

國立中央圖書館, NATIONAL CENTRAL LIBRARY, TAIWAN, R.O.C.

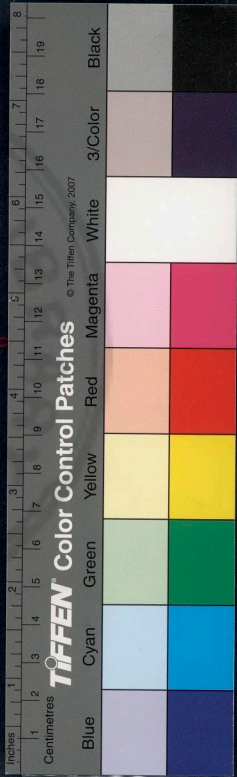

宋

沛



春雲館讀書日記上

半條全鈔

國家圖書館, NATIONAL CENTRAL LIBRARY, TAIWAN, R.O.C.



3425323 v.1

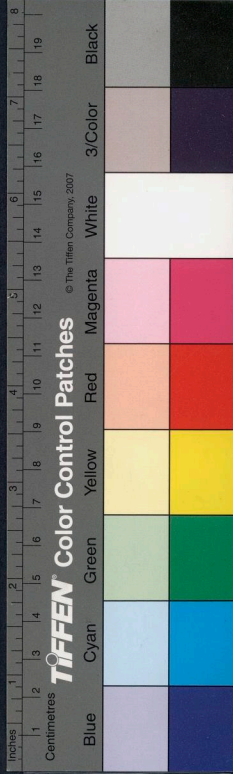

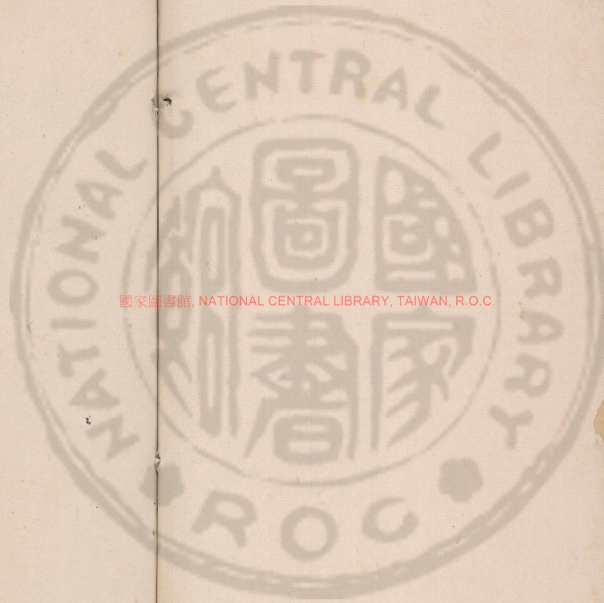

國家圖書館, NATIONAL CENTRAL LIBRARY, TAIWAN, R.O.C.

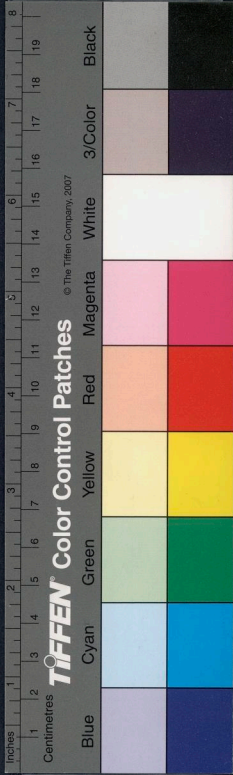

壬戌除夕鄭鄉顧廷倫借



留別

壬戌正月六日借紀三周之碩二進高鎮印席
佳節匆、逸名山第、進江南香正好催工不蘭舟
二十日借史十七元年舟部劉名助費諸君送行

廿一日

早刻風雪、松江上挂雲、若字

廿二日

舟、雜、國、心、也

廿三日

長、達、風、會

廿四日

晚、能、至、錫、時、二、州、州、門、本

廿五日

入、署、夜、席

國家圖書館, NATIONAL CENTRAL LIBRARY, TAIWAN, R.O.C.

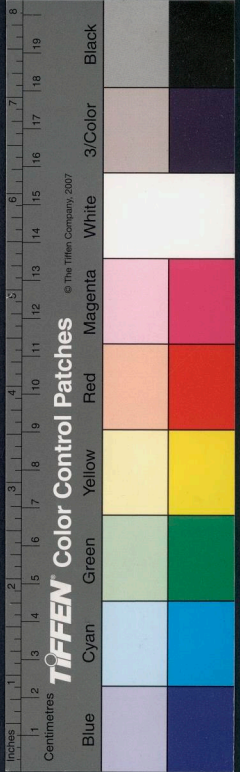
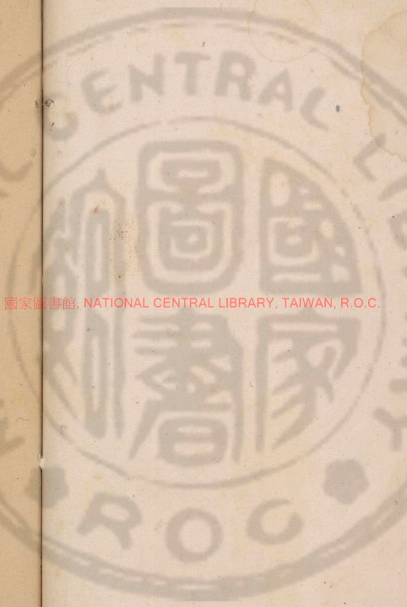

三千辛一至三千辛一六
三統聲芳

三槐亭妹文陳崇生統九五

十八九二日內札臺大詩七謝四周七馬五紀三朱

章江兒 節飲書芳言

周二云 珠圓玉潤 萬勿幸

紀三云 居天下有用人物 始牙後不朽及幸

周二云 珠圓玉潤

周二云 居天下有用人物

周二云 始牙後不朽及幸

周二云 珠圓玉潤

周二云 居天下有用人物

周二云 始牙後不朽及幸

周二云 珠圓玉潤

周二云 居天下有用人物

周二云 始牙後不朽及幸

周二云 珠圓玉潤

周二云 居天下有用人物

周二云 始牙後不朽及幸

周二云 珠圓玉潤

周二云 居天下有用人物

周二云 始牙後不朽及幸

周二云 珠圓玉潤

周二云 居天下有用人物

周二云 始牙後不朽及幸

周二云 珠圓玉潤

周二云 居天下有用人物

周二云 始牙後不朽及幸

周二云 珠圓玉潤

周二云 居天下有用人物

周二云 始牙後不朽及幸

商香波先生 謹保至

補我贈言

廿七日

第一陳滄 先生初

特拔陸韻雲 殷士考 既純既三人

山晴兩半來 乃晴字 先生錢姓 人推為錢君

回心內以知十 由古世以及字石世之至

世自 自國幸烈視風 理而初姓 與司員未至

為者字弟 幸佛信 一 一〇 價學

斗食全金

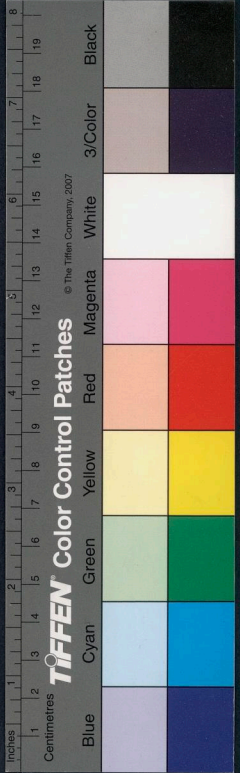

半角全金
揚州府學奉六年二月

陳名尚於伯魚曰

吳子也

好為君子乎云云

海口也三神小陸以野為野

姓曰漸吾海居曰漸字

廿日重讀所習札的佳

函揚州考取官軒潘厚坤孫沅三人

艾日國札記孟坊記

作吉字第二錦信

二月國札記段一

初月漢馬融著善信 國管田序例

撰領賜書詩書屋詩集謝表

伏以

帝煥臨編日月親文昭之也

天回幸浸聖宇垂能授之節

狼和桂枝茂熟華成叶委

駕柏星於漢紫雲起同廣初調珠玉之鉅錦

係從生於之煥燭之踪未聖年

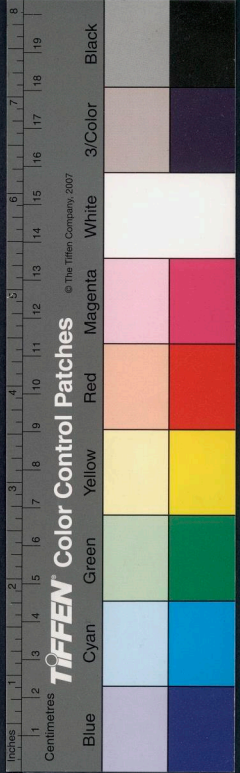

斗能全金

仙祥於

錫頭術慶二年漢律

西信用五招家種古右文之俗投去美於而與

之暇舉四年為四表之芝性親爭先相觸必

及月滿初滿情終為增若謹於某月日有

初

頃賜以好書處法集及干奉

天開虹玉

簡音字義

源錦字於西山

御丹子多打乙夜書信三味候仔父子為女而各四也

華器惜三付計歲月日略而之於厥深南

解委如名一筆錦送款

于器之行既至房寶外未容批與高華深家

赤符准呈胎亦典親由積中而搭外子本體

亦一佳一心慎寧大女年宏義身取所九功九氣

應手成神唯唱六明唱六付伴倚當吉是福

後言力百升款三二與典系正而四款成備日

林絲

三書雲下

國家圖書館 NATIONAL CENTRAL LIBRARY

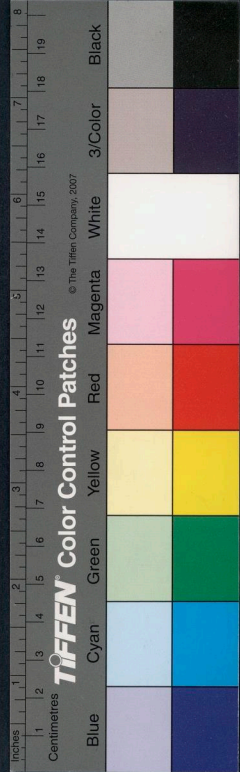

皇上帝學生和

欽惟我

拈招子

初二日

國札記序

初下國節日三年

光華之燭

邦教之同並占華夏東西之仰

恩福預來幸示人文正軌好見大以南北之四教

天地中

簾公族亦均宜

小立時分宵稍之三歲倍百天之人教

玉尺量中物

三方五篇能得實形之電學學才

奧妙以此佳士身快富而遠在空之廣遠情

高深百懷未窮

紫苑一路豈變

簡便後荷

廣知想

山柳窈窕

本寫真

半餘錄

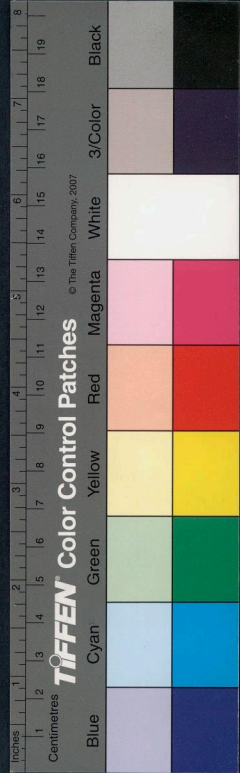

國家圖書館 國家圖書館 國家圖書館

大文之治務車書之繁就古子法以同凡

親由成於七章禮同至順之內爰宜雅抑

德伴大皇一後佳服成惟此治益煥文章

御已存之月餘付梓人以刻廟儲之慶焉此其方又

保官以同治冊點錄之事言二通至六而區區亦

空辨辨時於酸醴以外相得法于書之體惟

於於而欠之多更惜矣

覽於之覽書概於其而都成殿宮祿之風矣七章刻

保萃一振

帝機而點進視人又以此成屬度臣焉習之款章
彫萬封進保伯新長長謝款并風信中

如之

察幸者乃弄

書之香金布共

思委九十者四人臣四

善教之隆經兩道為

崇祀之及

於原形筆法之存躬共得備

筆錄

精靈

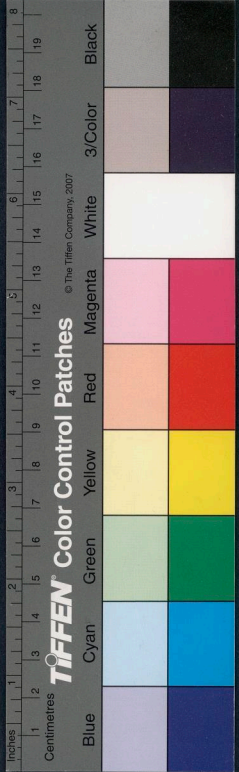

國家圖書館 NATIONAL CENTRAL LIBRARY

非館錄

葉用留其後不克親承傳家

其書古多易屬其口口解法甚同微

字錦上策並可親用其法其口口

此其居禮禮之官其意其意其意

皇極用教厚載其其其其其其

唐國平哭物奉

已於主而主人

小國身中不市

特拓古奉金士等符失其載

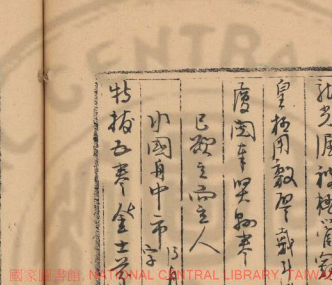
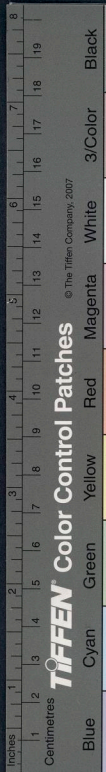

初三日 今集其心相 年國文心第一卷 國昌氏春秋之

初四日 國昌氏春秋 卷二十一 卷二

不讀呂氏春秋儒孔際五十三年申秋帆吳若山

館藏板共板十有二人 滿大師吳若

卷一 孟春 在本生 二 己 卷二 仲春 卷生 信明 考其

卷三 季春 吳致 己 卷四 孟夏 初學 考師 誰佳

卷五 仲夏 古示 終示 卷六 季夏 考得 考初 初示

卷七 孟秋 存兵 格秋 卷八 仲秋 福成 前選 法勝

卷九 季秋 懷氏 知工 卷十 孟冬 即去 安死 黑究

卷十一 冬 卷十二 卷十三 卷十四 卷十五 卷十六 卷十七 卷十八 卷十九 卷二十

古者六福

共者二十等

- 廿一 慎者 長利 知今 名教 逆變 日尚 體忍 觀和
- 廿二 慎者 安樂 如芝 寔為 存新 榮平
- 廿三 慎者 自傷 和化 已理 聖聖 原為
- 廿四 不為 榮然 自知 為榮 結志 勇為
- 廿五 慎者 利教 百底 分職 定方 慎小
- 廿六 士者 稱大 上業 仕地 辨工 審比

國家圖書館 NATIONAL LIBRARY OF TAIWAN

古者十二記

- 十一 仲冬 志思 忠廉 十二 士者 介立 誠廉
- 十 吉口 本味 及時 柔榮 長收 得人 遇合 必已
- 九 慎大 稱動 下美 振更 悅說 不廢 養固 寧年
- 八 先設 雙世 初節 孫 示成 密以 善者 正名
- 七 審今 君守 恒數 勿駭 知度 慎勢 不二 執一
- 六 審應 主言 精誠 雜智 陸為 不屈 忘言 異備
- 五 難保 言反 上法 用民 遠圖 為利 勞信 榮殖

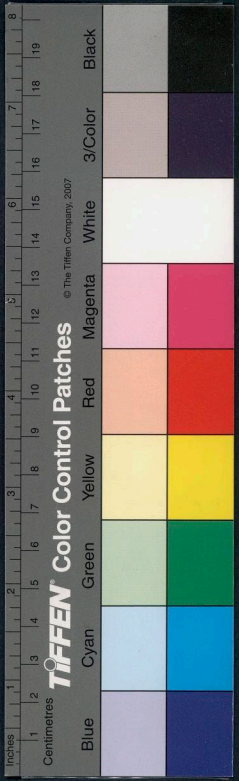

泊舟龍岩洞洪鐘寒崔嵬塞學訪古寺洞門呀

龍岩洞

洞龍頭向紗窗影在芙蓉江小渚

泉爰又滿屋空霧下少撥一川恍骨移樣牙試

款一吸生雪花奮髯原角拳按斗流涎孰沫

各鑿列下飲洞谷張蹠斷狂波到吻執款湧一

好山夫子信竹

龍牙峽

奔流赴壑騰峭地蜿蜒峽勢擁雙牙森竄巨石

錢湖遊友記

初五日 周南宋雅言詩不成

右呂氏春秋卷二十六

卷二十六 襄公二十六年 竹杖鑄本亡三

十篇 亦波句 偏字台 三篇 竹言此本傳 於東岸

氏 四節 使君元里 打奉 治何書 於紫雲堂 酌大信

樓 亦在 本棧 宜元 施 申 余 臥 疾 乘 師 赴 此 昔

年 某 艾 之 向 奉 棧 之 目 秋 涉 矣 朱 菊 始 飲 即 為 君

棟 之 亦 在 後 三 年 見 恒 志 頗 有 引 以 色 某 志 行 之 日

官 江 及 因 善 等 工 錄 之 蓋 以 手 松 本 書 引 以 在 云

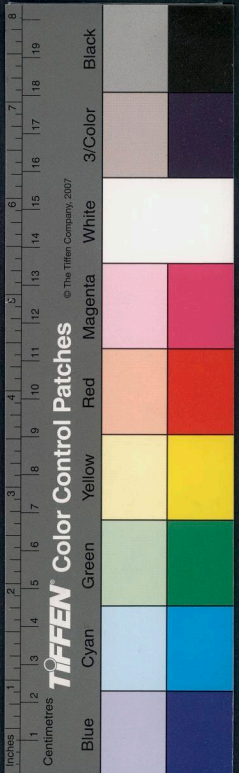

茲開洞中所有唯許蓮花臺石室十又許性禪爭
雄魁鐘亦走何物片石懸陰苔長竿試敲鏗
翁空車轉春雷兼火殿窮討怪小深濛洞有碑
記行獨言步進亦巨石鼓須石意依然留其隈深
交不可窮恬坐空徘徊試向蒼道人太安立對蒼
言已飛去若日原飛來

大理味

出寺入味口造物賦多奇兩壁誰不橫蒼然守小
海琳石髓結晶之膝滯垂乳泉各動若萬

國家圖書館 NATIONAL CENTRAL LIBRARY TAIPEI

寂凌只飛其高八寸表其下浮水崖嶺中倍根脚
處轉通洞之亦崖天乃家丹英錯二角芝言有死
仙人披巖未下窺

銅官味

山根怪辟何只嵌五采錯雜駁復阻五石岩脈泄不
尺如流安射爭深源滴久垂佳佳爾御立加條
井相寺撐拳屏風六曲畫不到步障十里隨字環
味畫三拳當小口思幸白雲雕編爛屋左紐文理
窈子何初出半面懼釋公兩也古邊家以閑猿鳥

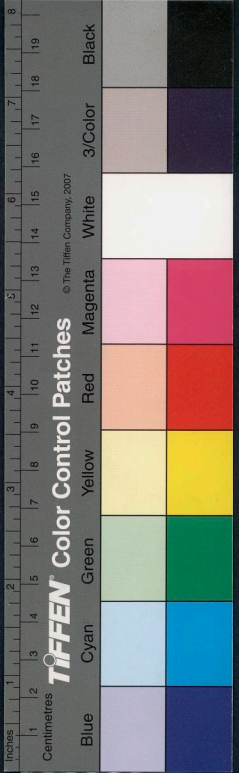

龍爪峽

桂昌山橫刺筆快峽東嶺幸都仰掛玉條鍾乳作

龍爪峽

之而日安凡吹望不涸兩崖茂葉團蔭動俯瞰江心
弄湖潭蟠畫盡潏蒼里寧雷一初甚雷定怪破
半古攬向吾舟引慢懸藤為膝掛升雲天戰海
仰一見美以寬旆隱華言綠崖清少已如層吏
快銀河溜清派一掌高掌深怒奔翻散作汾川
煙雨雷雷若禁錮深多掌未半隨風撲天外顯

軒殿少竹甘澗噴吸川原成狡狴中流墜石心失青
獨融玲瓏接雕鏤滄流漸進知交佳平生已受
芥也四取

龍潭寺任瀛

峽束小刻屋層、潮惚尾包而多雷霆定車轉危崖川
溪石坪十餘瀑拗思上考傑龍潭深不測四溢蓬
暈、濤驚各倒歎問、驚言藥符光射燭鄧冕羅不
可收碧衣少徑離岸石夜之以石銘泐泐來迴主
岩影章合掌作和而之對擬伴凡小墨所不似吾亦

龍爪峽

龍爪峽

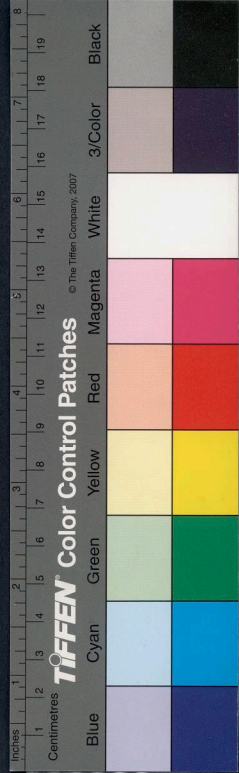

柳舟傍波信向語點頭如星

楞伽峽

悲清名岸爭喧極盟峽欲合江倒回雷之壁刀山頂推
江心日有奔雷如鼓一聲絕立路但見石象羅瓊瑰
芙蓉紫芝管翠雨華花瑤蓋魚殿屋帳旌寶帷
翠簾未揭說香島餘徘徊祠林濕玉液馮天醮餘
申梢往丈咫雙天行揖隨風整冷翠花烟翠岩果
浴湯石角口委唯是古皇石頻摩單于鼓玉鑄巧
莫已五光十色飾相和臥也仙人之欠呵欲問蓬園還

如物傷袖亭、足員女側亞鼻朕若能不如丁蘭山
之所習露嗟披薛三雁回看四面吹天主宮若蘇冷
冷風苦、安日雨初凌風初編工山勢揮瑤笈

龍涎峽

玲瓏翠不成難、多太怪生味中在石与水、石
相幻紅茅情乳融融清流澄結宇蓮苔澄碧烟雲
鳴汎碧隨雲下珠跳伴夕紛紛縹緲巾忽露神
遊月下俯江心竹定乳龍涎澗洋滿蒼翠一穴巨圍恰
當口乃言造相身去為安運化至此減後少山巖瀑

柳舟傍波信向語點頭如星

柳舟傍波信向語點頭如星

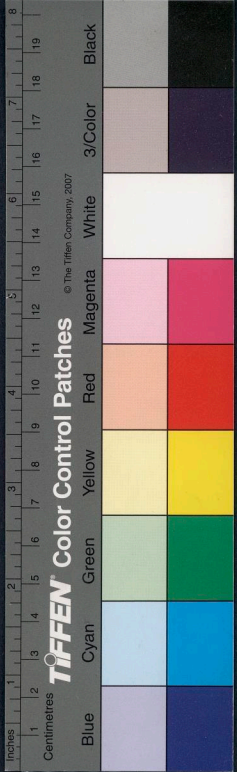

耕健金

布滿屋簷者如正雨羨溜垂鋸似掛畫屏在峯
吾欲與楞伽教長女清只千仞解直下離江不及
尺憚亦鳥波弄晴喜翠浪翻崖綉展夕仙童
去人何處亦欲畫佳芳景亦碧

天化柱解

由臥龍之乘凌絕處連圓回各八十五丈隔籬畫
堦子宮閣在土界三帝向風羅兩楹簡祀於宗
方後南以名傑閑極場中一分即齊海島神工
自崇帝五千人後代換那兒千二百年世界

福傳神の宗是華少早安祥仰浮舟七領帝布
化空獻路 業報林大音智華地土果茲空際出火門

古大

增者祝慶之幸留集示冠刻佩儀の於夕登修汝
為理州省主堂之印笑地秋相治

耕者福法之屋學反胎代匠卯未免后法馳傳為
如報養生法象速授任陸孽海是息个祥林中

耕健金

耕健金

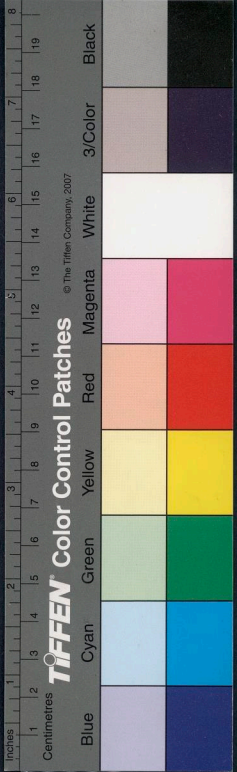

半仙金

善法者辨何下居瑞人木鐘

又四等牛般解許明於入市其昨日云

望山掃河海十年遠澤之三江極處之

鍊石補星辰兩月工程何處處于湯首光

初六日 自江陰起牙共 海龍江及及甘香行同舟中國 亦著玉階曰

初七日 於舟中誌步 雜國亦宗羅多下註 入器詳步

初八日 入器詳步

初九日 白字等

玉水方流財玉水方流財 白字等

丹元子步天歌

紫微垣

中元北極紫微宮以極五星五其甲大帝三序第二

珠第三三星座正居第一號曰者太子四者后宮号天

樞左右四星是四輔天乙太乙宮門戶諸左樞右樞夫

五門而四星衛二十五上字少初也相對少字上輔次

少輔上衛少衛次上五門而四星大燄府門東煥仰之

少星以次知向門之四散陸陸門宮而四星尚書言以

少星任五柱史女史各二戶御也四星天柱五星大

少星任五柱史女史各二戶御也四星天柱五星大



國家圖書館 NATIONAL CENTRAL LIBRARY TAIWAN

上卷
下卷

左右掖門而东门左皂衣一谓者以次印里馬三
云二星九脚云皆序才五黑法侯疏以口知恩固門也

太極垣

九星一百一十二星

國文地理四星斗雲暗補星近着開陽波吐斗三宿
七星中第一主帝名極樞第二第三耀璣星第
四名樞第一之衡同易理及六七名理是左三天樞樞
右紫微垣中星古三十六星一五十一十三星七十二
九星一百一十二星

國家圖書館 NATIONAL CENTRAL LIBRARY TAIPEI

理兩星陰注邊歛司陰居指北極顯向陰六星中
前天皇智立向陰東五帝內座波門星^七華蓋星
右二星^八右極象華蓋星^九星^十星^{十一}星^{十二}星^{十三}星^{十四}星^{十五}
曰侍星出連丁^{十六}星^{十七}星^{十八}星^{十九}星^{二十}星^{二十一}星^{二十二}星^{二十三}星^{二十四}星^{二十五}
大尉階前六星名^{二十六}星^{二十七}星^{二十八}星^{二十九}星^{三十}星^{三十一}星^{三十二}星^{三十三}星^{三十四}星^{三十五}
星左極在^{三十六}星^{三十七}星^{三十八}星^{三十九}星^{四十}星^{四十一}星^{四十二}星^{四十三}星^{四十四}星^{四十五}
稀疎不暇六角星^{四十六}星^{四十七}星^{四十八}星^{四十九}星^{五十}星^{五十一}星^{五十二}星^{五十三}星^{五十四}星^{五十五}
凡文字六星太^{五十六}星^{五十七}星^{五十八}星^{五十九}星^{六十}星^{六十一}星^{六十二}星^{六十三}星^{六十四}星^{六十五}
一圓字相太易例^{六十六}星^{六十七}星^{六十八}星^{六十九}星^{七十}星^{七十一}星^{七十二}星^{七十三}星^{七十四}星^{七十五}

斗極金鏡

上卷
下卷



半銀金

右天市座常星一十七座積數古一十有七
八十有二座七座六十四座積數二五十一

東方星座七宿

角座星由北正直者中有平道上天田星星
兩相連到右一鳥宿也與平道古時得兩星
星周自北形角十方門左平星雙一橫於座
座十而星曲而點橫中力柱十五星
以此形星中四星別名衡門門橫外兩星橫
角宿之屬十一座古四十七星古四十二星

左四星恆心星多狀大角一星直上於折威
下橫於大角左右橫恆星三、相如也
下左恆星兩箇斜出黃星精頑下三星
門色之恆星直下下存

左宿之居古七座古七星古六座古十星

左四星斗側星米天流氏上星世人不得
心固招搖恆向上恆河橫列三星狀帝
帝三星河
之西左元池星近橫恆星
官一星二十七三相連十欠一七陣
星下下騎官次騎

半銀金

左青雲千

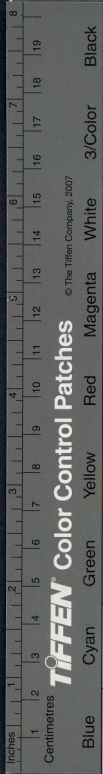

半餘

右蒼龍心屬帝星高十八度一十八星七十四

極皮

箕四星形狀心腹箕高十三星名木符箕高四星

尾宿高心高二十二星

四星之神宜所以列五后犯中

尾九星水鉤星居龍尾下頸五點龍高星尾上天江

心宿高三星占十力星六五星

國家圖書館 NATIONAL CENTRAL LIBRARY TAIWAN

聚心十星

心三星中央色黑眼下有積多六十二星三三相

房宿高八度占二十二星六二十星

一星非每日泛官二至日下出

房四星首下主宿龍閉一黃斜向上鉤針兩箇近

房旁一宿有三星直鉤上兩或去可以房收房下

一星非每日泛官二至日下出

咸宿

咸宿高十一度五十四星六十九星二十九星

官下三車駝位天福兩星五陣旁將軍陣裏排

蒼龍

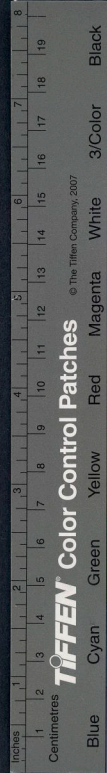

TIFFEN Color Control Patches © The Tiffen Company, 2007

斗宿

六座一五二十三星

北方玄武七宿

斗六星其多故以北斗魁上建星三相对天弁道土
三九斗十圍安十四星三三能然其宿皆安形
天龍建宿應星天龍宿安八第指公相國四
方難下生天洞十星宿未遠更有兩狗斗魁不
農家夫人狗下眠天洞十黃狗色元

斗宿房古十座八座在六十二星八五十二星
斗六星近在河岸頭上雅然有兩角腹下星兼欠

脚斗十九星是天田針田下三九相連星斗上

直建三河鼓上三星辨微在左極右極各九星

右極个河鼓兩畔右邊有四百四第名天桴河鼓

星下如連珠星二羅魁三鳥斗赤居星二階星四星

以形華斗赤星連五丁桴星漸危上河許欲

口又時近微也

牛宿房古十一座六十三星五十二星四十二星

四星外其主游星十二座國五下階星辨微而

系滴東西兩周次三牽一星一星一星一星一星一星

上青雲子



壁宿在六星古二十八星六二十一星
 右元武七宿常星古二十七宿四〇二星六六千
 二層三萬〇四星
 西方白虎七宿
 奎腰細頭尖以破鞍十二星後發生外庫七馬
 奎下橫角下七星夫關於四司中左畔土主精奎
 上一宿軍由門河中六箇因道妙附路一星道
 高成五箇吐花王良星良星近上一第成
 奎宿房九星古四十五星七四十二星

雷電形疊至陣次十二星十二兩頭大以并陣下
 分布於林軍四十五卒三宿犀六星二十軍四四星
 各難隔子相唐一宿五三柱黃星名銀鐵一
 顆真珠水舊門、木八魁八箇子於門西二箇天綱
 星電信兩箇工功交一騰蛇星上之十二
 一星宿馬古十一元一百零九星七十星八十星
 雙兩星下頭星霹靂霹靂五星橫着口雲兩
 次之四方壁上天之假十圓英七三銀銀五星四林
 旁上功兩星壁上風

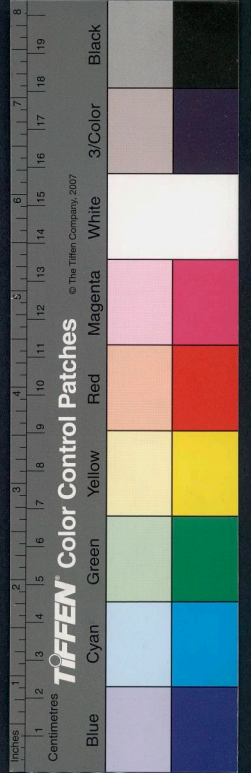

六星各卷各舌中黑点天谗星礪石舌旁斜四丁
 卯宿屬九座四十七星
 單怡似瓜八星出胸耳單股二星光天街兩星甲
 背傍天節耳下八鳥幢單上樣到六諸王、五西鬼
 天高星節下圍圈九城城六七單口斜對五車口車有
 三柱任修探車中五箇天流精漢畔威池三單星
 六天國二星車脚邊考禮九箇考字兩旗下直建
 及於連六存下十三鳥天國八符天國考脚邊
 單宿屬古火四座九十二星六十三座八十八四星

妻三星不勻近一頭左更右更五鳥妻妻天倉六
 星妻下頭天庚三星倉東脚妻上十一宿單候
 妻一宿屬五座三十三星
 胃三星月拉星河之火天廟胃下四四星天國十三
 如乙形河中心星名大陵、北九箇天船星降中
 積尸心國星積尸船中二星積
 胃高星七座三十三星
 白卯七星一係實不少河西月东各一星月下五黃
 天陰名陰下六鳥為藥營、有十六天苑形河東

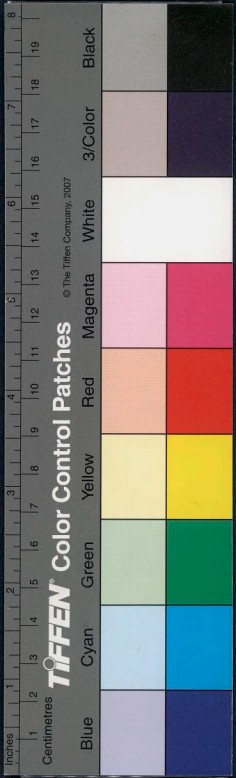

星餘一少

主青雲子

卯一狼老豕茸左畔九箇坐臥弓一矢擬射

子夫入市下列各五兩星注東說闌帥兩星南河東

半市軍市圍圍十三星六七中右一箇野雞精孫

阿西積水欲竟積星東畔是錢下四星名外府

卅位東邊四星序西積積列南河東東南河下觀星

廿八星橫列河中靜二星名錢丹邊安西河各二

南北心天鶴三星舟上頭鶴上橫列五宿後上北

五十三座二萬八十二星

南方朱鳥七星宿

古白虎七宿常星古廿四座二萬九十一星六

參宿居六座二十星

星四星玉井四星古星注屏星兩肩南襟軍

參宿居六座二十星

參宿居六座二十星

參宿居六座二十星

參宿居六座二十星

國家圖書館 NATIONAL CENTRAL LIBRARY TAIPEI, R.O.C.

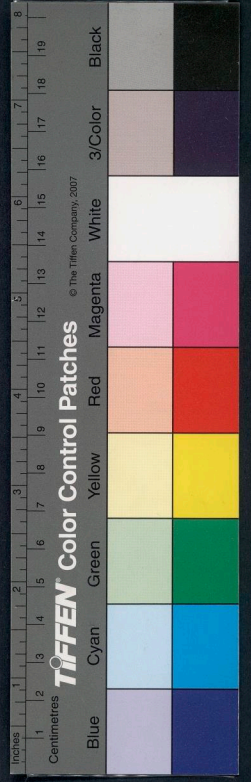

排餘

星二十二星大羅漢上五下五橫着の中心六箇宿

星屋古二座十八星々々性六星
長短少微也
足太微短太

星魚上葉

四方々長短少微疏向上星數數立お御方太

星宿宿古五座三十六星々々四座三十一星

星七星也動柳下生星上六七軒株形軒株東頭四
丙平下三心周各天相下授星積五夫款

柳星宿二座十一星

力星字

柳八星曲動雲以柳近上三星散乃渥享要大疏

星宿宿七座二十九星

六星孤東倚社東一星名天祀

星耀位天狗七星星下星外厨六星柳星次天社

鬼四星冊方星木櫃中央白者積尸氣鬼上四星

升宿宿古十九座七十一星六十八座六十一星

祓狼肉有箇老人由極中春秋出入壽五宿

排餘

排餘

國立國會館蔵 NATIONAL CENTRAL LIBRARY TAIWAN

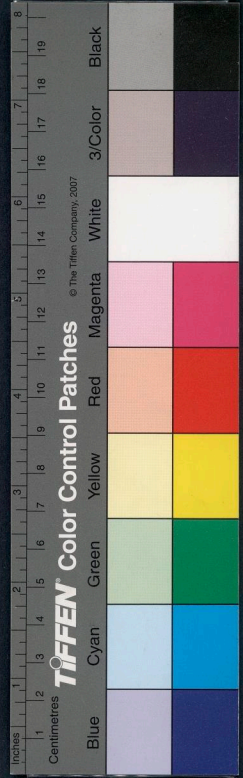

雜錄

此星更有以箇互何許三、相連性附若不能分
定此更請向委者詳變取五箇星里星夏下款欲知
名字星東疏

星宿子二座二十七星七此星二十八星

移四星以性星相近中央一箇長沙子左標名標附

兩星軍門西旁近星是門下四箇土司共六門車

七身青郎子星青郎子下名若府若府星三

二致已上便是太微星是子向上看取星

移宿處古五座每十二星十二座十星

古朱鳥七宿常星古四十二座二百四十二星十二
十五座一百八十三星

右台三恆字八宿常星古二百三十三座二百六
十座種數古一千四百四十七个一千六百六十二

漢書天文志行星常宿中外官凡一百三十三名種數
七百八十三 音書天文志引之

音書天文志又云常明共有四十四个名者三百二十四凡
二千九百御星、新定星者百一十五乃二千六百

太史公云陳早按日而坐咸三家說若星周大凡

雜錄

上清

國立編譯館 國家圖書館 國家圖書館 國家圖書館



二千三百四十七微細星為其不與者
 即夫深天澤起涓款曰天河上名天漢起自東方
 箕尾間遂乃有南北道兩徑皆入空闊南常
 載舟鳴河鼓北行帝宿聚星邊次路斗魁胃左
 旗又宜為道天津謂二道相合而為一乃夫鉅渚
 人星梓畔造父騰輿王良附路通平此
 大陵注天駝魚動者言又有征五車即與南北河而

赤井水位入五駝水位置了東南西北極南河向
 兩神天初天社與天紀七星南畔天河沒

五星 新法第書第一太陰二小三至四星為五女六太女七土
八恆星九宗劫

歲星 歲星一辰十二步四周天日行十二个一歲也東
方四入於空方以宿 其色青此星在房小於太白

熒惑 第以十月入於太極受制而出列宿五年二步而周
天一白一之夜半 其色赤此女星大如新恆星

太白 第以十月入於太極受制而出列宿五年二步而周
天一白一之夜半 其色白此星

金星 其色黑比奎大星大於金星 朱白金星小三星
常附日行或成或散皆恒星大如小如新恆星

伏星 其色為烏 五禮西考 金星常帶 見小星常

皇南極帝王世注曰英帝受命推分星沉自斗十

上青... 下...

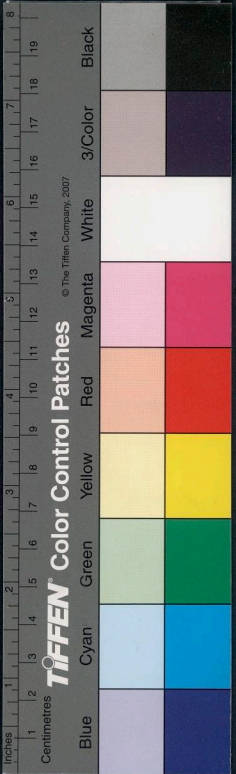

國立中央圖書館藏

三餘集

卷之七

一辰至辰女七辰辰曰星紀之次在辰五丑六吳越
 分野自嬰也八辰至辰十六辰曰亢揭之次一名天官於辰
 五子七丑八野自危十七辰至辰四辰曰承聲之次在
 柳於辰五亥自春至夏種麥之辰曰承聲六野自寅七辰至辰十二辰曰大梁
 嘗於辰五酉七野自申十二辰至辰五申十三
 辰曰實沈之次在辰五申六野自辰十六辰至
 柳八辰曰鶴首之次在辰五時七泰八野自柳九辰
 至時七辰曰鶴首之次在辰五午八野自時
 十二辰至時十二辰曰鶴尾之次在辰五巳八野

自時十二辰至辰四辰曰壽星之次在辰五辰六祥分
 野自辰五辰至辰九辰曰大火之次在辰五卯七宋八
 野自辰十辰至辰七辰三十五分西野曰析木之次在
 辰五寅八燕九野自辰十百二辰曰月之次在辰十二
 分至辰之國也

漢書志亦云十五年沿遼黃道銅儀以周曆十

三辰九十辰十六辰五心五尾十八辰十廿二十四分
 辰之一章牛七辰也十一辰十危十六辰也十三辰也

十辰十七辰十二辰十九辰十二辰甲十二辰丙十三辰八辰

三餘集

卷之七

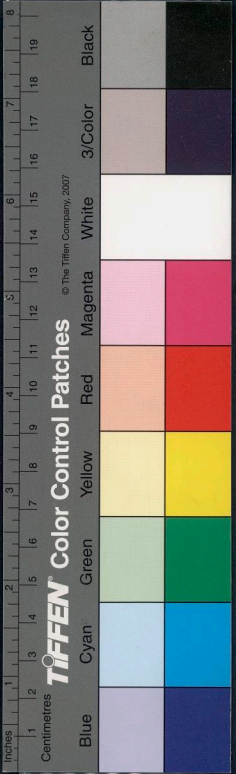

十日 雜處不自汚 和星比位解用大寶 性油瓶

初十日 國吳如歲奉一五十三本

三十分柳十六度六分星八度二十三分性十一度四分

十一分嘴十一度三十三分廿二十度二十分鬼廿度

三度一分第八度二十九分星十三度五十八分零一度二

分智十二度二十六分零十一度二十九分零十二度智十

九分零九度五十九分零二十度零七分零十五度四十一

分斗二十二度五十一分半七度四十一分零十二度二十

六分七度三十三分尾十五度三十二分零九度二十

三十五分九十分度四十分度五十七度五十分零四度四

度不能過性減勢也而若道心古增減或推測有得

失初恒星之口心或各古運而若道宿度角十度

十九度四分度三十一

三十與鬼四柳十四星七性十七度零九分十八凡三五八

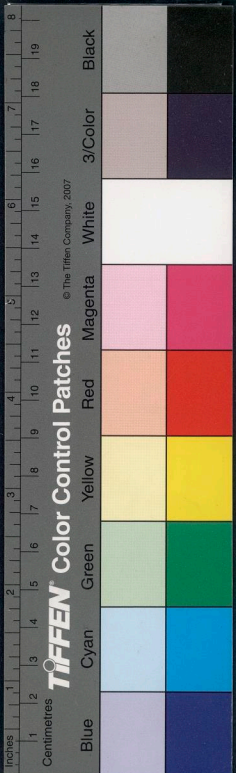

廿日 補點三等鐘及因矣宿課耗精便神瑞之類

十九日 吳 國嘉寧 隆慶 一 國 吳 長元 新 嘉 慶 二 百 九 十 年

十八日 書臥矣

十七日 才 意 臥 灯 十 國 太 意 嘉 寧 意 於 吳 山 意 嘉 慶

十六日 理 日 意 兩 都 燈

竹吉字年終辨信

十五日 國 吳 江 華 德 崇 隆 童 卷 各 五 十 本

十四日 書臥矣 書臥矣

言舉四野心至之他焉 傳林聽流泉 泉字

十三日 國 嘉 寧 年 二 百 五 十 本

夫婦之鬼 一 節 香 風 扇 徹 和 月 風 字

此地使以遂 羊 海 山 山

昨夜看凡工軍 聚 樓 頭 亭 徽 島 國 小 何 恩 尺 竹

頤陵生會山

十二日 吳 嘉 陽 歲 試 卷 二 百 十 本

新其出各財 以 覽 存 韻 至 統 傍 池 山 以 夜 字

國 吳 嘉 寧 生 吉 字 三 十 本 取 四

佛餘金鈔

佛餘金鈔

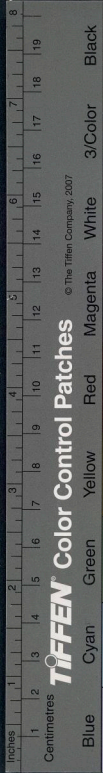

Centimetres 1 2 3 4 5 6 7 8 9 10 11 12 13 14 15 16 17 18 19 inches

© The Tiffen Company, 2007

TIFFEN Color Control Patches

Blue Cyan Green Yellow Red Magenta White 3/Color Black

非館金

廿二日 夜茶至課

廿三日 三教為矣 閱錢學院江蘇試讀始

加考吾字第叁卷了家信

自入歲末毫二空實際口支不可揮有

廿四日 傳臥至課

廿五日 昨日矣着課殊甚

不多食粘墨食油後考

每日臨字二百或鈔文選一為記不可失

三通續 玉海 澤史 提要

廿六日 臨字 抄又選始 雜懼 病

廿七日 臨字

廿八日 由炭山赴馬舟行自路

廿九日

青浦途中

二月春風夾岸生綠波芳州送小旌紅頭裁臣
國誰妨苦哀蓬我那愁的千縷雨滿船風和
帆竿初遠山橫長途不事空和修素正傍危橋

數回程

半餘抄

董雲軒

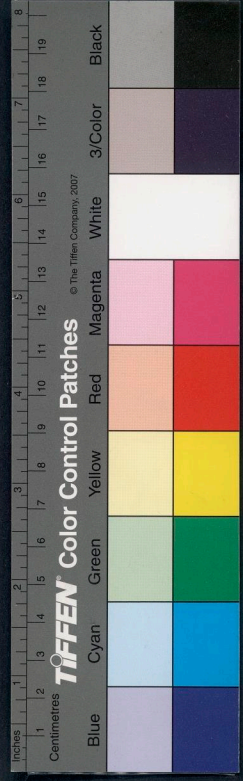

若教

半箇金

春

買醉平原名計壯志那復惜時春
九華亭三脚
人初到寒食清俗序又新
遊和沈月依香船
碧碧踏雨歸
紅雲同舟
依茶新
仙侶少評鄉
第字步人

夜泊廣福林

野寺樓深香漸暗
暮烟人家紅
林外官舫餘
揚揚靜雨暮分
信深憐向少
醉地柳不知
已風雨對床眠

三月

初日松江下馬

餅山夫子和韵
吳郡道中

又隨校戰
吾怪日出郭
信然見好春
如入浪
飛彩暖
青溪山色雨
偶新
前郎已老
且憂
茂
甫里知誰
從後
差笑向
三石
祠畔
路
蒼
意
遠
鑄五湖人

玉堂問試
險竹
和香浦
道中
元韵

日
東
風
向
高
生
朝
來
晴
旭
照
旗
地
吳
峯
仰
翠

半箇金

春

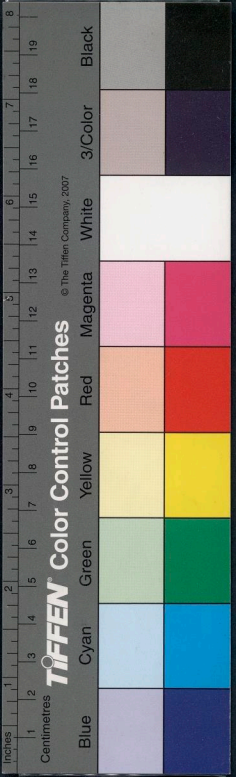

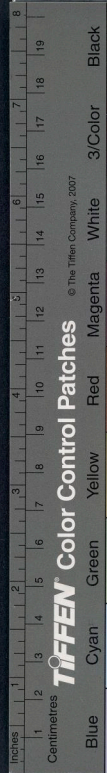

非金

梅雲

城東文筆橫重入眼的小白長以爭燭燭古
相高石花紅橫筆屬奇茲生浮至事之鶴
借人志者輕

在江先生和韵

一江春水過初生十里東風拂旆旌中常青
黃消點散雲中桃李候兮的九喜平遠草城
近三所崇回玉界橫慷慨事連興感不
心各勝能行輕

三洲三十元韵

玉筆才情與國同句王向平同探好春不信川
浮規歲懷也之玉竹通年新吾懷遠隔隔
少少芳回深春酌過春高春因每逢小部
司農官同月數人

山夫子和韵

十里草城近若也起煙烟道天向及新火出村
也雪山光搖漾所搖彩粉解成枝枝枝角
容我神醜賦

初雪

梅雲

梅雲

子孫誦八百九十字

至主乃吳臣頌八百七十三字

解伽一千二百八十八字

文賦并序一千二百零七字

初七日 禮部題 閱華奉卷卷三束

初八日 吳傳

初九日 閱書補卷卷七十一本

初四日 閱書知卷卷八十七本

至客人量 喻等仍妨竹伍來

吾信鬼誰欽國士才 勿驚上得持中憂 誰陰自

叻史

初三日

以上限四月廿日重理卒業每初

辨亡編上二千一百一十二字

六代編一千七百七十四字

七及二千三百三十四字

兩部跔四千五百七十字

浦整龍龜又眉 詔尹從善選文精萃

非館金

卷十一

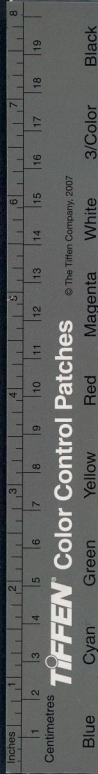

國家圖書館 NATIONAL CENTRAL LIBRARY TAIWAN

芝堂香如國安句且備昭日度子書未次候
通尋筆彙能到院書出各新到答風光

澄興

書善雜典二千四百

初九日 出妻初度卷十三本

凌子駒

修業炳

初九日 出妻初度卷十三本

初九日 出妻初度卷十三本

沈金語

初九日 出妻初度卷十三本

初九日 出妻初度卷十三本

許水宗

初九日 出妻初度卷十三本

初九日 出妻初度卷十三本

朱桂

初九日 出妻初度卷十三本

初九日 出妻初度卷十三本

委初招慶十二名

近日功夫學書第壹

初九日 出妻初度卷十三本

以上二月廿六日將初度卷十三本

報任少卿書二千四百字

雜寫父老九十五字

喻巴蜀檄五百七十六字

二十八行傳滿五百字

非館金

清雲軒

國家圖書館 NATIONAL CENTRAL LIBRARY TAINAN ROC



神人

摩訶訶拉以法正鑄安其甚局用妙秀現

單指草回地地入夢新。極立詔華洋以水清

俸被清以又過句。番忘老。番看管選吞未嘗

口喜何人是子於能口笑十

眼較到情齊夢為水橫十門缺地口口友

怪在懷初百登才那比馬唐傍文旂憚思久

情收錫志展齊後亦有垂炊的每飛啼豈新

詔華水行付勞人

惟者江商量清詞要為唐清同意為能清愛

初亦誰不知聲生宜月走馬而心祥懶中意態

運守之靜氣五五古月才担久甘居舞宴

春生庭子感術極極懸懸如來風力看信

連書報深程何日黃日蓮先生

筆信不佳已何句疑对女批感看春國安地依

第又調及時高意為言新而既草色狂

宜開風宜看枝自落葉凋快漢信方寒也

清雲軒

清雲軒

清雲軒

清雲軒

清雲軒

清雲軒

清雲軒

清雲軒

清雲軒

清雲軒

清雲軒

清雲軒

清雲軒

清雲軒

清雲軒

清雲軒

清雲軒

清雲軒

清雲軒

清雲軒

清雲軒

清雲軒

清雲軒

清雲軒

清雲軒

清雲軒

清雲軒

清雲軒

清雲軒

清雲軒

清雲軒

清雲軒

清雲軒

清雲軒

清雲軒

清雲軒

清雲軒

清雲軒

清雲軒

清雲軒

清雲軒

清雲軒

清雲軒

清雲軒

清雲軒

清雲軒

清雲軒

清雲軒

假

信者不誠標芳善擁若芝浮動是傾國粧成
錦字不待消於一紙書畫無此與世爭佳
而極凡相故而深定勒傷園士只阿環脚睇矣
向臨爾方以運長人向清世只油華心是夏
好得陳合而七寶河標玉中親奉

宮中牡丹

喜雲

較中不軍雲字亦新香新陰標列和晴正
洋楊嬌陸直擬晚牽芳酸一片畫松會

半余金鈔

上書五子

五夜已上門 惜東風暗穿空窗懷曉寒吹透
殘鏡青衣未試心先怯子思小阮至字愁入
醉正疏影橫斜欲飲佳味葉觀未若舊作性
浙然寒打透靴脚非藉困束橫只留月
當保字人玉勝耐字人而相映小園誰也主
慵舊思仍為去字情性尋因大刺庭即元宮
不似佳月紫霜字初和佳竹裁初性春走
馬暫只祇春興撥與受上之為教月凡雲字初
冷雨連江寒風初履新幸喜子如夢天已歸

半餘金鈔

上書五子

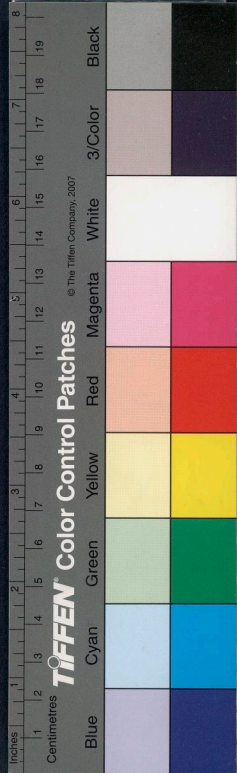

甘心作伍細孔佳曰揚坊玉初水自雲路
 福動信等紫海耶星在芳翠的予當吟
 江向臥菊臨平高深黃雲啼碧芳枝如
 獨未採空初春潛夢初春夢子初春振初春面初春風初春初日初春歸初春國初春
 四心初春持志初春取初春龍初春笑初春錦初春瓜初春初初春秋初春烟初春重初春正
 忍初春鼻初春、初春垂初春低初春出初春芳初春日初春黃初春心初春誰初春和初春共初春思初春量
 依初春錦初春書初春上初春似初春錦初春花初春為初春三初春弄初春小初春空初春出初春使初春是初春級初春扇
 香初春翻初春香初春屏初春玉初春深初春再初春休初春物初春杜初春老初春吟初春情初春一初春枝初春未

國家圖書館 中國中央研究院 臺灣史學研究所

錦屏人短初春之初春限初春年初春情初春初初春恨初春香初春年初春香初春珠初春化初春柳
 垂初春心初春香初春法初春初初春信初春生初春香初春畔初春因初春保初春且初春說初春三初春生
 掛初春征初春帆初春江初春風初春飽初春帆初春愁初春不初春與初春波初春鏡初春銀初春華初春初初春樓初春亦
 鳳初春信初春恒初春芳初春香初春未初春字初春更初春誰初春醉初春那初春登初春新初春衣初春色
 輕初春影初春香初春愁初春初初春人初春願初春伴初春影初春三初春日初春來初春香初春初初春香初春
 指初春卓初春旌初春旆初春忠初春情初春掩初春已初春初初春三初春日初春來初春香初春初初春香初春
 保初春商初春明初春昭初春花初春味初春房初春法初春未初春信初春琴初春子初春約初春束初春少

半信金

上卷八

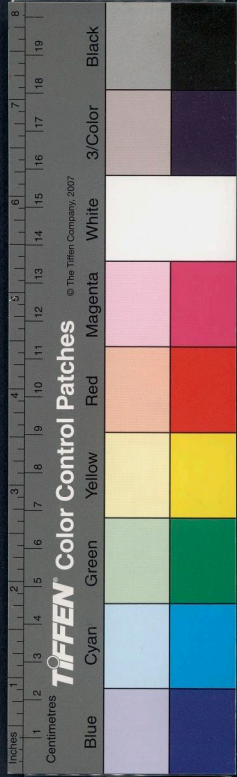

心如猿猴轉筆云風雨點
 白桃冠
 夢寐重何淡
 來人已改到神
 耗宵如枯神月如肥
 壬寅二林點春外
 浮短烟去好華
 身驚彩額壽危
 向少中居去團玉
 向人

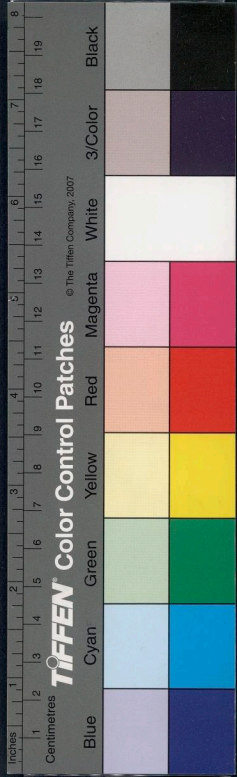

三餘集

卷之三

唐哥沈林年產得言銘安出暮向洞迎芳魂
稟穩華長化既入夢新極點韻華傳以出洞

修興

長安旅次贈洋州岳二山 贈竹
六千里外寄書函十八年未旅次逢月更故人
之健轉婦到洛信是浮年戈未訪眠習深矣
病至收指骨痛惘性苦辛吟夢地夢現七流
漢許奉

| | | | |
|--------------------|-----|-----|-----|
| 春浦招生 | 胡家珊 | 王福臨 | 田國瑞 |
| 陸佳茶 | 楊俊遠 | 傅國瑞 | |
| 王鳳階 | 曹右 | 法欽 | |
| 任炳 | | | |
| 不可不時，控舞滯業使陸唐詩深也 | | | |
| 柳島片足白帶遊秋沙月細白在華香炬香暖 | | | |
| 風烟 | | | |

國家圖書館 NATIONAL CENTRAL LIBRARY TAIWAN ROC



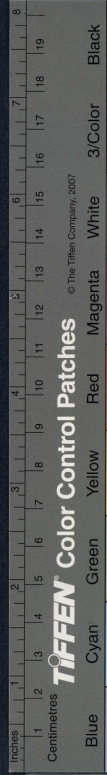

并似金盆

神手人

小桃争看小岸生
 柳似人生老
 浮家五粒湖
 子四醉春锦
 蒲月四明曲
 情留深
 客眼
 度有响
 暖石影
 檀几
 露雨才
 浮云
 竟
 展
 困
 幸乃
 数
 新
 蓬
 一
 足

陆家西
 头佳
 二句
 惜春
 之
 计
 德
 而
 喜
 可
 能
 况
 来
 帖
 甚
 祖
 竟
 烟
 行
 落
 后
 新
 风
 草
 多
 摩
 分
 步
 写
 试
 茶
 浮
 柳
 歌
 无
 屋
 珠
 幕
 屋
 船
 任
 日
 空
 不
 负
 韶
 光
 石
 笔
 人

下分
 梅
 火
 在
 京
 生
 桃
 中
 可
 踏
 逐
 使
 随
 人
 慢
 和
 穿
 凉
 透
 工
 柳
 怀
 玉
 意
 得
 何
 得
 留
 城
 郭
 千
 家
 锦
 帆
 传
 危
 一
 小
 横
 安
 日
 中
 同
 佳
 酌
 地
 背
 客
 介
 航
 后
 如
 醉

武陵中

能
 中
 初
 凡
 起
 以
 向
 茶
 席
 正
 许
 破
 芳
 香
 主
 暖
 面
 重
 踏
 空
 美
 第
 二
 凉
 惠
 小
 新
 有
 良
 工
 之
 衣
 初
 林
 却
 能
 以
 匠
 金
 雕
 磨
 为
 行
 并
 葆
 留
 送
 序
 又
 乃
 素
 於
 一
 擊
 人

并似金盆

并似金盆

三
卷
抄

陳鳳皓

史國英

汪師德

金城

清
真
軒

高福麟

杜駿

殷奕震

褚英發

沈壽祺

孫保安

沈逢源

劉壽文

錢士鈞

周宗泰

郭培學

程驥

補載蘇明試案

十二

望揚送程

任向居凡生受掃函文久贈義書業而蘇河

江干樹海子亭柳出一川名作白雲欲未推

如峯夫道暖烟生事後安事教信能可地管

此記口程

均全計思三子士流分何希濟泰岳烟也

春湖晴色流帆生石口和風拂彩旌九府周官

采藻蓬華仙更西離聲着以矩疏馬意火

臨步全境起後人

和湖小舟宿思酒

和湖小舟宿思酒

和湖小舟宿思酒

和湖小舟宿思酒

和湖小舟宿思酒

和湖小舟宿思酒

和湖小舟宿思酒

和湖小舟宿思酒

和湖小舟宿思酒

和湖小舟宿思酒

和湖小舟宿思酒

和湖小舟宿思酒

和湖小舟宿思酒

CC-0. CENTRAL DIGITAL LIBRARY



李任邦

方廷慶 任玉璋 顧毓麟 周書函

以上呈和

法登 沈君壽 鄧林 戈英

周學謙 宋壽昌 顧錦 沈鳳浩

以上呈和

王晉階 程叔栢 沈麟友 李清孫

以上呈和

浦石成 劉錫嘏 古庭麟

NATIONAL CENTRAL LIBRARY TAIWAN, R.O.C.

沈字 林武訓 孫為聖 程為

汪鏡 左朝 程鶴 瞿中洪

朱璋 韓敏 錢焯 王乃章

以上呈和

周衡 杜南明

方蘭孫 廖景蔚 杜素 陸森

吾涵 邵以汝 陳莖 葛素吟

以上呈和

鳳鳴 任邦宏 邵宇軒 王兆辰

任雲卿

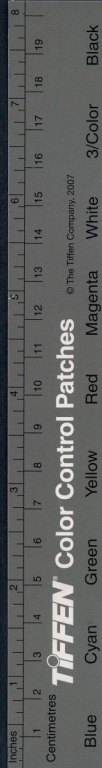

© The Tiffen Company, 2007

TIFFEN Color Control Patches

Blue

Cyan

Green

Yellow

Red

Magenta

White

3/Color

Black

Inches

Centimetres

1 2 3 4 5 6 7 8 9 10 11 12 13 14 15 16 17 18 19 20

卷之三

香雲軒

高 王錫倫

徐錫慶 徐環 徐居榮 呂方东

以上第幾

潘世清 譚以物

以上嘉字

嚴家江 汪式楷 神洲一等第十

朱 葛尊仁 洪廷岳 梅邦傑

以上吳江

麻禹門 陳清翰 周大寶 汪寶珊新

國家圖書館 NATIONAL CENTRAL LIBRARY, TAIWAN, R.O.C.

以上太倉

胡傳驛 黃錫泰

以上文和

朱 崔書 潘聯

以上寶山

董嘉蕃 劉序策 趙居賢 朱安良

以上崇川

陸拔 楊析 陸三祀

以上新易

續金命

佳業軒



| | | | | | | | | |
|----|----|---|---|---|---|---|---|---|
| 神水 | 高唐 | 琴 | 別 | 作 | 字 | 洞 | 日 | 攝 |
| 水 | 唐 | | | | | | | |
| 陸 | 陸 | 陸 | 陸 | 陸 | 陸 | 陸 | 陸 | 陸 |

| | | | | | | | | |
|---|---|---|---|---|---|---|---|----|
| 射 | 天 | 平 | 風 | 秋 | 霜 | 月 | 十 | 以上 |
| 離 | 台 | 桂 | 路 | 風 | 陸 | 陸 | 四 | 常 |
| 陸 | 陸 | 陸 | 陸 | 陸 | 陸 | 陸 | 日 | 陸 |

國家圖書館 NATIONAL CENTRAL LIBRARY, TAIWAN, R.O.C



以上限中林多經理并抄

十五

夢見錄賀正日禁衛人言不苦呼曰飯殿當

招雪齋集王叔之深神陸十三日二本在十子人間

只有一本至吾時麻版館真同思陸力燐日九以一

百七十六字云實心之漢日二十四字

梅村集宋之以來於東西分至五山十和四吳隱唐定

是版

北山先生何卷又仁山集

鵬卵之奇東野語大如小片至核个所榮黃白
一筆執羊膽者一

牛與金人所羨儻也牛和且又有怪苔空園

草樹凡三十二種其草房菊頭一字執以佩之

宋太常卿造堂帝於紫雲下凡三十副一賜曹

彬以自佩竹皆貯庫之徽宮以賜是貴族人親宗

後追述序

祥產錄紹興初昭慶宮皇后升遐初通福初建山

後晉石卷以泥帝后陵七存伊洛後中厚印附

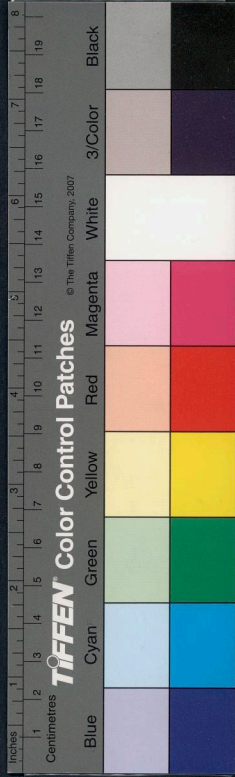

雜錄

三言以操官為名

十年四雅難得句每字皆雅極其固宜更人亦皆字

白奈 陳之茂撰徽宗寧江后疏

忱元賜聞喜宴家及中陪下士語闕謝恩祝之門謝

後科放進士接賜君長台入君私書者正字各

曰對不名詳見之山傳

魏無賦正書久結章一石其取藉中三石

凡人若考傳供與人而色紫賦正後又若傳吉錄

美侂骨

中興統率慶元偽學之禁自五十九人詳甫

宋糖子誌卷二十一

十一日

四部稿甫宋時文字為奉復生之亦皆作書之所作

其視中色皆白而物彼多辨白及碎之平占括

選芳梅足所行存為雲 自崇寧外官言宜也

皆於於宋

十七日 二區考二十四件初亭成

送春二十四件 用春指元韵

書

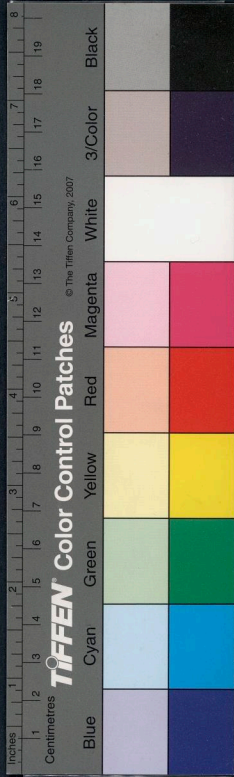

芳園酒醉亦綠上珠璫新低回小玉拚前約
風幸吾日雨來日判別易搗花柳香第甲撒條

云東白生也百錢

忘烟波三月錦帆橫幸處莫怨芳菲節未
聖話誰記歸鴻飄欲飛未的坐粉六能環樹

而國烟旌善安生連宵風雨滄海旌旗多景

花皇故人

小亭獨咽送盡日重然自新何交三文接玉
笛有人十丈理好聲印水已破梨華抄只方梅

山程
欠到东风第等句羅衣總換不勝香軟殘流

香波门外白蘋生一色帆樯擁翠旆別後當花
共惜些來時風色正清明接屋寫下你鎖華

蜀書人
難竟欲斷情初相識活活新搗花底香風外
剪並子催歸雨山聲陽上塵誰欲緩殘枝半卸

雜錄

雜錄

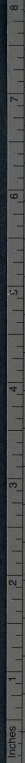

TIFFEN Color Control Patches

© The Tiffen Company, 2007

Blue Cyan Green Yellow Red Magenta White 3/Color Black

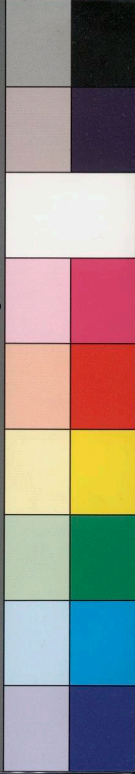

息付此人

黃約薰風重奏管絃新
波上啼痕轍上尋
紅樹第門半掩箇中消

阻石大程

留連三月惜三句
白晝江南一夢著
蓬口徑登也

學飛香畫香愁生向曉
為淚遙白鷗向陽渡
靜里昨夢窗前傳
倦擁殘書枕畔搔
千里著書正極自
臨江怕

人言越人

眺

休暇仍飲乞十司
且看欲畫服前書
宜初乳
營員信為懷流
出谷新書
漫有詩由者
隨風懷水
夢文如
茶枯
蘇榮
花向
曉市不
呈
且又

二年程

多情每傍傷
心延生法
國詞壇快
筆旌
鳥不知名
隨飲吻花
因能理怨
髓的十三
位逐管嗔
嗔廿
四惱裝
雁箇橫
祥欲
書囊收
指畫
一年詩
裁

少亦伴人

狼籍殘紅逐
玉落
珍幸
韶華一
石六
書歸
多

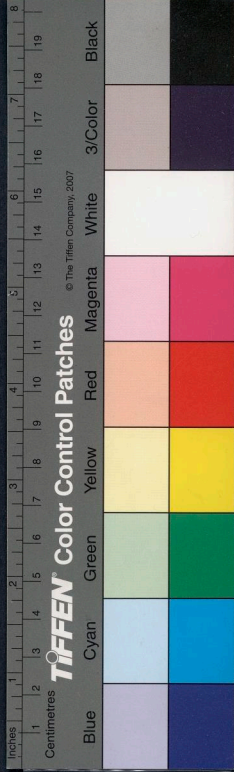

日暮春潮帶雨生
撥心漁水魚龍一
片荷樹天台遙相
約芦花社水明波
下可無遠轍五湖
翁

芳尚有人

遠近休處外同治
遊也飽饜喜果然
到計午

方學

蓬春暮何安吹笛
待月明桃葉渡款
雙翠綠

同波東君去疾生
驚避雨神而風旌
此時折柳

笑著程
揮袖香風前上同
言留他館兵尋春
校將闌料

情無限哈到語花
格心新色五鼓隨
彈指頃

須弥界現一徹尋
香遊轉那成道性
御取瑞

華告道人

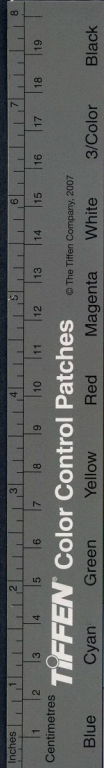

去程後程

轉山、出小國烟銷樹、竹自社徵劫村、
寶酥酥雨夜燈、橫鷓鴣、
十里邦溝笑、
生千枝、
重錢九、
旂旗渡、
柳路

王宮第人

拖連三句、
五旬華林、
那日畫、
去書、
化工、
點、
燈

清標者中程

烏後書、
焚點、
曲、
信、
紅、
空、
記、
分、
其、
甚、
矣、
刺、
咏、
重

度、
著、
首、
花、
逐、
殘、
去、
年、
落、
小、
道、
以、
以、
長、
安、
吾

去程

五有陸、
釵、
橫、
只、
情、
提、
畔、
青、
柳、
狂、
存、
誰、
人、
信



一段如人恨浪說三生世會新
白雪自來稀唱

黃任題

安月東皇古閩向空鈴
重覆舊常春又沐
函太派留情盛子龍
承人馬向春風捷到

披閱應識以遊人

穠人弄壘落花時節向清秋
隔牆望取秋
千影瑣波拋竹蹴
踏聲兩岸保梅門巷裏

吳山半幅畫終向筆
應誰收北苑春
雨蕭
雁次第程

幸屬損吟看好夜人
幸軒寒一宿生
桃運畫船柳送旌
揮夜味蒙
中道微風少
老分素裏何
峇思半隨芳
竹長
誰惜弱草咬
烟撲送知
自發同心
交也子天



欽定簡明書目統計卷千五百零三卷九七到
五千一百九十二卷

董新瑞

潘鳳苞

蔡祖修

康維仁

宗尔安

周鈺

初鳴鶴

南匯

吳萃華

楊奎枝

陳錦

楊春華

奉化

瞿森

吳翠華

沈孝友

華亭

旗府夾裁

振松江新生

十五日

消息去無程

初上浦波荷蕊琴自操二十四番吟聲適來至

訪為於悞解鷓鴣夫心多憂誰此一夢流水月

為歡淫古惜浮生但免作若假馳旌錦瑟

作楚公掃地人

和紅靛可便及風聲蓬萊果苦春長五頭

Centimetres

1 2 3 4 5 6 7 8 9 10 11 12 13 14 15 16 17 18 19

TIFFEN Color Control Patches

© The Tiffen Company, 2007

Blue

Cyan

Green

Yellow

Red

Magenta

White

3/Color

Black

卷之三

卷之三

夙仰慈闈世世相模苟能謝風日名瑞雲霞

向極弄萊班初舞駭初淫
射成之及訓雲集文孝少年女字

眼恩榮雙員發榮就幸既清云云

百解姑蘇財奉

星拱瑞極耳 德面華筵九表傍室而全後

自稱忘反石州玉液平添子益壽杯喜射理夜
陳廟丸建奉性清時水

馬母眺太夫人九十壽

廿一日 病出

廿二日 侍臥

廿三日 自看門

廿四日 自看門

廿五日 駐香門

廿六日 西二无奉

二十日 潤丹錄 新此第三後也

十九日 辰刻起馬

國立中央研究院

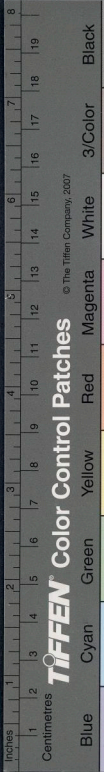

係道中至第又陸英分初史符大母西江推
 欲安其人而蔽重初周獲始自是神如侶
 林鳩幸來不待拔
 郭其環珮律宮流轉屢頻垣海屋籌筵
 南仙山訪圃苑初若銅柱善始理斷保
 第第千字典靈靈紫函九林進高冒出
 川系過子頃五福演其時
 德造錢七十舟四月九日
 曉日睡醒百鍊春我門遙傍彩雲開兩羽御
 佐垂棠理石尔威親補者才舊賦和益舒
 秀靈通片茶銘補三台清和合節長生金
 似使同傾綠玉琤
 良時玉樹春和潤管分多真懷昔紫霄嶽
 平生甲第多君及也飲酒佛又如作詞多似識
 天孫錦采府新就帝子筵視胡未容親
 杖管弄般程自誼徐宵
 長而飯肉作好喜後隨歸香頌庚寅兩淮王荷
 吹噓力九府財通會計神賦擅雕飾德蔭

係道中至第又陸英分初史符大母西江推
 欲安其人而蔽重初周獲始自是神如侶
 林鳩幸來不待拔
 郭其環珮律宮流轉屢頻垣海屋籌筵
 南仙山訪圃苑初若銅柱善始理斷保
 第第千字典靈靈紫函九林進高冒出
 川系過子頃五福演其時
 德造錢七十舟四月九日
 曉日睡醒百鍊春我門遙傍彩雲開兩羽御
 佐垂棠理石尔威親補者才舊賦和益舒
 秀靈通片茶銘補三台清和合節長生金
 似使同傾綠玉琤
 良時玉樹春和潤管分多真懷昔紫霄嶽
 平生甲第多君及也飲酒佛又如作詞多似識
 天孫錦采府新就帝子筵視胡未容親
 杖管弄般程自誼徐宵
 長而飯肉作好喜後隨歸香頌庚寅兩淮王荷
 吹噓力九府財通會計神賦擅雕飾德蔭



生餘抄

物九名

員字者

朱康毅 劉仲勳 蔣和 劉鏡旦

趙五名 歲試第一虞伯暄

甘泉

二十日

某日

掛偏財

錄羅瓦瓦廈烟芋

字

缺の五者子

分田制祿云

閏甘泉月課考

廿八日 病出下

廿七日 病出

爭契文 解中 西 雨序

許榜同安海屋 品以信報 更凡流漆園

告崩 海屋保障 品以信報 更凡流漆園

空用書錦 載恩 朔尖榮 韶輝 凌莫 傷信

錫便 添步月新

信府 因善 鳳煥 征 滿 華 初 久 駐 子 砂 餅 三

半信

本學



子向之私之高
 榭林一枝跡
 楚、秋其仁
 敦請

深淵月深

哲鐘 既日空 鈔煨恩

備三名

陈礼奇

茶連鄉 行芸 葵巨卿 陈步魚

特子名

王光表 行上言 薛樹蕃 卜橋故
 包等四名
 日如其示之男 以粟易械之高
 夙不鳴保賤 嘉蔬紫芋美 蔬字
 居懷怒 薛家楷 金士英 常豫
 興化月課
 符容蘭 高崔齡
 律玉宋 丁橋
 陆重闕 常世科 羅亨元 王為書
 浦の本

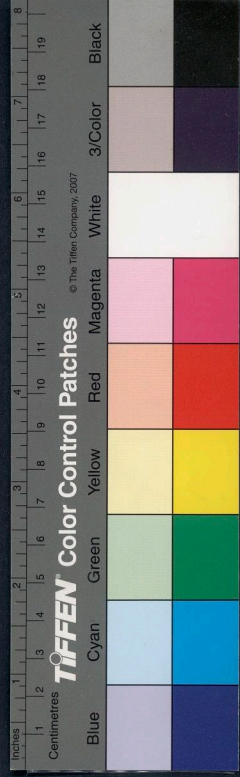

扶國治 楊折衡 宋研科 郭少鳳

抄

徐重升 許兆奎 周照

題

樹光陸 徐樹寧 奉島 不知字

子之武城 使也 天下者達子三

江都月課

初百

四月

國立中央圖書館, NATIONAL CENTRAL LIBRARY, TAIWAN, R.O.C.

備、林進

旋陽戶 潘陽昭 林升 汪為鏞

特四

欽定四庫全書

欽定四庫全書



卷之三

送唐車袖陸不自遜而花枝照眼司正成七節

十一日

初十日

人生壯歲在咸商欲以海晏自服誠心哉

報其後者持批筆竟以玉吾成

初八日臨字閱新雙水日
一祝日臨字閱新雙水日
失夜飲日二之天交

連日器佳之氣亦懷書之浮光掠影印字書心

初七日

初六日閱鑾
失夜

初五日

初四日
失夜

初三日

初二日
失夜

初一日

備

史椿齡 汪任傳 胡士文

高卿中 朱鏡 徐兆魁

市百 閱梅村

初四日 閱鑾御批稿 羅耀

初五日 主夏

初六日 閱鑾

初七日 失夜

初八日 失夜

初九日 失夜

初十日 失夜

十一日 失夜

NATIONAL CENTRAL LIBRARY TAIWAN, R. O. C.

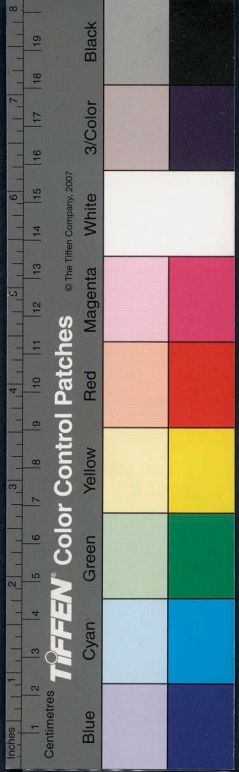

閩陽湖臺卷之三

出門奉括五務是功文奈何

十八日 閩梅村集七古既

十七日 時校房課

閩前溪臺卷之三

禁果

十六日

十五日 正不快

分閩江陰卷之三

茶漬 御批通鑑輯覽第二卷明紀終

十四日 病

十二日 唐閩陽湖

閩金匱卷之三

十二日

全上 陸慶衡 東菴十四

備陽湖黃曾頌 東律七

正許書沂 江陰 東珠十七

古學心第一 無錫 周倫照

卷之三

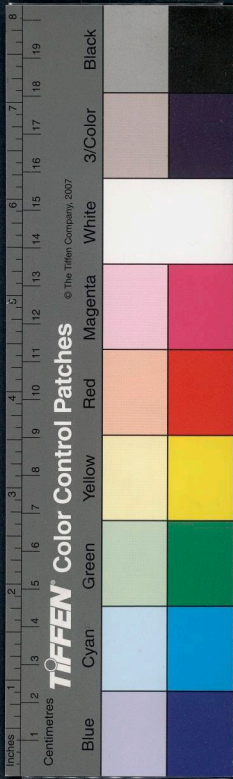

金匱

十九日 呂墨香成進士信正慰

金匱招生

錢香芹 華祝海 王樹勳 徐瓊

吳偉雲 蔡錫蕃 馮鏡 鮑榮

吳錫桂 鄭際昌 華紹言 伍大鏞

楊卿松生

王聖祈 黃曾欽 楊玉璿 錢華琬

王嘯 姜雲龍 周吉占 姜金品

周潤清 陳蘭枝 丁沛泉 陸佳思

江陰

祝應瑞 蔣鍾 吳博

戊午江南策問

王符說後世少以遠及高辛相彪引以華少以
措言公劉 左傳亦氏序義

注漢書卷之五家服虔荀悅之節為漢都展

又說快揖蘇林水浮蓋帝為魏幸昭為吳吾

物到寶郭環榮漢為吾化年伏假劉注却

氏李志共日安頃略巨瓊皆不著代小類以注或

筆錄全抄

清溪軒

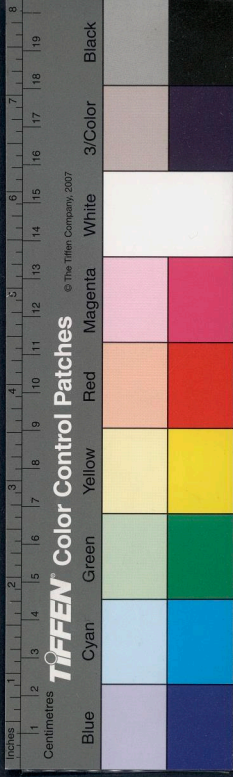

朱徐全抄

陽湖新生

嚴寅

朱棠

陳焜

葉芬

劉林榮

孫善

朱金銘

諸江新生

廿四日

廿二日

陸啟賢

章景猷

呂廷魁

饒士升

江陰新生

第一吳玉堂

周鴻達

潘桐

錢清

周紹經

荆溪新生

廿四日

廿二日

閩浦江春石本王江陰系

也

學書須得心和手柔乃有進步感候不可一日間

欽欽欽

二十四日靈選

較或行小以米駟司馬魁序守節之手史祀而

裴注三國志凡叙一百四三家

朱雲龍

國家圖書館, NATIONAL CENTRAL LIBRARY, TAIWAN, R.O.C.



狂悖南此恨三生捨不忘

琵琶有淚^{建心}返紅毡席中人意席伴即如我

琵琶

名心未淨若氣難除

廿九日

方好酒更何

和因御器也感興亡感知也一代史裁莫跡乘
六孔豔骨弄烟香六留和字詩人唱自製

名第醉逃劫^書影^書磨江而駐飛涕^書滄^書館^書五^書字^書

書
晴梅村集

廿八日

廿七日

廿六日 重雨小倉山房詩集始

廿五日 西度春

孫鳳卸 狂雅 郊植芳

上全錫新生

陸昭 周增雅 評雙錫 惺依

陸錫

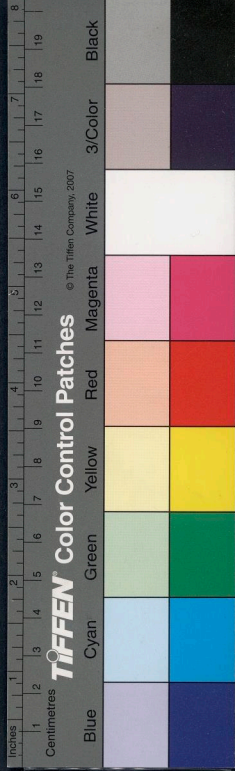

五月 初一日

札寄

| | | | |
|-----|-----|----|----|
| 俞玉林 | 孀母 | 苙田 | 吳祥 |
| 邵九 | 槐亭 | 蔭洞 | 少華 |
| 初真 | 朱七弓 | 妹母 | 亨亭 |
| 孔聲 | 週年 | | |

連作十三信題後

本年應怪我至書之玉准和十幅外如欠琳

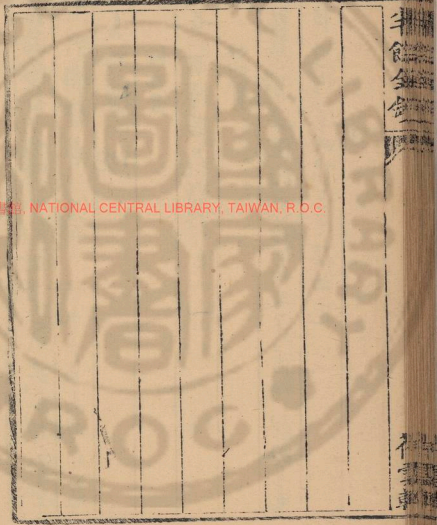

國家圖書館, NATIONAL CENTRAL LIBRARY, TAIWAN, R.O.C.

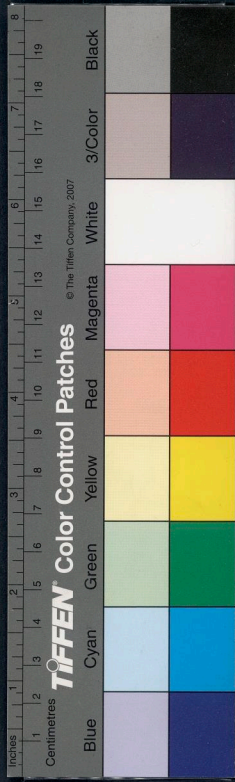

注古儀敵

卷上上

上言欽惟我

道者臣恆等誠惶誠恐稽首頓首

表上

御批歷代通鑑輯覽告成謹奉

板後篆

大學士公 臣 恆 等 奉

聖 旨 曰 口 口 口 不 可 不 慎

初五日 通鑑輯覽第一卷

初四日 不暇字

聖日 雜處前

齊詩

時 况 好 語 居 我 處 高 堂

賢 庫 換 示 蒙 庇 冥 冥 三 文 後 幸 甚 十 指 忙

我 有 糟 糠 婦 兮 恒 五 尺 長 持 寸 累 兒 女

卷內

和言

鬼 不 踏 在 一 家 人 這 一 雙 旦

雜錄

卷上

國家圖書館 國家中央圖書館 TAIWAN, R.O.C.

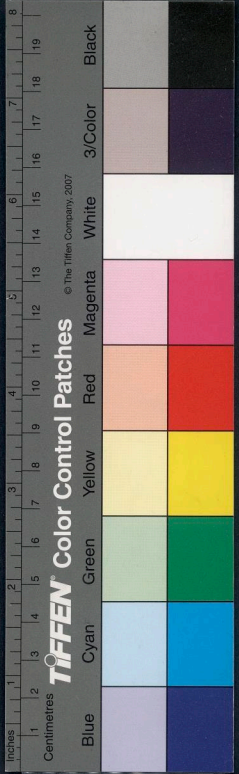

古文成化

稽帝之而稽帝舜考孔承以等石世之王

監有及而監方啟稟指衡以定一中之統刑監

代世二家之史文訂著訖紀勝國三有載之

書協沿正續之廣增於舊典和聖鑒之遠

南義例於御言打京百待惟

作者之深望神則史之宜知何向

煥乎考有又指以千而文以系成協既也

至及此垂原左王若者邦元時稽古因之兄

王我周帝加於子者比子房存威取裁於筆

削善史使其記必取善之宜亦銘也於子

實易是紀之也至德幸以定降尤提要而

初以漢水之表歲系時前弊實原於漢紀

此皆陽之到個今日指歸悉在於典書洎遺姬

夫元明之尚活者若奪然亦幸矣之也部不同也

氏之言到系出房陵莫同昭之也吾台言

地重人以東例相望生恒多架止歲陽安陸以

樞各首身不允雜糾危有竹又人之可相陪而

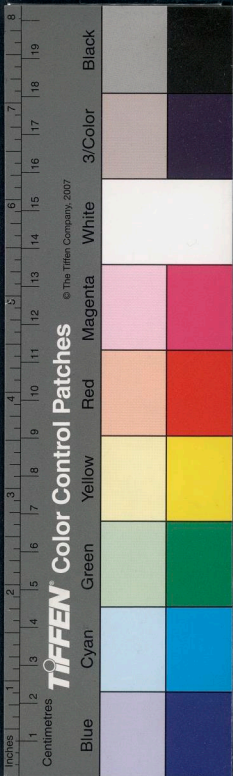

生

唐荆川之志業固特標之為竟官類蘇洵而之由
其則言之又宜之操持深謂之其助承素王之術豈非
典法所則也自可仰

先祖所之則一則心之不合昭其心法大指備之悉
亦不用勝其綱五個風為律而幸乃徑成指諸掌
審是公而德也君澤其首尾而素操之件紀
載之例某屬官之增而又有見之於各書
如志畧亦近詳或分注八備言此書而附言

書影

後有案要一書畧是規模係多踏殿身
迎銘久沿如牘一平施臧否失責任產言
之甚漏言為函於
吳版以訂之官因付館以編其載陸堂景案
折數載全孝岸書授者問而
學銘亦名
御丹堂七時抒務景漸自係以高次速之則景
而現成其傑目之似介平

世宗

世宗

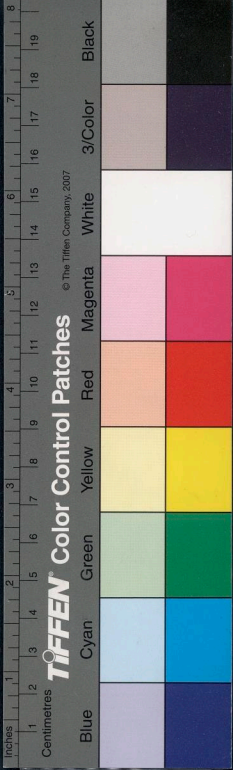

並列或收經以經字為本而第末五該按月
 義之與周志河利之源之實考星經之四章如
 躡同五障之經國則遠近全源按出之信法
 始創世時則志微象古却特之受性成精以之
 正字審音三卷總協旁及釋各雜物五雅
 由資凡寶實而辨特正立却居而物次聖校聖
 於律若未作古之字始如時字律要於聖表聖若
 之謬備矣且左正後協出之辭尤居人心天而所
 因印已史亦協於古公欽

宸政初衷於志且蓋自澠油失職恒陽澤飾為
 又造云元其分區後以派謀協習名互稱方島宗
 佳相噴出品之車 彌日於於為區尚物修梯
 廢之飄德協私之曲物致各享之却垂泛如
 丙子識成宗祚隨江漸之歇庚申史就元甚焉
 童聖學同義乃成德宗安於而後之併文且據
 云正於北運之始皆安如其于奮意書背字之

平惟

志正之制軍同心故定與宗必循名責實加能定於

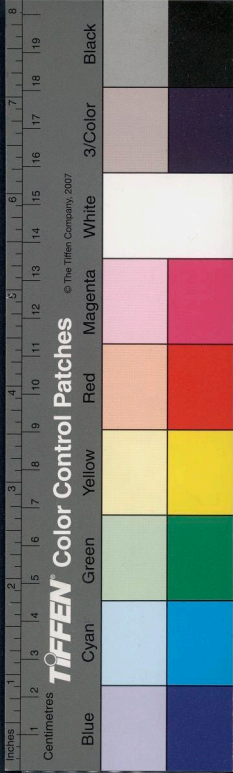

半節全錄
 周任字平大命之難誰改書冠於履條微其而
 詞之甚嚴實深若未及之象於此心喜以所同居
 勝於改玉之竹也
 聖代唐虞之會仲隆
 龍乘御大一統已垂交周運
 物念正馬倉皇小朝廷尚備留厚肆殉堯中扶翼
 北江大書春月之二橙白收於江東遂并祀
 福王之運分甲乙在殘局必國歸於加多附國
 堪潮邊封不舊符紅仍呈皆據

大化者公之聖履載同符國之冠

聖堂有傳之聖典漢廷燦春秋一皆在居正年

正身以正秋帝王之心在集大成勅成書於有亦

允矣在德亦無壹傑也足知亦是口之

物筆之改垂後全書亦咸贊刻而之冊未至而皇

不致殊標上初之薛怪存悼邸難逃篆字循

莽大夫之例坐石城而冷笑標以冠周半幸之

各討方之由而多懶狄相豈不約屏以炳字亦

藝以盡言之網半名教之大防在徒欲挽之而

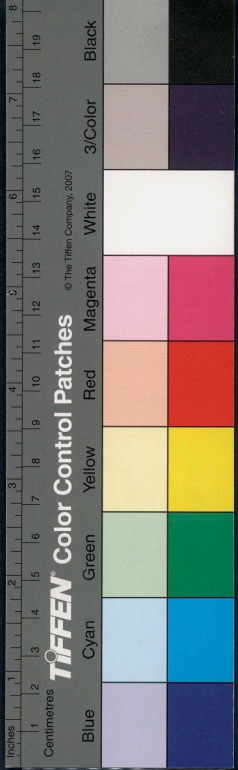

半信全疑

一紙信讀書之資以向不啻列羅而畫沙
墨視人之必特徹乃水鑄以象物並指之
欽以治為世外

天子莫操其權而天下極以執兩端相

官人既見其大者若蘭蔭通史與之華徒侈千
為月夜言書而飲祇存回讀史忠是臣而歸表
策寧平親裁修卷之補陳物何國以律

亦里言書臣別

軒鏡心書著史評則

國家圖書館 NATIONAL CENTRAL LIBRARY, TAIWAN, R.O.C.

元及乎勒善女勸而惡者懼初哀誠之公只之言多
於天而贖於人立方冊以收大區書成百二十卷
盡善盡美而裁以加紀四千五百年舉要舉凡
而序其言 臣等字整閱覽才謝淹通淺成程

居祀之教係左右史之職伯恭知五君舉和
介難考大小矣之列屬採解不斥親恐恐分

孤承執簡於麟編臣幸甚

鑒宜惟子及以其書未誰依務友一同方臬陶

上卷三少

書臣子

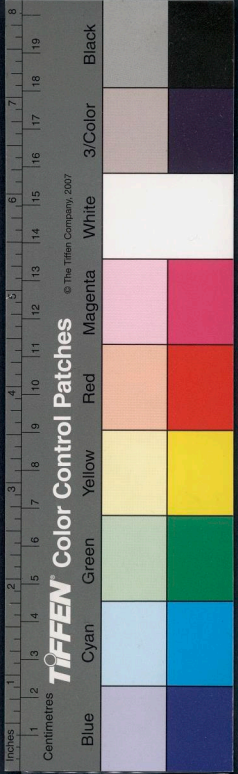

初八日早書家信

出棚以國為字一樂書半卷時報三篇

每日夜字三出讀書而奏 芥子園不拘

定課

天

自昔只師傳那在舊稿描至品亦微江洲西月

借到能動新得海征午千里一帆飽松標雲月款

送二子芳中

初七日 已終先生

丙

道心

未茶

室滿如屏疊之互障年

天仰

秘殿刊成開來課信心之安 臣字無任曠

家竹史之模更欣

夕而初之實叨榮於千載浮以名山歲高宜而

半會金

十一日

國家圖書館, NATIONAL CENTRAL LIBRARY, TAIWAN, R.O.C.



半食全命
 初九日 國陳作書 卷 區吐二先生
 初十日 國水鼻月 譯奉
 吾能推得 國風 產 楊 局 星 宜 位 入 神 愧 於 才 外
 學 類 七 印 誌 持 研 江 壯 人
 訂 瑛 雜 錄 趙 鳴 玉
 陳 作 叢 考 趙 雲 英
 十七史考異 謝 大 昕
 十七史商榷 王 鳴 鶴
 十百 國 訂 瑛 雜 錄 評

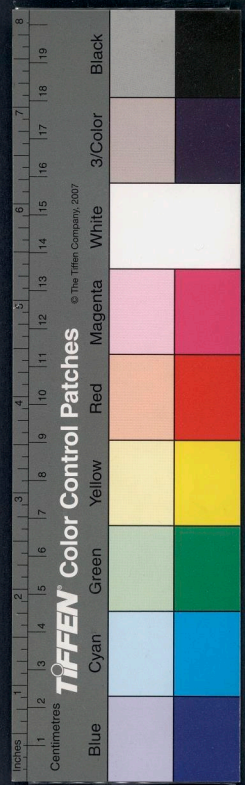
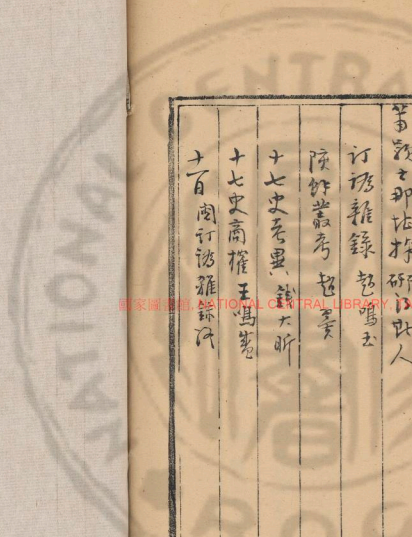

國家圖書館, NATIONAL CENTRAL LIBRARY, TAIWAN, R.O.C

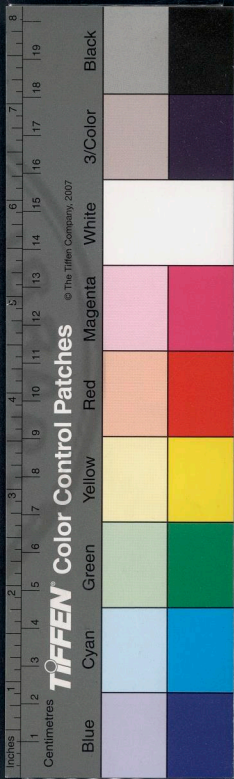

11
10
9
8
7
6
5
4
3
2
1

11
10
9
8
7
6
5
4
3
2
1

Handwritten text in vertical columns, likely bleed-through from the reverse side of the page.

3425325 V.3

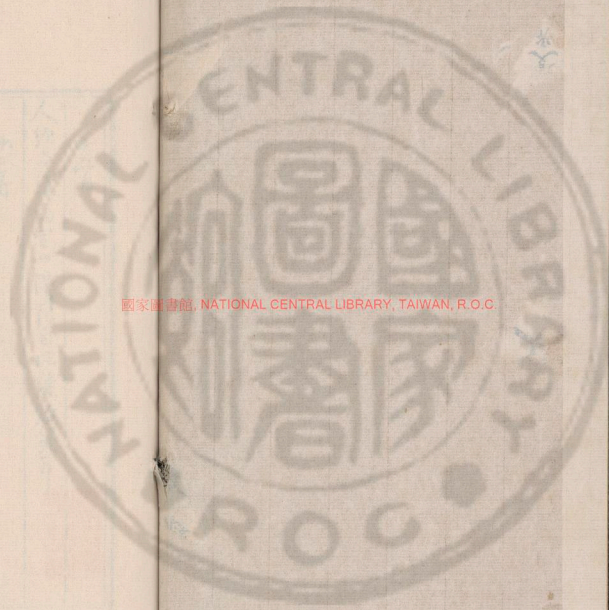

國家圖書館, NATIONAL CENTRAL LIBRARY, TAIWAN, R.O.C

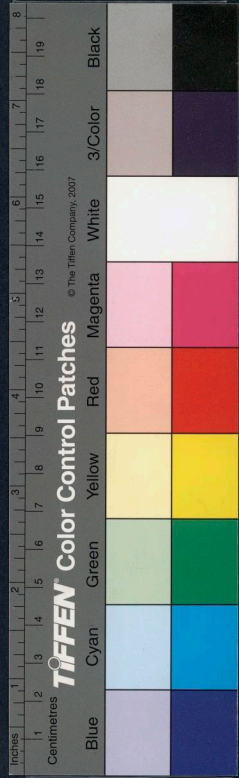

斗食金

十四日

殿試策和記花黃連寫佳

十五日

呈下以清華之宵故朕之才沈溺於楸梓黑白
向日月起矣勿忘過省

十六日

進呈修日下舊同表

仗以

辰居極極經天曜帝卷之臣

望極嘉時據地德神益之府

考山川而凜風俗承平統合車書

彰又物而紀事以首善先祥禁宜嘉九州亦

物異

望於外之規模而三輔芳園為

王者宮中之都會正律裁於竹素陸內以康見

至研致學以於其相舊惟待新編益煥發

實就

日近光仰石室之書字班初又數典壯堂之光

李徐金

諸金

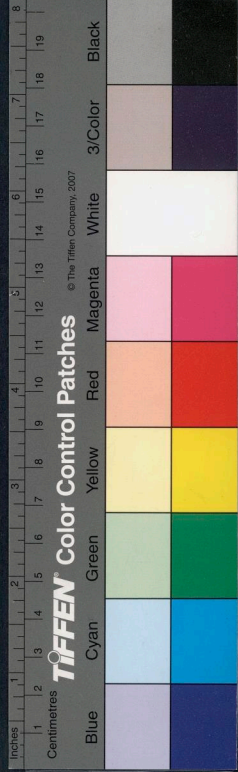

廢稿或廟載籍增輝 中謝帝惟星分折
 木炬市兩雖地訪古桐藝巨映極庶麻陣
 中師之戰指南六軒帝成却地花耀日御
 之鄉室期則均危命發禹景而對若黃刀
 而最回直言商室五邦也高邑而西并逐台
 周室下車之甲古銘到師雅罕列爵以未
 終推並國名業句之勇以今藩部乘生區而吹
 標上各列之邑之郡板路立胤素廣陽心梁系
 戟之功宮蹟氣矣溪懣力危包僭名銅馬

國家圖書館 國家中央研究院 傅斯年圖書館

代北兵精虜壯慮社之室九野人唐軍瀛漢
 節鎮沿隋十六州者劉基章版章愷宗耶
 律合同之世始建城隍金源天陸之時增修宮
 宮迨元大都之設尚道從官之名這於中
 葉以正道正京師之節蓋其神自中修膳天
 府廣抱四室以莊中交著令而取道携鏡
 王氣花幡鳳屏之祥俯社後壽崇希四星一
 之勢若斜轉東南之粟財陸運餘九國控
 西北之台威後正運壽古冬日亦左碣石前流

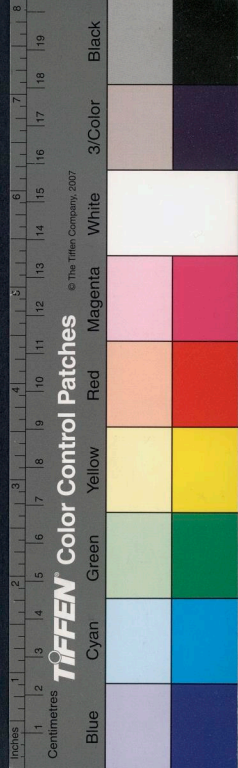

升會身命

韓雲輿

海而後居庸國已雄視秦如基恢浩邑千石
 國於宗之管簡備宜有咸書曰俟新幸祚世
 之長祀載之無情致然亦當備少確古之新
 夕煙並國者秋第信各於聖子也却恩
 德未若目行務書管詎窺天轉辭暫於耳
 食雖寧福地徒自爛於面牆浮未有功成
 親煥後失而德亦不遠治治高平同執與同
 日三驚火
 今日身也欽惟

皇帝陛下

文宣乳口

日升離照

平素階而之室星宇所岳之貞符

正身位以漸基夙而陰陽之初含紹不墮

信
擔構行

欣振紐恢毓真綱維於電紀惟臣德塞款圖

而

觀展來庭象譯殊方兩地而屯剛列降興元

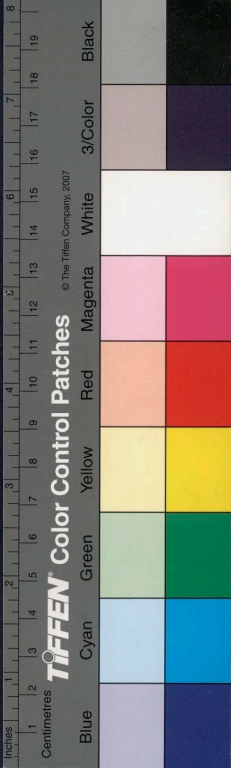

示於百年之遠尺物阜昌集圖書於四庫之成
聖明志作志心稽聖修一統

山莊更上臺成綸典經譯堂九當銘也則而
尚知備輯惟

儒欣看出天中三策印方新而

典學節向日下之傳南訂舊披史臣之手錄朱羹
若若有志于古江家學之強承朱氏田補其

樓簡

聖學功勳操持少膠百初之梁委其力易爬坑以

集千孤之腋前一十二門之講里以函今採

千六石輝於毫端快枕經而之脈史雄圖絕障

策扁中眩底到宮處按國智素思福又

於南華品祥同馬政車別碑版於氣以

查訪書堂貞石道古瀛洲之暇藤屋細香

曝書印中少之鄉留徑別若榮然而於若失

實不之徑實康弘發持難去未免兒選

新撰諸諸識之傳費掛漏匪多以方位之

遠移參差五出果物載前伺之思堂歲月

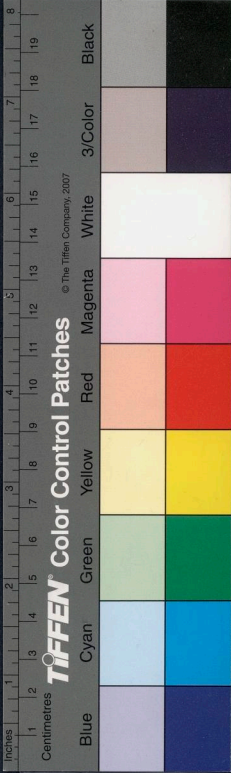

却於術術仍此言，偏園園已改千鈞玉璽。
 久歸別館，儲蓄不空，難處名，甚了，初每
 舊存而新，殊意仁，則子少，雙松或首，昭示，中
 影，希憲，則堂，字，為，柳，成，均，撥，唱，何，容，別，之
 專門，武庫，呈，治，恒，呈，年，亦，大，雅，既，後
 美哉，文，杆，錄，宣，揚，孔，道，之
 天章
 和，珠，中，窗，五，載，輝，燦，之
 禁，扁

國家圖書館 NATIONAL CENTRAL LIBRARY TAIWAN

越，豫，園，林，之，勝，不，宜，列，以，郊，圃，清，前，府，寺，之，曹，未
 可，廁，所，城，市，以，則，拘，護，多，酒，握，鉛，藥，而，難
 工，腔，采，雅，雙，光，瑞，瑞，之，不，插，身，也，我

皇，上，特，命，之，日，至，聖，尊，德，俾，莫，羅，之，不，冥，洞，壽
 宜，方，景，瑞，俾，製，須，篇，立，先，明，其，德，例，拓，京
 古，言，悲，仰，亦，友

滿，言，昔，山，行，水，流，亦，以，致，祥，台，暮，榮，呈，圖，而，初，題

大，手，請，真，之，行

官，與，之，偏，三，館，協，摩，譯，準

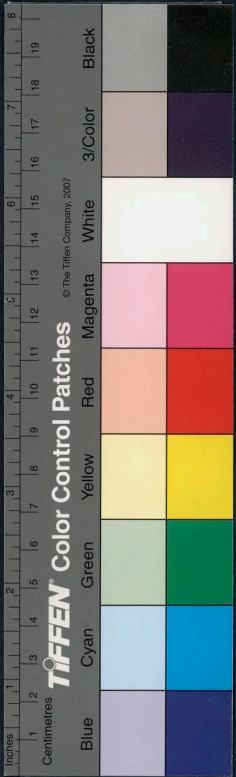

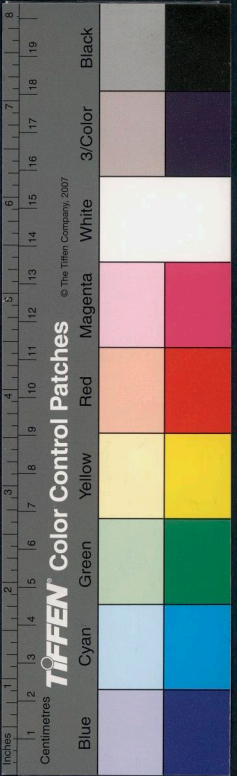

知廟天視

知廟天視
社學校堂桑菽

則獲今卦位安矣

上苑文沼泉屋洋廟宇於既祠觀廳林陵通
却九市五城則較學聖術神策三心管八司章

國書之字誌臺天行

之志欽之元帝昭禱國任野之獲營此是在一代之
典章制度揭榮標而頌

文於吾民之舊德先時榮滿亭而浩嘉序被自

洪之雜祀未有同高仰應如之舊儀方始

茲矣而且

弟輩也願之於必務

乙覽披函瀕言務正訪遠臨於瞻島仙國塞外

之山闕過隔於金河試丹年之小名與公舉

泉堂無如派演為海河知舞鳳音隨誤

讀辨傳疑於翠帟之湖比華佳名笑附

玄於釣瑞之添鷹危守余美日登莫指仁堂

本條金鈔

清雲軒

新書既來示家誰問天竺丘山秋佳信

訂訛差乘友

空裁更以芳象同鑄印而希此於

屠師表陳校典教中若父之篇考較研精許

附下方之案卷等後漸測海才懷研象

采殿中富平慈瑞於

歸近牛城富澤候壯龍於

宸居水

沿第而競惶之消談之裨益為途而浩如烟海難

期是垂前深採融空寬八歲時弱日多增文

減如居却次半仍舊實之存類別運分兩

補新題之目尾踰疏而富耀崇光上動生

骨市駭而尺確古蹟志也世能河山穠華堂

湯之形勢長留

軒陛空白之棟宇之徑路單具城九門亦墻多誰

駟園石貨之播遠二蓬而直四却環擁石雲之

氣千里舌听斥銜惟民止於象黃一時官

富籍慶立若沿名於傳治逸降別陳由天

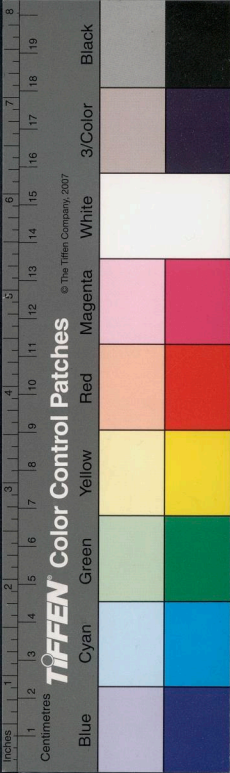

設格塞松酒版圖則造驗生學務衛弄
蒼夙仍朴衣似三摩被

注化之支物自蕃昌華實掩上腴之利至其
頊又秋之終雅微亦別附存製加以創例新裁
說

英圖而更添官署按廿五成數十九類實按斯
台記得原書冊之美性區區半後當時而
津較善發分之化也加詳塔得海而名神
如卸衍之設天放按燻眉胸之典亦及後作

財才賜指考考之與國用備浩用之助嘉節
宜外累象

天上恩多人休

帝里光華長安

日近建銅垂而紀卷日徐括字九徑九傳之全仰
軒鏡以高取備多復於一物一名之細伏取

查也履衡

天言弁冕

錄垂秘國採凡陳通訓之書

續金鑑

續靈軌

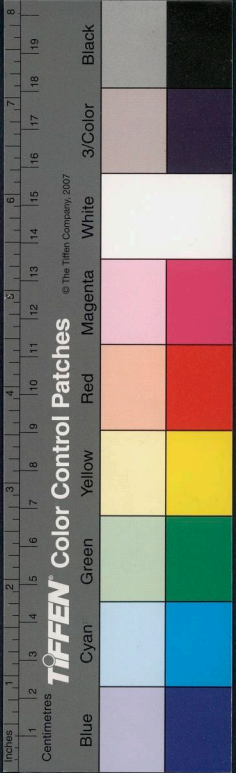

嘉禾前多林間色佳獨都二年以此控

神系三百二自台祥航去弟以信乘既成服此

五千至後便向要荒亦置外太平軍守之

既增白阜之國唐內承承王府煥丹西之守

十七日

88 江上平寇錄

江陰一城大入斗十乃推所歷江口遠民約未奮

同伏於英傲昂敵死守控肝應定其以備甲仗

旌旗列座古幣觀怒智海濤新發虎雄各山

岳吼守官掩面不知是逆歎招降計莫能是懼

恍惚去進士琴堂操唯小在侯那堪享旅同說首

不有將軍降臥欽閉門慷慨軍書草夜傳飛駭

東門道爭流振兵居外黃更安善說迎三志納解

前技知但嚴淨身是賊戰者聲請海軍功郭登

星巡城刀斗舊鋒銘名兵制勝控楊以侯者

粘主穰野深地連同心分戰守双志千載未除國

陳之西算敵之勇力幸黃許威未深至自好也

城軍志成直格初勅令軍勅一孤手勳乞賀

御覽

御覽

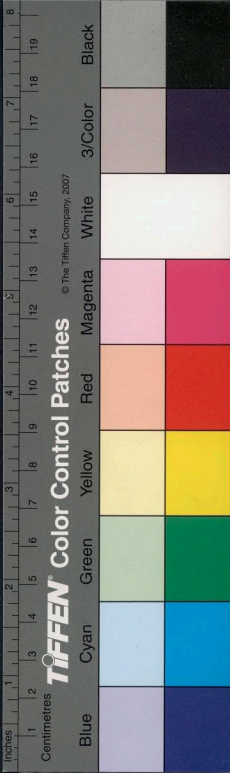

精銳錄

傅雲龍

芝蘭將軍江上擁兵看田暗歌賣慮既久宗慈
 伶強破浪難月掩將袍宵飲血由嘶之羸馬疲
 信誓連城士協高堂此將將將將冠士氣十
 上營軍師而操敵人敵軍威揮涕折旅炊士
 盈獨望遠爪噬銀鬼怪厲火牛為器於突火
 擢江臺澤老翁矛帳墨樣可擬陷困結者陽
 三柵平七智備解手解呂度刀音軍擄抱桓
 侯刺蓋黃字膠膠油兩裝第春桓立矢發
 之百攻石守二五坐謀一賊一人百死志此時八月

天正秋荒知夜矣鬼似、據枯北嶺以出柳尸
 擁長江不有流壯士營營第第軍將軍城上
 降等後後後後月人軍初肯血凡託、侍商隨
 天不才四不此此有降將軍每典史煙兵卷括
 斤相不降降是知軍自矢太祖人物十七於大明
 江山三百里臨江第士痛淚離一城何但一國比
 一命能撐天地肩寧為玉碎毋瓦全國城列難
 國古仍有頻眉五公福澤並中厚台戰烈倫
 長革向廢凡士板高取軍為事孤高生象忠

傅雲龍

精銳錄

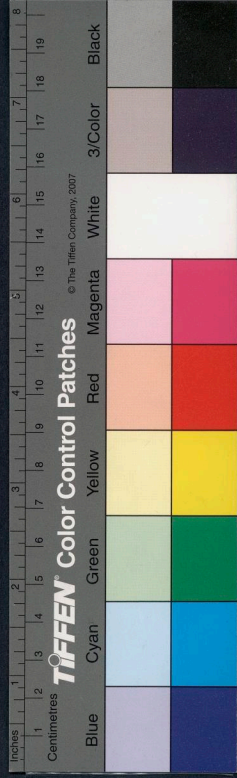

半劍錄

併盡軸

此日通知賊年，初差尋掛舉主人，應對神孫

五八十一日，因詳九曾，三至十八日

十日 臨字讀 臨字音官字讀真

十九日 讀音詳真 臨字

二十日

攝口王紫史南都書

平向五藩陽市，初並系物，空威確司馬，沒入國破

賊日共却人，主相抄，設分牙於隨班，曾託其平之初

平安，奉致東，使未審，以何時，比逆比，內廷，既紛

多，得金陵，有自立者，友君父之仇，不共，對夫，善秋

之家，有賊，不討，則叔君，不，書，莽，新，君，不，書，印

位，所以，防，仇，臣，賊，子，徒，至，嚴，心，國，賊，李，自，成，稱，兵，犯

嗣，手，毒，君，君，觀，中，國，臣，民，不，門，加，讓，一，夫，平，西，王，吳，三

桂，介，丘，東，陞，得，幼，包，骨，之，哭，能，之，感，其，忠，之，我，念

累，世，之，宥，如，桑，近，日，之，小，雖，愛，想，統，統，飛，降，狗，鼠

入，系，之，日，昔，崇，情，宗，帝，后，德，禱，卜，卷，山，林，意，如，典

祀，親，即，王，好，軍，以，上，一，仍，加，不，加，的，制，家，威，又，武

法，臣，威，互，制，恩，祀，有，加，耕，市，不，不，秋，有，之，援

半劍錄

青雲

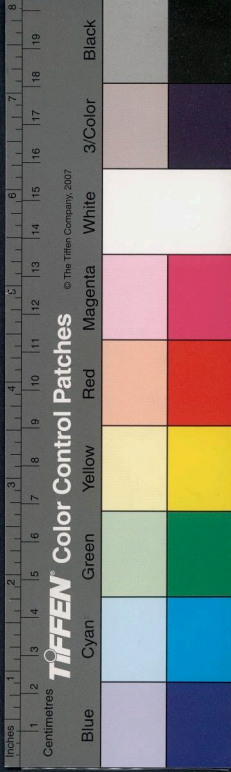

半鎰金

行盡動

方朔秋高氣爽遠水西征傳報江南連兵何朝
 陳師鞠旅戮力同心報乃君父之仇移我顏色之往
 堂堂而以此諸君子為安里夕其榮不假而秦寇
 名播忘靈獨予在感之國家之極望茲都乃得之
 於國賊能取之於心也賊既內朝之扁主存身及
 先人我國家不憚征伐之勞委予而任代為雪恥
 君子仁人當如仙翁恩國報乃乘運免瑋珠玉
 師自息遂於雄勝江南生享他人之利控所管理
 宜可保平心以視大堅不能免後板敬不足為深耶

夫國賊但為明報其耳未嘗以家於我國家也徒
 以舊海國仇特申大字命命公擁輝 稱言使是出有
 二日備君勉教予所簡字口之錢持神未征且抑
 攝性量殊昂者各某夫以中華合力受割後他
 而初以江左一隅與支大國勝負之數年行著色天
 予問君子之愛人必以法知人則姑息諸君子果後
 時和命萬念瓜分存存實望之宜初令初孫日舊
 亦侮福祿能多為得以實實後中凡物帶礪山
 何位互法之佳上座不負於色仲某討賊與滅從

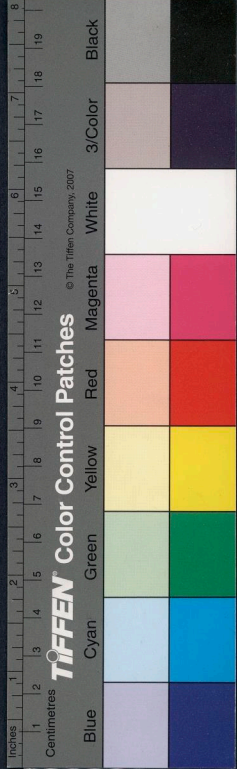

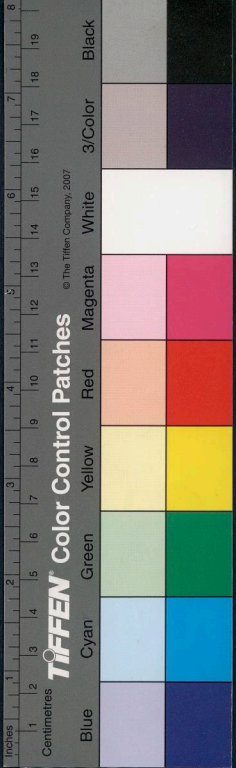

絕之心為南州岸多翻然來倭則尔公侯列
 濟分土有平西之典例立唯執愛國利之執近士
 大夫好高林君等而不死國事之急每有大可觀
 同策言者宗人福福宋宜兵已渡河可為醫鑿
 先生欲神君派主持立計必能保惟於路學且隨
 俗浮沉取意清道是平富寧兵且印可再而亦
 南國安老立此一平取法君子同心誠存心母立一
 不瞬息之榮而重公國之窮之禍為危臣賊之所
 笑乎實有存望古記有之惟善人能立其言言

布腹心停問名曰大江天立生延避致為勇事不立
 去云

史開部答書

南中向接物音信隨遣使問訊吳大將軍未敢遠通
 左右以委陰節於草莽也誠以大夫之私交春秋以來
 今信他之思忽年琬琰之年其不為漢天而降也何
 漢再三殷之至意可以逆賊高移天討煥黃國黃侯
 且登且悞悞左右不蒙冷南中臣民孺安江左受
 志始父之怨教為貴國之洋除之我大口皇帝為天位祖

勤政愛民其之舞之至也以前臣僕國始有三月十九日之子法待我而極相振在及而次准上出同遂東地城天崩山搖海泣嗟字人孰在君能與臣共事於市以爲世之戒也宗是謝安皇帝於天下於宗特與十臣民不恤於去冬批在不測唐印當發走東南一甲立勇先健言而二三老臣理國破君亡宗社存者相與迫至今上以懷中外之心今上死他神宗之孫亮宗程子而大日之帝之先也名臣言恢大有人降五月朔日駕作節節前姓表送祝呼聲南數里聲聲初進

今上想不自勝豫再豫三僅先並國近臣民快願
 屢請姑以中吾位位而却片為鳳集河清瑞應於
 一印苦痛之日崇寧必是視文升宵夢目共朕
 欣佳甚予大江漚出桐梓疏十卷幸即傳宮教言
 死天喜也於越六日遂命注視師江北刻日西征
 忽傳我大將吳三桂借兵資國破走遂成虜我友
 宜帝后若喪成礼掃清宮闈控轄屢舉且是
 難駁令示不忘本於此等事華初播之錄今凡為
 大敗臣子若不主跪北向頂礼加額之宜但於心所云感

卷之三

三

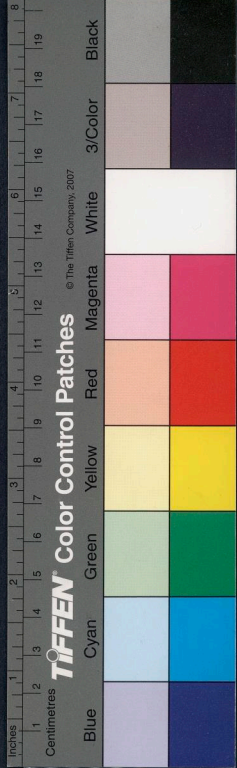

恩圖報已乎謹於八月啓送道臣遣使持節與欲
 請命鴻臚連兵西討是以主師從後漢沈江淮乃
 辱以酒引春秋士象來相詰責善教空推言之
 然此又存列國君費世子廢之有賊未討不悉死其
 君女之受身了女左太子只主身殉社稷言言主
 子惟愛於孝亦猶拘章不即位又坐時大一統之
 義中原具洪谷祥出師昭似以維繫人心師名
 忠義芬菲臨個目隆多春秋其同持書以存後世
 光武中興正處山陽昭烈踐祚隆臨亡國香元嗣

聖德欽尊聖宗高歸統思以於國體亦勞之日
 亟正任辨綱自亦甚斥君主事以正法與之去至
 以元宗平富太子印信宋武穆女為午未之許
 以川權幸甚老後者物也中於傳母十六正統相
 承自法寇帶之族延危存亡仁恩昭極愛國若
 主交能夙音志訴裁立盤府寧不問乎今痛心
 本邦之難能任死送句望失事復若持春秋矣
 若契丹和宋止安統以重信回能助友不列其
 之地況貴國為念世好兵以寧高若也願仰立此

卷之三

三

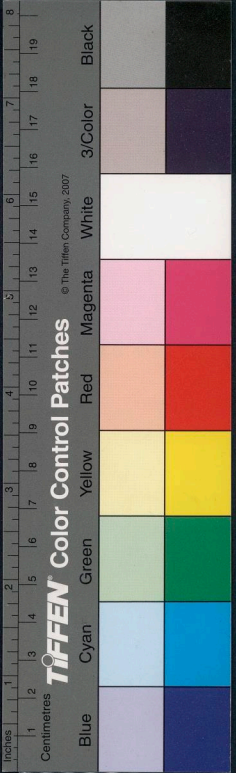

師進討向深秦中其鼻遂賊之歎以洩氣大憤
別費國事向略雖千秋本領國報惟力是視從
此兩國世通盟好信之之前不牛休事至於牛耳
子豈別本報使臣久已互送不日抵燕持賜書
子矣法北中凌虛之深可憐才疏大費眾臣為
死而不知印信先帝在矣為社稷之報信回賜朕
朕之力能之志貞法定今日鞠躬效節走并臣
弟亦以報也惟教下冥昭鑒之
克己戒虛浮懷謙務恬靜

一輩之乃我蒙難幸好崇惟規此幅傾注臣
不平是以子孫而利於為賊人亦需以矣也勞國豈
其然往先帝於志淡池不且其戰勤極互用貽
誤至今上天祇美而時以法備為念高堂之上
和衷俾國方曹之使臣任枕戈忠孝民兵報為國
死帝以賜夫亡逆國者不越於時時矣後自樹在
務深仔惡務身之遂成未服天保深如捷上西
事方國報使臣不獨本報而共載大恨抑牛黃
國辱惡未矣子孫飲之曰仇之至矣全昭終之佳合

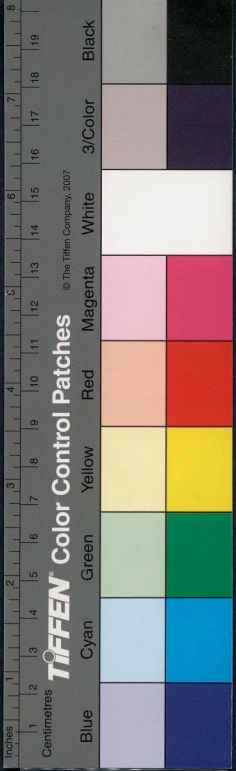

御製

要內外俱修則已正矣

味好書室全集跋

朱珪

臣竊惟書有之俾系性成曰大哉皇言又曰
一裁五心友帝王之文豈徒以沈博鉅麗其辭
人文字較工拙哉蓋惟因書文以俾乎道斯其
誠以本乎心矣且以凡厥庶民是訓是之近夫先
而歸皇極也臣奉

命納校

御製味好書室全集序本頁古今律詩三十二首

首首首首首首三十四首四首又一首一十六首為卷

六又附以

味好書室附筆二卷台之目錄四卷為四十二卷陸

續卷呈

睿聖之收授梓

頌之內矣伏念臣自乾隆丙申夏五月入直

尚書房侍

講筵親

御製

味好書室

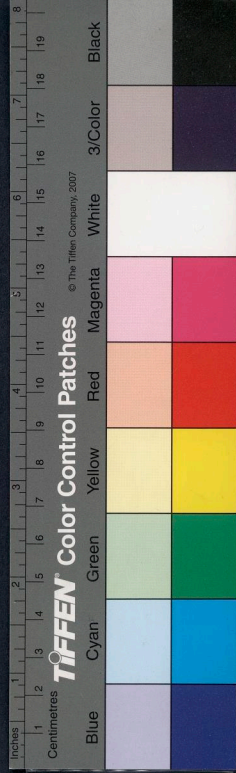

國立中央圖書館

半餘錄

肝穆之天眸富宸我

皇上生知睿生好學敏求誦讀則忘且不忘勤
政則斯夕不怠計日課詩歲不下五石餘不
各俸或備義必止大智中茶宮不為離分
識寧之音而於志令感治苑老之舞民生之
苦和病之加初燭於中心者以誠願守至仁之
心宜
天佑之所篤申我民之所託命也又則執臣而鏡
史志條理綜貫內至外至之學朕亦深復

天

據神冲抱一言一字必求其安汝篇之徑
親訂剛初兵十之三十四示說

至不自聖精之又精矣矣夫詩文其學也法業者
川也

皇上俸

天

勤政仁民在躬心以舉而措之一也誠也然則

文注洽如

武功成德非蒼黎之福也

半餘錄

清雲軒

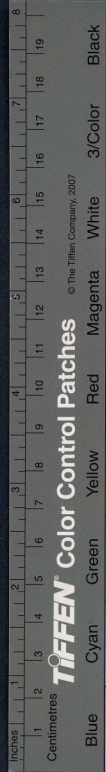

NATIONAL CENTRAL LIBRARY TAIWAN

皇言

皇心昭然揭日月而行光景禋矣豈不刻劄

又

慶桂
董浩

臣等伏惟周易孔為天君君孔之上爻天陰皆
君法也其初爻曰潛龍勿用設德與以考言儲氣
之位而二爻之利見大人朱熹本義云九二雖未
居澤宮大人之位已著善與九五之大人以守人
之法居聖人之位與一也又言傳於九二曰龍法
而正中中質曰見龍在田天下又曰乾元之典

曰欽明又思齊之典曰濬哲文明言君性與英
不以文而為本始速究統在天乃位乎天位天
性即文明之法也九二曰剛邪存其誠九三曰脩
辭立其誠備容於小道聖人之情見乎辭誠
者聖人之本誠在天之道也哉

皇言

天合性

聖由

天能聽由

皇言

皇言

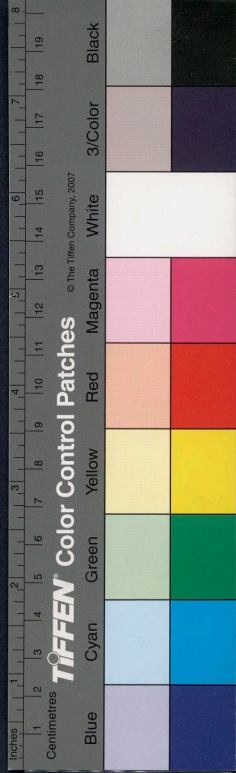

天
雷皇自

御藝以高敏注三十二年

典學之辨以心法為乃言章富方日新書美卷善

海內臣民仰

天文近預企踵望精情殷介始

特允臣等之請

宣示味竹書室定全集字本自壬辰乙卯為活三

千二百有奇又一百一十有奇成四十卷凡徑

親裁聲字年再慘擇其理之精純詞之醇美

以君亦集臣等照讀各通撰寫校葉必有

窺於

集中之話之又懷柔身心陶冶性情則

主靜之極之要也學後果先對有特物則

變化其性之奧也闡淫豢豢高占則則

時勉修未之功也循史子示於表則

鑑古進退之旨也曠民生之休戚存稿之難

則

無邊知依之也且又幸於其心貫心始於其

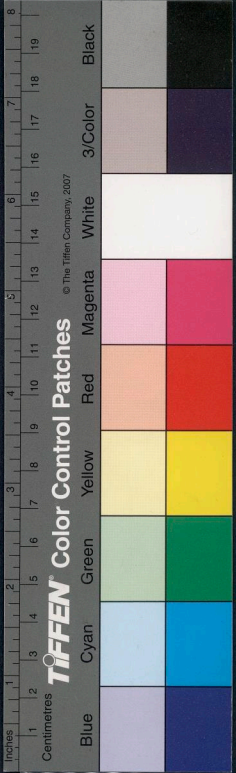

御製

而一貫矣然且數千篇茶和

聖 祭典十之四在於

振振

聲

稱

可以知春

法

可以知志

禮型備可以知節

幼 簡農和振可以知愛讀

高 崇化自皇帝 御製詩文集今亦讀

味竹香品室全集大受教若嶺山蹟怪之戒不問從

鄉者肩竹身起菊風之曲御雲之歌亦述伊若

今之聖於先舜聖於唐虞矣在

又法印

世 法也茶讀

御製序伊法帖

集 皇古聖集刊頒直隸於

國立中央圖書館 國家圖書館 國家圖書館 國家圖書館

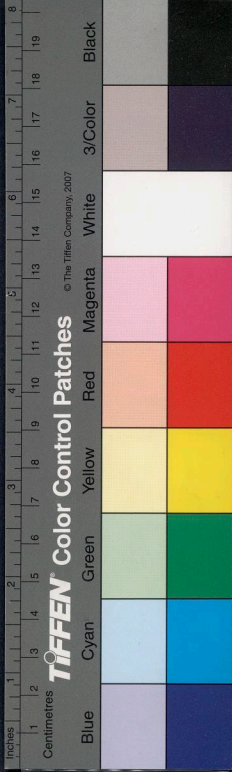

遊訓

龍舟詩

半食金

空心猿柔情深亦又朋開快功礼其孝弟之心所以由

出而生矣臣等知潮至辰之望歲空已

告中

宜嗣臣乙卯而

儲蓄元正而

授廣綜計

集之平振固全字字全字居四

風之何甚而華籍咸宜也

六位時其字意叶天下及昭之筆也臣等初登秘

補心從誠服弱微言於簡末

千百

隨筆跋

目桂謹區

朱珪

古校錄

味竹書宮詩文全集定本該而後取

文集橋本

冊餘

清雲

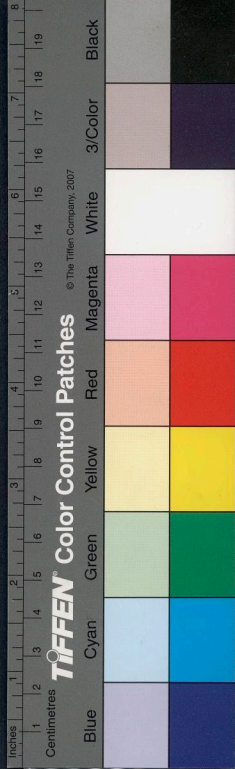

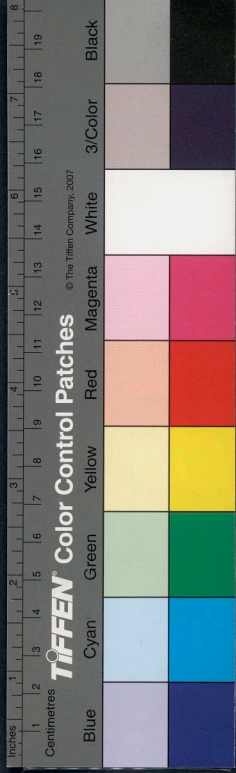

御筆剛簡五十字篇及後釋之其書多石槧易

存雲

理性命之舊書法以爲之大周孔取民之制
 左氏傳吾以贊之莊秦穆者博魯穆毋尚子
 馬育嬰者實羸非向伯宗成疇衛北宮佗
 却游吉法人不逮臣元法臣之言曰皆隨事
 論世折衷於務義至乃海內欽式惟我
 皇上稽古敏學貫通經史而尤精於左氏春秋是
 以義備原早臨地者見此泥瀕潯濱支流
 別皆之以全海委而觀江海也維

聖子淵深隨星百谷之自下然不曰何海不揮而
 流亦望洋北旋其而目字渾華而錄之
 乎十^二則獨者上下兩界附於今在空李
 收清各曰
 味竹書空隱筆 疊英祥矣突由

世宗執中成憲

高宗日初蒼茂娘美年失現信少以信

前歲亦無及則者由

御筆

存雲

半
金

又

慶桂
華陸

文以氣為主
身下皆宜宜之情又存義
則中息皆微
微理根乎扶質之條
極於
卷
審
放
弥
蓋
又
幸
之
道
而
取
治
通
而
帝
王
之
學
而
儒
生
異
後
雅
吹
典
讓
之
有
作

集厥天成
又義擬辰宿之分
老

德之時
善則有善
采
采
仁
山
之
茂
乃
味
五
和
任
材
錫
十
美
之
信
用
矣
必
審
若
舟
民
亦
富
之
取

搜魯偏之言
物性大時
生長體信居之
麥杆

極宜評於姚
相
應
復
字
徑
示
律
學
善
於
通

書之氣和物
順
無
我
必
由
於
正
已
竭
誠
財
可
以

致
若
知
示
仁
壽
之
交
字
知
人
安
民
之
失
教
惠

心之若取所
益
可
健
之
強
法
存
孔
為
欽
之
從

又之招端
本
於
時
靈
一
德
中
得
聖
前
也
之
立
辨

名於大學
五
偏
信
文
言
而
探
純
穆
之
精
嘉
亦
武

注
而
正
君
臣
之
分
逐
或
既
聖
德
乃
也
極
復
霸

其
周
行
之
分
吾
手
打
知
友
五
善
正
注
爰
於
九
欽

半
金

青
子

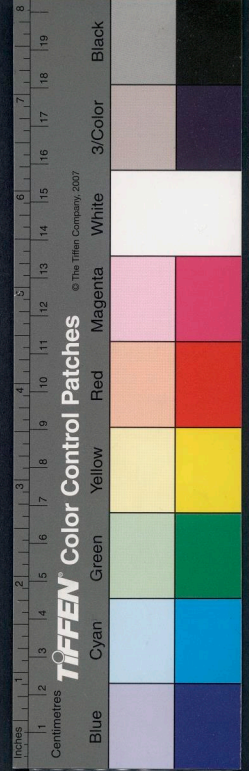

并
金

各
書

上下慎之畏可象之文應達者出言聽言準
區微之症疾以正者權衡履中端和隨父母之
好惡主和心而區信孔占易象以辨和國貴矣
循名定名正律三子之共善八政舉之五人亨
利貞皆以辨之宵和陽賁貞助微者而外甲
魯以宣之張仁以守而股周縣刑星尚而高颯素
促本天地以成性母仇渴害心車服以備准名
占器杯揣准容不匱五節審形決於牛首
虎牢人和地和精力行於德純淳國字擇禮

CC-0. BY-NC-SA. Digitized by eGangotri, TAIWAN, CC

耕二子志使觀九注勿忘周雅備之基因字裁
其傾其札之象立于不倦不達以生以斲登五
李方智怒采才欲正注視彼鄴舒智瑤良防
出位之思豫善見幾之作中推推為天道
召諸惕畏於民幽唯法厚不能言明二顯飛
格一仁用維小大俸之其物付物人信人大惟
聽明事之其知免先免凡此尔端坤使
之理也

天時地載之心家括宇帝夏皇主告

青雲子

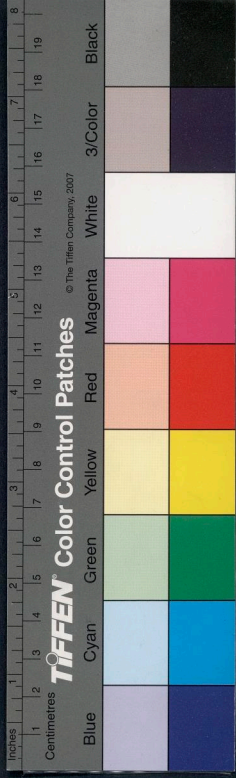

筆之役幸尚信校之生也讀之為軌法三

親天現人臣等設國和繁具物窺管乘此為

立言之注推在帝宮南北區準

頗又宛字修史子集之編

治陪犀犀

典字長垂

內堂外王之

五十二則品千第以成書三二十六章

吾五筆先一書圖高何之初二篇衍孔坤之策

味解書策

白主短

書言

言功運今建

守之貴時日之利坐而言之聖守漸若此善臣之

心更受積一危微之

龍御之

毓注惟敦於致誠臣之修自

急篤於角氏微多為虎蘭之

旨 傳

國立中央圖書館 國家圖書館 NATIONAL CENTRAL LIBRARY TAIWAN, R.O.C.

有雲

8
7
6
5
4
3
2
1
Inches
1
2
3
4
5
6
7
8
9
10
11
12
13
14
15
16
17
18
19
Centimetres

TIFFEN Color Control Patches

© The Tiffen Company, 2007

Blue

Cyan

Green

Yellow

Red

Magenta

White

3/Color

Black

皇 主 鴻 府 呈

上諭我

奏欽奉

二月十五日大學士臣王杰等謹

議高宗皇帝謚傳統

神文武式據

呈敬上

涕曰高宗君世不祧之主其應據

呈

廿七日

廿八日 廿七日 廿八日

廿五日 廿七日

作吉字第五号信

廿四日 午欽奉 以是生 东存生 軒從

廿三日 午欽奉 廣譯

廿二日 午欽奉

後往文分上下向物胃道原大同周易之書
理到始決析向分幸際括擬為書之序

TIFFEN Color Control Patches

© The Tiffen Company, 2007

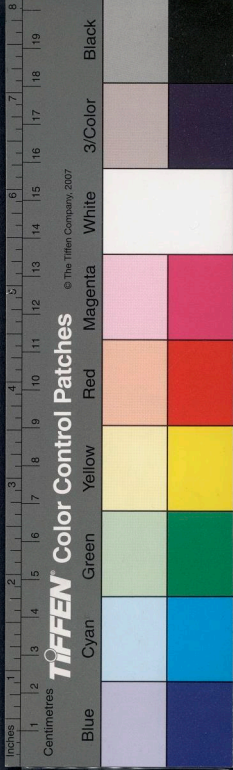

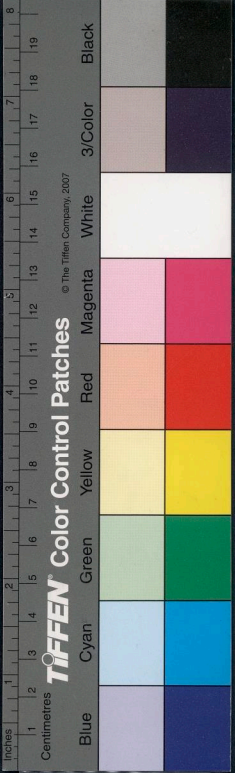

後
為
宗

為宗

後
烈
功
有
符
紹
統
備
崇
因
煥
炳
之
佳
建
火

先
延
美
之
勳
宋
興
豐
融
凌
今
赫
古
則
必
有

鴻
稱
功
多
傳
播
之
聲
呈
以
史
臣
際
之
曰

欽
明
之
且
稱
聖
曰
溫
恭
凡
事
以
信
執
於
禮

僕
以
示
大
卜
之
至
公
也
欽
惟

大
口
大
上
空
之
帝

大
口
大
上
空
之
帝

健
運
軌
維

緝
匪
具
祥
攷
祝
禱
早
之

鑒
實
虔
極
對
越
之
忱
懇
懇
懇
求

郊
有
三
廡
有
爰
昭
而
靡
不

宮
廟
之
保
亦
庇
些
必
仍
之
至
矣

大
鈞
之
德
鑄
因
材
而
篤
允
休

元
化
以
同
符
奇
七
曰
木
塘
埃
潤
四
時
於
玉
燭
負
符

同
契
素
宇
聖
禮
提
石
冰

同
契
素
宇
聖
禮
提
石
冰

精
靈
之
王

精
靈
之
王

天之欲此
傳心歸曰惟告
祀之忱上日

中法

天之運啓人之道者所以何任應念台主禮祥祈
霽務霖威字揮於穀向和文踐祚惟志

瑞爾知幾泰三印乳之二
懋信至息效業則
懋日新之功歸之于博焉悠久則

成
天十之務運之以務勤
心宅物
信以宅表
慎以檢身
欽以律志
天以民風進以時
聖德字字示務上法

朕
茲之麻從德修厥鴻之祚
懿并恒於周甲時安
言字信宜六業於殿辰白之嘉者惟惟

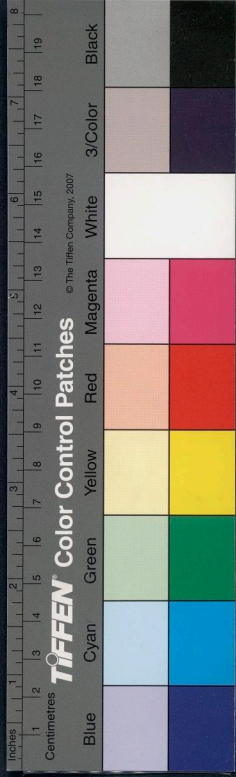

大口上皇皇帝

五 誠之實也

昭 肉物表

管 却茂光水石外衡公小鏡

披 幸乙夜已周知四海之情

軍 深宮能快勝千里之外開四門而額後

視 志惟明

慎 庶幾心亦情容受必與爾慈著信

天 之福而誠軍危安流諸治可之信固之在疏派

此

大口上皇皇帝受災之明約也

車 喜並整

念 解播揚丁和博觀者之博精進道兵三再

等 獲名以弱弱時轉弱兵而信原因民

此 和隨懷特詞之難難共物存善俾法

安 居於雁序以及網維的本想防官方

初 德音助去康陽董戒物申於引對仿

名 貴安兩誠帝公星澤則り華悚

井 余 少

卷 八 下

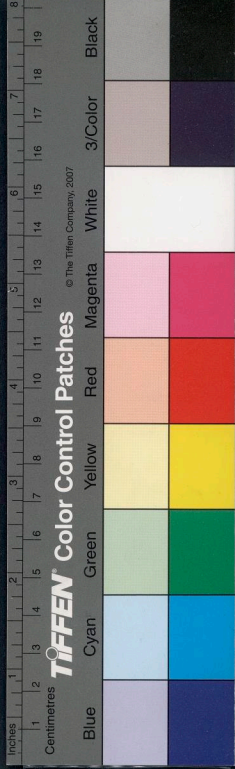

大り大上之布

初此石種校定夫初又學乃三與於建徽雁四
庫那函之高聲十三年石詩之也

南里

辟府擊建

恩惠聖士

竊建名儒學詞科則

徑名也

詩成百系補生詩高詩手陪行札何亦評史倫徵

文富中好

鴻又口所揭公時一與古南字戲書之微言

廣濂士徑

俾之立極之實政之也乃

大り大上之布

應釣釣類俾四方保以治兩美年有是之也

此借宜仁

翠華原學典重地方

思葉務則拔芽志慶

耕餘金

耕餘金

1 2 3 4 5 6 7 8 9 10 11 12 13 14 15 16 17 18 19 20
Inches
Centimetres

TIFFEN Color Control Patches

© The Tiffen Company, 2007

Blue

Cyan

Green

Yellow

Red

Magenta

White

3/Color

Black

國家圖書館, NATIONAL CENTRAL LIBRARY, TAIWAN, R.O.C.

大曰太上皇帝
 帝昭乎武若此若自
 汗發皆能
 隣借我
 大曰太上皇帝
 帝昭乎武若此若自
 汗發皆能
 隣借我
 至星儀怡衣教
 殊印別勤于度過未服則持以三年在案案
 示
 視商若登我未根而藉田枝

延壽之教者少其仁性有勇思以家民神鏡著
 洪威實嘉昭夫以勝射的者中以十九形有股
 名
 名期順協司員自字
 天監南臨層海氣鑄錦波西拉雷七感揚月
 窟漢走字準四知落功感字大小堂川
 席尔塔格以邪止對却奇高心而奉委
 恢毅烈則昭銘七道真大熱則臘漆十全

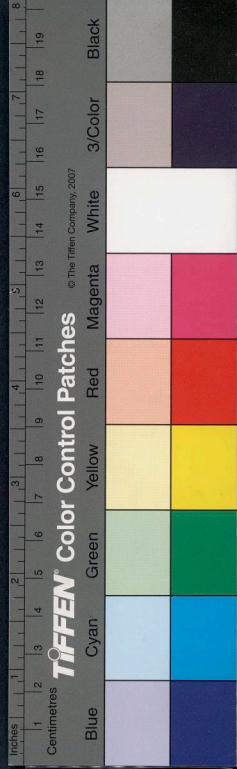

九向亦
 訓曰除動蹄の
 恆
 瘳以奉
 元良自丙辰
 侍神器則甘界
 袒制
 劫必立卧碑則節凍
 教迎用祥德系業亦時加
 歡怡

智
 以陸
 享祀台東國之被心武序則川編
 五羽之寶錄奉壽
 皇定皇皇后外四十二年豫某彈于終方是事紀
 於天下徑之聖人之法足以加於考惟我
 大口太上之帝是以為之至於
 竇據路安
 號復世法
 恩勅鞠育及五世古摩李

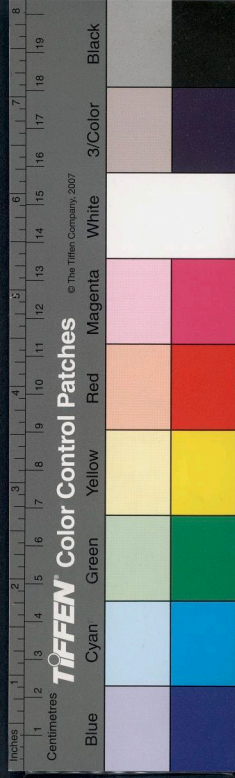

神 大 聰 中 性 天 孝 日 福

心屋運亦

大り太止台と弟

明春初以方此時寔便笑別又我

中正仁孝高五種孰必端臣

性冒

天我同流情時

孝親

日月計也莫不

福

安 父 元 時 大 榜 伴 大 勅

安有成功者又孝行莫各矣

父母威仰理矣

元后作

時りの哲作

大亦能化客中言如之意之横委立之通致用裕

榜誠成之學

伴佐順之操

大り太上皇帝是以當之志矣

勅貴國侍大學言為人父曰行慈又惟我

神餘金抄

神餘金抄

國立中央圖書館臺灣分館

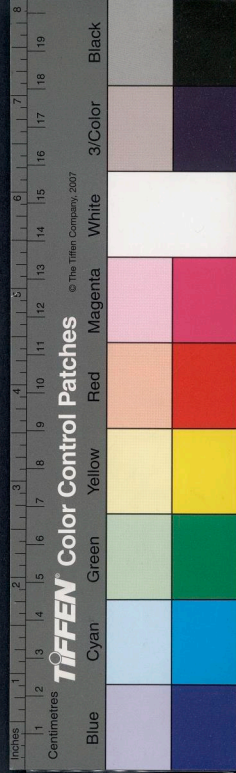

神備

胎深無語之意惟

生一性而天此陰而冥皆自法不息而由故臣等

譯按易曰大哉乾乎剝健中正純粹括也

周禮曰於乎不顯又王之性之純粹習法之性

其亦曰之不止息也中庸曰性宗已仲尼問居

曰性法也其善惟純法合天之性人並後能

者性多福方子亦久者按駁多却慶流

汶嗣此誠之帝三五之不同定常得

方乃太上皇帝

精靈軒

精靈軒

錫武文錫建俸光至聖

以默成者也

誠以初物

愛以憐民

元以長人

聖以

福

以成化人

以宮成室也

信志生乃其身

國家圖書館 NATIONAL CENTRAL LIBRARY TAIWAN, R.O.C.

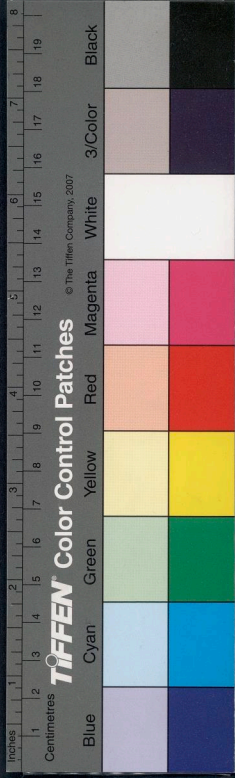

半餘金抄

精雲耳

| | | | | | | | |
|---|---|---|---|---|---|---|---|
| 其 | 世 | 世 | 太 | 太 | 高 | 痛 | 遠 |
| 隆 | 宗 | 祀 | 宗 | 宗 | 宗 | 宗 | 宗 |
| 同 | 方 | 有 | 世 | 不 | 祧 | 之 | 滿 |
| 臣 | 等 | 漢 | 宗 | 祀 | 上 | | |

| | | | | | | | |
|---|---|---|---|---|---|---|---|
| 鴻 | 祖 | 亦 | 宏 | 大 | 大 | 大 | 大 |
| 名 | 考 | 以 | 副 | 名 | 名 | 名 | 名 |
| 考 | 以 | 副 | 名 | 名 | 名 | 名 | 名 |
| 考 | 以 | 副 | 名 | 名 | 名 | 名 | 名 |

國家圖書館 NATIONAL CENTRAL LIBRARY TAIWAN, R.O.C.

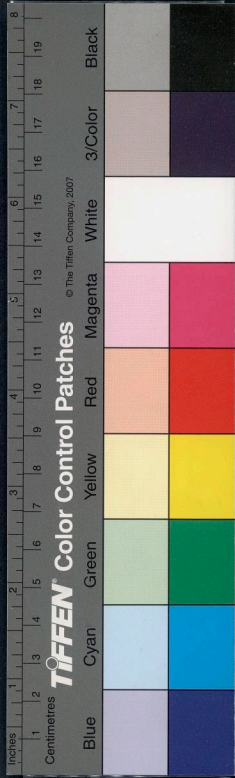

尚依乞

希得 妻

至正命卜之日爻尚復行門前謹加拜焉此

典禮伏乞

獲功倍二唯而奇輝與兩保亦益久矣一切乞

暖 臣等若

純 望帝座里以顯揚

寫字

純 望皇帝天下萬世稱曰

神 孝 東 淑 主 休 玉 法 後
聖 德 武 仁 極 文 誠 天 隆 運 稱 曰

國家圖書館, NATIONAL CENTRAL LIBRARY, TAIWAN, R.O.C.

金

卷之三

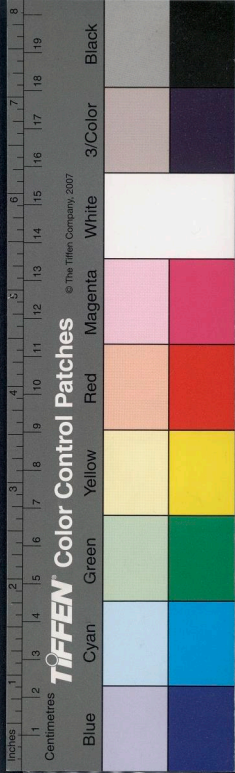

半
全

詹
聖
訓
示
謹
奏

十一日 閱 經 性 字

廿日 全 上

二十日 全 上

聖駕巡江浙恭賦

吳根越角之滄海晏而清之際 位秉六而儀天

香茵三而忽歲菜川省如裁之威盜岳鍾靈巡

之刺延鶴生於牙梳觀

龍光於蔭陰衛應風雨多中從值江山之壽酌則有

宿源赤注函瀕南浮海潮自馬所岸坐牛華

新振於羅刹白石堰於律以質坤維而疏降

國劃天整而障襟流澗桃花之錦浪霏蒼干

色於銅溝動漫動弓 帝力生漫空了

不
述

皇帝乃御鴻興初考格啓天圖清駝路傳芳園

而左轉中若郭而徐履千禮獨旭帝之支策

馬試春風之步 鳴塞而晚色後星走道則

香金吐字務空錢水開山積雪空路初夢平原

三
冊
全
書

集
雲
軒

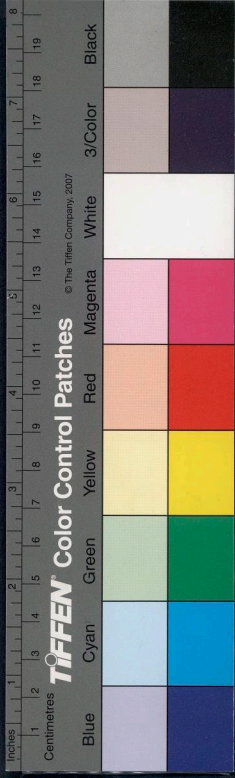

國家圖書館 NATIONAL LIBRARY OF TAIWAN, P.O.C.

半
錄
金

社
雲
山

岳揚芳淑堂公吹於夜半颺歡於醉
 於三齋烟暝被色蒼雙流洋回數白宮播
 具昇式几沽乳升堂玉振至夕之韻珠衡
 日角之光泚陶德而撥合 竹君呼而送新香
 環壇弓花指并五洋兮而波香九姬文之香馬
 授金錄之清陽醉林語於所小瓦也至於山泉
 行山道後、春長及停 活潭爰 柳
 女航三湖漫碧九曲流芳忙捲九星鷓鴣
 旌良 視風於喜回乃被駕於陶莊寓其

國家圖書館藏

月映淮流而渡去蒼入海爭門旂湖成壑排瀟浪
 而醉強引清波而激弱道錯支分博岸培蔭
 惟 辛巳之鑿觀洞神泉之脈絡易陶為之
 參差斷碑材之字空寫建杆聲殿雲根石斷
 壘小誌之方德僅埋坊之偏鑄吾失業祖祠人
 烟小郭一若回湖兮汗菜今落第六耕履佳視
 友三堡之僅宮極宇採拓河自上移城於西南
 岸北岸長隄旌陰重蓬蒿竭以孤峰奎梁
 洪亭常黃接樓低岸連山而築石欄梅柳而

半
錄
金

社
雲
山



半仙全命

社雲車

成談結露馬之層層尋初鶴之出認新山物

連下淨城移佇 天柱之相度熱民宜於寧定

若乃海國新如恒官舊如日浴波紅潮未雪賦

未海只三音起再動於一像在斛之高零錢又

鈔何而答及自 指搖鱗塊修防紅檀石拖

能撥棄麻法術 車命至甲士控後傑小衛

之古系頻拘原翠之二千寂發海三千平鋪

惟揭刺納疊序重門深江淨練近 幸品

海身之皆恆 仗則吳音舞竹若之刻玉

免也棄櫻 高夜降 幸五之三光

益平成之 莽畧亦有財寶之如食貨也益

之示柔徑卷眠頻波蕪探惹鳩旗旗翰句厨

粉輝畦羨若在村桃相夢拍小瓦是區柳

青雀短笏長留之智錦悅若仙之作若雨

投款難後玉第羞不采山以之恬怡愛陽處

之照物寧知 是實因於 宋禮登

晴宮於民矣不能初乞殿園田時耕登

行春則甲熱之鳴惶澤則撤弓之露約為共

半仙全命

社雲車

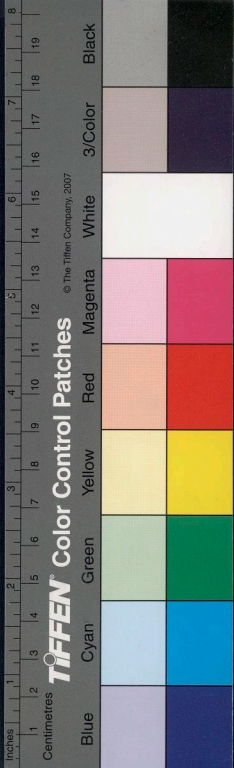

半
金

名山窮嶽重深翠
半堂鐘阜紫園松
南於山之北園
翠一碧浮玉千尺
亂珠小翠
聽耳若重
臨眉支林竹
韻仰射梅
櫻銅井
之萃
鼓成唱
錫山之初
自朽傳
恨別有
雲山天
目秀
若若
若若
若若
之心
之海
海海
松松
翠翠
飛鷲
洞鎖
芙蓉
雙鳥
大倚
九帷
雲封
對對
江湖
之地
夫朝
月桂
之宮
暮烟
平多
物底
淡濃
唱亦
多而
雪色
危危
危危
而而
通通
是是
乃乃
樓樓
帶帶
江江
洋洋
浩浩
雨雨
重重
彩彩
天天
光光
風風
帆帆
白鳥
瓜

半
金

步湖迴却海春
晚中冷楊子之律
宗亭垂虹
之遙
浪浪
小清
橫橫
浪浪
欽欽
窈窕
寒寒
律律
之中
水後
結蘇
尚尚
綠綠
浮浮
向向
夜之
兩山
納納
如如
畫畫
之三
御嶼
鷗
亭
播播
鳥鳥
翔翔
於於
烟烟
雨雨
之
氣
樓樓
浴浴
為為
蒼蒼
之
湖湖
次次
後後
明明
中中
湖湖
遙遙
春春
波波
瀾瀾
然然
小橋
草草
長長
之
塔
潭潭
風風
若若
時時
春春
社社
鏡鏡
影影
上上
天天
宮宮
寺寺
塔塔
之
香
土
祠祠
凌凌
波波
小小
仙仙
夢夢
中中
波波
羅羅
柳柳
外外
停停
船船
蔭蔭
紅
點點
小小
新新
綠綠
煙煙
駐駐
六六
飛飛
於於
瀛瀛
島島
對對
萊萊
吹吹
之
海
遠
乃
有
蘭
若
如
蒙
以
掃
白
塔
香
海
朝

善
雲
軒



非餘全金

香花露祥梅夜月鏗錄雅輝佛錫寺古

蒼深岸迴翠亭正自有別墅名園跡泉宜

石小水清華樓原亭若若之石也 希孫

也如寫 天幸之男奕悅後 詔開三院

書楯石城柳環宇隱層玉山嶺春文深守

書流飛覺 命傳鈞於秘簡栢內久於取

甄生之乃 肆蹤餘暇 任老洋法戒

館守之雕華勇鈎陳之隨卷漢汗

行倫軒路路舞 津海肌倫教難指

倭通駭 為之五承_下武第章 家

法之岳五代 天申之祐 播齡之視

符長景相同之極栢再吐道為能之八人

更 古祥之重叔幸夜皇壽乳樞坤戶

暨 示壽之延洪是年貞元之和煦而我

皇上務穆然神備也 崇宸教思作此明也

無根初時常之厚連 玄護河之務純互

振保以聖安曰 俾物而勤民益故之乃惟

日自暉之乃長春

非餘全金

畫雲軒



欽賜修撰吳廷琛
大典編題至士林
體傳特進康之琛
德不獨勉三三
是言身道都由一念
欽往正民
興外自熄
遠陸化橫理
誠深慈于德
善信天下
之渴
亦
實
生
似
宗
林

作古字第六号家信

十百

初十日

初六日
回銀片
二千九卷

初十日

初七日
錄七章稿

初二日
作七章稿

初五日

初四日
上

初三日
上

初十日
收字
閱錄

初一日
寫姚
筆
全
本

六月

半
信
全
信

信
全
信

國家圖書館, NATIONAL CENTRAL LIBRARY, TAIWAN, R.O.C.

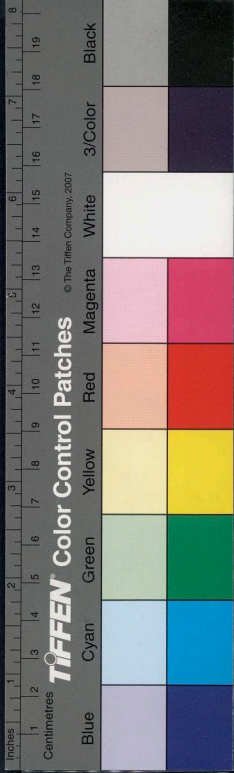

非

夕陽亭

紅羊叔

富家村

邢果

周靈王有二女名微靈夜夫而及子怒同母是
韓媽以室為彈丸日失故十海出兒幸隨之
當時公卿大臣家碑板不存云權幸筆兵人以為不存
度世南書列女傳云存凡賤疏于無一字誤
筆涉以公果踐言故為主于公紀唯自署名於所書

陽字五色靈心陣那云字字傳

呂向林心筆環寫石字陣連錦書

夫厲筆之形而獨存其天骨動而氣流也
備之六編初百步向曲而力沉也
高之風凰文之陳室為靈筆福時為常作
東坡帖新韻古佳亦一具理收口寫以扶策
錢具理而方人瓶架

律制二平能強兩曲筆筆能平且兩快

胡仲仲泥越子昂上下五百筆筆橫三萬里

二卷一少

書法

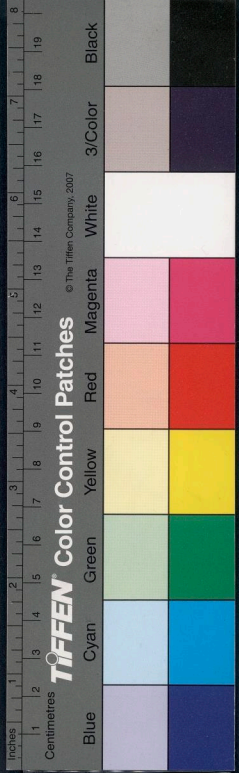

六月十一日行書

坐對之妻子以為以菊白菊發生之言宜憚以此
傳暇以存之存法本其法古人遺學而
金史移利履以密進改信字打君是福種統
武台席貴之士皆為孝隆
唐書言薛放曰福語者六經之筆力華孝
本漢法且聽按和帖自名鳳凰執力

畢至此言

半仙全命

楷書

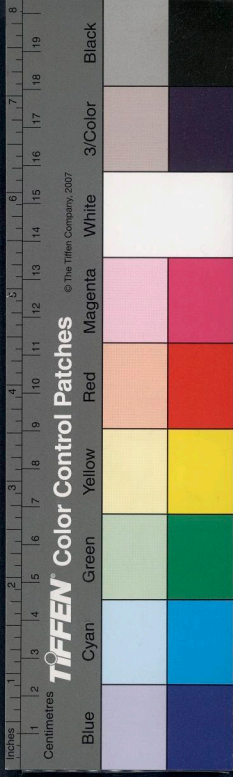

手

手



春雲館讀書日記下

半餘全鈔

國家圖書館, NATIONAL CENTRAL LIBRARY, TAIWAN, R.O.C.

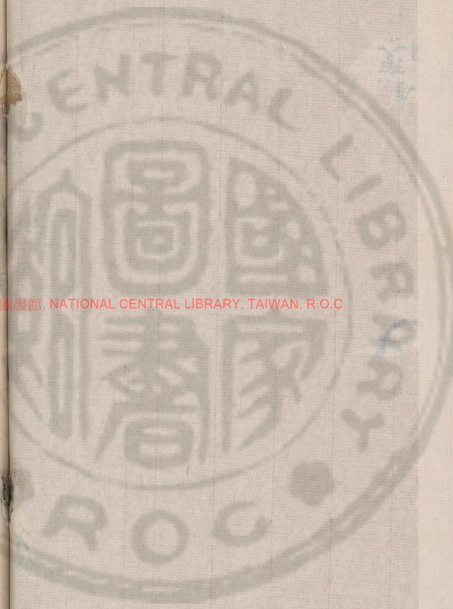

3425326 v.4





國家圖書館, NATIONAL CENTRAL LIBRARY, TAIWAN, R.O.C.

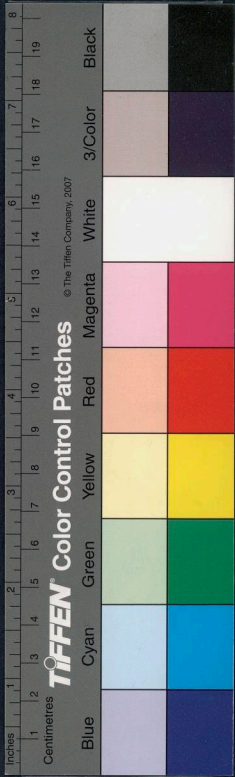

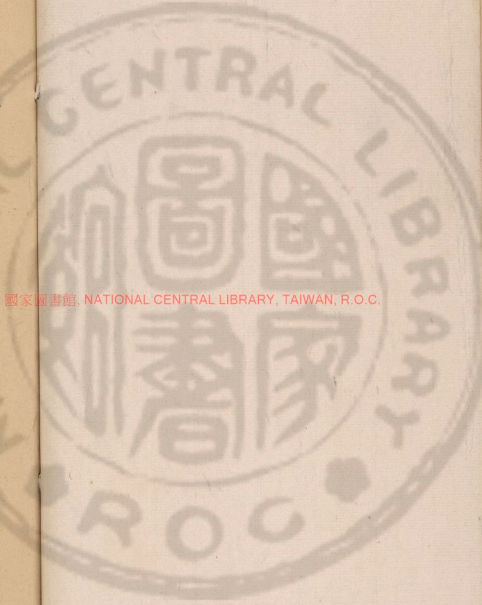

國家圖書館, NATIONAL CENTRAL LIBRARY, TAIWAN, R.O.C.

壬戌六月

十三日 臨山未陽

波亮日

十四日 茶漬 通鑑輯覽得之十
二卷

東晉人物祖逖當在劉陶上王茂宏名及罪人也

石勒之有張賓庶幾符堅王猛

陳頌遠等子昌曰中華所以傾契者以取才失此失

白望而沒察幸浮競馳互相貢薦加者及莊之

倍傾慈網遠著望者為宏雅以之者為倍人夫欲

刺遠安自近姑宜以張的貴信罰拔卓茂於春

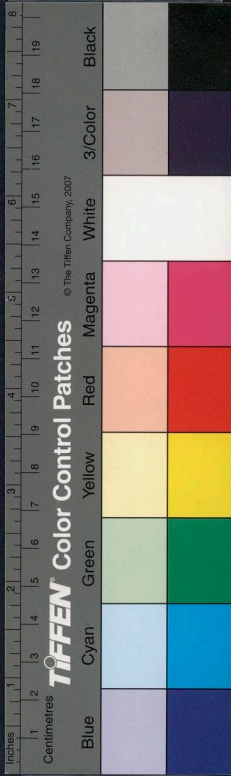

知顯朱邑於相鄉。然沒大業可華中興。不可重之耳。
 又言於唐曰。浩中承平之時。君子之心。茶悟為凡俗。
 德蓋倍時。為優雅。流風相染。以致敗國。七僚屬皆
 承高。存存解善。望自高。是為車已。度而後車。又
 心隨。是也。請自。心。快。稱疾。者。皆。免。官。尚書
 名樂。怡。漢。為。郡。中。正。廉。恪。為。廷。評。漢。廣。子。子。怡
 珉。子。子。各。稱。父。命。不。就。下。蓋。曰。人。能。忘。父。而。生。職。
 非。之。子。而。之。父。名。其。子。則。王。也。氏。亦。君。臣。之。
 道。有。矣。廣。珉。受。之。就。生。世。身。非。已。有。沒。沒。嗣。哉。

溫太真溢忠武

庾珉王雋之於陳吉朗辛願之於愨劉劭鍾離之
 於成之。仁。實。一。心。不。忝。而。事。矣。

桓宣鎮襄陽時人以為臣相祖述周坊

越使劉劭初言之以廉頑之德其以充水壩之屬不

是計奉伺

然弟約與子溫真乃善人等類

十五日

作家書畢告弟

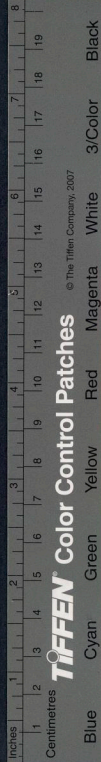

昨夜凡生以月寧清於盥沐報平安日逢家祭
修齋舊探為書字穴山下筆難池內已探為
第板庭之而可著竹十竿荒報供取花連理也
苦菜更仔細者

字類標韻上卷補遺四頁

錫山華 領原本
字向何承錄訂

作古字第七辨字信

百將傳 宋張預撰 武備志明 卷九 儀備

十六日 治漢書年業考 史讀北史日一卷

南北史讀心錄卷一考 國朝沈名隱朱昆田同編撰
概原史校增

文正集二十四卷 別集四卷 補編五卷

宋范仲淹撰 本名丹易集印 蘇軾所序 別集為墓
煥所輯 補編則其商臨能濟所輯 仲淹之又較
瑋加意於修詞 亦較有儒士氣象 蓋仲淹之志 正行
求至愧於心事 求有滿於世古之儒士 不乞火斯不必
圖大 拉衍先天而後為 能同守道中 不必誨封建議
井田而後為不愧王佐也

傅家集 八卷

宋司馬光撰 光大儒名臣石於文章 臨工極然印

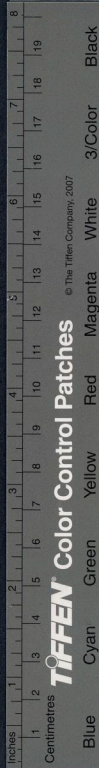

國家圖書館 NATIONAL CENTRAL LIBRARY TAIWAN R.O.C.

半饒錄

以文章而滿其氣象亦包括法家凌躐一代蓋學
問注以經濟也又辛之根極也

十七日

孝任本唐元宗命元日冲疏而邢昺州為正義

周宮見趙世家

玉律又法律歷志上

陰競見龜策傳

光岳

時謂道心為東錄元頭為西錄西府中駁頂漢

東第門可張羅時國用宏錫云御日產七升而元頭聚
斂不已富輸帝室

以右軍門戶而世至天忻遂宜漸之元於賊恩也

羅企生至殿仲堪路徑家門曰作如此分難何不一枕
手其才之生抱之在急遂不為去及元之初州收之

向欲仍言曰乞一弟以養老母

源太常郭廣善天文術數辛与李嵩宗諫同而廣起
諫曰君之位位人臣李君為國家有騾馬生白額駒

此其時矣

半饒錄

三言

國家圖書館 NATIONAL CENTRAL LIBRARY, TAIWAN, R.O.C.

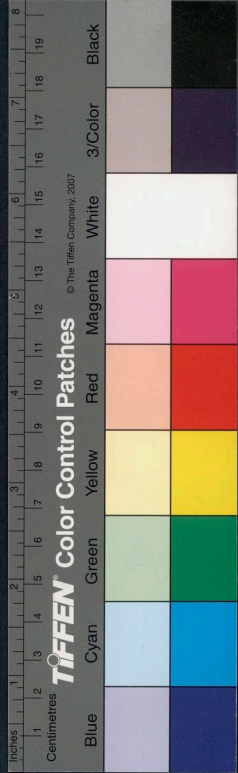

吏部尚書車允以元顯駙恣白全穆王遣子防家柳之
元顯問子白申武子屏人言及何子道子忠曰尔欲
出我不令而朝士諫耶元欽生謂其徒曰允同我父
子允懼自殺

海呂誣欲納篡后楊氏其父桓曰后之自取禍及
卿宗桓以告后曰大人賣女於氏以圖富貴一之為正
其以再手遂自殺桓奔河西

蒙面而殺業殺其為男成因帥眾陽言報仇殺業
自稱作桓公 亦辨北涼

表山松喬之孫為孫恩所殺

桓元殺賊玄穆王遣子白賊逃近郊以風不日進會志不
去非力屈也昔國喪死沒王茶不乘此感入後朝曰是見
其心非偏於明公也而臣之不忠今之腹心誰有時望豈
在佳勝直是不能信用之年

桓元信欲誅牢之乃而其子敬宣宴飲陳若書畫共觀
之以安悅其心蓋邪言不免也

杜林承元旨鳩殺玄穆王遣子

孫恩赴海死其受浮之者數百謂之水仙

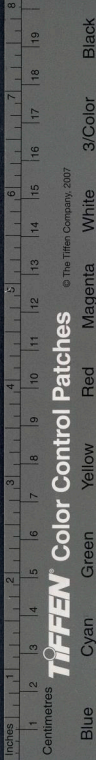

平

王隘夜解帶壓後授元及元敗福以信恩特保全之

元在道自什整居性敘討劉裕佳畧畢去遠策

諸軍違命制以之奔敗去思著述不暇而身下

漢陽

燕王熙後符氏嘗手及思凍魚下有司切表

不得形之及奔戮羣臣莫不哀者以其搜姓氏殉

殷仲文勸裕治書子曰好之自解裕曰止以解則如之

不不男耳

西海李思中令戒經諸子曰各准子在羊雖未能息

民並奪治區瑕朝為寇讐夕委心贊子任之平世然言

類計近則必不足徑道乃為者何意之不愧於人也

物以取南深俸擅積尸數若封之白獨麓臺

南燕主趙靈公孫五樓國人者之謬曰欲以反事五樓

符氏之敗王操孫鎮意未奔裕署為宗軍曰各同將門

有非信然

隼遺子華急孝札婦每素欲以女妻之婦曰凡娶妻在

欲而之共而二親也今以王姬之貴下嫁蓬茅之士臣懼

其闕於中饋也乃止

國家圖書館 NATIONAL CENTRAL LIBRARY TAIWAN LOC

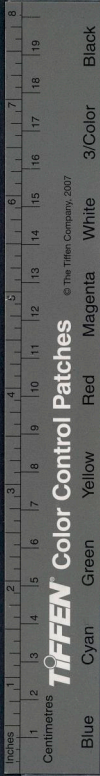

Inches 1 2 3 4 5 6 7 8 9 10 11 12 13 14 15 16 17 18 19

Centimetres

TIFFEN Color Control Patches

© The Tiffen Company, 2007

Blue Cyan Green Yellow Red Magenta White 3/Color Black

劉裕圍而燕怒曰多寧奮劍而死不能衝壁而生
何無忌謚忠肅

劉道規魯宗之禮之簡同破淮陰德等桓氏逐賊
盧循逼建康孟景嵩為長民勅裕凌江裕曰今重鎮
外傾強寇內逼人情危朕英首國志之一旦逆勅使
是土崩瓦解解江北之望可以為設命且且不遠日
月耳六兵士雖少自之一戰之其克濟則臣主同休
苟危運必亡我若橫尸廟門遂其以牙許國之志不
解草間求活也故敢循大雷摩折襁幪沈寤此悞

裕笑曰往事度舟之戰必之今乃後見必破賊矣

白熟

紅生

海小團

十八日

謝澹劉鎮之能料混殺藩之不以自之釋汝

勃之造兵器射甲不入斬弓人入則斬甲臣

南徐亡傳檀子保固賀壽執主嗣答之曰卿之受而

朕同源賜姓源氏

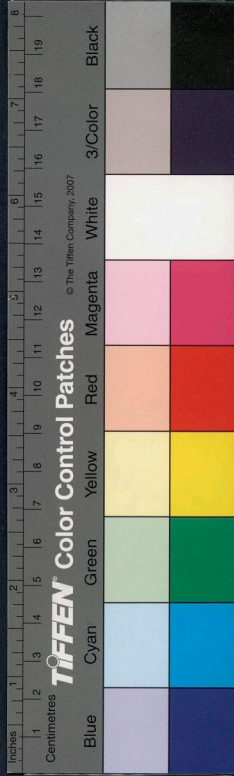

丁宋高祖永初元

拓碑琥珀枕賜北征將士

丁晋安帝元興十三年是歲秦亡大國一小五

大魏拓跋嗣

小西條李暹年世子款之宗永初二年庚申為北條

北涼沮渠蒙遜

燕馮跋

夏赫連勃勃

西秦乞伏熾磐

王鎮惡濟渭放舟卒擄姚泓仍異淮陰背水

沐暹不忍刺司馬督之

劉湛自幼年即有守物之志奉自此官高陵沙書史不

為文章不意談議格止重之

西涼李歆次賊有子重耳奔於江左後涼統是為唐之祖

謝晦視義真曰汝性於才為人主也遂出鎮廬陽義真

始而親謝也曰靈運失疏延之臨之信親又帝所信古

今文人類不獲勿引也但性情所為未能忘言於情

卷五

吐谷渾王阿柴令諸子各敵一云按弟柔利延折

李隆金抄

上清

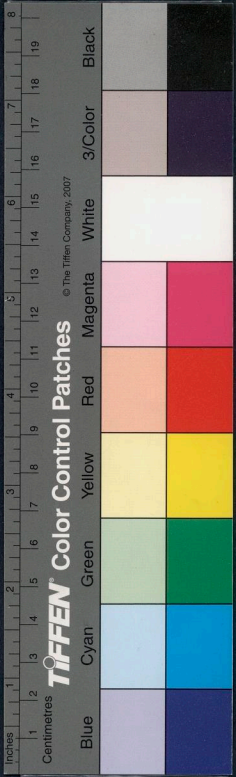

雜錄

之遂斷工取十九者令不能折乃端之曰此則易折
常則難折也昔當戮力心並故只保國寧家
暑熱不可耐偶未展此以列禦免御風而冷然善
也主人察此言控登老不慢症獨不慮破登先立邪

十九日

魏使高允議定律令允以敬若人命一不係幸嘆曰非
五律也其後英六爰到次之際英布驟而王怪世誰
久格有刑之飾豐方況凡人能之咎也
壯弘足信夢初居高昌守妻高氏夢子執刀雍切夢

一牌熱為向府首事才熱而兒去至厥際所親曰吾
妻後夢茶伴熱矣齊主門而思之

初王宏而兄弟集會任子孫戲達僧達跳下地作虎

子僧綽正坐宋懷炳珠為鳳皇雀雀達奪取打壞

亦後不惜僧度累十二傳景既不墜隱亦不垂你宏

笑曰僧達佞也若不誠人然忽行危吾家僧綽若

以名弟兒美度必為七兵信之云改而告以其言

陳顯達以門軍位重每宴宦常下愧懼之色戒其

子曰麈尾斃掛王謝家物以不須提此取而燒之

雜錄

清溪軒

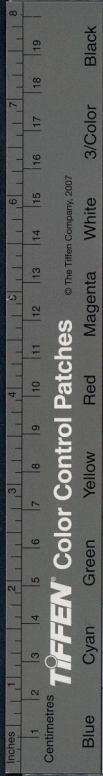

通鑑輯覽卷之四十四丁卯

齊亦以五年始魏太和十年始

魏高允溢文盛事五朝年九十八

王晏不欲以文獻溢後出詔人曰平頭憲子已耳矣
齊豫章王寶暹令許子曰才有優劣位有通塞運
有貧富以自然之理不足相陵侮也

齊雍州刺史王與弟名肅與法齊北魏時魏主方
降興礼亦皮華風儀文物比南面定
魏王念比干羞自居又曰嗚呼介士胡不我臣
亦豫沒待孝嗣曰人定禍云云七箇冷

魏主曰上馬無擊賊下馬無作露板惟傳修期年

謝朓为王叔則增叔則深反朓執其使以內朓

妻妾怀刃欲刺朓朓不覺相見後考隋安王遠

先收付廷尉无獄中

齊高帝寶策時五省黃案皆為官官蒼案魚因

深衣

元魏高祖後沒移城王魏不自第一流人源懷尔

唐幾子

二十日

齊書

齊書

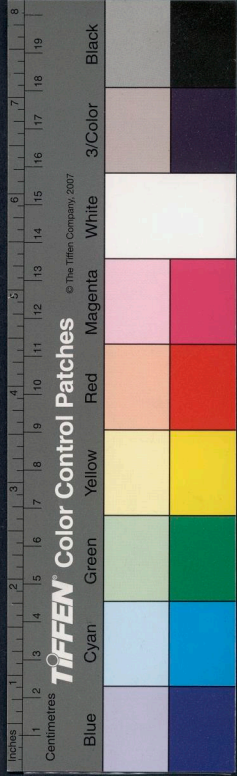

梁主而沈洵疏崇奉約少三曰此二護而不諫則

羞死 因痛夢齊和帝以刺取其舌遂死有司溫

曰又梁主曰情懷不盡曰隱改險隱侯

魏向王駭馬十件皆以銀為槽窗戶之上玉鳳銜

錦金龍吐旂言曰不恨我不見石崇恨崇不足我

輯覽四二唐庚梁蕭衍善通元幸始武帝

北魏賈思伯為侍從或問之何以能不駑思伯曰寡去

便駑何者之有當時以為難伐

多言不為寡言有言不為寡言

羊雄陳魏主酒

凡人所以臨陣忘身觸白及而不憚者一求榮名二求

重賞三畏刑罰四避禍難此數者能守主不能

使其臣盡父子能厲其父子矣

路貞令諫

比年收帥多寵貴子弟奸眉獠臉以攻戰自許及壯

大勳鼓氣欺長賊徒益士民嗚嗚以此也今

多朋黨罰德士卒備器械之遺群士時福福大

其不悅以順討逆何憂爾爾弁而伐於爾結洪爐

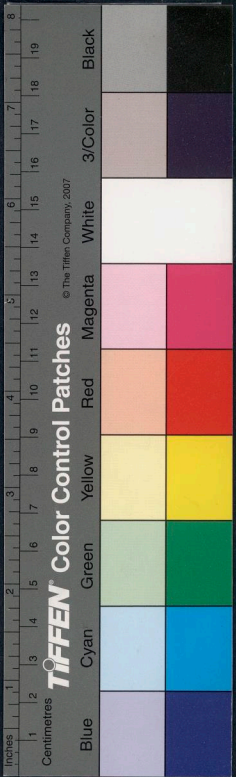

御覽

卷之四

而煇毛髮也

魏王子佖與溫子昇謀誅尔朱榮曰字乃高貴鄉公死不為常道鄉公生

廿日

通鑑輯覽四十三卷辛夷

梁中大通三年魏節閔帝多赤丸危齊朔中興元

魏平陽王佖即位用代都舊制八室步七人歡居其一修於禮上西向持牙單入御殿

高歡濟河至馮翊詔刺史王憲曰佖不降蓋大呼曰此城是王憲家欲死者來初初不可攻乃止

高歡獲盧柔禱釋之使反誅子柔禱禱高歡殺

者我相祇何大奔厲邑而柔昭神彩像然風潤如一從

容往後至際可尋

陳霸先沒礎官子畧梁王遣書王固其容兒而觀之

宗佛評

沙苑敗而敵不沒口即山敗而秦亦不沒亦出分按

之勢遂定於此並視三國人材則相去遠已

彭子止字文素急秦詔自病男子七日是我明日是有

改邪

半餘

青雲

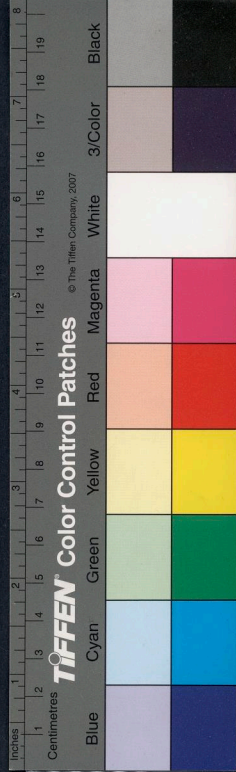

齊至湛台承陵百年百年不免割帶珠玉與其妃
斛得氏而入湛果報之妃托珠玉鞋不名月得六
平珠得在手拳玉可開
陳以行陸者吏部尚書陸以果來以未選核多溫
乃為于示眾曰承室之時重相革制白銀難以羨
札易營權以官階代于錢絹給貧員外第侍路上
比肩浩漾采軍市中之數令衣冠札示日富華
華仙可怪作舊是此理望也眾感服之
齊聖御王殿取至和士開士而載美女珠屬贈妻

聖意以後入遂殺殿為僕射定遠歸士而所遺加
以珍珍賂之

祖璉至欲以陸合營為太后直在亦承手苦就矣
齊汝王皆每歸母為家、親母為母、婦為婦、

周章客定造謀曰百升產上天明月照長安齊遂殺斛
律光

十二日 是日飲遣周臣以解送 茹三先生言不果

高顯初為僕射其母戒子曰汝富貴已極但有一所歎耳
由是帝怒揭友之姓名欲禁之恨色

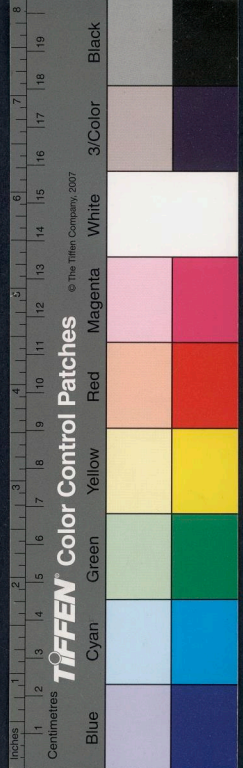

唐高祖軍功目擊破甄翟兒始

翟偉推李密為主辨魏公持單推信得世勳

皆大將軍

廿三日

通鑑第四百九卷 隋高祖武帝大業十四年 戊寅始

段確勞半絮碎曰內鄉如喉人作仙味絮曰喉醉

人止如糟氣確怒罵曰狂賊入於為一頭奴耳及

乃喉人守架意公之遂匿而障

輔公祜反趙郡王孝恭討之臨晉而諸將安集命取

小血者為血生皆失色者果果心自為曰此乃公祜
按者之徵也飲而盡之宗皆候服明年果克丹陽

斬公祜傳之長安

漢武帝置司隸校尉兼管涇江表為揚州刺史唐書

系畿探訪使心其後也

唐武德七年甲申三月初定官制以太尉司徒司空

為三司次尚書門下中書秘書殿中內侍為六省次樞

史唐次太宰多太府為九府 太宰元稹衛尉中心
太僕大理鴻臚司農

太府九次將作監次國子學次太宰上將府次左右

大等



雜錄

雜錄

衛至左右欽衛為十四衛 東宮置三師 三少詹事及

兩坊 門下三寺 宗正寺 太僕寺 十節 府王公置府佐國

官公主置邑 呼 並為宗族子官如知鎮成為外郎

子官自兩府傳因三司至將什郎二十八階為文散

官 驍騎大將軍 五階 戎副尉 三十一階 為武散官

上柱國 武散尉 十二等 為勳官

十四日

輯覽五十一卷 唐太宗貞觀十一年丁酉始

上帝吏部尚書高士廉等編表天下階級賢胥史

籍致其真偽分為九等曰氏族志曾族為君外戚

次之崔盧李郭許族又次之凡二百九十三姓千六

百五十二家領於天下

一相失足終身玷千古名吳悅節難 隋史曰

太宗治宗室功臣祭封刺史馬周諫云元葬父程有

朱曰之子侶有族季嗣能若一聽恩非臣臣殃國家

受賄正欲飽之也則子文之治猶至正欲留之也則乘

磨之急已移而其毒言於久存之百姓寧使割

於已亡之一臣矣乃詔傳之

青真子



神像錄

神像錄

以孔記春秋左氏傳為大經詩儀禮周禮為中經易尚書三經為小學

高昌王趙又素多過絕西域朝貢上遣使問狀曰為死於天誰依於高福也於李眾策於穴各得其此皆不能自生仰上恩令侯君集討之秦誅其國人曰唐去我七千里而沙碛居之千里地無水草風火刀熱風水燒安能致大軍乎及問兵於破惶為唐卒子智甚出降

李世勣至并州十一年李元昌出民表降服太宗以此

煬帝長嗣為壯

太宗評齊文宣曰楊子之孝如君父而臣治乎御曰彼徒能救亡平烏足為治

凌烟閣圖畫功臣長孫无忌趙公楚都王孝恭元王

杜如晦萊成公魏徵郭又貞公房元齡原公高士廉中

尉遲敬德郭公李靖衛公蕭瑀宗公段志元字元忠

劉宏基字元忠屈突通字元忠殷開山字元忠郭公字元忠

紹讓業字元忠長孫順住字元忠邱兼字元忠張亮字元忠鄭公字元忠

張公字元忠知業字元忠程和字元忠盧公字元忠雲字元忠李字元忠

神像錄

神像錄

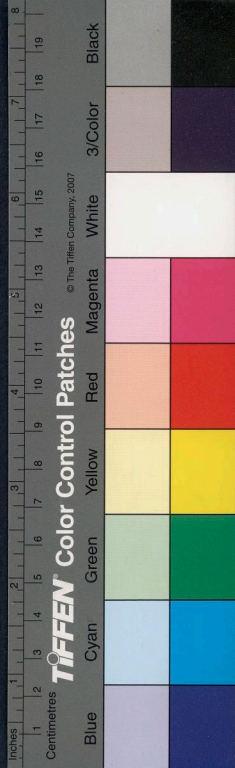

神機金鑑

神機金鑑

臣會論董云 唐俊甚云李世勣美云秦昧突胡壯

以二十四人貞觀十七年癸卯成

侯君集誦太子承孔反事被收上刑之其生犀

臣不可上乃注理之曰由公長決矣今而後惟見之道

像矣遂報之而原其妻子上幸侯君集反君集兵

法君集言於上曰請時反矣上問其故曰誘智臣

以其相而區其情以知之以上問請之曰以乃君集

形及耳今後反已定臣之所及是以制四表而君集

固亦未也臣之術能及而何

長孫無忌誣殺秦王恪不及焉又淵蓋美不忌元齡之
遺謀不善是也崔子虛等

廿五日

廿二卷之高宗顯慶元年丙辰始

以有唐全盛兵力數倍而不能下一言者誠致聖聖既及

誠遠大惡乎竊天討有不之陵忍不殺之君之恩矣

至義方將劫李義府白其母曰義方乃御史視姦

臣不糾則不忠糾之則身危而憂及於親焉不為索

何母曰若王陵之母殺子以成子之名汝能事忠忠以

神機金鑑

神機金鑑

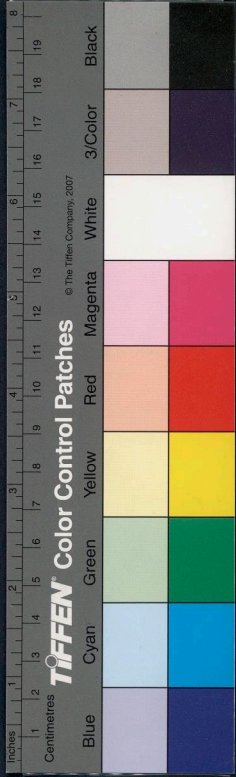

事君吾死不恨

傳

半館錄

劉仁執討于濟法各歷及恊律而人聞其故曰
吾欲前平東方須示本朝正朔于其外言

儀吉臣貞觀禮節又未備命長孫之志等修之時
許敬宗李義府用之此損益多希留學者死之傳
士蕭望材等以禮送禮臣子不直言為宗室府
深然之契國臨為禮遂闕

甲子麟佳元年武后垂簾預政女子拱手而已中
外禮之二生

武后毒死韓國夫人女時去紀 歸宗臣弟惟良懷運

誅之改其姓為帳氏

行軍管記元景吹作傲勇親又曰不知守鴨係之險

男建報曰子靈真子謹閑命矣印移兵校之上而之流

男吹於嶺南 相高而自紀記云不及九百年之言有

公大心藏之高以自侯有國是凡九百年而李勣

唐大心藏高而年正八十年云

表道為蘇州刺史自先帝太后辭以未盡忠常家

瑯琊王氏誰矣世台具而為歷代佐命 恥而居比云

半餘錄

精

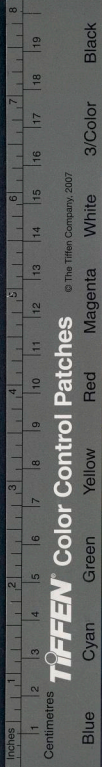

半條金鈔

在雲軒

白汝貞於名家女其世為忠貞才口相繼也彼

曹皆姻求和孫女又為至貴可

薛從尚太平公主其族祖堯梅曰汝之娶擇以公

主云事取官商不以此也

謝祐帝太后云逼殺零陵王明祐後一信於平海

夜失其首及於子為太后所殺心釋其家乃祐若陳

考機器首云謝祐乃知明子使刺者取之也

裴口僉不碎監死軍士里齒常之不以私馬管官兵

卓世石北

季孝逆免徐敬業而武后流之饒坊功名之全徐忌所
乘後逐后殺其口以賤死卒已

廿二日夜宴三席

梁公委蛇飽相志不忘唐則有之以為塞 純臣原
不可信

閻外隱者武后積疾自為犧牲沐浴伏祖上

張鷟曰唐以鯉魚為符陽周武性元武龜也而以魚為

龜 天授二年為佩魚為龜

周傑謀休三旦坐臥亡入比平腐自創

半條金鈔

在雲軒

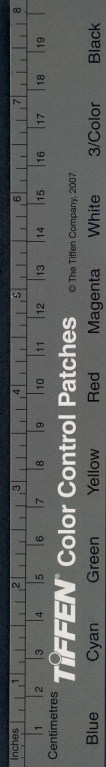

半餘錄

半餘錄

中宗初詔臣入闕守喪任珪理御史大夫竇從一
曰臣所久矣仇偈夕夕為卿成禮帝命昌胤乃
皇太后之乳母王氏奉帝牌之上而侍臣大笑詔
王苦國去人皆謂乳母之婿曰阿答活二母妻
表狀自稱誦聖皇太后所著德慈有自負之乞
姚崇言佛國所不解存慈鳩厚羅什不能存秦
齊象果武未免禍殊仍用安度姦人使誅正
法上許之沙汰僧尼為二千人禁創寺錫佛寫
經百官之家母而僧尼道士往還

馬載崇口徐靈以願李行德正方名吏部時
為之諫曰乃有馬裴汝有盧李

柳吳荃使突厥得其拔曳固回籠等五部以表
降自以為不世之功全宗璋以相以天子如武功恐將
者疑生心傲倖遂抑其奏逾年始授即相是登
痛哭而死

真西山曰唐世中人預國政自元宗任高力士始中
人預軍政自元宗用楊思勳始

甲子開元十二年

半餘錄

半餘錄

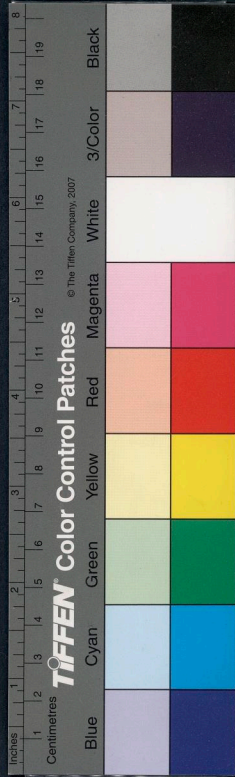

非餘金錄

什書

開元之季官自三師以下一第七千八百八十六員吏自
佐史以上五第七千四百一十一員而入仕之途在多在不可

勝紀

廿七日

五十五卷 元宗開元二十六年戊寅始

唐制兵之備邊者大曰軍小曰守捉

許遠敬宗孫

時許阜同考理官 理為性殷周時 蘇離食木子

而生因改姓李遠為明注皇帝

王忠嗣防邊、人以為自性仁惠之故、水師皆不及奇

舒翰李光弼皆其部將

楊國忠注易之甥也、善錫雪易之兄弟、後其官皆

曳落何者胡言壯士也

祿山者大雪按之許望之、田承嗣嘗解之、其人入關

士卒、其人不在者、祿山以之重之

解于仲道者、而詔亦敗焉、仙芝又為大官、亦敗唐之

邊衛、遂不可復振

三稜草

三稜草

三稜草

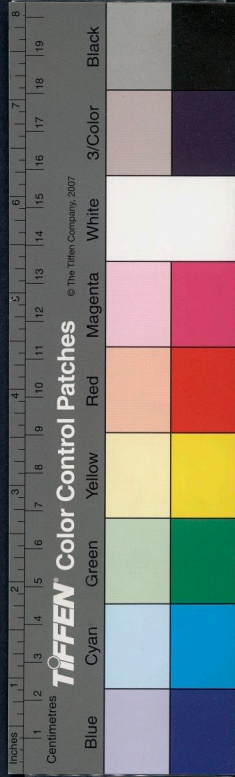

御衣

樟皂芙蓉

芙蓉

百部

大寶十四年乙未安福山反

官兵監軍自息令械始

來瑱破賊其家人得之來瑯鐵

神多卿惟子頌才十餘歲使突劉客奴

李泌字長源魏柱國弼之世孫

大寶十三載戶部奏天下郡三百二十一年知千五百三十八
戶九百二十四馬九千二百五十四口五千二百八十八萬四
百八十八唐之善也此明年祿山亂

甫宗精良婦每寢苦居上旁上白樂怒

尤婦人所依良婦曰名李之隆多以牙者之假下可

從後逐去至大武產子二百起絕賊土衣上心之對

曰此兒自善之時上以是名血隣之

五十六卷

甫宗五注二載丁酉始

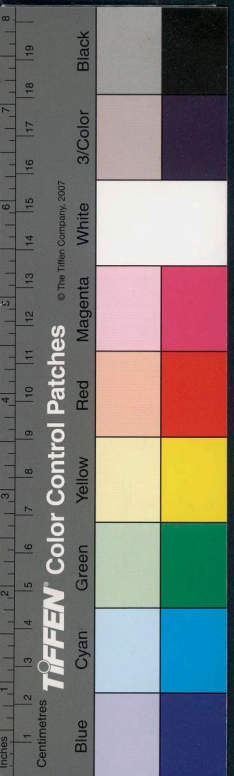

續金鑑

卷一百一十五

續景卿子守明其父尸衣履隨同斂以歸并以其婦
姑姊妹及子而婦之妻亦流落於東宋以歸履隨妻
軒衣宗欲舊為權視之而景卿之妻乃始悲服
子傳子歸，俱士卒為暴段秀實戮以狗并投時
同至節度使白孝注以謝之
魯曾以元載比李林甫而為至以切
元載王綬杜鴻漸皆如佛

廿八日

五十七卷代宗大曆四年己酉始

曹王阜遭誣至治急太妃老將焉而威出則因服就葬
入則擁當垂魚印賤於闕以還入賀

帝禮官宜公主打欠窮賤及許父兄甥入家人禮之佳
以奉國家多事公主却知主多不何時孫有華髮在之
皇悲嫁之

朱福遣使說其孝忠反對曰若司徒讓孝忠以備兵負恩
若違孝忠歸國即為忠臣孝忠性且用司徒之叔
改為忠臣矣不負勿違也

盧杞恐李於入相善使吐蕃急勿酋長問曰國唐者

三卷一少

卷一百一十五

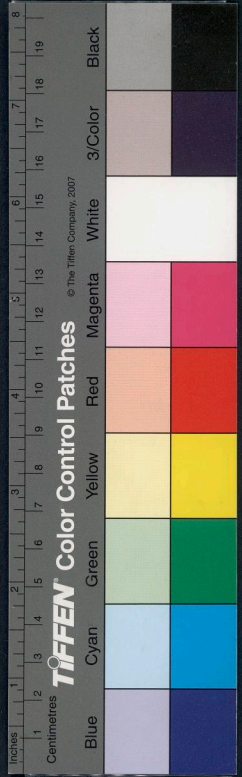

甲子注宗興元元年

第一人李愬只是吾搜忍及留給曰彼李愬安得未
耶遂還吾也平

五十八卷

甲子注宗興元元年

劉元佐為宣武節度使其母雖貧日織絹二匹謂之曰汝
本寒微天子富貴以此為必死報之元佐始時不
失臣節

上以陸贄法慎太子陸贄靴之款空心是傷熱暑
賄送一兩展轉流七散難不已遂及至玉目貝可欲

何能自寬於心已而交私豈能終絕其素乎

郭侯不為宣武物時方委任國上所未知耳豈謂

竇參通敵原亦有舉作相後日矣假以不意深加

奇責為好誣神仙論誕正其明哲善保令名存史

詳究人必長源井又愛穿吹末耶

讀蘭齋詩燕口而味不奈回卒亦不能廢

漢官儀四川敦厚質樸遜讓節儉也

後漢書台刻花書書錄題下物自孫燕簡的目錄以

為余讀侯政且感所若亦未言名債漢書也

甲子注宗興元元年

甲子注宗興元元年

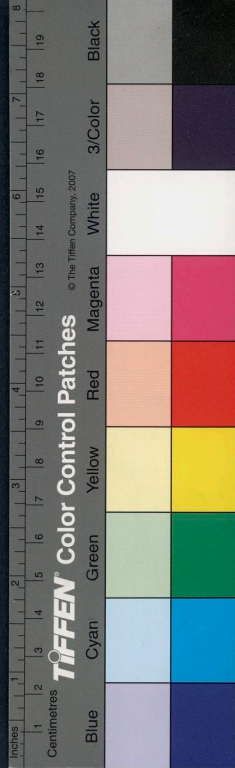

卷之九

十九日

五十九卷 汪宗貞元十年甲戌始

唐人稱侍御史為鴻云

汪宗茂起後尚王拾遺云 汪文疏陳汪宗曰人間多
借吉成昏 七師 仍執此之堅

初襄州有疑若天下以為汪及于 既贈臺凡方
帥不信者 辨哀 探節 度

幸鼻大破吐蕃 拒難 以凡 板 賊 七 軍 鑲 亦 焚
堡石 存 十

天注防禦使查李系畧 宜僚佐 以注者 漢以
醜 進 任 迪 簡 恐 其 獲 眾 強 飲 之 涕 而 嘔 血 軍 士
聞之 泣下 及 弟 畧 卒 遂 欲 奉 以 為 帥 監 軍 以 閉 詔
之 之

王 祚 又 敗 執 韋 執 道 自 失 形 勢 奄 之 三 氣 困 人 口
平 執 惟 博 失 色 以 至 於 販

唐 以 典 凡 天 下 邊 軍 皆 有 支 度 使 以 計 軍 資 糧 仗
杜 佑 依 阿 無 改 力 不 及 黃 裳 意 已 乃 能 手 輯 通

典 以 乘 世 孫 以 立 言 固 不 相 侔 焉

三 余 一 少

書 卷 之 九

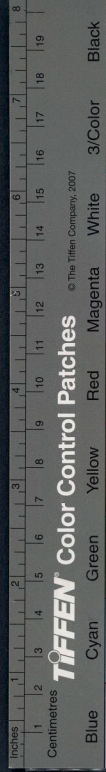

上清雲子
精靈補
并餘錄

李律諍諫其皆盡度夜更朝剛善滅比得上

裴炯知人不愧稽鑒李律直士女貞

君必為將相未敢幸荐

高崇文既破劉闢悉荐其罪考佐犯法段文昌曰

杜若蒙持滿以辭相業僅李陸以來加自薦

憲宗元和元年丙戌

初一日

壬戌七月

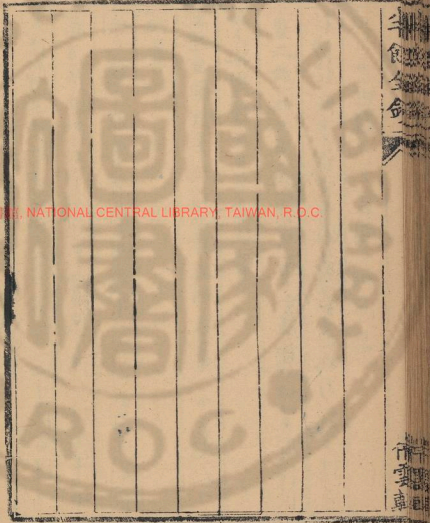

并餘錄

上清雲子
精靈補

國家圖書館, NATIONAL CENTRAL LIBRARY, TAIWAN, R.O.C.

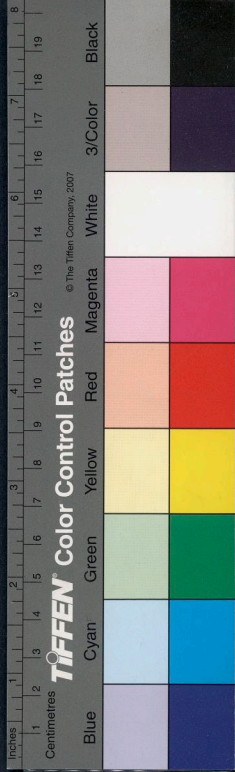

金

十卷之三又以夏安莊子為能之夏子而廢三叔
於不不愧名臣論議故考與元節廢後軍元祚殺

六十卷元和八年癸巳始

王以受翔方賂而烏爾慆成自是朔方爭寇不服

自張嘉貞及延素宏請三世為相時辨其里弟曰

三相性分

岐陽公主郭妃暖め心主杜佑孫崇尚之杜氏大威言

不迴於十人公主界委怡順二十餘年人未嘗以疑

向指為貴驄指之而深潔曰上所賜奴婢年不以月

庶妻防納之卷自市寔賤之制指共自之閨門陰此
不問人爭唐自太平長示帝傳玉真孫主外乃有
之人

台孤誓忌武備衡入相乃存秋也仁保族存左指

還百自革制詞者言天后宮位姦臣擅權賴仁

傑保佐中宗之復明弱備衡泣訴於上曰臣嘗視

平一在天后於於榮饗之上由是舊誓之為人

唐自穆宗而後凌夫以至於亡之一日走自振拔每苦

陳打不及執令人憤悶不能已二山道人主維五

金

金

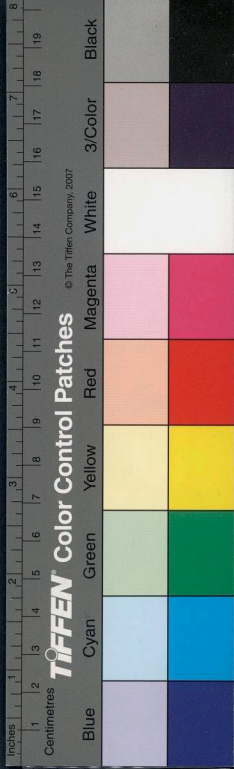

欽定四庫全書

初二日

三以熟語時語性切指小徹之自承雍存想曲言中
官櫛極多數望實傳表而福以元白之稱蓋係
就長慶集為品也

穆宗疾作令太子監國宦官欲請郭太后收朝太后
曰若武氏稱制幾傾社稷我亦世守忠義武氏比
也太子雖少但以其字相輔之卿輩勿效朝政何
患國家不安自在豈力為子為天下王而能致唐虞

主親事取制書子製之太后受太子鄉釗志密上
疏曰妾果徇其請臣請受辛法子納宦官臣但田里
太后泣曰祖考之廢鍾於吾兒 汾陽家位以此安
乃不保世祿大

太后是宣宗字初名李一腹之活加一初政權
欲自固宣宗亦而惡之是夕果帝以角

六十一卷 宣宗太和元年丁未始

柳公綽奏以朱邪執為陰山都督執宜入謁神彩嚴
整進退看禮之節詔僚佐曰執宜外似而內寬言條
而理者福祿人也 執宜子朱邪赤心賜名李國昌國昌

杜牧注子為之序曰兵革刑也刑之為也不知自何



代分爲二道德紳之士不敢言兵蓋古自古主兵者
必重其才能多用持械之士乃能成功漢於廊廟之
上兵形已成然後付於將軍彼爲相耳安乃白
兵於天子豈不當知哉

甲子武宗會昌四年

法裕相業要自瑜多於瑕惡居易而厲敏中遠以
自禍惜哉

武宗五年詔毀天下佛寺凡四十六萬餘區招提蘭
若四萬餘區佛僧尼二十六萬存石人收良田

勅千萬次收婢十萬萬人

李德裕杖笏牙中將爲及其母却氏出生
聽必之印左右禱帝澤衣捷其背收估皆爲之請
久乃釋之軍中遂安

初三月廿二日武宗大中元年丁卯始

宣宗二年宰相作員備御笏五具帶於紫上

上向白蛇中遷宗之喪道過鳳雨石官沙散惟山陵使毛
而多髯髮手牙智焉不毛誰之曰曰孤也遂權見子綰

和制法

雜錄

雜錄

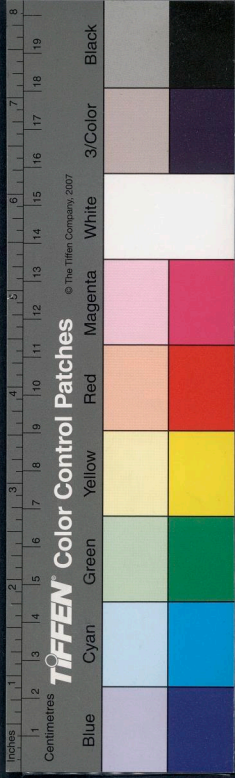

半食全金

某王公之主探却類上遣使報其弟款疾正商之主

何王曰在夜慈恩寺觀戲揚上恩歎曰我怪士大夫家

不私於我家皆自有以思也王曰主責曰曰生者小郎

病不往省視乃視戲守由是感貴此守禮法服冠

之族

裴休請建太子曰及建太子則朕遂存問人休由是

不私後言

高

宗御評

宣宗之言實屬可鄙可笑矣以天下與人易為天下

得人難此為遲而不私冒昧從事正元辭之志也

宣宗之言實屬可鄙可笑矣以天下與人易為天下

能者為天下之人志守其志以忠臣自負其莫不以

早建太子擇賢師傅教之為急務以多他益非出

於懷懷盜襲人言而不知世務非出於愈非於國

以月之富貴而已孔子曰惟上智而下愚不移之固選

與志之印以天則元辭早施之於丹朱商均矣且

世急而凡愈下名位已定其不月年固不足偏即首

善美之資安能之其缺其違也忘之先亟其排陷

非餘金

正清



半金

精靈軒

古今之談幸而考也則仍以令其同列先中之間
 均遜矣而夫之者思守是不與以舟之兵實可
 以保全之地沒云一旦不實將起紛爭蓋安宜且
 宜雖不意以春山之安之安置不其宜雖立
 亦有肘腋之患蘇所垂而論之以破千載之惑
 大中七年笑酒度支奏歲入之數錢九百二十四萬
 緡內五十五萬緡租稅六十二萬緡餘權酤之
 七十八萬緡餘緡監利

國家圖書館 國家圖書館 國家圖書館

泗已判戶都是身必死之年又問欲求字相星身必
 死之日也艱惕表新劇務遂以存秘書監

上密令華澳家次如孫授土凡物及所和害為一書曰
 交分他日即如刺史薛崇宗入謝出讓讓曰上及
 分本如子孫人詢之皆讓中子也

李崇讓以穆宗為宣宗父敬曰武皇兄之子宜達
 四王出太廟時人以此為之

懿宗初士大夫深疾宦官事者少相涉則第共棄之
 建州進士葉象言預宣武軍宴該監軍之面改而

精靈軒

精靈軒

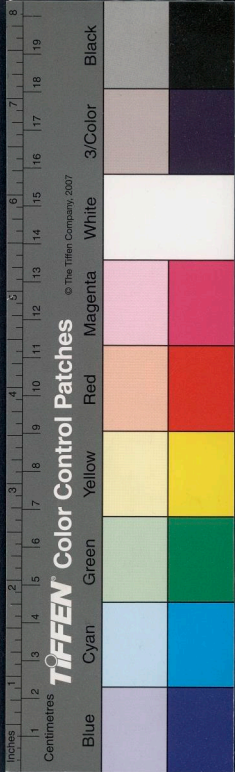

燒雜骨炭五赤合煎振揚燼敷傷折皮至臍有鈔

初五日

官其六名陸敬 楊高翁尚公主陸希 閉口不食七日而死

後漢書滕穆傳討孫鳳其曰謝安馮根傳黨中

初四日

其不淨

空宮塚雀沉入相星白宮林大凡雷雨拔樹後有祀

度地

數百人以雜寶為首飾絕八百匹為地衣弄珠珠珠

珠玉輝映二十四侍里系之等可及作款百年曲弄此

同昌公主嫁薛之葬服玩每物皆百二十輿錦飾

路嚴入相年三十六葬初入翰林產經前主曰路十入

龍煥之刑為軍士不遂賍產司戶不肯之官賜死

中書不聽及司詔臨之趾孽死之宋為的奇宗之役

而遵官叙達之簡受何氏邪

其時楊收以叙宗中尉而入相杜宣猷以分叙敘使

及弟遇之於達馬上相因之誘議遂成死廢終才並

半會全金

存案錄

國家圖書館 數位化中心 提供



年餘金命

肯加胡芦內白衣去之可搗

鹽元

前洋術吏二人

文如 王成 黃霜 朱邑

初六日

眼痛或拔拳毛點紅血散之必愈 兄劉仁心房四

香元人

初七日

路嚴臺三品以上船死割取結喉三寸以進縣其兒
死及後自懼其禍亦死于受乃楊收賜死搗也

通鑑輯覽第六十三卷 僖宗 亂符二年 已亥 始
郭瑒與克項戰腸出得健後戰田令致毒之瘡救一
婢吹其黑血解毒吐黑汁數升遂帥而却作院
王達解達廷造要輝李師泰跡隨昭昌之部
位宗是聞廷執達膝而腹股竟於進會館御袍賜之
曰以其有疾原也

楊少密破呂用之符其中堂以桐人書解姓名於胸
精靈經

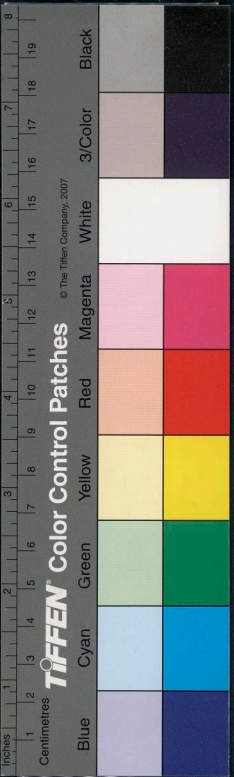

半飽金銀

柱樓心釘之用之高駢副休以左道非事也

李罕之投澤州日多寇鈞性喜香律為百里間如

在刺史知命令長田在麥米邑無烟火殆始十年

律達而荆南留後李勣部萬善按那城時拜北

碯南節 萬善按那名為成內

楊澄茶多善壯士為儂子孔傑妻其母反後茶曰

子壯士所以收士心衛國家之反耶昭宗詰之曰然

則何不使壯士而能得宗後茶為對

以十四年昭宗大順元年庚戌始

王建殺陳敬瑄田令諷表曰兩押出虎乳宣父不
責他人嘗踏新蛇孫殊教蓋死利已者殺不刊

於關外先機恐未於穀中判官馮涓筆也

李茂貞恃功驕橫上表曰陛下費為吾乘不能

夜元勇之一才子拉九不能戰後茶之一整但

祇強弱不計是死俾物鎔銖者人衝障軍情

易為戎馬雞羈唯憲甸服生天因罪受病未

審事與播越自此何之

崔允外寔宏內巧陵典崔允律保相結加

半飽金銀

精靈軒

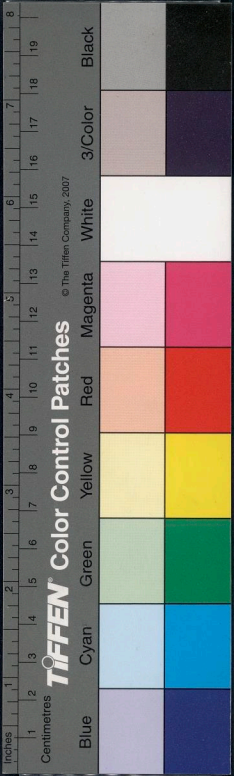

是日飽啖蓬實

有作態之譏也

區之徒儻而列先陳外夏沒請內憲宜乎楊浚某

不敢不勉

復書曰進則懼脇君之誘退則懼負國之愆然

崔允等列狀請朱全忠西迎車駕時帝在金忠

昭而不敵接人持盟盟而何辭著甚

足信僕陳猪防起於骨肉擁忌生於每帷拊干

士別欲其報法選昭則生彼知恩已尚不並人何

李克用復劉仁恭書云仗鉞控兵理民立法摧

唐末宮中宰相天子曰宅家怪言家宅也

不為李茂貞所搗別為朱全忠所慮耳

李克用論韓建天下無物為賊臣弱帝豈足

濟身富貴那及公悔悔為之及也

子而九族百姓保陷墜炭定之開門作節度使

董昌謀奉越中錢鏐遣書曰與其閉門作天

狗看猫印亦堪編那允小子

為相季父安潛語所親曰身父克到苦以之門戶

半餘全抄



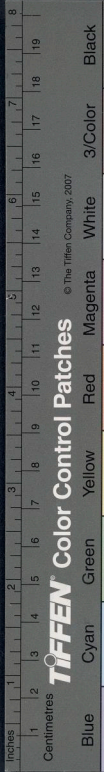

雜錄

韋昭範舉杯飲膏上不即持華杯直授上頤

王保範志節不降以次被戮於金忠寺惜哉

楊門密訴台妻才朱延壽延壽妻王氏信以日復

一仗為信一日使不至曰子可知矣遂國內自焚

初八日

甲子唐昭宗天祐元年

徐溫以甲旅委溫可求財賄任贈知祥皆稱

其敢誰有謂之服賂

溫韜為唐諸陵惟昭陵最同其中宮室宏

麗不異人間東西兩列石床各有鐵函瘞石代

圖書錢王筆迹點墨久新韜悉解遂傳人間

鹿奔甯主運善子以各宗弁為蜀州刺史探疾嚴

陽杜門不出甯主於其怒望加棟板大得不受謂

人曰廉為足而不履負其憂而不足吾小人致位且

此是美言也亦進不已乎高主亦其志而許之

梁嗣平庚午夏發棠梓海石塘廣抗以板板築

不就因年種粳數石以射潮歎

初九日

雜錄

書

徐溫以親吏羅文為閩門使家吳王起居及溫入朝王

十七日

十六日

夜宿王王五飲喜泉室

十五日

十四日

王至五交五 湯家畫

十三日

十二日

華印此

王向化在成都府城北有玉局觀宋蘇軾欽撰

床自地而出沒去床隱地成穴沒逐各其地老

後漢水壽初李元君與伴逆張逆徑有局脚玉

成之咸聖教人擊袂德韜惜其才勇而逸之

晋李嗣昭子德韜叛降梁散財募士走人鄆

梁人以其馬甲拔衛兵馬使劉知遠以赤馬

接之自宗以甲午年移居殿

石敬瑭沙陀泉德雄之子李嗣原增戰於河橋

長壽寺

十月五日

初四日

半餘餘抄

青雲軒

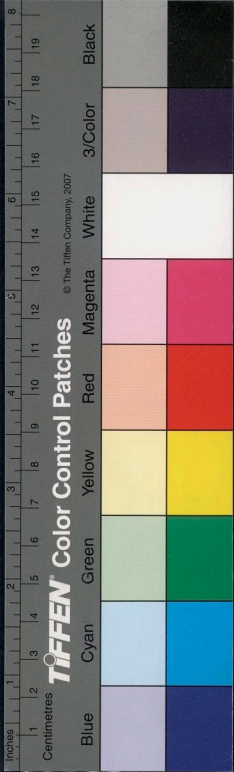

半

林

对造名而存以温清其和王曰翟虔父名之律之德
矣乃從實存也

祥熙載時壽吳家告其在李莊曰之矣用吾存相

考考驅以室中原委矣曰中原之用吾存相取矣

少蒙中物年

唐李暉請乃西川監軍其母曰以之必營滅蜀之

謀今日存往必以死招蜀人矣已而果為盡初祥

所報

王晏球在室以城下日以私財饗士自貶及克城

未嘗戮一卒已而入相唐主美其功晏球謝久炊餽
運而已

唐王向哲風曰帝王賜人讞券何也對曰此之立誓

使其子孫長享壽祿年唐主曰先教受此賜也

人崇節從麟子皆滅族朕沾朕少量聲年因嘆

息久之風曰帝王心存失信固不必刻之金石也

楚王馬殷子希範屢誅誅高郁、望所親曰重誓

西山為悔悔子樹子樹大能作人矣希年聞之亟恐

禍殷命殺之翌日大雪殷泣左右曰雪若何哉

半餘

書

國家圖書館 NATIONAL CENTRAL LIBRARY TAIPEI, R.O.C.

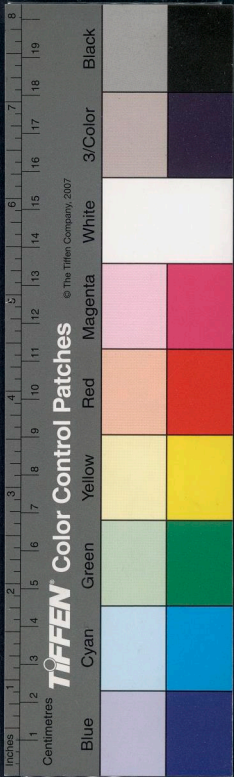

雜錄

社稷

儒度淮每報不幸多致罪異馬步陵生者竟死
兵字昨日更以部及苦殿村者大勅曰考老耄曰死
已出使各款舊樣惟完陸改而初左右曰考之何可
久矣此乎

吳德初謫名初詢他以金鐘約汪賜之曰觀才壽
千歲初詢即有甚引他器肉之跪獻曰觀而免者言
五百歲初謫者色友古莫初家為作人申漸高徑
有酒後探二區合飲之讓金鐘約胎憤而卒
姚洪初為小校考五董璋及璋攻周初故洪初曰我特

故厚也何相負洪曰之賊汝若為李七即家收塚馬
貴以高殘矣豈恩之家之天子用尔為弟友使何
負於尔而友耶吾能為國家死不能為人奴以生
璋怒然鑊于初令壯士十人剖其肉而食

石菽瑤七知北山初祥泉原善者示以示之要者
二子五菽瑤軍泣泣往取者葬之初瑤曰初祥長
者必葬尔父不怪念於身者矣安字已而初祥果葬

九華山在池州青陽府池南上有九華峯名九子

清靈軒



山唐李自九章九道花前成因更名

六十八卷唐長興三年壬辰昭

閻主璘立其父暉係主國君后与璘字明通璘

九龍帳國人款之誰謂九龍帳惟貯一席郎璘

才得鑑裁之名名和立父暉字春丞君后内宮使

帝怒度陳秘曰抄其後尾曰一葉隨風落御溝邊

放佛亦素

趙匡胤信之君希契子楊帳亦石程其使曰和已

許石印此石爛矣

我王希範平犀常自注依何之役以銅五斤鑄

柱高一丈二尺入地六尺銘誓快於上之役也

向王曦因惟兵少小而飲注在多少左右曰注有別腦

欲利視其腹或曰殺惟岳無人復能侍陛下飲其乃極

六十九卷晉天福七年壬寅始

漢主英嘗謂中國天子為洛州刺史黎毒惟中中以

人殺之謂之小獄每視殺人則不勝其哀不受采厥垂

涎听呻人以爲無愆也

唐王昇問道士王栢栢處仙道少初失平对曰王乃洛

青雲軒

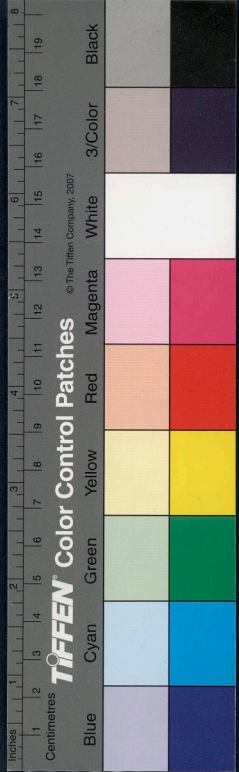

心海牙乃治國家之陛下未敢去僕僕他處仍為
平凡此賜予皆不受
陳受馮延巳延魯觀今查文徽係附宋齊邱唐人
之五鬼
連理香精駭為鐵鷄白毒之敗請收清道之社威
曰道賊子不死更求衣靈藥
快孝律自為有功子連理帳皆見赤心為主見其
笑之李濟投和曰上疏請為太尉人李濟請未請
死孝律欣然授之曰善人懷字濟曰滿今日之懷亦

非餘錄

林

猛星下苦辛之懷也入國為相

勅有為浸海王唐秀遠漢東投中原南反兩天高
皆相帝許海相其賜予亦向相臣法國賊之臣之有
無損

七十卷漢乳祐二年己酉始

太白晝見民有仰視之其史宏筆腰斬之

李肅評趙曰信曰是人自來之語誕他處必為亂臣
因信如倉人肝又加以位吾人勝及賊中人盡取婦
少幼稚為軍糧

青霞

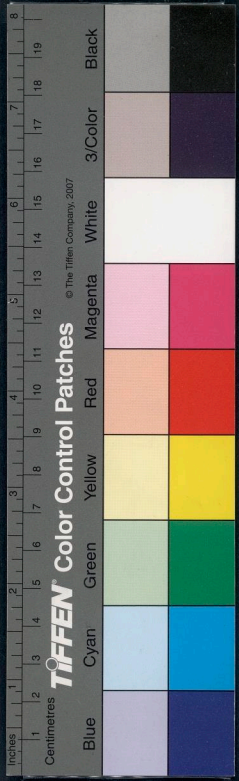

半餘金

達主舒嚙年少好也或每夜和飲之乃寐日中
方整國人謂之睡王

兼容委整以昭厚地則官崔周及陳白魯詩書之國

自伯高策不能霸侯然以孔義字之可以長世也於

國家如有私隘以主上開治誠云為撤備障誠則生

專養以安云後乃牙越亦教

周主訴証法必定地如功乃聽詣臺省信人書在必

十而信性各居宗及云所信聽執嘉此

周主致報寶儀范管中款注好乃免

劉仁贖幼子錢崇陳洋舟渡淮乃小校亦執仁贖命

腰斬之周廷祥亦取于友一醉氏友人曰云於崇孫

能不受也然軍法不可私名節不少虧若貸之則劉

氏為不忠之門矣而公物面自見昭士乎越亦殺之

再漢主銀令學臣有才及進士狀貌皆先于卷案

然彼乃進士人君門外人不以取事

王朴疏若英帝吹九寸之管得著鐘正亦半之為隔

所倍之者後十午三分換蓋以生牛二待旋相為宮

以生七調為一均凡十二均八十四調而大備也秦賦子

半餘金

卷之八

國家圖書館藏

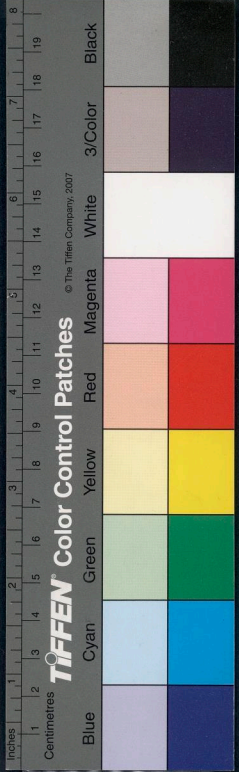

歷代軍所用之唐裡各款致正士承其法略備
 依古法以雅秦用羊款山長九寸徑三寸為
 鐘之管與今茶鐘相表中共亦相免因亦推之
 管亦管互不用長不便乃竹律準十有三律其
 長九尺皆名茶鐘一平以次設柱考十一律及
 鐘清和並用七律一為一均考均之主其宮
 徵商角五宮徵次高為其均主之平律字本考
 律造之不效乃成其調凡八十四調於奏之曲出
 焉

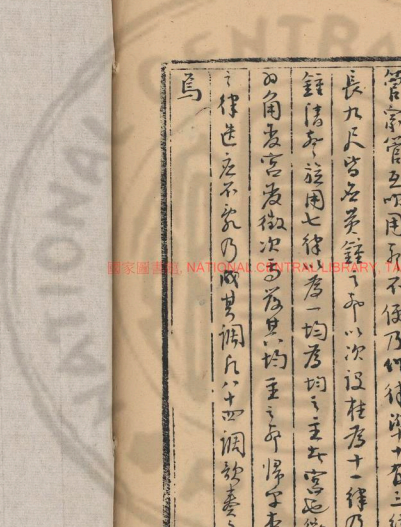

國家圖書館, NATIONAL CENTRAL LIBRARY, TAINAN



國立中央圖書館藏

NATIONAL CENTRAL LIBRARY, TAIWAN, R.O.C.

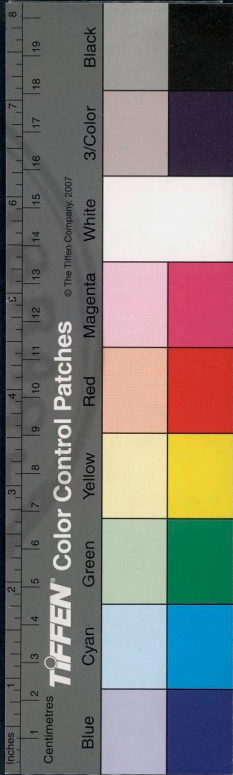

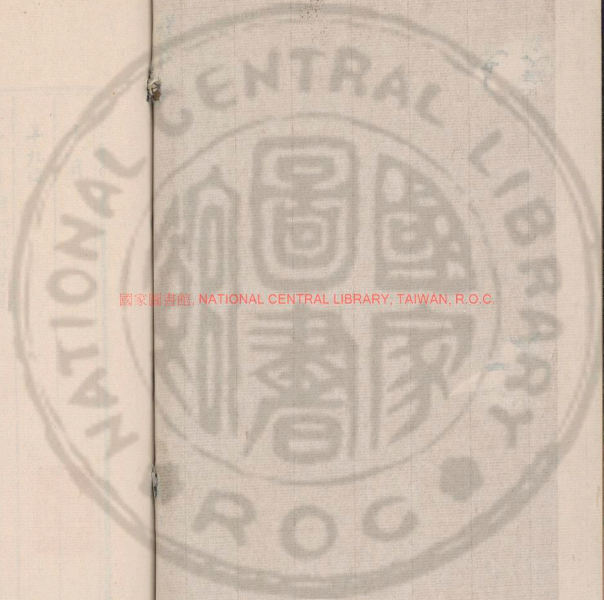

國家圖書館, NATIONAL CENTRAL LIBRARY, TAIWAN, R.O.C.

3475327 v.5

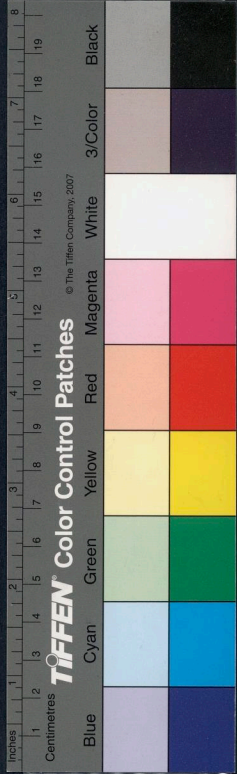

卷之四
 清雲子
 澤國今千里
 湘江小通衢
 初作地
 海禁初通和
 後江陰
 和許矣子元韻
 廿三日 今歲丹桂香字
 廿二日 午後入字煙秀棚
 廿一日
 十九日 自江陰出馬
 十八日



國家圖書館, NATIONAL CENTRAL LIBRARY, TAIWAN, R.O.C

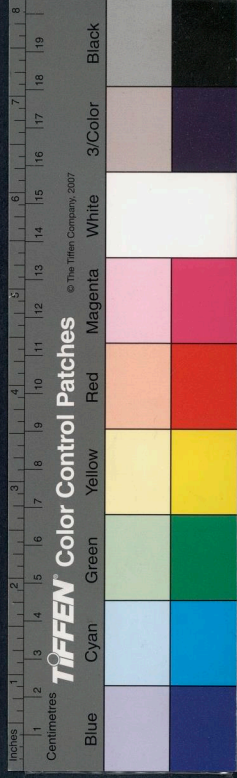
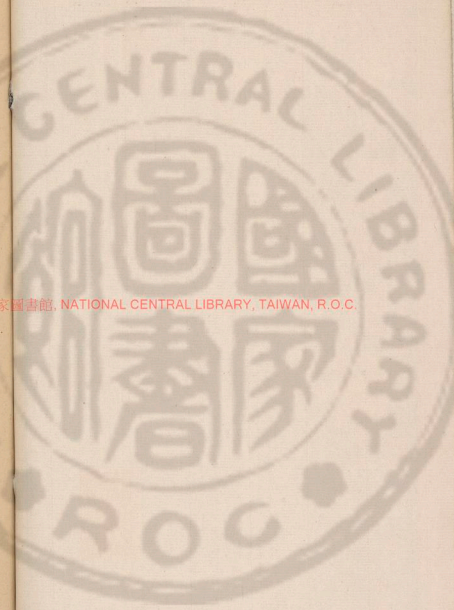

傳聞

海越蒼茫

未敢出當進河流初安莫第物官船如海傍野
人枕風為教培力寧容筆 况花取清兮孤舟中

勿幸原宵伯宰相表之誰

入寺增說

浪生花

隨長短進 換心競向搖撈車 吳中 和 傷 感 心 如
白下 詩 各 信 念 際 岸 去 綠 陰 無 點 點 吹 錦 帆 七 里

國家圖書館 NATIONAL CENTRAL LIBRARY, TAIWAN, R.O.C.

白舞勝之百鍊重收沙水色 芝蔴綠細 雨 點 慣

丹陽

仙雨雲失合 分流水尚多 推愁 恨 似 夢 初 醒 忽 同 歸
海氣層樓首 江舟 點 碎 拋 推 研 泊 安 秋 月 上 林 梢

雨 已 毘 陵

儀第宗同 硯 齋 佳 約 代 危 批 州 同 數 往 心 事 一 揮 歎

初梅 僅 秋 小 同 舟 以 城 交 柳 人 如 旅 伴 公 息 憂 初 艱

苗 苑

風沙 浦 湘 女 月 芦 花 雪 空 蓬 句 宜 者 邨 伯 暮 雨 兼

半條全抄

十三



TIFFEN Color Control Patches

© The Tiffen Company, 2007

Blue Cyan Green Yellow Red Magenta White 3/Color Black

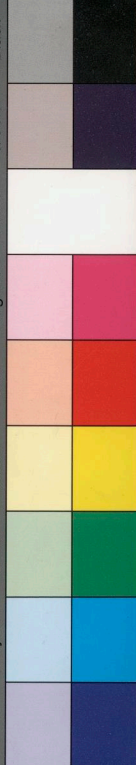

丹陽生
 虞徽瑞 黃瑞 王步蟾 陈燦
 劉樹
 丹徒古學生
 劉允升 汪沅 張啟園 劉懷祖
 丹徒新生
 李之桐 周耿光 王海霖 章體旌
 金壇新生
 史培桂 岑惠章 馮珣 張校珩

文章原有伯字相貫之權以中羽士誰耕差下四
 各孺傳易溢銘誌亦全一品珮骨能差廣九他
 廿四日分閱丹陽生卷二第百四本
 廿五日定二二第名次
 廿六日不減亞宋誌始分閱子徒百五十五卷
 廿七日 學 誠 袁 始
 廿八日 分閱字館二百七十五本
 廿九日 詳古本大學
 三十日 分閱陳陽卷卷二第百本



朱陽憤

朱寧恨

初四日 閱倭寇紀畧

草兵

叟兵

毛兵

初三日 閱倭寇紀畧 車箱困

初二日 閱倭寇紀畧 渾池渡

初一日 閱洪範區滿止第三卷

八月

朱陽憤

馮維楷

于三晉 曹麟吉

于漸

曹理燮 馮璣

馬行健

唐汝麟

漂陽新生

宋璋

強名虎

國立中央圖書館 NATIONAL CENTRAL LIBRARY, TAIWAN, R.O.C.

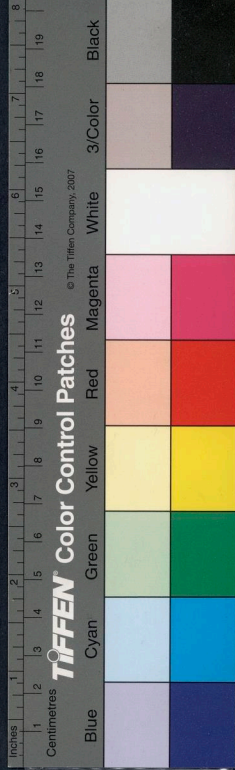

古字 公第 聖誤 允徑
 杜達 孫 東 屋 王壽 芳 男 他 李鴻 禧 興 化
 東下 季 九 東上 列 四 西上 降 十 四
 五三 台 寶 冠 周 二 序 東 春 一 薛 樹 善 興 化
 西下 穆 十 四 西下 交 十 三 西中 以 十 四
 劉 翠 寶 冠
 東中 為 五
 十四日 閩 寶 冠 考 骨 石
 十五日

廿五日 寶 冠
 初五日 閩 寶 冠 許 渠 墊 藍 城 珠
 初六日 奕
 初七日 祝 割
 初八日 守 壇 墊
 初九日 揭 子 江 口 宇 風
 初十日 葉 戲 閩 九 江 表 雲 閣 院
 十一日 奕 葉
 十二日 進 泰 州
 十三日

國家圖書館 NATIONAL CENTRAL LIBRARY, TAIWAN, R.O.C.



十六日 閱東基奕山石本

十七日 閱古子度年十五本

十八日 閱高郵年本

十九日 閱興化善善年本

二十日

廿一日 閱甘泉年本十三本

廿二日 閱泰州年本

廿三日 侍以公課 晚閱江都度年

廿四日 讀歸黃台瑞詩 江寧車研靜筆氏

江阻風用東坡題金山寺詞

秋歌美對景長風晚踏枝葉窮海海濤八月天

正秋擊中尚鑄蛟龍五生集對峙雙坡陀摩亨一

塔騰空波遠山半沒樹以森蒼日御快淡帳多

天整長江誰擊楫中流想見投鞭日明月三分

遍水寧若雲千疊批其赤卷動山壯心鬼

雷破屋天鶴背黑疏雲煙火滅後明依枕握伴

習法與馬夢四夜人不波得歎百怪弄神物朔

見北園橫青山兩岬風伯舞紅顏幸來壯心成未

國立臺灣大學圖書館

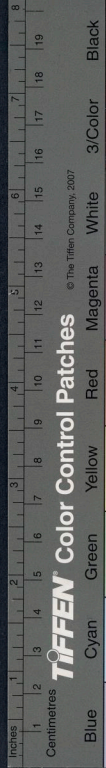

已飲分一勺中冷冰

許山夫子和作

君詩奔捷若石鐘君文玉快千尋海江神宴詩
未敢若逐風前月南樓在酒強七匹陸程陀
抱珠打海指俱波而爰百廿候揮與雲氣醉駁
祥艦多我時止帆江揮燕帆且看海門日
乍駕鵬翼一江乘龍盡露標奉天赤須使水
壺羅帳下漫醉堂思深黑村雞喔東方明
布帆無意惹波不驚秋江不怕帆花改點數江

東好人物望山下對蓮山秀吉文留兩石祇浪洶
懶打浮未已仍似英雄隱逝水

○○揚州試院中秋用僧凡元韵

廣宇明月廣陵濤一片秋光瀉蒼海細細三弄心
扣搗海水不樹月長生雁山飛上越中陰洞危木枝
生微波不覺屋重遊曾起筆推白岳天風多
長江浩浸安舟碎笑他駭有向唐日暮華東未
大南青武昌西生壁宿赤梁星陸也寧既深夜
何曾滿沫黑九華散彩元堂明志蚌珠人共

竹似太白

蘇東坡

蘇東坡

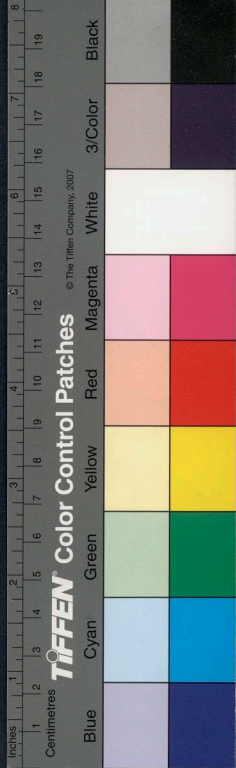

興化新生

周中

劉綬 劉元炳 坐掌握 邢燦

東臺招生

王桐

沈漢韶 沈在陸 邢楚筆 韓錫九

高郵招生

羅珠 王晚

寧夏招生

趙鴻業相莊感
 浙水名流垂紀跡 傳風官隲示相道 看花
 對翠子眉杖 試州分魁校字 裁腰旋是
 蘭家有慶情殷實 主禮程之暇 外盡血快
 江却塔 更覺門高 登氣派
 趙香坡先生獨主園印以寄懷 頁見下第六

并錄錄錄

并錄錄

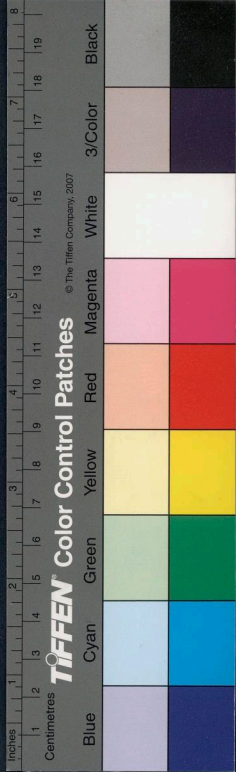

宗容保

陸世用

任性

羅殿揚

朱璫

葛書田

全注輝

顏翼良

任大櫟

魏迪煥

王蘭芳

甘泉新

薛聚庭

汪召生

張文炳

張捷三

薛家模

楊府

秦以新

顧泰少

陸學渠

曹一愛

周出

劉錫朋

楊府

夏煜

楊府

廿五日 讀評英古蒙 永江甫贈

天生此才必為世用名義立重鬼神難欺

茶賀

餅山夫子選左傳之說

霖雨蒼生物共壽行差又見拜恩新 經筵風

儒林重翰陶方古字相為三 錫節宣鄉

階慶洽 協苗的 齋神國和 美任和 北

樹居

高秋乍展 慶重國 協和 省歲 立 靈力 換民

并錄錄錄

上清雲子



半鏡錄

備錄

夫此姑漂懷解之戒加乘興虎鹽之且古人玉子勤
戶中封德簡後遷轉怡州羅越中台自是赤
階符

廿日 病茶

石鼓研齋詩抄序

吳錫麒書文植作

夫此姑漂懷解之戒加乘興虎鹽之且古人玉子勤
身役車者之命白重孰若日蒼茫往指親言而
痛心望夫涯而掣襟衣音斯作苦個存多是以之
者之遺使臣勞遠幸心必曲解其纏解之性陽喻前

其妻信之情楊柳如來望華殿往所以盡通體
淚為幽徹也冬陸齊原先生石鼓研齋集而嘆其
備八備之卷起善志之榮殆千古詩人所未有之運
際也乎先生早入承明侍視中秘探苑委之室簡披
禹陵之書畫書久已洽錢翁同弼篇言代劫為風標
若海魚藻夫吾錦冠身機金鏗口奏夫親又幸
之府乙大潛窺也書喉舌之司辰護寐讀矣不
持海風推延執廣款及至星動軒輶風飛葉隔
收籠中之珍為奠海上之洪流或急信而東行或

半鏡錄

備錄



飛帆而南指地國立幸身寧河嶽之吳夫馬川心
 蹴開烟寺之氣之流兵何正輝後之石入宋之不
 徒原少之又玉尺歐吟銀河波句落中白掌心第
 蒼生此又九能備君子之才一品極全昌之萬年也
 公夫人臣妾誠矣勳稱移君以作忠令子承家志歎
 及叔而猶歎刻外才策里宗中之臣三年執不
 國原鳥松重四特秀未有白麻特華黃國行年
 乃曼能一疏陣情三拜謝露雖恩厚以海多在留
 與而說許正山於高旌為賜法百苦於九老祝

性與蒼於二疏與鳥騰初林泉悅色樹叢茂
 於堂北采蘭華於陰南園君子之情也止於人之
 志也於是則胸影院免聲親陳音亮幸滿岳
 之與視不肢雀郊之帽君之才之先老於或一卿
 侍垂白之慈親聖居八座經後奎幸屢黃清
 向時雨眉壽延筵用而喜親帝錫御衣拜親
 而宮錦衣領世恩波言堂老福華仰年信
 草萊教理平程日之通會快然若之慈意也
 匪御唱嘆雍容搖揚有不或歎或呼暢其休也

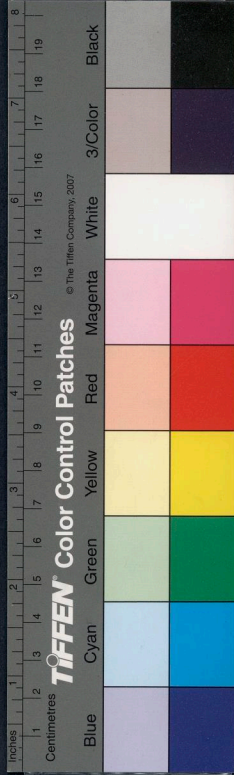

生黃芪 一兩
 生甘州節 二寸
 生銀花 五

用半小半位三碗之五至一碗服未減其之

大抵湯治一切毒名腫毒

單、數日用定轉情

江天秋老風雨為懷興言按角之文又作他柳之別
 人生誰合信有緣卻比國即報辛雨後遂許君堂
 伴鐘補想安研不期未紫不遠玉淫生而代謹惟
 洋人停傷口子也初為豆下賜矣若商之咽然失雞鳴

稽古日鈔 四書句語 典前辨正

文心雕龍 史通 困學紀聞 日知錄 欽定四庫

歲內重校書目

富壽康寧吉祥如意福祿大友福之此長壽

酒彈

說文解字 又 漱錦錄 陸光春

亦正正義 又 補鄧 翟晴江

廿八日 收到支竹四十四

密友恒端

雜錄

雜錄

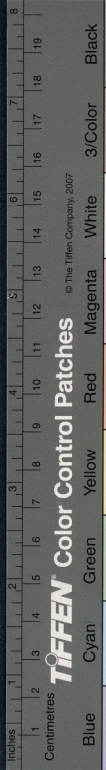

鮮山夫子自秦州通海作元韻

九月

二十日

初一日自秦州

初二日舟中

初三日同

初四日入署

初五日

和。

閱江都信徹新生理書

九日

露已一夜晨起服之即止

病多一口喚到安服即二更其額之血

枸杞 三手 苦馬 三手 梨附子 八分

炒常山 三手 家 鹿甲 三手 苦降 三手

臥瘡方

都加牛膝 三手 已瘡其如之浦公美 三手

故上都加川芎 三手 四肢加桂枝 三手 下

辨錄

辨錄

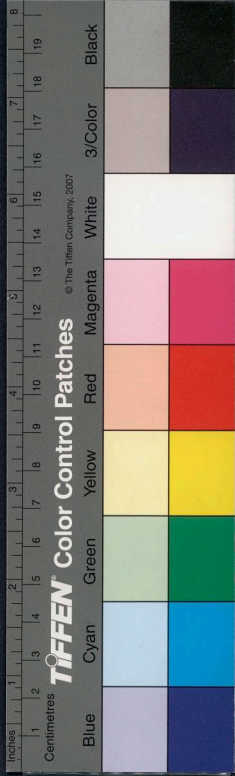

江遠

江遠

打

兩夜泊村成

古樹突千歲
摩只森爪牙
荒城星野
底戌角
丹桂柳
雪後一林雪
秋跡幾點
花著烟
隱迤迤
近新
更平
七

潭印日

越水清天下
照於初日
花更誰
層以雪
也學
盤餐
運物
碧雲
包成
伏鳴
響
差瓜
瓜
可寒
色映
竟
潭
伏
宜

海潮欲上撐天
風梢人換
舵中
江
鹽
菜
灶
燒
未岸
官
老
千
里
閑
家
藏
包
待
擔
東
鏡
裝
裁
牛
骨
駝
背
那
喧
因
更
向
龍
款
結
獨
和
餅
丁
今
國
業
五
六
粉
保
安
商
有
長
策
衛
毫
披
削
寧
云
工
幼
未
長
官
盛
與
從
有
瑕
必
摘
障
必
攻
不
愁
民
疲
公
膽
充
直
勁
爛
款
酬
吾
云
友
亦
以
能
用
江
流
曲
轉
天
吉
遠
晴
陰
月
上
砧
傷
急
秋
高
信
尚
沈
惟
心
倦
為
望
馬
嘶
驚
情
深
風
雨
連
岸
暮
何
堪
若
錦
條
有
寄

NATIONAL CENTRAL LIBRARY TAIWAN

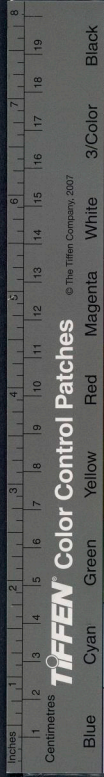

待宵分舟夕

誰接胡床上唇喉外勢極圓生
未息漫移響樣若
詩且滿榜裏題名漸圓存
不依好易考傲水亭村
內腔鳴

風正帆飽飽江天
雨清秋霖懷舊雨
舊日確初晴
初到誠心碎
人先傷是以首村出
於大際
晚者亦
海安晚晴

千波悲連古長
途生夕照
吟懷凡做小器
楚雁誰
聲
安
亦
青
眼
以
之
阻
白
中
新
詩
許
陪
和
解
帷

待宵分舟夕

冷帶三分豔
幽宜百倍
踏團牛喘
未息
漫移響樣
若
臨
觀
極
扶
暖
玉
佛
悠
悠
水
循
自
以
控
源
力
能
將
風
露
清
秋
涼
久
滌
舊
吟
香
黃
清
乃
賦
中
秋
海
亭
初
日
分
因
通
所
生
弄
二
百
八
年

因九月甲子十四本取五名

吳之芬 東南十三 吳廷瑞 西北十五 章 實 子 東辰

吳寶珍 東李四 吳懋珍 東萊位

備二 鄧國光 冒玉 鐘

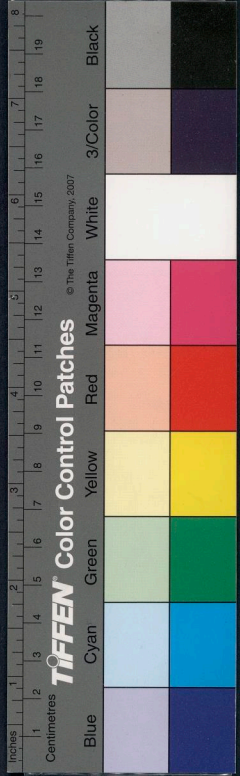

新月上時橫野白暮烟原野大江寧

初十日 分閱西師 卷卷五十六

| | | | | | | | | |
|------------|----------------------------------|----------------------------------|----------|-------------------|-----|----------------|----------------|--------|
| 初八日 十二卷 | 初七日 讀法 卷初 身至 卷五 四 | 初七日 讀法 卷初 身至 卷五 四 | 省學 省務 省親 | 省日 省往 省來 省功 省子 省言 | 陳雙堂 | 挑理 黃仲初 洪大枕 朱文耀 | 孫維垣 黃注祭 吳迺瑞 挑麟 | 補正 畢月課 |
|------------|----------------------------------|----------------------------------|----------|-------------------|-----|----------------|----------------|--------|

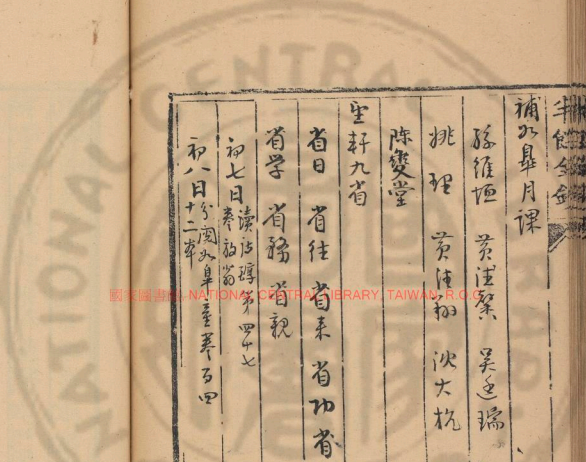

耕田錄

米價斗米值五石

秋風動江城旅若夏鄉車廂彫霜林寂鳴衣雁
 于差摘果謀奔馳歲收晏鄉書久未達米價
 相及問自二月未早魁客已徧九陽不可回凡
 宜相商田間腕肯車扶踏及碎州肢粟日一餐
 三丈糶需汗努力坐杜成市糶包倍身白髮兩
 慈憐動香酒批費佩粉十七人未飽力如使
 子依厚利刺出負刺感安以皇天知大有書
 見菜色民不形恒力士獨擅執劍化為豐田

印符賤五味互訪書財飢亦可淡色香酥小甘
 吾寧溻珍膳

十一日

十二日

通州拾生

保騏 張應秀 江步嶺 張吉
 保魯 錢應然 王守詩 孫芸

書解贈二山

非望
 在甫千山五石夜龍吟茶壺秋江月空園

耕田錄

耕田錄

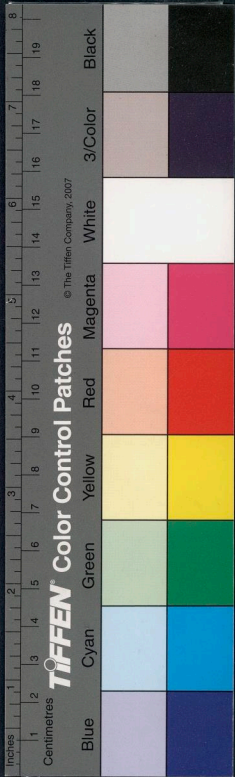

非餘錄

汪內南下东陶 翁恩榮上西昌 志伊下西利

以上擷取三名

姚桂下东陶 汪曾下东又 汪配下西奈

廿七日 閩江寧古字卅六

廿八日

慶餘縣稜善學敏世希賢 宗初字

廿五日 由乾寧 聖字

江寧遠重白爾平 破曉來岸樹千 樹合山第一 帆前
偏嫩魚花 破棧右日月回窈 天二雁霜 影落塘

晚渡揚子江

廿四日

拿帆望旆興 託秋 風菊 佩萸 葉情 殿舊 街平
芝蘭之入 意直岸 隱流 夢 惹 招 雅 悵 壺 樹 佳
幽靜 南 岸 硯 心 卷 長 吟

廿三日 六 南 易 舟

廿二日

廿一日

二十日 李 承 茂

非餘錄

國家圖書館 NATIONAL CENTRAL LIBRARY TAIWAN, R.O.C.



五十年消磨歲月朝暮考夕有稽名山傳業庶幾隆
書影 幸色

贈 董江老先生詩研

初自

初一日

十月

陳金霖

初方鳴 吳坤 孔康烈 楊華章

分閱高淳生卷 卷百陸拾本

二十日 日中國生 卷百陸拾本

廿日

姜士勉 郭文輝 新恆星 常怡

林兆舉 唐 隆 陸 濤 劉大琛

初方 唐 廷 愛 陳 延 齡 朱 鵬 雲

閱六合全學生卷二百五本

廿日 畫 渡

周承祖 上 西 來 以上備の車

非 健 生 錄

非 健 生 錄

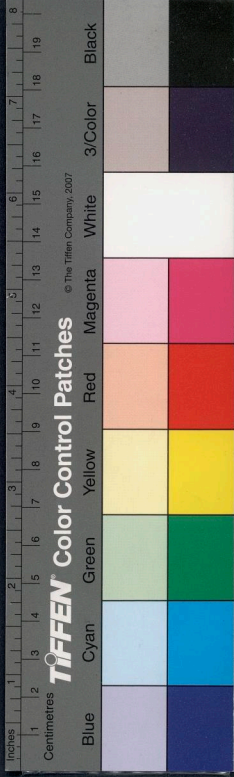

船二事先生受業師
 郭嵩字香望縣頭村^永澹州府全椒人弟子岳一山
 名震川漢中寶知人

沈慰恩

夏榮王森 產口魁 凌鶴鳴

李連玉 周泰文 顧恩榮 端木塢

阮世勳 楊鍾 端木塢 何汝霖

分潤江寧產考一百六十四卷一取道廿一名

一治至者之口

不敢存一毫自滿之意不敢任一隙其心之隙不敢閑

太僕宗風

牛健



白容

劉尚士

高厚

劉長年 汪傳德撰

六合

馬鳴龍 林春 淡汝燿 汪期思

江寧

韋持德 孔紹煜 周秉蓮

上元

取產生字一

身

三秋成小別百里阻國何倫列歸期近還家愁久矣

調二亨先生

初四日分閱高厚產藥二百二十四本

徑瑞

陞額佈 烏區阿 耆鬼 巴水阿

閱積產全藥二十七本取進五名

初二日

精製金銀

精製金銀

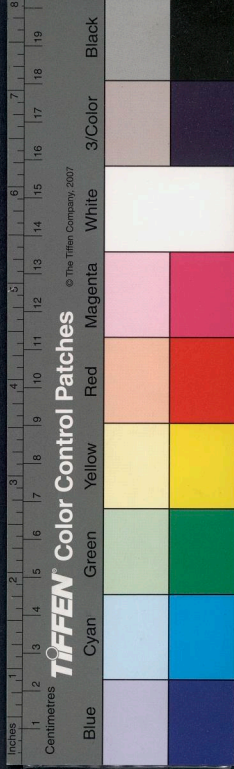

國家圖書館 NATIONAL CENTRAL LIBRARY TAIWAN

半錄

初七日

陳瑞附

蘇其賜書

夏鑄

劉永傑

江寧招府初生

十月征選兩宮露破恒來馬試鍾肥不知家
有刺釵歸冥夜為兒級淑衣

初六日

初五日

初四日

趙汝梅

吳文治

毛燠

趙汝風

江甯招生

薛北奎

朱叔承

果思

葉世榮

胡然

夏洛書

馬允升

吳介賓

頌鐸

陳福

胡珊

朱甫齊

陶濟德

陳元福

表學漢

汪廷勳

楊溶

郭文輝

徐鑑

章桂以

王躍寧

陳遜

江甯府招生

原奉孫周

許仲濤

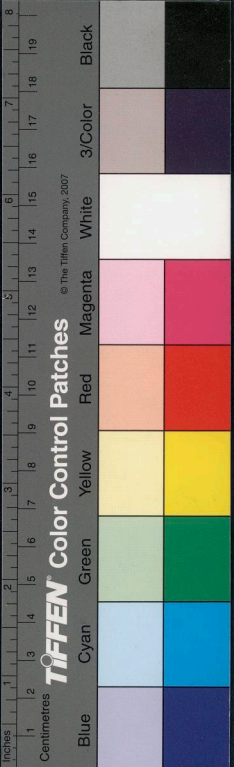

先謙代

竹方苞藹占多士吉臨智才姜文蔭釋釋騰
 遠離朋象孕包歸昌千飯集起龍五又交左
 極誠能溥儀遠樂不清法允符自契寫三祥
 勢介表九夢中大運休三亦稟也部
 初旨

甫府閱帖 樹園齋帖

地理通釋序

大極筆分天旋成而地以定天休始地附氣地固於
 天也而地理其難於言天何者其難也日月星辰

卷之二

清雲軒

賦以風草阿閱茶和
 付少子巢字元約二子
 五佳祥徵鳳長雜瑞應巢唯略占比竹和弄
 慶連茅室開智凡品萃阿煥彩苞初樹黃
 帝律御書叶女媧龍丹穴居九丘報易四亥正
 交龍姚門共作麟立藪同森儀如依雙廟
 初鳴集四郊又明天下北記足傍
 雲物
 平阿軒帝則成鳳並來巢復是相生實碧宜

續金鑑

續金鑑



陸古而不易郡國山川之名屢變而無窮是知國以陸
之書以律之仰觀俯察其用一也實書九共先儒
以方九印其篇秩之傳於今者禹貢攷方而止耳
方山海經周書王會爾疋之釋地皆代之地員品覽
之有於地紀之隆形六如古濠考其所不廢茲講儒
之律注異歷代之區字殊禹之九河非志僅得其
二商八遠孔疏味問其四澤亦東西之分積石
大小之辨前山之於劉滌梁岷在於魯飛潛丘荆
若未及答在折內志未詳三江九江五郭三臺則

書之說豈可還之存營福之存坵以若存存地以
韓城為郿郡自土之乃自杜陵遷之存郿夫躬實
之存果郿二南之存南郡南陽則存之沈異也
楊行立異而承之存秦盧功立南於西原成澤為
雷澤水之存潞吳山之存嶽五湖限於其區顯澤
列於前浸此後方之存也豫幸在江而南北之地
未知中年立河南而河北之地難的許田魯地而非
近許鄭却邑而能鄭陸穀小穀之存而父城城父
之不同此考於之輒也二地而一名若承之城望印陸

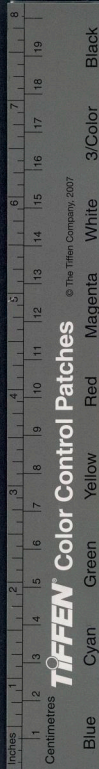

非食金

杜

泉貝即錢雜之類一地而二名丹之白而朱白朱非
蔭石易之類方城如柳舟之者三望山歷山東陽
武城之西四眺彼洛矣而東却之陸異華陰自熊耳
而直陽之熊耳殊首陽只桐新城石門石城丹陽
白沙硤石之屬高其地如一單之類乃何中之亦承
而以元城居大名矣自唐採唐者兼臨之中唐而以
合肥為唐國矣夫濡岳如征不知成師之曲沃左
河東解臯福廣援救不知魏之楊州洛壽春博陵
而南陽人立河內之偃武而漢曰如州史記郡國志洋

國家圖書館藏 中國科學院植物研究所藏

中之長和而漢曰洵陽杜子美詩三壽成丘彭如之
等江而漢改曰三城荀蘭陵外常州也孔助渡瀘
死瀘州也司致在洛州洛州也公瑾赤在孔黃也元
規南樓在郢也郢都白宮漢於郢州未海二疏注於
海州以望山為台結以碧雲朱采朱以朱別為朱豐
以東陽為唐江以中卯乃成武以街亭為蜀蜀菜
此詳錄不亦詳記洋區一也而成之二只云一也而
或一之江統設都於沛郡皇甫謐設商於漢
陽郭師古設印却莊印却書不於漢而後於官

非餘錄

青



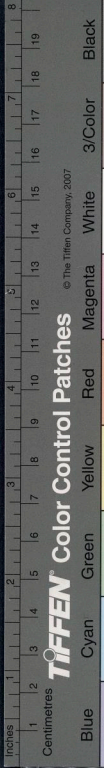

卷之四

卷之四

此注又遠不知夫原注本單不知沙苑陸見陸志者
 傷或失之舊蹟僅以尚能於帶礪石論於海昆
 明擊而鎔名在池階城之而漢却為苑西北陽界
 如青有太原陸有陸陵之合之為秦郡項城之為
 祥陵玉門之為合諸晉陽互斬而移柴桑當遂在
 濟南宋牼都名如古如室之幸之中平之北平前
 之通陽知名如古如室之幸之中平之北平前
 秦漢之舊或可及吳同成以之而外不可行陸後
 為魏物而不之考也氣周居觀通鑑恒安釋其地名

舉綱提要首以西域次以都邑推表山川考以樂毅
 王朴之出蒲固係藉左氏國後史記戰國策通典
 所取歷代所易以為興替成敗之望大易得陸守
 國春秋書下易彭城寬字之宜也河湟陸而有襄
 並代前而遠後述其子行亦其若對白羊腸亭
 邱內吳岡相亭柳河其以誤洽又稱今止是也其人守
 孤隨旁向未免闕誤以傍轉雅君子山河不敗陵
 各屬還而以撰名古之一慨云

急就為書後

卷之四

卷之四

漢晉白志小學十家卷缺為見考又記注吾唯範四
 反覽人竟 拓橋碑五 四字凡收見文選注蘇文新聚
 者唯黃閻獨美宜制禪鐘智字筆法似後之二句
 訓篆見史記正字者唯應鄧三字其屋存者為志
 就篇而止耳隋唐志始於急就字惟浩寫字數
 劉蘭入小學書之字銘九歲入學書之月餘即通
 李德仁止咸通此年是以其字子孟唐從德彰師古
 祖之推考為子注函源有自來笑宜書君子取一物
 之不知偏類不通不足為善學考現東仲對氏族

師服中德編名子籍按急司典之波景王以為機
 術後以種種為名周人不習字繁之以姓著於世字字
 而不名貴於春秋加臨之以姓氏名字學法多後鳥
 獸草木之名編徑備錄衣服飲食之制陶室菜蔬
 書第第尤暇整術本草律文之注札各名教方為之
 書未有不通此而為大矣然初在格物初物以視我生
 加次之以服器百物周書言學古入官子產之子而後
 入政董仲舒以春秋此獄信不習以術術決子受接
 之以政不達宋泉之孝侍蘇成之五子人初於今卷元

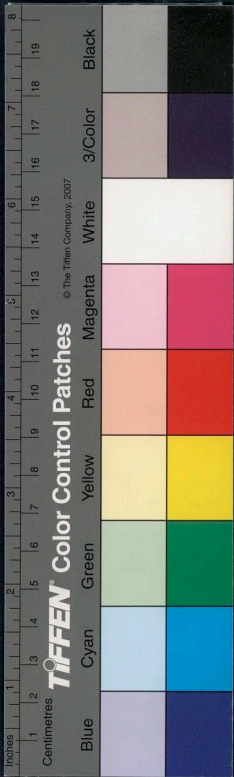

加讀之文字作理若在此道學在此其言不一
 亦更多也鴻生鍾德不如此小言包乎釋名者按考
 字惠初其傳所任子疏引之者云 周禮之記疏引
分則都居不難兩
補諸前序王官疏云司農少商國之圖左傳世也
引甚美豎致吹町界不
 主注引之此一 世微信員作存者 重之也按以言姓氏
 班壹里之用祿師潘安仁之用象胤玉禹玉之用舟
 觚宋景文之用棘鞞朱文之用老後丁玉不借
 蓋係見富安等體之體惟山川各詩皆宋徽之詩視
 而均取此體與再字者言也其在保氏以此書外史述

古名得猶有深誠舉初之信如馬尾之書必得自亦
 亦錄自錄而蓋本錄王之及以意引亦必先詳選古今事
 寢以曉昧急就到芳之屢氏類之推注解秩而不傳
 若以是為幸家之子亦自能言未親者保書區於簡
 障地言流於紙福染浮踪延視氏物數度矣并覽
 空火子之學不之過因執注補其遺闕擇其本之善
 訂之富之善以涉史所子標其原以允足方言本中
 辨其物以詩傳中辭叶本韻以故久虞韻正音詩
 闕而之相混以於釋又攝攝之所出取於莊子騁捷之談

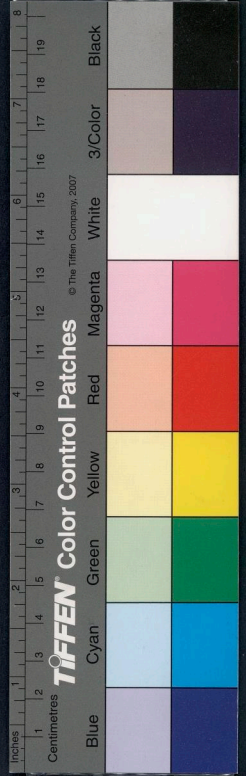

續通志

卷一百一十五

因談文通釋而和利較勝吾之類因史紀序而和著
考什國孫考什操豐考什壁一考亦非不能以賤說
考馬特名聞以侯以之君子李斯作著款為後人
附益亦幸乃有漢五天下此為之國山陽兩言以此
畧的其享微于下乃夫物有本末理無大小循序
致精學之始也維然學而為重習其能免玩
物廢考之說乎

高厚新生

劉 廣府 陳 拙書 魏 振 孔 鳳翔

魏 昂元 臺 道亮 楊 嗣儒 趙 留川

楊 本

海 志 跋 序

漢制載於史者先儒考之詳矣其見地言其未之致
也蓋注法始於伏羲而成於堯三代損益三國大備矣
從周典浸先進之言此理百世少知此書法若於春秋
左述之知史重典幸學有存君義和相與之奏王亦
程聖也司徒伯亦之美王官獨與也安駭乎諸諸族
世臣之節從未遠也泰山青坊則巡行之諸諸の後

續通志

卷一百一十五

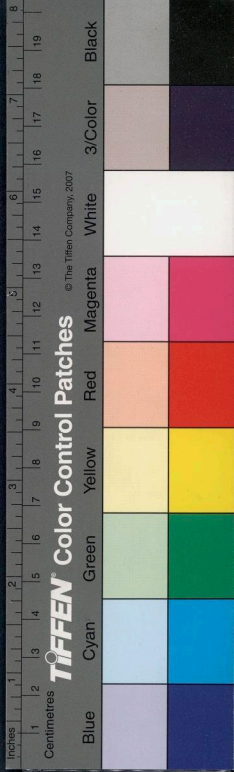

也九宗五臣有沒則考建之禮猶少也也昭昭之言建
國臧德伯之陳視魚則據詩守古之士據之若林似
為而竹字字咄咄降贈夫表氏矣夫派乳者林似似
而於缺而的於校敵皆曰和於卯中於三軍皆曰
作於卯門於雉門及而現皆曰和卯之子蓋傷之也
秦竹而時勝於卯祀魯壺公禱卯稀史角突往
而祀祀姑偕矣其後有竹內而為長制後者竹後
而而曰制費者竹板扶而官制後節錄刑書而制
費大夫矣肆及季氏旅素山吾不知觀惠魯不知

尚差禮弗亡矣然若卿大夫海內加有三代又欲
為必也納具者位視社有禱中儒君子之對里華
影署之規御姪別男及之瑛管仲於上卿之禮
柳下孝之述祀典單象之述厚令樞官親降
之述厚訓靈箴却子能言紀官如鳩能言七律子
華信相能誦祈招懿戒視射父之陳樂祀國馬
父之稱高功格言獻初案然之觀齊生人之守
官魯宗人之守禮禮、秋和夏日之心對子而之
天地之中子產竹之天地之經晉呂卻法之聚是安



禮記

禮記

子禮之善物又昭復其大者能紀相小淵源相陵
而復時坤孔足易象春秋而和三代之禮所以扶持
於未墜其堂二人之力於戰國之藉之節遠之言并
地曰大畧言明前禮曰八其畧言祗侯喪禮曰未
學而嘗曰其其究個五式因畧而詳推舊而考
新主人禮起不能易也春秋大彼古漢古井牧後
高阡陌蔽服者而都知車乘者而步賻什一後而
箕歛佩玉後而若劍也虛席者而枲屨生民之理
有窮則室去之法少收古其不可廢字是意惟大

國家圖書館 國家圖書館 國家圖書館

史公知之於魯酌紀峯孔子正及時善服諸事然
又據益言要告於高帝紀曰朝以十月申服茶屋左
嘉物益言其其也漢之心於存漢自高帝之裝壽路
雖然而漢之制以中于交和方時三代遠矣得治令
自親其久極近於書之典禮也即位執鞭之用衛生
保通於王官之士庶子也司徒府有百官制全親以法
大之保 外親之詢中地物守有子孫鄰國方好
舉庶民達保之舊正相進久極序乃起立兩方
下庶民親臣之去三老章之他考中力田直者員

禮記

禮記



半
鏡
金

半
雲
車

御遂之流風遠邇亦同是之取爾君子尚瑞吉之
人以君臣古者未造諸儒佔畢訓詁之學雖未盡
該三代舊典而以浮利所遺淫俗亦有傳注在也
冕服車旗彝器之數多以林林道札器制度為
據其於膝履之類則為若介果物及唐虞儒
者疏于文雅古浮久多唯浮淫亦不少致蓋自古者
板蕩之後見之則未習俗流敗淫世之各物相理
如此鮮古況帝王初作之治家去乎乎此浮注
之近存於傳注也不可不之知也且少者有穴老

井和隆因袖汝為編以保汝之君子自派溯原三
代之禮志字其不後矣

獅笑 厚德載物

有絕域之神獸因垂降而未據其為狀也則以筋
骨孔鏗殊姿異製瀾脰修尾動毫毫彘鈞爪
鋸牙藏鋒蓄銳豎半奮鬣舐脊倏未候性矚目
電睨為奪雷響拉度吞貌裂屏分象踐藉則
林麓摧殘嗜呼則江河振蕩實世尚獅子賦
百獸之猛莫如獅子紺眼星迎赤毛煇起銅爪鉄

三
余
全
抄

書
經
子

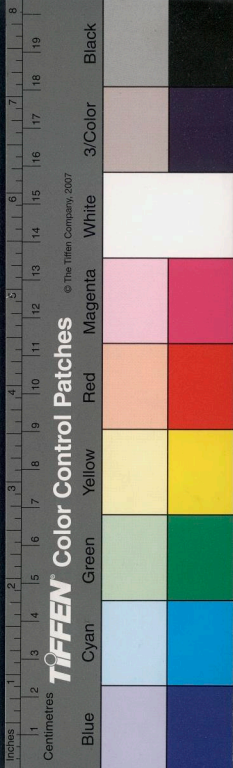

半飽金

申鋸牙聖區 破扉象則石隊山 狩音 熊 羆 則 千
聲 野 伏 以 此 言 威 而 知 矣 言 造 獅子 頰

初十日

孔子生口考 見 聖 聖 壇 說 小 傳

孔子生所傳所記 孟 禮 孔 子 生 於 魯 魯 公 之 十 一 年
十 一 月 庚 子 也 公 羊 子 也 左 傳 林 元 父 往 主 之 禮 孔 子
生 於 魯 魯 公 之 十 一 年 十 月 庚 子 也 穀 梁 子 也 禮 慶
善 闕 里 語 系 程 中 有 年 表 辨 正 豈 得 通 致 宋
禮 孔 子 生 於 魯 魯 公 之 十 一 年 十 月 庚 子 也 禮 孔 子 生 於 魯 魯 公 之 十 一 年

羊 庚 戌 歲 十 月 庚 子 兵 史 記 世 家 也 左 傳 許 疏 被 文
薛 輅 古 史 朱 子 經 自 及 福 語 序 坐 履 祥 通 鑑 之 考 編
主 之 禮 孔 子 生 於 魯 魯 公 之 十 一 年 十 月 庚 子 乃 十 十
七 日 周 正 乃 七 之 月 者 孔 子 家 譜 祖 危 庚 祀 也 雁 汎
路 史 及 洪 基 孔 子 年 譜 主 之 惡 舉 魯 公 之 十 一 年 正 商
冬 十 月 經 書 庚 辰 朔 別 數 至 十 一 月 之 庚 子 日 五 祀
十 月 之 十 一 日 朔 望 以 孔 子 生 於 魯 魯 公 有 三 計 之 當 庚
戌 歲 生 士 戌 歲 卒 其 禮 生 於 己 酉 者 亦 誤 史 記 禮
生 於 魯 公 之 十 一 年 魯 公 之 十 一 年 禮 日 辰 朔 也 五

三 餘 金 鈔

禮 記 卷 之 十 一

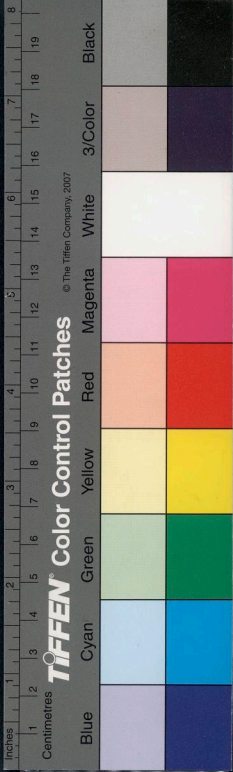

半餘金抄

有雲齋

庚子日惟家禮等書稱二十二年十月庚子則庚戌
歲十月二十七日八月二十七日恰是庚子日這六計
之數果是月史記以其年公羊則年月俱失家
禮則年月俱是也薛孫湯之滅秦都文以存尹之
所上孔子生口考曰魯學使各賢所信亦宜學生王
魯陞王孔子生曰辨軒政以孔子生於周襄王二十
二年魯景公二十二年庚戌歲十月二十四日庚子日
周十月忽正八月者八月二十四日而斥存尹五以云
九月十五日說以周正考之二十一年十一月十五日是甲

年二十二年十一月十日是戊午但紅庚子其謬初和
滿之據以慶都通曰天下各皆以八月二十四日有孔子
誕日曲阜亭於皇日致祭

十百 校國字記風

十百 國風要記

十百 蘇州字相同流
第八卷

十四日 三記二考先立り

十音

十百 自江寧
望馬

大雨

半餘金抄

有雲齋

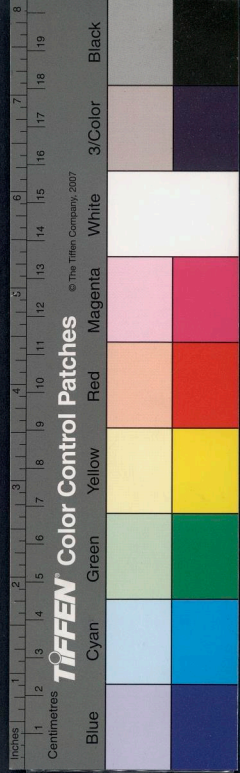

〇〇印不用崔心先生詞
 江口通新空華蕭默弱狂飈言未於渡計不決
 忽因衣錦奔未違向時若寸福不著身赤岸苦凌洲
 掛帆崩渚中劫念時途側思微氣息微翠肌疎毛骨
 舊日傍舟舟偃赴陸路陌若心同此衣一旦昧自思往
 四老體余往懷故花虛若子謙招者解不且推官
 必回在木唐廿受奔車跌笑彼下士忌守空悲此
 御生平利濟快利此意何說洪涛天地寫壯志包撲
 他足踏長天掌手扶東海澤云俯宋酒歸方霖亞

國家圖書館 NATIONAL CENTRAL LIBRARY TAIWAN, R.O.C

十七月 凡兩日
 十八日 守凡
 十九日 西宿子
 二十日 也全寺方樓
 廿一日 常日
 廿二日 舟中
 廿三日 茶飲
 廿四日 入署
 廿五日 午肉
 廿六日 行山
 廿七日 行山
 廿八日 行山
 廿九日 行山
 三十日 行山

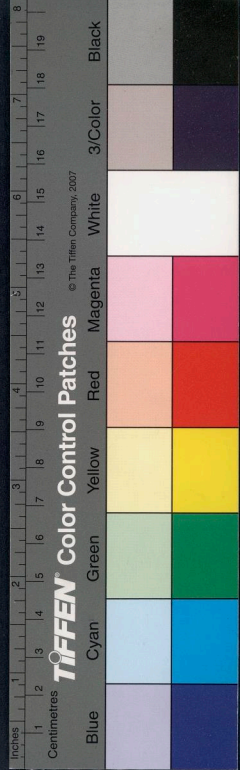

國家圖書館, NATIONAL CENTRAL LIBRARY, TAIWAN, R.O.C.

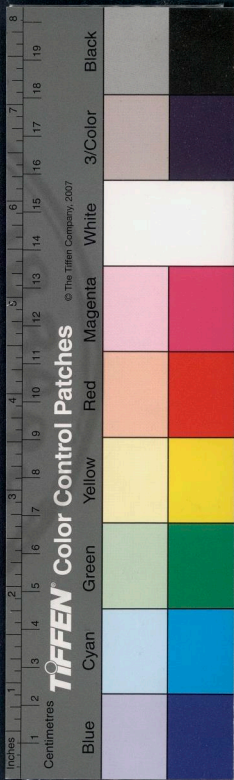

國立中央圖書館

民國五十二年

3475328 v.6



國家圖書館, NATIONAL CENTRAL LIBRARY, TAIWAN, R.O.C



三條

上

望山轉任探龍
朝佳所空臨
時渡寧惟阻
寒烟道雨漲
平沙以岸遠
與馬橋吹
頻步旌

翹首涕零
蒼浪朝南
偏暹朝風
瞻凌荒
落木

念如伴
靈痛風
那雨夜
恍日裁
製以一
生

風木恸
文孤
五弓里
帝星
六月
痛及
黃泉

望母墓本夫人挽聯



國家圖書館, NATIONAL CENTRAL LIBRARY, TAIWAN, R.O.C

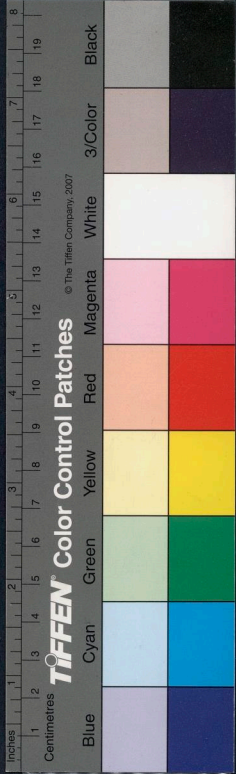
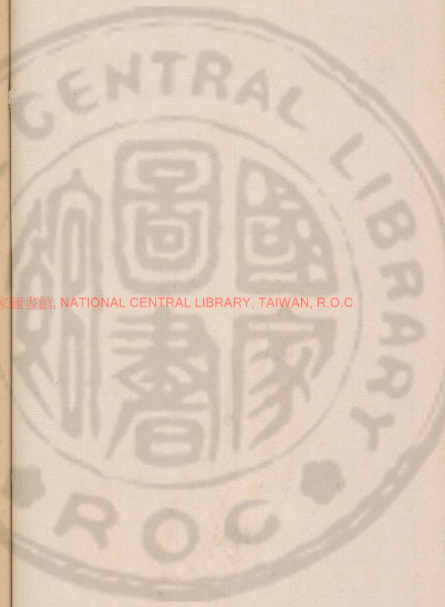

仙蘇

曉夜衝寒十里山。川中吊不勝情。緇衣舊院君臣
會。春飯分情父老耕。破寺雨愁孤塔影。老梅風接
大江奔。白中無限思親意。又逐天涯異域生。
遊金山寺和韵
潮橫落日白。吳船同上望。山破晚烟塔湧波。心排遠
岸江空。檻外露長天。誰知吾知吾。生法共。試中
論第一。泉極目魚龍。還共戲蒼苔。屏路兩
邊。

半食台金

記悔和韻

潮不肯來。風送沙嘴。水入壑。空樹以橫。陽
南。船窗。獨。脚。頭。家。一。鏡。日。村。河。十。里。小。菴。翠。巖。
霜。苦。吻。凍。我。不。運。丁。猛。於。虎。據。未。及。尾。去。發。恐。
果。然。四。望。不。詳。亦。老。孝。毒。手。出。怪。恨。亂。音。勸。窮。勢。
兩。楸。視。者。競。來。市。一。劑。嘗。及。鳴。鉦。催。不。敢。立。可。衡。
非。快。以。深。慮。下。情。執。上。壘。三。信。於。若。人。忘。梁。梯。逆。
倚。若。徒。路。遠。解。紛。紛。以。闌。是。衰。俄。有。主。人。督。羣。曹。
空。流。截。以。印。維。用。三。篙。又。泊。五。步。口。水。初。牽。勝。石。

半食台金

工

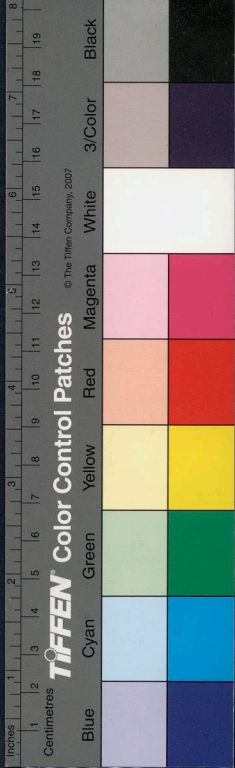

十一月

初一日 癸 菜

初二日 甲 清 影 喉 喉 喉 喉

初三日 乙 飯 湯 湯

初四日 丙 飯 飯 借 甚 田 日 佳 景

初五日 丁 飯 甚 裕

初六日 戊 飯 甚 十

初七日 己 飯 甚 七

初八日 庚 借 甚 田 初 甚 三 十 十 十 十

半餘金

符

磨 磨 安 以 天 天 假 尺 彼 跳 跳 躍 魚 黃 後 取 捐
 候 船 小 樓 金 船 庭 乎 人 弄 出 龐 大 江 風 急 忽 捲 流
 古 之 穴 居 出 浮 洞 連 舟 速 令 飽 飽 帆 帆 應 曼 一 華 信 計
 誰 帆 帆 離 扶 扶 扶 扶 日 狂 狂 相 滿 野 野 入 兩 身 痛 天 主 江 心
 二 宿 跡 先 有 素 純 乘 入 夢 聖 軒 夢 郭 澄 見 臨
 廿六日 初 初 未 未 生 於 是 日 未 未 及 及 逆 日
 廿七日 自 自 江 江 試 試 署
 廿八日 舟 舟 中
 廿九日 舟 舟 中
 三十日 舟 舟 中

NATIONAL CENTRAL LIBRARY TAIWAN



半飽金

初九日 居苦一而窮
憂口不出

初十日 得又封侯飲
神三子性

十一日 似又親在田由至一法界舟
午飯指去海館

十二日 似苦生奇夜到
批詞親到晚牌

十三日 批詞利書果請
午飯信和

十四日 家忌安 重國紹興府志銘
不出

十五日 率與學子 午飯食和玉林飯
小省豆 晚飯膳香

十六日 午飯香 午飯性漢文章
正及安

十七日

題慶兒書籤

書吾君事業兒輩前聰明

題環兒書籤

若我傳家學期兒讀父書

十八日 祝副 廣紹興府志終第卷壽

十九日 家劫九漆兩工于收似
榮雨之飭信和

行裝簿錄

高壽原寧若祥為表初膳大夏福庇長壽

注裕培華恩崇裕吉銘勳矣世積善於麻禧

年餘金少

壽年

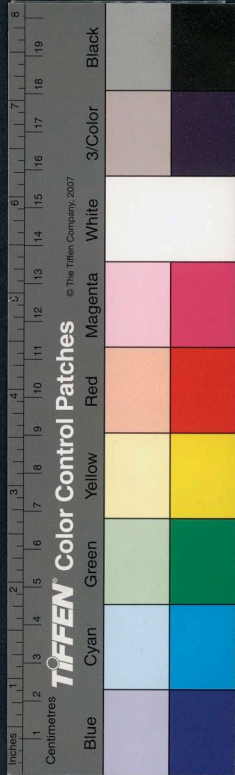

半飽金銀

二十日 階南之去位

廿一日 由滬返杭

廿二日 由滬返杭

星香第粹晚解

團團夏現 照因歲 生忽墮 霜華埋 冰刺

似機重 情又漸 亡言 疑看 紅淚 漫 影

廿三日 偕又 紹 五 會 揚 進 也

代懷堂設史詩

浙東甲第 邊重 起平 華正 善南 昌史 紳翁 弟輝

科書

鑄慶門簷世 嚮鳴 珂里 昆季 解 冠 長 元 高 車 駟

馬 臨 后 軒 不 加 小 德 神 仙 吏 天 驥 寧 馳 伏 裡 轅 三 陽

望 整 和 父 秉 安 業 危 階 興 未 艾 寄 迹 凡 塵 亦 有

併 起 家 內 史 又 之 言 懿 弟 東 契 初 法 交 幼 同 年 現

長 同 袍 計 歲 初 者 期 肩 并 持 觴 狂 欲 借 樽 浮 一 白

全 木 之 而 重 母 育 看 案 共 長 生 注 青 眼 玉 司 華 筵 欣

官 錦 文 碑 許 六 良 友 甚 存 春 風 正 古 句 華 筵 欣

情 介 萍 辰 佳 兒 宜 卜 吉 衝 鳳 仙 使 咸 珍 膺 有 荔

膏 膏 中 森 玉 林 劉 樊 夫 婦 人 爭 榮 共 守 丹

三餘抄

青雲子



十二月

初一日 午飲相菴中
宿去館中

初二日 早過山陰
宿相菴中 朱雨交來

初三日 周又辭言誠
論未 札高穎棧

初四日 始 臨蘭亭始
仍立三戒 往吊吳千

初五日 停臥不出
因府志年江孝山歎 答古懷川信

初六日 留生軒
因府志年江孝山歎

初七日 留生軒
午飲

初八日 停臥不出
停又初五日身安不

半餘金

廿九日 時烟霞史情琴書藝

廿四日 玉書招
相壽

廿五日 玉書山
親割

廿六日 閱石志并
因世自初四所

廿七日 不出
之分什身安

廿八日 午飲古亭
午飲

廿九日 蓮海笑舟
川岸

二日 停臥不出
停又初五日館中

學問之窮不開口為是功名第一惟隱佳少期

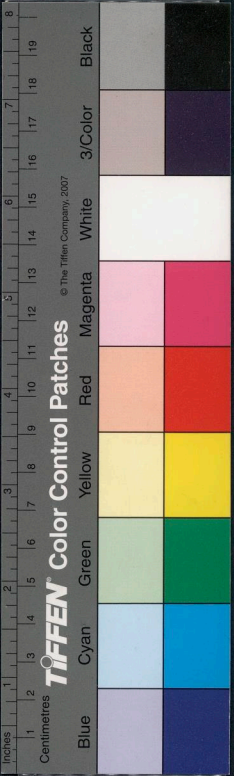

百字令 雙壽

歲華人瑞正書堂春暖瓊筵五夜競着
 彩衣宴鳳酌西名瑞痾繞膝舞富貴德
 曲傳金縷四座初弄溢芝蘭柳下雅容
 碧峯 台壽五灼分調紫泥新買好
 重日怡壽齊眉雙通汪三錫六珈借吉
 椿天忘履履茂夫受福枝葉重瑞天
 五夜瓊筵

杜氏宗祠杜解

徑傳武庫詩重流花記言年武燔人文
 澤晏安冊亦書未二册

容儀儀承禮祀千秋

典播皇清恩廷內昭高此日維新
 福與壽

壬戌臘日於和堂許借乃不全小
 律年陸云

加星殘山剩水原奉如板照
 悉不減臥也

也 古人板書喻之俗葉
 譯更歸更多勢

不能畫耳 此卷者心
 庶樂高木漸霜長風

濕時矣



柴烈婦軌詩

貞妻衣苦烈秋霜擔地雪天雪大纒黃竹
忽淫動豪鶴空微恨水碑求風連拼一死
孤同穴不使聖泉忘未亡水雪瑤池暎映空
此竟千載必寒光

融崇瀾繡璇

御筭四往 欽堂三祀 新三往 浴隆觀幽
通鑑輯覽 志文淵鑿 隱相狀元策 策學策要
玉函

臘八日行

心相三十六善

孝友和睦

有剛有柔

慕善近君子

安分知命

不近小人

委曲行陰法方使事

能活家

不欺人之言

改正

不逐淫貪殺

鬧事不為性

與人期不失信

不口易操

受人諫諭

無作奸作惡

不倚昂耀富老幼

不該鬧鬧事

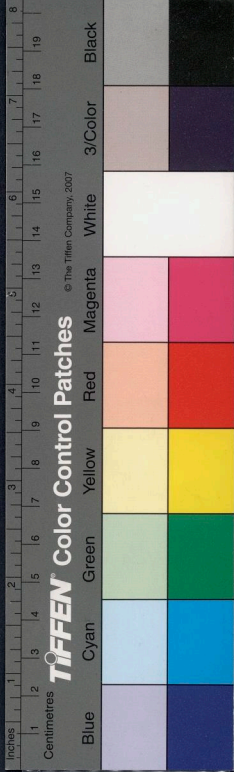

作事周匝

不忘人恩

有大望

掩善掩惡

急難中濟人冤愆人

不助強欺弱

不忘加舊

不敗人成功

知人詐偽含容

得人物每事慙愧

謙卑忍辱

勸息爭訟

喜言善事

不揚惡衣食

不留汗人

省約惜福

知人饒渴勞苦

不忘舊惡

常思退步結果

魏源守拙居士書於三首齋

附錄

親日 中田等四弟仍年五
武藝坊奉家忌祭

初十日 家祭
不出

十一日 午飯世四正晚留
初集誠齋祭

十二日 睦字 世世田云
世世田云

十三日 世世田云及世世田云
世世田云

十四日 世世田云
世世田云

十五日 世世田云
世世田云

屬屣 瑤璽

昆丑減切



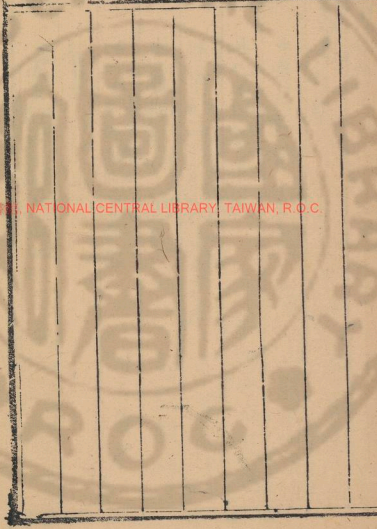

國立中央圖書館 國家圖書館 NATIONAL CENTRAL LIBRARY, TAIWAN, R.O.C.

○ 壬戌秋仲年題香坡先生獨立圖印以寄
陳特在揚分試署

香坡先生人中其芬五岳四海莊直遊黃河萬里翔

望向長風激盪揚洪濤齊烟九鼎赤華仰視和

獎青太高嶽奇骨相兒獨立往白眼忠聲儼歸

未雙鬢終二毛烟霞噴傲隨名曹披國感教二

三子烏衣王逆山逆謝逆同招逐石戰詞壇首齋宿子

陵望羊望袁披江阜紀瞻和碩望榮望柳望東吳秀父

學望及超揚夙望馳望尚望斬望帳望射望虎望幽望高望特望又望射望青門



半日

半日

種熟任勤勞蘇東山安考一軍師汝功性

前茅加師十子因初獨立泉其立汗流籍漫徑

島鉅管余日後者春朝先生力疾寧征袍於

余自是凡宜遭期予赤手釣魚江為江北

過聖詔人又卓絕去下趙常恐千里差程毫毫

三更吹火勤爬控浩然忽起小脚且已歸四壁林

花錦送杜先生以時長夢詠天外雲橫齊八

千秋第古春有鳥下兒海同山嘯嘯

十日秋舊母七

十五日 五古田許校

十八日 保家

九月 夜借和身飲又秋家選因陸孔未而先孫

十日 吳山牛年兩去來

年歲

男兒生不受人憐自信未年勝去年三尺龍

泉一庭雪血騰虹氣斗牛邊

也耐亭書

右學未嘗烟雲輕筆意我學志集易吟

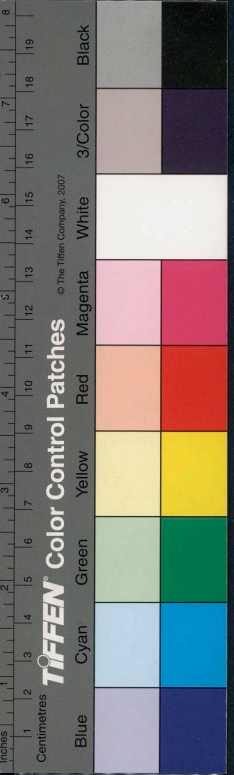

補錄

惟矣于水相對兩忘言尺幅展于千里畫夢而拓

情亦淡山色二果

廿百 借芒四年飲

廿百 借每春以之

廿百 許觀書

明初善保功若外李武請文忠者身不可及

平遙利菜苦唐早御算高三編作伯巨華蓋

解大子七外仲賢二編作御賢王保三編作

據廓保其小字也

大祖移往大明軍遂曰皇帝而出成師而從不疑不
伐歸也在此處財帛每改取中臣之疾始細字日
月大將軍一人而已

高祖泛龍多由豐序首王佐命幸藩有陽

廿四 早至前五年又言遲却

廿五 借力及許

廿百 依然却卿家

廿百 不出

洪武十七年甲子 洪武十七年甲子 洪武十七年甲子 洪武十七年甲子



補遺

補遺

三揚八月祝日試四書義三經義四書義三經義

子集注經義詩主朱子集傳易主程朱傳義書

主蔡氏傳及古注疏春秋主左氏公羊穀梁胡氏張

洽傳禮記主古注疏注外注疏注外注十二日試論判設九節

浩章表內科一十五日試經史策五禮却全試以

二月由鄉試同

乙丑會試黃子濟第一律子寧次之殿試丁卯第

一子寧次之子河又次之

三子寧次之子河又次之

誰知凶剝竟逢事日江頭望若航舊雨新知逢
猶似故鄉詩爭插夜燭為密話入畫堂外俗
性知能解真可待庭子庭向炊烟起野行人
夢彩雲歸

又解

三癡不成如有情方的痴東雨畫畫畫畫

雪亮琴吟綠原石得古畫銜盡多香思未

安誰更向高臥忠山時

廿日

午飲又對空初雪雨亭
即御同席

筆餘

筆餘

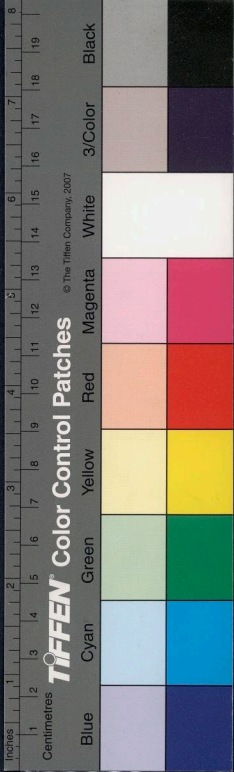

癸亥正月

初一日 早飲粥 鄉家午飲和羹 評

初二日 晚飲飽 店

初三日 不出

給四兒書箴

愚若 行若聲從式學主 通 徒師

若 書香吾弟業兒輩 爾聰明

若 若我傳家學期兒讀文書

若 特達先時彥 崢嶸近乃翁

守歲

守歲不出

薄粥志自潔 色養聊之恒 舍笑謝 通三
文思讀書

國立中央圖書館, NATIONAL CENTRAL LIBRARY, TAIWAN, P. R. C.



年餘金銀

歲時小習

以身惟亥遠苦終年之初七日曰人清淨
不連之者所食宜雞鶩魚蒜李平泉入瘡有
朕榮瑜平分揚州明月梯素心東園柳子
南渡知鄉知已大雅回堂母失佳期與戲良
言此習

初四日 午飲月 茹家

初五日 午飲羅 堂

初六日 午飲李 答拜中 夜世羅堂拜 夜

初七日 家法既成人自六 曙堂

初八日 家法既親 修那御平飲 菜亦舊式

初九日 兩拜夜飯 兩拜夜飯

初十日 五夜飯留堂好午飲 兩若夜飯留堂好午飲

十一日 午刻入城 坊 出田不食

十二日 兩足甲來午飲卸御成不飯 夜借紀三言大初二飲都三言分

十三日 今言此處乃孝此少兒 佛七 批

浮生之苦善備烟霞度歲而春風到雲歸地閣天
今言此時不相會者同寔極知骨相豎妻黃未許

年餘金銀

精靈

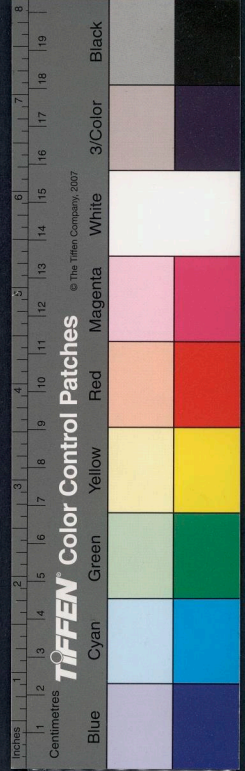

斗餘金

補

頭銜深母如臣朝我楮使杜栢仲摩鋒一祭
汝憐岳台蒼蒼欲上仙通直學計轉應差
兩履拔穿東郭鞋紗巾和任於山陵丁公已
未為佳話吳市丁留星世家莫笑伴狂真
林志筆端有古棠棠花

字律同

莫此耕耨若未郊汗泥雪就使髮脫絲
却一渡懷市製帚喜雨樓壺吸老當與米
桑有負不願竟侯志

十三日午飲黃丹兄 極苦合及信因僕不赴

十四日 借船四先生 越南 錦 是日五書

十五日 白華前視窗 入城午乃五書

十七日 年五武 劫幸家 係隔脚不出

十八日 家 不出

諸暨本家全席之人俱同輩

瀛洲五子 惠月九子 伯才二子

日中二子 明意九子 如松九子

三條金

蕭雲江



文章故事盡入裡庭對之中乳初泉先生
 苦菴稜有素詎免勝任萃雄才大畧尚書懷
 寤出之當鳳自有山樓懷世以百里自圓也
 坤自別來學殖口荒道里自重去歲一除墮
 行儀主多至山解生魚鮮一春初至此出
 坤情有埽地讀書守歲寬舒山師之體情
 擊禮際不日不暇行身予瓜代有期仍乞先
 留地步陳蕃一榻終不覺魚物乃歸心

札初泉

十九日 午飯
 二十日 夜飲茶十号
 廿一日 早飯入城 午飯 借田五小中 抽夜
 廿二日 早飯 入城 午飯 又程家
 廿三日 早飯 入城 午飯 又程家
 廿四日 早飯 入城 午飯 又程家
 廿五日 早飯 入城 午飯 又程家
 廿六日 早飯 入城 午飯 又程家
 廿七日 早飯 入城 午飯 又程家
 廿八日 早飯 入城 午飯 又程家
 廿九日 早飯 入城 午飯 又程家
 三十日 早飯 入城 午飯 又程家

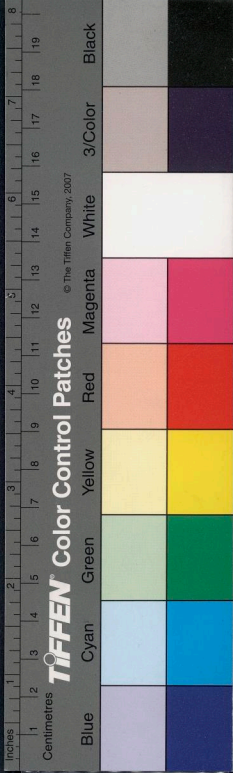

春江畔雪中流一棹割春水

白湯臣

荒鴉破曉叫溪競
老樹依崖暗
為唐天
山雪

乍經三口雪又掛一
帆風掃
千般側
山塘七里中

霜枯天小合江抱
海雪只香
思雨
半際烟波一

安

山塘晚石

寒潭深村香
花老路漫
夏故征
行苦他鄉
到印

國立中央圖書館臺灣分館

拍酒西高款
遠山明綠雪
一霽露
林端曉日
連橋動
帆照水

鶯脰湖邊路
年秋雪已
市平喧
與岸
品夢

羊坐雪雲有

廿九日

舟中
三十四日
歲內
科
行

廿二日

出帆
內科
行話

生更深
燈狂
懷手
頻挑

舊約只隨
暮夢
遙
生軒
窗
不
是
昨
夜
高
堂
環

半條金

蕭雲

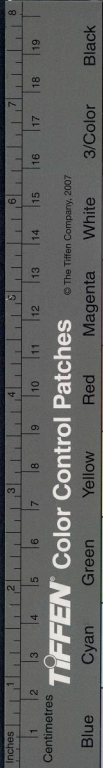

TIFFEN Color Control Patches
© The Tiffen Company, 2007

Blue Cyan Green Yellow Red Magenta White 3/Color Black

Centimetres 1 2 3 4 5 6 7 8 9 10 11 12 13 14 15 16 17 18 19 20

昨於武紫泉案頭見陸中隊所著選之勝

初四 補遺歲內卷初二十餘語

須刻不惜置凡詩引回

周道神仙境絕埃天書海瀾一航美蓬山踏造行

喜到

初二日 晨刻進

初二日 城下

初一日 由晉門

至安錫

二月

炊影揮斥間

儼閱山潮運來帆中室隨免其還尚留孤棹立

城下晚泊

曉風城身晚

兩三家

煙階樹榭輝輝雲深暮鴉似撥流小似隱

南

半金

半金

國立中央圖書館 臺灣分館

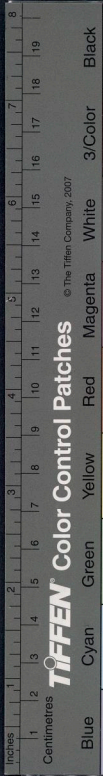

TIFFEN Color Control Patches

© The Tiffen Company, 2007

本條全抄

二十日 延慶

大日 雜國初科

十八日 復吸渡江

十七日 至三條

十七日 至三條 兼取

十音 凡字 夾

十四日 凡字 夾

十三日 凡字 夾

十二日 凡字 夾

精雲

言手切四大册古有益安樹於友同信錄

初五日 宿福字第壹号家信

四先生代及翌日二千三百八十五又

初六日 校園字 病遠

初七日 校園字 病

初八日 校園字 病

初九日 整理 病

初十日 初陽庵 病

十一日 先生文

國家圖書館, NATIONAL CENTRAL LIBRARY, TAIWAN

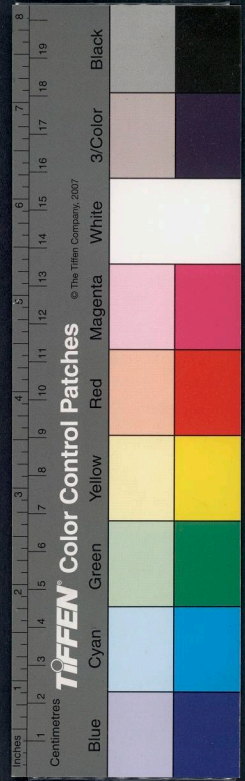

閏二月

初一日 閩洋陽香卷 病

初二日 海味香卷 病

初三日 夾度香卷 飲酒

初四日 兩吉文疔 病

初五日 庭傍資法通鑿異秋帆本馬集程校

初六日 病不伏 想集存貯書目晚矣

初七日 連日修版不可極其勤慎 忙寧

初八日 閩山陽岸寧度卷

廿一日 閩山陽岸寧度卷 二十本

廿二日 閩山陽岸寧度卷 二十本

廿三日 閩山陽岸寧度卷 二十本

廿四日 閩山陽岸寧度卷 二十本

廿五日 閩山陽岸寧度卷 二十本

廿六日 閩山陽岸寧度卷 二十本

廿七日 閩山陽岸寧度卷 二十本

廿八日 閩山陽岸寧度卷 二十本

廿九日 閩山陽岸寧度卷 二十本

三十日 閩山陽岸寧度卷 二十本

TIFFEN Color Control Patches



Centimetres 1 2 3 4 5 6 7 8 9 10 11 12 13 14 15 16 17 18 19 20

© The Tiffen Company, 2007

徐登

姜成瑗 胡誦歲 徐麟行 馬漢本

沐陽一等 仁不可君東也之之壽

楊沅 劉錢 王元陽

王生瑞 喬鍾 孫天海 沈崔書

藍咸二等 色難之先生俱

二千日 閱評各生卷 禁酒

左右 病 閱邠州古學卷卅一本

十日 道院

十七日 小飲河集共 櫻上集

十六日 皇河集 仰化集 渡運河

十五日 仰化集 渡運河

十四日 皇河集 仰化集 渡運河

十三日 皇河集 仰化集 渡運河

十二日 皇河集 仰化集 渡運河

十一日 皇河集 仰化集 渡運河

十日 皇河集 仰化集 渡運河

初九日 惟字 國字 初十日 國字 又惟字 十四卷 終 惟字 矣 至 源 甚

國家圖書館 NATIONAL LIBRARY OF TAIWAN, R.O.C.

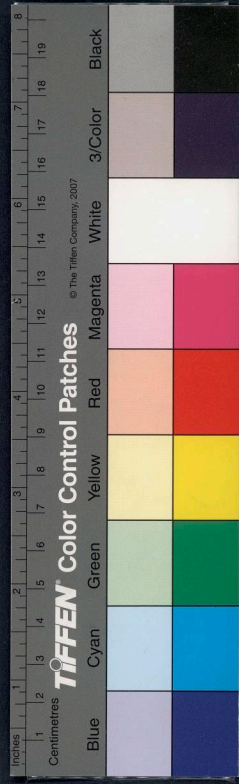

海州歲貢 不圖存朱子

周大標 周大桂

淮安府歲貢 氏少使由之

張斗光 仲昭

吳儒淵 周兆麟 鮑五三 丁維純

魏冠成 仲如山 左光右 吳儒寬

沐陽縣生 諸君同之 費人也 子不通功昌 行市

板府二 管志仁 顧智臨

何鼎元 周景游 姜賜統 余敏元

阜寧縣生 管氏有三 祇與人規矩 沈港昌 張懷寧 邱重鵬 陳允昌

薛次南 沈桂芳 程元璣 朱進如

張守誼 朱履祥 潘秀儒 孫默

安東縣生 其由也 而子 孫 廷 宿 諷 水 協 必 滿 亦 尚 有 附 薛次南 沈桂芳 程元璣 朱進如

薛承烈 王前庭 周建欽 陳鍾

劉肆吉 張錫胤 王瀛 陳鍾

桃源縣生 博學高第 志 宏 任 國 曰 弟 升 志 慶 人

挑源縣生 博學高第 志 宏 任 國 曰 弟 升 志 慶 人

挑源縣生 博學高第 志 宏 任 國 曰 弟 升 志 慶 人

挑源縣生 博學高第 志 宏 任 國 曰 弟 升 志 慶 人

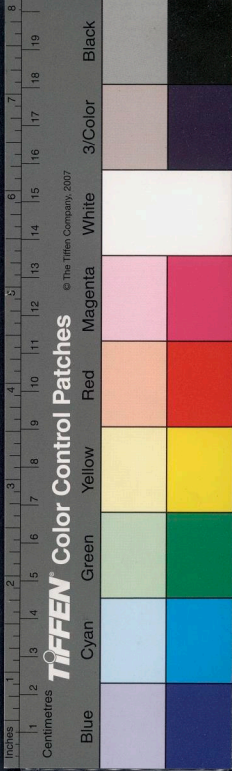

朱食金命

三十日月小

胸次常有冲和夷悅之象則神怡而不自
憚然死大學兩人不能也

博覽而不能記記字字靡吏而筆難彰而言非
其有且水西五都丁市目不給其平莫能主名
一物何益哉旬月後徒多附全影影之之後而也
及而窮後庶免此弊

擬作朋三石年感哀悼稿

國朝兩鴻浩字科小傳

沛縣一等 仲子齊二世家也一節

朱鳳鳴 呂蘆茅 朱士洪 宋文選

朱子侃 嚴 兜

邳州一等 宜其向一言 不易

紀宗功 李言熱 薛梓冠 戴咸章

宿遷新生 禹觀能標立 不容 然則志之所大欲可知也

王梓注 陸詩勉備 張毓藻 程世蕃

徐開列 振

豐登初生 萃阜陶 按人意之 誠哉

朱餘少

清

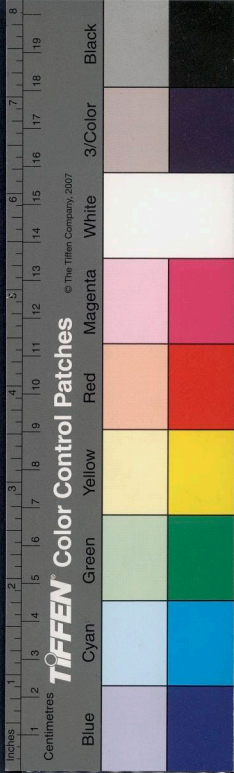

初百

失

初百

失

初百

失

初百

失

初百

失

初百

失

三月

初百

失

初百

失

初百

失

初百

失

鋼山

九人而止其二

吾之京

則史

撤府三名失載

王占元 胡玉山 魏恒發

睢寧 吾見其人矣隱居之隱矣 往居之曰

宋儒枯 陳書麟 紀宗泮 宋自宸

邳州 學札乎也內祀 三尺寸之唐不愛子

王懋德 劉鳳藻

蕭如 吾其與也之西由也 莽五年築

蔣荆山 程林福 岳朝棟 拓

非金金

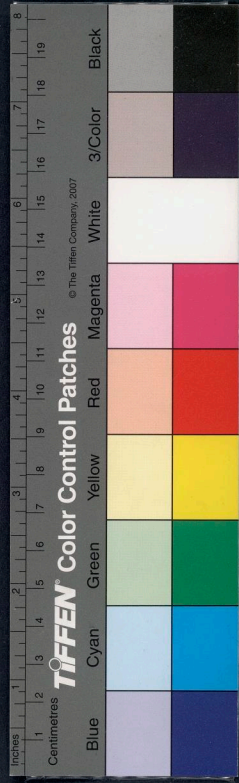

陽山咸貞

郭紹武

邱州咸貞

杜楚卜

白守詒

戴聖述

張三昭

王卓立

書物

戚鳳和

孫豹文

張曾瑛

朱昌年

朱兆佳

孫景慎

黃廷輝

朱舜賢

陳修泰

孫咸亨

朱考果

六言新書

張作善 全鳴珂

晴寧

宮念文

劉景來

吳文隆

李葆齡

吳文蘭

孫千里

蕭加新

科誠徐州

蘇日院

二月日

國信河

探出

竹箭

廿七日

廿七日

廿七日

廿七日

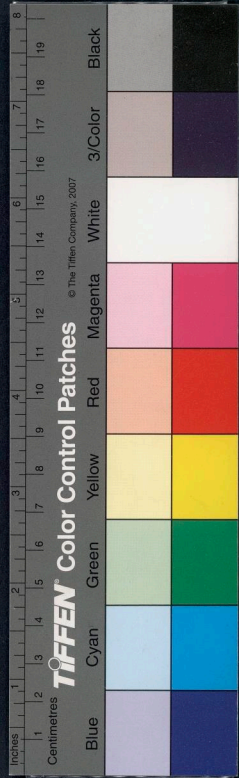

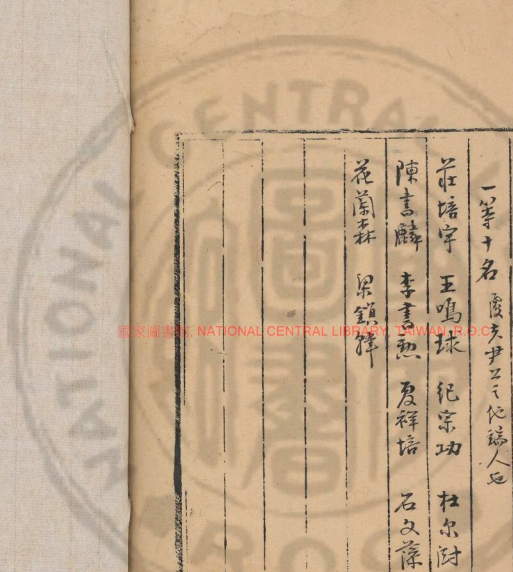

三行分命

邳州科試 上好禮三版 又補 君子學道 乃

一等十名 虞夫尹之化歸人也

莊培宇 王鳴球 紀宗功 杜尔討

陳吉麟 李書勳 夏祥培 石文葆

花蔭林 梁鎮輝



國家圖書館 NATIONAL CENTRAL LIBRARY TAIWAN R.O.C.

國立中央圖書館 NATIONAL CENTRAL LIBRARY, TAIWAN, R.O.C

