黒田公山茶譜

残欠

特1
247

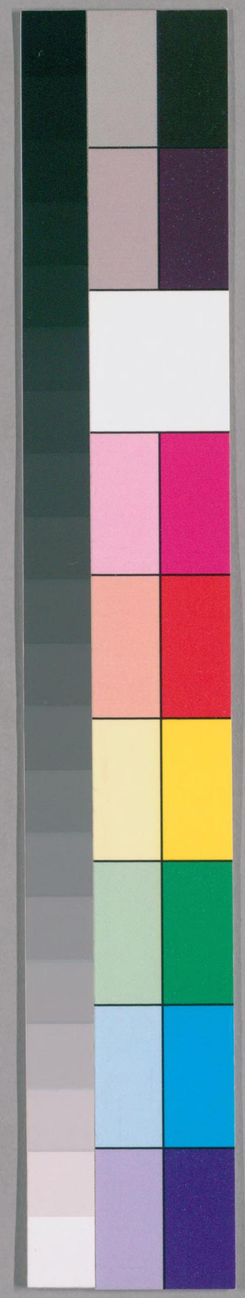

国立国会図書館　タイトル『黒田公山茶譜』　請求記号 特1-247

ガラス使用

黒田公山茶譜 殘欠

国立国会図書館　タイトル『黒田公山茶譜』　請求記号 特1-247

ガラス使用

特1
247

国立国会図書館　タイトル『黒田公山茶譜』　請求記号 特1-247

ガラス使用

特
247

国立国会図書館　タイトル『黒田公山茶譜』 請求記号 特1-247

ガラス使用

百萬

白井氏藏書

国立国会図書館　タイトル『黒田公山茶譜』　請求記号 特1-247

ガラス使用

雪のかしら

八重紅葉

大紅

国立国会図書館　タイトル『黒田公山茶譜』　請求記号 特1-247

ガラス使用

吹上

かも川

若草山

九重

国立国会図書館　タイトル『黒田公山茶譜』　請求記号 特1-247

ガラス使用

小町

船橋

雲井たく

国立国会図書館　タイトル『黒田公山茶譜』　請求記号 特1-247

ガラス使用

国立国会図書館　タイトル『黒田公山茶譜』　請求記号 特1-247

ガラス使用

八重もみち

夕くれ

花入れ知火

国立国会図書館　タイトル『黒田公山茶譜』　請求記号 特1-247

ガラス使用

飛雁

八重紅葉

玉川

玉川

国立国会図書館　タイトル『黒田公山茶譜』　請求記号　特1-247

ガラス使用

舩橋

井手乃玉ば

北辰

たい田山

国立国会図書館　タイトル『黒田公山茶譜』　請求記号　特1-247

ガラス使用

ふしまり

初霜

春やむかし

石橋

国立国会図書館　タイトル『黒田公山茶譜』 請求記号 特1-247

ガラス使用

国立国会図書館　タイトル『黒田公山茶譜』 請求記号 特1-247
ガラス使用

国立国会図書館　タイトル『黒田公山茶譜』 請求記号 特1-247
ガラス使用

国立国会図書館　タイトル『黒田公山茶譜』 請求記号 特1-247
ガラス使用

立田川

浮世鏡

赤毋里

国立国会図書館　タイトル『黒田公山茶譜』　請求記号 特1-247

ガラス使用

国立国会図書館　タイトル『黒田公山茶譜』　請求記号 特1-247

ガラス使用

大和さんろ

吹雪

なかそ

車舎

国立国会図書館　タイトル『黒田公山茶譜』　請求記号 特1-247

ガラス使用

国立国会図書館　タイトル『黒田公山茶譜』　請求記号 特1-247

ガラス使用

国立国会図書館　タイトル『黒田公山茶譜』 請求記号 特1-247
ガラス使用

北辰

浚白波

大江山

国立国会図書館　タイトル『黒田公山茶譜』　請求記号 特1-247

ガラス使用

国立国会図書館　タイトル『黒田公山茶譜』 請求記号 特1-247
ガラス使用

明傳寺

国立国会図書館　タイトル『黒田公山茶譜』　請求記号 特1-247

ガラス使用

大正四年一月五日購求

国立国会図書館　タイトル『黒田公山茶譜』　請求記号 特1-247
ガラス使用

特1
247

国立国会図書館　タイトル『黒田公山茶譜』 請求記号 特1-247
ガラス使用

国立国会図書館　　タイトル『黒田公山茶譜』　請求記号　特1-247

ガラス使用