銀座御用留

十四

842
20
26
特別

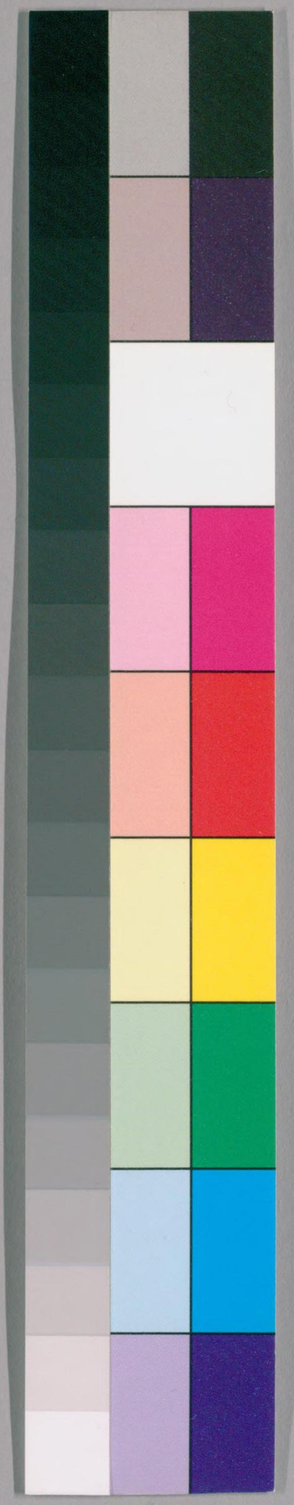

国立国会図書館　タイトル『銀座御用留』 請求記号 842-26

ガラス使用

842
20
26

銀座御用留

天保十乙卯年

十一月

国立国会図書館　タイトル『銀座御用留』 請求記号 842-26

ガラス使用

根岸信輔氏寄贈

国立国会図書館　タイトル『銀座御用留』　請求記号 842-26

ガラス使用

銀弐千弐百七拾貫引渡候様十七日ニ掛り且
割合取之候而引渡方元払ニ而相合出来申候
金銀吹方并七一種ニ付御吹直之義

一 焼火判壱枚
　是ハ上々文字判出来ニ付上納仕候ニ付御渡ニ而
　御預り候

一 旧銀座御銀蔵六貫目程有之
　是ハ元候銀之有之ニ付御預り御預り候

一 焼金壱万金三拾両也壱分弐朱
　此目弐百九匁七分六厘
　焼金壱万金也
一 合金目六拾七匁四分三厘
合金目百六拾目壱分八厘
　此吹増金目百拾九匁壱厘
　此代金三拾六両 銀七匁二厘余

内

金

[illegible]
残金

一 焼き方銀皆少々少
此月[illegible]貫八百六拾[illegible]

一 焼流き方銀六百八拾[illegible]

大判[illegible]入并金目
[illegible]
[illegible]

一 焼き[illegible]銀少々
此月[illegible]

一 日保[illegible]銀百[illegible]拾[illegible]貫九百[illegible]

一 焼流銀[illegible]貫百[illegible]拾[illegible]

一 銀[illegible]焼流六拾[illegible]

合銀目 [illegible]

国立国会図書館　タイトル『銀座御用留』　請求記号 842-26
ガラス使用

国立国会図書館　タイトル『銀座御用留』　請求記号 842-26

ガラス使用

国立国会図書館　タイトル『銀座御用留』　請求記号 842-26

ガラス使用

国立国会図書館　タイトル『銀座御用留』　請求記号 842-26

ガラス使用

有し計之有引替不足候相文財辰十月迄
是迄し通ニ而之者諸事先達ニ而解
以通ニ而計引替つゝ合達因事ニ而迄
其心得ニ而も無し御料ニ成支相候ハ
頃ニ地所ニ入ニ而つゝ有之
右ニ而既つゝ有解ハ
十月

只人

九月廿七日迄
一 壱朱銀沙拾壱万四千三百匁
一 壱万銀七万五拾貫
一 壱万銀吹入

通用銀之儀慶長元祿寶永正德年中進之四顧之為之
以元文元辰年太古銀之以順直為之明和二酉年
太元文銀同位之又多銀四顧之為之安永元辰年九月分
今代之南鐐武朱銀順之以　信出宣政十二申年武朱銀次
增以　信出順之為之　文政二卯年十二月水出羽鳥廢日
同之同三辰年又月分古文字銀順之　信出四勘定年行
同吟味役同組織之人同格之人吟味方段役之人四勘定方
七人　吟味方段役並之人支配勘定之人
本　用附物白衣之　勘定之　信用

国立国会図書館　タイトル『銀座御用留』　請求記号 842-26

ガラス使用

国立国会図書館　タイトル『銀座御用留』 請求記号 842-26

ガラス使用

御褒美七人被下
御手当金拾両宛
外役御手当銀拾枚
外
諸頭物金拾両

吟味方改役並
支配勘定

御手当銀弐枚
外
諸頭物銀三枚

大黒作右衛門
銀座年寄

天保四巳年ゟ新弐朱銀として追々古朱銀ニ吹替相成
候間吹立中同八酉年ゟ新古弐朱銀とも保字銀ニ

吹直被仰付弐朱銀古朱銀とも古金銀ニ吹立候ニ付
堅出右御用掛精勤ニ付

御褒美被下方四拾五人被下
御手当金五拾両
外
諸頭物附勝之

御勘定奉行

御褒美被下方拾六人被下
御手当金三拾両
外
諸頭物附勝弐

同
吟味役

国立国会図書館　タイトル『銀座御用留』　請求記号 842-26

ガラス使用

国立国会図書館　タイトル『銀座御用留』 請求記号 842-26

ガラス使用

右之通出座仰上

辰九月[illegible]日

銀座

[illegible]

一銀[illegible]九百九拾[illegible]余

外

[illegible]

国立国会図書館　タイトル『銀座御用留』　請求記号 842-26

ガラス使用

国立国会図書館　タイトル『銀座御用留』　請求記号 842-26

ガラス使用

国立国会図書館　タイトル『銀座御用留』　請求記号 842-26

ガラス使用

国立国会図書館　タイトル『銀座御用留』 請求記号 842-26　　ガラス使用

国立国会図書館　タイトル『銀座御用留』 請求記号 842-26

ガラス使用

国立国会図書館　タイトル『銀座御用留』　請求記号 842-26

ガラス使用

国立国会図書館　タイトル『銀座御用留』 請求記号 842-26

ガラス使用

国立国会図書館　タイトル『銀座御用留』 請求記号 842-26

ガラス使用

国立国会図書館　タイトル『銀座御用留』 請求記号 842-26

ガラス使用

国立国会図書館　タイトル『銀座御用留』 請求記号 842-26

ガラス使用

国立国会図書館　タイトル『銀座御用留』 請求記号 842-26

ガラス使用

国立国会図書館　タイトル『銀座御用留』　請求記号 842-26

ガラス使用

国立国会図書館　タイトル『銀座御用留』　請求記号 842-26

ガラス使用

国立国会図書館　タイトル『銀座御用留』　請求記号 842-26

ガラス使用

国立国会図書館　タイトル『銀座御用留』　請求記号 842-26

ガラス使用

国立国会図書館　タイトル『銀座御用留』　請求記号 842-26

ガラス使用

国立国会図書館　タイトル『銀座御用留』　請求記号 842-26

ガラス使用

一 御吹 南蛮炭鞴 九百四十拾目人 一日壱人目分五分ヨリ
代 目六百二拾八分

一 撰炭鞴 其不下働者 四十五百六十八人 一日壱人三分ヨリ
代 六百八十目分

一 紀代吹炭并諸入用
代 三拾四貫目十拾目

一 目拾七貫百四十拾八分
此人令十百八拾五匁五十六分四厘

磧炭法体凡見積り之事
一 法体壱方貫目余
目数八千目ヨリ之積り
此店入用十百八拾五匁五十六分四厘余

国立国会図書館　タイトル『銀座御用留』 請求記号 842-26
ガラス使用

法陳壹万貫目
一 凡出上沽七貫目程
此代令三百三歳壹分余

右月行
一 凡渡洞六百十三貫目程
此代令或五百十五箱目歳余

凡壹貫目二斤
代或五貫目分替

又用寄三百行
法手九百八箱壹歳三分或末

右之通四百度小以上
辰九月

过 [illegible]
秋内 [illegible]

国立国会図書館　タイトル『銀座御用留』　請求記号 842-26

ガラス使用

国立国会図書館　タイトル『銀座御用留』 請求記号 842-26

ガラス使用

国立国会図書館　タイトル『銀座御用留』　請求記号 842-26　　ガラス使用

国立国会図書館　　タイトル『銀座御用留』　請求記号 842-26

ガラス使用

国立国会図書館　タイトル『銀座御用留』 請求記号 842-26

ガラス使用

国立国会図書館　タイトル『銀座御用留』 請求記号 842-26

ガラス使用

口帰
保古馬

銀座掛勤仕調

十月大三十日
勤仕六日
内早出二日
但十月七日内勤定組[illegible]

[illegible]

[illegible]

国立国会図書館　タイトル『銀座御用留』 請求記号 842-26
ガラス使用

皆勤三十日
日 早出 八日
村井左一郎

皆勤三十日
日 早出 九日
佐藤長左衛

皆勤三十日
日 早出 八日
菅原[illegible]

勤仕十五日
日 早出 三日
十月十五日[illegible]
[illegible]
石川定之丞

右之通[illegible]
后十一月

国立国会図書館　タイトル『銀座御用留』 請求記号 842-26
ガラス使用

国立国会図書館　　タイトル『銀座御用留』　請求記号 842-26

ガラス使用

国立国会図書館　タイトル『銀座御用留』　請求記号 842-26

ガラス使用

国立国会図書館　タイトル『銀座御用留』　請求記号 842-26

ガラス使用

一 上活北畠若狭貴

一 月 四畠若狭四貴

国立国会図書館　タイトル『銀座御用留』　請求記号 842-26

ガラス使用

一同四百三拾弐匁

一同三百拾弐匁

〆上銀五貫四百壱拾弐匁余

右上銀ハ売払銀出之

御用ニ付

此銀壱貫拾匁元古銀
此外五百七拾匁余上銀
御蔵銀之炉渡候ニ付二枚
相渡ス

右ハ銀弐拾壱万四百弐匁余
右ハ古銀御渡候ニ付

拾万三千四百八拾匁余

右之通御座候以上

未九月

銀座年寄

国立国会図書館　　タイトル『銀座御用留』　請求記号 842-26

ガラス使用

国立国会図書館　タイトル『銀座御用留』 請求記号 842-26

ガラス使用

国立国会図書館　タイトル『銀座御用留』　請求記号 842-26

ガラス使用

今年四月五日出来之積合之内町方法度存
[illegible]
青中尚[illegible]
[illegible]
[illegible]
[illegible]
[illegible]

中青

[illegible]
[illegible]

中渡

[illegible]
[illegible]
[illegible]
[illegible]
[illegible]
[illegible]
[illegible]
[illegible]

国立国会図書館　タイトル『銀座御用留』　請求記号 842-26
ガラス使用

国立国会図書館　タイトル『銀座御用留』 請求記号 842-26

ガラス使用

国立国会図書館　タイトル『銀座御用留』 請求記号 842-26

ガラス使用

国立国会図書館　タイトル『銀座御用留』　請求記号 842-26

ガラス使用

国立国会図書館　タイトル『銀座御用留』　請求記号 842-26

ガラス使用

従是中進に御在京大坂銀座役所附
右銀門幣元為幣三井組ニ而銀拾五貫目程
立幣ニ相成ニ居御ニ付元手銀相渡御様中言如
尚附吹方等之座方出発方ニ而手廣ニ付元
出代銀座上洗代銀有之ニ内ニ銀三拾貫目
渡方出来仕方ニ御様存に右之銀三井組ニ

国立国会図書館　タイトル『銀座御用留』　請求記号 842-26
ガラス使用

中澤[illegible]
[illegible]
[illegible]

八月　四

葦名[illegible]
佐[illegible]
村井[illegible]

[illegible]
[illegible]

下妻市[illegible]

842
20
26

国立国会図書館　タイトル『銀座御用留』 請求記号 842-26
ガラス使用

842
特別
20
26

国立国会図書館　　タイトル『銀座御用留』　請求記号 842-26

ガラス使用

国立国会図書館　　タイトル『銀座御用留』　請求記号 842-26

ガラス使用