

幾何 定義公理直線ヲ授ク

第二學年 每週四時

算術 筆算ハ比例百分算開平開立ヲ授ケ珠算ハ前學年ニ準ス

簿記 諸帳簿ノ用法豫算表決算表ノ製式等ヲ授ク

幾何 圓面積比例ヲ授ク

第三學年 每週三時

代數 記法符號加減乘除分數一次方程式ヲ授ク

第四學年 每週二時

代數 二次方程式比例級數對數複利ヲ授ク

算術及幾何ヲ教授スル順序方法ヲ授ク

數學ヲ授クルニハ算術ハ精密ニ之ヲ授ケテ運算ノ理由ヲ詳ニシ兼子テ速算ニ習熟セシメ代數ハ成ルヘク高遠ニ馳セス主トシテ其數理上ノ問題ノ解法ヲ簡明ニスルニ益アルコトヲ知ラシメ幾何ハ論理ヲ詳ニシ兼子テ測量求積法等ノ實用上ニ應用セシムヘシ

八 物理化學

第一學年 每週二時

物理 力學音熱ヲ授ク

第二學年 每週二時

物理 熱ノ續及光ヲ授ク

化學 無機化學中重要ナル諸元素及其化合物ヲ授ク

第三學年 每週三時

物理 電氣磁氣ヲ授ク

化學 前學年ノ續

理化ヲ教授スル順序方法ヲ授ク

第四學年 每週二時

化學 有機化學ノ初歩及實用上重要ナル有機物ヲ授ク

理科ヲ教授スル順序方法ヲ授ク物理化學ヲ授クルニハ實驗ニ基キテ正確ナル知識ヲ得シメ近易ナル現象ヲ理會スルノ力ヲ養ヒ日常ノ生活及生業上ニ資スルニ適セ

シメンコトニ注意スヘシ

九 博物

第一學年 每週三時

植物 形態構造生理分類効用ヲ授ク

動物 形態構造生理習性特質分類効用ヲ授ク

第二學年 每週二時

植物 前學年ノ續

動物 前學年ノ續

第三學年 每週二時

人身生理 身體ノ構造生活ノ機能及衛生上重要ナル事項ヲ授ク

礦物 重要ナル礦物ノ形像性質現出法効用鑑識法ノ要略ヲ授ク

理科ヲ教授スル順序方法ヲ授ク

博物ヲ授クルニハ實物標物等ニ就キ正確ナル知識ヲ得シメ又動物植物ノ相互及人生ニ對スル關係ヲ密ニシ日常ノ生活及生業上ニ資スルニ適セシメントニ注意スヘ

シ

標本ハ成ルヘク本邦産ノモノヲ主トスヘシ

十 習字

第一學年 每週二時

楷書ヲ授ク

第二學年 每週二時

楷書及行書ヲ授ク

第三學年 每週一時

行書草書及假名ヲ授ク

習字ヲ教授スル順序方法ヲ授ク

習字ヲ教授スルニハ先ツ姿勢執筆ノ法ヲ教ヘ次ニ筆ノ運用字ノ結構ヲ知ラシメ字形端正ニシテ運筆澁滯セサランコトヲ旨トシ兼子テ細字ノ速寫及黑板上ニ書スルコトニ習熟セシムヘシ

十一 圖畫

第一學年 每週二時

實物模型手本ニ就キテ自在畫ヲ授ケ兼子テ用器畫ノ大要ヲ授ク

第二學年 每週二時

前學年ニ準ス

第三學年 每週二時

實物模型手本ニ就キテ自在畫ヲ授ク

圖畫ヲ教授スル順序方法ヲ授ク

第四學年 每週一時

前學年ニ準ス

圖畫ヲ授クルニハ位置形狀濃淡等其宜キヲ得シムルヲ主トシ時々自己ノ意匠ヲ用ヒテ圖案セシメ又便宜彩色ノ法ヲ授クヘシ

十二 音樂

第一學年 每週一時

單音唱歌ヲ授ク

第二學年 每週一時

前學年ニ準ス

第三學年 每週二時

單音唱歌複音唱歌及樂器ノ用法ヲ授ク

唱歌ヲ教授スル順序方法ヲ授ク

第四學年 每週二時

前學年ニ準ス

音樂ヲ授クルニハ歌詞樂譜ノ高雅純正ニシテ教育上裨益アルモノニ就キテ練習セシメ兼子テ音樂上ノ名稱記號等ノ要略及歌詞ノ意義ヲ知ラシムヘシ

十三 體操

第一學年 每週六時

普通體操 準備法矯正術徒手啞鈴等ノ諸體操ヲ授ク

兵式體操 各個教練柔軟體操小隊教練及器械體操ヲ授ク

第二學年 每週六時

普通體操 前學年ニ準シ更ニ球竿棍棒等ノ諸體操ヲ授ク

兵式體操 前學年ニ準シ更ニ中隊教練銃劍術野外演習及兵學大意ヲ授ク

第三學年 每週六時

普通體操 前學年ニ準ス

兵式體操 前學年ニ準ス

體操ヲ教授スル順序方法ヲ授ク

第四學年 每週三時

普通體操 前學年ニ準ス

兵式體操 前學年ニ準ス

體操ヲ教授スル順序方法ヲ授ク

體操ヲ授クルニハ規律嚴正姿勢整齊意氣充實運動活潑ナラシメンコトヲ務メ土地ノ情况ニ依リ水泳ヲ練習セシムベシ

十四 外國語

第一學年 每週二時

讀方譯解文法會話及習字ヲ授ク

第二學年 每週三時

前學年ノ續

第三學年 每週三時

讀方譯解修辭及作文ヲ授ク

第四學年 每週三時

前學年ノ續

外國語ヲ教授スル順序方法ヲ授ク

外國語ヲ授クルニハ常ニ發音及讀方ニ注意シ正シキ國語ヲ用ヒテ之ヲ譯解セシメ又時々翻譯ヲナサシムヘシ

十五 農業

第一學年 每週二時

土壤水利肥料農具耕耘時栽培等ヲ授ク

第二學年 每週三時

前學年ノ續

第三學年 每週三時

耕耘栽培養畜等ヲ授ク

第四學年 每週三時

前學年ノ續及農家經濟ノ大要ヲ授ク

農業ヲ教授スル順序方法ヲ授ク

農業ヲ授クルニハ其地方ニ適切ナランコトヲ主トシ農業練習場等ニ於テ之ヲ實習セ

シメ農業ノ要旨ヲ覺リ實業ノ趣味ヲ養ハンコトヲ務ムヘシ

土地ノ情況ニ依リ農業ノ程度ヲ斟酌シテ山林水産ニ關スル事項ヲ授クヘシ

十六 商業

第一學年 每週二時

經濟ノ大要ヲ授ク

第二學年 每週三時

商業ニ關スル習慣法令等ニ基キ商店會社賣買金融運送保險等ニ關スル事項ヲ授ク

第三學年 每週三時

前學年ノ續及重要ナル商品商用作文商用簿記ヲ授ク

第四學年 每週三時

前學年ノ續

商業ヲ教授スル須序方法ヲ授ク

商業ヲ授クルニハ常ニ商況相場等ニ注意シテ實際ノ業務ニ適應セシメンコトヲ務

メ又便宜營業取引ノ方法ヲ實習セシム

十七 手工

第一學年 每週二時

木竹ノ細工ヲ授ク

第二學年 每週三時

前學年ニ準ス

第三學年 每週三時

木竹及普通金屬ノ細工ヲ授ク

第四學年 每週三時

前學年ニ準シ更ニ紙細工粘土細工ノ大要ヲ授ク

手工ヲ教授スル順序方法ヲ授ク

手工ヲ授クルニハ精緻ヲ主トシ手工ノ要旨ヲ覺リ作業ノ趣味ヲ養ハンコトヲ務メ
模本ハ其地方ニ適切ナルモノヲ撰ヒ兼子テ材料ノ品質用具ノ保存方等ヲ知ラシム
ヘシ

第十一條 尋常師範學校ノ女生徒ニ課スヘキ學科目ノ程度ハ左ノ如シ

但教授上注意スヘキ事項ニ關シテハ前條ノ規程ニ準ス殊ニ教授ハ能ク女子ニ適應
セシムルヲ旨トシ教授ノ事項ノ選擇ニ注意センコトヲ要ス

一 修身

第一學年 每週二時

教育ニ關スル 勅語ノ旨趣ニ基キ人倫道德ノ要領ヲ授ケ兼子テ作法ヲ授ク

第二學年 每週二時

前學年ニ準ス

第三學年 每週二時

前學年ニ準シ較々詳ニ人倫道德ノ要領ヲ授ク

修身ヲ教授スル順序方法ヲ授ク

修身ヲ授クルニハ殊ニ本邦女子ノ職分習慣等ニ注意シ貞淑ノ美德ヲ涵養センコト
ヲ要ス

二 教育

第一學年 每週二時

教育史 内外教育ノ沿革及著名ナル教育家ノ傳記主義方案ノ要略ヲ授ク

第二學年 每週二時

教育ノ原理 教育ノ目的及智育德育體育ヲ授ク

前半年

教育ノ原理 每週四時

第三學年

教育法令及
學校管理法 每週二時

後半年

實地授業 每週三十時

教育ノ原理 前學年ノ續及教授ノ原則保育ノ方法ヲ授ク

教育法令及學校管理法 教育ニ關スル現行ノ法令規則ニ基キ學校ノ設置編制設備管理經濟衛生等ノ方法ヲ授ク
實地授業 附屬小學校ニ於テ兒童教育ノ方法ヲ練習セシム
又便宜幼兒保育ノ方法ヲ練習セシム

三 國語

第一學年 每週四時

講讀 平易ニシテ雅訓ナル文章ヲ講讀セシム

文法 音韻ノ性質假名ノ用法言語ノ種類文章ノ諸規則ヲ授ク

作文 文題ヲ與ヘ平易ナル文体ニ依リ日用書類記事文等ヲ作ラシム

第二學年 每週三時

講讀 中古以降ノ雅訓ナル文章及歌ヲ講讀セシム

作文 前學年ニ準ス

第三學年 每週三時

文學史ノ大要 片假名平假名ノ超原ヨリ國文學ノ發達變遷ノ要略ヲ授ケ古今諸

此時間ハ前半年ノ教授時間トス以下
第三學年ノ每週教授時間ハ皆之ニ同シ

體ノ文章及歌ノ中標準トナルヘキモノヲ講讀セシム
作文 前學年ニ準ス

讀書作文ヲ教授スル方法ヲ授ク

四 漢文

第一學年 每週二時

經史記傳等ノ中平易ニシテ雅馴ナル文章ヲ講讀セシム

第二學年 每週二時

前學年ノ續

第三學年 每週二時

前學年ノ續

五 歷史

第一學年 每週二時

本邦建國ノ體制 皇統ノ無窮

歷代天皇ノ 盛業忠孝貞淑ノ事蹟學術技藝ノ隆替風俗ノ變遷等ニ關スル事蹟ヲ

授ク

第二學年 每週二時

前學年ノ續

第三學年 每週二時

外國歴史ノ大要ヲ授ク

歴史ヲ教授スル順序方法ヲ授ク

六 地理

第一學年 每週二時

地球及其表面ノ形狀氣候人種人民生活ノ狀態ノ要畧ヲ授ケ次ニ日本地理ニ移リ
畿内八道ノ地理ヲ授ケ兼子テ地圖ヲ描カシム

第二學年 每週二時

外國ノ地理ノ大要ヲ授ケ兼子テ地理ヲ描カシム

第三學年 每週一時

地文ノ大要ヲ授ク

七 數學

地理ヲ教授スル順序方法ヲ授ク

第一學年 每週三時

算術 筆算ハ整數分數小數ノ命數記數及加減乘除並比例百分算ヲ授ケ珠算ハ加減乘除ヲ授ケテ之ヲ練習セシム

第二學年 每週三時

算術 筆算ハ比例百分算開平開立ヲ授ケ珠算ハ前學年ニ準ス
幾何ノ初歩 線角面体ノ種類性質關係等ヲ授ク

第三學年 每週二時

幾何ノ初歩 前學年ノ續

算術及幾何ヲ教授スル順序方法ヲ授ク

八 理科

第一學年 每週二時

博物 植物及動物ノ重要ナル種類ニ就キ形態構造生理効用等ノ要畧ヲ授ク

第二學年 每週三時

物理化學 物理ハ力學音熱光電氣磁氣ノ要畧ヲ授ケ化學ハ無機化學中重要ナル諸元素及其化合物ヲ授ケ兼子テ化學ヲ教授スル際重要ナル鑛物ノ形像性質等ヲ附説スヘシ

第三學年 每週三時

人身体理 身體ノ構造生活ノ機能及衛生上重要ナル事項ヲ授ク
理科ヲ教授スル順序方法ヲ授ク

九 家事

第一學年 每週六時

衣食住ニ關スル事項及裁縫ヲ授ク

第二學年 每週六時

前學年ニ準ス

第三學年 每週六時

育兒ニ關スル事項家計簿記載裁縫ヲ授ク

裁縫ヲ教授スル順序方法ヲ授ク

家事ヲ授クルニハ一家ノ整理經濟等ニ關シ重要ナル事項ヲ授ケ成ルヘク之ヲ實習セシメ務メテ實用ニ適セシメンコトニ注意スヘシ

十 習字

第一學年 每週二時

楷書及行書ヲ授ク

第二學年 每週二時

行書及假名交リ草書ヲ授ク

第三學年 每週二時

假名交リ草書ヲ授ク

習字ヲ教授スル順序方法ヲ授ク

十一 圖畫

第一學年 每週二時

實物模型手本ニ就キテ自在畫ヲ授ク

第二學年 每週二時

前學年ニ準シ更ニ用器畫ノ大要ヲ授ク

第三學年 每週二時

實物模型手本ニ就キテ自在畫ヲ授ク

圖畫ヲ教授スル順序方法ヲ授ク

十二 音樂

第一學年 每週二時

單音唱歌ヲ授ク

第二學年 每週二時

前學年ニ準ス

第三學年 每週二時

前學年ニ準ス

唱歌ヲ教授スル順序方法ヲ授ク

十三 體操

第一學年 每週三時

普通體操及遊戲ヲ授ク

第二學年 每週三時

前學年ニ準ス

第三學年 每週三時

前學年ニ準ス

體操ヲ教授スル順序方法ヲ授ク

第十二條 第十條及第十一條ノ學科目ノ程度ハ土地ノ情況ニ依リ北海道廳長官府縣知事ニ於テ文部大臣ノ許可ヲ受ク之ヲ斟酌スルコトヲ得

○文部省令第九號 (明治廿五年七月十一日)

明治十九年(五月)文部省令第十號尋常師範學校生徒募集規則ヲ以テ定メタル尋常師範學校生徒ノ定員ヲ改正スルコト左ノ如シ
但明治廿六年四月一日ヨリ之ヲ施行ス

尋常師範學校生徒ノ定員

第一條 尋常師範學校生徒ノ定員ハ左表ノ如シ
 但北海道及沖繩縣ニ關シテハ北海道廳長官沖繩縣知事ニ於テ文部大臣ノ許可ヲ受
 ケ之ヲ定ムヘシ

尋常師範學校生徒定員表

府縣名	生徒定員	府縣名	生徒定員	府縣名	生徒定員
東京	一六〇	靜岡	一五〇	島根	一四〇
京都	一五〇	山梨	一〇〇	岡山	一八〇
大阪	一八〇	滋賀	一二〇	廣島	一八〇
神奈川	一〇〇	岐阜	一四〇	山口	一五〇
兵庫	二〇〇	長野	二〇〇	和歌山	一四〇
長崎	一二〇	宮城	一二〇	徳島	一四〇
新潟	二四〇	福島	一八〇	香川	一二〇
新瀉	二四〇	岩手	一二〇	愛媛	一四〇
埼玉	一五〇				

群馬	一四〇	青森	一二〇	高知	一五〇
千葉	一五〇	山形	一五〇	福岡	二〇〇
茨城	一四〇	秋田	一五〇	大分	一四〇
栃木	一二〇	福井	一四〇	佐賀	一二〇
奈良	一〇〇	石川	一五〇	熊本	一五〇
三重	一五〇	富山	一四〇	宮崎	一〇〇
愛知	二〇〇	鳥取	一〇〇	鹿児島	一五〇

第二條 男女生徒員數ノ割合ハ北海道廳長官府縣知事之ヲ定メ文部大臣ニ開申スヘシ
 第三條 土地ノ情況ニ依リ女生徒ヲ置カサルコトヲ得此場合ニ於テハ男生徒而已ヲ以テ定員ヲ滿スヘシ
 第四條 小學校教員需要供給上ノ關係又ハ其他特別ノ事情アルトキハ第一條ノ定員ニ超過シタル生徒ヲ募集スルコトヲ得
 第五條 第三條及第四條ノ場合ニハ北海道廳長官府縣知事ニ於テ其事由ヲ具シ文部大臣ノ許可ヲ受クヘシ

○文部省令第十號 (明治二十五年七月十一日)
明治十九年(五月)文部省令第十號尋常師範學校生徒募集規則ヲ改正スルコト左ノ如シ
但明治二十六年四月一日ヨリ之ヲ施行ス

尋常師範學校生徒募集規則

- 第一條 尋常師範學校生徒ノ募集ハ每學年ノ始ニ於テスヘシ
- 第二條 尋常師範學校ノ生徒ハ左ノ資格ヲ有スル者ヨリ募集シ其身體品行學力等ヲ檢定シテ之ヲ選フヘシ
 - 一 身體健全品行方正ニシテ小學校教員タルニ適當ナリト認ムル者
 - 二 尋常小學校ノ本科准教員タルヘキ免許狀ヲ有シ若クハ之ト同等以上ノ學力ヲ有スル者
 - 三 男子ハ年齡十七年以上二十年未滿女子ハ年齡十五年以上二十年未滿ノ者
- 但特別ノ事情アルトキハ二十年以上二十五年以下ノ者ヲ入學セシムルコトヲ得

廿七年三月文部省令第十號ヲ以テ但書削除

十九年八月縣令第三號參照

廿六年三月縣令第四十二號參照

第三條 尋常師範學校ノ各學級ニ缺員アルトキハ前條第一款ノ資格ヲ有シ學力年齢トモ該學級ニ相當スル者ヲ以テ補缺スルコトヲ得

第四條 尋常師範學校ノ生徒ハ左ノ二種ヨリ募集スヘシ

但土地ノ情況ニ依リ第二種ノ生徒ヲ募集セサルコトヲ得

第一種 郡長市長ノ薦舉ニ係ル者

第二種 直ニ尋常師範學校ニ願出ツル者

前項ノ郡長市長ノ職務ハ東京市京都市大阪市ニ於テハ區長之ヲ行ヒ郡長市長ヲ置カサル地方ニ於テハ島司區長又ハ之ニ準スヘキ者之ヲ行フヘシ

第五條 入學ヲ許可セントスルトキハ初メ試驗生トシテ四箇月以内假ニ入學セシメ其資性品行等ヲ審察シ適當ト認ムル者ニ限り本入學ヲ許可スヘシ

但尋常師範學校ノ豫備科卒業生ヲ入學セシムル場合ニ於テハ本文ニ依ルノ限ニ在ラズ

第六條 此規則ニ關スル細則ハ北海道廳長官府縣知事之ヲ定ムヘシ

○文部省令第十一號 (明治二十五年七月十一日)
明治十九年(五月)文部省令第十一號尋常師範學校卒業生服務規則ヲ改正スルコト左ノ如シ

但明治廿六年四月一日ヨリ之ヲ施行ス

尋常師範學校卒業生服務規則

第一條 尋常師範學校卒業生ハ左ノ服務年限間其道府縣内ニ於テ小學校教員ノ職ニ從事スルノ義務ヲ有ス

但第二條ノ義務ヲ卒リタル者ハ小學校ニアラサル官立公立學校教員ノ職若クハ學務ニ關スル他ノ公職ヲ以テ本文ノ職ニ代フルコトヲ得

一 男子卒業生ノ服務年限ハ卒業證書受得ノ日ヨリ十箇年トス

二 女子卒業生ノ服務年限ハ卒業證書受得ノ日ヨリ五箇年トス

第二條ノ義務ヲ卒リタル者ニシテ特別ノ事情アルキハ北海道廳長官府縣知事ノ許可ヲ受ケ他ノ道府縣内ニ於テ就職スルコトヲ得

第二條 尋常師範學校卒業生ニシテ第一種ノ生徒タリシ者ハ其薦舉セラレタル郡市

内(東京市京都市大阪市ニ於テハ其區内)又ハ其道府縣内(郡市區内ニ適當ノ位)ニ於テ第二種ノ生徒タリシ者

ハ其道府縣内ニ於テ左ノ年限間北海道廳長官府縣知事ノ指定スル小學校教員ノ職ニ從事スルノ義務ヲ有ス

一 男子卒業生ハ卒業證書受得ノ日ヨリ五箇年

二 女子卒業生ハ卒業證書受得ノ日ヨリ二箇年

第三條 第一條第二條ノ義務ヲ卒リタル者ハ其經歷書ヲ具シテ北海道廳長官府縣知事ニ届出ツヘシ

第四條 第一條第二條ノ義務ヲ盡ス能ハサルノ事故アル者ハ其理由ヲ具シテ北海道廳長官府縣知事ノ指揮ヲ請フヘシ

北海道廳府縣知事ハ第一條第二項ニ依リ他ノ道府縣内ニ於テ就職スルコトヲ許可スル者又ハ前項ニ依リ義務ヲ免除スル者ニ就キ其情狀ニ依リ在學中給與シタル學資ノ全部若クハ幾部ヲ償却セシムルコトヲ得

第五條 尋常師範學校卒業生ハ其服務年限中毎年未服務ノ情況ヲ當該師範學校ニ報告スヘシ又服務ヲ卒リタル後ト雖モ其身分職業等ニ異動ヲ生シタルハ其都度報

告スヘシ

第六條 尋常師範學校卒業生服務中ノ者ニシテ左ニ掲クル者アルハ其情狀ニ依リ、北海道廳長官府縣知事ハ在學中給與シタル學資ノ全部若ハ幾部ヲ償還セシムヘシ

一 謂レナク第一條第二條ノ義務ヲ盡サ、ル者

二 免許狀奪奪ノ處分ヲ受ケタル者

第七條 此規則ニ關スル細則ハ北海道廳長官府縣知事之ヲ定ムヘシ

○文部省令第十二號 (明治廿五年七月十一日)

明治十九年(四月)勅令第十三號師範學校令第五條ニ基キ尋常師範學校設備規則ヲ定ムルコト左ノ如シ

但明治廿六年四月一日ヨリ之ヲ施行ス

尋常師範學校設備規則

第一條 校地ハ學校ノ規模ニ適應ナル地積ヲ有シ道德上及衛生上ニ害ナキ所タルハ

第二條 校地内ニ體操場ニ充ツヘキ相當ノ場所ヲ設クヘシ土地ノ情況ニ依リ校地内

ニ之ヲ設クルコトヲ得サルトキハ成ルヘク學校ノ近傍ニ之ヲ設クヘシ

農業科ヲ置ク學校ニ於テハ便宜ノ地ニ農業練習場ヲ設クヘシ

第三條 校舍ハ其構造堅牢ニシテ教授上管理上及衛生ニ適スルモノタルヘシ

第四條 校舍ハ學科ノ種類學級及生徒ノ數並其他ノ須要ニ應シ左ノ諸室ヲ備フヘシ

一 通常教室

二 物理化學、博物、家事、圖畫、音樂等ノ特別教室並商業實習室手工實習場

三 圖書室器械室藥品室標本室

四 講堂

五 職員室其他所要ノ諸室

前項ノ外便宜體操場ニ充ツヘキ相當ノ建物ヲ設クヘシ

第五條 前條ノ外生徒寄宿舎ヲ設クヘシ

寄宿舎ハ自習室寢室ヲ區別シ且舎監室食堂浴室盥嗽場等ヲ備フヘシ

第六條 校舍ハ男生徒女生徒ニ就キ區別シテ之ヲ設クヘシ

但通常教室及寄宿舎ヲ除クノ外ハ土地ノ情況ニ依リ本文ノ例ニ依ラサルコトヲ得
第七條 教室ニ要スル黑板机腰掛等ハ適應ナルモノヲ備ヘ其他舎室ニ要スル器用品等
ヲ備フヘシ

第八條 地理、數學、物理、化學、博物、家事、圖畫、音樂、體操、農業、商業、手工等ノ教
授用器具器械標本模型圖畫等ハ尋常師範學校ノ學科程度ヲ教授スルニ差支ナキ様
之ヲ備フヘシ

第九條 圖書ハ教科用及參考用ノモノヲ備フヘシ

第十條 尋常師範學校ニ附屬小學校ヲ設クヘシ附屬小學校ノ設備ハ別ニ定ムル所ニ
依ル

第十一條 女生徒ノ爲ニ尋常師範學校ニ便宜附屬幼稚園ヲ設クヘシ

第十二條 土地ノ情況ニ依リ便宜學校長舎監等ノ住宅ヲ設クヘシ

第十三條 學校ノ位置ヲ選定シ又ハ校舎ヲ建築スルニハ北海道廳長官府縣知事ニ於
テ其敷地建物ノ圖面坪數及建築ノ設計等ヲ具シ文部大臣ノ許可ヲ受クヘシ

○文部省令第十三號 (明治二十五年七月十一日)

尋常師範學校教員免許規則

第一條 尋常師範學校教員免許狀ハ文部省ノ檢定ニ合格シタル者ニ授與スルモノト
ス

第二條 免許狀ハ之ヲ分テ一等免許狀ニ等免許狀ノ二種トス二等免許狀ハ第一次ノ
檢定ニ合格シタル者ニ授與シ一等免許狀ハ第二次ノ檢定ニ合格シタル者ニ授與ス
ルモノトス

尋常師範學校ノ學科程度ト同等以上ノ學校ノ教員免許狀ヲ有シ一ケ年以上教員ノ
職ニ在リタル者及特別ノ事情アリト認ムル者ニ限り前項ノ規程ニ拘ラス第一次ノ
檢定ニ合格シタル者ニ直ニ一等免許狀ヲ授與スルコトアルヘシ

第三條 一等免許狀ヲ有スル者ハ尋常師範學校教諭ニ等免許狀ヲ有スル者ハ同助教
諭タルコトヲ得ルモノトス

第四條 第一次ノ檢定ヲ請フ者ハ左ノ資格ヲ具フルコトヲ要ス
一 年齢男子ハ二十年以上女子ハ十八年以上

二 身体健全

三 品行方正

第五條 第一次ノ檢定ハ之ヲ分テ左ノ二種トス

甲種 認定

乙種 試験

第六條 甲種ノ檢定ハ左ニ掲クル者ニ限り之ヲ行フモノトシ第八條第九條ニ掲クル科目及其程度ヲ参照シテ其學力及經歷ヲ調査スルモノトス

一 高等師範學校女子高等師範學校卒業生

二 高等學校ニ於テ特ニ教員ノ職ニ適スル教育ヲ受ケタル卒業生

三 尋常師範學校ノ學科程度ト同等以上ノ學校ノ教員免許狀ヲ有スル者

四 其他學力品行等ニ關シ北海道廳長官府縣知事ニ於テ特ニ適任ト思慮スル者

第七條 乙種ノ檢定ハ學力ノ試験ヲ行フモノトス

家事圖畫、音樂、体操等ノミノ教員タラントスル者ニ就キテハ別ニ普通ノ學力ヲ有スルコトヲ認メタル者ニアラサレバ試験ヲ行ハス

試験ノ方法ハ筆記口述ノ二様トシ試験科目ノ種類ニ依リテハ能技又ハ實驗ヲ併セ
試ミルモノトス

第八條 男教員ノ試験科目ハ左ノ區別ニ從ヒ受験者ノ志願ニ依ル

第一類

第一種 修身、教育、國語及漢文、并其教授法

第二種 修身、教育、歴史及地理并其教授法

第三種 數學、物理及化學并其教授法

第四種 植物、動物、生理及礦物并其教授法

第二類

第一種 習字、圖畫音樂、体操、外國語、農業商業、手工ノ中一科目若クハ數科并其教授法

第二種 第一類各種ノ科目ノ中一科目若クハ數科目并其教授法

本條各科目ノ試験程度ハ高等師範學校ノ學科目ノ程度ニ準ス

第九條 女教員ノ試験科目ハ左ノ區別ニ從ヒ受験者ノ志願ニ依ル

第一類

第一種 修身、教育、國語、漢文、歷史及地理并其教授法

第二種 數學及理科并其教授法

第二類

第一種 家事、習字、圖畫、音樂、体操ノ中一科目若クハ數科目并其教授法

第二種 第一類各種ノ科目ノ中一科目若クハ數科目并其教授法

本條各科目ノ試験程度ハ女子高等師範學校ノ學科目ノ程度ニ準ス

第十條 左ニ掲クル者ニシテ乙種ノ檢定ヲ請ヒタルトキハ其學力ヲ第八條第九條ニ

掲クル科目及其程度ニ對照シ同等以上ト認ムルトキハ其一科目若クハ數科目ノ試

驗ヲ欠クコトヲ得

一 高等學校ノ卒業生

二 尋常師範學校ノ學科程度ト同等以上ノ學校ノ教員免許狀ヲ有スルモノ

第十一條 高等師範學校女子高等師範學校卒業生ノ第一次ノ檢定ハ當該學校長ノ申

請ニ依リ之ヲ行フ

他ノ文部省直轄學校卒業生ノ第一次ノ檢定ハ前項ノ例ニ準スルコトアルヘシ

第六條第四款ニ該當スル者ノ第一次ノ檢定ハ北海道廳長官府縣知事ノ申請ニ依リ之ヲ行フ

第十二條 前條ニ掲クル者ニアラスシテ第一次ノ檢定ヲ請フ者ハ族籍氏名宿所生年

月志願ノ科目及甲種乙種ノ別ヲ記タル願書ニ醫師ノ身体檢査証學業々務賞罰等ニ

關スル履歷書學業証書免許狀等ノ寫ヲ添ヘ地方廳ヲ經テ之ヲ文部省ニ差出スヘシ

北海道廳長官府縣知事ハ本人ノ品行ニ就キ意見ヲ附記シテ文部大臣ニ差出スヘシ

前項ノ身体檢査証ハ体格疾病及官能ニ係ル檢査ノ成績ヲ証明シタルモノタルヘシ

第十三條 第二次ノ檢定ハ二等免許狀ヲ有シ一ヶ年以上教員ノ職ニ在リタル者ニ就

キ其勸務ノ經歷及學力等ヲ調査スルモノトス

第十四條 第二次ノ檢定ヲ請フ者ノ出願ノ手續ハ第十二條ノ例ニ準ス

第十五條 檢定ハ文部大臣檢定委員又ハ高等師範學校若クハ女子高等師範學校ヲシ

テ之ヲ施行セシム第一次ノ甲種檢定及第二次ノ檢定ハ隨時之ヲ行ヒ第一次ノ乙種

檢定ハ豫メ期日ヲ定メテ之ヲ行フ

第十六條 檢定ヲ請フ者ハ檢定手数料貳圓ヲ納ムヘシ

但第十一條ニ依ル者ハ此限ニアラス

前項ノ檢定手数料ハ其既ニ差出シタル後何等ノ事情アルモ之ヲ還付セス

第十七條 免許狀ノ書式ハ左ノ如シ

但甲號ハ高等師範學校女子高等師範學校卒業生乙號ハ其他ノ者ニ與フルモノトス

甲號

尋常師範學校教員何等免許狀

族籍

氏名

生年月

高等師範學校何學科卒業生
(女子高等師範學校卒業生)

右ハ尋常師範學校(女生徒ノ)教員タルコトヲ免許ス

年月日

文部大臣位勳爵 氏名 印

割印番號

乙號

尋常師範學校教員何等免許狀

族籍

氏名

生年月

何類何種
何科目、何科目、何科目

右ハ前記ノ科目ニ就キ檢定シ尋常師範學校(女生徒ノ)教員タルコトヲ免許ス

年 月 日	文部大臣位勳爵 氏 名 印
割印 番 號	

甲號乙號トモ一等免許狀ノ輪廓ハ綠色トシ二等免許狀ノ輪廓ハ紅色トス

第十八條 免許狀ヲ受ケル者ハ免許狀授與手數料壹圓ヲ納ムヘシ

但第十一條ニ依ル者ハ此限ニ在ラス

第十九條 免許狀ヲ毀損亡失シ若クハ氏名ヲ變更シタル爲メ其書換ヲ請フ者ハ書換手數料壹圓ヲ納ムヘシ

第二十條 免許狀ヲ受ケタル者ノ氏名族籍等ハ文部省ニ於テ尋常師範學校教員候補者ノ名籍ニ登錄シ時々之ヲ公告ス

第二十一條 免許狀ヲ有スル者左ノ事項ノ一ニ當ルトキハ其免許狀ヲ褫奪ス但特別ノ事情アル者ハ本文ノ例ニ依ラサルコトアルヘシ

一 禁錮以上ノ刑ニ處セラレ又ハ信用若クハ風俗ヲ害スル罪ヲ犯シテ罰金ノ刑ニ處セラレ又ハ監視ニ付セラレタルトキ

二 破産又ハ家資分散ノ宣告ヲ受ケタルトキ

三 荒酗暴激其他總テ教員タルノ面目ニ關スル行爲アルトキ

第二十二條 北海道廳長官府縣知事ニ於テ前條ノ處分ヲ要スル者アリト思慮スルトキハ文部大臣ニ具申スヘシ

第二十三條 此規則ニ依ラスシテ授與シタル尋常師範學校教員免許狀又ハ之ト同一ノ效ヲ有スル免許狀及卒業証書ハ仍其効力ヲ有スルモノトス

第二十四條 此規則ニ抵觸スル從前ノ成規ハ此規則施行ノ時期ヨリ之ヲ廢止ス

○文部省分第十四號 (明治二十五年七月十一日)

明治二十四年(十一月)勅令第二百十七號尋常師範學校官制第九條ニ基キ尋常師範學校教諭助教諭舍監訓導及書記ノ人員ヲ定ムコト左ノ如シ

但明治二十六年四月一日ヨリ之ヲ施行ス

尋常師範學校教諭助教諭舍監訓道及書記ノ人員

廿六年三月省令
第六號ヲ以テ改
正

- 第一條 教諭助教諭ノ人員ハ一學級毎ニ各專任一人ノ割合トス
男生徒ノ學科目ニ外國語、農業、商業、手工ノ中一科目ヲ加フル毎ニ教諭若クハ助教諭專任一人ノ割合ヲ以テ前項ノ人員ヲ増スモノトス
- 第二條 前條ノ教諭助教諭ニハ左ニ掲クル者ヲ以テ充ツルヲ常例トス
 - 一 高等師範學校女子高等師範學校卒業生ニシテ尋常師範學校教員免許狀ヲ有スル者又ハ舊東京師範學校中學師範學科卒業證書ヲ有スル者
 - 二 明治二十五年(七月)文部省令第十三號尋常師範學校教員免許規則第八條第一項又ハ第九條第一項ノ第一類某種若クハ第二類第一種ノ科目ニ就キ教員免許狀ヲ有スル者
- 第三條 舍監ノ人員ハ教諭ノ中ヨリ兼任スル者男子女子各一人トシ助教諭ノ中ヨリ適當ノ教員候補者ヲ得サルカ爲ニ前項ノ例ニ依リ難キ場合ニ於テハ前條ノ教諭助教諭ノ人員ヲ増スコトヲ得

兼任スル者男子二人女子一人トス

- 但女子舍監ノ人員ハ適當ノ者ヲ得サル場合ニハ一人ニ減スルコトヲ得又女生徒ヲ置カサル學校ニ於テハ女子舍監ヲ置カス
- 第四條 訓導ノ人員ハ附屬小學校ノ兒童ヲ五學級ニ編制スルトキ專任三人六學級又ハ七學級ニ編制スルトキ專任四人トシ以上此例ニ準ス
- 第五條 書記ノ人員ハ生徒定員百八十人未滿ノ學校ニ於テハ專任二人トシ同百八十人以上ノ學校ニ於テハ專任三人トス
- 第六條 尋常師範學校ニ豫備科小學校教員講習科幼稚園保姆講習科ヲ置クトキハ第一條ニ準シ教諭助教諭ノ人員ヲ増スヘシ
- 第七條 特別ノ事情アルトキハ助教諭ヲ以テ第一條ノ教諭ニ代フルコトヲ得
- 第八條 教諭助教諭又ハ訓導タルニ適當ノ候補者ヲ得ルコト能ハサルトキ其他已ムヲ得サル事情アルトキハ豫メ期限ヲ定メ雇教員ヲ以テ第一條ノ教諭助教諭又ハ第四條ノ訓導ニ代フルコトヲ得
- 第九條 第二條第二項第六條第七條及第八條ノ場合ニハ北海道廳長官府縣知事ニ於

ヲ其事由ヲ具シ文部大臣ノ許可ヲ受クヘシ

第十條 前諸條ニ定メタル人員ノ外北海道廳長官府縣知事ハ臨時ノ須要ニ依リ雇員ヲ使用スルコトヲ得

○文部省令第十五號 (明治二十五年七月十一日)

尋常師範學校簡易科規程

第一條 尋常師範學校簡易科ハ尋常小學校教員ノ急需ニ應スルヲ以テ目的トス但其生徒ハ男子ニ限ル

第二條 簡易科ノ學科目ハ修身、教育、國語、漢文、歷史、地理、數學、理科、習字、圖畫、音樂、体操トス

第三條 簡易科ノ修業年限ハ二年四ヶ月トス

第四條 學級ノ編制學年ノ始終教授日數教授時間教育ノ要旨學科目ノ教授上注意ハキ事項及學科目ノ程度ノ斟酌ニ關シテハ明治二十五年(七月)文部省令第八號尋常師範學校ノ學科及其程度ニ關スル規程ヲ適用ス

第五條 簡易科生徒ニ課スヘキ學科目ノ程度ハ左ノ如シ

一 修身

第一學年 每週二時

教育ニ關スル 勅語ノ旨趣ニ基キテ人倫道德ノ要領ヲ授ク

第二學年 每週二時

前學年ニ準シ較詳ニ人倫道德ノ要領ヲ授ク

修身ヲ教授スル順序方法ヲ授ク

第三學年 每週二時此時間ハ四ヶ月間ノ教授時間トス以下第三學年ノ每週教授時間ハ皆之ニ全シ

前學年ニ準ス

二 教育

第一學年 每週三時

教育史 内外國教育ノ沿革及著名ナル教育家ノ傳記主義方案ノ要畧ヲ授ク

教育ノ原理 教育ノ目的及智育德育体育ヲ授ク

第二學年 每週四時

教育ノ原理 前學年ノ續及教授ノ原則ヲ授ク

第三學年 每週二十六時 教育法令及學校管理法實地授業 每週四時 每週二十二時

教育法令及學校管理法 教育ニ關スル現行ノ法令規則ニ基キ學校ノ設置編制設備管理經濟衛生等ノ方法ヲ授ケ兼テ地方制度ノ大要ヲ授ク

實地授業 附屬小學校ニ於テ兒童教育ノ方法ヲ練習セシム

三 國語

第一學年 每週四時

講讀 平易ニシテ雅馴ナル文章ヲ講讀セシム

文法 音韻ノ性質假名ノ用法言語ノ種類文章ノ諸規則ヲ授ク

作文 文題ヲ與ヘ平易ナル文体ニ依リ日用書類記事文等ヲ作ラシム

第二學年 每週三時

講讀 中古以降ノ雅馴ナル文章及歌ヲ講讀セシム

作文 前學年ニ準ス

讀書 作文ヲ教授スル順序方法ヲ授ク

四 漢文

第一學年 每週二時

經史記傳等ノ中平易ニシテ雅馴ナル文章ヲ講讀セシム

第二學年 每週二時

經史記傳論說等ノ中平易ニシテ雅馴ナル文章ヲ講讀セシム

五 歷史

第一學年 每週二時

本邦建國ノ体制 皇統ノ無窮

歷代天皇ノ 盛業忠良賢哲ノ事蹟學術技藝ノ隆替武備ノ張弛政治ノ沿革農工商業ノ發達風俗ノ變遷等ニ關スル事項ヲ授ク

第二學年 每週二時

前學年ノ續及外國歷史ノ大要ヲ授ク

歴史ヲ教授スル順序方法ヲ授ク

六 地理

第一學年 每週二時

地球及其表面ノ形狀氣候人種人民生活ノ狀態等ノ要略ヲ授ケ次ニ日本地理ニ移
リ畿内八道ノ地理ヲ授ケ兼子テ地圖ヲ描カシム

第二學年 每週二時

外國地理ノ大要ヲ授ケ兼子テ地圖ヲ描カシム

地理ヲ教授スル順序方法ヲ授ク

七 數學

第一學年 每週三時

算術 筆算ハ整數分數小數ノ命數記數及加減乘除并比例百分算ヲ授ケ珠算ハ加
減乘除ヲ授ケ之ヲ練習セシム

第二學年 每週三時

算術 筆算ハ比例百分算開平開立ヲ授ケ珠算ハ前學年ニ準ス
幾何ノ初歩 線角面体ノ種類性質關係等ヲ授ク
算術ヲ教授スル順序方法ヲ授ク

八 理科

第一學年 每週三時

博物 植物及動物ノ重要ナル種類ニ就キ形態構造生理効用等ノ要略ヲ授ク

第二學年 每週四時

物理化學 物理ハ力學音熱光電氣磁氣ノ要略ヲ授ケ化學ハ無機化學中重要ナル
諸元素及其化合物ヲ授ケ兼子テ化學ヲ教授スル際重要ナル礦物ノ形像性質等ヲ
附說スヘシ

人身生理 身体ノ構造生活ノ機能及衛生上重要ナル事項ヲ授ク

理科ヲ教授スル順序方法ヲ授ク

九 習字

第一學年 每週三時

楷書及行書ヲ授ク

第二學年 每週二時

行書草書及假名ヲ授ク

習字ヲ教授スル順序方法ヲ授ク

十 圖畫

第一學年 每週二時

實物模型手本ニ就キテ自在畫ヲ授ク

第二學年 每週二時

前學年ニ準シ兼子テ用器畫ノ大要ヲ授ク圖畫ヲ教授スル順序方法ヲ授ク

十一 音樂

第一學年 每週二時

單音唱歌ヲ授ク

第二學年 每週二時

前學年ニ準シ兼子テ樂器ノ用法ヲ授ク

唱歌ヲ教授スル順序方法ヲ授ク

十二 体操

第一學年 每週六時

尋常師範學校簡易科規程

習字ヲ教授スル順序方法ヲ授ク

十 圖畫

第一學年 每週二時

實物模型手本ニ就キテ自在畫ヲ授ク

第二學年 每週二時

前學年ニ準シ兼子テ用器畫ノ大要ヲ授ク圖畫ヲ教授スル順序方法ヲ授ク

十一 音樂

第一學年 每週二時

單音唱歌ヲ授ク

第二學年 每週二時

前學年ニ準シ兼子テ樂器ノ用法ヲ授ク

唱歌ヲ教授スル順序方法ヲ授ク

十二 体操

第一學年 每週六時

普通体操 準備法矯正術徒手啞鈴等ノ諸体操ヲ授ク

兵式体操 各個教練柔軟体操小隊教練及器械体操ヲ授ク

第二學年 每週六時

普通体操 前學年ニ準シ更ニ球竿棍棒等ノ諸体操ヲ授ク

兵式体操 前學年ニ準シ更ニ中隊教練銃劍術野外演習及兵學大要ヲ授ク

体操ヲ教授スル順序方法ヲ授ク

第三學年 每週六時

普通体操 前學年ニ準ス

兵式体操 前學年ニ準ス

体操ヲ教授スル順序方法ヲ授ク

第六條 簡易科ハ全校生徒ノ數百四十人以上ノ學校ニアラサレハ之ヲ置クコトヲ得

ス

但女生徒ヲ置カサル學校ニ於テハ此限ニ在ラス

第七條 簡易科生徒ノ募集ニ關シテハ明治廿五年(七月)文部省令第十號尋常師範學

校生徒募集規則ノ規程ヲ適用ス

但其第三條ノ規程ハ此限ニ在ラス

第八條 簡易科卒業生ノ服務ニ關シテハ明治二十五年(七月)文部省令第十一號尋常師範學校卒業生服務規則ノ規程ヲ適用ス

但第一條ノ服務年限ハ六ヶ年トシ其第二條ノ年限ハ三ヶ年トス

第九條 簡易科ノ爲ニ要スル教員ノ人員ニ關シテハ明治二十五年(七月)文部省令第十四號尋常師範學校教諭助教諭舎監訓導及書記ノ人員ニ關スル規定ヲ適用ス

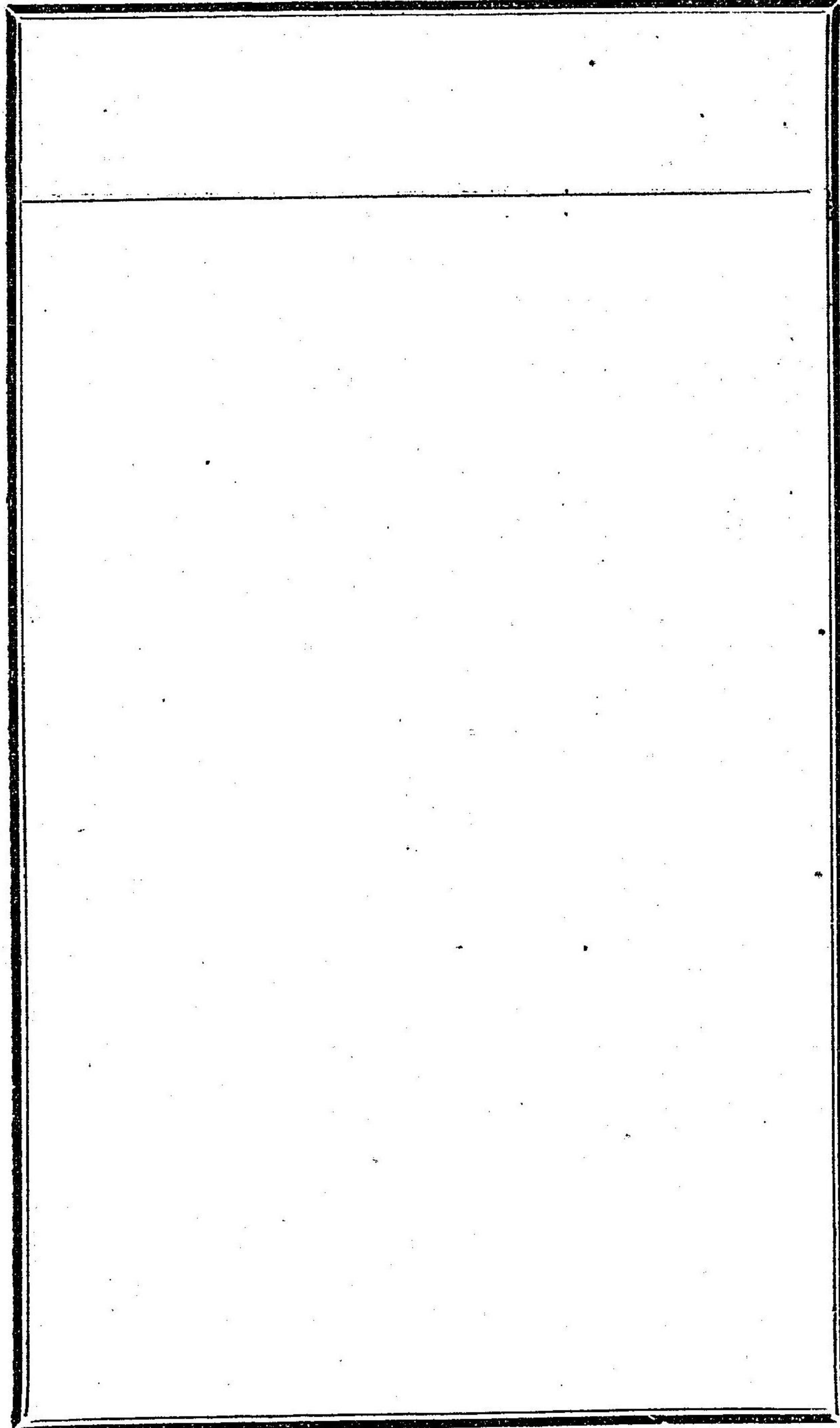
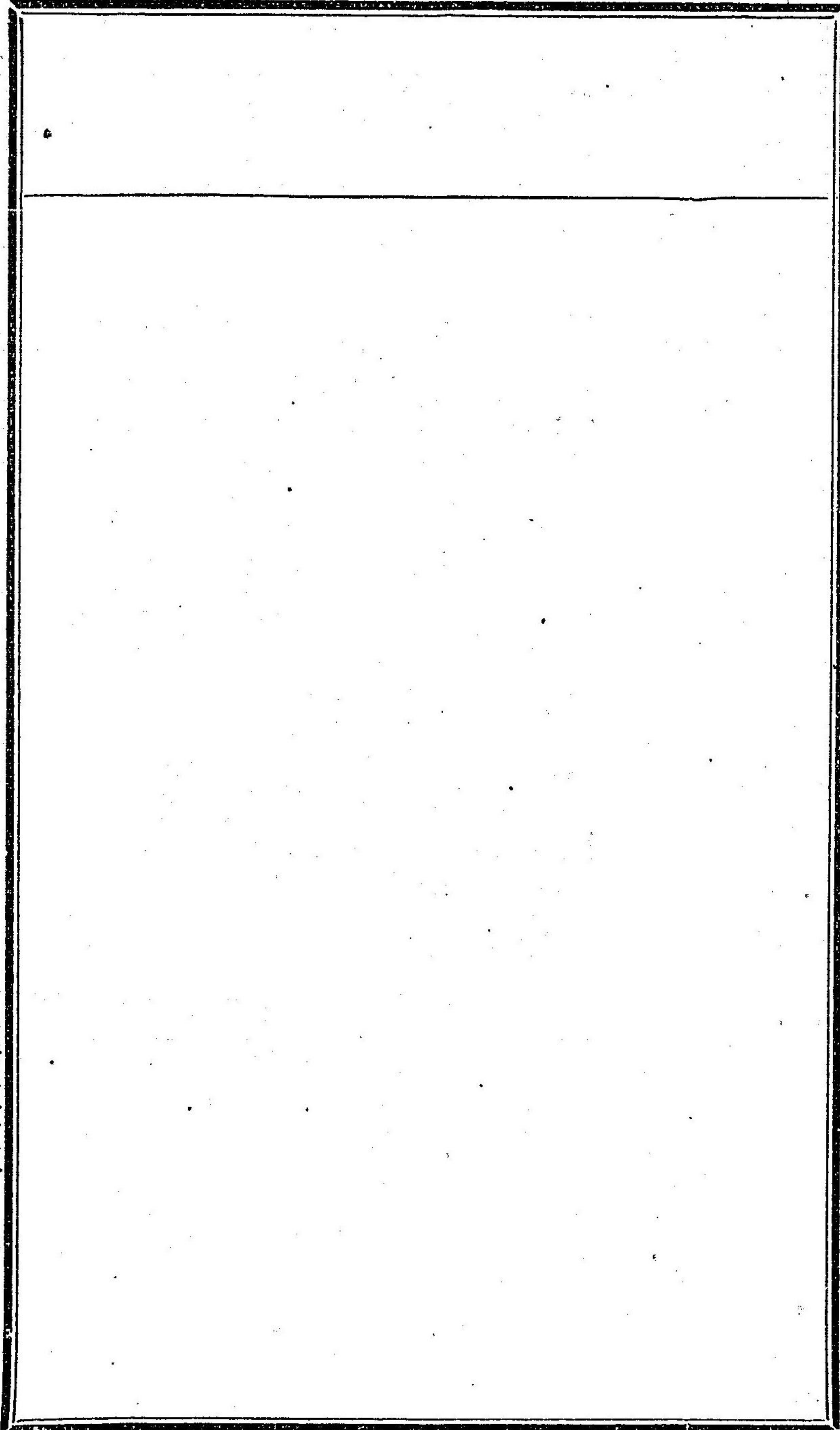

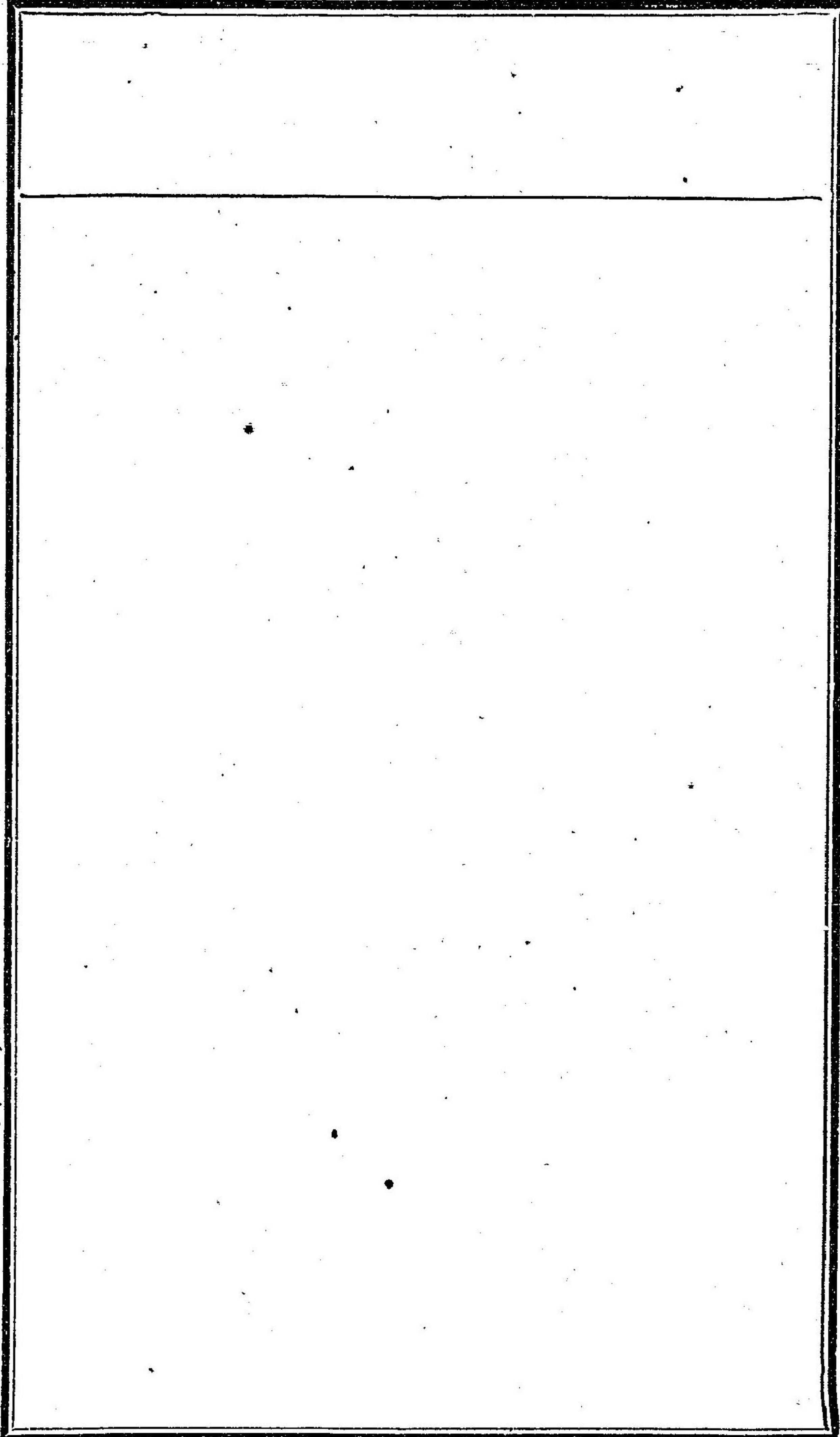

五百三十五

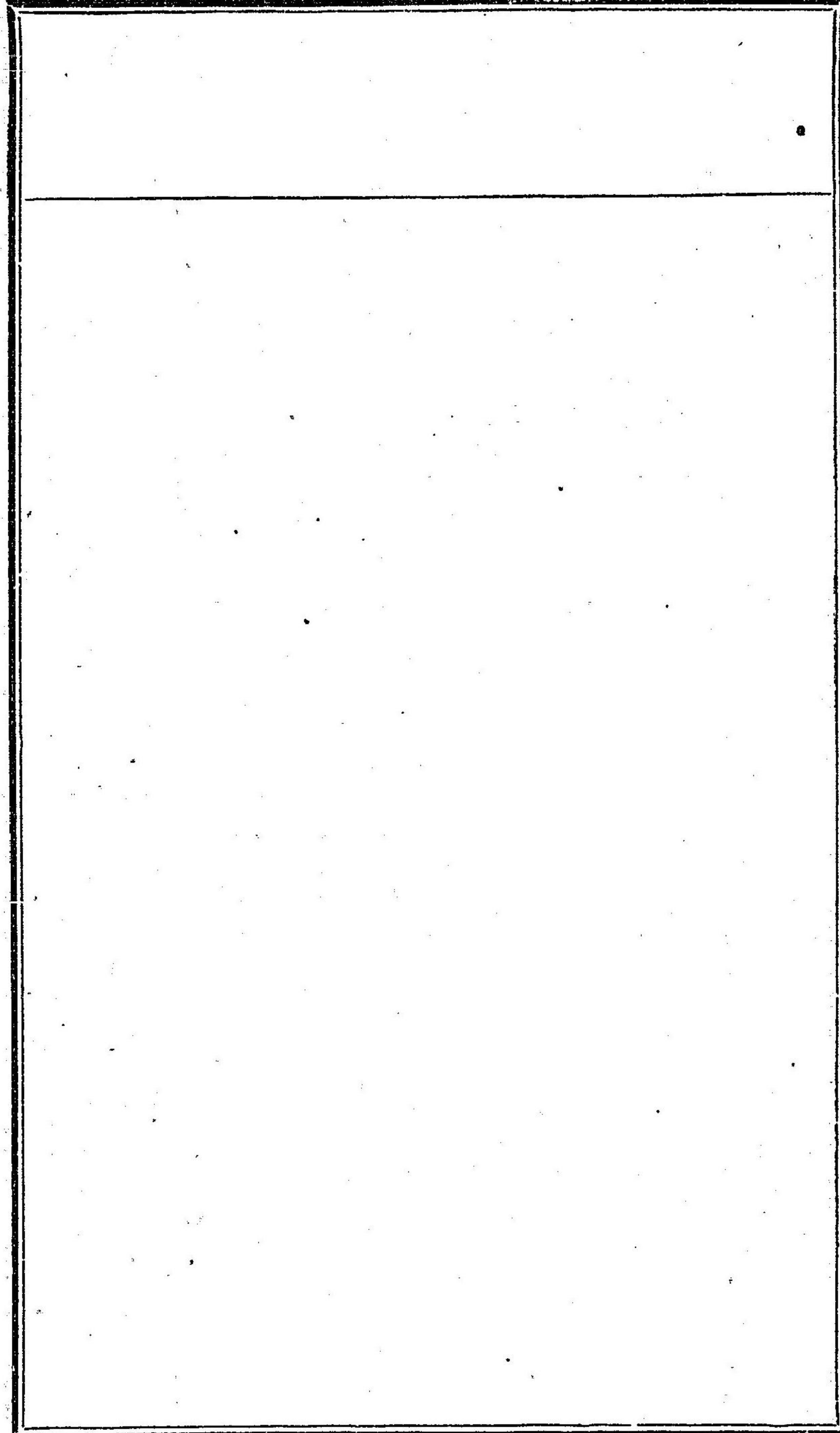

五百三十四

○文部省第令廿五號尋常師範學校教諭以下ノ人員及俸給ニ關スル經費豫算ノ件說明
尋常師範學校ノ設備並該校職員ノ人員及俸額ハ學校ノ規模ニ重要ナル關係ヲ有ス
ルモノナレハ之ニ關スル規程ヲ設クルニハ務メテ慎重ヲ加フヘキハ勿論該校明治
二十五年豫算ハ一旦文部大臣ノ認可ヲ經テ今方サニ縣會ノ議ニ付シ討議ノ際ナ
ルヲ以テ差向キ明治二十五年ニ在リテハ現在ノ規模ヲ紛更セシメスシテ實際處
理上ノ便宜ヲ圖リ漸次審按精査シ以テ規定スル所アラントス是レ本令ヲ發シタル
所以ナリ

○文部省令第二十六號尋常師範學校附屬小學校規定說明
從來尋常師範學校ニハ主トシテ師範生徒實地練習ノ用ニ供スルノ目的ヲ以テ小學
校ヲ附屬セシメタリト雖モ之ニ關シテハ何等ノ規定ヲモ設ケサリシヲ以テ其教科
目修業年限設備學級等大概完全ヲ期シテ組織セリ故ニ師範生徒卒業ノ後從事スヘ
キ多數ノ不完全ナル小學校ノ管理及教授ノ實地練習ヲナスコト能ハス往々附屬小
學校ノ目的ニ反スルモノアリ是レ本規程ノ制定ヲ必要トスル所以ノ要旨ナリ
抑モ附屬小學校ハ元來他ノ小學校ト其趣ヲ異ニシ一ニ之ヲ一般小學校ノ模形中ニ

文部省令第二十五號 尋常師範學校教諭以下ノ人員及俸給ニ關スル
經費豫算ノ件說明 全附屬小學校規定說明

入ル、コトヲ得サルハ勿論ナレトモ小學校令中本規定第一條ニ掲グル規定ノ如キハ附屬小學校ニ於テ總テ準據スヘキモノナリ

第二條及第三條ノ規程ニ從ヒ附屬小學校ニ於テ管内數百ノ小學校中其多數ニ居ル所ノ學校ニ準シテ設備ヲナシ及學級ヲ編制スルトキハ師範生徒ノ多數ヲシテ其卒業ノ後師範學校ニ在ルノ時ト實地教務ニ從事スルノ日ト別ニ逕庭ヲ見サラシムヘキカ爲メニ教育上良好ノ効果ヲ收ムヘキナリ又單級ノ教授ハ實ニ至難ノ事業ニシテ生徒在學中十分ニ實地ノ練習ヲ積マサレハ卒業ノ後單級ノ學校ニ赴任從事スルモ教育ノ實効ヲ奏スルコト甚タ難カルヘシ是レ單級ノ制ニ依リタル學級ヲ設クルハ附屬小學校ニ關シテ殊ニ缺クヘカラザル要件トナシタル所以ナリ

第四條授業料ニ關スル規則ハ師範學校令第四條但書ノ削除及附屬小學校設置ノ旨趣ニ隨ヒ且土地ノ情況ニ充分ノ斟酌ヲ加ヘテ之ヲ規定スヘキモノナリ

之ヲ要スルニ附屬小學校ノ施設ハ師範生徒實地練習ノ目的ヲ達スルニ足り且管内一般小學校教育ノ進度ニ適合セシムルコトヲ期スヘキナリ

省令説明

一 徒弟學校ヲ卒業シタル者ハ一ノ職工タルニ闕ク所ナカラシコトヲ期ス故ニ徒弟學校ハ職工タルニ必要ナル教科ヲ授クル所トス蓋シ小學校教育ヲ補習セシメ且實業ノ思想ヲ與ヘ又ハ準備ノ實業教育ヲ授クルハ實業補習學校ノ任務ニシテ徒弟學校ハ之ニ反シ職業教科ヲ授クルヲ以テ主トスルモノナレハナリ

一 尋常小學校ヲ卒業セサル者及自己志ノ望ニ依ル者ヲ除ク外徒弟學校ノ教科ニ普通教育ヲ復習セシメ又ハ教授セサルモノハ一家生計ノ負擔ニ急ナル多數ノ少年ノ爲ニ便チ圖ルナリ此レ亦實業補習學校ト徒弟學校トノ異ナル所トス

一 貧人ノ子弟小學ニ入ルコト能ハスシテ賃工トナリ勞働ニ從事スルモノ、爲ニ夜學又ハ他ノ慈惠ノ方法ヲ設ケテ普通教育ヲ授クルハ徒弟學校規程ノ干涉スル所ニ非ス

一 年齢ヲ十二年以上ニ限リタルハ十二年ニ達セサルノ幼者ハ徒弟學校ノ教科ニ堪ヘサレハナリ

一 實修ヲ課スルノ標準ハ今日ノ現況ニ照ラシ最適切ナル方法ヲ求メタル結果ニ外ナラス蓋シ學校ニ於テ充分ナル實修ヲ爲サントスル片ハ設備ノ要スル所地方ノ負擔

ニ堪ハサルモノ少カラサルヘク且或ル工業ノ種類ニ依リ職工ノ伴侶ニ入り勞働スルノ習慣ハ必シモ之ヲ學校ニ移スノ必要ナカルヘク而シテ生徒ニシテ工場ニ於テ現業ヲ實習シ又學校ニ於テ現業ノ解釋又ハ基礎タルヘキ學科ヲ學フヲ以テ便トスル者蓋シ其多キニ居ラン故ニ省令ハ設備及事情ノ許ス限リ實習ヲ課セシメ又便否ヲ斟酌シ之ヲ課セサルコトヲ認メタリ

一徒弟學校ニ普通科ヲ授ケス而シテ獨リ修身ヲ必修科トスルモノハ凡百ノ少年教育ハ總テ修身ヲ本トスレハナリ但徒弟學校ニ於ケル修身科ハ其ノ多キヲ要セス(一週一時ヲ以テ足レリトス)又必シモ教科書ヲ用キルヲ要セサルヘシ

○文部省訓令第四號 (明治二十二年十月廿五日)

北海道廳 府縣

尋常師範學校生徒中不都合ノ行爲アルヲ以テ退學ヲ命スルモノアルトキハ在學中給與シタル學資ヲ償還セシムヘシ

二十六年三月文部省訓令第貳號 參照

○文部省訓令第七號 (明治二十四年十一月十七日)

北海道廳 府縣

明治十九年(四月)勅令第十三號師範學校令第九條ニ依リ尋常師範學校ニ於テ支給スヘキ生徒ノ學資ハ食物被服及雜費ノ三種目トシ其支給方法ハ府縣知事ニ於テ之ヲ定メ本大臣ノ認可ヲ經ヘシ

但明治廿五年度ニ在リテハ其經費豫算ノ決定シタルモノハ本文ニ依ルノ限ニ在ラス

明治十九年(六月)文部省訓令第四號ハ之ヲ廢止ス

○文部省訓令第六號說明

本令ノ旨趣ハ本年(十一月)勅令第二百十七號尋常師範學校官制及同勅令第二百十八號市町村立小學校長及教員名稱待遇ノ說明中ニ於テ明瞭ナルヲ以テ茲ニ贅セス

○文部省訓令第七號尋常師範學校生徒ノ學資ニ關スル件說明

明治十九年(六月)文部省訓令第四號尋常師範學校生徒學資支給ニ關スル要項ナルモノハ其規定方畫一ニシテ且頗ル細密ナルヲ以テ地方ノ情況ニ應シテ取捨ヲ得ルノ便ヲ欲クコト尠カラス今ヤ師範學校令ノ改正ニ伴ヒテ之ヲ改メ學資ノ目ヲ食物被服雜費ノ三種目トシ地方ノ情況ニ應シ便宜規定スルコトヲ得シメタリ抑モ此三種目中食物被服ノ如キハ生徒養成上必ス欲クコトヲ得サルモノナレトモ其被服ノ品質數量ノ取捨増減ヲナス等ハ實際支障ナキ限りハ地方ノ適宜タルヘシ又雜費トハ即チ從前ノ謂所日用品修理及湯浴一週間手當等ヲ概括シタルノ旨趣ナレハ從前ノ如ク悉ク之ヲ支給スルモ又ハ其幾部ヲ支給スルモ是亦實際差支ナキ限りハ地方ノ適宜タルヘキナリ尤モ湯浴場ノ如キハ校費ヲ以テ寄宿舎内ニ設クルコト必要ナルヘシ

生徒ノ修學旅行ハ勿論疾病ニ依リ療養ヲ命シタルトキノ如キモ校費ヲ以テ其實費ヲ支辨スルヲ要スト雖モ夏季休業中ハ修學旅行等ノ外成ルヘク歸郷セシメ其間學費ハ支給セスシテ可ナリ

之ヲ要スルニ本令ハ畢竟地方ヲシテ其情況ニ應シ運用ヲ自在ナラシメントスルニ外ナラス故ニ之カ爲メニ師範學校ノ規模ヲ縮少シ生徒ノ養成上等ニ妨碍ヲ與フルカ如キ結果ヲ生セサル様注意スヘキコト緊要トス

明治二十五年年度經費豫算ノ確定シタルモノト雖モ實際ノ必要ニ依リテハ之ヲ改ムルモ妨ケアルコトナシ又從前ノ規程ハ男生徒ニ限りタレトモ本令ハ男女兩種ノ生徒ニ通シテ適用スヘキコトハ勿論トス

○兵庫縣令第三號 (明治十九年八月五日)
 本年(五月)文部省令第十號尋常師範學校生徒募集規則第十條及第十一條ニヨリ本縣尋常師範學校生徒郡市薦舉規則左ノ通相定ム

師範學校生徒郡市薦舉規則

- 第一條 郡市長ニ於テ薦舉スル生徒ハ左項ニ適當ノ男子タルヘシ
- 一 卒業後該郡市内小學校教員志願ノモノ
 - 二 該郡市内在籍ノモノ
 - 三 高等小學校卒業以上ノ學力ヲ有シ身體強健ニシテ師範學校令第一條但書ノ目的ヲ達シ得ヘキ人物ト認ムルモノ
- 但他郡市在籍ノ者ト雖モ其資性品行熟知ノ者ハ薦舉スルモ妨ケナシ
- 第二條 生徒在學中ハ不時急劇ノ用ニ應セシムル爲メ師範學校所在地ヨリ一里以內ニ居住若クハ寄留スルモノヲ引受人トナシ豫テ師範學校ニ届置モノトス
- 但師範學校長ニ於テ引受人ヲ不十分ト認ムルトキハ之ヲ易ヘシムルコトアルヘシ

廿二年一月訓令
 第二號參照

本條ハ
 十九年
 文部省
 令第十
 號廢止
 二依リ
 自然消
 滅ス

第三條 郡市ニ於テ薦舉スヘキ生徒ノ定員左表ノ如シ

郡市名	生徒數	郡市名	生徒數	郡市名	生徒數	郡市名	生徒數
神戶	五	八部	二	武庫	五	神西	四
飾東	九	姫路	三	揖東	一〇	川邊	六
有馬	三	明石	四	赤穂	五	佐用	三
宍粟	四	美嚢	四	多可	三	加東	四
養父	五	七美	四	城崎、美含、鉾、多	五	出石	三
朝來	二	方美	四	印南	四	多紀	四
加西	四	加古	四	三原	五		
水上	六	津名	七				

第四條 前條定員ノ生徒薦舉シ難キトキハ郡市長ヨリ師範學校長ニ照會シ第二種志願者ニシテ己ニ在學ノ生徒ヲ以テ薦舉生徒ニ充ツルコトヲ得ヘシ又郡市ノ情況ニ

リ需用ノ見込アルモノハ前條ノ教員外特ニ薦舉ヲ許スコトアルヘシ

○兵庫縣令第五十九號 (明治廿五年三月廿九日)

明治二十四年(十一月)文部省令第二十六號尋常師範學校附屬小學校規程第四條ニ基キ文部大臣ノ許可ヲ得テ兵庫縣尋常師範學校附屬小學校授業料規則ヲ定ムルコト左ノ如シ

兵庫縣尋常師範學校附屬小學校授業料規則

第一條 授業料ハ兒童一人ニ付一ヶ月尋常小學校ハ金拾錢高等小學校ハ金三十錢トス

但單級ニ編制シタル兒童ノ授業料ハ之ヲ徵收セス

第二條 授業料ハ毎月之ヲ徵收ス

第三條 一家ノ兒童同時ニ二名以上出席スルトキハ授業料ハ一名ハ全額其他ハ半額トス

但授業料ヲ減額スルハ幼年ノ兒童ニ於テスヘシ

第四條 休業全月ニ及フトキハ其月ノ授業料ヲ徵收セス又一ヶ月中休業十五日以上

ニ涉リタル場合ニ於テハ其月ノ授業料ヲ半減ス

第五條 兒童ノ疾病其他止ムヲ得サル事故アリテ出席セサルコト全月ニ及フトキハ其月ノ授業料ヲ免除ス

第六條 明治二十五年(二月)兵庫縣令第三十四號小學校兒童ノ出席停止規則第一條乃至第四條ニ依リ出席ヲ停止セラレタル兒童ノ授業料ハ前條ノ例ニ依ル

○兵庫縣令第四十一號 (明治廿六年三月十五日)

兵庫縣尋常師範學校規則

第一條 本校ハ明治廿五年(七月)文部省令第八號尋常師範學校ノ學科及其程度第一條第一項ノ學科目ノ外外國語(英語)農業手工ノ三科目ヲ加設ス

第二條 生徒ノ定員ハ男生徒二百名トシ之ヲ七學級ニ編制ス

第三條 第一學期ハ四月一日ニ始リ七月三十一日ニ終リ第二學期ハ九月一日ニ始リ十二月廿四日ニ終リ第三學期ハ一月八日ニ始リ三月廿六日ニ終ル

第四條 休業日左ノ如シ

- 日曜日
- 神武天皇祭 四月三日
- 夏期休業 八月一日ヨリ同月三十一日ニ至ル
- 秋季孝靈祭 秋分日
- 神嘗祭 十月十七日
- 天長節 十一月三日
- 新嘗祭 十一月廿三日
- 冬期休業 十二月廿五日ヨリ一月七日ニ至ル
- 本校創立紀念日 一月十九日
- 孝明天皇祭 一月三十日
- 紀元節 二月十一日
- 春季孝靈祭 春分日
- 學年末休業 三月廿七日ヨリ同月三十一日ニ至ル

第五條 每學期ノ終ニ於テ試験ヲ施行シ第一學期第二學期ニ於テハ其學期內ニ授ケ

タル課業ノ全體ヲ試ミルモノトス

但第四學年生ニ在リテハ十月初旬又ハ第三學期末ニ於テ之ヲ行フモノトス

第六條 試験ノ成績ハ十等ニ分チテ評定スルモノトス

第七條 習字圖畫音樂体操並其他諸學科中生徒ノ製作及實地練習ニ屬スルモノハ平

素ノ成績ヲ以テ試験ノ成績ニ加ヘ又ハ之ニ代フルコトアルヘシ

第八條 試験ニ缺席シタルモノハ總テ最下等ノ成績ヲ附スルモノトス

第九條 每學年ノ終ニ於テ其學年內施行シタル試験ノ成績ヲ通シテ考定シ各學科ノ

成績五等以上諸學科ノ平均成績四等以上ヲ得タルモノヲ及第トス

但本文ノ成績ヲ得サルモノト雖平素ノ成績善良ナルモノハ更ニ試験ヲ施行シ若

クハ之ヲ施行セス特ニ及第セシムルコトアルヘシ

第十條 生徒優劣ノ序次ハ總テ品行ト學業試験ノ成績トヲ酌量シテ之ヲ定ムル者トス

第十一條 本校ノ課程ヲ卒業シタルモノニハ左式ノ卒業證書ヲ授興シ其優等ナルモ

ノニハ左式ノ優等證ヲ併セ授興ス

卒業證書

校印

族籍

氏

生年月

右ハ當校ニ於テ尋常師範學校ノ課定テ卒業セリ仍テ茲ニ之ヲ證ス

年月日

兵庫縣尋常師範學校長位勳爵氏名印

番號

優等證

尋常師範學校卒業生

氏名

右者本校在學中ノ成績ヲ查覈シ優等ナルヲ證明ス

年月日

兵庫縣尋常師範學校長位勳爵氏名印

番號

第十二條 前條ノ證書ヲ毀損若クハ紛失シタルトキハ其事由ヲ具シ市町村長ノ證明ヲ得書換若クハ再渡ヲ願出ツヘシ

第十三條 罰科ハ戒飭謹慎停學放校ノ四トス戒飭ハ學校長說諭譴責シ謹慎ハ校外ニ出ツルヲ禁シ停學ハ在學ヲ停メテ何レモ悔悛ヲ期セシメ放校ハ學校ヨリ放逐スルモノトス

第十四條 過誤舛錯等ニ出ツル犯則者ハ之ヲ戒飭シ怠慢自恣等ニ出ツル犯則者ハ五週間以內謹慎セシム

第十五條 校命ニ悖リ又ハ師範生徒ノ本分ニ背戾シタル所爲アリト認ムルモノハ其情狀ニ依リ一週間以上一學年以內ノ停學又ハ放校ニ處ス

第十六條 生徒ハ半途退學スルヲ許サス

但疾病ノ爲メ修學ニ堪ヘス若クハ學業進マスシテ卒業ノ見込ナキモノハ退學ヲ命スルコトアルヘシ尤此場合ニ於テハ時服一領ヲ除クノ外總テ現存ノ被服日用品ヲ返納セシム

第十七條 生徒ニ貸與スル物品並給與スル學資ハ別ニ之ヲ定ム

廿七年三月告示
第七十號ヲ以テ
改正

第十八條 生徒貸與品其他校物ヲ毀損若クハ紛失スルトキハ其狀情ニ依リ相當ノ代金又ハ修覆料ヲ辨償セシム

第十九條 本則第十五條ニ依リ放校ヲ命シタルトキハ從前給與シタル學資ヲ一時ニ辨償セシム其金額ノ算法ハ毎月全校給與ノ實費總額ヲ在學生徒數ニ均分シテ一人ノ定額ヲシテ在學中ニ係ル分ヲ積算スルモノトス若生徒數ニ増減アル月ハ其日數ニ依リテ總額ヲ區分シ各部ノ生徒數ニ均分ス又日ノ端數アルモノハ日割ヲ以テ之ヲ定ム

第二十條 入學志願者入學ヲ許可セラレタルトキハ式左ノ證書ヲ出スヘシ

證 書

本人印 保證人印



一何ノ誰儀御校へ入學許可セラレ候ニ付テハ諸規則
確守可仕ハ勿論萬一御校規則ニ依リ放校命セラレ

候節ハ御給與ノ學資無遲滯一時ニ償還可仕本人ニ於テ償還シ能ハサル節ハ保證人ヨリ辨償可仕且其
他本人身上ニ係ル儀ハ保證人ニ於テ一切引受可申
爲後證如件

年月日

郡市町村番地

本人

姓

名

印

郡市町村番地

保證人

姓

名

印

兵庫縣尋常師範學校長姓名殿

第二十一條 保證人ノ住所本校ヨリ一里以外ニ在ルトキハ別ニ其以內ニ居住スル丁
年以上ノ戸主ヲ以テ保證人代理者トナシ左式ノ證書ヲ差出スヘシ
但學校長ニ於テ保證人代理者ヲ不十分ト認ムルトキハ易ヘシムルコトアルヘシ

證書

保證人何ノ誰御校ヨリ一里以外ニ居住スルニヨリ
何ノ誰ヲ保證人代理者トシ要急ノ場合ニ於テ保證
人ノ爲スヘキ責務ハ一切代理者ニ於テ引受可申候
爲後證如件

年月日

本人

氏

名

印

保證人

氏

名

印

郡市町村番地居住華(士)族(平民)戸主

保證人
代理者

氏

名

印

前書保證人代理者何ノ誰戸籍上ニ關スル件相違無
之候也

市町村長

氏

名

印

第二十二條 生徒轉居改印其他身上ニ異動ヲ生シタルトキハ速ニ本校ニ届出ツヘシ
保證人并其代理者轉居改印シ又ハ規定ノ要件ニ抵觸スル事實ヲ生シタルトキハ本
人若クハ生徒ニ於テ速ニ本校へ届出又ハ其變更ヲ申出ツヘシ

○兵庫縣令第四十二號 (明治廿六年三月十五日)

明治廿五年(七月)文部省令第十號尋常師範學校生徒募集規則第六條ニ基キ本縣尋常
師範學校生徒募集細則左ノ通相定メ來ル四月一日ヨリ施行ス

兵庫縣尋常師範學校生徒募集細則

第一條 第一種生徒ハ學校長ヨリ郡市長ニ通牒シ第二種生徒ハ廣告シテ之ヲ募集ス
第二條 第一種生徒ハ當該郡市在籍ノ者第二種生徒ハ本縣在籍ノ者トス
但郡市長其郡市ニ於テ適當ノ者ヲ得サルトキハ他郡市在籍ノ者ヲ薦舉スルコトヲ
得

第三條 第一種生徒ハ百二十五人トシ各郡市ノ定員左ノ如シ
但第五條ノ補缺ニ係ルモノハ本條ノ定員ニ拘ハラズ薦舉スルコトヲ得

廿六年十月縣令
第八十四號改正

郡	市	生徒數	郡	市	生徒數	郡	市	生徒數
八	部	二	印	南	四	出	石	三
武	庫	五	飾	東	九	城	美	五
川	邊	六	神	西	四	七	美	四
有	馬	三	揖	東	一〇	氷	上	六
明	石	四	赤	穗	五	多	紀	四
美	蠶	四	佐	用	三	津	名	七
加	東	四	宍	粟	四	三	原	五
多	可	三	養	父	五	神	戶	五
加	西	四				姬	路	三
加	古	四						

第四條 第一種生徒ノ身体品行學力等ハ學校長定ムル所ノ方法ニ依リ郡市長之ヲ檢定スヘシ

第五條 第二學年以上ノ學級ノ補缺ハ郡市長ノ薦舉又ハ入學者ノ出願ニ依リ學期ノ始ニ之ヲ行フモノトス

但此場合ニ於テハ學校長其身体品行學力經歷等ノ檢定ヲ行フヘシ

第六條 郡市長第一種生徒ヲ薦舉セントスルトキハ左式ノ薦舉書ヲ差出スヘシ

第一種生徒薦舉書

族籍 氏名

右者當郡(市)内小學校教員志願ニ付御校へ入學致度旨申出候處同人儀ハ何年何月何學校ヲ卒業シ爾來何學科ヲ修メ若クハ何年何月何免許狀ヲ受領シ何學校ニ奉職シ經歷云々(別紙檢定書之通身體學力品

行等云々)師範學校生徒タルニ適スル者ト認メ候條本人願書相添薦舉候也

年月日

何郡(市)長 氏名 印

兵庫縣尋常師範學校長氏名殿

第七條 入學セントスルモノハ左式ノ願書及履歷書ヲ差出スヘシ

第一種生徒入學願

某(志願人)儀何郡(市)内小學校教員志願ニ付御校第何學年へ入學許可相成度別紙履歷書相添保證人連署此段相願候也

兵庫縣何郡(市)何町村ノ内何町村何番屋敷居住(同居)

華(士)族(平民)某(戶主)長(次)男(兄弟)

年月日

志願人 氏名 印

同縣同郡(市)何町村ノ内何町村
何番屋敷居住(同居)戸主
華(土)族(平民)

保證人 氏 名 印

兵庫縣尋常師範學校長氏名殿

前書保證人ハ保證ノ責ニ任シ得ル者ト認ム

年月日 何郡(市)長 氏 名 印

第二種生徒入學願

某(志願人ノ名)儀本縣下小學校教員志願ニ付御校第何學
年へ入學許可相成度別紙履歷書相添保證人連署此
段相願候也

(以下第一種生徒入學願書ニ同シ)

履 歷 書

兵庫縣何郡(市)何町村ノ内何町村
何番屋敷居住(同居)華(土)族(平民)
某(戸主ノ名)長(次)男(兄弟)

氏 名 印
何年何月日生

一生所 何府縣郡市町村

一家族 (祖父母父母兄弟姉妹妻子等ノ名ヲ列記スヘシ)
(シ但養子ノ者ハ生家ノ家族ヲモ併記スヘシ)

一戸主及父兄ノ業務 (養子ノ者ハ生家ノ業務ヲ併記スヘシ)

學 業

一何年何月ヨリ何年何月マテ何學校ニ於テ何學科修業
一何年何月何學校ニ於テ何學科卒業証書ヲ受領但証書寫ノ如シ
(次ニ寫ヲ載スヘシ以下同シ)
一何年何月ヨリ何年何月マテ何所何ノ誰ニ就キ何學科ヲ學ブ

一何年何月免許狀ヲ受領ス但寫左ノ如シ
業 務

一何年何月ヨリ何年何月マテ何業ヲ營ム

一何年何月何々ニ任セラレ月俸何圓受領何年何月云々

賞 罰

一何年何月何所ニ於テ何々ノ廉ニ依リ何賞(罰)ヲ受ク(刑罰等

ヲ受ケタルコトナシ)

一何々

右之通ニ候也

年 月 日

前書戶籍及刑罰ニ關スル事件相違無之候也

年 月 日

市(町村)長 氏 名 印

第八條 保證人ハ本縣下ニ本籍ヲ定メ志願人居住ノ郡市内ニ於テ市町村公民權ヲ有
スル戶主ニ限ル

但保證人前項ノ資格ヲ有スト雖モ郡市長又ハ學校長ニ於テ不十分ト認ムルトキ
ハ之ヲ易ヘシムルコトアルヘシ

○兵庫縣令第九十四號 (明治二十六年四月十日)

明治二十五年(七月)文部省令第八號尋常師範學校ノ學科及其程度第四條ニ基キ本縣
尋常師範學校ニ小學校教員講習科ヲ置キ其規則左ノ通相定ム

兵庫縣尋常師範學校小學校教員講習科規則

第一條 小學校教員講習科ハ縣下小學校教育ノ改良ヲ圖ランカ爲小學校教員ノ職ニ
在ルモノヲ募集シ必須ノ學術ヲ講習スルモノトス

第二條 講習ノ期限ハ凡五十日以上九十日以下トシ一日ノ講習時間ハ四時若クハ五
時トス

第三條 講習科ハ一學級トシ其人員凡三十名トス

第四條 講習員ノ募集期日及其資格等ハ其都度之ヲ定ム

第五條 講習ノ科目ハ教育國語算術理科トス但時宜ニヨリ圖書音樂体操等ヲ加フルコトアルヘシ

第六條 各科目ノ程度左ノ如シ

教育 教授ノ原理學校管理ノ方法教育ニ關スル法令

國語 文法文學ノ要略教授ノ順序方法

算術 整數分數小數比例問題教授ノ順序方法

理科 動物植物礦物人身生理物理化學地文ノ大要教授ノ順序方法

圖書 自在畫用器畫ノ大要教授ノ順序方法

音樂 單音唱歌教授ノ順序方法

体操 普通体操兵式体操ノ大要教授ノ順序方法

第七條 講習員其講習ヲ了ヘタルトキハ其成績ヲ考ヘ左式ノ證明書ヲ交付ス

證明書

割 印

學 秒 目

旅 籍 氏

生 年 月

右ハ何年何科ヨリ何年何月マテ本校小學校教員講習科ニ於テ

前記ノ科目ヲ講習セリ依テ其成績ヲ考ヘ茲ニ之ヲ證明ス

年 月 日

兵庫縣尋常師範學校長位勳爵氏名印

番 號

第八條 講習員ノ食費旅費其他各目ニ關スル費用ハ之ヲ支給セス

第九條 講習員ニシテ明治二十五年(三月)兵庫縣令第五十三號第十二條但書ニ依リ

其給料ノ一部若クハ全部ノ支給ヲ受ケタルモノハ講習ヲ了ヘタル日ヨリ三ヶ年間

自己ノ便宜ニ依リ退職スルコトヲ得ス

第十條 前條々ノ外休業日及教室内ニ關スル規則等ハ總テ本校ノ規則ニ依ル

A large empty rectangular frame on the right page, divided into two horizontal sections by a single line. The top section is smaller than the bottom section.

A large empty rectangular frame on the left page, divided into two horizontal sections by a single line. The top section is smaller than the bottom section.

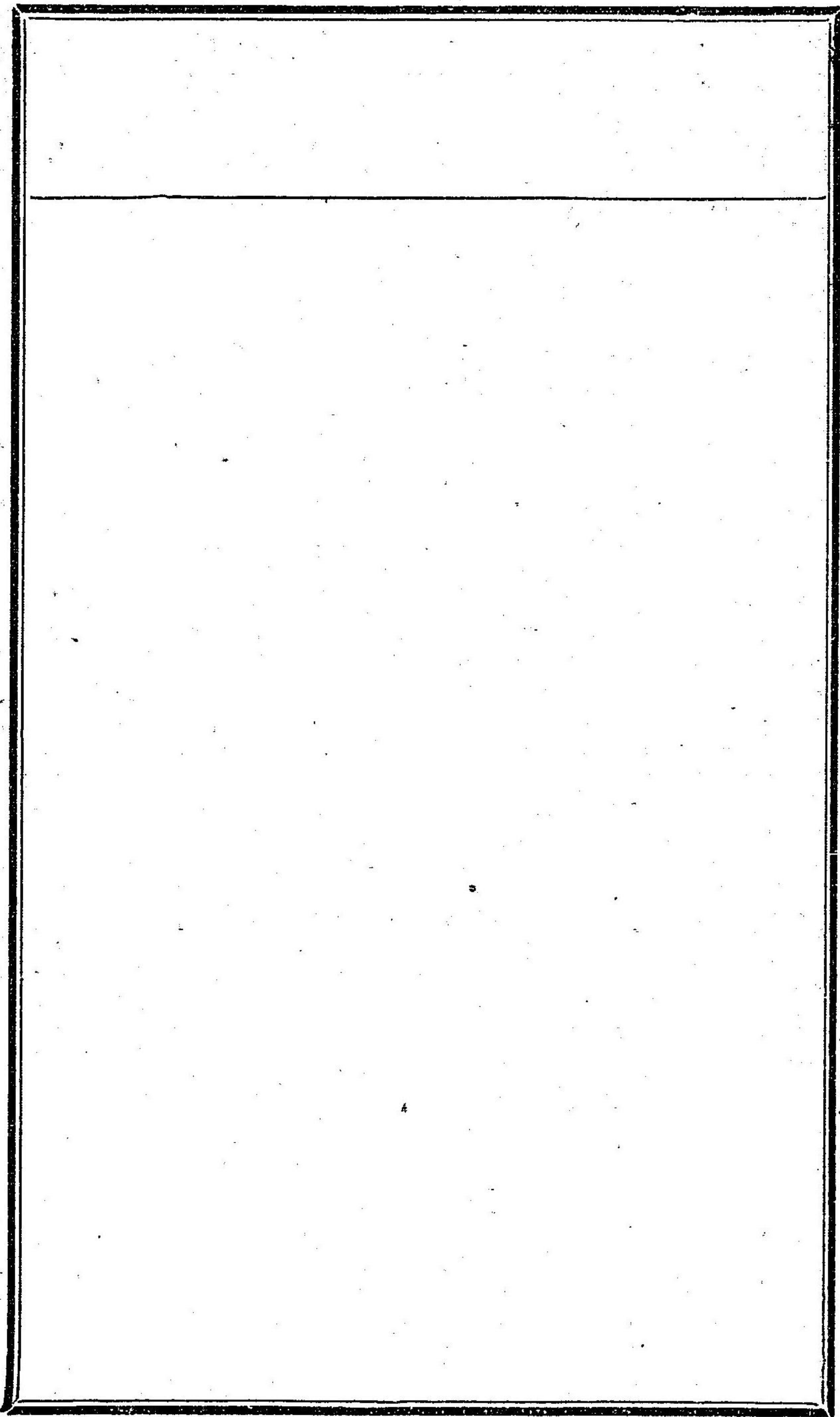
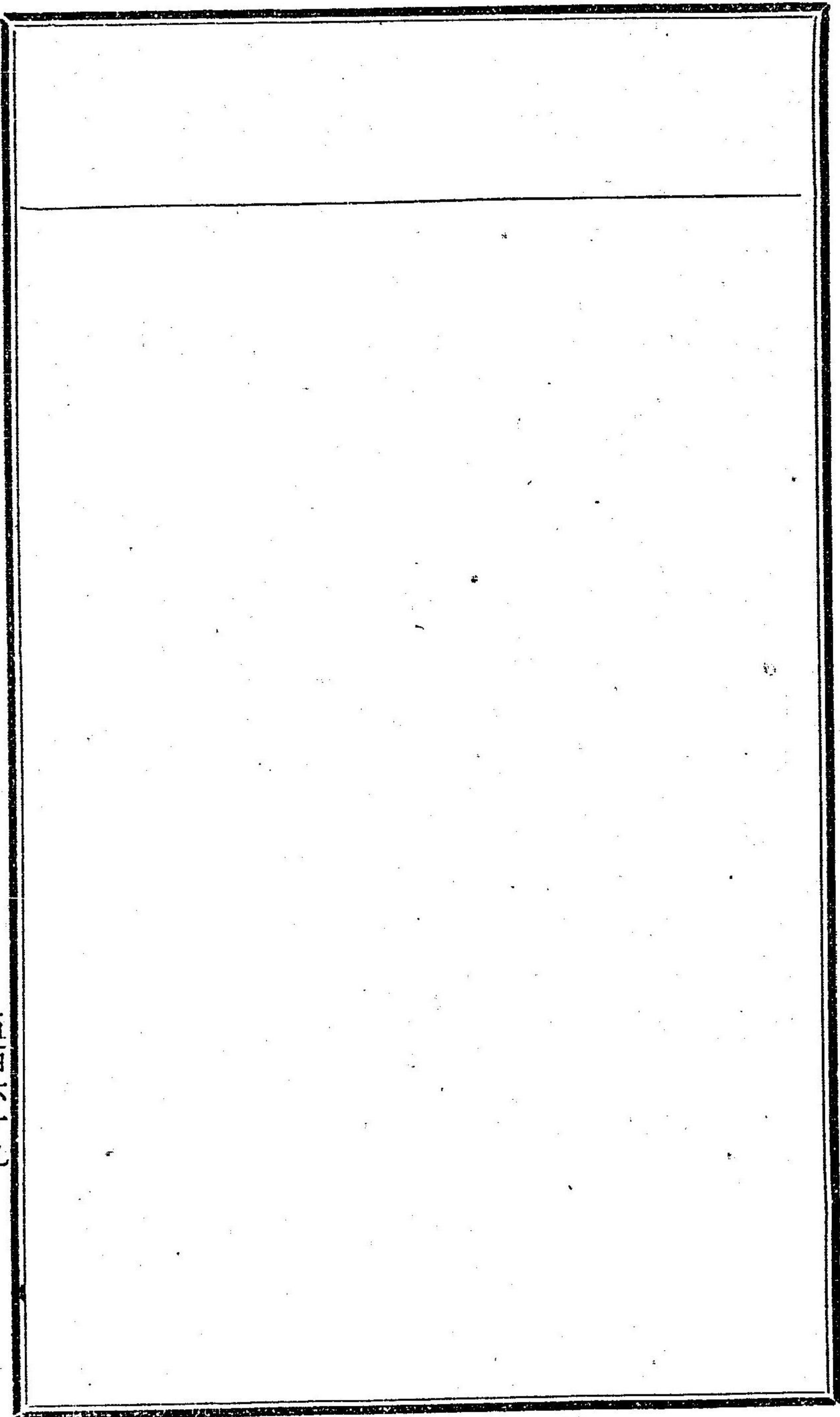

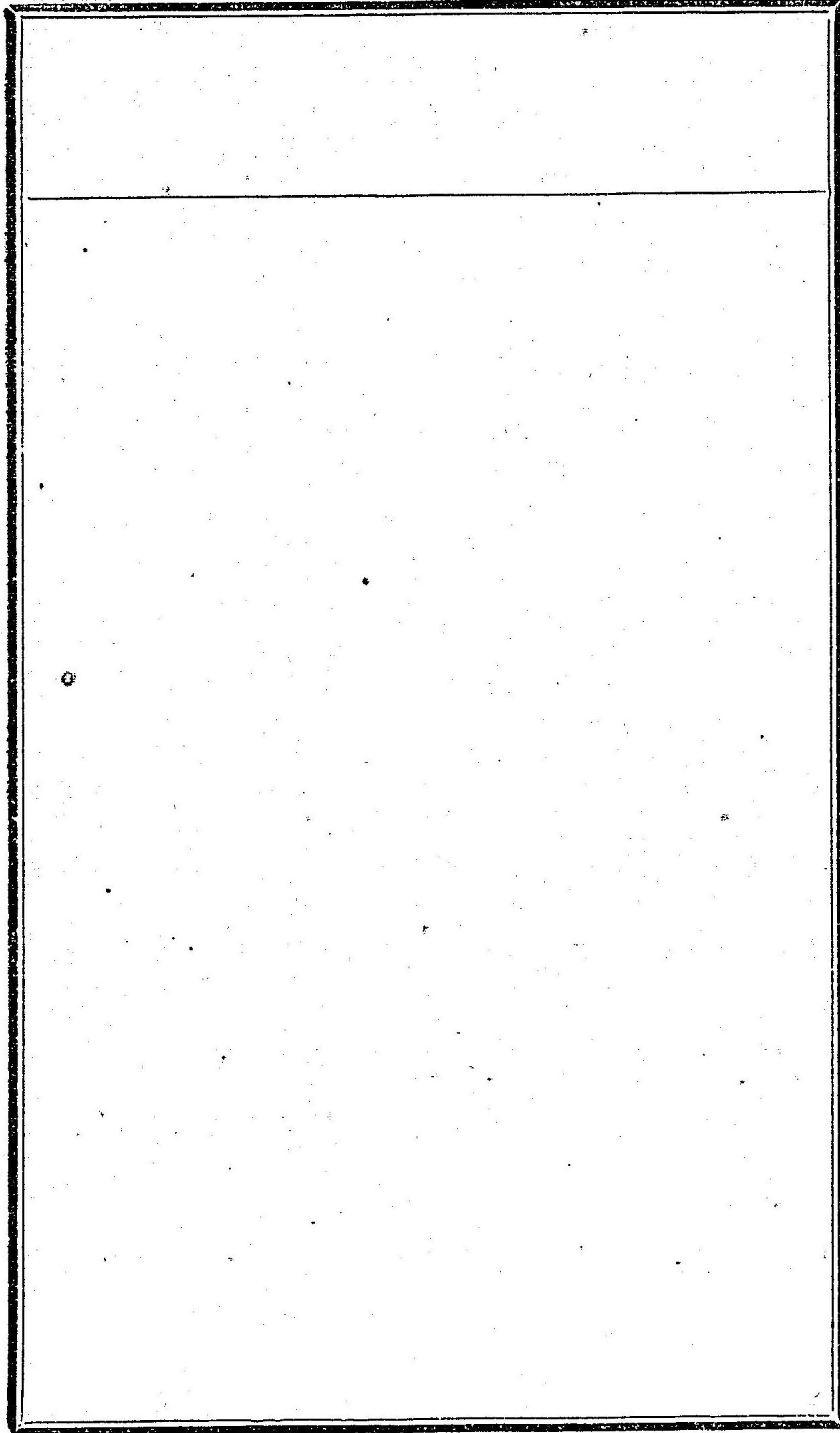
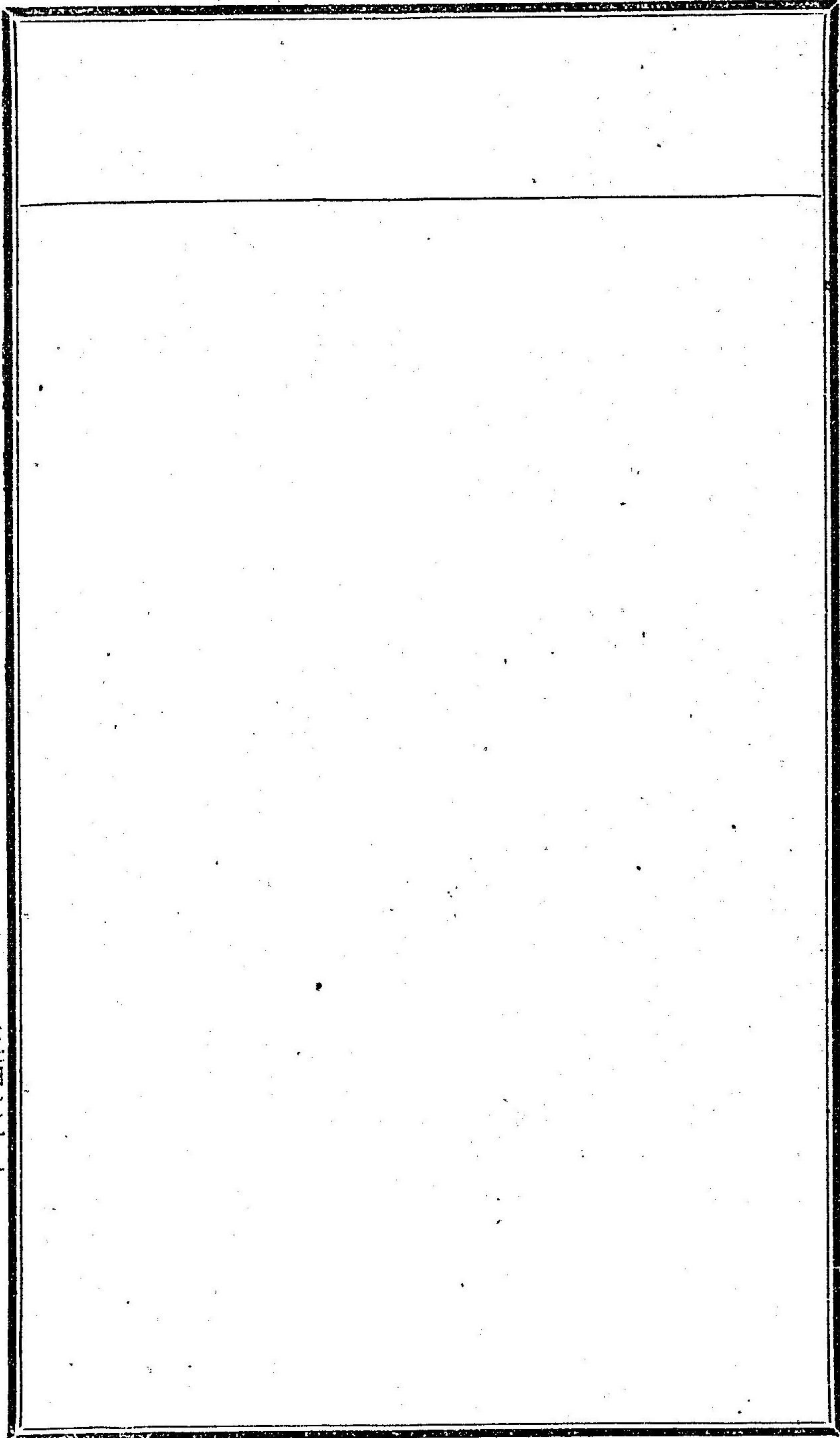

○兵庫縣告示第四十四號 (明治廿五年三月廿九日)

明治二十四年(十一月)文部省令第二十六號尋常師範學校學校附屬小學校規程ニ基キ
文部大臣ノ許可ヲ得テ兵庫縣尋常師範學校附屬小學校ノ修業年限教科目ノ加設及學
校ノ編制ヲ定ムルコト左ノ如シ

- 一 修業年限ハ尋常小學校教科ヲ三ケ年及四ケ年ノ二トシ高等小學校ノ教科ヲ四ケ年トス
- 一 教科目ノ加設ハ修業年限四ケ年ノ尋常小學校教科ニ唱歌、裁縫ノ二科目ヲ加ヘ裁縫ハ隨意科トシ高等小學校教科ニ英語ノ一科目ヲ加ヘ隨意科トス但英語ハ男兒ニ限ル又加設教科目ノ教授時間ハ管内小學校ノ規定ニ依ル
- 一 學級ノ編制ハ尋常小學校ノ修業年限三ケ年ノモノハ單級ニ編制シ其人員ハ男女七十人トシ四ケ年ノモノハ四學級ニ編制シ第一學年第二學年ノ兒童ヲ各一學級トシ第三學年第四學年ノ兒童ヲ合シタルモノヲ二學級ニ分ツ其人員第一年生第二年生ハ各男女七十人トシ第三年生第四年生ハ合シテ男女百人トシ一學級各五十人トス

高等小學校ハ男女ヲ分テ各二學級ニ編制シ第一學年第二學年ノ兒童ヲ合セテ
各一學級トシ其人員ハ男女各四十五人トシ第三學年第四學年ノ兒童ヲ合セテ
各一學級トシ其人員ハ男女各三十五人トス

○兵庫縣告示第百十五號 (廿五年八月五日)

本縣尋常師範學校生徒學資支給方法左ノ通相定メ來ル廿六年四月一日ヨリ施行ス
但明治十九年(九月)兵庫縣告示第二十九號本校規第九章給與中本文ニ抵觸ノ廉ハ
施行ノ日ヨリ廢止ス

尋常師範學校生徒學資支給方法

- 第一條 學資ハ食物被服雜費ノ三種目トシ第二條乃至第九條ノ規定ニ依リ之ヲ支給ス
- 第二條 食物ハ一日ノ代價金八錢五厘トシ生徒ヲシテ自炊セシム
但一日ノ代價ハ物價ノ高抵ニ依リ増減スルコトアルヘシ
- 第三條 病氣ニ依リ下宿歸郷若クハ入院療養ヲ命シタルトキハ其間ノ食費ヲ支給シ

夏期冬期ノ休業若クハ病氣其他自己ノ請願ニ依リ下宿歸郷シタルトキハ其間ノ食物ヲ支給セス

停學ニ處セラレタル者ニハ其間學資ヲ支給セス

第四條 被服ハ左表ニ依リ之ヲ支給ス

品目	保存期限	第一支給年數	第二支給年數	第三支給年數	第四支給年數
冬衣袴	一年	二年	組一	組同	同上
夏衣袴	一年	二年	組一	組同	同上
冬襯衣袴	一年	二年	組一	組同	同上
夏襯衣袴	一年	二年	組一	組同	同上
外套	四年	一年	枚		
靴	一年	二年	足同	同上	同上
脚絆	二年	二年	足	一足	同上

靴	下	一ヶ月十二足	同	上	同上
同日覆	二	年一枚	一	枚	
帽子	二	年一個	一	個	

第五條 保存満期ノ被服ハ數量ヲ定メテ猶之ヲ存置シ洗濯修理等ノ節換用ニ供スヘキモノトス

第六條 保存期限内ニ於テ被服ヲ損傷シ更ニ交附ヲ要スルトキハ其費用ハ本人ヨリ辨償セシムルモノトス

第七條 雜費ハ左ノ七種トシ需用ノ度ヲ計リ之ヲ支給ス
 一 墨、墨、インキ
 二 紙、横文習字双紙、半紙、洋紙、畫用紙等

三 筆、筆、ペン軸、ペン先、石筆、畫用鉛筆等
 四 手帳

五 雜品、銃器械巾、机拭巾、靴墨等

六 洗濯修理費

七 手當

第八條 洗濯修理費ハ被服ノ洗濯修理ノ費用ニ充ツルモノトシ營業人ヲシテ之ヲ請負ハシメ又ハ生徒各自ヲシテ之ヲ爲サシム

第九條 手當ハ夏期冬期休業ノ節歸郷往復ノ費用ヲ支辨スルモノトシ一日程（陸路三里以上八里ヲ以テ一日程トシ三里未滿ハ凡テ切捨トス）ニ付金貳拾錢ヲ給ス

第十條 不都合ノ所爲アルヲ以テ退學ヲ命セラレタルモノハ在學中支給シタル學資ヲ償還セシメ其他ノ事由ニ依リテ退學ヲ命セラレタルモノハ時服一領ヲ除クノ外

總テ現存品ヲ返納セシム
 第十一條 明治廿五年以前ニ於テ入學シタル生徒ニハ前各條ニ依ルノ外從前ノ規則ニ依リ別ニ一週間手當ヲ給ス

○兵庫縣告示第百五十九號（明治二十七年七月十日）

本縣尋常師範學校教科用圖書左表ノ通追加ス

兵庫縣尋常師範學校男生徒ニ課スヘキ教科用圖書目錄(追加)

學科	書名	卷冊記號	出版年月日	著譯編者	住所	出版者	住所
國語	國中學讀本	卷ノ四上下	明治二十六年三月三十日出版	東京府芝區高輪西	東京府下京橋區南	東京府下京橋區南	傳馬町一丁目十二番地
		卷ノ五上下	明治二十六年三月三十日出版	東京府芝區高輪西	東京府下京橋區南	東京府下京橋區南	傳馬町一丁目十二番地
漢文	國文	卷ノ一	明治二十五年十二月五日出版	東京府芝區高輪西	東京府下京橋區南	東京府下京橋區南	傳馬町一丁目十二番地
		卷ノ二	明治二十六年二月二十五日出版	東京府芝區高輪西	東京府下京橋區南	東京府下京橋區南	傳馬町一丁目十二番地
漢文	標史記列傳讀本	自卷之一	明治二十六年七月三日發行	東京府小石川區江	東京府下京橋區南	東京府下京橋區南	傳馬町一丁目十二番地
		至卷之五	明治二十六年九月二十日發行	東京府小石川區江	東京府下京橋區南	東京府下京橋區南	傳馬町一丁目十二番地
國語	教科用日本文學小史	上卷	明治二十六年三月二十七日出版	東京府芝區高輪西	東京府下京橋區南	東京府下京橋區南	傳馬町一丁目十二番地
		下卷	明治二十六年三月二十七日出版	東京府芝區高輪西	東京府下京橋區南	東京府下京橋區南	傳馬町一丁目十二番地

學科	書名	卷冊記號	出版年月日	著譯編者	住所	出版者	住所
歷史	日本史要	卷ノ上	明治二十五年十月三日出版	東京府本郷區森川	東京府日本橋區通	東京府日本橋區通	一丁目十八番地
地理	近世中地理學	完	明治二十六年八月五日第二版	東京府本郷區森川	東京府日本橋區通	東京府日本橋區通	一丁目十八番地
物理化學	化學教科書	第二編	明治二十七年三月五日發行	東京府本郷區森川	東京府日本橋區通	東京府日本橋區通	一丁目十八番地
博物	中等鑛物學	全	明治二十五年六月七日出版	東京府本郷區森川	東京府日本橋區通	東京府日本橋區通	一丁目十八番地
農業	中等農學通論	全	明治二十四年十月十四日出版	東京府本郷區森川	東京府日本橋區通	東京府日本橋區通	一丁目十八番地

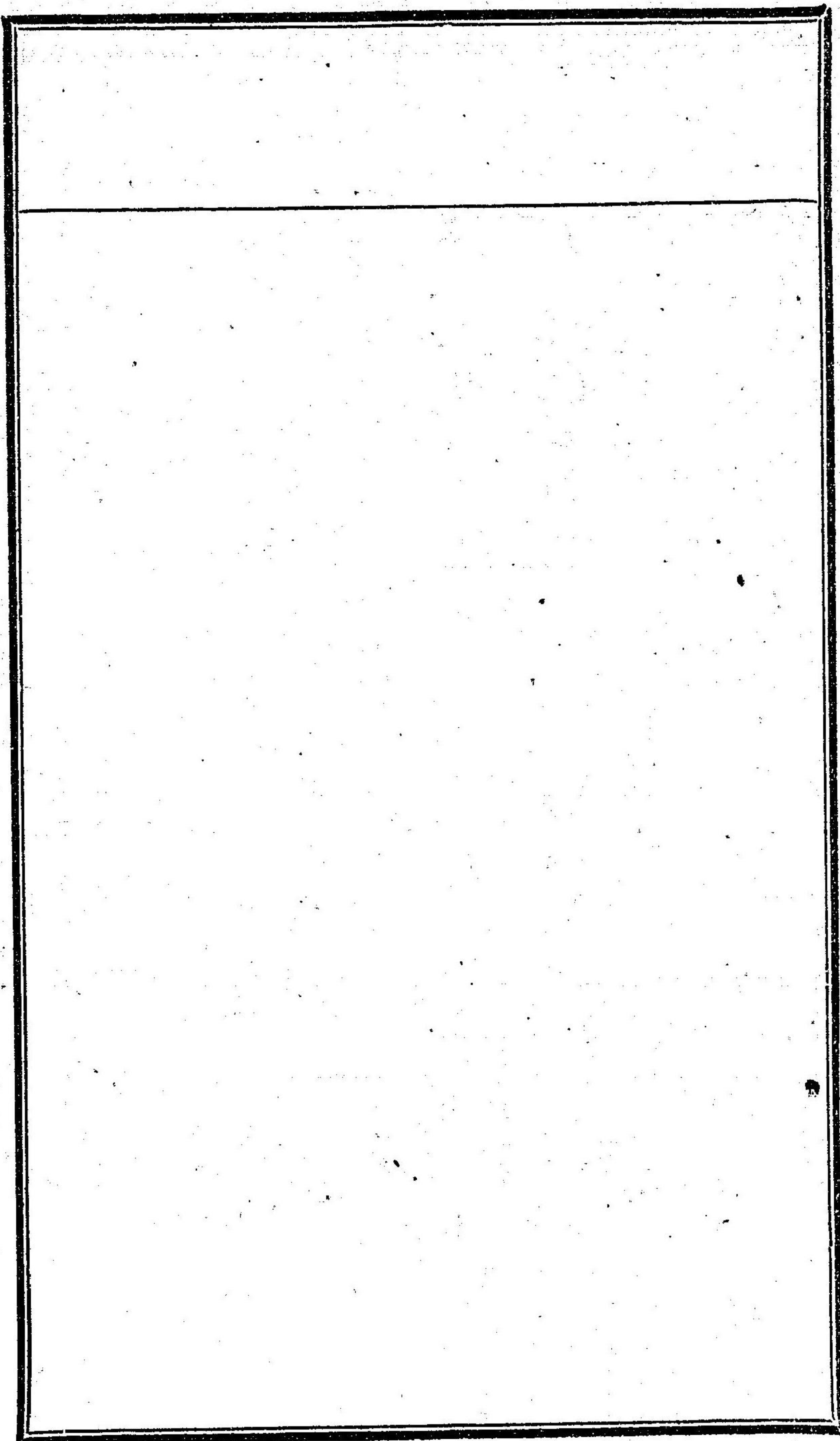
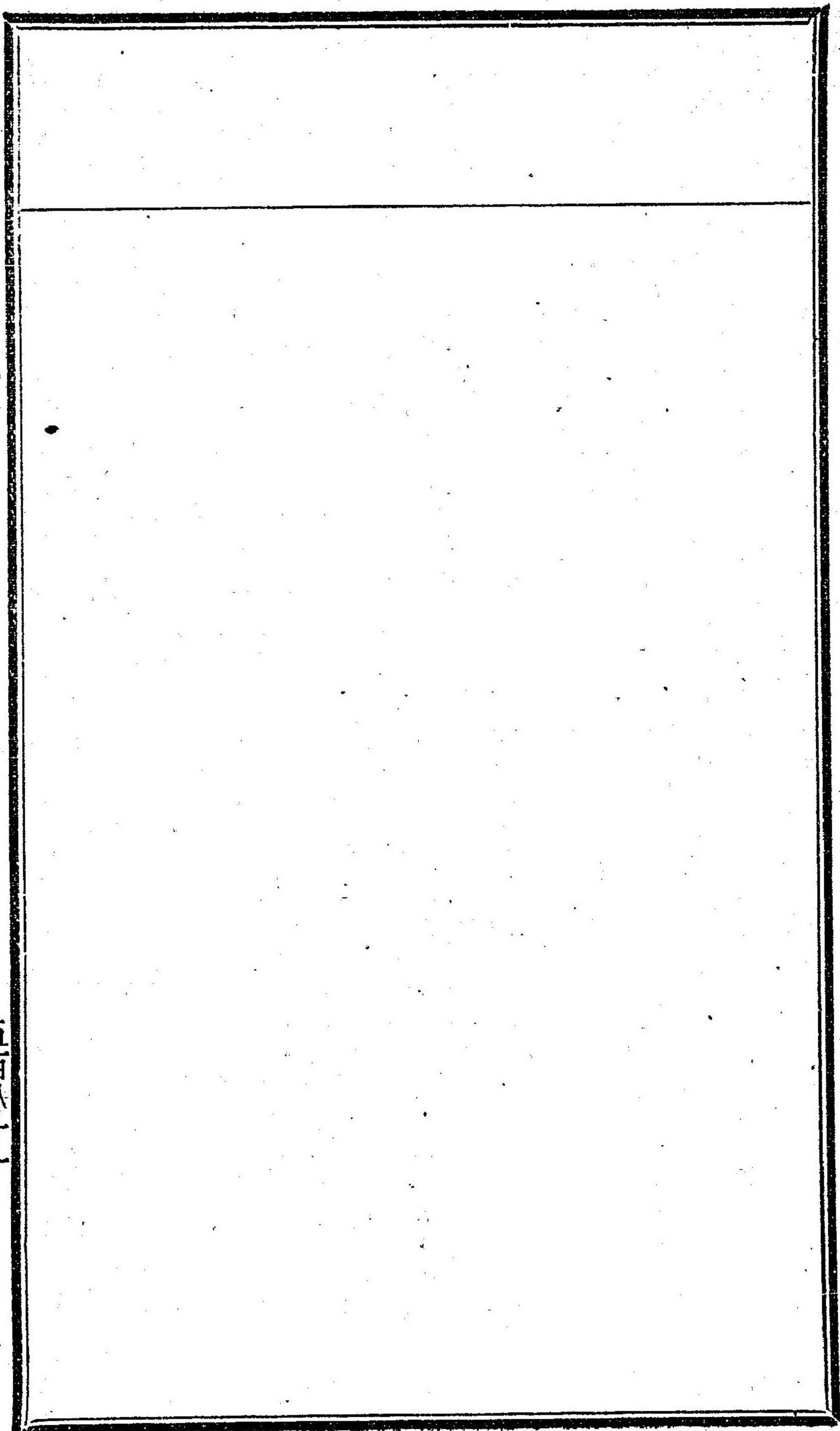

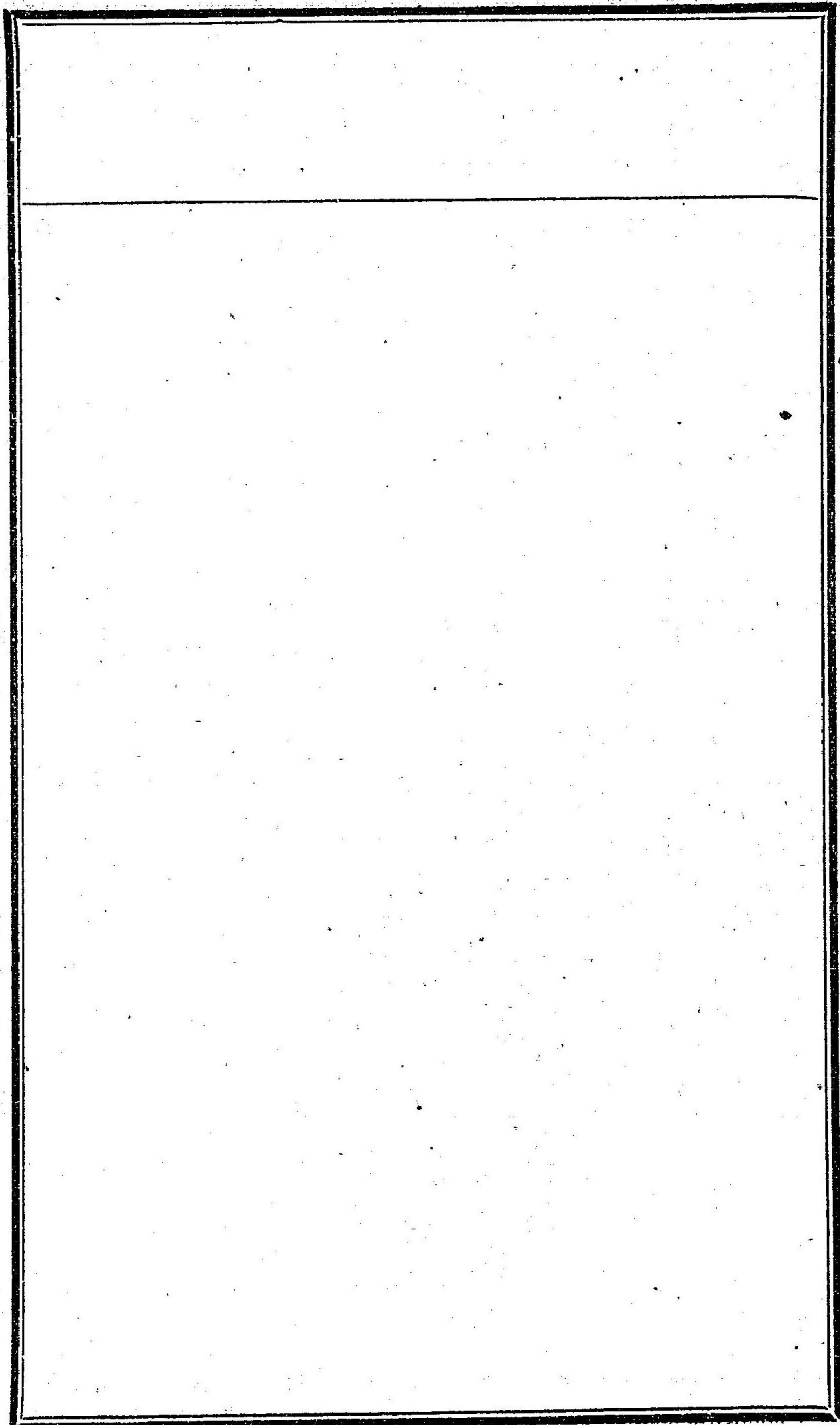
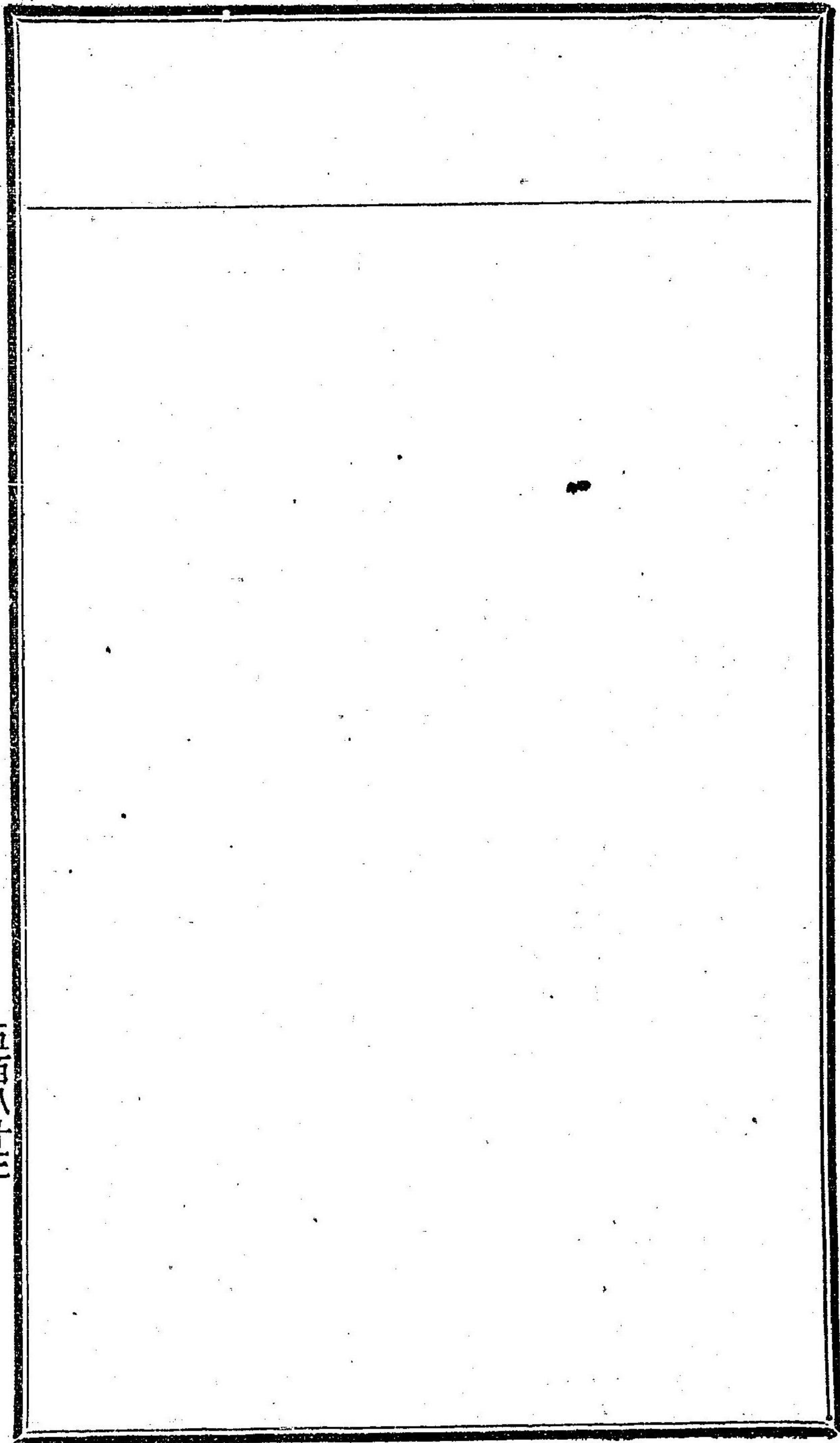

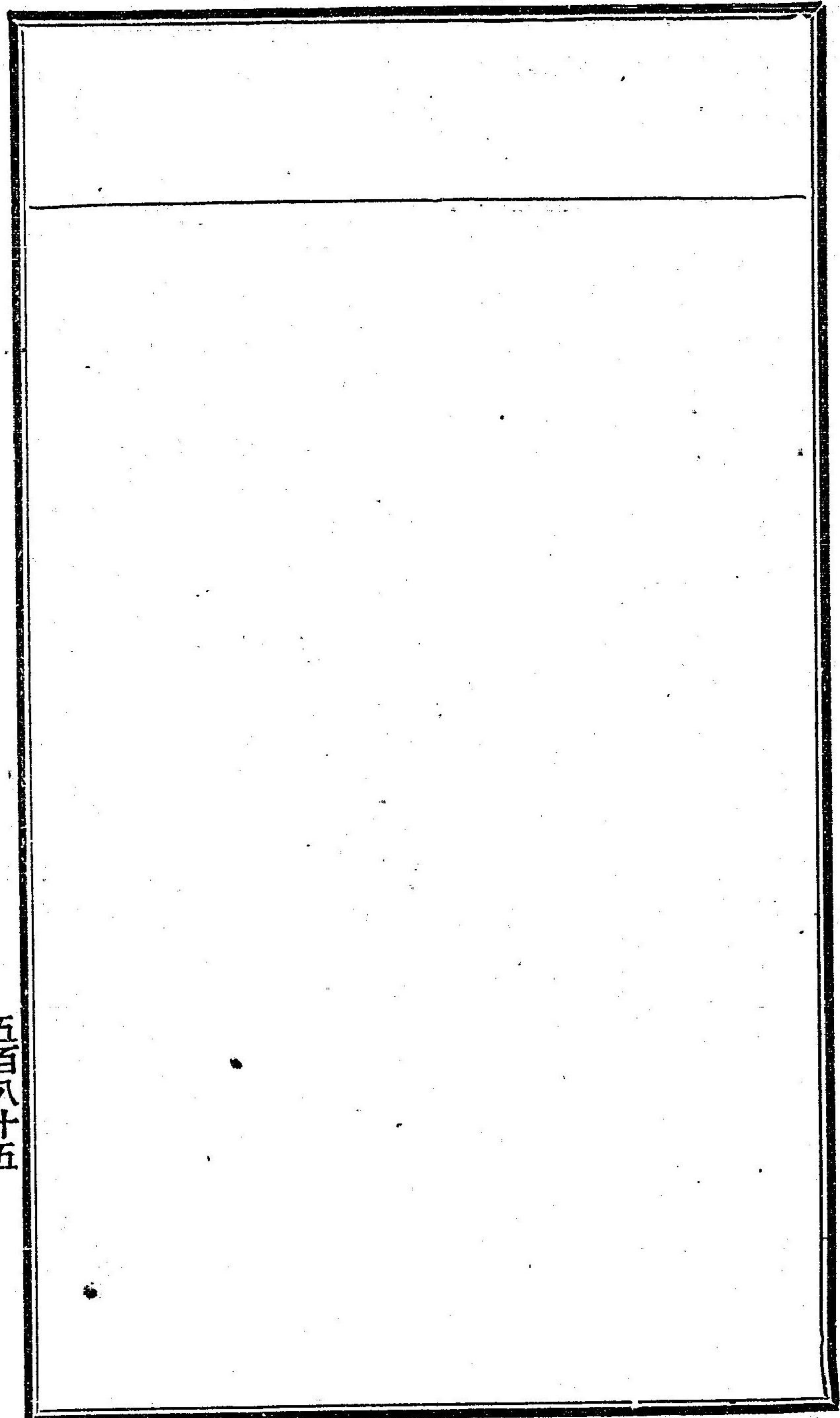
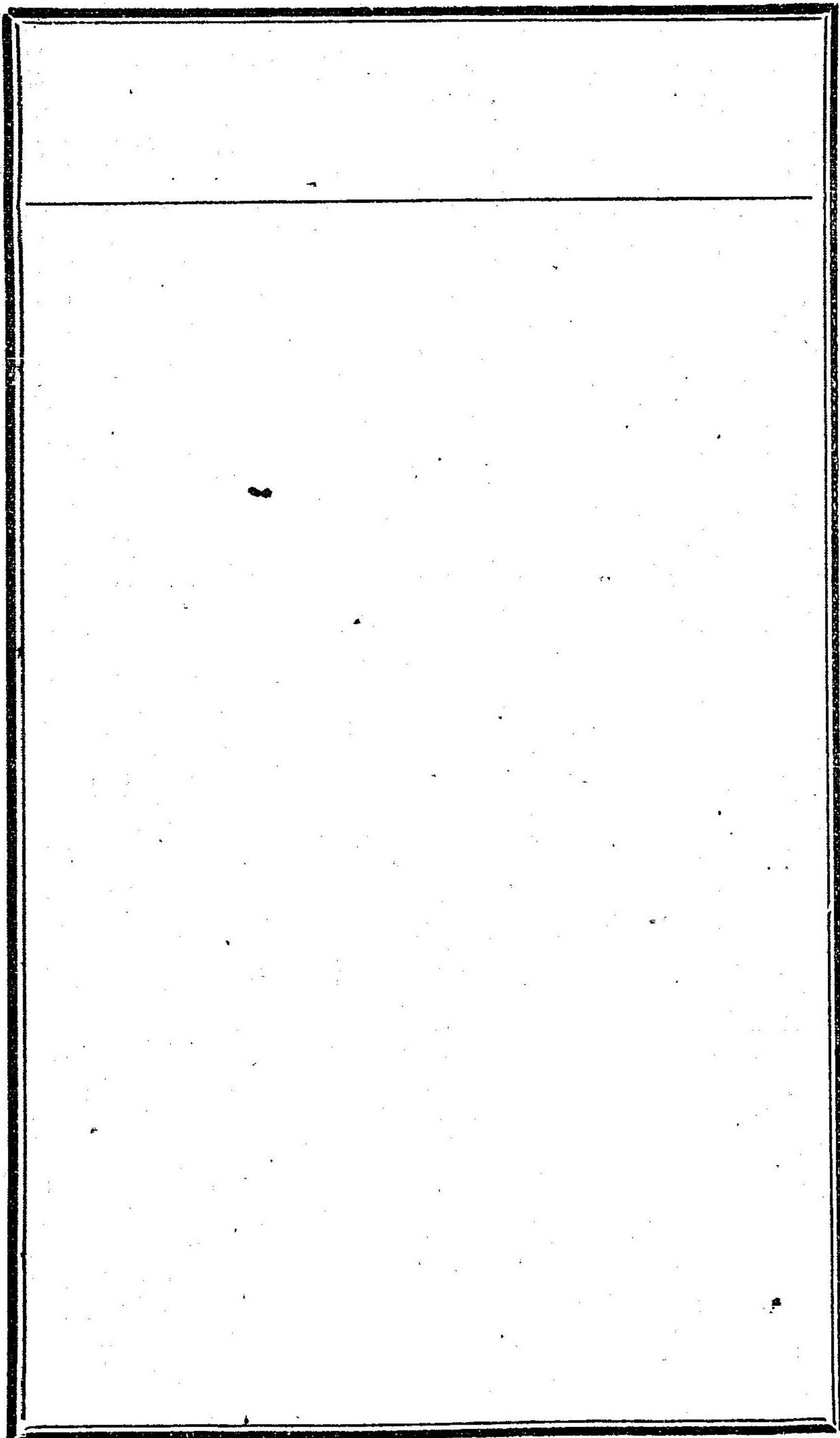

尋常中學校ノ部

○勅第令十五號 (明治十九年四月九日)

中學校令

- 第一條 中學校ハ實業ニ就カント欲シ又高等ノ學校ニ入ラント欲スルモノニ須要ナル教育ヲ爲ス所トス
- 第二條 中學校ヲ分チテ高等尋常ノ二等トス高等中學校ハ文部大臣ノ管理ニ屬ス
- 第三條 高等中學校ハ法科醫科工科文科理科農業商業等ノ分科ヲ設クルコトヲ得
- 第四條 高等中學校ハ全國(北海道沖繩縣ヲ除ク)ヲ五區ニ分畫シ每區ニ一ヶ所ヲ設置ス其區域ハ文部大臣ノ定ムル所ニ依ル
- 第五條 高等中學校ノ經費ハ國庫ヨリ之ヲ支辨シ又ハ國庫ト該學校設置區域内ニア
ル府縣ノ地方稅トニ依リ之ヲ支辨スルコトアルヘシ
但此場合ニ於テハ其管理及經費分擔ノ方法等ハ別ニ之ヲ定ムヘシ
- 第六條 尋常中學校ハ分府縣ニ於テ一校ヲ設置スヘキモノトス
但土地ノ情況ニ依リ文部大臣ノ許可ヲ得テ數校ヲ設置シ又ハ本文ノ一校ヲ設置

明治廿四年十二月
勅令第二百四
十三號ヲ以テ改
正

セサルコトヲ得

第七條 中學校ノ學科及其程度ハ文部大臣ノ定ムル所ニ依ル

第八條 中學校ノ教科書ハ文部大臣ノ檢定シタルモノニ限ルヘシ

第九條 郡市町村ニ於テハ土地ノ情況ニ依リ須要ニシテ其區域内小學校教育ノ施設

上妨ナキ場合ニアラサレハ尋常中學校ヲ設置スルコトヲ得ス

前項ノ制限内ニ於テ府縣知事尋常中學校ノ設置ヲ認可セントスルトキハ豫メ文部

大臣ノ指揮ヲ請フヘシ

第十條 尋常中學校ノ設備ニ關スル規則ハ文部大臣之ヲ定ム

第十一條 中學校ノ教員ハ文部大臣ノ免許狀ヲ得タルモノタルヘシ

第十二條 尋常中學校ハ農業工業商業等ノ專修科ヲ設クルコトヲ得

第十三條 高等中學校及公立尋常中學校ハ相當ノ授業料ヲ徵收スヘキモノトシ

但獎勵ノ爲メ品行端正學術優秀ノ生徒ニ之ヲ減免スルハ此限ニアラス

第十四條 高等女學校ハ女子ニ須要ナル高等普通教育ヲ施ス所ニシテ尋常中學校ノ

種類トス

高等女學校ハ女子ニ須要ナル技藝專修科ヲ設クルコトヲ得

附則

本令ハ明治二十五年四月一日ヨリ施行ス

但既設ノ尋常中學校ニ依リ難キ場合ニ於テハ明治二十六年三月三十一日迄其施

行ヲ延期スルコトヲ得

第九條中ニ掲クル郡ハ郡制ヲ施行シタルモノニ限ル

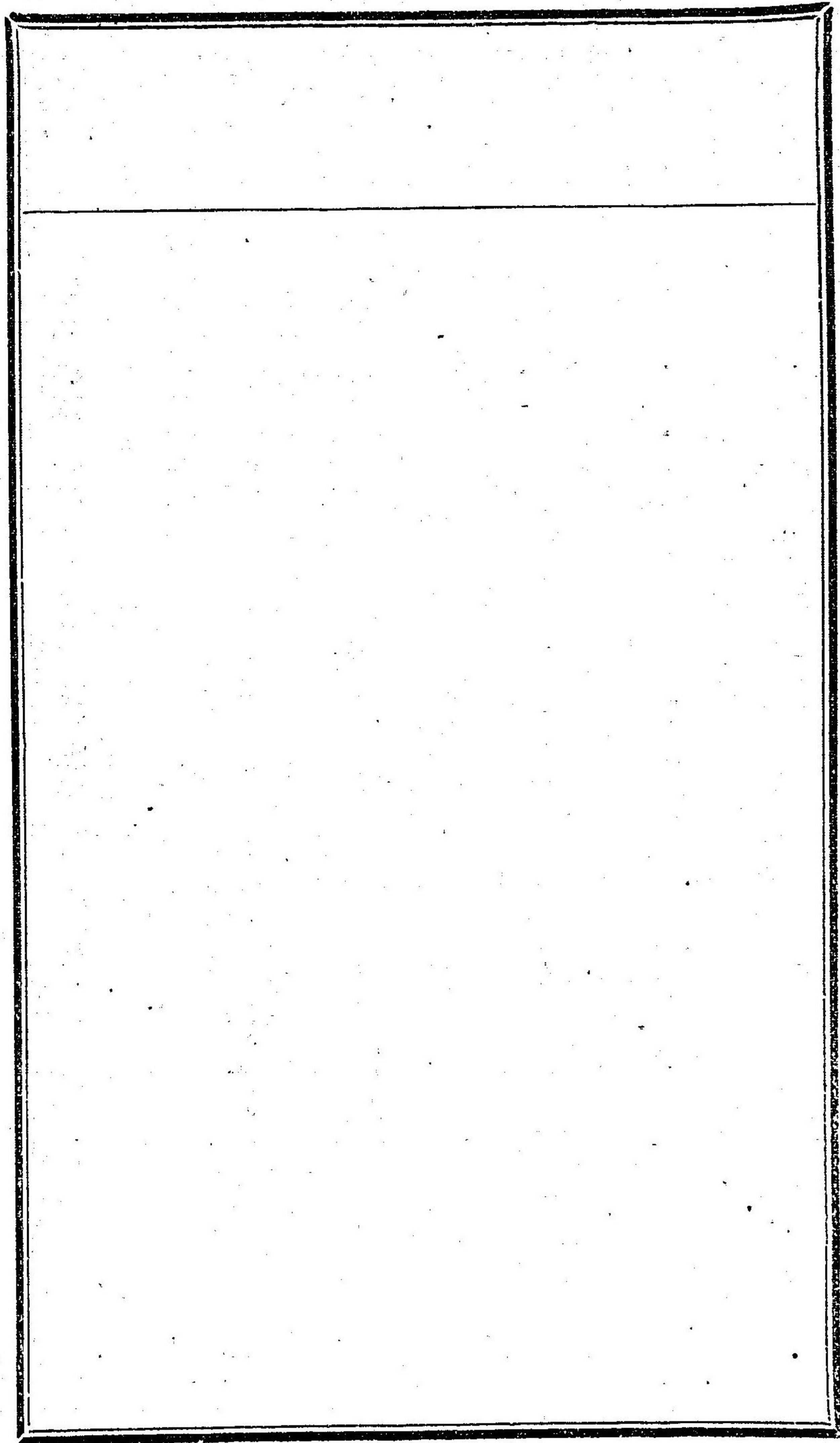
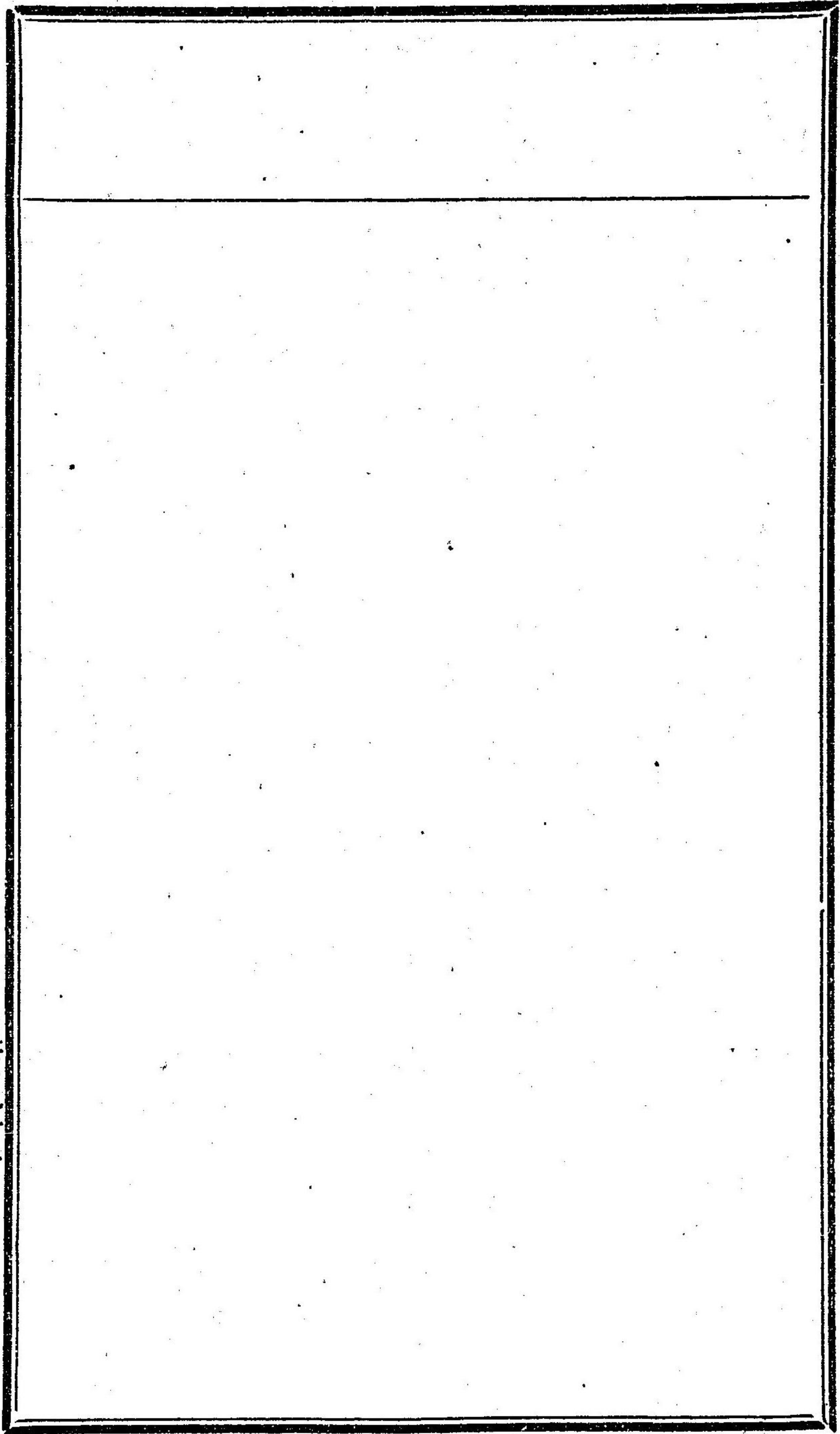

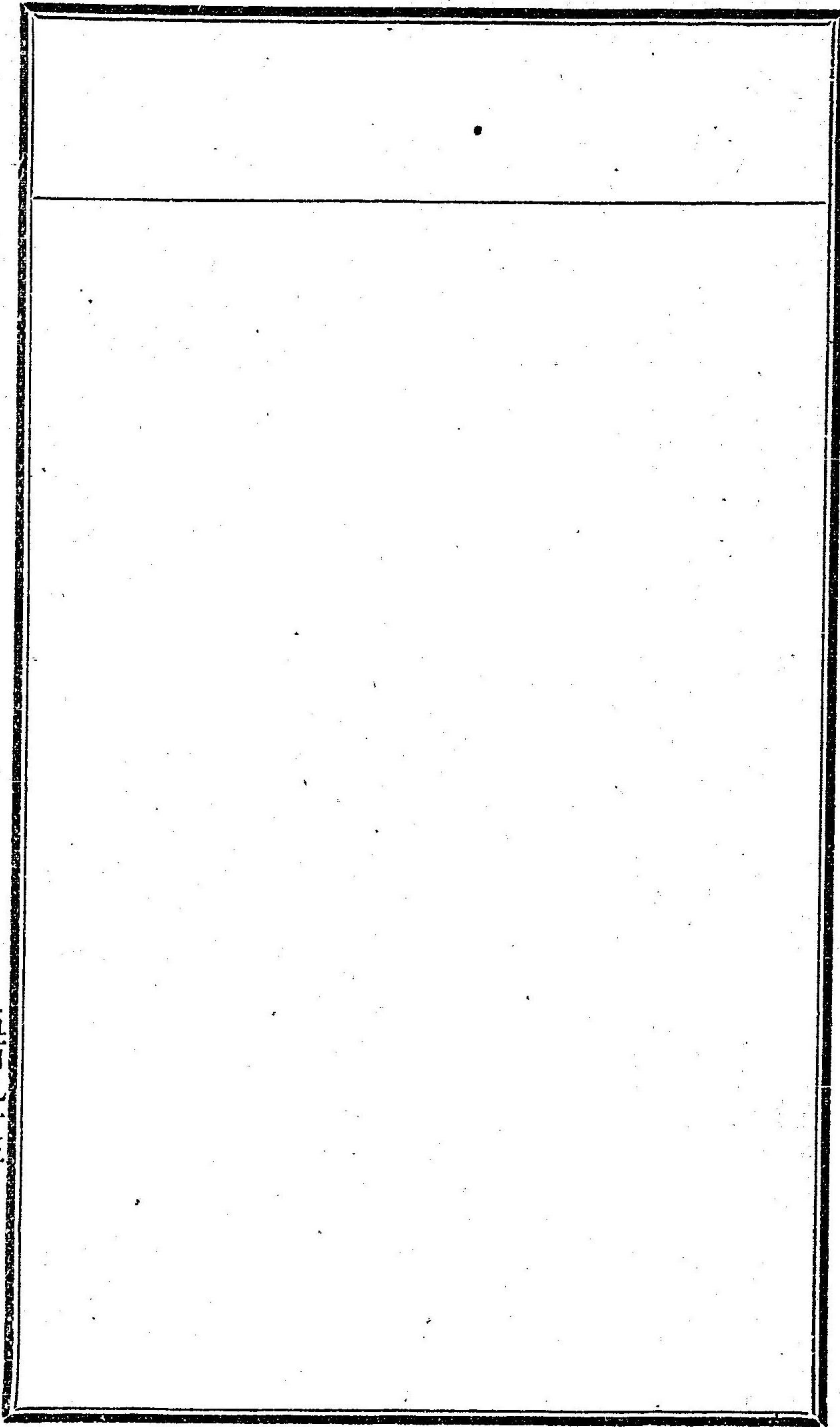
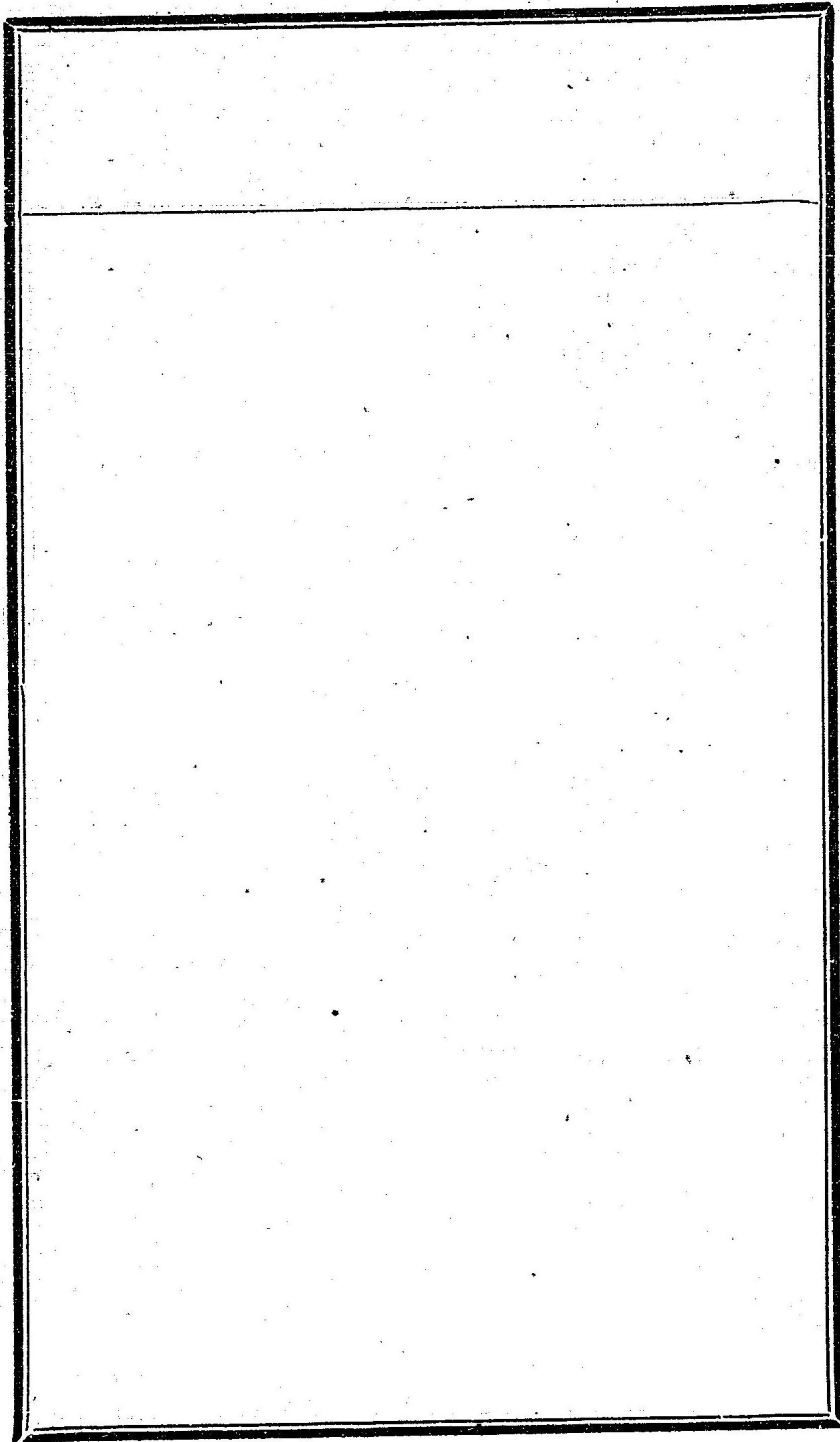

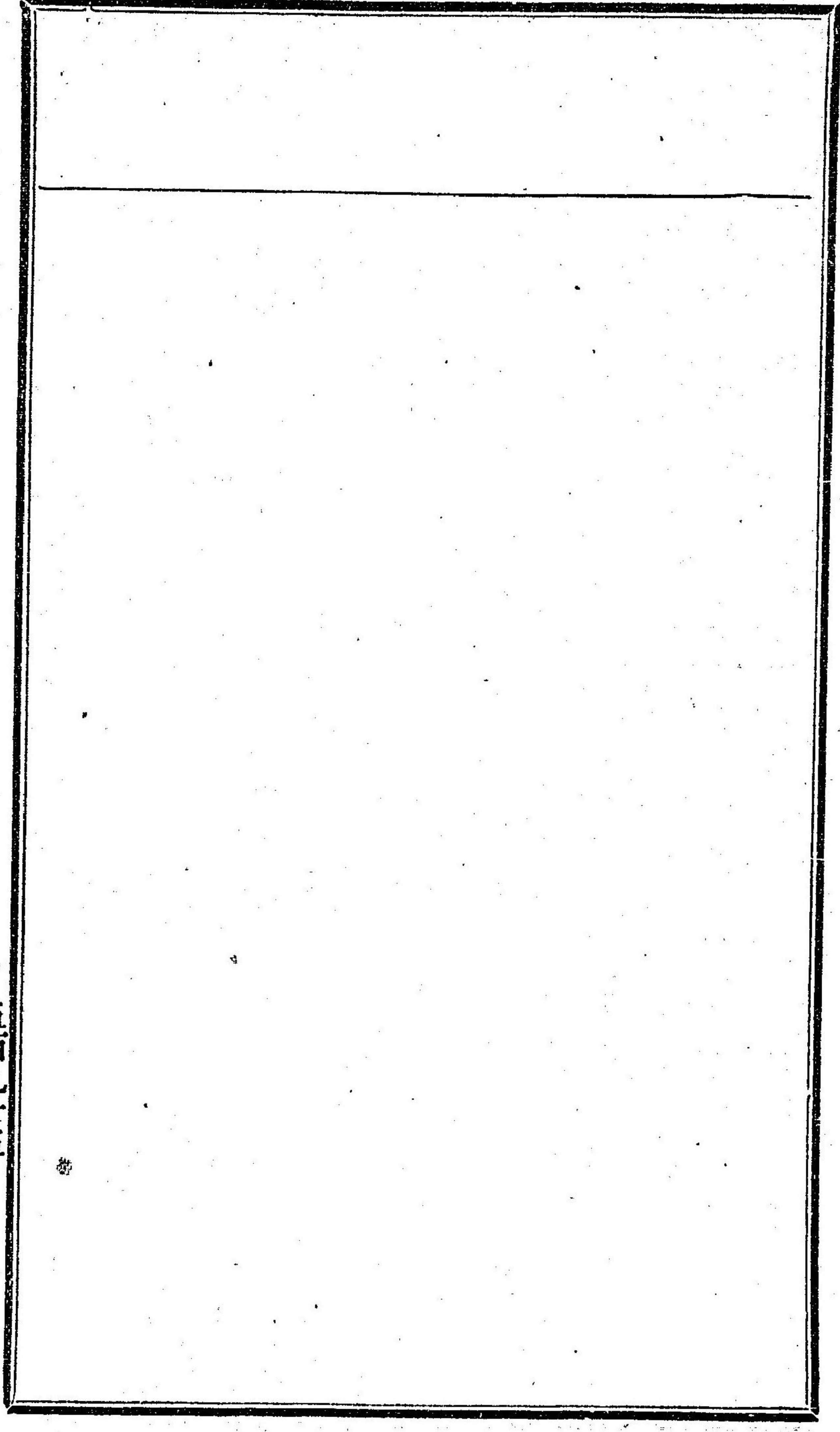
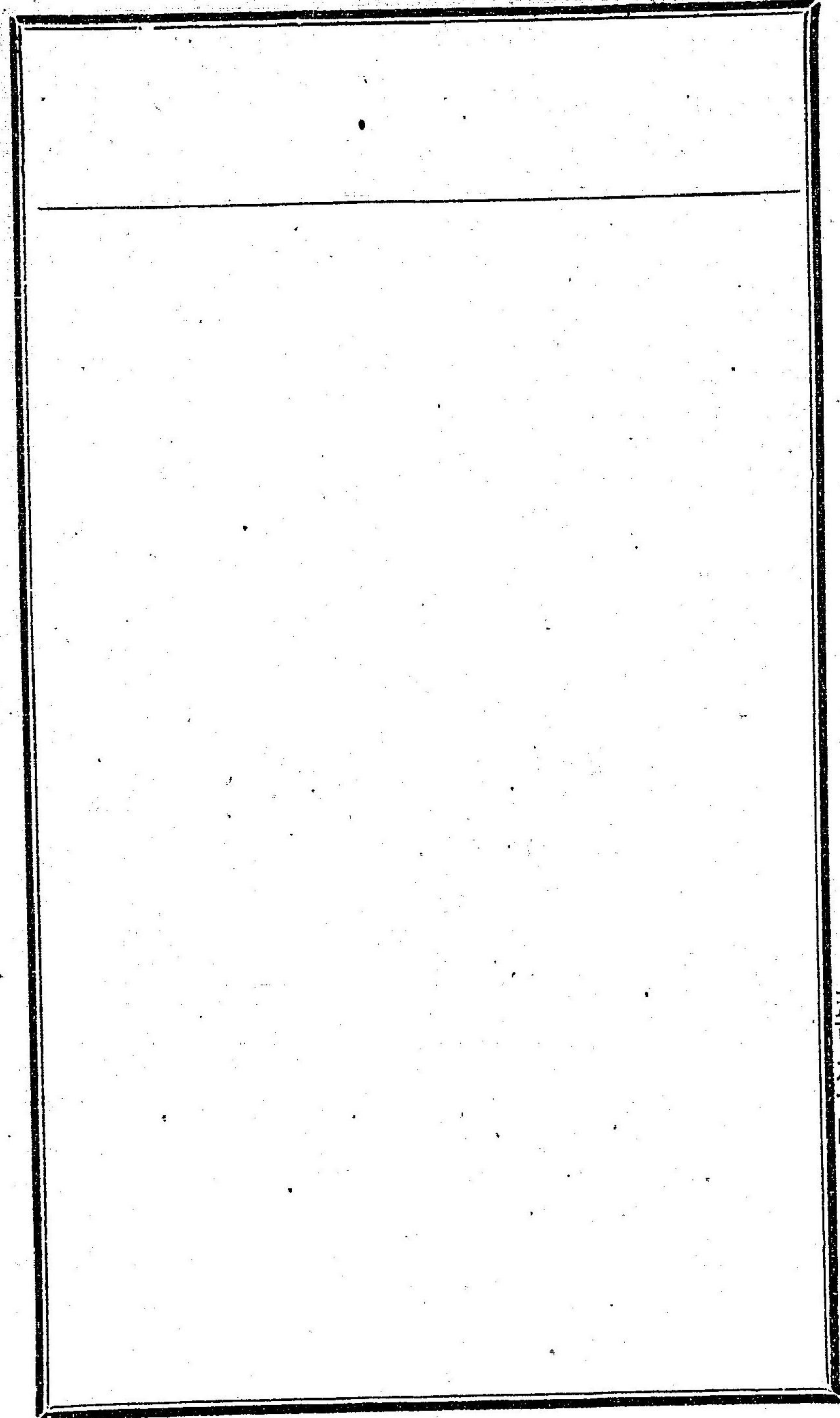

○文部省令第十四號 (明治十九年六月廿二日)

勅令第十五號中學校令第七條ニ基キ尋常中學校ノ學科及其程度ヲ定ムルコト左ノ如シ

尋常中學校ノ學科及其程度

第一條 尋常中學校ノ學科ハ倫理國語漢文第一外國語第二外國語農業地理歴史數學博物物理化學習字圖畫唱歌及体操トス第一外國語ハ通常英語トシ第二外國語ハ通常獨語若クハ佛語トス

但第二外國語ト農業トハ其一ヲ欠クコトヲ得又唱歌ハ當分之ヲ欠クモ妨ケナシ

第二條 尋常中學校ノ修業年限ハ五ケ年トス

第三條 尋常中學校ニ於テハ五級ヲ設ケ每級ノ授業期限ヲ一年トシ一年內ニ於テハ凡四十週授業スヘキモノトス

第四條 尋常中學校ノ各學科授業ノ時數凡左ノ如シ

第一	第二	第三	第四	第五
年	年	年	年	年
級	級	級	級	級

倫理	國語及漢文	第一外國語	第二外國語 若クハ農業	地理	歷史	數學	博物	物理	化學	習字	圖畫
一	五	六		一	一	四	一			二	二
一	五	六		二	一	四		一		一	二
一	五	七		二	二	四	二				二
一	五	五	四	一	一	四	一		二		二
一	五	五	三		二	三	三	三			一

唱歌	休息	計
二	三	二八
二	三	二八
	三	二八
	五	二八
	五	二八

第二外國語ト農業トチ並ベ置クトキハ其一ヲ生徒ニ課スルモノトス

第五條 尋常中學校ノ各學科ノ程度左ノ如シ

倫理 人倫道德ノ要旨

國語及漢文 漢字交リ文及漢文ノ講讀書取作文

第一外國語 讀方譯解講讀書取會話文法作文翻譯

第二外國語 讀方譯解書取會話作文

農業 農業初步及實業

地理 地文及政治地理

歷史 日本及外國ノ歷史

數學 算術 比例及利息算

諸則ノ理由

- 代數 釋義整數四則分數一次方程式自乘開平開立指數根數二次方程式準二次方程式比例等差級數調和級數順列組合二項法對數
- 幾何 定義公理直線直線形面積平面立體角角錐角球圓錐圓球
- 三角法 角度三角法比對數表用法三角形距離等ノ測法球面三角
- 博物 通常ノ動植礦物ノ示教
- 植物 觀察解析記述分類大意及植物ノ生活上緊要ナル現象
- 動物 觀察記述分類大意諸部類ノ相互及外物ノ關係人体ノ生理及衛生
- 物理 物理上ノ緊要ナル現象及定律
- 化學 普通ノ化學上ノ現象緊要ナル元素及無機化合物ノ性質
- 習字 楷行草三体ノ書寫及細字ノ速寫
- 圖畫 自在畫法及用器畫法
- 唱歌 單音及複音唱歌
- 体操 普通及兵式体操

第六條 尋常中學校ノ第五級ニ入ルコトヲ得ヘキモノハ品行端正身體健康年齡滿十二年以上ニシテ中學豫備ノ小學校又ハ其他ノ學校ニ於テ該級ノ課程ヲ修ムルニ堪フヘキ學力ヲ得タルモノトス

其他ノ級ニ入ルコトヲ得ヘキモノハ前項ノ例ヨリ推シテ相當ノ年齡ニ達シ其課程ヲ修メ得ヘキ學力ヲ有シ且品行端正身體健康ナルモノトス

第七條 尋常中學校ニ於テハ土地ノ情況ニ因リ文部大臣ノ認可ヲ經テ商業工業ノ科ヲ置クコトヲ得

○文部省令第二十七號 (明治廿四年十二月十五日)
 明治十九年(四月)勅令第十五號中學校令第十條ニ基キ尋常中學校ノ設備ニ關スル規則ヲ定ムルコト左ノ如シ

尋常中學校設備規則

第一條 校地ハ學校ノ規模ニ適應ナル地積ヲ有シ道德上並衛生上ニ害ナキ所タルヘシ

第二條 校地内ニハ体操場ニ充ツヘキ相當ノ場所ヲ設クヘシ土地ノ情況ニ依リ校地内ニ之ヲ設クルコトヲ得サルトキハ他ノ場所ニ設クルモ妨ケナシ

第三條 校舎ハ左ノ教室等ヲ備フヘシ

- 一 生徒各組ニ應スル通常教室
- 一 物理化學博物圖書ノ特別教室
- 一 圖書室器械室藥品室標本室
- 一 講堂

一 職員室生徒控室其他所要ノ諸室等

前項ノ外土地ノ情況ニ依リ体操場ニ充ツヘキ相當ノ建物ヲ設クヘシ

第四條 生徒ヲ寄宿セシムヘキ學校ニ於テハ寄宿舎ヲ設クヘシ

寄宿舎ハ自修室寢室ヲ區別シ且舎監室食堂浴室盥嗽場等ヲ備フヘシ

第五條 校舎ハ其構造堅牢ニシテ教授上管理上及衛生上ニ適スルモノタルヘシ

第六條 教室ニ要スル黑板机腰掛等ハ適應ナルモノヲ備ヘ其他室ニ要スル器品等ヲ備フヘシ

第七條 物理北學植物動物鑛物地理數學生理圖書等ノ教授用器械標本模型掛圖其他体操用器具等ハ尋常中學校ノ學科程度ヲ教授スルニ差支ナキ様之ヲ備フヘシ

第八條 圖書ハ教授用及參考用ノモノヲ備フヘシ

第九條 教員ハ受持學科授業時數及生徒ノ組數ニ依リ相當ノ員數ヲ置クヘシ

第十條 農業商業等ノ專修科ヲ設クルトキハ特ニ農業ニ於テハ實驗用田圃及農具等商業ニ於テハ商業實習室及商品見本等工業ニ於テハ實習工場及工具等ノ設備ヲ爲スヘク其他ノ專修科ヲ設クル場合ニ於テモ亦之ニ準シ其特殊ノ設備ヲ爲スヘシ

○文部省令第二號 (明治二十七年二月三日)

明治十九年文部省令第十八號高等師範學校生徒募集規則ニ依リ募集スル生徒ハ尋常師範學校卒業生ノ外地方長官ニ於テ公立尋常中學校卒業生ヨリ撰舉スルコトヲ得

○文部省令第十三號 (明治二十七年六月十五日)

尋常中學校實科規程

第一條 明治二十七年文部省令第七號第四條ノ規定ニ依リ第四年級以上ニ於テ設クル所ノ實科ノ科目ハ倫理、國語及漢文、歴史、地理、數學、博物、物理及化學、實業要項、體操トス

前項ノ外隨意科トシテ簿記、習字、圖畫、測量、外國語ノ一科又ハ數科ヲ加フルコトヲ得

第二條 地方ノ必要ニ從ヒ專ラ實業ニ就カントスル者ニ適切ナル教育ヲ施ス爲ニ第一年級ヨリ專ラ實科ヲ授クル所ノ尋常中學校ヲ設クルコトヲ得此場合ニ於テハ第一條ニ掲ケタル科目ニ依リ仍習字、圖畫ヲ必修科トスヘシ

第三條 前條ノ尋常中學校ハ實科中學校ト稱フルコトヲ得

第四條 實科ノ各學科及授業時數ハ文部大臣ノ認可ヲ經テ之ヲ定ムヘシ
學科ノ教授時數ハ體操及實習時間ヲ除キ每週二十七時ヲ越ユヘカラス

尋常中學校實科規程說明

一 本年文部省令第七號ハ其ノ第四條ヲ以テ既ニ尋常中學校第四年級以上ニ於テ分チ

テ實科ヲ設クルヲ得ルノ制ヲ定メタリ而シテ今ハ其ノ節目ヲ制定スルト同時ニ實科中學校即チ第一年級ヨリ實科ノ學科ヲ授クル所ノ尋常中學校ヲ設クルコトヲ得ルノ途ヲ開キ以テ將來益々實科ヲ置クノ旨趣ヲ擴張シタリ此レ地方ノ情況ニ依リ諸種ノ就學生徒ニ便益ヲ與ヘ中學教育ノ普及ヲ圖ルノ主意ナリ

一 實科及實科中學校ノ科目ハ各地方ノ事情ニ應シ實際ニ適切ナルヲ便トシ又地方ノ需要ニ伴ヒテ各別ニ發達セシムヘキモノナルヲ以テ各科目ノ課程ハ畫一ノ制ヲ定メス其ノ教授時數ハ最多ノ制限ヲ示スニ止リ之ヲ同型一律ニ規定スルヲ避ケタリ但本科ノ科目ト同一ナルモノ、課程ハ概子之ヲ準用スヘキモノトス

一 實科ノ教授法ハ普通ノ各科目ニ於テモ成ルヘク實業ニ近切ナル事項ヲ授ケ應用ノ感想ヲ誘起スルコトヲ勉メ殊ニ其地方ノ製造產物ニ注意スヘシ

一 實科及實科中學校ニ於テ教授上注意スヘキハ青年生徒ノ天然ニ有スル所ノ事業ヲ嗜好スル良能ヲ發育セシメ將來ノ勤勞ニ從事スル思想ヲ養成シ又其ノ勤勞ヲシテ及フタケ效果多カラシムル爲ニ必要ナル智識ヲ得シムルニ在リ故ニ實業要項ハ實業學校又ハ中學專修科ノ實業科ニ於ケルカ如ク專門ノ藝術ヲ實習ト俱ニ授ケルノ

謂ニ非ス地方ノ必要ニ應シ農業商業工業ノ一科若クハ數科若クハ一科中ノ或ル部
門ニ關シ撰拔シタル要領ノ項目ニ依リ概括ノ智識ヲ授クルヲ以テ足レリトス

○文部省令第七號 (明治二十七年三月一日)

尋常中學校ノ學科及其程度ニ關シ改正スルコト左ノ如シ

第一條 尋常中學校ノ學科ハ倫理、國語及漢文、外國語、歷史、地理、數學、博物、
物理及化學、習字、圖畫、體操トス

前項ノ外隨意科トシテ簿記及唱歌ノ加フルコトヲ得

第二條 尋常中學校ノ各學科授業ノ時數ハ左表ノ如シ

但府縣立學校ハ地方長官ニ於テ郡市町村立又ハ私立學校ハ地方長官ヲ經テ文部大
臣ノ認可ヲ受ケ之ヲ斟酌スルコトヲ得

倫理	第一年	第二年	第三年	第四年	第五年
	一	一	一	一	一

國語及漢文	七	七	七	七	七
外國語	六	七	七	七	七
歷史	三	三	三	三	四
地理	三	三	三	三	四
數學	四	四	四	四	四
博物	一	一	二	四	四
物理及化學	一	一	二	四	四
習字	一	一	一		
圖畫	二	一	一	一	
體操	三	三	三	三	三
計	二八	二八	二九	三〇	三〇

第三條 明治十九年文部省令第十四號第五條ニ定メタル各學科ノ程度中漢文ノ書取
作文及數學ノ球面三角ヲ削ル

第四條 尋常中學校ニ於テハ實業ニ就カント欲スルモノニ適切ナル教育ヲ施ス爲ニ

第四年級以上ニ於テ本科ノ外分チテ實科ヲ設クルコトヲ得此ノ場合ニ於テハ府縣立學校ハ地方長官ニ於テ郡市町村立又ハ私立學校ハ地方長官ヲ經テ文部大臣ノ認可ヲ受クヘシ

第五條 明治十九年文部省令第十四號第七條ヲ削除ス

第六條 従前ノ規定ニシテ本令ニ抵觸スルモノハ之ヲ廢ス

第七條 沖繩縣ニ於ケル尋常中學校ハ同縣知事ニ於テ文部大臣ノ認可ヲ受ケ特別ノ規定ヲ設クルコトヲ得

第八條 本令ハ明治二十七年四月一日ヨリ施行ス

第九條 本令施行ノ前ニ入學シタルモノニハ其ノ卒業ニ至ルマテ従前ノ規定ニ依リ若クハ新舊ノ規定ヲ斟酌シテ教授スルコトヲ得

前項ニ依リ規定ヲ斟酌シタル場合ニ於テハ府縣立學校ハ地方長官ニ於テ郡市町村立又ハ私立學校ハ地方長官ヲ經テ文部大臣ニ開申スヘシ

省令説明

一 學科ノ改正ハ左ノ數件タリ

一 第二外國語ヲ除ク事

二 農業ヲ除ク事

三 唱歌ヲ隨意科トスル事

四 簿記ヲ隨意科トシテ加フル事

一 普通教育ニ於テ二ツノ外國語ヲ授クルノ必要アラサルノミナラス實際ノ成績ニ據ルニ邦人ニシテ洋語ヲ學ブハ其ノ語脈語源ノ異ナルニ因リ殊ニ困難ヲ覺ユ一ノ外國語スラ仍數年ノ學習ヲ以テ學熟スルコト能ハサル者多シ故ニ今第一外國語ノ時數ヲ増シ同時ニ第二外國語ヲ除ケリ

一 農業ハ従前ノ規定ニ於テ第二外國語ト相乘除シ必其ノ一ヲ設クルヲ義務トセリ然ルニ中學校令ハ既ニ農工商ノ專修科ヲ置クコトヲ許セリ蓋農工商業ハ別ニ專修科ノ一トシテ中學ニ附屬セシムルハ可ナリ中學ノ普通學科ノ一トシテ之ヲ設クルモ其ノ效ヲ見ルコト極メテ難キノミナラス設備ノ上ニ於テモ亦不便ナルヲ覺ユ今農工商ノ實業科目ヲ以テ之ヲ專修科ヲ置クノ現制ニ讓リ而シテ之ヲ普通科目ニ削レリ是レ實業教育ヲ疎斥スルニ非スシテ其ノ教育ノ便ヲ圖ルニ外ナラス

一唱歌ヲ隨意科トシタルハ各中學校ノ現状ニ從フナリ簿記ヲ加ヘタルハ實用ヲ務ムルナリ

一授業時間ノ改正ハ其ノ舊制ト増減ヲ比較スルニ左表ノ如シ

(△印ハ朱書)

	第一	第二	第三	第四	第五
倫理	△一一	△一一	△一一	△一一	△一一
國語及漢文	△五七	△五七	△五七	△三七	△二七
外國語	△六六	△六七	△七七	△五七	△五七
△第一外國語				△四	△三
△第二外國語					
△若クハ農業					
歷史	△二三	△三三	△四三	△二三	△二四
地理	△三三	△三三	△四三	△二三	△二四
數學	△四四	△四四	△四四	△四四	△三四
博學					
物理及化學	△一一	△一一	△二二	△三四	△六四
習字	△二一	△一一	一		

圖畫	△唱歌	體操	計
△二二	△二	△三三	△二八
△二一	△二	△三三	△二八
△三一		△三三	△二九
△三一		△五三	△二八
△一		△五三	△二八

一國語漢文ノ時間ヲ増シタルハ改正ノ一重點トス國語教育ハ愛國心ヲ成育スルノ資料タリ又個人トシテ其ノ思想ノ交通ヲ自在ニシ日常生活ノ便ヲ給足スル爲ノ要件タリ今ノ青年ニシテ中等又ハ高等教育ヲ受ケタル者卒業ノ後或ハ此ノ點ニ於テ不足ヲ感スル者多シ是レ授業時間ヲ増加スルノ己ムヲ得サル所以ナリ

國語ト漢文トハ相待テ其ノ用ヲ見ル蓋國語ハ主ニシテ漢文ハ客ナリト雖中古以來國語ノ材料ハ多ク之ヲ漢文ニ取レリ故ニ兩者ノ間尤教授ノ上ニ適當ノ調和ヲ得ルヲ要ス

一歷史地理ノ授業時間ヲ各別ニ定メサルハ其ノ各別ニ之ヲ授クルト又ハ時宜ニ依リ時間ヲ流用シ共通シテ之ヲ授クルト各學校ノ便ニ任スルナリ蓋地文ノ教授ハ理科

的性質ニ屬スト雖政治地理ハ實ニ歴史ト密着ノ關係ヲ有シ殊ニ近世ノ歴史ニ至テハ地理ノ變化ト互ニ相顧應スルヲ要ス彼ノ徒ニ面積戸口ノ記憶ニ偏スルカ如キハ地理教授ノ本旨ニアラス既ニ行フ所ノ地理ノ描圖ノ如キモ固ヨリ必要ナラストセスト雖其ノ程度ハ過高ニ誤ラス簡單ナル輪廓、形狀ヲ描カシムルヲ以テ足レリトスヘシ

一歴史及地理ノ課目ノ時間ヲ増シタルハ歴史ニ重キヲ置クカ爲ナリ蓋歴史教育ノ精神ハ我國體ノ貴重ナルヲ知ラシメ宇内ノ大勢ヲ詳ニシ古今ノ變ニ通スルノ能力ヲ養成スルニ在リ而シテ尤中等教育ノ要點ヲ占ムル者ナリ

一數學ノ時間ヲ増シタルハ各學校ノ經驗ニ依リ必要ヲ認メタルナリ

一博物ト物理及化學ノ時間ヲ各別ニ定メサルハ又教授ノ便宜ヲ以テ各學校ニ任センカ爲ナリ

一圖畫ノ時間ヲ減シタルハ自在畫ノ如キ仍正科外ニ生徒ノ隨意ニ習業スルノ餘地アレハナリ

一體操ノ第四年級第五年級ニ於テ時間ヲ減シタルハ現在各學校ニ於テ科外ニ隨意ノ

體操法ヲ用キルカ故ニ正科體操ヲ減スルモ其ノ要ヲ闕カサルニ因ルナリ

一教授時間ノ合計ハ第一年級第二年級ニ於テ舊ニ同ク第三年級ニ於テ一週間ニ一時間ヲ増シ第四年級第五年級ニ於テ二時間ヲ増シタリ此レ固ヨリ適當ナル授業時數タルノミナラス亦各中學校ノ冀望スル所ナリ

一授業時間ハ教育制度ノ重要科ナリト雖我邦ノ中等教育ハ尙發達ノ途ニ在リ而シテ必之ヲ畫一ニスルハ器械的ニ陷ルノ恐レアルヲ以テ省令ハ其ノ標準ヲ示シ更ニ各學校ノ實驗ニ因リ認可ヲ經テ便宜斟酌スルノ餘地ヲ予ヘタリ

一程度ノ條ニ於テ漢文ノ書取作文ヲ削リタルハ漢文教科ノ目的ハ多數ノ書ニ涉リ文思ヲ資クルニ在リテ漢文ヲ摸作スルニ在ラサルヲ認ムレハナリ而シテ漢文ノ授業ヲ削減セントスルノ意ニ非ルナリ

一數學ノ球面三角ヲ削リタルハ普通教育ノ爲ニ高尚ニ過クルニ因ルナリ

一本科ノ外別ニ實科ヲ設クルヲ得ルノ制ヲ定メタルハ中等教育ニシテ專テ高等教育ノ豫備タルノ一方ニ偏傾スルノ弊ヲ救フナリ

實科ハ直ニ實業專門ノ教育ヲ施ス者ニ非ス實業ニ就カントスル者ニ適切ナル教育

ヲ授クル者ナリ故ニ高等ナル實業專門教育ヲ將來ニ受ケントスル者ノ爲ニハ猶之
ヲ豫備教育ト謂フコトヲ得ヘシ其ノ節目ノ如キハ更ニ制定公布スル所アラントス

○文郡省令第二十四號 (明治二十七年九月廿九日)

尋常中學校入學規定

第一條 尋常中學校ノ第一年級ニ入學セシムヘキ者ハ身體健康年齡滿十二年以上ニ
シテ高等小學校第二年ノ課程ヲ卒リタル者若クハ之ニ均シキ學力ヲ有スル者トス

第二條 尋常中學校第一年級入學者ノ學力ノ檢定ハ高等小學校第二年ノ課程ヲ卒リ
タル志願者ニ對シテハ其修業證書ニ依リ其他ノ志願者ニ對シテハ試驗ニ依ル

高等小學校第二年ノ課程ヲ卒リタル志願者ニハ其他ノ志願者ニ先チテ入學ヲ許ス
コトヲ得

但高等小學校第二年ノ課程ヲ卒リタル志願者ノ數入學セシムヘキ人員ニ超過ス
ルトキハ仍試驗ニ依リテ入學ヲ選拔スヘシ

第三條 尋常中學校第一年級ノ入學試驗ハ高等小學校第二年ノ課程ヲ卒リタル者ニ

對シテハ讀書、作文、習字、算術ニ就キ其他ノ志願者ニ對シテハ尙日本歴史、日本地
理ヲ加ヘ高等小學校第二年卒業ノ程度ニ依リ之ヲ行フヘシ

○文部省令第二號 (明治廿八年四月十九日)

尋常中學校ノ教科用圖書ニシテ未ダ文部大臣ノ檢定ヲ經サルモノヲ採用スルノ必要
アルトキハ北海道廳長官府縣知事ニ於テ其圖書ノ名稱著譯者及出版者ノ氏名發行年
月日卷冊ノ記號等ヲ詳記シ文部大臣ニ稟申スヘシ文部大臣之ヲ認可シタルトキハ該
圖書ハ其道廳府縣管内ニ限り檢定ヲ經タルト同一ノ効力ヲ有スルモノトス
但稟申ノ際該圖書一部ヲ納付セシムルコトアルヘシ

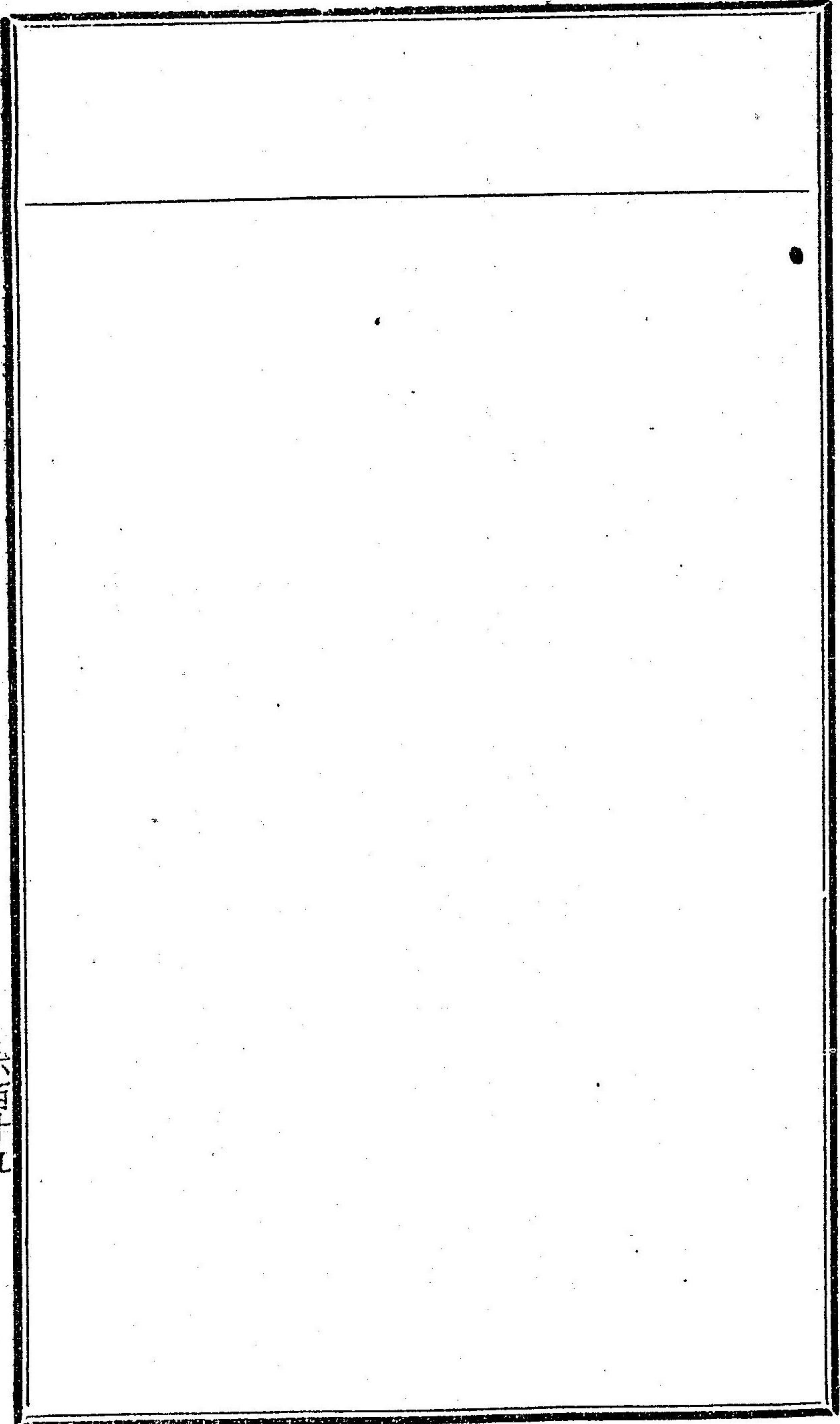
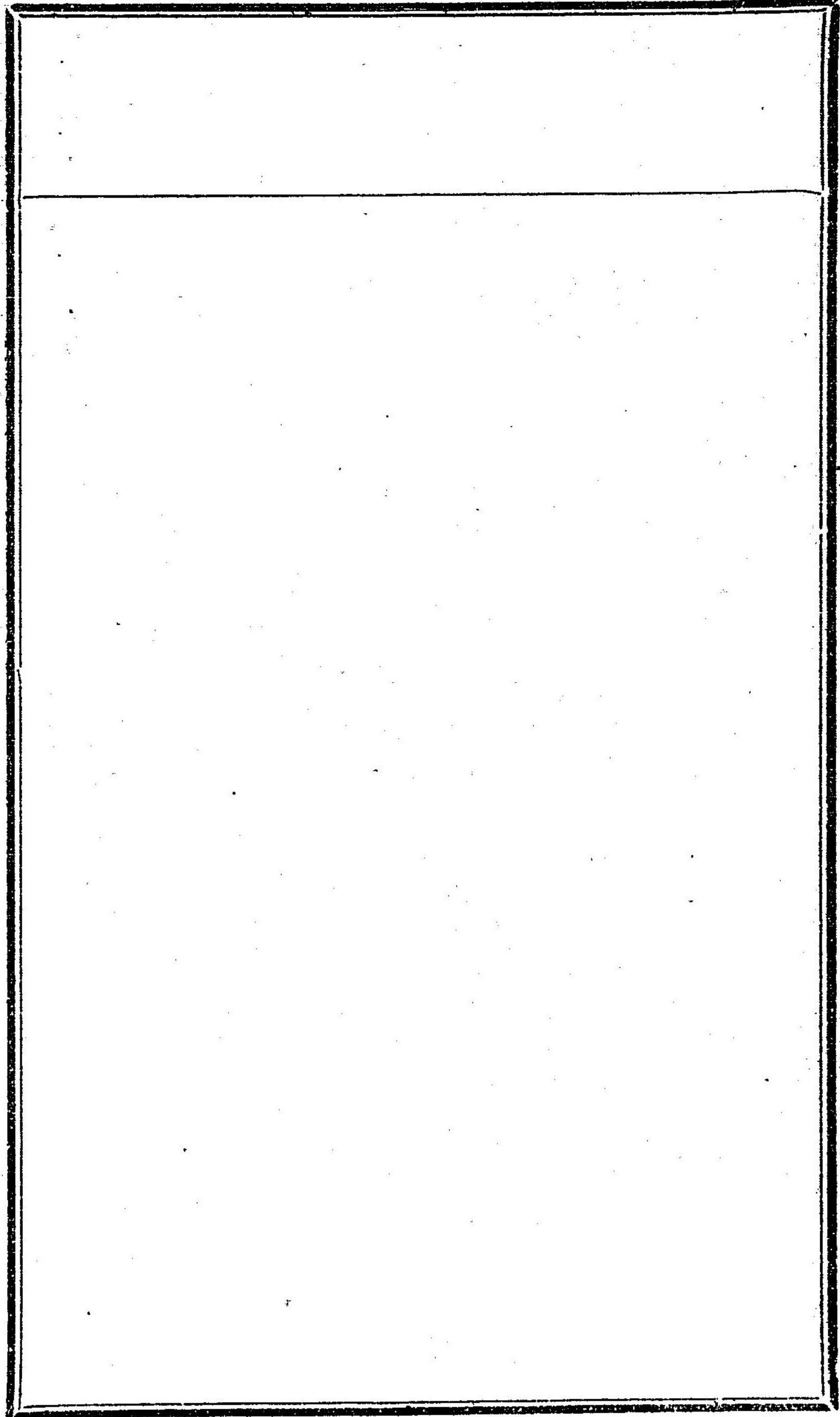

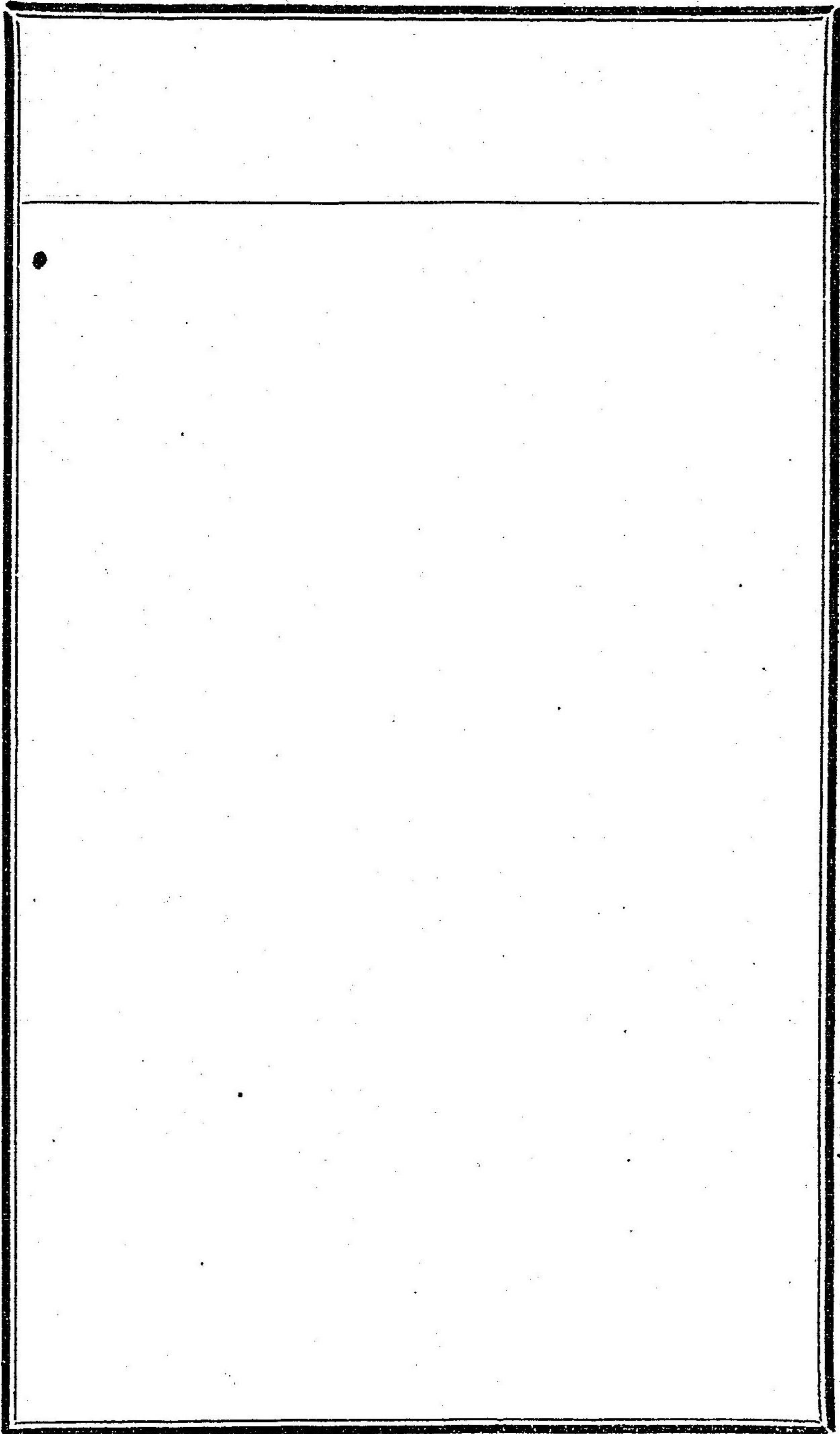
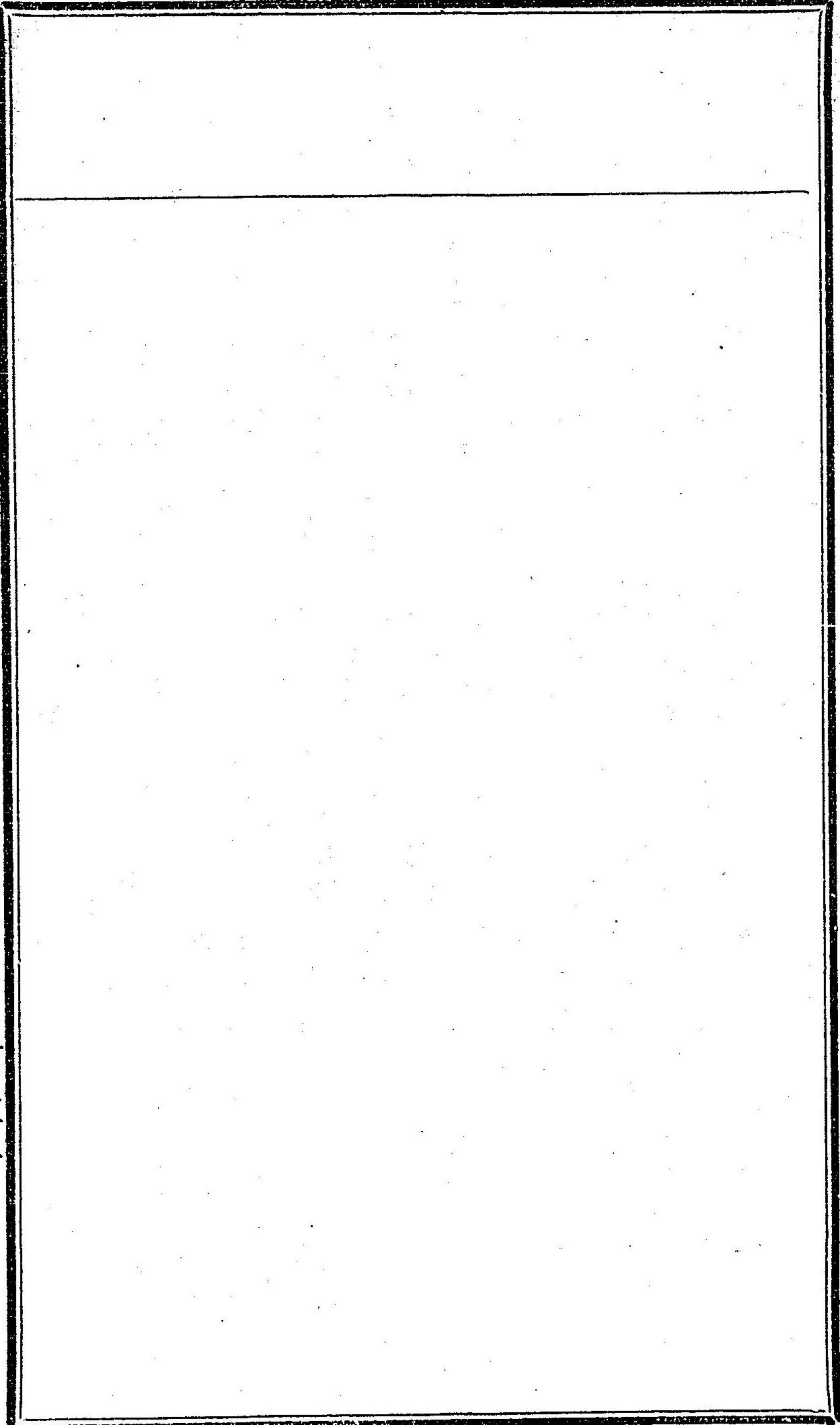

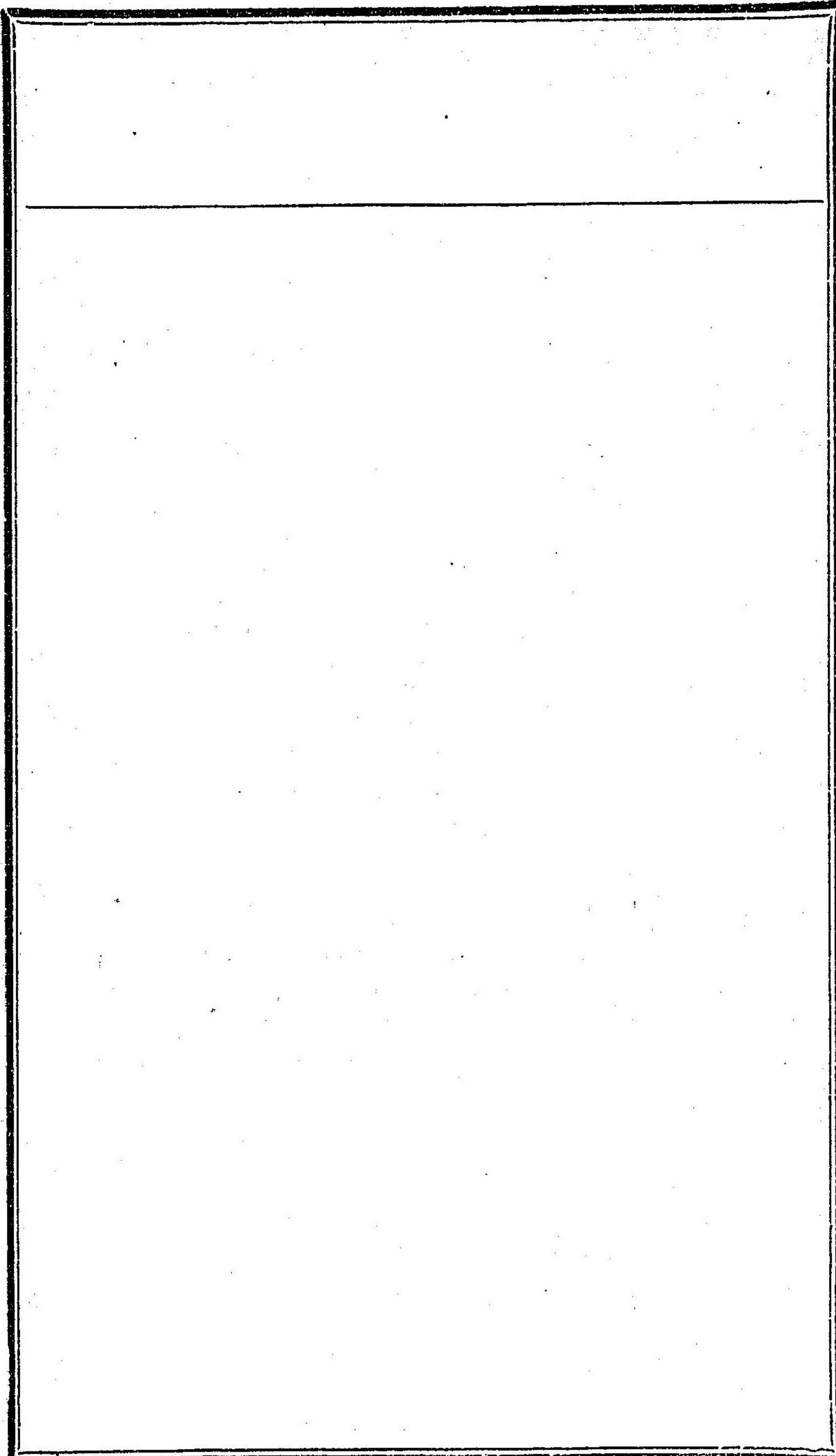

○文部省訓令第六號 (明治二十年五月七日)

北海道廳 府 縣

管内中學校ノ教科用ニ充ツルヲ要スル圖書ニシテ未ダ文部大臣ノ檢定ヲ得サルモノ
アルトキハ之ヲ檢定ヲ請フヘシ

○文部省訓令第七號 (全)

全 上

小學校及中學校教科用圖書ノ檢定ヲ請フトキハ該圖書一種ニ付其目的トスル所ノ學
校一種毎ニ該圖書二部ヲ檢定申請書ニ添ヘテ納ムヘシ

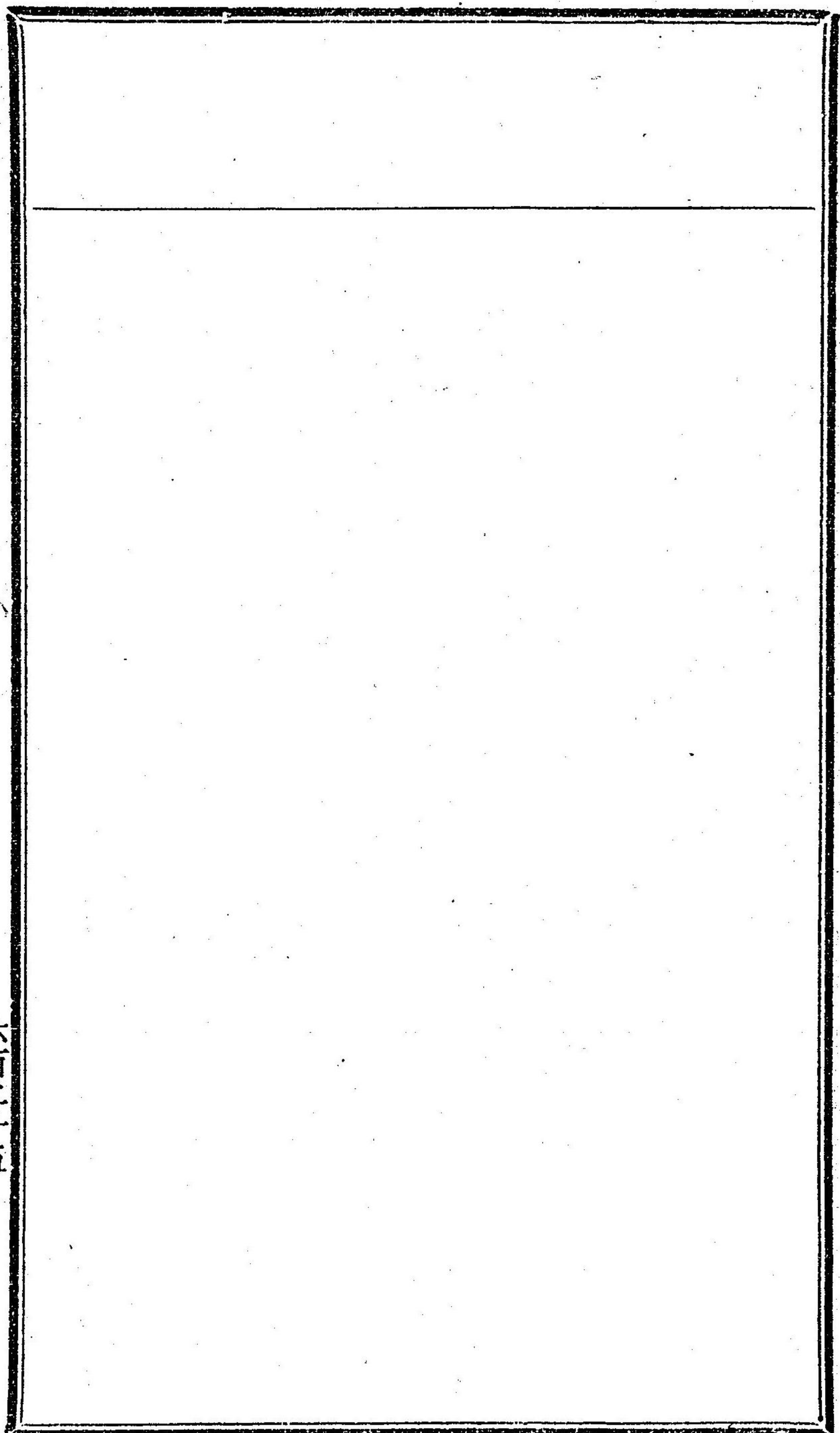
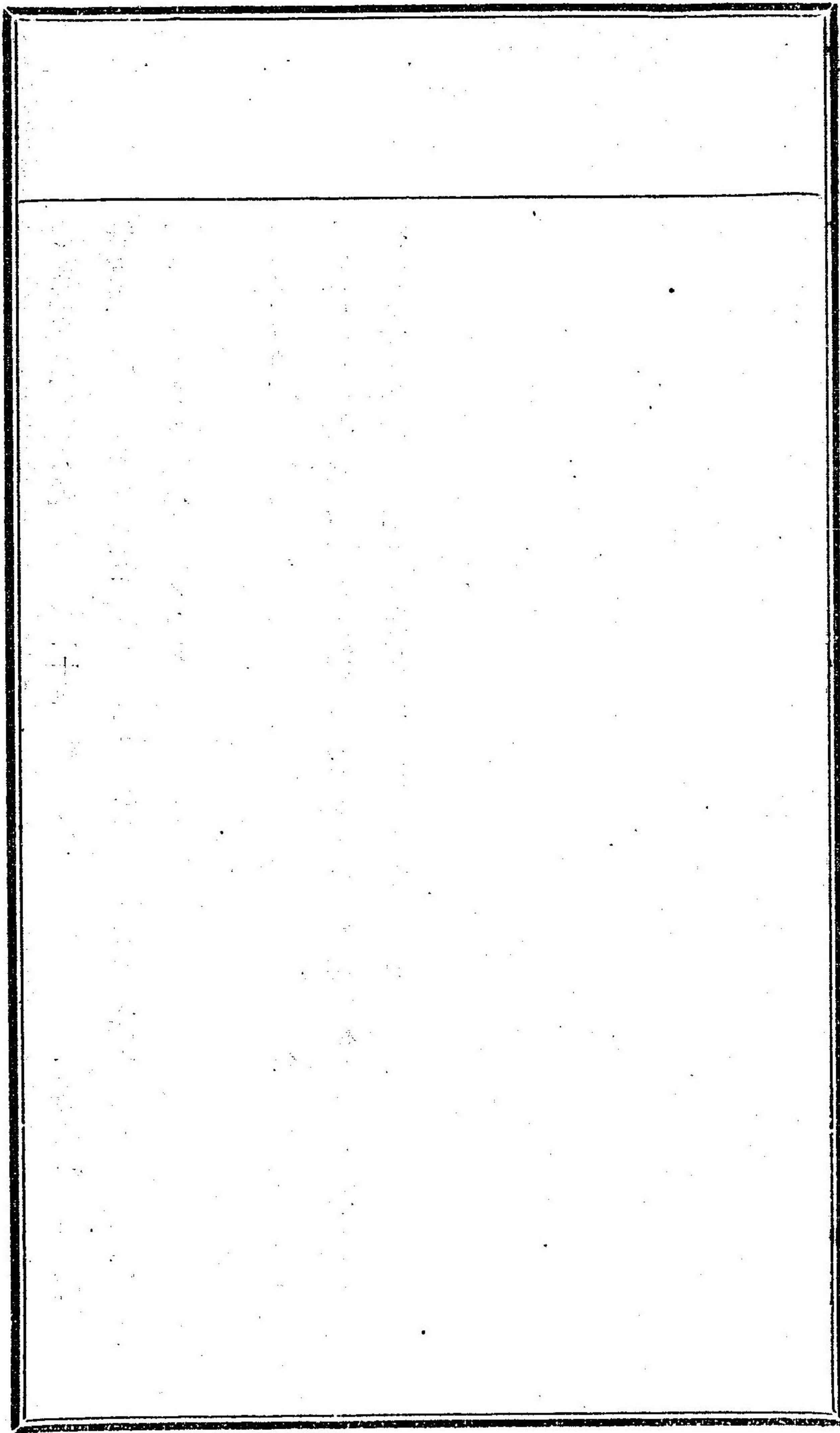

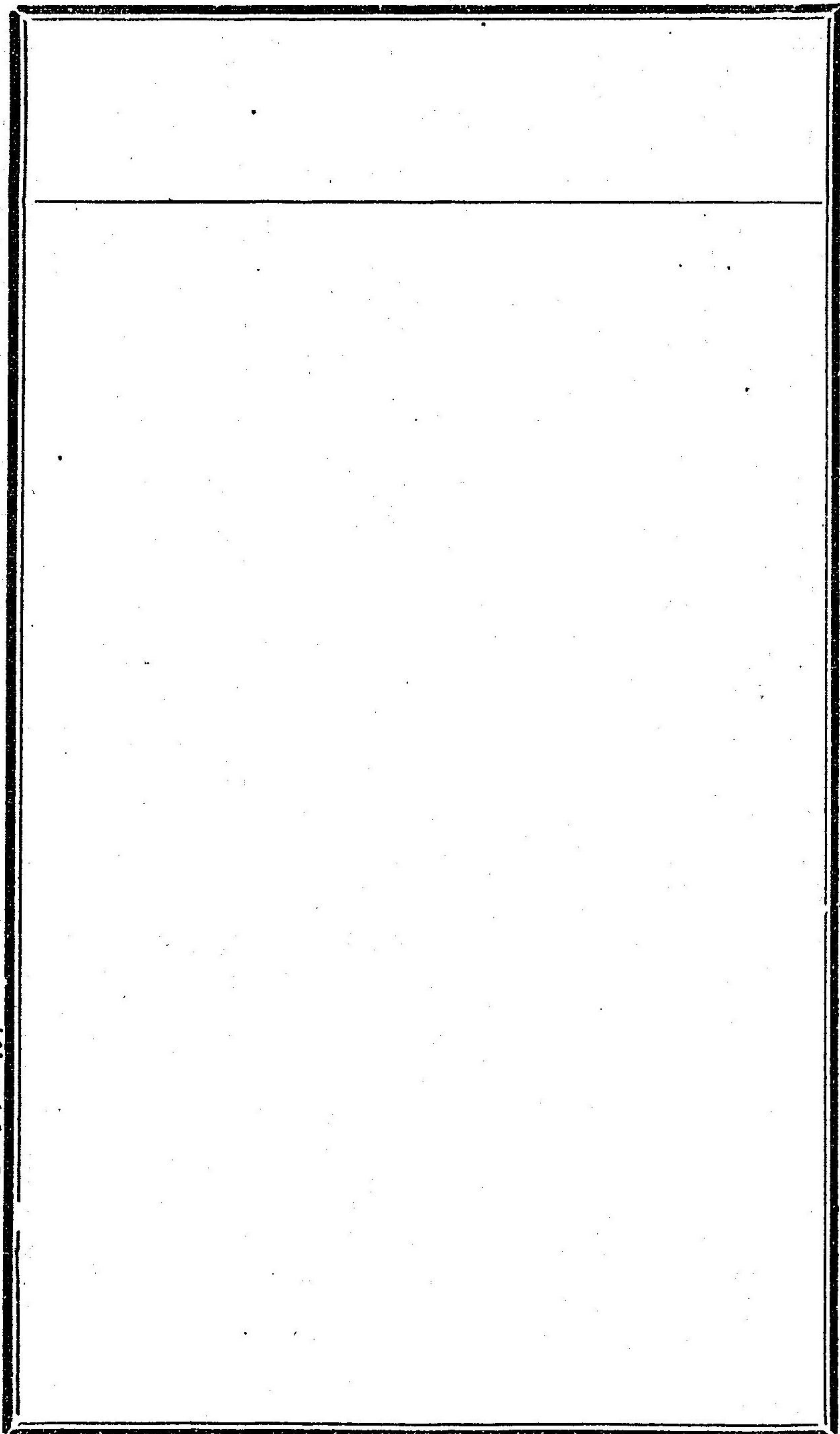
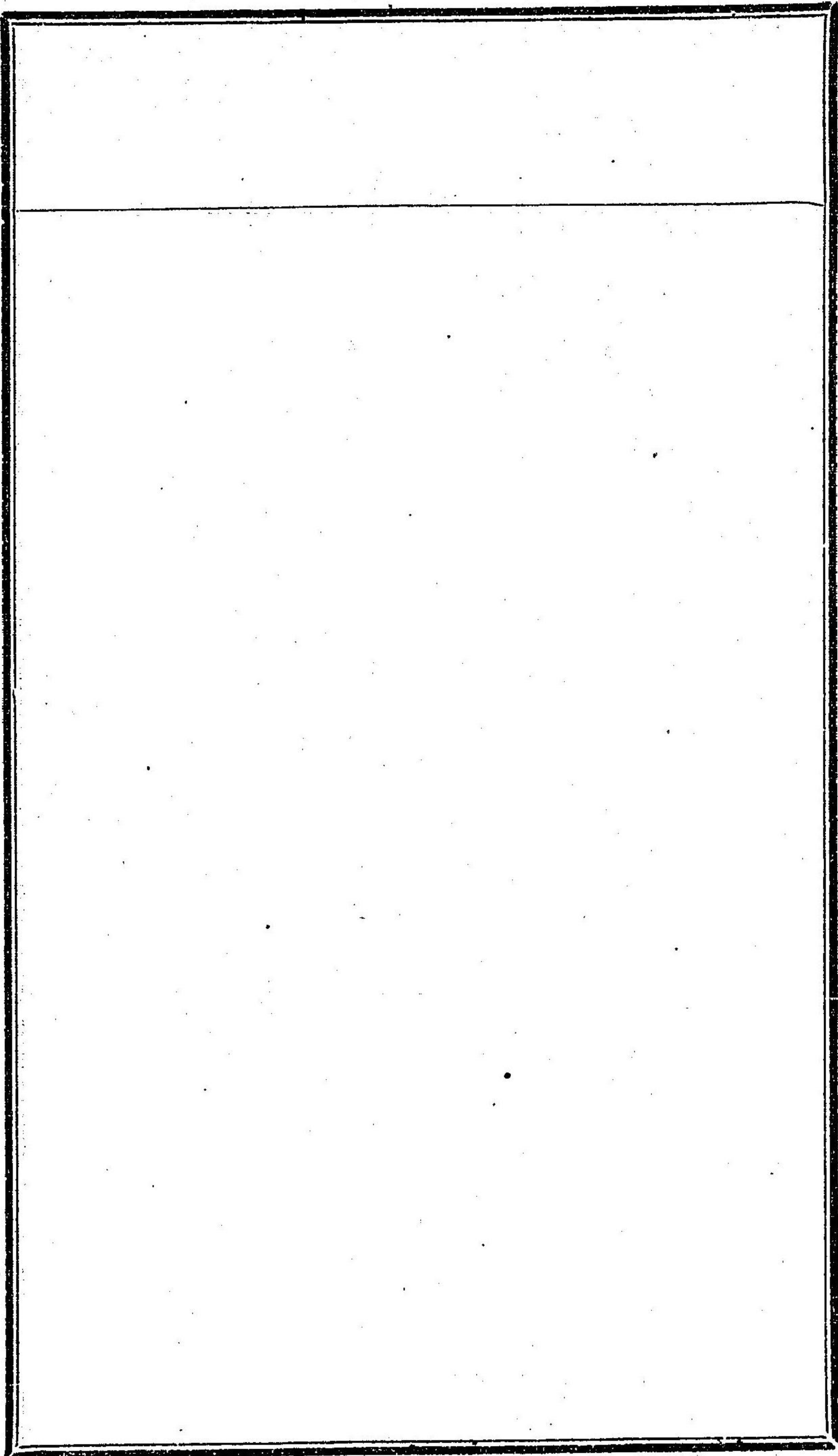

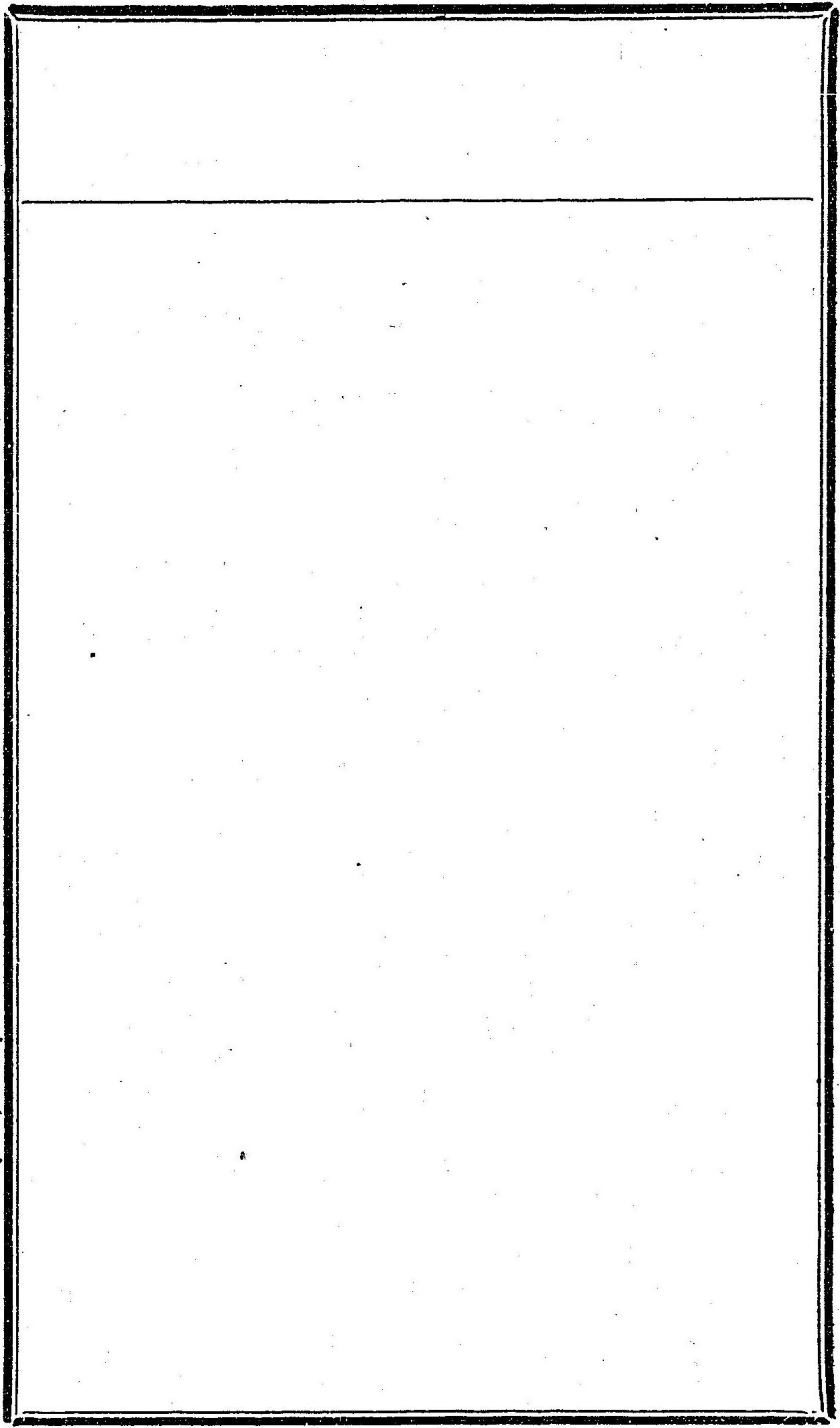
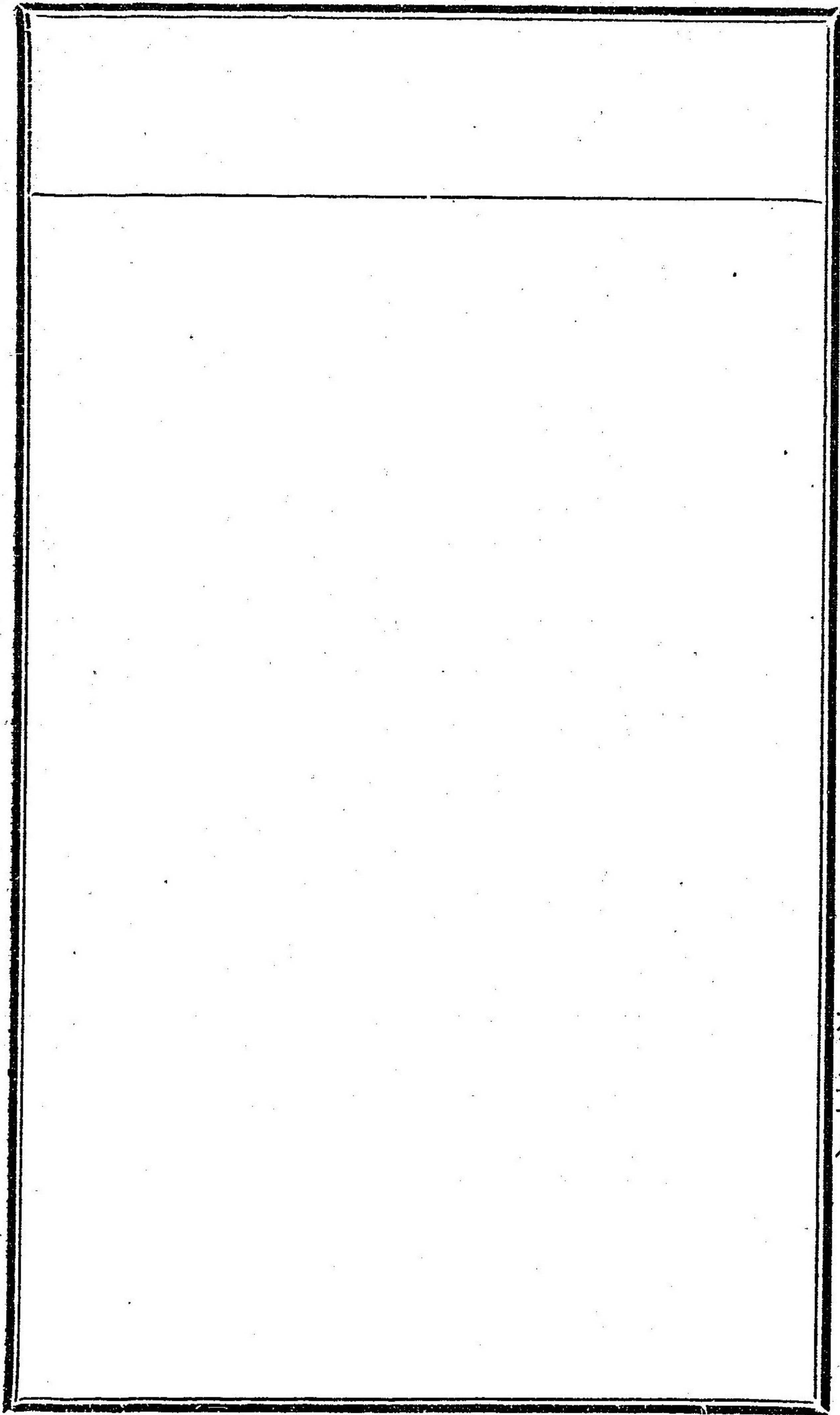

●兵庫縣令第二百二十二號 (明治二十年四月一日)

兵庫縣尋常中學校職員職制

第一條 學校長ハ校務ヲ整理シ教諭以下ノ職員ヲ監督シ教室ノ秩序ヲ保持スルコトヲ掌ル

第二條 教諭ハ學校長ノ指揮ヲ承ケ教授ノ事ヲ掌ル

第三條 助教諭ハ學校長ノ指揮ヲ承ケ教諭ノ職掌ヲ助ク

第四條 書記ハ上官ノ指揮ヲ承ケ其本務ニ従事ス

Vertical columns of text, likely bleed-through from the reverse side of the page. The text is faint and difficult to read.

Vertical columns of text, likely bleed-through from the reverse side of the page. The text is faint and difficult to read.

○兵庫縣告示第七十八號 (明治二十七年三月三十日)

兵庫縣尋常中學校規程

第一條 本校授クル所ノ學料ハ倫理國語及漢文英語地理歷史數學博物物理及化學習字圖畫体操トス

第二條 學科課程ヲ定ムルコト左表ノ如シ

學科課程表

學科	學級	學級	
		上	同
倫理	一	一	前級ニ同シ
國語及漢文	六	六	前級ニ同シ
英語	七	七	前級ニ同シ
倫理	一	一	前級ニ同シ
國語及漢文	六	六	前級ニ同シ
英語	七	七	前級ニ同シ
倫理	一	一	前級ニ同シ
國語及漢文	六	六	前級ニ同シ
英語	七	七	前級ニ同シ
倫理	一	一	前級ニ同シ
國語及漢文	六	六	前級ニ同シ
英語	七	七	前級ニ同シ

兵庫縣尋常中學校規程

六百二十九

計	體操	圖畫	習字	物理及化學	博物學	數學	地理史
二八	三 普通體操 兵式體操	二 自在畫	二 楷行草三體 ノ書寫	一	博物學 示教	四 算術 幾何初步	二 亞細亞地理 總論及日本 地理 日本歷史
二八	三 前級ニ同シ	一 前級ニ同シ	二 前級ニ同シ	一 物理及化學 示教	四	算術ノ復習 代數幾何	三 日本地理 日本歷史
二九	三 兵式體操 步兵體操 各體操 柔軟 器械 體操	一 用器畫	一 楷行草三體 ノ細字書寫	三	植物、動物	四 代數 幾何	三 亞細亞及 羅巴ノ地理 支那史
三〇	三 兵式體操 步兵體操 各體操 柔軟 器械 體操	一 前級ニ同シ		四 植物、動物、 物理、化學	五 代數 幾何	三 亞米利加、 亞非利加、 亞太刺利及 亞日ノ地理 文日本歷史	
三〇	三 前級ニ同シ			五 生理、衛生 物理、化學	五 代數 三角法	四 日本ノ地理 及政治 萬國歷史	

第三條 教科用書及其配當ハ別ニ之ヲ定ム

第四條 學年ハ四月一日ニ始リ翌年三月三十一日ニ終ル之レヲ分チテ左ノ三學期トス

第一學期 四月一日ニ始リ九月十日ニ終ル

第二學期 九月十一日ニ始リ翌年一月七日ニ終ル

第三學期 一月八日ニ始リ三月三十一日ニ終ル

第五條 授業時間ハ每週二十八時乃至三十三時間トス

但シ授業終始ノ時限ハ季節ニヨリ學校長之ヲ定ム

第六條 休業日ハ左ノ如シ

一日曜日

一夏季休業自七月二十六日至九月十日

一秋季皇靈祭秋分日

一神嘗祭十月十七日

一天長節十一月三日

- 一新嘗祭十一月二十三日
 - 一冬季休業自十二月二十五日至翌年一月七日
 - 一孝明天皇祭一月三十日
 - 一紀元節二月十一日
 - 一春季皇靈祭春分日
 - 一春期休業自四月一日至同月七日
- 第七條 本校ニ入學ヲ許スヘキモノハ滿十二年以上ノ男子ニシテ品行方正身體健康入學試業合格ノモノタルヘシ
- 第八條 入學試業ハ毎年一回學年ノ始ニ於テ施行ス尤其募集人員期日等ハ學校長之ヲ定ム
- 第九條 第一年級ニ入學スヘキモノハ高等小學校第二年級修業以上ノ學力ヲ有スルモノタルヘシ
- 第二年級以上ニ入學スヘキモノハ其級ニ相當スヘキ學力ヲ有スルモノタルヘシ
- 第十條 入學試業ニ合格セルモノ募集ノ定員ニ超過スルトキハ更ニ合格者ノ内ニツ

キ撰拔ス

- 第十一條 入學試業ニ合格シタルモノハ試驗生トシテ假入學ヲ許シ一學期間行狀身體等ヲ檢察シ本校生徒タルニ足ルト認ムルモノニ限リ本入學ヲ許可ス
- 第十二條 入學志願者ハ第一號式ノ願書及履歷書ヲ期日內ニ差出スヘシ
- 第十三條 入學ノ許可ヲ得タルモノハ保證人二名ト連署シ第二號式ノ在學證書ヲ差出スヘシ
- 但保證人其任ニ堪ヘスト認ムルトキハ學校長ハ之ヲ改メシムルコトアルヘシ
- 第十四條 保證人ハ丁年以上ノ男戸主ニシテ本縣內ニ於テ一家ヲナシ能ク保證ノ任ニ堪フヘキモノタルヘシ
- 但二名ノ内其一名ハ必本校所在地一里以內ニ居住ノモノタルヲ要ス
- 第十五條 生徒及保證人トモ轉居改印等ヲナシタルトキハ其旨直ニ届出ヘシ
- 第十六條 保證人ニシテ第十四條ノ資格ヲ失ヒタルモノアルトキハ更ニ保證人ヲ定メ届出ツヘシ
- 本校所在地一里以內居住ノ保證人旅行セントスルトキハ相當ノ代理人ヲ立テ其

住所姓名等ヲ届出ツヘシ

第十七條 生徒已ムキ得サル事故ニヨリ退學セントスルトキハ其事由ヲ詳記シ保證人二名ト連署ノ上願出ツヘシ

第十八條 左ノ四項ニ觸ル、モノハ除名ス

第一項 引續キ欠席四ヶ月ニ及ブモノ

第二項 無届欠席一ヶ月ニ及ブモノ

第三項 出席常ナラサルモノ

第四項 引續キ二回落第セルモノ

第十九條 生徒又ハ生徒同居ノモノ傳染病ニ罹リタルトキハ其生徒ノ登校ヲ停止ス

第二十條 試業ヲ分チテ左ノ三種トス

入學試業 學期試業 學年試業

第二十一條 凡テ試業ノ成績ハ點數ヲ以テ優劣ヲ評決シ其評點ハ各學科一百ヲ以テ定點トス

但シ左ノ各項ハ各一學科トス

一國語 一漢文 一作文 一英講讀 一英文法英作文及翻譯 一會話 一英書

取及讀方 一算術 一代數 一幾何 一三角法 常一地理文學 一動物第三年

級以上 一植物第三年級以上 一鑛物第四年級 一物理第四年級以上 一化試

第四年級以上

第二十二條 第一年級入學試業科目ハ左ノ如シ

第一讀書 第二作文 第三算術 第四習字 第五地理 第六歴史 第七理科

第二十三條 第二年級以上ノ入學試業ハ其編入スヘキ前級ノ學科及程度ニ據ル

第二十四條 學期試業ハ第一學期第二學期ノ終ニ於テ之ヲ行ヒ其學期中ニ履修シタル學業ヲ試験スルモノトス

第二十五條 一學期間各學科ノ成績點ハ平常點ニ學期試業ノ評點ヲ加ヘ二等分シテ

之ヲ定ム

但シ第三學期間各學科ノ成績點ハ該學期間ノ平常點ヲ以テ之ヲ定ムルモノトス

第二十六條 平常點ハ平常ノ課業ニ附シタル評點ニシテ學期ノ終ニ合算シ平均シテ

之ヲ定ム

第二十七條 學年試業ハ學年ノ終ニ於テ之ヲ行ヒ其學年中ニ履修シタル學業ヲ試験スルモノトス

第二十八條 一學年間各學科ノ成績點ハ各學期間ノ成績平均點ヲ二倍シタルモノニ學年試業ノ評點ヲ加ヘ其和ヲ三等分シテ定ム

第二十九條 入學及學年試業ハ其評點各學科五十點以上ニシテ平均六十點以上ヲ得タルモノヲ及第トス

但平均七十點以上ヲ得タルモノハ五十點ニ滿タサル學科アルモ猶三十五點ヲダラサレハ及第セシムルコトアルヘシ

第三十條 前條ニヨリ及第セサルモノト雖モ學校長ノ見込ヲ以テ假ニ上級ニ編入シ其成績ニヨリテハ進級セシムルコトアルヘシ

第三十一條 凡テ試業ニ欠席セシモノハ更ニ其試業ヲ受ルコトヲ許サス
但學年試業ニ限り平素品行方正學力優等ニシテ病氣等已ムヲ得サル事故アリタルノ實跡著明ナルトキハ次學年ノ初ニ於テ特ニ試業ヲ行フコトアルヘシ

第三十二條 卒業ノ成績點ハ各學年ノ成績點ヲ平均シテ定ム

第三十三條 學年試業ニ及第シタルモノニハ第三號式ノ證書ヲ授與シ卒業ノモノニハ第三號式ノ證書ヲ授與シ卒業ノモノニハ第四號式ノ證書ヲ授與ス

第三十四條 本校生徒ハ在學中毎月授業料ヲ納ムヘシ假入學生モ亦同シ
但夏休業期其他學校ノ都合等ニテ休業全月ニ及フトキハ其月ノ授業料ヲ徴收セス

第三十五條 授業料ハ毎月五日限り左額ニヨリ徴收ス
但一月四月八十二日九月八十五日ヲ納期日トス若シ期日休日ナルトキハ其翌日マテニ納ムヘシ

一金六拾錢 本縣下ニ在籍若クハ一戸ヲ構ヘ寄留セル者
一金壹圓 他府縣在籍ノ者(前項未毀ノ者ヲ除ク)

第三十六條 凡テ規則達示等ニ違背スル生徒ハ之ヲ罰ス
第三十七條 罰ヲ分子テ留置若クハ謹慎停學及放校トス

第三十八條 留置ハ通學生ニ科スルモノニシテ放課後留置スルモノトス

第三十九條 謹慎ハ寄宿舍生ニ科スルモノニシテ外出ヲ禁スルモノトス停學ハ一週

間以上一學年以内登校ヲ停止スルモノトス

第四十條 放校ハ退學ヲ命スルモノニシテ最重ノ處罰トス

第四十一條 生徒修學ノ便ヲ圖リ本校ニ寄宿舎ヲ設ケ志願者ノ入舎ヲ許ス

第四十二條 入舎ヲ請フモノハ保證人一名連署ノ上第五號式ノ願書ヲ差出スヘシ

第四十三條 舎内ニ係ル細則ハ別ニ學校長ノ定ムル所ニ依ル

第一號式 用紙半紙

人學願

私儀今般御校第何年級へ入學志願ニ付御試驗ノ上御許可被成
下度仍面履歷書相添此段相願候也

本籍住所番地現在宿所

族籍及戸主又ハ戸主トノ續柄

年月日

何

某印
何年月生

兵庫縣尋常中學校長氏名殿

用紙半紙

履歷書

學業

一何年月何地何學校へ入學何年月マテ何年級終業又ハ何年月

卒業

一何年月ヨリ何地何某ニ就キ何學科何ルマテ修業

賞罰

一何年月何處ニ於キ何事ニ付賞罰

右之通相違無之候也

年月日

姓名印

第二號式 用紙半紙 證券印紙貼用

在學證書

私儀今般御許可ヲ得テ入學仕候ニ付テハ御規則等堅ク相守リ
勤學スヘキハ勿論漫ニ退學等致間敷且ツ私身上ニ係ル一切ノ
事件ハ保證人ニ於テ負擔シ御校ニ對シ義務相缺キ候様ノ儀決
シテ致間敷候依テ保證人連署證書如件

本籍住所番地

現住宿所

族籍戸主又ハ戸主トノ續柄

本人

姓

名

印

何年何月生

本籍住所番地現在宿所

族籍

姓

名

印

本籍住所番地在宿所

族籍

姓

名

印

兵庫縣尋常中學校長氏名版

第三號式

右何某保證人何某ハ丁年以上ノ男戸主ニシテ當市町村內ニ於
テ一家計ヲ立ツルモノニ相違無之候也
年月日 兵庫縣何市町村長何某印
(保證人二名市町村ヲ異ニスル時ハ順次ニ市町村長ノ要書ヲ
要ス)

修業證書

校印

族籍

姓

名

何年何月生

尋常中學校第何年級修業ヲ證ス

年月日

兵庫縣尋常中學校

番號

第四號式

卒業證書

校印

族籍

姓

何年何月生

尋常中學科卒業ヲ證ス

年月日

兵庫縣尋常中學校長氏名印

番號

第五號式 用紙半紙

入舍願

私儀今般御校寄宿舎へ入舍仕度候ニ付御許可被成下度尤入舍ノ上ハ舎内ノ諸規則及時々ノ命令等堅ク相守可申候仍而此段

保連署ヲ件テ相願候也

第何年生 本人 姓名 印

年月日 住所族籍

保證人 姓名 印

兵庫縣尋常中學校長氏名殿

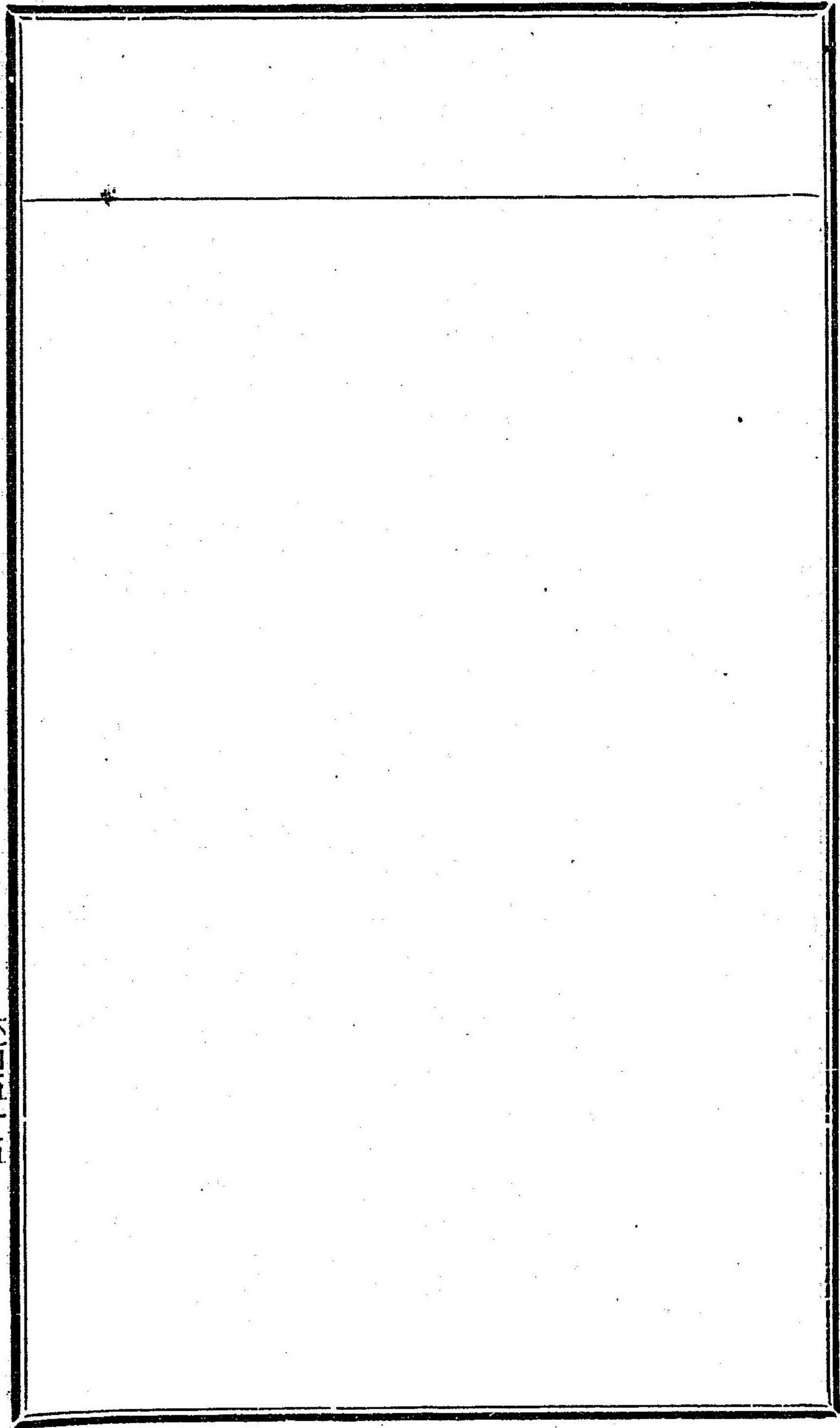
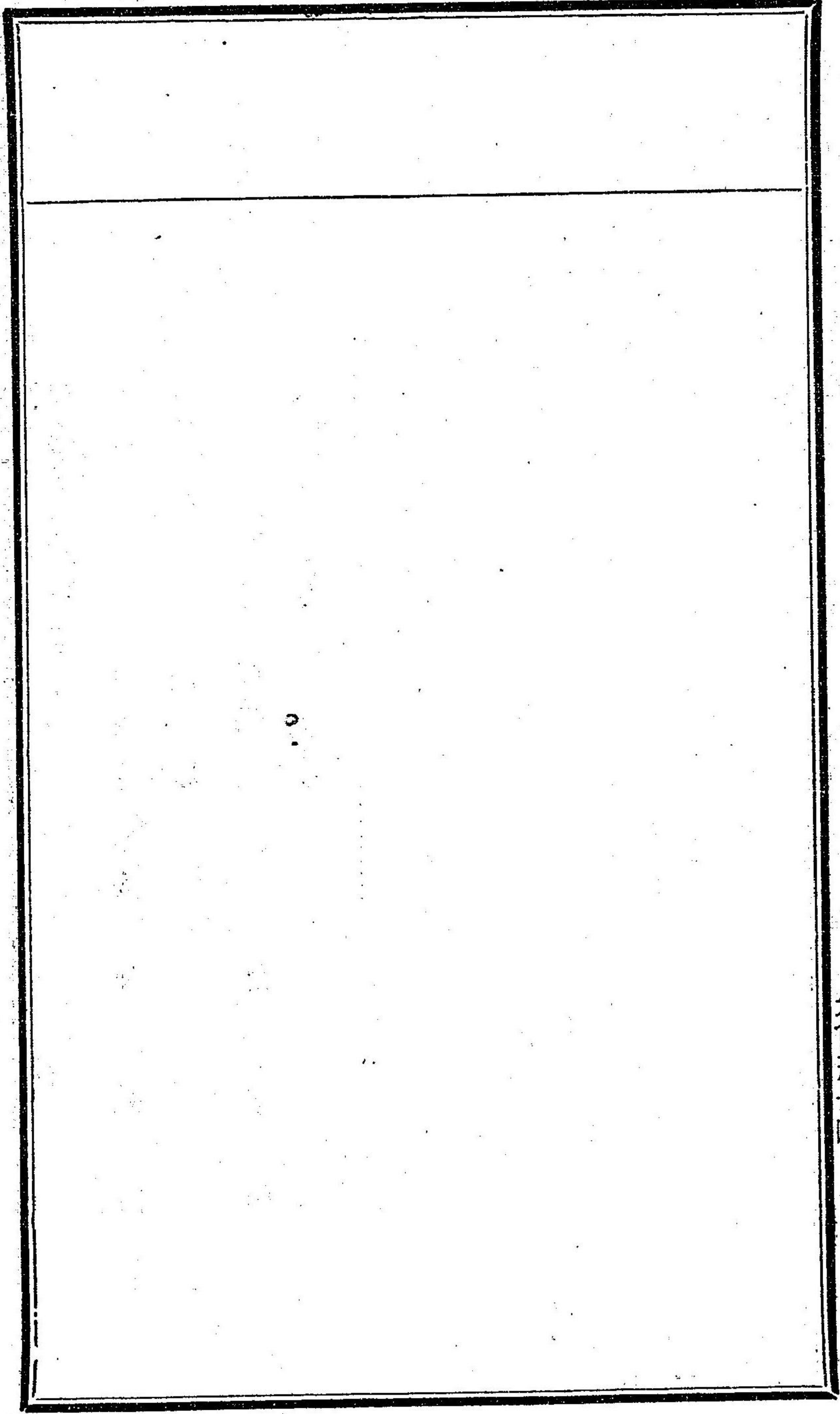

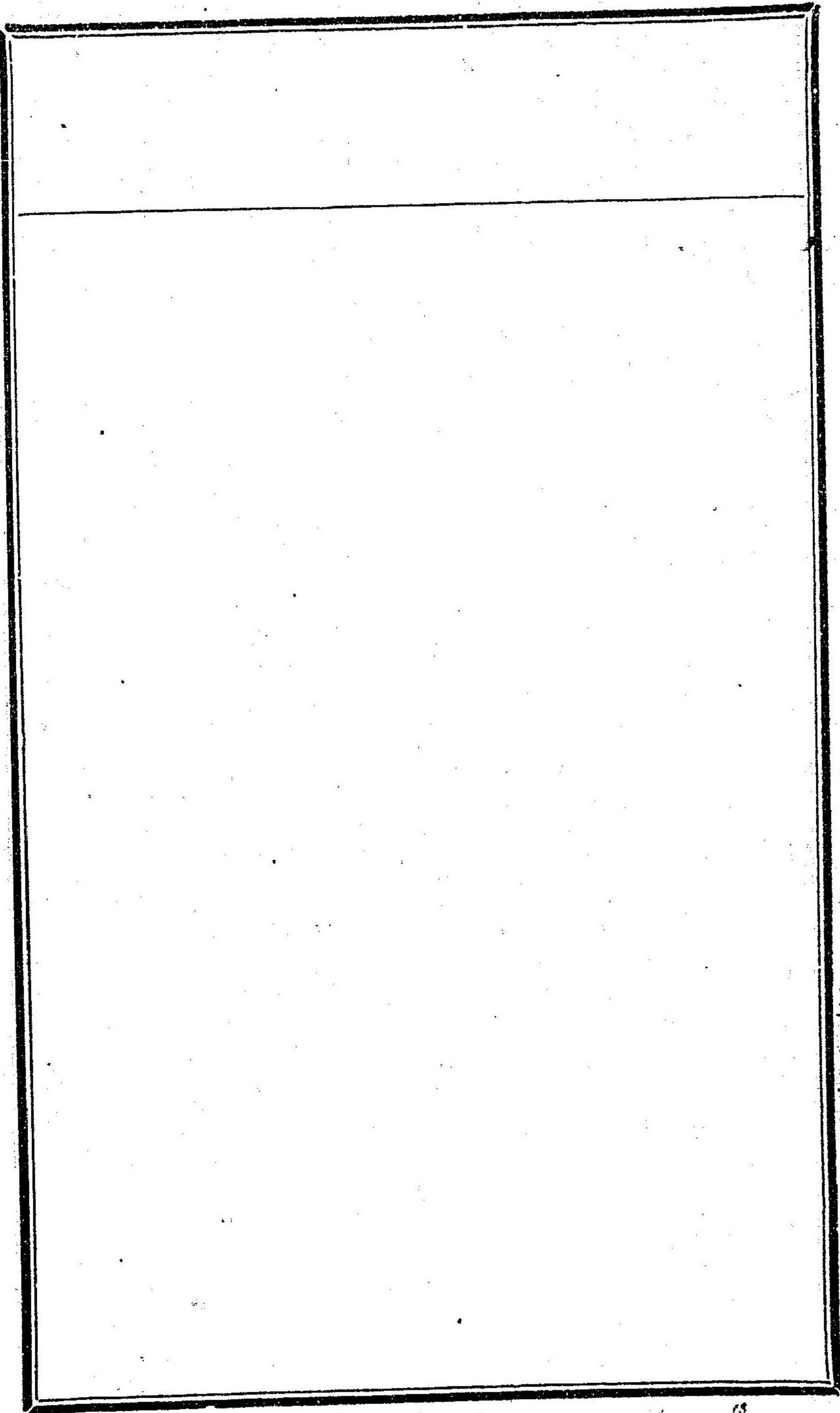
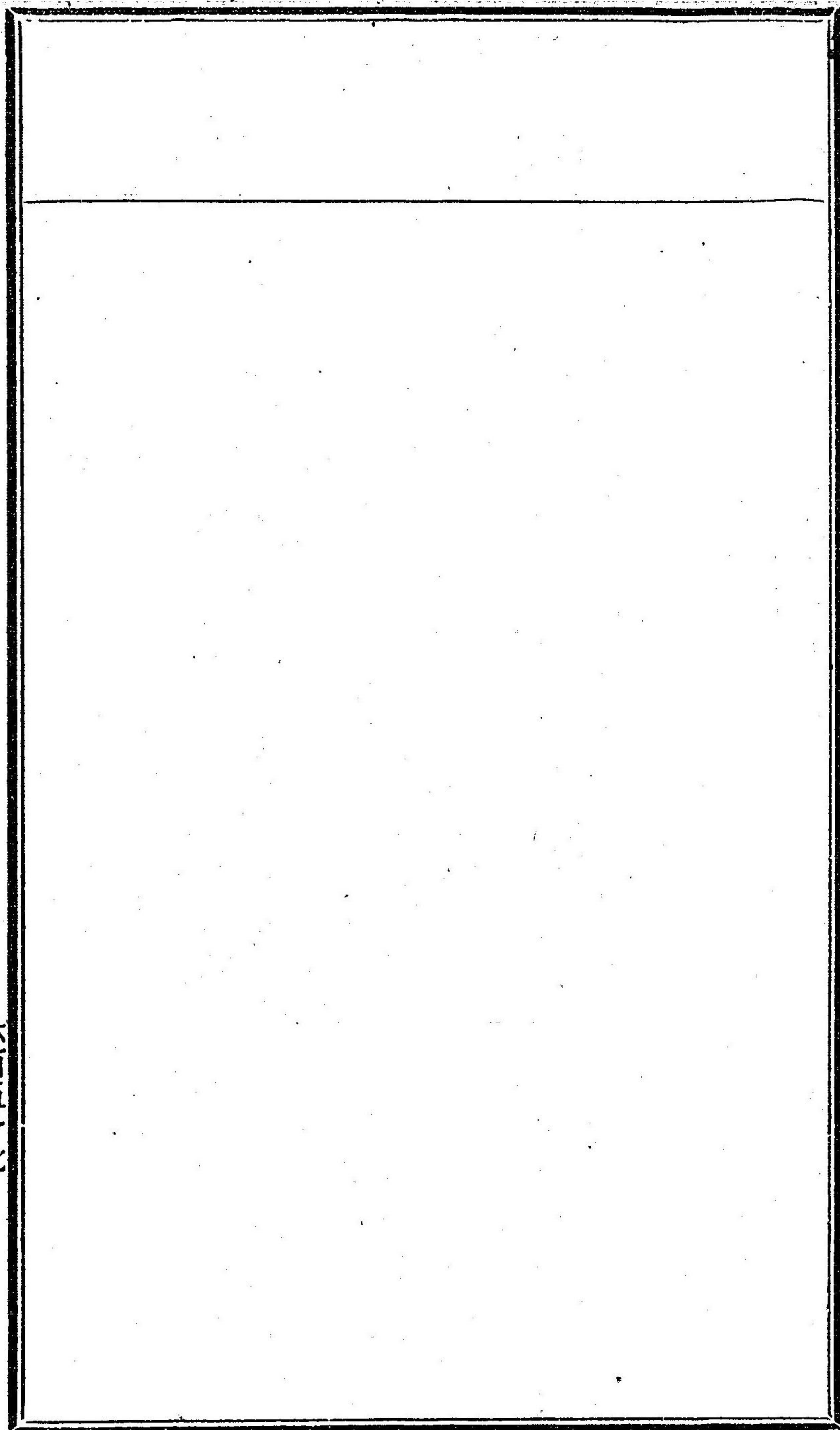

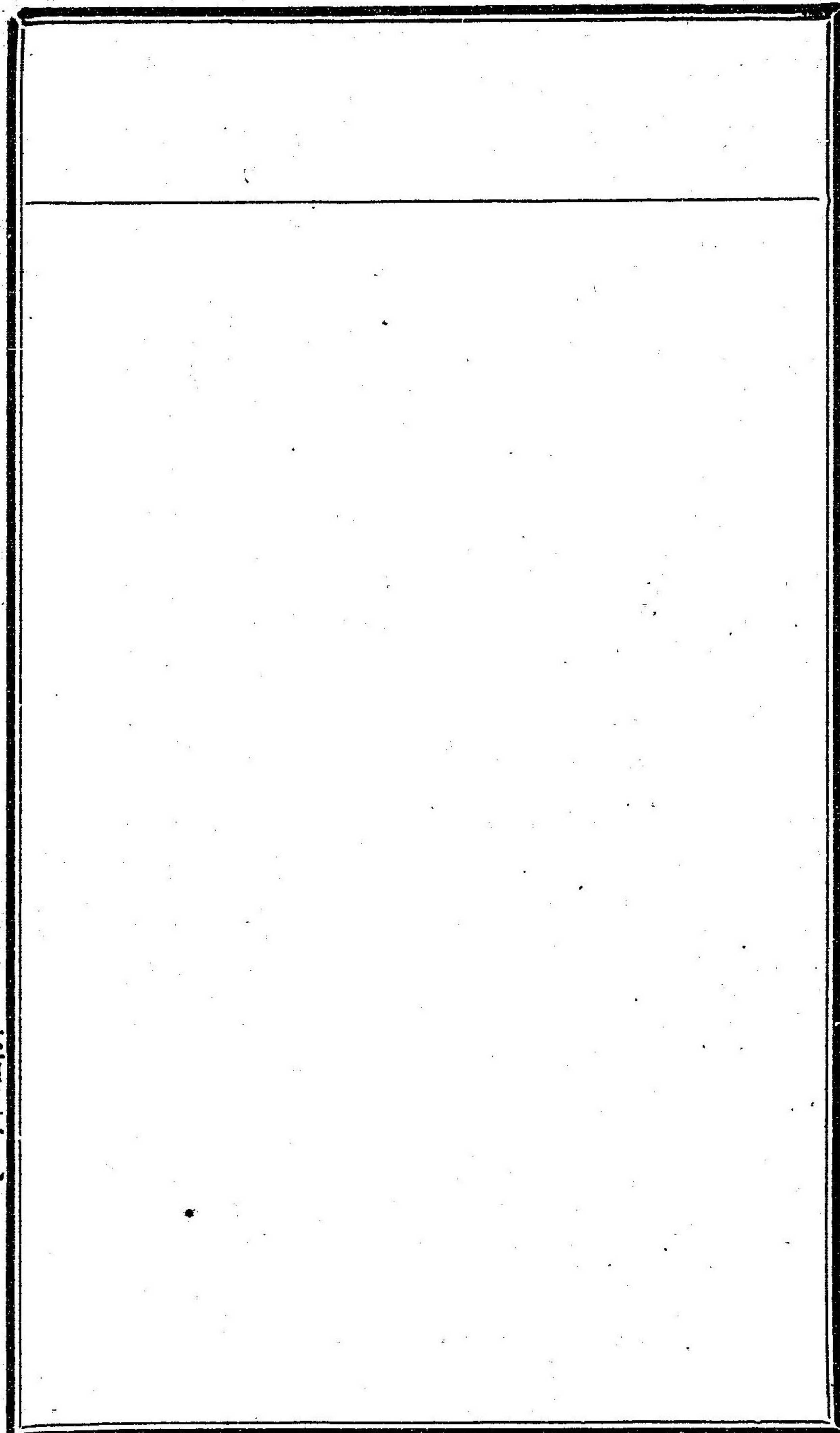
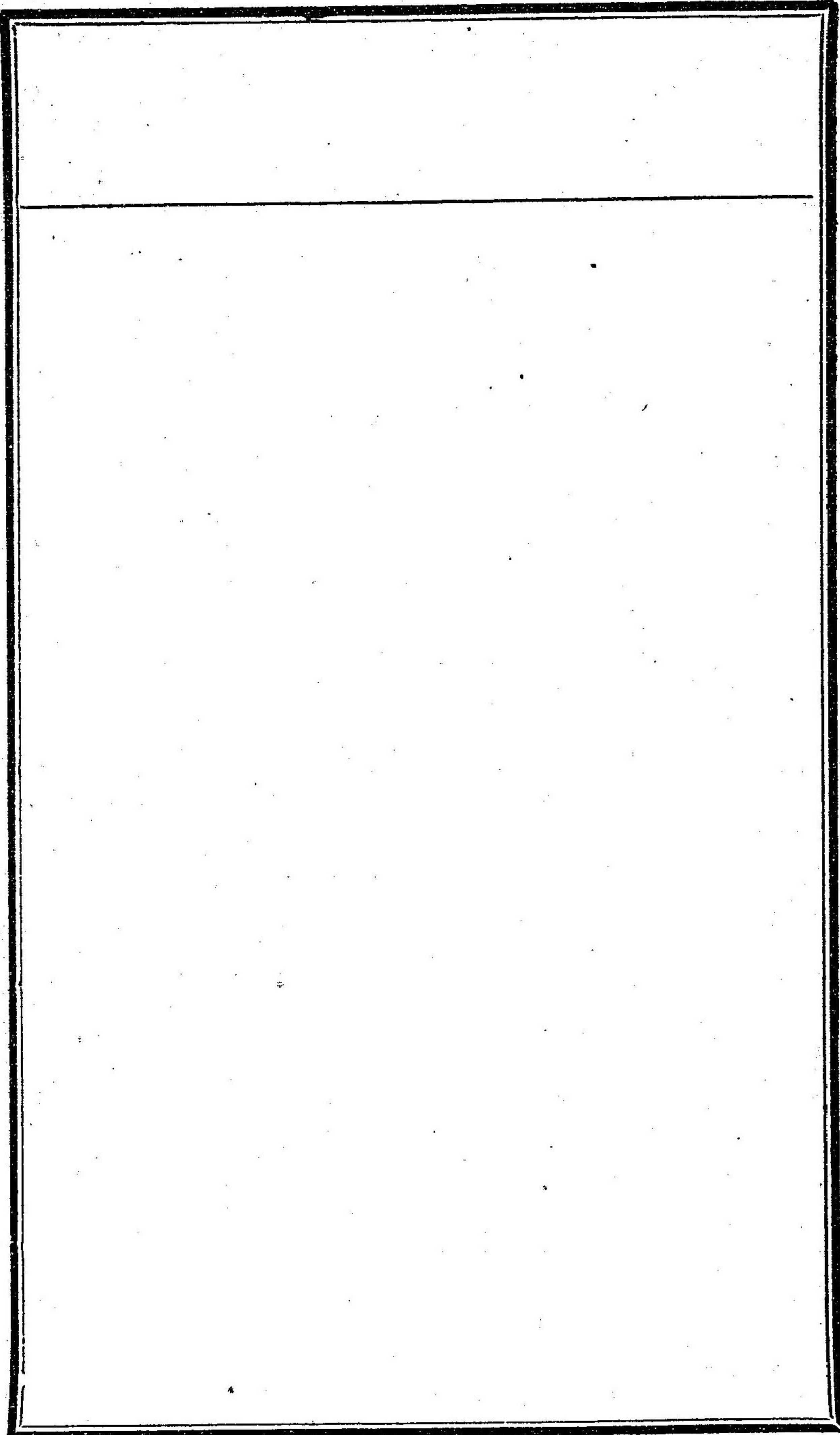

商業學校之部

文部省

達

○第一號 (明治十七年一月十一日)

府 縣

商業學校通則

第一章 總則

第一條 商業學校ハ此通則ニ遵ヒ商ノ學業ヲ教授スル所トス

第二條 商業學校ハ之ヲ分子第一第二ノ二種トス第一種ハ主トシテ躬ヲ善ク商業ヲ營ムヘキ者ヲ養成スル爲メ上款ニ遵ヒ之ヲ設置スルモノトス第二種ハ主トシテ善ク商業ヲ處理スヘキ者ヲ養成スル爲メ下款ニ遵ヒ之ヲ設置スルモノトス

第三條 商業學校ニ於テハ商業諸般ノ取引事務ヲ演習スルニ足ルヘキ商業實習室ノ準備アルヲ要ス

上 款

第二章 學科目

第四條 第一種商業學校ノ學科ハ左ニ掲クル諸目トス

修身 讀書 習字 算術 簿記
商業書信 商業地理 商 品 商業經濟 商業實習

但土地ノ情況ニ由リ本文某科目ノ程度ヲ斟酌シ若クハ斟酌セスシテ特ニ銀行、爲替、運輸、保險、會社圖書物理等ノ某科目ヲ置キ又英、佛、獨、支那、朝鮮等ノ某語ヲ置グコトヲ得

第三章 修業年限、日數及時數

第五條 第一種商業學校ノ修業年限ハ二箇年トス

但此年限ヲ一年以内増加スルコトヲ得

第六條 第一種商業學校ノ授業日數ハ少クトモ毎年三十二週ヲ下ルヘカラス

第七條 第一種商業學業ノ授業時間ハ每週三十時ヲ以テ度トス

第四章 入學生徒ノ資格

第八條 第一種商業學校ニ入學スル生徒ハ品行善良體質強健ニシテ年齡十三年以上トス

第九條 第一種商業學校ニ入學スル生徒ハ小學中等科卒業ノ學力ヲ有スル者若クハ

少クトモ左ニ掲クル科目ニ就テ小學中等科ノ學力ヲ有スル者タルヘシ

讀書 習字 算術

第五章 教員ノ資格、員數

第十條 第一種商業學校ノ教員中少クトモ一名ハ文部卿ノ認可ヲ經タル者ヲ以テ之ニ充テ主トシテ重要ノ學科目ヲ担任セシムヘシ

下 款

第六章 學科目

第十一條 第二種商業學校ノ學科ハ左ニ掲クル諸目トス

修身 和漢文 習字 算術代數 簿記
商業書信 商業地理 圖 畫 商 品 商業經濟
商業史 商事法規 商業實習 英 語

但土地ノ情況ニ由リ本文某科目ノ程度ヲ斟酌シ若クハ斟酌セスシテ特ニ銀行、爲替、運輸、保險、會社法、海上法、契約法、關稅、統計、物理、化學、

博物、幾何、機械工藝誌等ノ某科目ヲ置キ又本文英語ノ外若クハ英語ニ代
ヘテ佛、獨、支那、朝鮮等ノ某語ヲ置クコトヲ得

第七章 修業年限、日數及時數

第十二條 第二種商業學校ノ修業年限ハ三ヶ年トス

但此年限ヲ一年以内増加スルコトヲ得

第十三條 第二種商業學校ノ授業日數及授業時間ハ第六條及第七條ニ準ス

第八章 入學生徒ノ資格

第十四條 第二種商業學校ニ入學スル生徒ハ品行善良體質強健ニシテ年齡十六年以
上トス

第十五條 第二種商業學校ニ入學スル生徒ハ初等中學校卒業ノ學力ヲ有スル者若ク
ハ少クトモ左ニ掲クル科目ニ就テ初等中學校ノ學力ヲ有スル者タルハシ

和漢文 算術代數 地理 物理

第九章 教員ノ資格員數

第十六條 第二種商業學校ノ教員中少クトモ二名ハ第十條ニ準ス

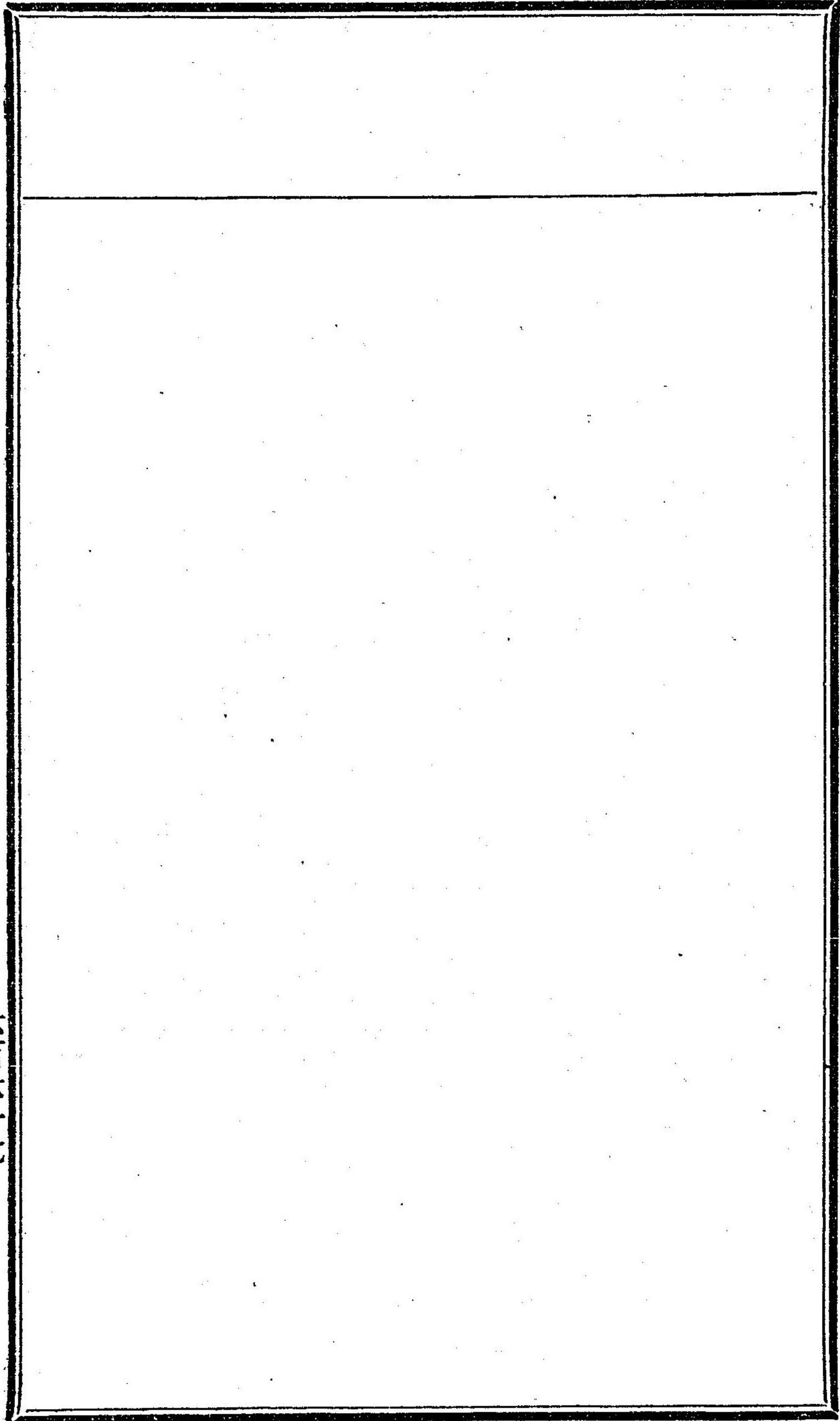
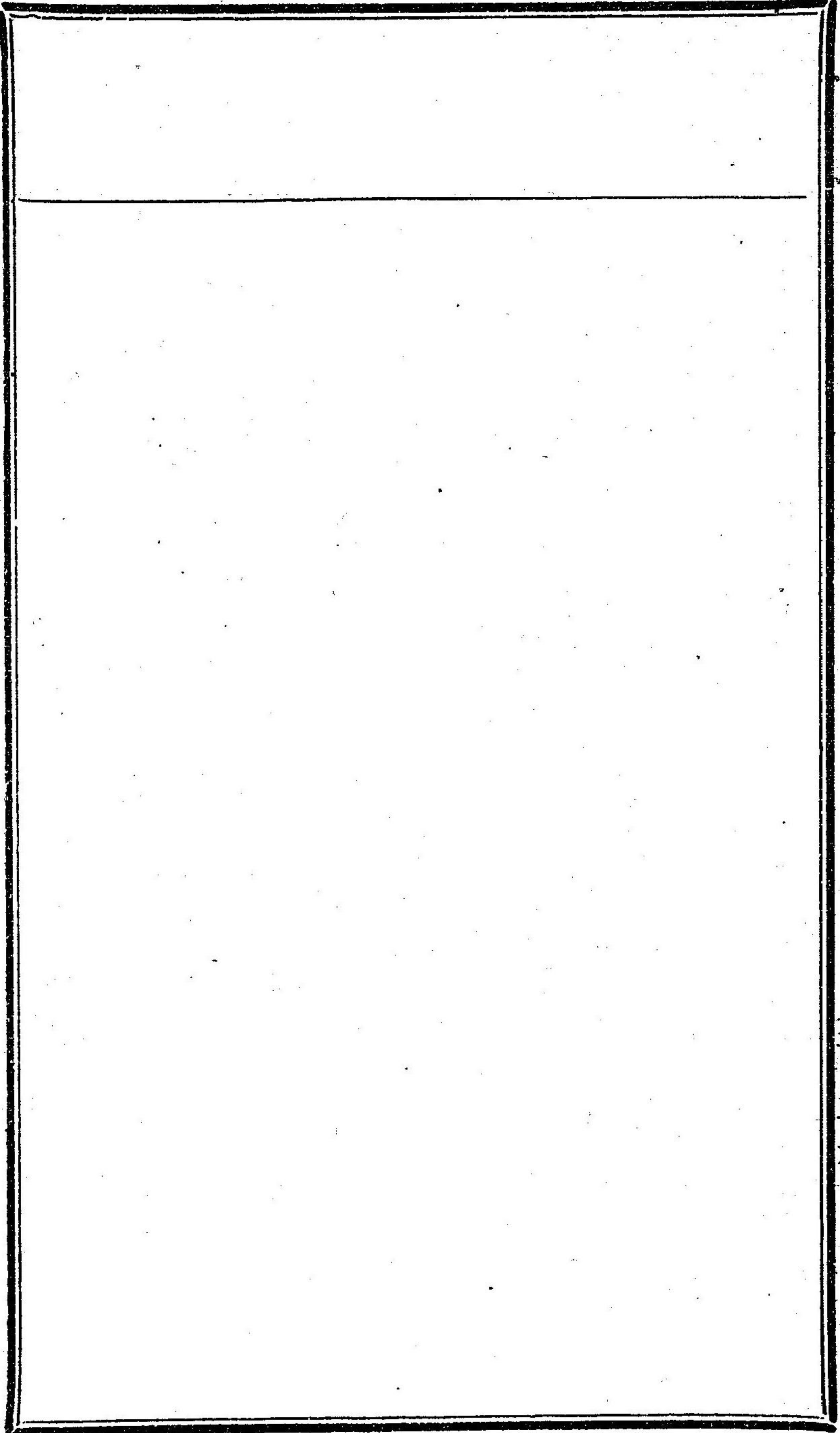

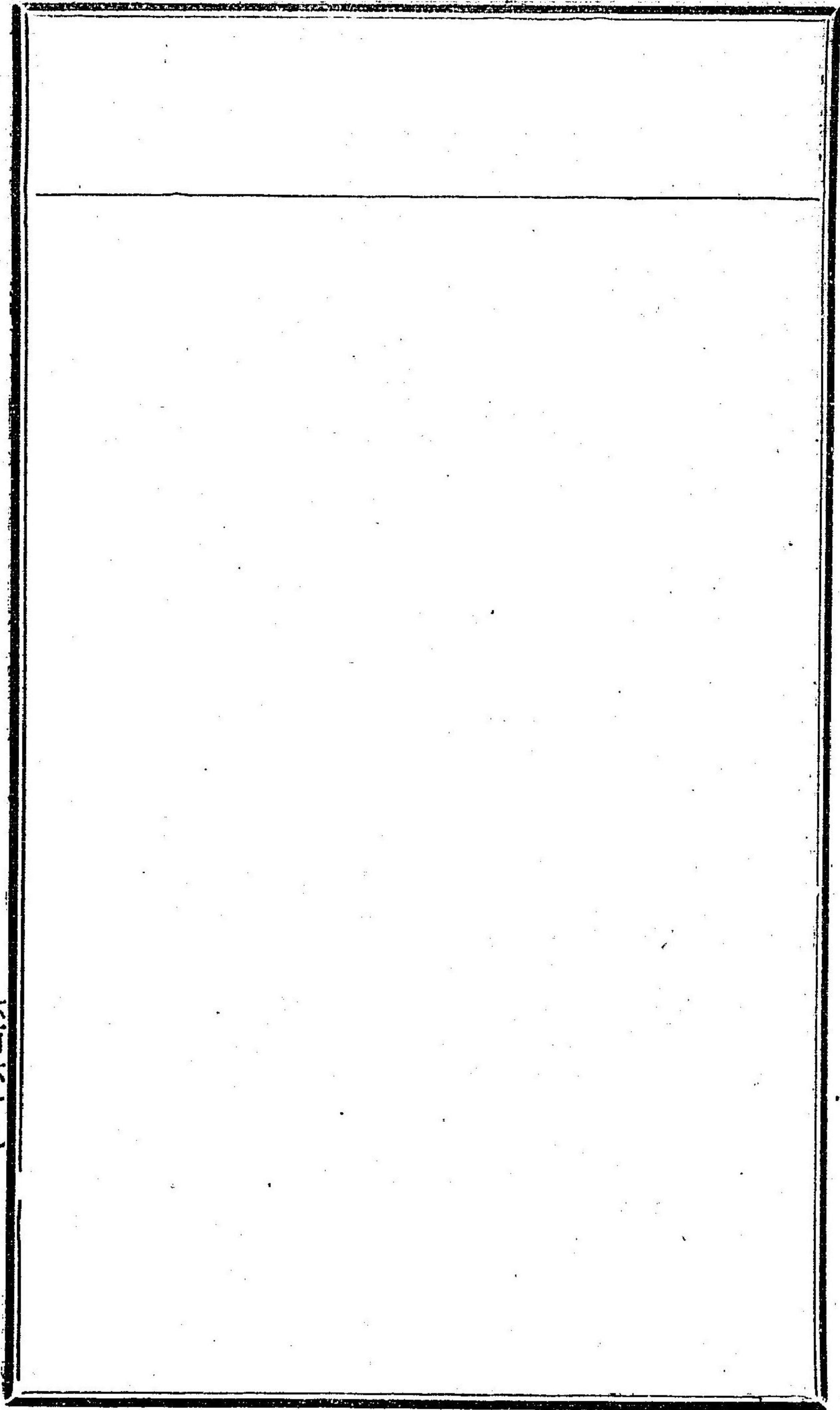
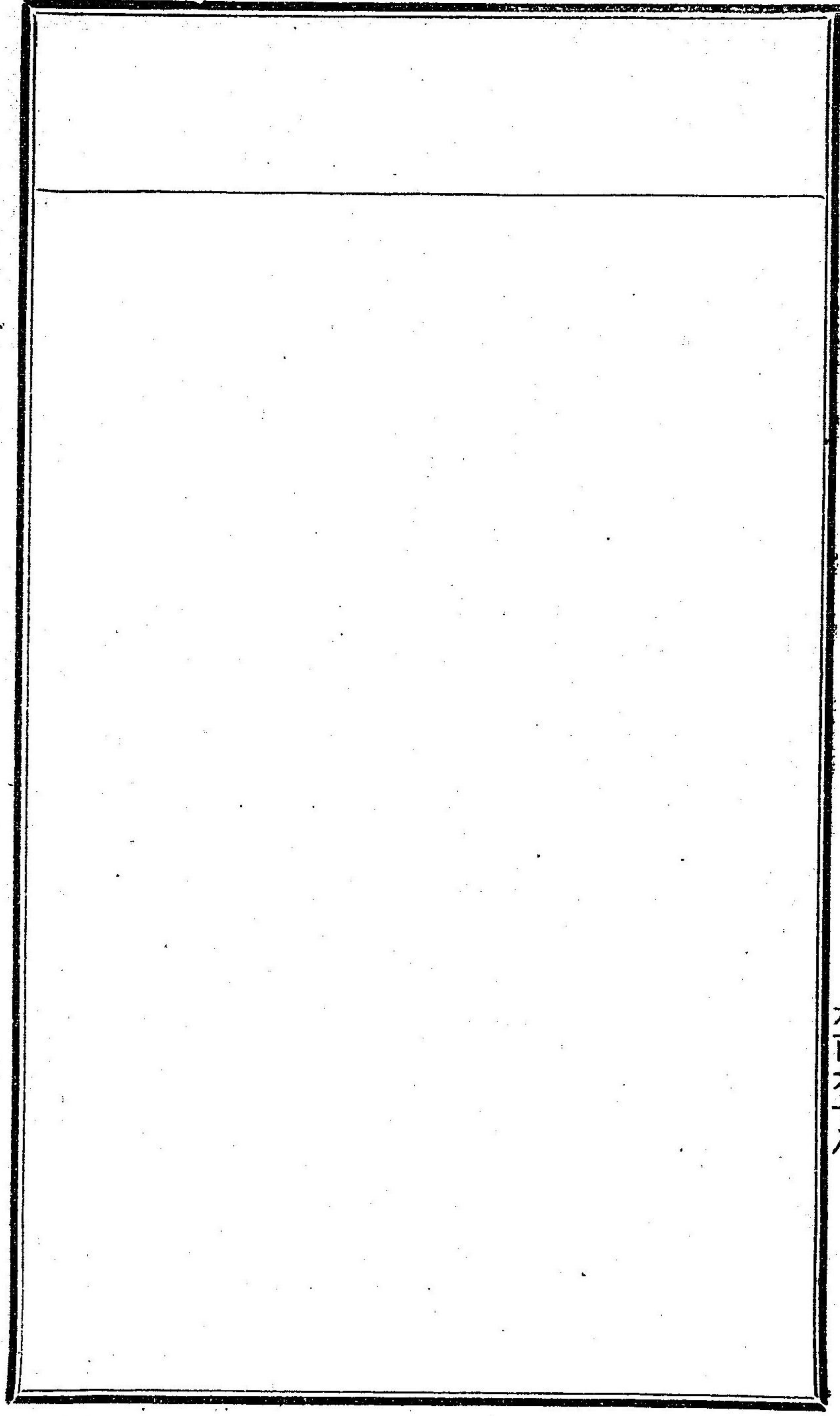

○兵庫縣告示第五十六號 (明治二十七年三月五日)

縣立神戸商業學校規則

第一條 本校ハ商業上必須ノ學科ヲ授ケ主トシテ躬ラ商業ヲ營ムヘキモノヲ養成スル所トス

第二條 本校修業年限ハ四ケ年トス

第三條 生徒ノ定員ハ大約百五十名トシ之ヲ五學級ニ編制ス

第四條 本校ノ學科及課程ハ別表ノ如シ

第五條 學年ハ四月一日ニ始リ翌年三月三十一日ニ終ル

第六條 學年ヲ分テ二學期トシ第一學期ハ四月一日ニ始リ十月三十一日ニ終リ第二

學期ハ十一月一日ニ始リ翌年三月三十一日ニ終ル

第七條 授業時間ハ一日六時間土曜日三時間毎週三十三時間トス

但都合ニ依リ第四學年ニ限り一週三十六時間トナスコトヲ得

第八條 年中休業日左ノ如シ

日曜日

大祭祀日

夏期休業 自七月十六日 至八月三十一日

冬期休業 自十二月二十五日 至一月七日

學年末 一週間以内

第九條 入學ノ期ハ毎年一回學年ノ始メトス

但時宜ニ由リ臨時入學ヲ許スコトアルヘシ

第十條 入學志願者ハ年齡十四年以上ニシテ左記各項ノ資格ヲ備フルモノタルヘシ

一 品行端正ナル者

一 志望確固ナル者

一 身體健全ナル者

一 修業年限四ヶ年ノ高等小學校ヲ卒業セシ者若クハ之ト同等以上ノ學力ヲ有

スル者

第十一條 入學試験ノ學科目及程度ハ左ノ如シ

但修業年限四ヶ年ノ高等小學校ニテ英語科ヲ併セ修業シタルモノハ試験ヲ要セ

ス

一 讀書 漢字交リ文

一 作文 日用書類及漢字交リ文

一 習字 楷行草

一 算術 筆算 小數分數比例百分算

珠算 加減乘除

暗算

一 地理 内外國地理ノ大意

一 歴史 本邦歴史ノ大意

一 理科 理化學及動物、植物、礦物等ノ大意

一 圖畫 自在畫

一 英語 誦讀、譯讀、書取、習字

第十二條 志願者ノ數所要ノ人員ニ超過スルトキハ更ニ英語習字作文數學等ニ就キ

適宜試験シテ其高點者ヨリ入學セシム

第十三條 第二學年以上ニ入ラントスルモノアルトキハ第十一條ノ試験ヲ經タル後
更ニ各學年ニ相當セル試験ヲ行フ

第十四條 他ノ公立商業學校ニテ一ヶ年以上ノ課程ヲ卒ヘシモノハ試験ヲ要セス相
當若クハ其ノ以下ノ學年ニ編入スルコトアルヘシ

第十五條 一旦退學セシモノ再ヒ入學ヲ請フトキハ試験ヲ要セス原級若クハ其以下
ノ學年ニ編入スルコトアルヘシ

第十六條 入學志願者ハ左式ノ入學願書及學業履歷書ヲ差出スヘシ
入學願書

私儀入學志願ニ付御許可被成下度依而別紙履歷書相添此段相願候也

郡市町村番地(寄留者ハ原籍府縣郡市町村番地ヲ併記ス)

(某子弟等)

族籍職業(子弟等ニテ別ニ職業ナキモノハ父兄ノ職業ヲ記ス)

年 月 日

始 名 印

何年何月生

縣立神戸商業學校長宛

學業履歷書

學業

一年月日何地(官公私立)何學校ニ入り何學科何年修學或ハ全業科卒業或ハ何某ニ

從ヒ何年間受業用書何々(卒業證書ヲ所持スルモノハ其寫ヲ添フヘシ)

賞罰

一年月日何所ニ於テ何賞罰ヲ受ケタル等

以上

年 月 日

姓 名 印

第十七條 入學ノ許可ヲ得タル者ハ五日以内ニ左式ノ證書ヲ保證人同道ニテ持參ス

ヘシ



入學證書

私儀今般御校へ入學御許可相成候ニ付テハ始終御規則御命令ヲ遵守シ専心勉勵卒業ニ至ル迄猥リニ退學等致間敷候依テ入學證書如此候也

郡市町村番地(寄留者ハ原籍府縣郡市町村番地ヲ併記ス)

(某子弟等)

族籍職業(子弟等ニテ別ニ職業ナキモノハ父兄ノ職業ヲ記ス)

年月日

姓名印

何年何月生

前文某今回入學御許可相成候ニ付テハ御規則御命令可爲相守ハ勿論本人へ係ル一切ノ事件ハ拙者引受可申仍テ保證如此候也

但向後轉居旅行改名改印等致候節ハ其都度直ニ可及御届候也

郡市町村番地(寄留者ハ原籍府縣郡市町村番地ヲ併記ス)

族籍職業

年月日

姓名印

縣立神戸商業學校長宛

前書保證人何誰義丁年以上ニシテ當市内ニ於テ一家ヲ立ツル者ニ相違無之候也

神戸市長 姓名 印

第十八條 保證人ハ丁年以上ニシテ神戸市内ニ於テ一家ヲ立テ生徒ノ身上ニ關シ一切引受クルニ足ルヘキモノニ限ル

但保證人死亡若クハ市外ニ轉居スルカ又ハ一ヶ月以上旅行ヲナス場合ニハ更ニ保證人ヲ定メ第十七條ニ準シ證書ヲ差出スヘシ

第十九條 無届ニテ欠席スルコト引續キ三週日以上ニ及フトキハ學籍ヲ除ク

第二十條 疾病事故ノ爲メ一年以上引續キ欠席スルモノハ學籍ヲ除ク

第二十一條 怠惰不品行等ニシテ成業ノ見込ナシト認ムルトキハ退學ヲ命ス

第二十二條 學年末ニ成績不合格ナルコト引續キ二回ニ及フトキハ退學ヲ命ス

第二十三條 疾病其他ノ已ヲ得サル事情アリテ退學セント欲スルモノハ保證人連署ノ上退學願書ヲ差出スヘシ

第二十四條 授業料ハ左記ノ額ヲ以テ毎月三日迄ニ其月分ヲ納ムヘシ

但全月休業若クハ缺席ノモノハ其月ノ授業料ヲ徴セス

一金壹圓

神戸市在籍若クハ一戸ヲ構ヘ居住ノモノ

一金壹圓三拾錢

本縣下在籍若クハ一戸ヲ構ヘ居住ノモノ

但前項ノモノヲ除ク

一金壹圓五拾錢

前二項ニ當ラサルモノ

第二十五條 試業ヲ分チテ臨時試業學期試業ノ二種トス

第二十六條 臨時試業ハ一學期内ニ一回以上三回以下擔當教員ノ見込ヲ以テ臨時ニ之ヲ施行シ生徒學業ノ進否ヲ判ス

第二十七條 學期試業ハ每學期ノ終リニ於テ施行シ其學期間ニ履修セシ學科ノ成績ヲ檢定シテ坐次ヲ定ム

但第四學年後定期試業ニ於テハ全學年ヲ通シテ試業ヲ施スモノトス

第二十八條 學年末ニハ兩學期間ノ成績ヲ考定シ進級若クハ卒業ノ當否ヲ定ム

第二十九條 都テ試業評點ハ各科百點ヲ以テ最高點トシ其學科ニ由リ適宜口述、筆記、實驗ノ方法ヲ用ヒ其成績ニ就キ評點ヲ附ス

但學科ニ由リ之ヲ細分スルコトヲ得

第三十條 試業ニ欠席シタルモノハ零點イヌ

第三十一條 臨時試業ノ評點ハ各科目ノ評點數ニ日課點平均數ヲ加ヘ二除シテ之ヲ定ム

第三十二條 學期試業ノ評點ハ各科目ノ評點ヲ二倍シ之ニ其學期中ニ得タル臨時試業ノ評點平均數ヲ加ヘ三除シテ之ヲ定ム

第三十三條 學年末ノ考定方ハ該學年中各科目ノ學期評點ヲ合算シ二除シテ之ヲ定ム

但各課目ノ授業一學期ニ止ルモノハ其學期評點ヲ以テ學年末評點トス

第三十四條 學年末考定ハ評點總數十分ノ六以上ヲ得タルモノヲ及第トシ以下ヲ第トス

但總點數ニ於テ及第點ヲ得ルモノ一科三十點ニ滿タサルモノハ落第トス

第三十五條 修身科ハ別ニ試業ヲ施サス校長各教員ニ諮リ生徒平素ノ行狀等ニ依リテ評點ヲ附ス

第三十六條 每學年ノ考定ニ及第ノ者ニハ第一號書式ノ進級證書ヲ授與シ全科卒業

ノ者ニハ學力及操行ノ如何ヲ査定シ尋常優等ノ二等トシ第二號書式ノ卒業證書ヲ授與ス

但全科卒業ノ者ニシテ學年末ノ考定ニ於テ總點數十分ノ八以上及各科十分ノ六以上ヲ得操行善良ナルモノヲ優等トス

進級證書

族籍

第何學年

姓

名

年 齡

第何學年ニ進ム

年月日

縣立神戸商業學校長 姓

名

印

優等卒業證書

族籍

姓

名

年 齡

本校定ムル所ノ規則ニ依リ全學科ヲ修了シ其優等成績ナリ因テ此證書ヲ授與ス

年月日

縣立商業學校長 姓

名

印

卒業證書

族籍

姓

名

年 齡

本校定ムル所ノ規則ニ依リ全學科ヲ修了セリ因テ此證書ヲ授與ス

年月日

縣立神戸商業學校長 姓

名

印

第三十七條 凡規則命令ニ違背スルモノハ情狀ノ輕重ヲ量リテ之ヲ罰ス

第三十八條 罰科ヲ分チテ戒諭、留校、停學、禁足、放校トス

第三十九條 戒諭ハ將來ヲ戒メ其情狀ニ由リテハ或ハ之ヲ揭示シ或ハ之ヲ保證人ニ

通知ス

第四十條 留校ハ一日以上三週日以下トシ毎日一時以上三時間以下トシ之ヲ通學生