

0 1 2 3 4 5 6 7 8 9 10 11 12 13 14 15 16 17 18 19 20 21 22 23 24 25

95

56

禁複写

始



HI FL-46
95
565

三井物産株式會社

Sole Agents

TOKYO **MITSUI & CO., LTD.** OSAKA

THE BRITISH THOMPSON-HOUSTON CO., LTD.

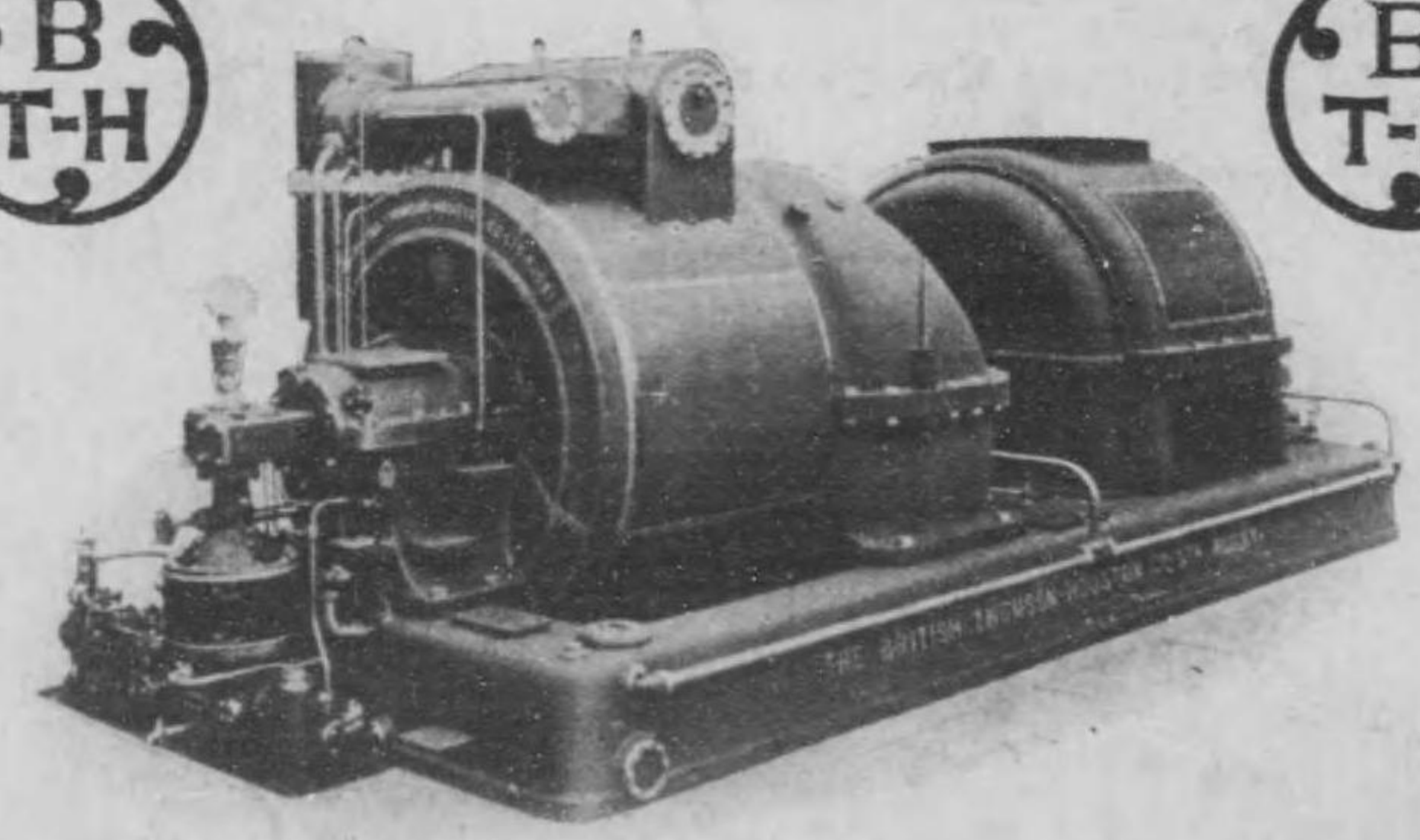

5000 Kw., 1500 r.p.m. 2200 volt, 50 cycle

CURTIS TURBO-ALTERNATOR.

機電發流交結直ンピータ式スチーカ

店理代總

支大 社會式株產物井三 本東
店阪 店京

前二

三井物産株式會社

Sole Agents
TOKYO **MITSUI & CO., LTD.** OSAKA

General Electric Co.

GREATEST ADVANCE IN RAILWAY MOTOR DESIGN.

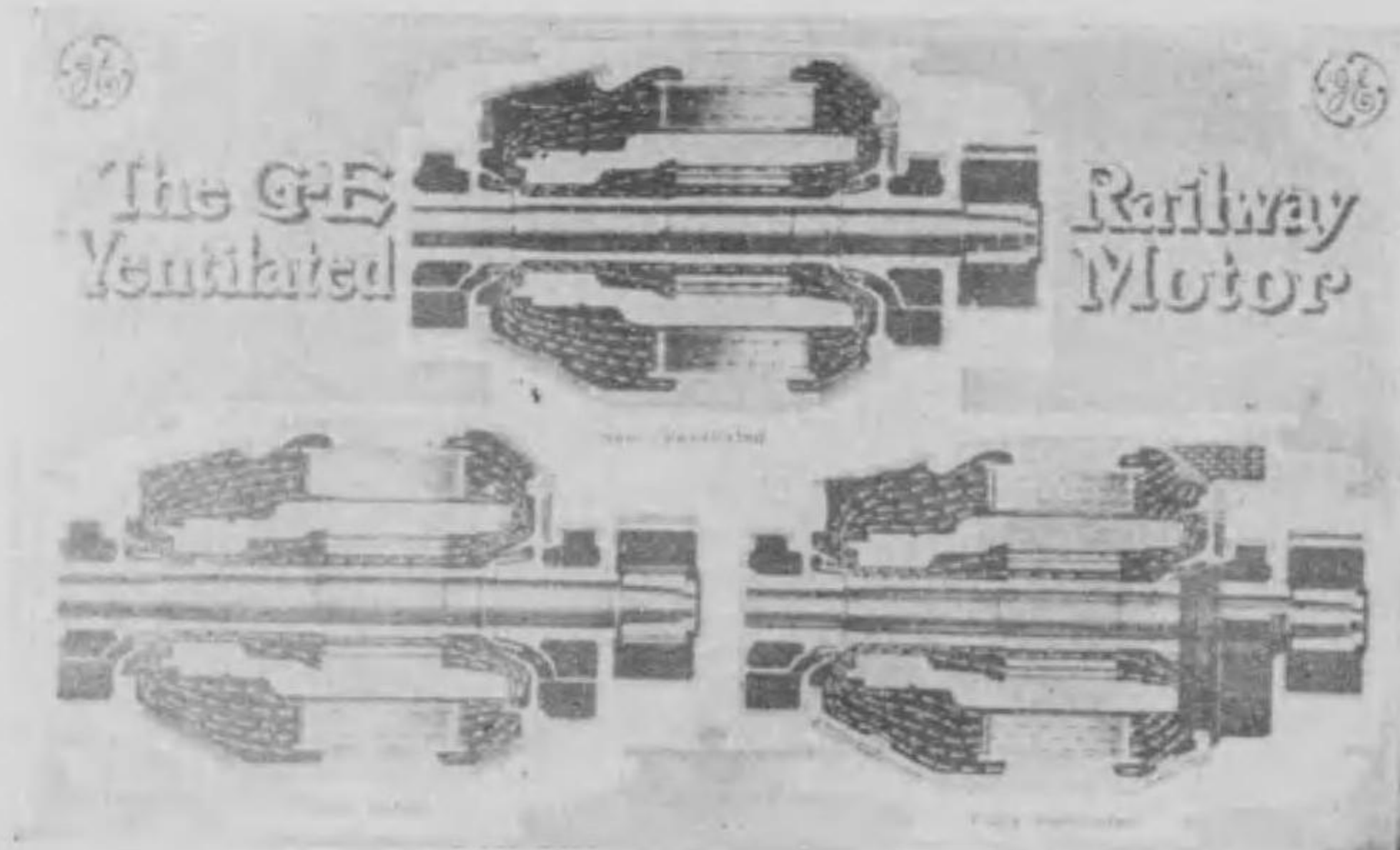

機働電用車電製ルラネゼ

店理代總

支大 社會式株產物井三 本東
店阪 社 會 式 株 產 物 井 三 本 東 京

前四

三井物産株式會社

Sole Agents
TOKYO **MITSUI & CO., LTD.** OSAKA

GENERAL ELECTRIC CO.

CURTIS STEAM TURBINES.

100 to 2500 Kw. 3600 r.p.m. 60 cycle Turbines

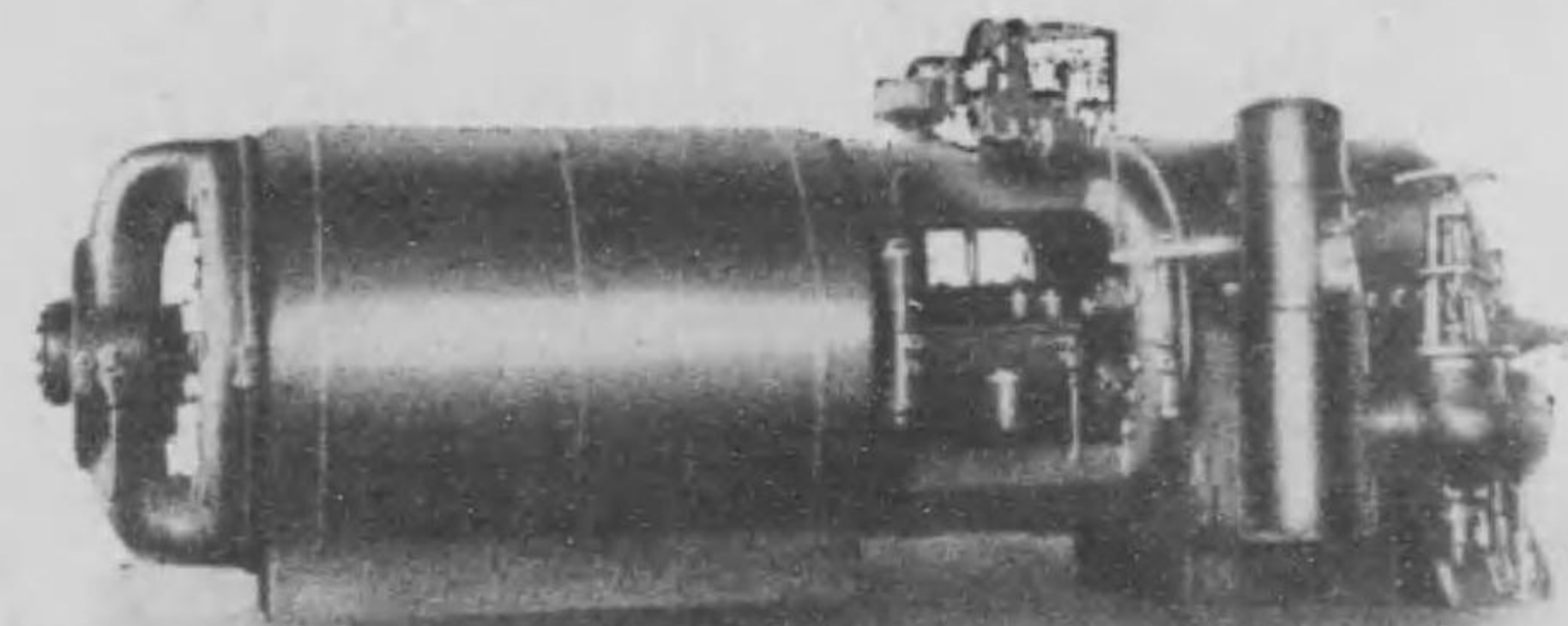

2000 Kw. 3600 r.p.m. 60 cycle.

CONDENSING CURTIS STEAM TURBINE.

ンビーマース式縮凝式スチーカ

店理代總

支大 社會式株產物井三 本東
店阪 社 會 式 株 產 物 井 三 本 東 京

前三

三井物産株式會社

Sole Agents
TOKYO **MITSUI & CO., LTD.** OSAKA

Ruston, Proctor & Co., Ltd.
WOOD REFUSE SUCTION GAS PRODUCER.

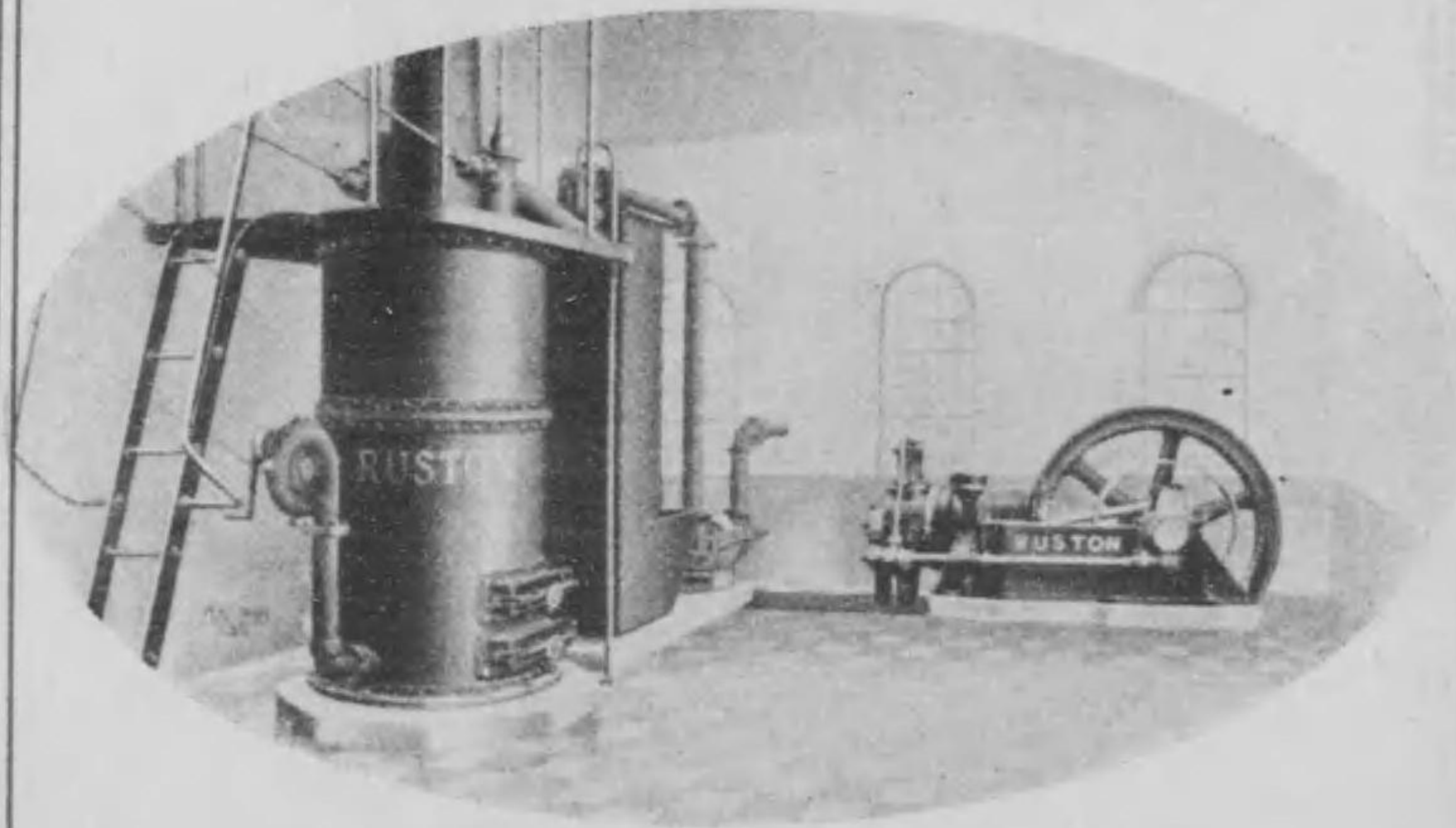

置裝生發斯瓦入吸屑木
社會一タクロブ ントスラ

店理代總

支大 社會式株產物井三 本店東
店阪 京

前六

三井物産株式會社

Sole Agents
TOKYO **MITSUI & CO., LTD.** OSAKA

British Vacuum Cleaner Co.
VACUUM CLEANERS.

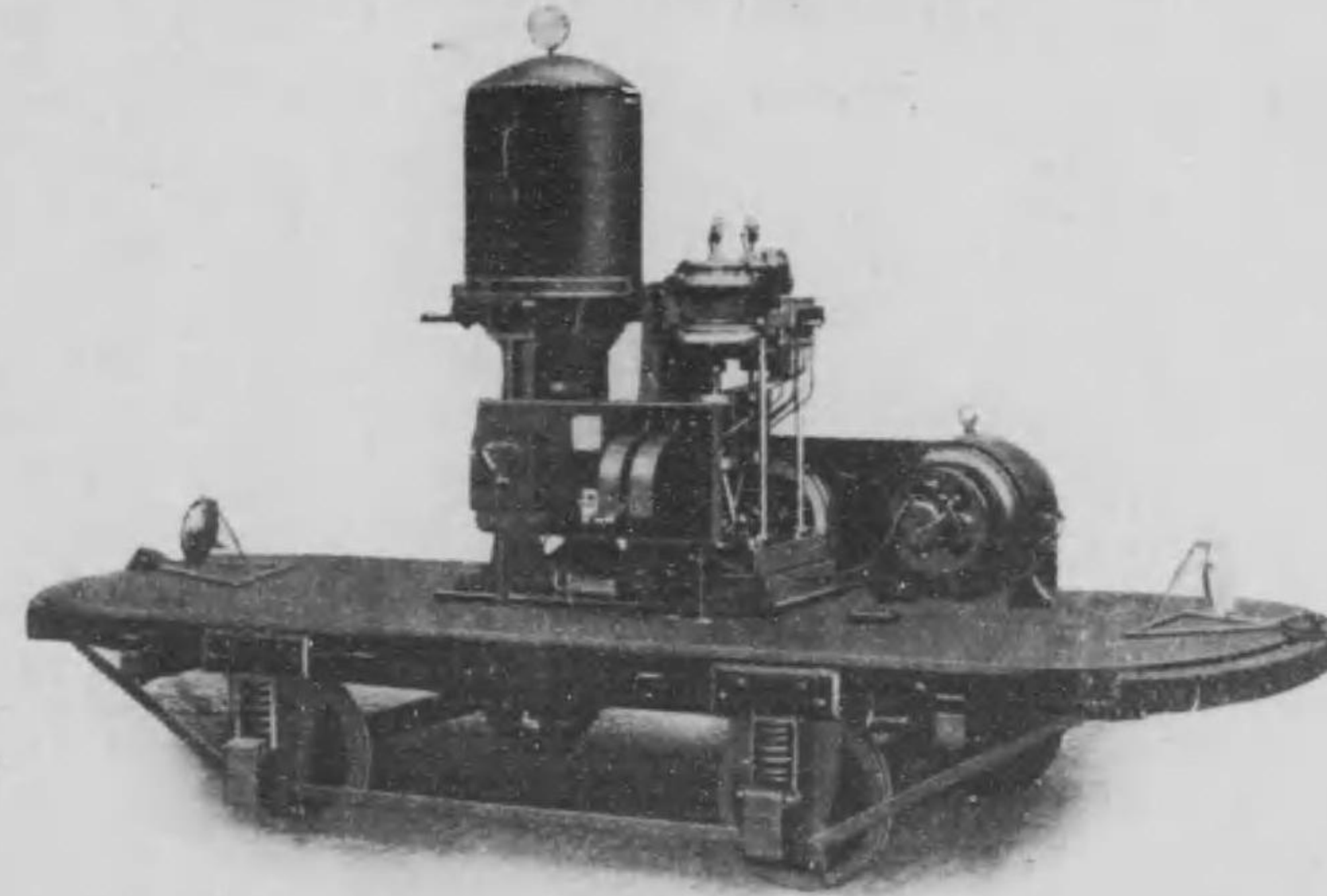

社會一ナリク・ムウキバ・ユシツテリブ
一ナーリク ムウキバ
種各用除掃內室他其用除掃車客

店理代總

支大 社會式株產物井三 本店東
店阪 京

前五

三井物産株式會社

Sole Agents
TOKYO **MITSUI & CO., LTD.** OSAKA

STEEL
WOVEN WIRE
Triangle
Mesh Concrete
Reinforcement

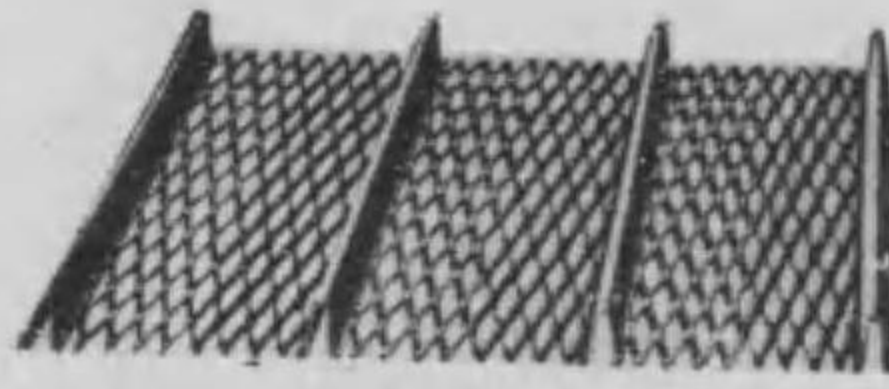

SELF-
CENTERING
A Combined Centering
and Reinforcement,
eliminating all form
work

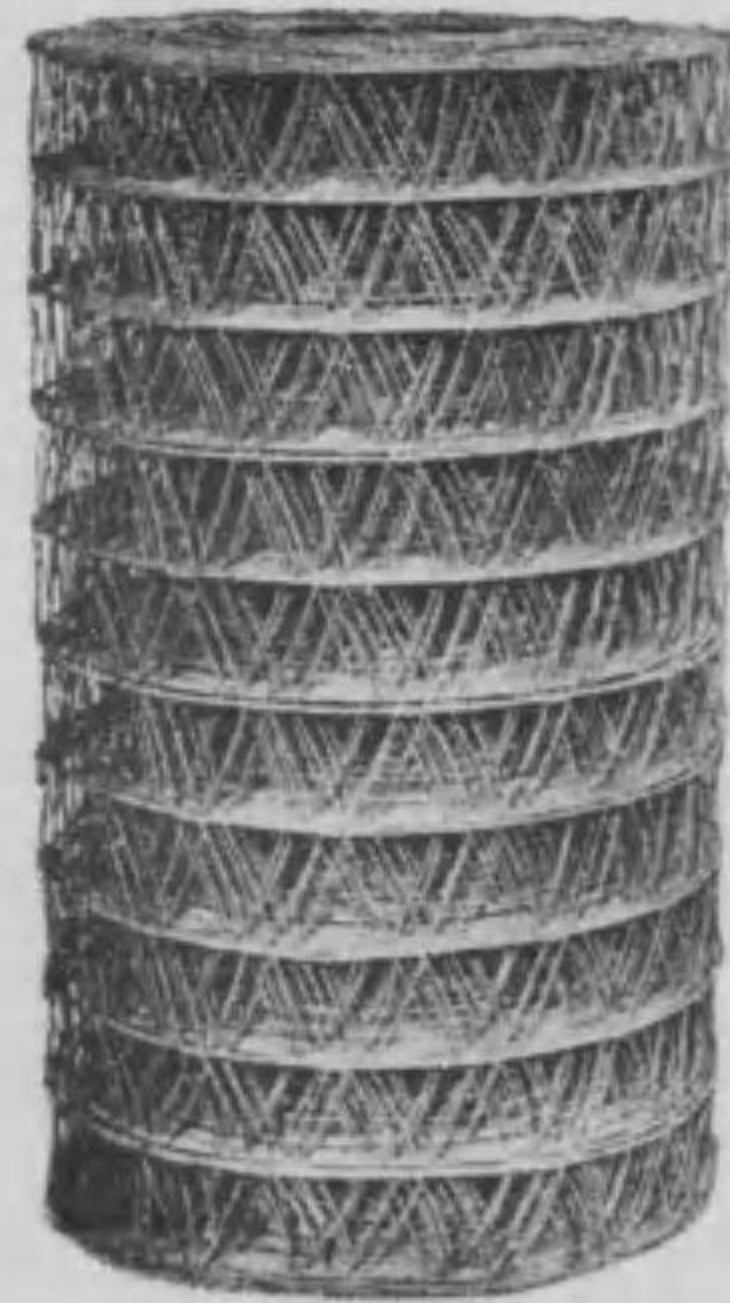

シヤツター (英國デニントン、ケット、エンド、カムパニー) 及
敷瓦及壁瓦 (英國ニヤ、マフアクチュアリン、カムパニー)
暖房装置 (英國ミントン、ホーリンス、エンド、カムパニー)
ウアンオーケン式真空蒸気法
(英國コンリナー、テッド、エンジニアリング、カムパニー)
放熱器及セクシヨナルボイラー
(英國ユーナイテッド、ステーツ、ラヂエーター、コーポレーション)
(英國ナシヨナル、ラヂエーター、カムパニー)
(英國セントラル、ハイウヅングス、ウエルケ)

建築材料 (特別取扱製造所) 鋼鐵材料 (英國著名製鐵會社)
混泥土用鐵筋
三角目鋼網 (英國アメリカカン、スチール、エンド、ワイヤ、カムパニー)
コルグーテッド、バー (英國コルグーテッド、バー、カムパニー)
セルフセンタリー、リング及ラス類 (英國ゼテラル、フアイヤ、プルーフィ
ング、カムパニー)
窓枠 (英國ヘンリー、ホーブ、エンド、サンズ)

店 理 代 總

支 大 社 會 式 株 產 物 井 三 本 東
店 阪 社 會 式 株 產 物 井 三 店 京

前八

Sole Agents
TOKYO **MITSUI & CO., LTD.** OSAKA
American Blower Co.
THE SIROCCO FANS.

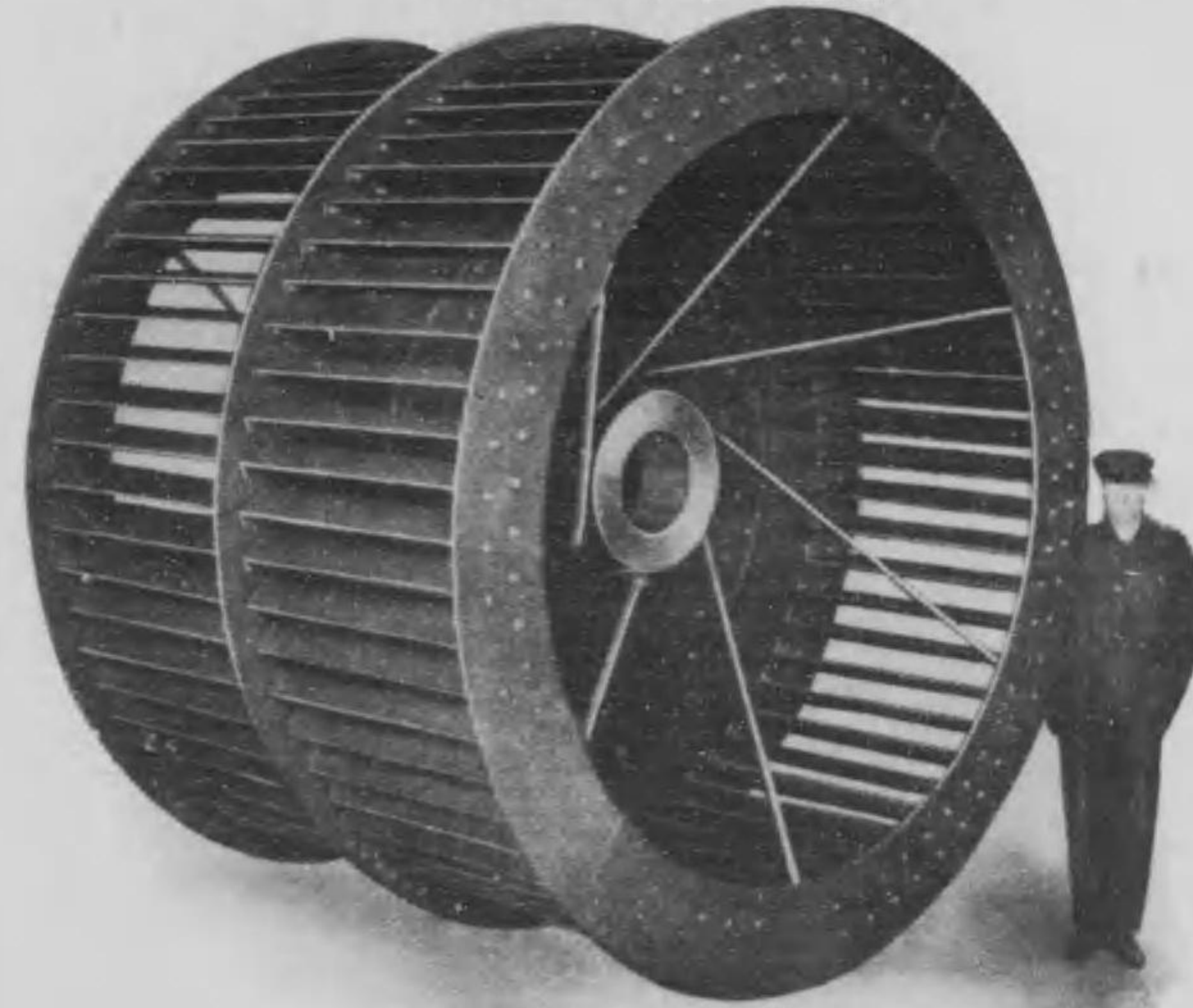

社 會 - ワ ラ ブ ン カ リ メ ア
機 風 送

店 理 代 總

支 大 社 會 式 株 產 物 井 三 本 東
店 阪 社 會 式 株 產 物 井 三 店 京

三井物産株式會社

前七

Sole Agents

TOKYO **MITSUI & CO., LTD.** OSAKA

Platt Brothers & Co., Ltd.

HARTFORD WORKS, OLDHAM, ENGLAND.

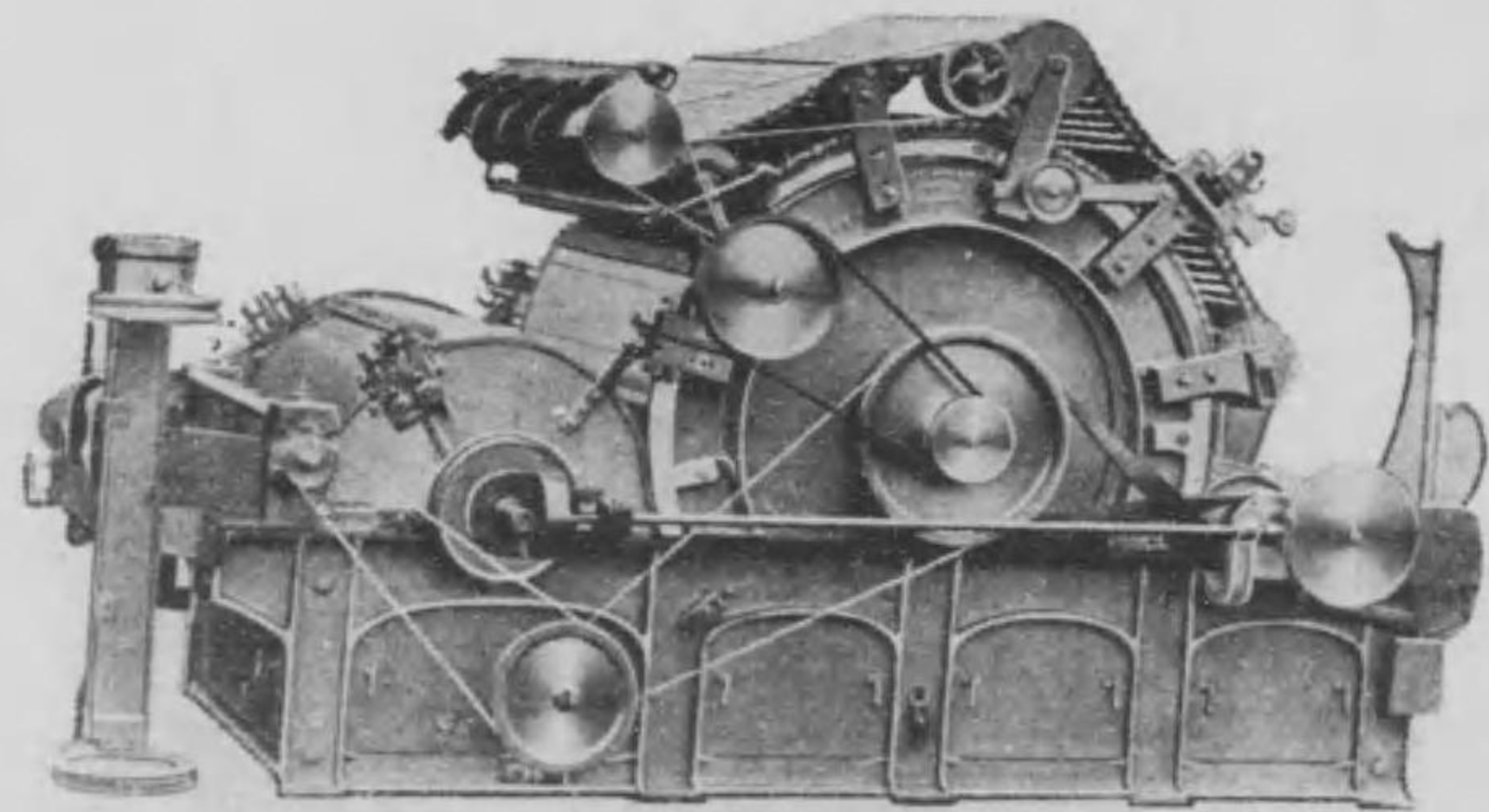

THE PATENT IRON REVOLVING
FLAT CARDING ENGINE.

店理代總

支大 社 會 式 株 產 物 井 三 本 東
店 阪 會 式 株 產 物 井 三 店 京

Sole Agents

TOKYO **MITSUI & CO., LTD.** OSAKA

Mather & Platt, Ltd.

STENTERING RANGE FROM DELIVERY END.

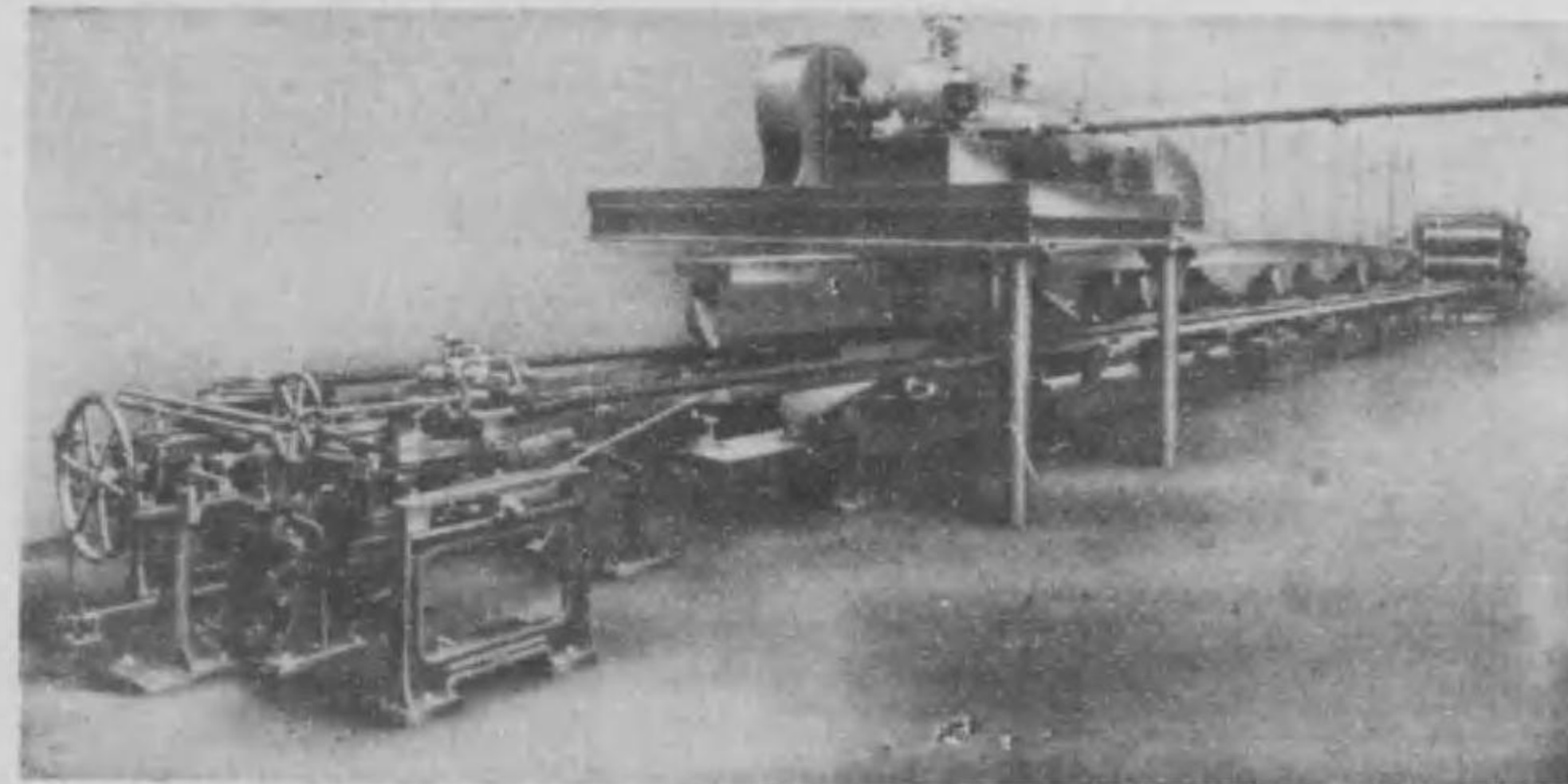

店理代總

支大 社 會 式 株 產 物 井 三 本 東
店 阪 會 式 株 產 物 井 三 店 京



バグナル、エンド、ヒレス合名會社

社 會 氣 電 ー ラ ネ ゼ
社 會 式 株 氣 電 京 東
店 理 代

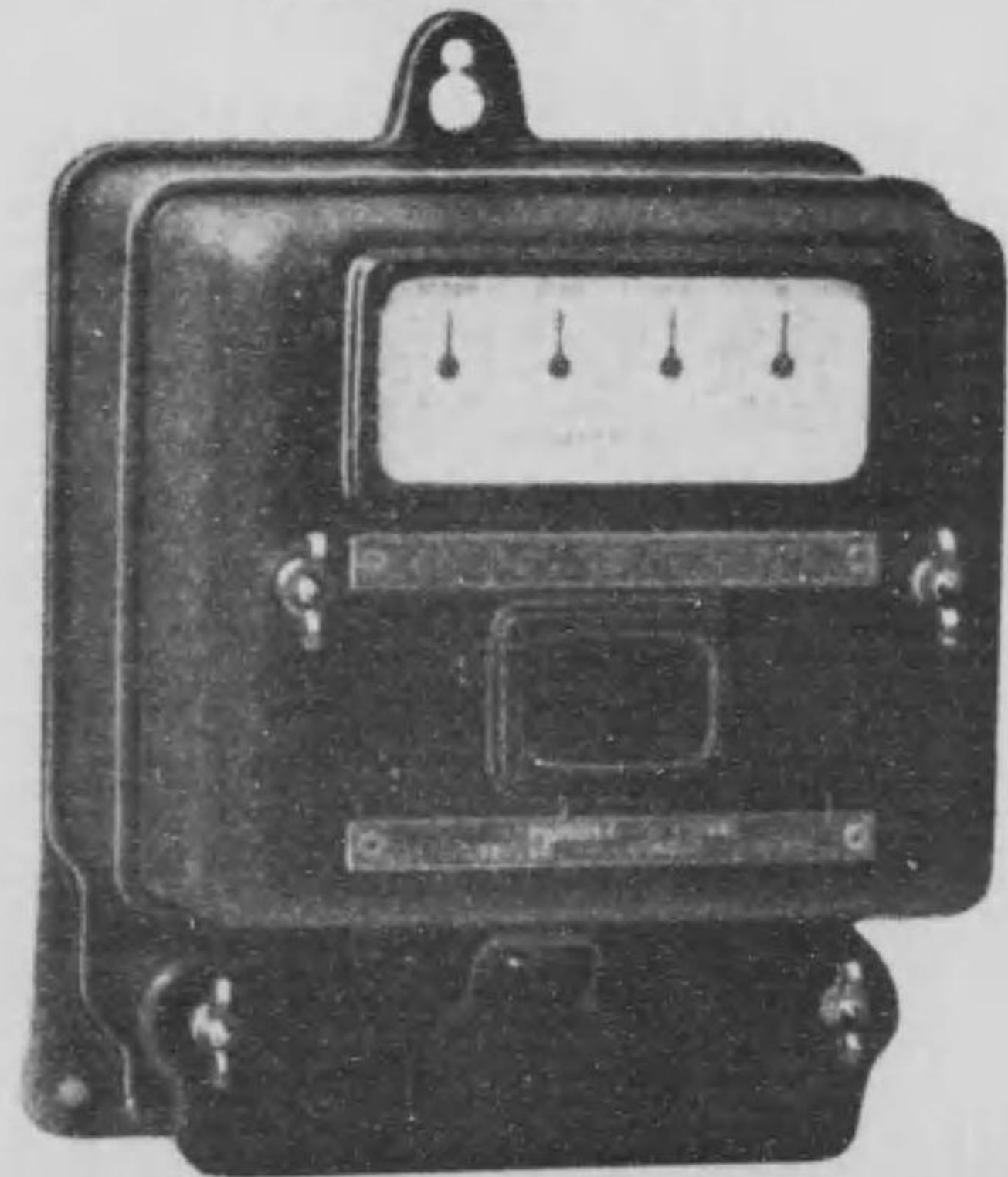

Thomson High Torque Watthour Meter Type I-8.

社 會 名 合 ス レ ヒ ド ン エ ル ナ グ バ

番 貳 拾 四 濱 横 店 本

所 張 出

屋 古 名 . 都 京 . 司 門 . 阪 大 . 京 東
連 大 . 幌 札 . 岡 靜



前二



バグナル、エンド、ヒレス合名會社

BAGNALL & HILLES G. K.
AGENTS FOR
GENERAL ELECTRIC COMPANY,
TOKYO ELECTRIC COMPANY.

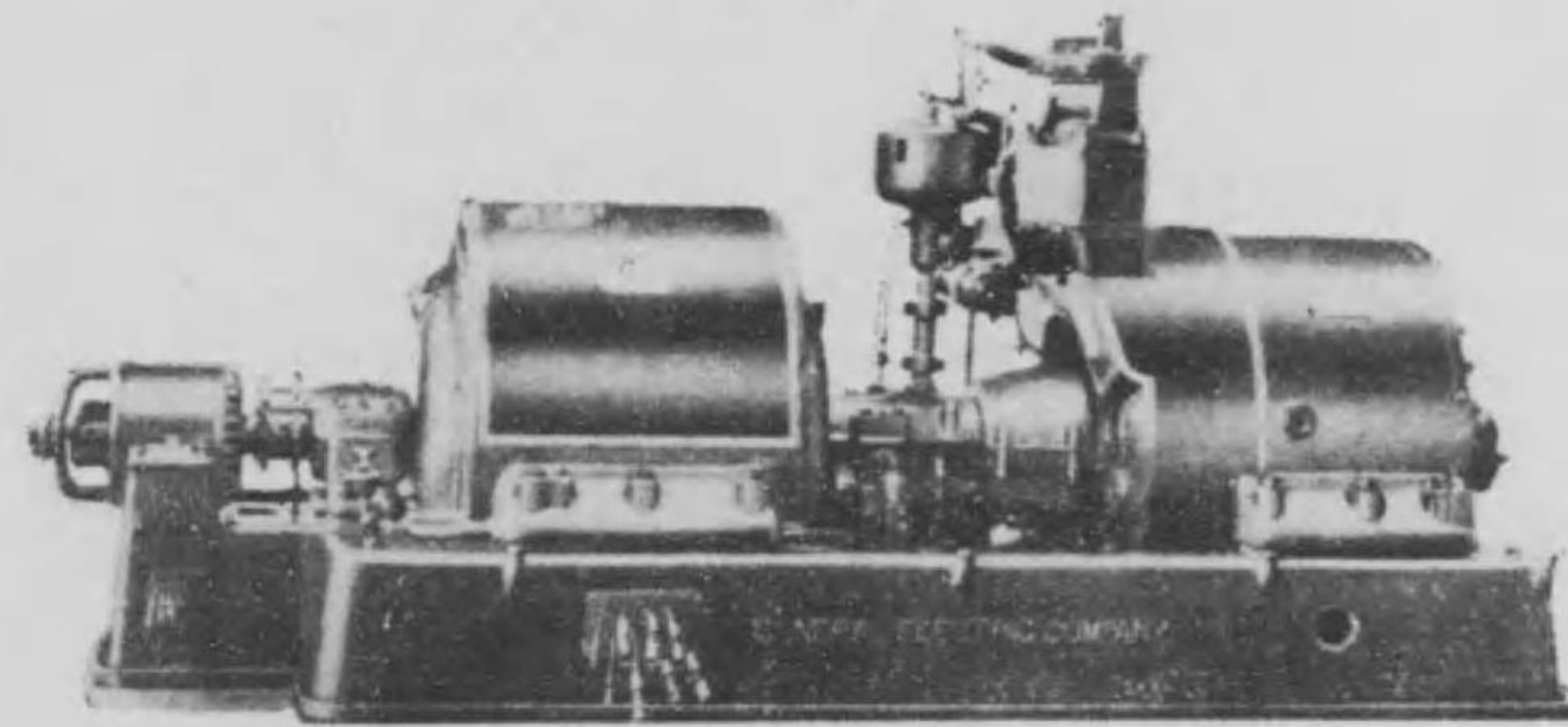

750 Kw. 3600 r.p.m. Condensing Curtis Turbine Set
with Direct Connected Exciter.

HEAD OFFICE

YOKOHAMA, 42.

BRANCH OFFICES

TOKYO—OSAKA—MOJI—KYOTO—NAGOYA
SHIDZUOKA—SAPPORO—DAIREN.



前二



バグナル、エンド、ヒレス合名會社

社 會 氣 電 ー ラ ネ ゼ
社 會 式 株 氣 電 京 東
店 理 代



G.E. Luminous Radiators.

社 會 名 合 ス レ ヒ ド ン エ ル ナ グ バ

番 貳 拾 四 濱 横 店 本

所 張 出

屋 古 名 , 都 京 , 司 門 , 阪 大 , 京 東
連 大 , 幌 札 , 岡 靜

前 一 四



バグナル、エンド、ヒレス合名會社

BAGNALL & HILLES G. K.
AGENTS FOR
GENERAL ELECTRIC COMPANY,
TOKYO ELECTRIC COMPANY.

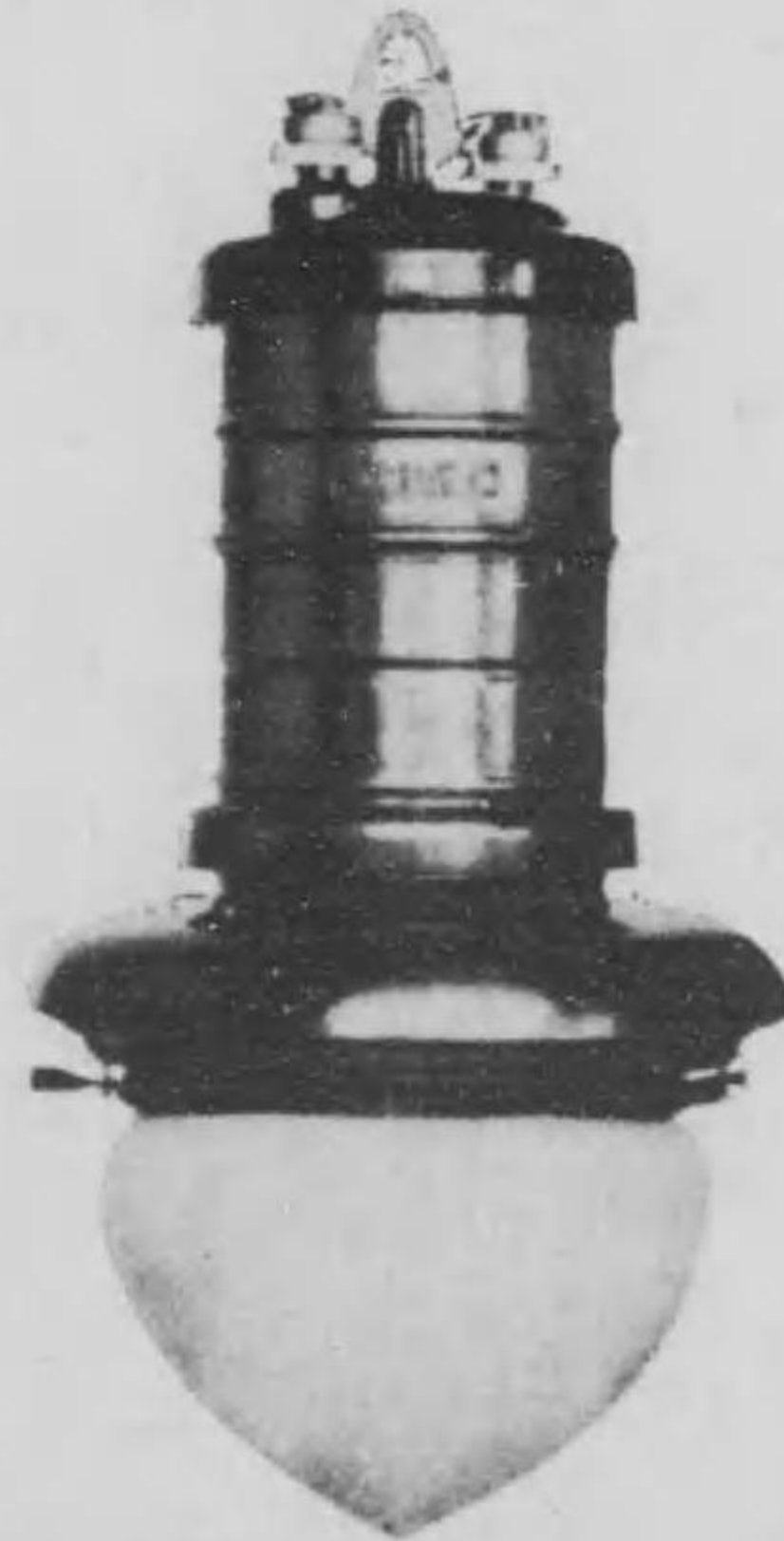

G.E. Type W Flame Arc Lamp.

HEAD OFFICE
YOKOHAMA, 42.
BRANCH OFFICES
TOKYO—OSAKA—MOJI—KYOTO—NAGOYA
SHIDZUOKA—SAPPORO—DAIREN.

前 一 三



SIEMENS-SCHUKERT

獨逸國 シーメンス、シュツケルト有限責任會社
 全 國 シーメンス、シュツケルト株式會社
 英國 株式會社
 獨逸國 シーメンス兄弟商會
 日本總代理店

東京 大阪
 門司 大連

BAGNALL & HILLES G. K.
 AGENTS FOR
GENERAL ELECTRIC COMPANY,
TOKYO ELECTRIC COMPANY.

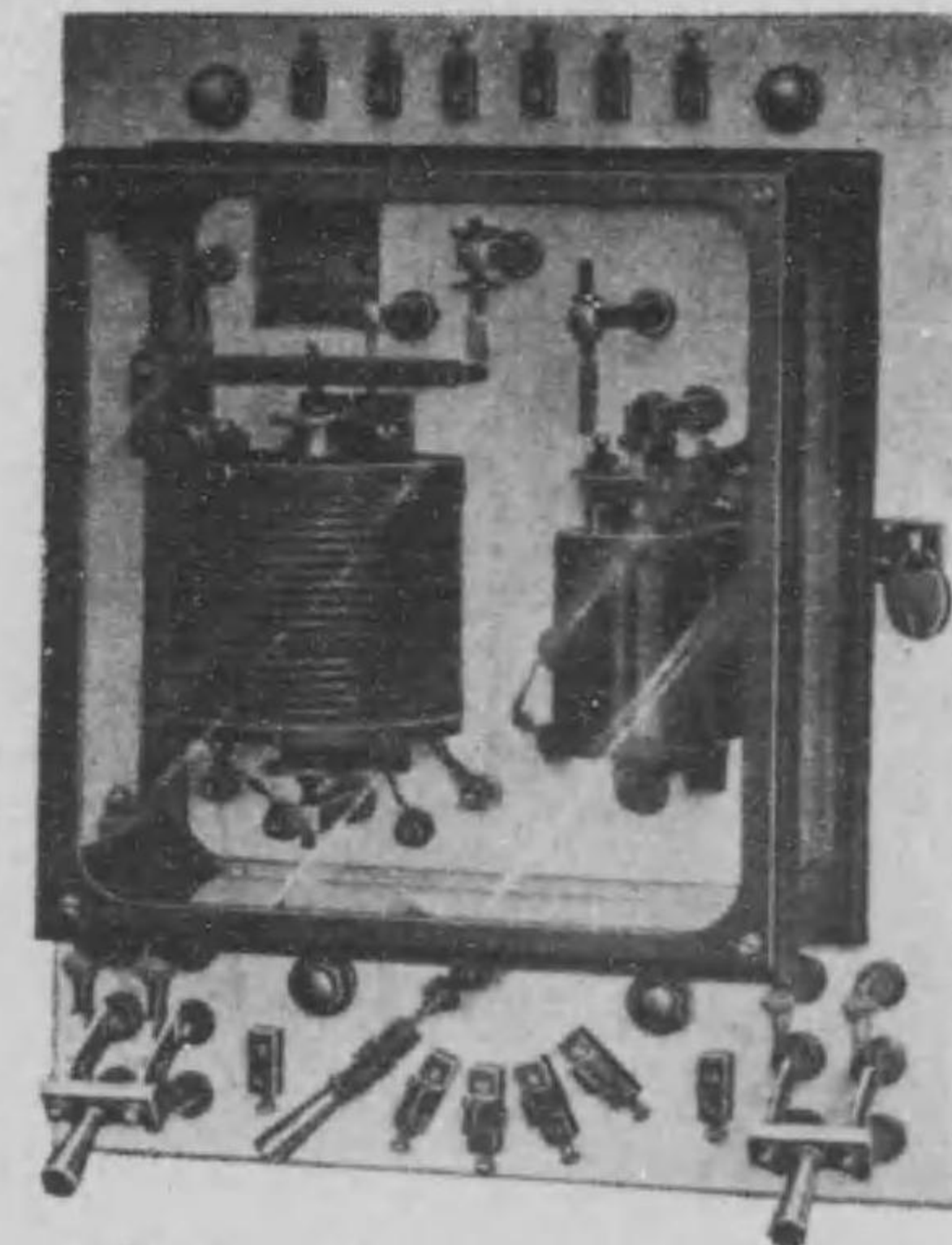

G.E. Type TD Form G. Automatic Voltage Regulator.

HEAD OFFICE
 YOKOHAMA, 42
BRANCH OFFICES
 TOKYO—OSAKA—MOJI—KYOTO—NAGOYA
 SHIDZUOKA—SAPPORO—DAIREN.



バグナル、エンド、ヒレス合名會社

前一五



SIEMENS-SCHUKERT

シエメンズ・シュケルト電気株式会社

日本總代理店

獨逸國 シエメンズ・シュケルト有限公司
 全 國 シエメンズ・シュケルト株式会社
 英國 株式會社シエメンズ兄弟會
 佛蘭國 シエメンズ兄弟會

東京 大阪
 門司 大連

BAGNALL & HILLES G. K.
 AGENTS FOR
GENERAL ELECTRIC COMPANY,
TOKYO ELECTRIC COMPANY.

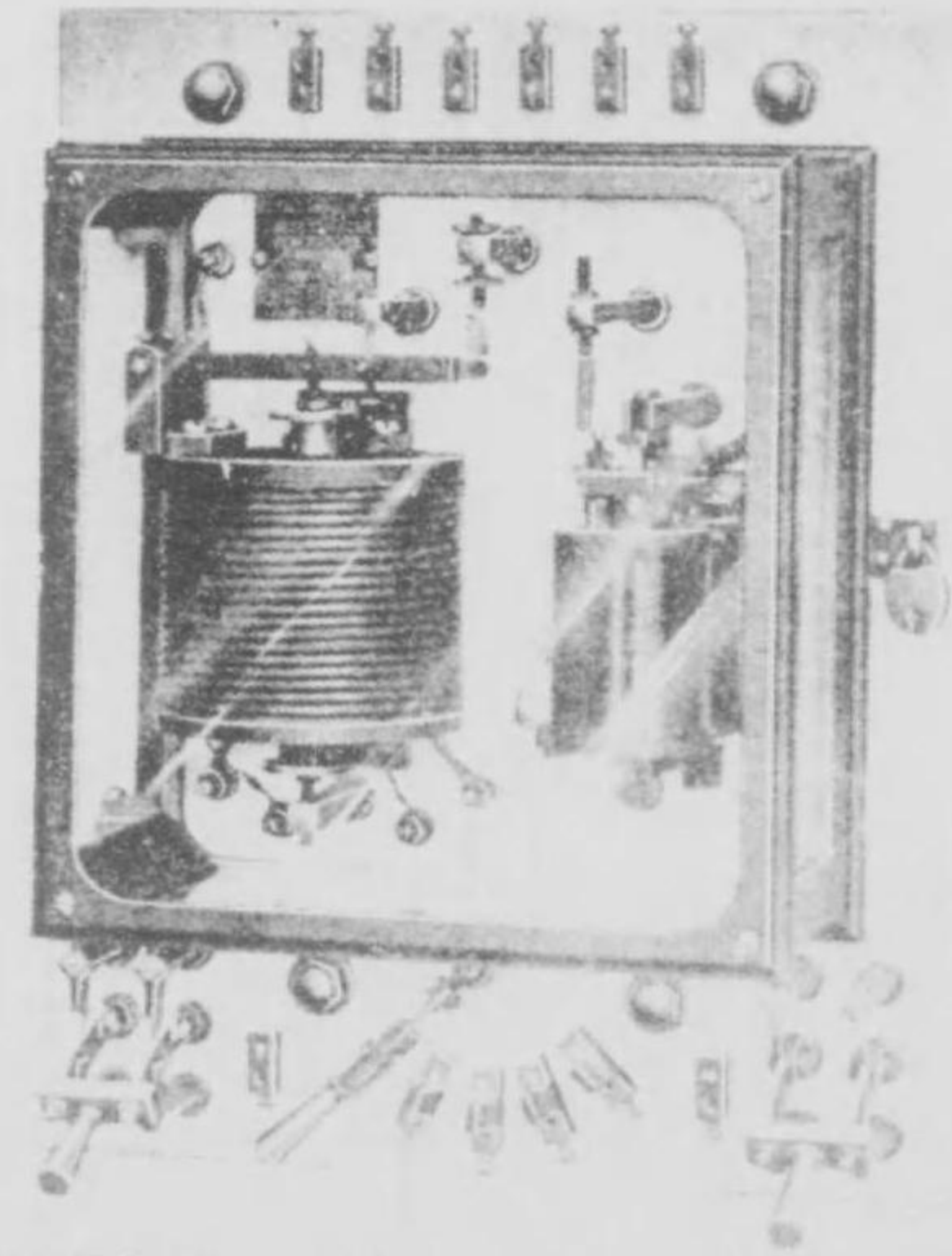

G.E. Type TD Form G. Automatic Voltage Regulator.

HEAD OFFICE
 YOKOHAMA, 42
BRANCH OFFICES
 TOKYO OSAKA MOJI KYOTO NAGOYA
 SHIDZUOKA SAPPORO DAIREN.

バグナル、エンド、ヒレス合名會社



社 會 氣 電 爾 ラ ネ ゼ
 社 會 式 株 氣 電 京 東
 店 理 代

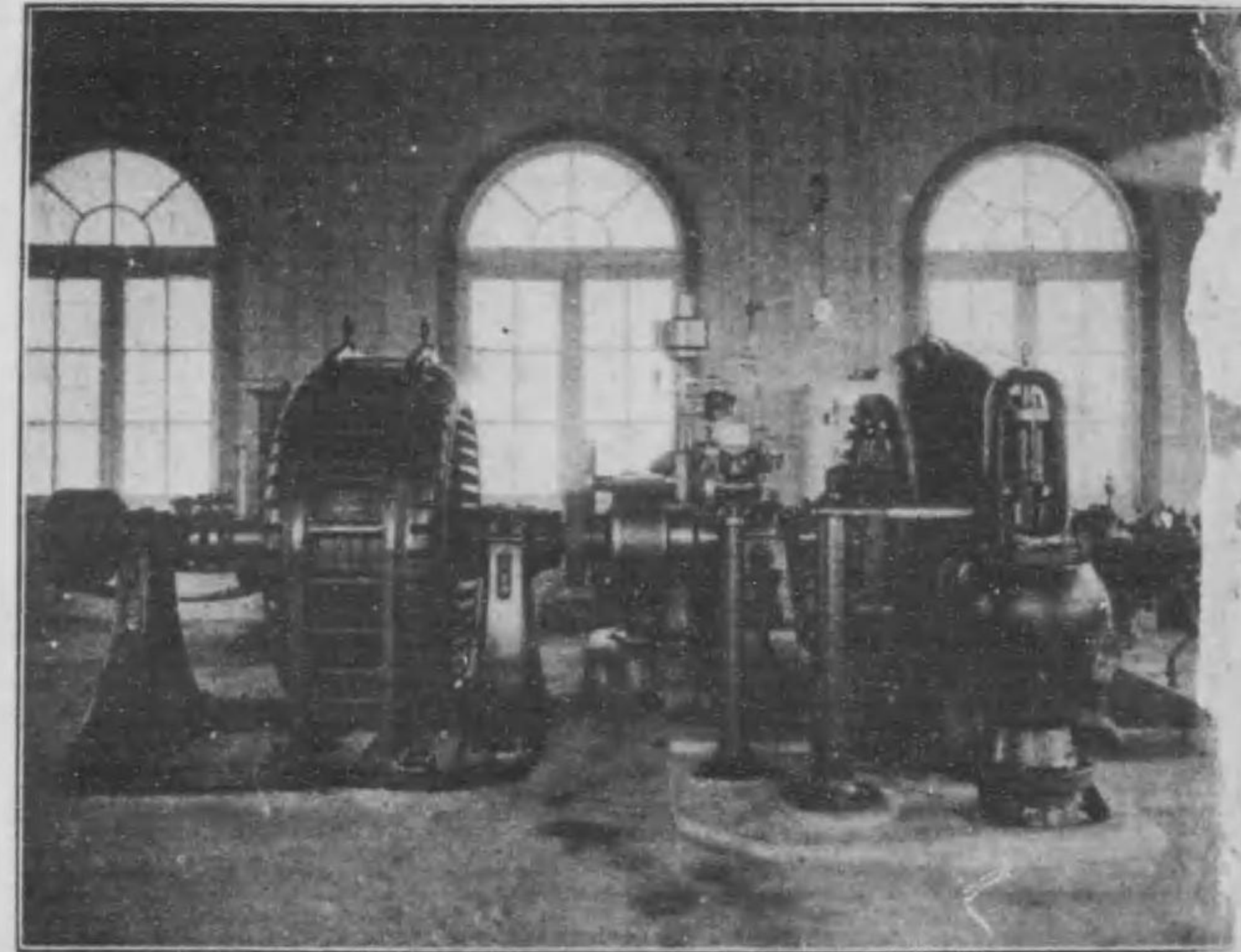

G.E. A.C. 700 Kw. Generator.

社 會 名 合 ス レ ヒ ド ン エ ル ナ グ ハ
 番 貳 拾 四 濱 横 店 本
 所 張 出

屋 古 名 . 都 京 . 司 門 . 阪 大 . 京 東
 連 大 . 幌 札 . 岡 靜

バグナル、エンド、ヒレス合名會社

前一六



SIEMENS-SCHUCKERT

ELECTRIC MACHINES
 AND
 POWER PLANTS

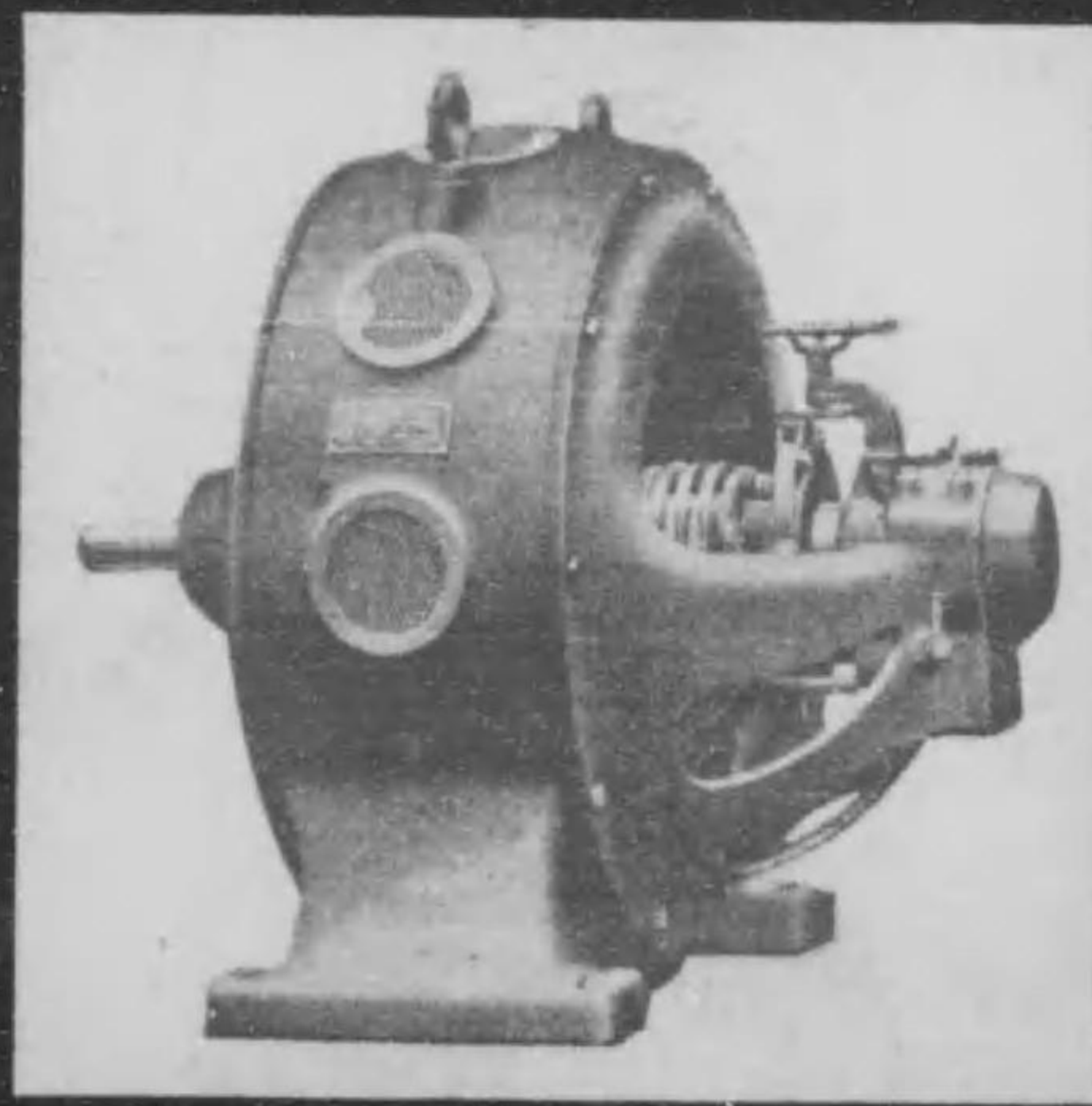

JAPAN OFFICES:
 TOKYO, OSAKA, MOJI,
 DAIREN.

シユツカルト、
シユツテ一社
外四十會社
總代理店

機械工具材料直輸入商

山武商會

日本酸素
合資會社
一手販賣店

本店
東京市京橋區南傳馬町三ノ二
電話京橋特三三五
支店
大阪市北區中島ノ四丁目一
電話土佐堀二三五

金屬切斷及銲接用

酸素

日本酸素合資會社

醫化學用

人命救助器用

本社
東京市京橋區南傳馬町三ノ二
工場
東京府荏原郡大崎字桐ヶ谷

一手販賣店

東京市京橋區南傳馬町三ノ二
電話京橋長三五
電話京橋一三四三

山武商會

新式潜水器用

吉川久七商店

前一九

營業所 大阪市東區北濱五丁目（電長本局三〇〇六）

輸出入



吉川久七商店

出張所 東京市日本橋區箱崎町四丁目一番地（電長浪花四二二二）

製造場 岡山市外平井（電長八六四）

優等品



等

吉川セメント

合資
會社

販賣所 大阪市東區北濱五丁目（電長本局三〇〇六）

吉川セメント合資會社

前二〇

大阪阿部ペイント製造所



大阪阿部ペイント製造所

大阪西區西野之下町
電話長土堀三八五番

前二



FURUKAWA & CO.

古河合名會社

支店

大 阪 門 司
上 海 若 松

古河合名會社

營業品目

東京丸ノ内

電 纜、銀、銅、銅線
電線、雜鑛、石炭、鑛石

前二

島中ポンプ製作所

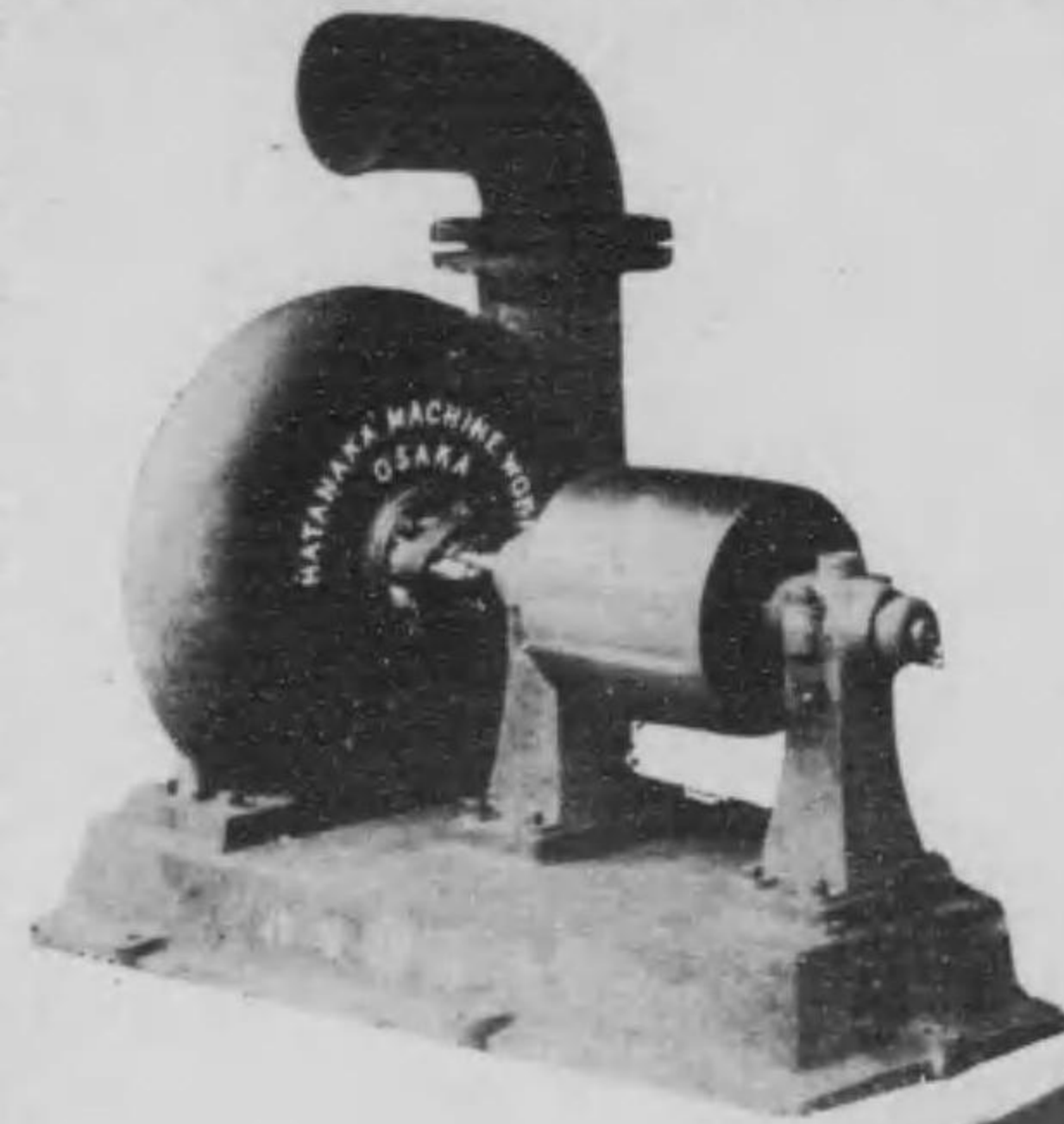

於各博覽會
金牌受領
灌漑、排水、土工用
ヒユガルポンプ

島中ポンプ製作所

大阪西區立賣堀北通六丁目
電話長西一三六二番

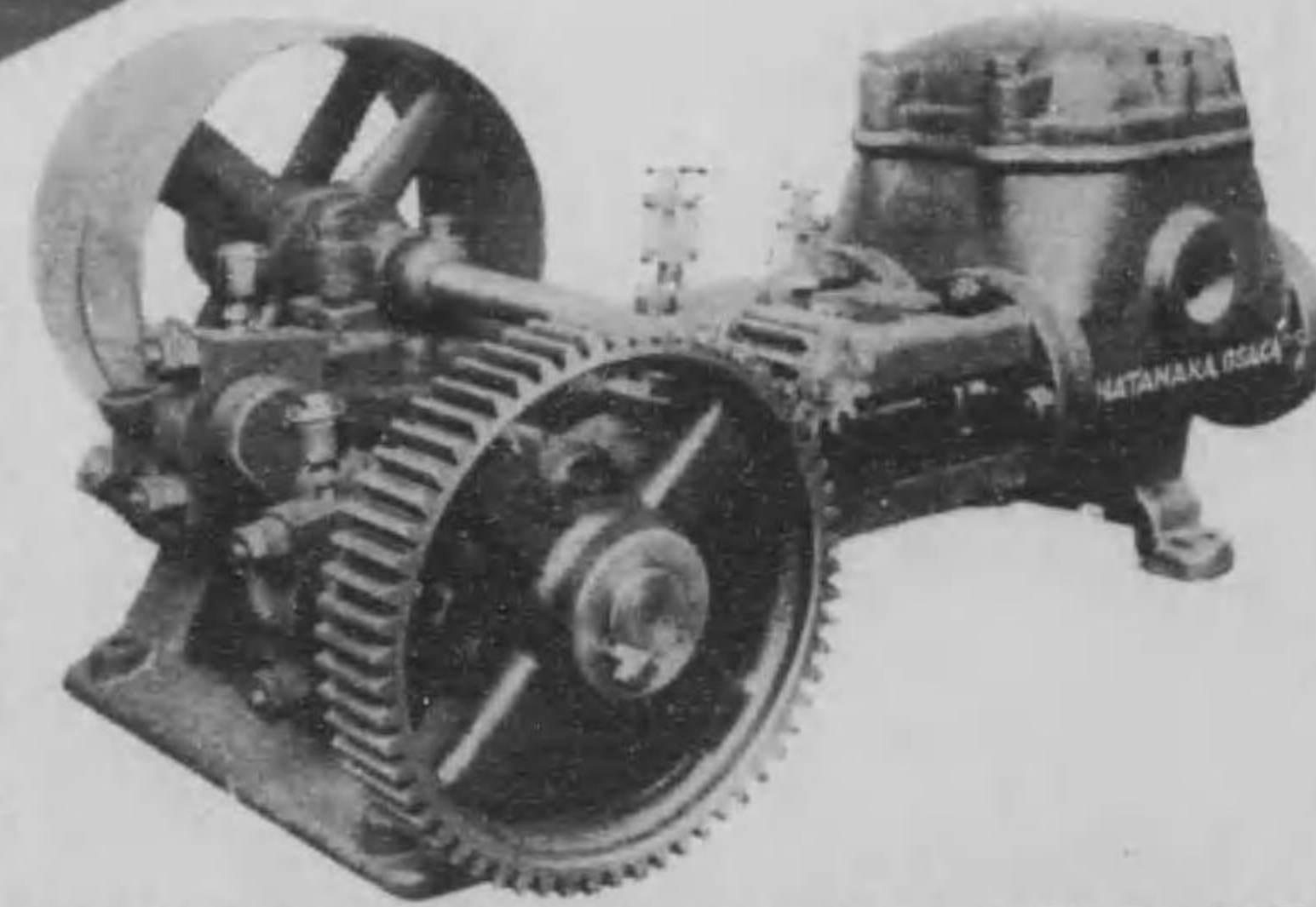

パワーポンプ
革掛
聯成複働ポンプ

前二四

大阪電燈株式會社

製作所

製造販賣品目

一	配電	各種	交流	交流
	電	變	流	流
	氣	壓	電	發
	器	機	勵	電
式	盤	具	計	器
	機	機	機	機

大阪北區西野田兼平町三七番地

電話土佐堀 長一〇四一
番一〇四一

大阪電燈株式會社製作所

前三

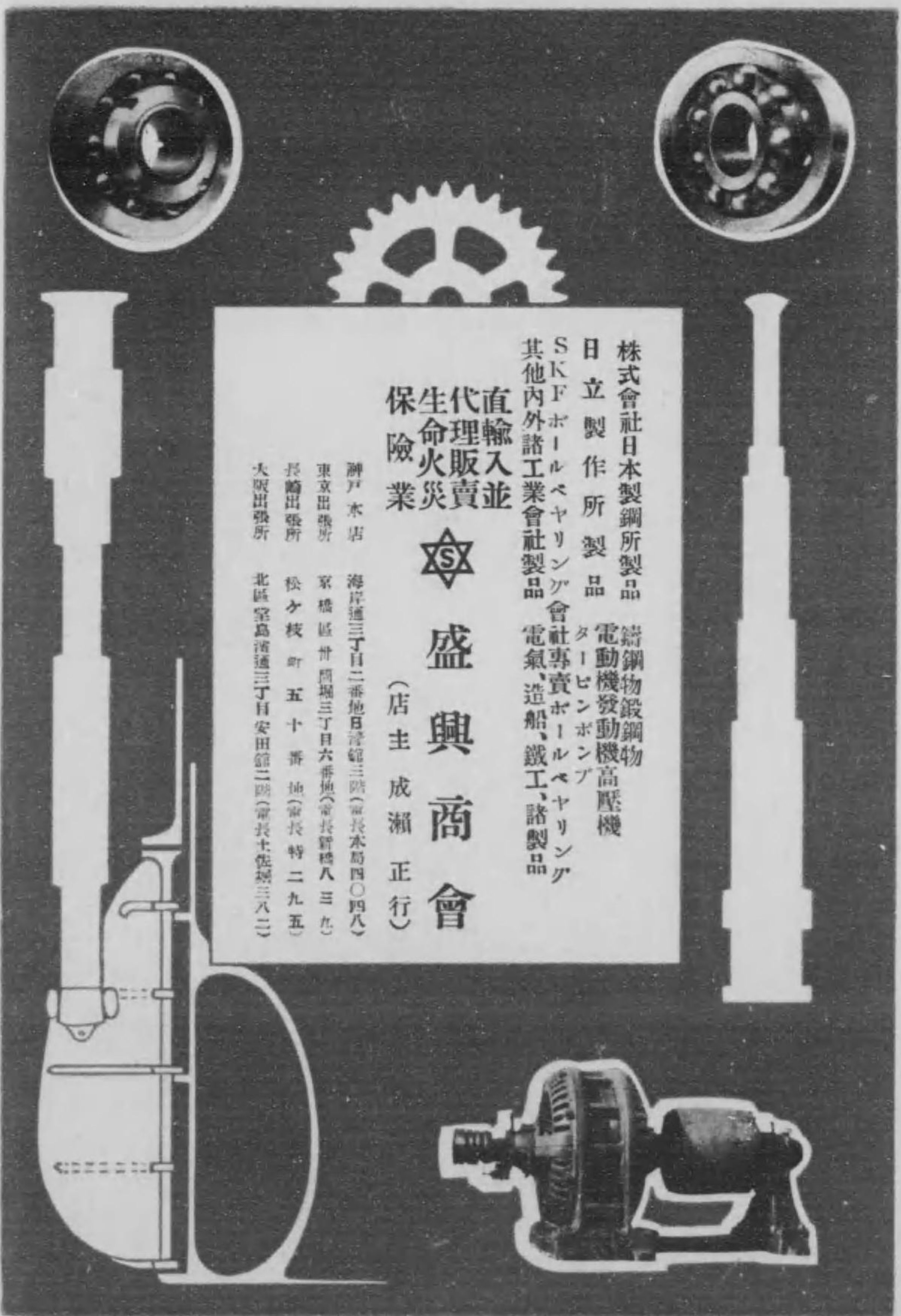

株式會社日本製鋼所製品 鑄鋼物、鍛鋼物、
 日立製作所製品 電動機、發動機、高壓機、
 SKF、ボールベアリング、會社專賣、ボールベアリング、
 其他内外諸工業會社製品 電氣、造船、鐵工、諸製品

直輸入並
 代理販賣
 生命火災
 保險業

盛興商會
 (店主 成瀬 正行)

神戶本店 海岸通三丁目二番地日産館三階(常長本局四〇四八)
 東京出張所 京橋區竹町三丁目六番地(常長本局八三九)
 長崎出張所 松ヶ枝町五十番地(常長特二九五)
 大阪出張所 北區堂島濱通三丁目安田館二階(常長土佐館三八二)



鐵橋 鐵骨 建築 煙筒
 專門 工場

橫河橋梁製作所

所主 工學士 橫 河 民 輔
 特色 技術熟練 材質良 撰製作完備
 位置 大阪市西區境川町八六(電話西二五八三)

設計 製作

支配人 瀨 戸 文 吾
 技師長 工學士 關 場 茂 樹

錠盤製作專門

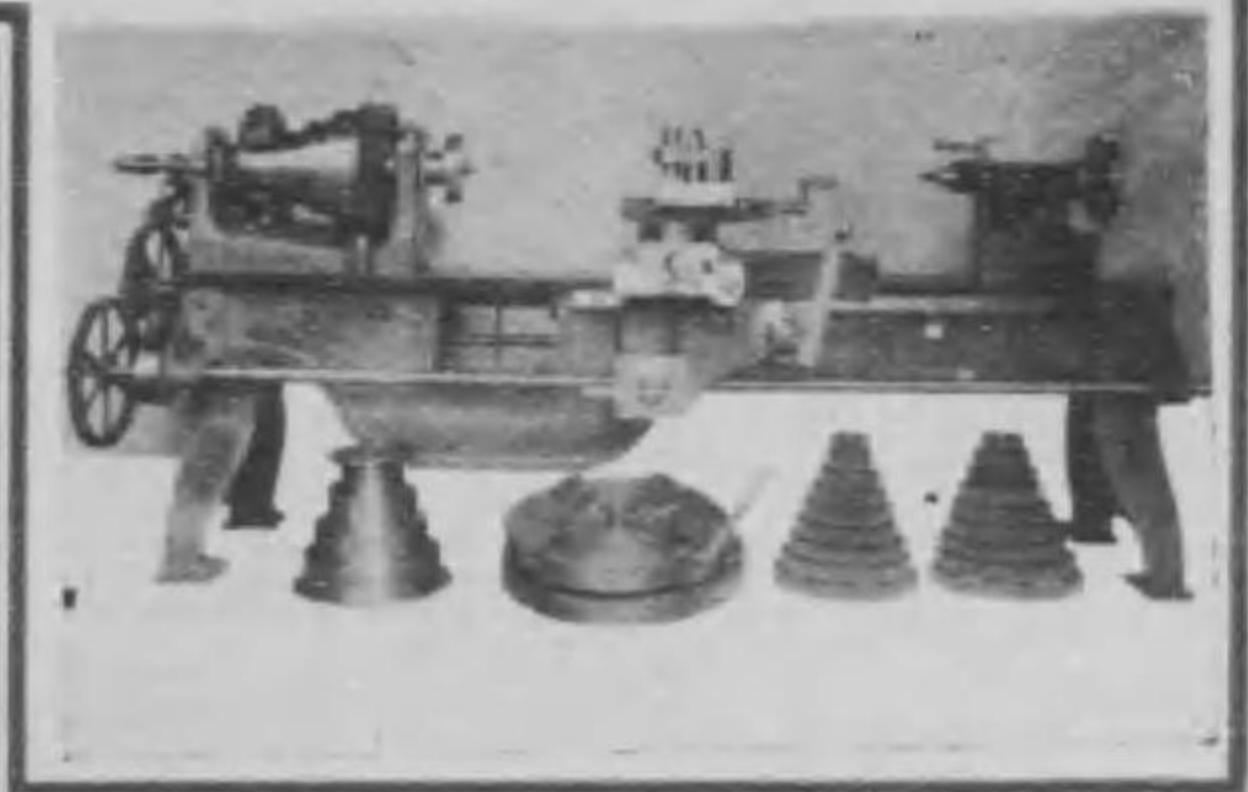
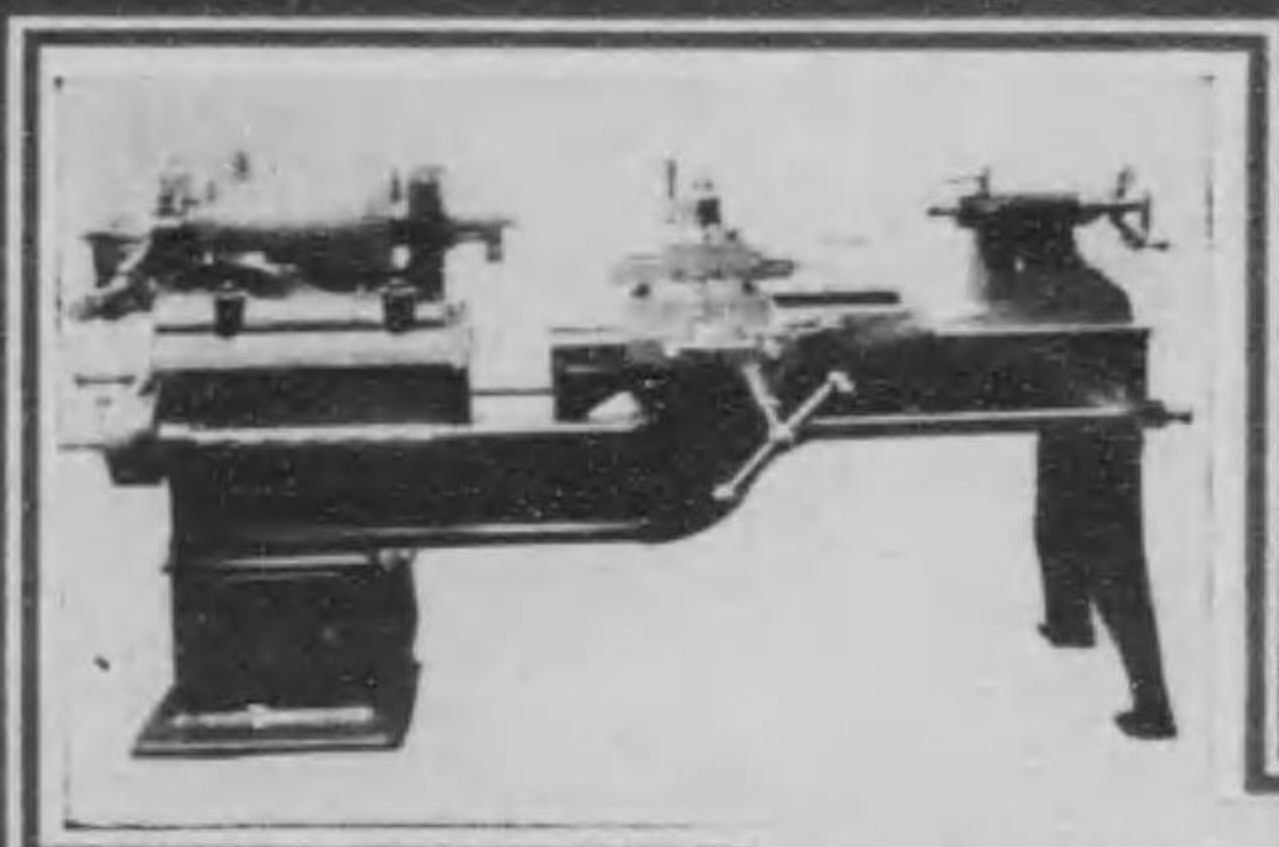

若山鐵工所

大阪市南區鍛冶屋町

電話長南二九七七
板替口座大阪二九二五

特約店

名古屋市西區茶屋町

ワシノ商店

熊本市春日町

與繩商會



ワシノ商店

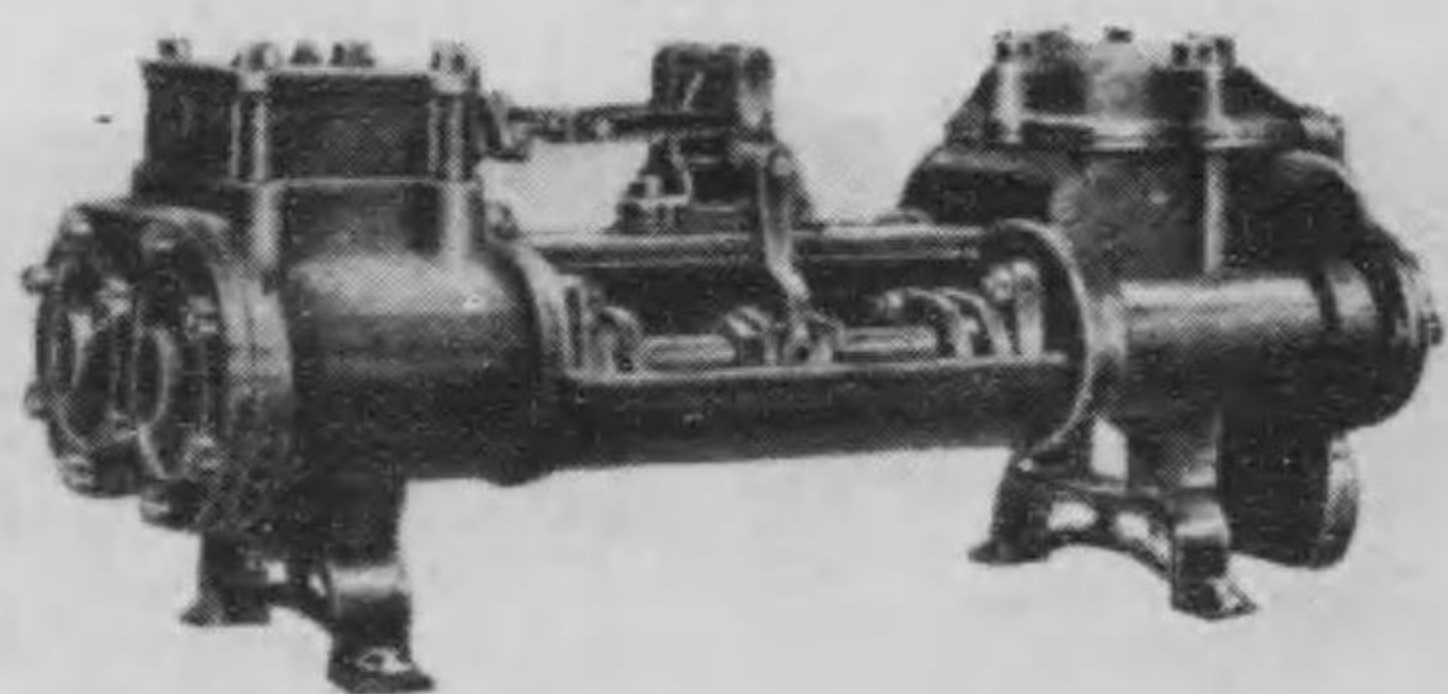

◎イーグル、ウオシントン、ポンプ
弊店工場ニ於テ外國著名ノ機械工具ヲ使用セシメ熟練ナル技師監督ノ下ニ製作シタルモノニシテ原料ノ精撰各部摺合ノ周密仕揚ゲノ精密構造ノ簡易而モ運動ノ精確機械ノ生命及ビ使用上ノ利益等特ニ最深ノ考案ヲ加ヘタリ各販賣ニ先立ち壹個毎ニ嚴密ナル水壓試験ヲ施シ試運轉ヲ了セルヲ以テ直チニ使用ニ適ス弊店ハ其責任ヲ重シ利益ニ拘泥セズ輸入品ノ防壓ニ努ムルノミ
諸機械并附屬品及工具輸入、製作販賣

名古屋市西區茶屋町

ワシノ商店

電話 長八二二七番
四九三一番
振替貯金大阪二五〇二番

◎ダブル、スバナー (鋼鐵火作り製)

スバナーなれば弊店へ照會せられよ其品質と價格は必ず其勞を償ふべし
スバナー界の霸王W印スバナーは遂に輸入品及鑄物製品を壓倒したり

挿圖入定價表送呈す



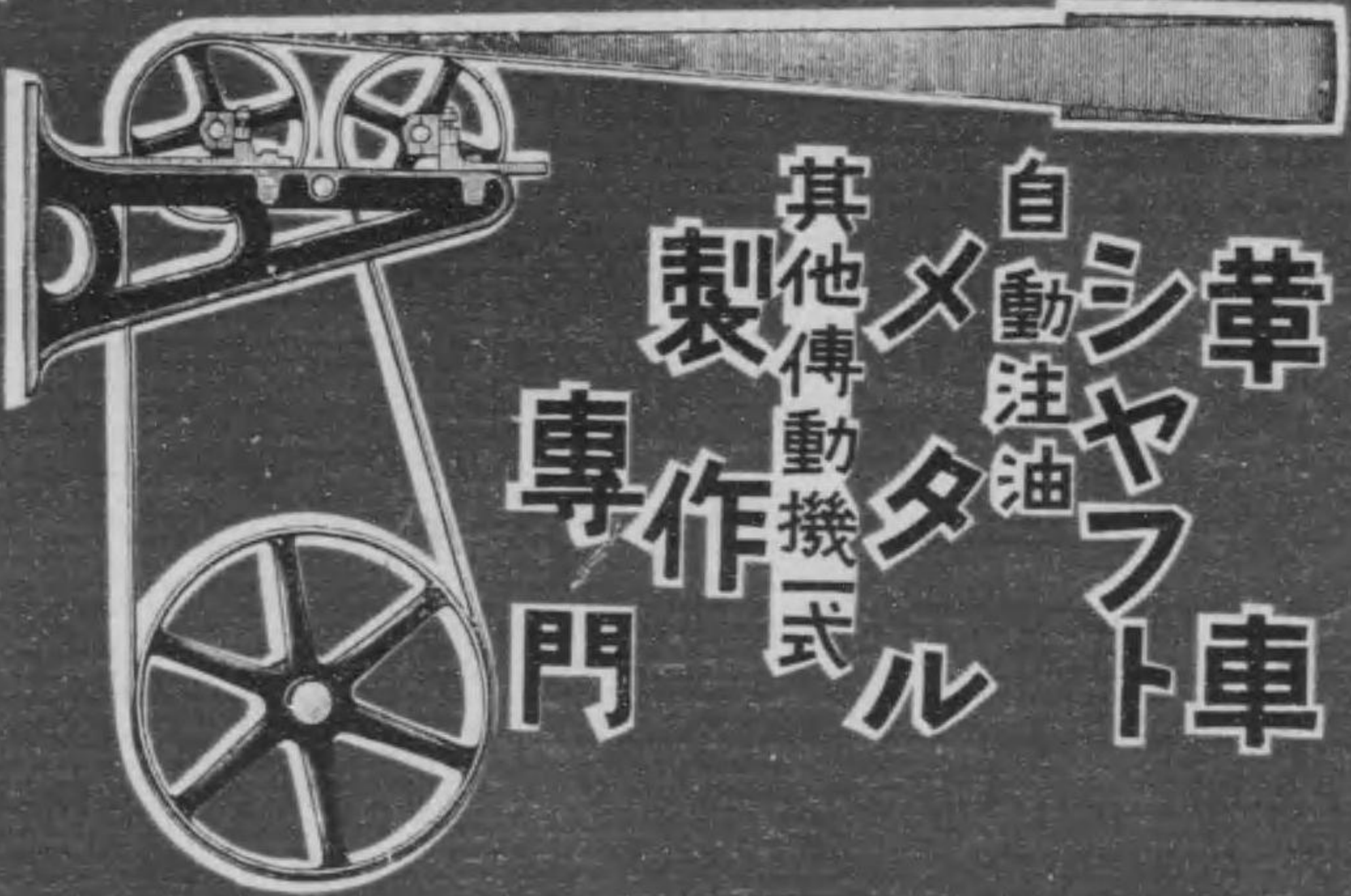

革シヤフト車
自動注油
メタル
其他傳動機一式
製作專門

大坂市西區立賣堀北通二丁目

資合會社 松井兄弟商會本店

電話長西二九七六 三八四 振替大坂三二四

支店

大坂市南區安堂寺町谷角 電話南三〇六

工業部

大坂市東區龍造寺町八・同市東區久室寺町二丁目

電話南三三〇七番

在庫品豐富

販賣用 電話長土佐堀二三三〇
倉庫用 電話土佐堀一九四五
振替口座大阪一五六五二番

市川克三商店

大坂市西區江戶堀南通四丁目

營業科目
鐵骨材料 鐵橋材料 土工材料
船艦材料 鐵骨材料

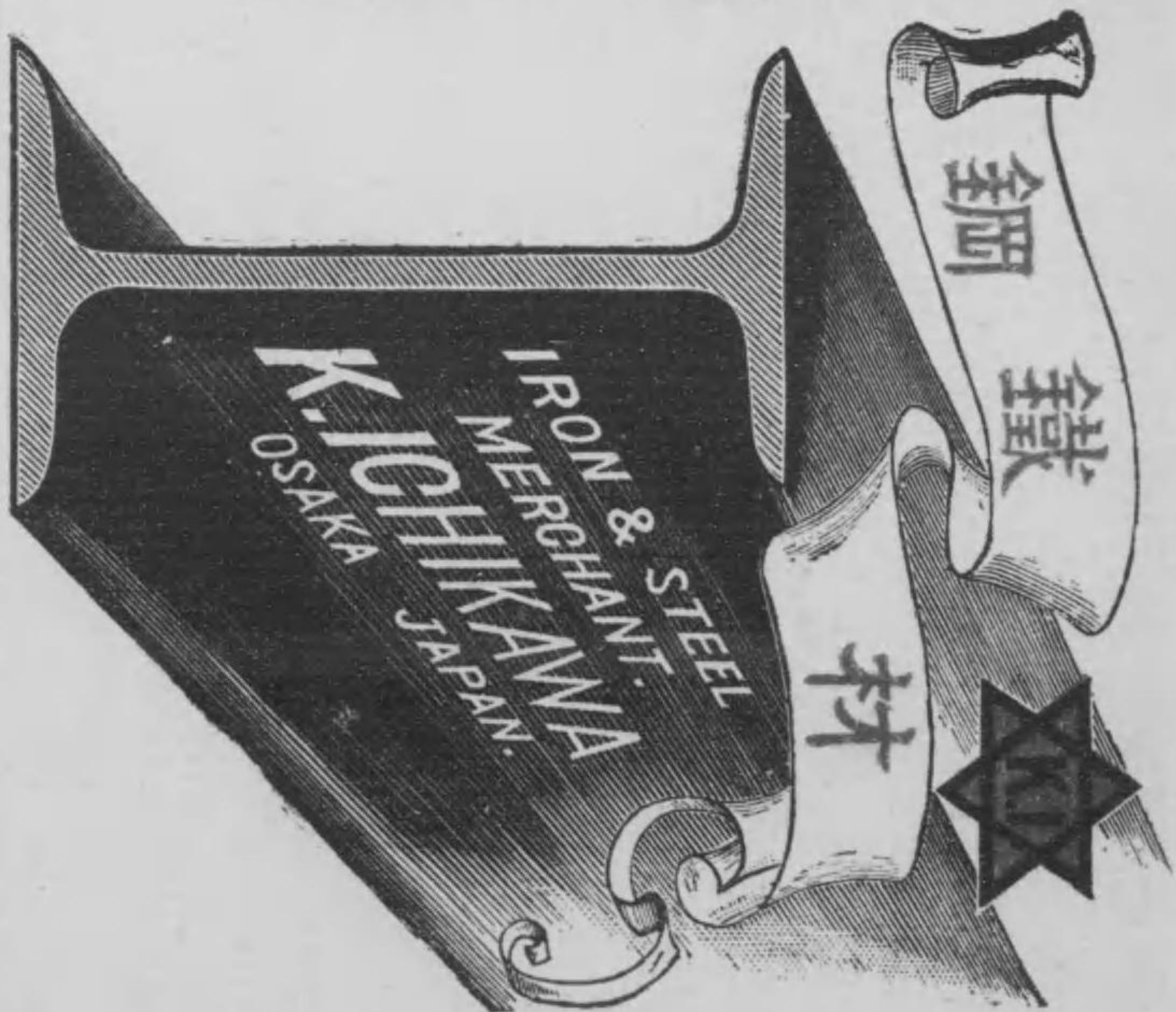

紀野吉鐵工所

場工管鐵鑄的想理々々於=本日
(上以噸百五千月ヶ一力産生)

PIPE FOUNDRY
KINOKICHI & CO



會合資
社紀野
吉鐵工所

大阪市西區新炭屋町(木津川堀割口)

電話
西長三三三
西三三三三
西三五五五
西三六六六

營業科目
鑄鐵管

水道用
瓦斯用
其他

并ニ附屬具一式

工場
位置 木津川河口ニ沿ヒ水運ノ利便ヲ占ム
敷地 六千八百坪
技師長 工學士上原義雄
就業職 三百五十名

前三一

M. HOTTA & CO.

BRANCHES & AGENCIES.

TOKYO, TOBA, OITA, MAIZURU, KURE, DAIREN,
SEOUL, FORMOSA, HONGKONG, SINGAPORE,
BATAVIA, SEMARANG, SOURABAYA,
MACCASSER, LONDON, NEW
YORK, HAMBURG, ETC.

火山灰製造工業部

鳥羽蒲郡間航海海運部

堀田商會

前三一



輸入部

輸出部

業入

出輸直

- 貨雜及料材 業入 目種
- 業營 出輸直
- △軌條、機關車、客貨車、其他一切ノ電氣並ニ蒸氣鐵道用品一切
 - △捲揚機、唧筒、混凝土混和機、液漉機、潜水器其他土木建築用機械及用品一切
 - △海陸用汽機、汽閘、電氣、瓦斯並ニ蒸氣各種、發動機、電動機類一切
 - △旋盤、平削盤、鑿孔機、其他鐵工用機械及附屬品並ニ工具類一切
 - △鐵、鋼、銅、鋅、錫、其他金屬材料類一切
 - △護謨、塗料、調帶、礦油、油脂、セメント、火山灰類
 - △牛皮、豚毛、貝殼、香料、砂糖、包裝材料、肥料類
 - △藥品及藥材、紙及原料、米、麥、豆類
 - △漆器、竹材工、麥稈及製品並ニ其他日用雜貨類一切

會商田堀

七八一堀佐土長話電
七八一堀佐土話電
一〇一阪大座口替振

區西市阪大
目丁二通堀佐土

店理代及店支

其他 漢堡 紐育 倫敦 大分 鳥羽 舞鶴 京城 大連 吳 東京

國友鐵工所

煙草製造專用機械一式
冷藏及製氷機械
懷中計算器
其他諸機械



大阪市南區南高岸町八七二番地

國友鐵工所

電話長南六九七番

前三三

諸機械器具
工具諸材料
金物類

山下商店

大阪市東區北久太郎町三丁目
電話特長東一六六二番
シラスゴロンド

輸入
併
販賣

山下商店

前三四

專賣特許 眞木式傳動機

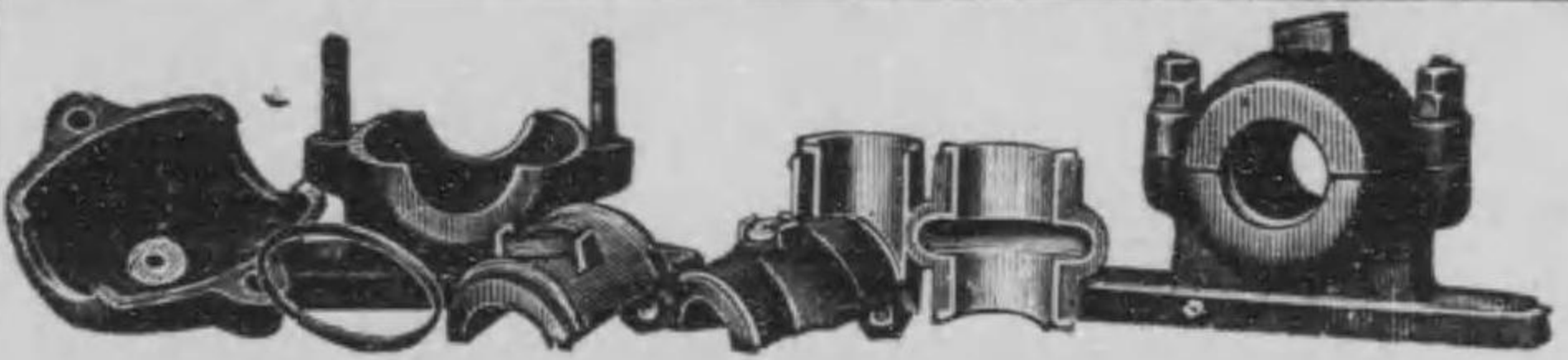

シヤフト、メタル、革車
カツブリング、紡織、木道
鑛山、印刷、製材、鐵道用、電鉄用
其他汽機、汽罐、附屬品、製造販賣

大阪東區南久宝寺町御堂筋西



合名
會社

大野鐵工所

電話長南二四六〇番
振替口座大阪二七五六

各種力織機。リボン織機。縫取織機。機織準備工程諸機械。生糸撚
絲機械。ベルドール紋織器。ドビー機。織物整理。仕上機械。色染
機械。金箴製作機械。綜統製作機械。其他。針金綜統各種。佛蘭西
綜統糸。目硝子。目金。金箴材料。自働伸子。バスリン。無色油。石
鹼。セラチン。布海苔。人造絹糸。綜統用ニス。其他機料品一式

直輸入商



森田商店

大阪市北區堂島濱通三丁目三番地
電話長(土佐堀)二二三三七番
振替貯金口座大阪一六三〇六番

日本代理店

佛國チルドリッシ織機製造會社
全ベルドール織機製造會社
獨逸アルサス機械製造株式會社
佛國チリエニス父子會社
瑞西スタウフリ機械製作所

鉛管

●弊所の鉛管は歐洲最新式の器械を以て製出致候もの故に品位の良好なるは申迄も無之原料に科學的變化を加へず原鉛其儘を使用致居候不純物の混交極めて少く候

●原料の攪拌は世界各産出の地金を詳細に分析し試験したる結果鉛管には各鉛の中不純物の混合最も少く粘着力に富み可展性も亦大に水道の如き強壓力に耐ふることを得る濠洲アローケンヒル産鉛塊を使用致居候

●鉛管及錫管重量及延長表及直段付は御申越次第御送付可申上候

大阪支店 三井物産株式會社 大阪支店
 大阪市東區高麗橋通二丁目壹番地
 大阪市北區南森町四十九番屋敷

製造元 日本鉛管製造所分工場
 電話長東一九九一

特約販賣店
 大阪市北區堂島濱通二丁目 林音吉商店 電話東一九五〇番
 同 西區梅本町十九番地 津崎亥之助商店 電話西三〇一三番
 岡山市中之町 尾谷半三郎商店 電話一四番
 名古屋屋鶴重町 北條忠兵衛商店 電話長四〇五番
 神戸市北長狹通二丁目 須賀商會 電話長二五〇二番

追テ關東方面ノ御用ハ東京市芝三田四國町日本鉛管製造所へ御申聞被下度候

弊商會ハ我國ニ於ケル水道、衛生工事ノ嚆矢ニシテ創業以來十數年間經驗ヲ重テ候結果技術ノ熟練ト工事ノ誠實ナルハ洽ク世人ノ信用ヲ博シ 畏クモ宮内省、各宮殿下ヲ首メ奉リ諸官衙、學校、病院等ヨリ貴顯紳士ノ御邸宅ニ至ル迄御用命ヲ蒙リ候且時代ノ要求ハ逐年衛生工事ノ設備ヲ促シ和洋洗滌式大小便器及洗面器ノ大需要ヲ來シ候尙又水道條例ノ改正以來私設水道工事ノ普及相成候ニ付テハ自家製造品ハ勿論輸入諸器具等モ充分精選シ愈々益々大勉強仕候ニ付事細大ニ關セズ層一層御愛顧御用命ノ程偏ニ奉願候也

須賀商會

大阪市東區今橋四丁目

營業科目

●水道 ●衛生 ●暖房 ●温水工事 ●設計、請負、監督、鑑定、同附屬器具製造及直輸入販賣
 三井物産鉛管一手販賣
 ユニバーサル ウィンゲ
 唧筒一手販賣

支店及出張所

東京支店 東京市日本橋區本銀町二 電話本局三七〇四
 神戸支店 神戸市北長狹通二 電話三宮一〇二二
 名古屋支店 名古屋市西柳町 電話三三八四
 京都支店 京都市烏丸二條
 博多支店 博多上吳服町 電話一二七九

須賀商會

前四〇

佃島製作所



前四二

士博學工川吉問顧



士博學工木小問顧

許 特

池電蓄スエージ

ジーエス蓄電池は陽極板にマンチエスター式を用ひ陰極板の小なるはペーステッド式を大なるは箱式を用ひ普通容量の降下し易き陰極板に特種の方法を施して特許を得たるもの也

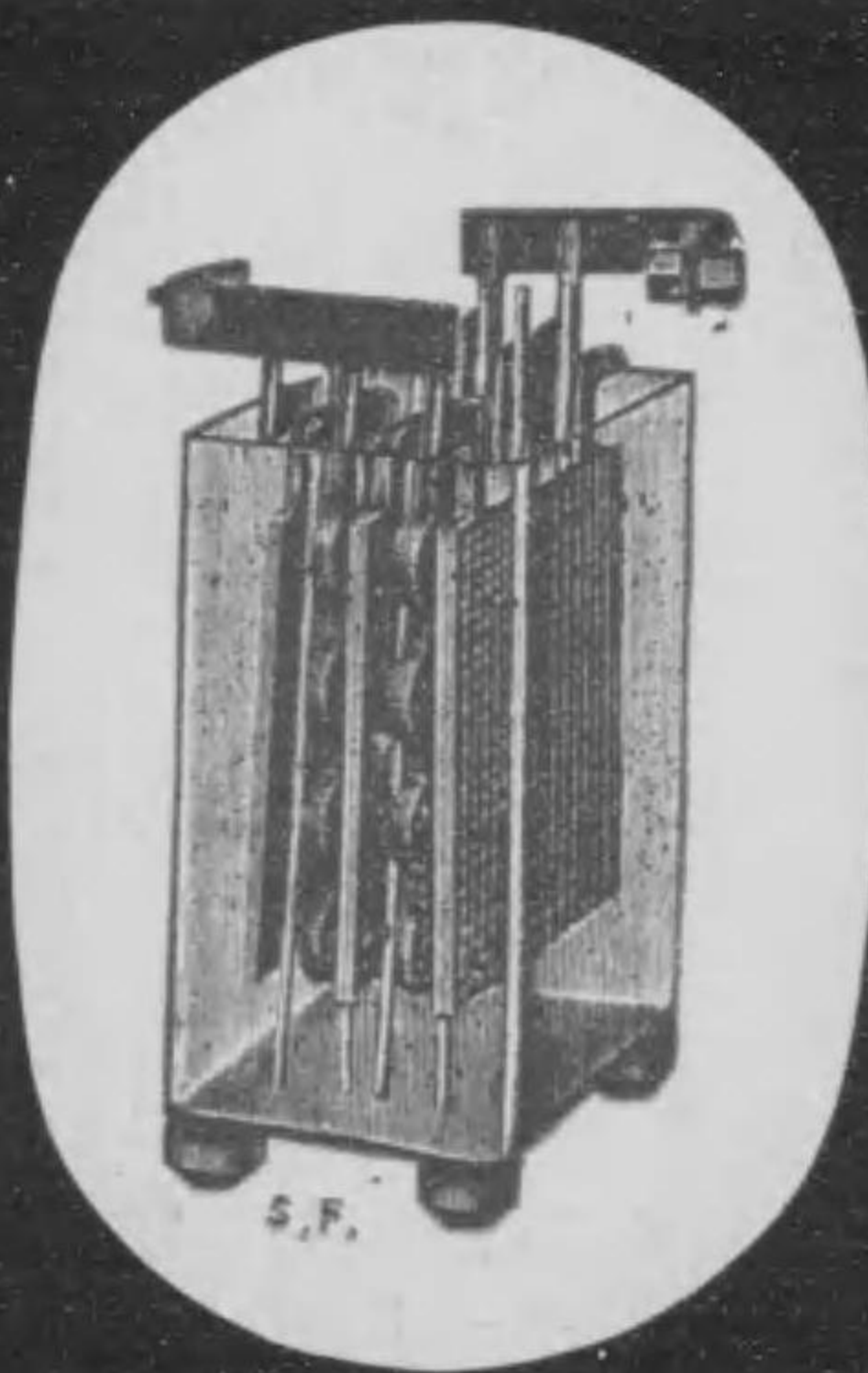

獨逸にチウドルあり英國にクロライドあることを知る人は日本に我がジーエス蓄電池あることを知り給ふならん而してジーエス蓄電池は日本人の手により完成せられたるもの也

用他其 用療醫 用車電 用車列 用帶携 用置据

呈進第次越申御書明説及グロタカ
所 作 製 津 島

南條二町屋木市都京
五九町神天市岡福 八ノ一町錦區田神市京東

島津製作所

前四一

佃島製作所

鑛山機



東京市京橋區新佃島西町

佃島製作所

電話京橋 長五六八番
五六九番

東京市芝區新堀町二番地

芝分工場

電話芝長四四八番

四四

島津製作所

士博學工川吉問顧



士博學工木小問顧

許 特

池電蓄スエージ

獨逸にチウドルあり英國にクロライドあることを知れる人は日本に我がジーエス蓄電池あることを知り給ふなりん而してジーエス蓄電池は日本人の手により完成せられたるもの也

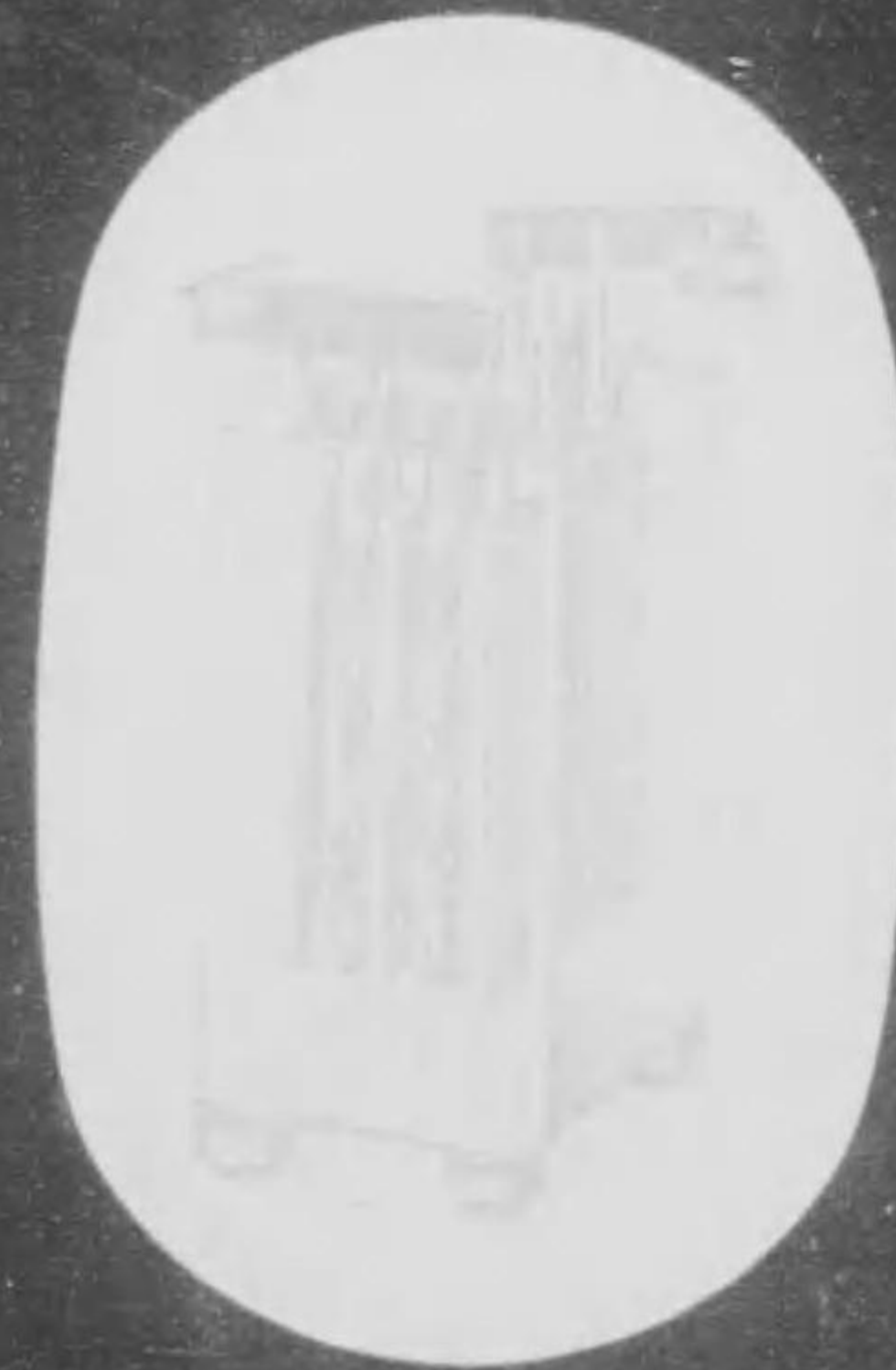

ジーエス蓄電池は陽極板にマンチエスター式を用ひ陰極板の小なるはペーステッド式を大なるは箱式を用ひ普通容量の降下し易き陰極板に特種の方法を施して特許を得たるもの也

用他其 用療醫 用車電 用車列 用帶携 用置据

呈進第次越申御書明説及グロタカ

所作製津島

南條二町屋木市都京

五九町神天市岡福 八ノ一町錦區田神市京東

1

標商 録登



町開大田野西區北市阪大

社會資合鑄洋東

壺三四貳堀佐土話電長
壺〇壺二壺阪大貯振

各種鑄ノ修理ヲ
モ御引受可申候

定價表御申越
次第直ニ贈呈

色特の社弊

- 工場は 英國に於ける鑄製造工場を參酌せし専門的建築にして火爐其他總て最新式の設備を爲す
- 機械は 歐米及我邦製の最新なる削磨機目切機及びサンドブラスト機等にて貳拾有餘臺を設置す
- 職工は 澁洋作業に最も熟練せる者并に當社にて多年實習作業と専門學理を修めし者多數を有す
- 原料は 主として英國シーホームチツクスタール製鑄會社の特製鑄鋼を採用し其サイズを一定す
- 作業は 現在一ヶ月三十萬時即ち一ヶ年三百五十萬時を製造し尙特種の形狀寸法も御注文に應ず
- 製品は 如上の次第に依り其質等一優秀なると貯藏品の豊富なることは弊社の大に誇とする所なり

旋平削
盤盤盤
シール
シエール
ポングマシン
其他諸機械製作

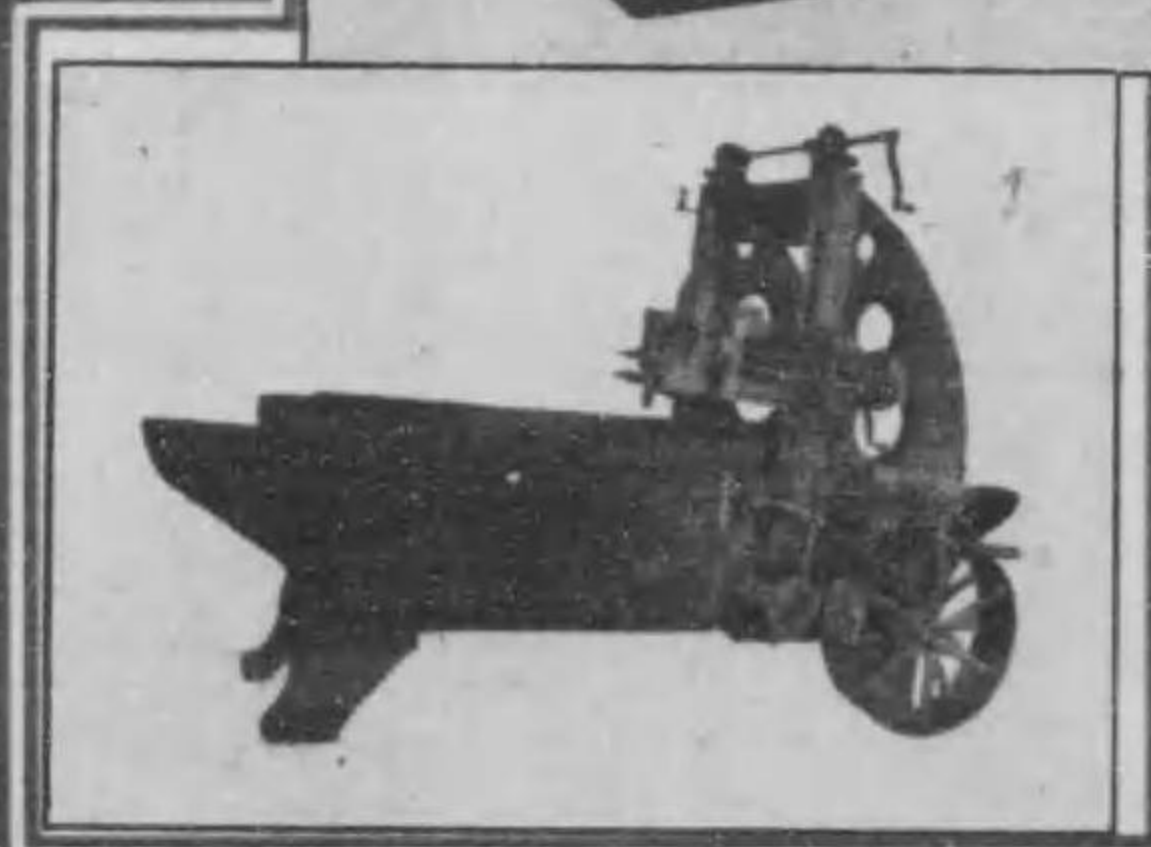
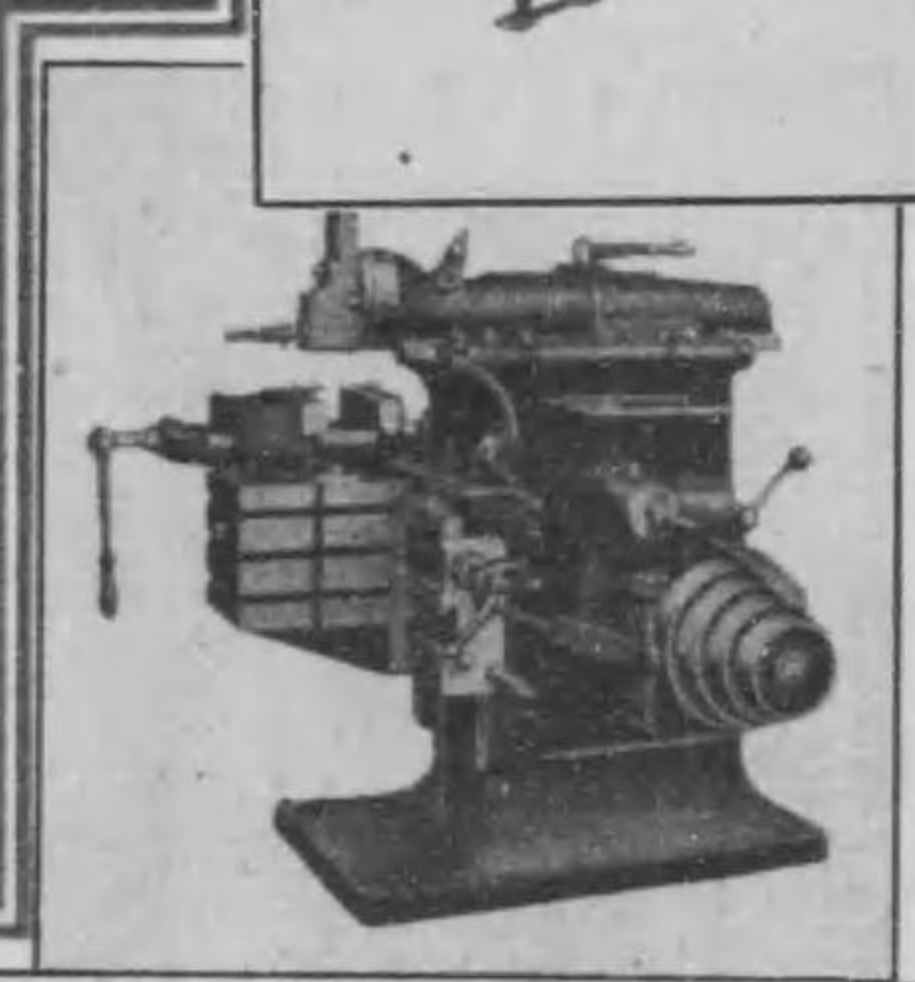
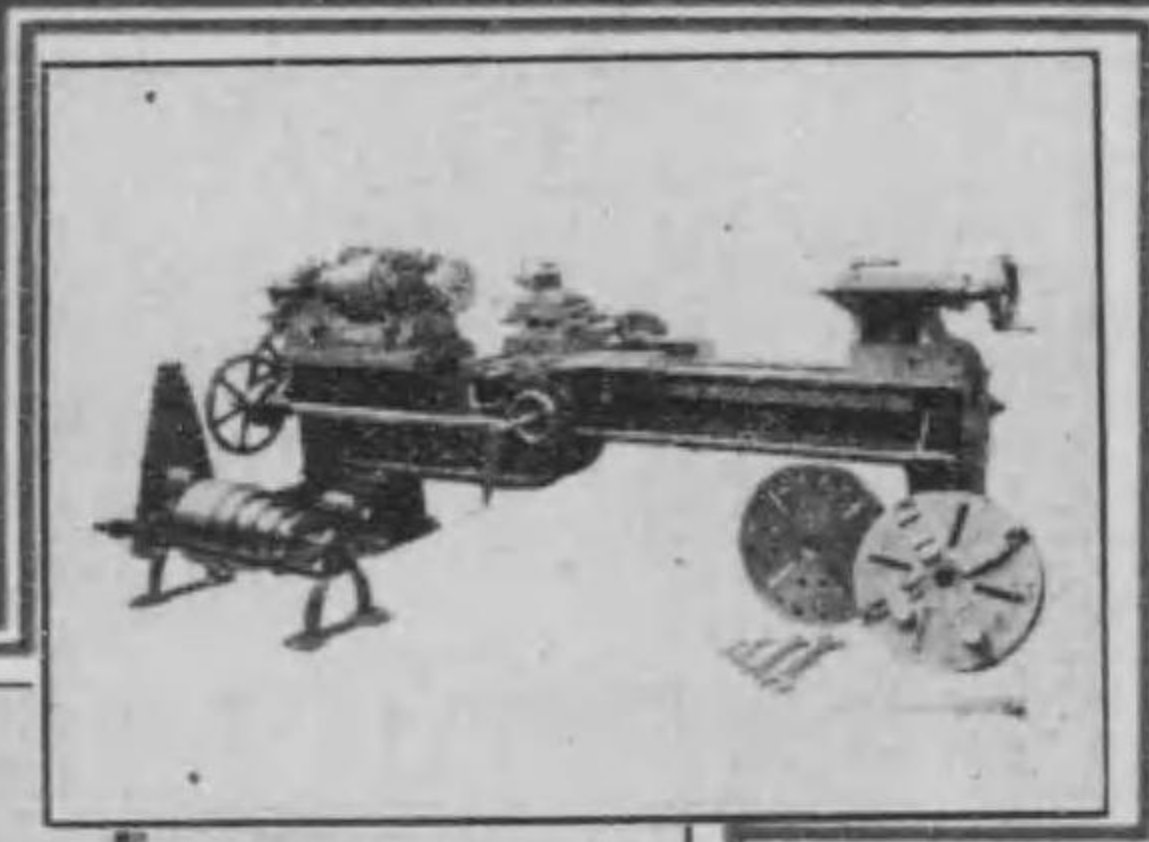

大阪市東區徳井町壺丁目

井上鐵工所

所主井上秀三郎
電話東壺六壺壺番

—Oxygen-Acetylene Welding—
and Cutting Works.

關西瓦斯銲接所

前四五

一アセチレン酸素瓦斯應用諸金屬銲接並ニ截斷工事一切
一船舶。汽罐。一般諸機械の銲接修理及鐵。鍊鋼。鑄鐵。鑄鋼。
其他諸金屬銲接及鐵工業一切

大阪市西區阿波座一番丁

關西瓦斯銲接所

電話長西一五三〇

所張出州九
目丁一町賑市司門

弊所は多年諸金屬の銲接並に截斷工事鐵工業一切の工事を營み居り遠近に不拘極めて迅速に最も責任を重んじ完全を盡し來り候結果技術上の經驗と熟練とに於て大方の好評を博し居候面積又は重量の關係上或は他の部分に連結せる品等は御一報被下候へば係員機械持參致し現場に於て早速作業可致候

所主兼技師 安井勇次郎

煖房放熱器製造販賣

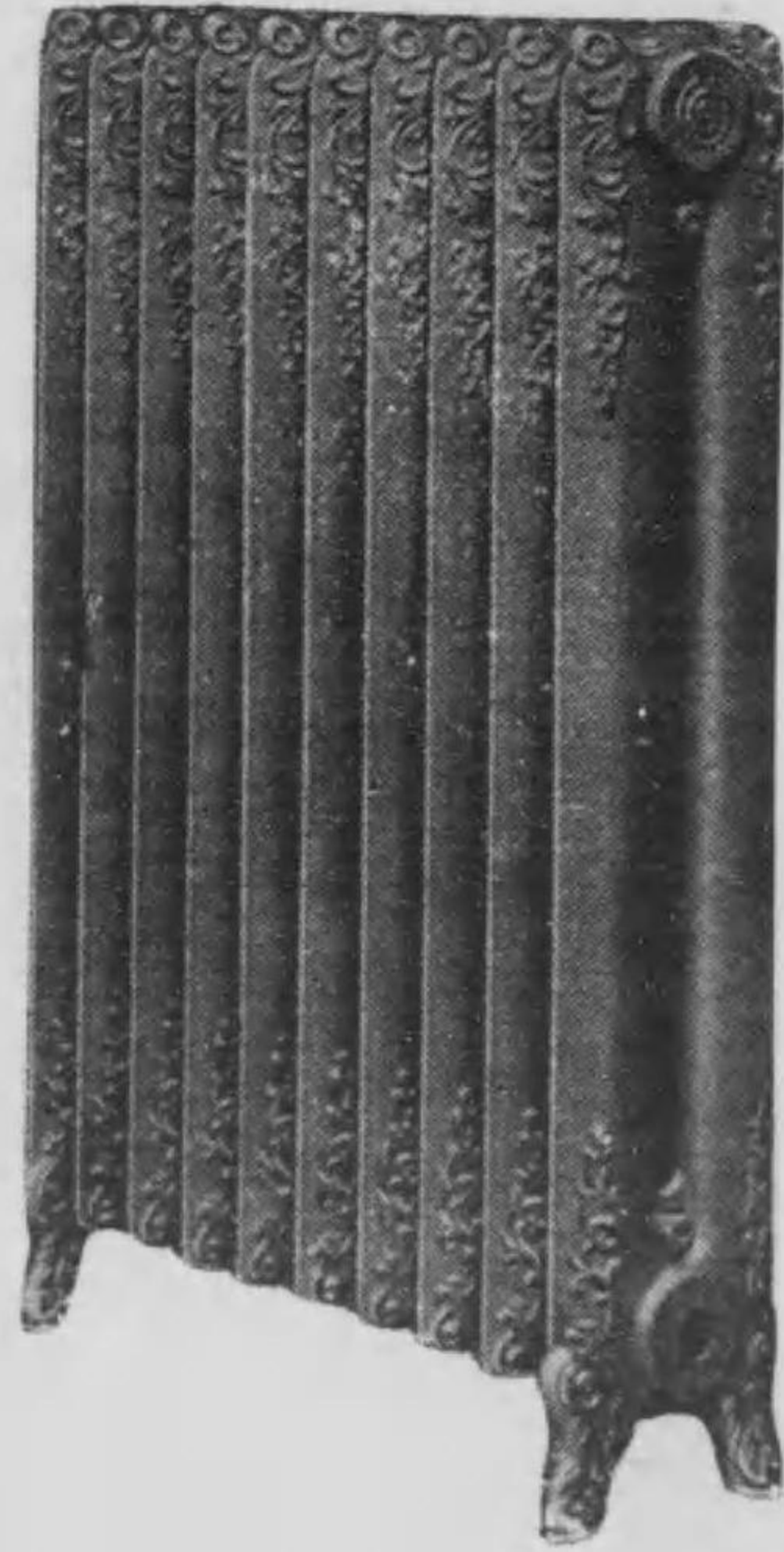

齋藤製作所

所主 齋藤一

福岡業務所

福岡市外人參烟

電話福岡四番

東京業務所

東京市京橋區卅間堀

電話京橋特長五六五番
全二八二二番

煖房裝置工事 設計請負
蒸汽消毒裝置工事

齋藤製作所

前四六

SOCIÉTÉ D'OXYGÈNE et ACÉTYLÈNE
DU JAPON.
SAKURAJIMA, OSAKA..

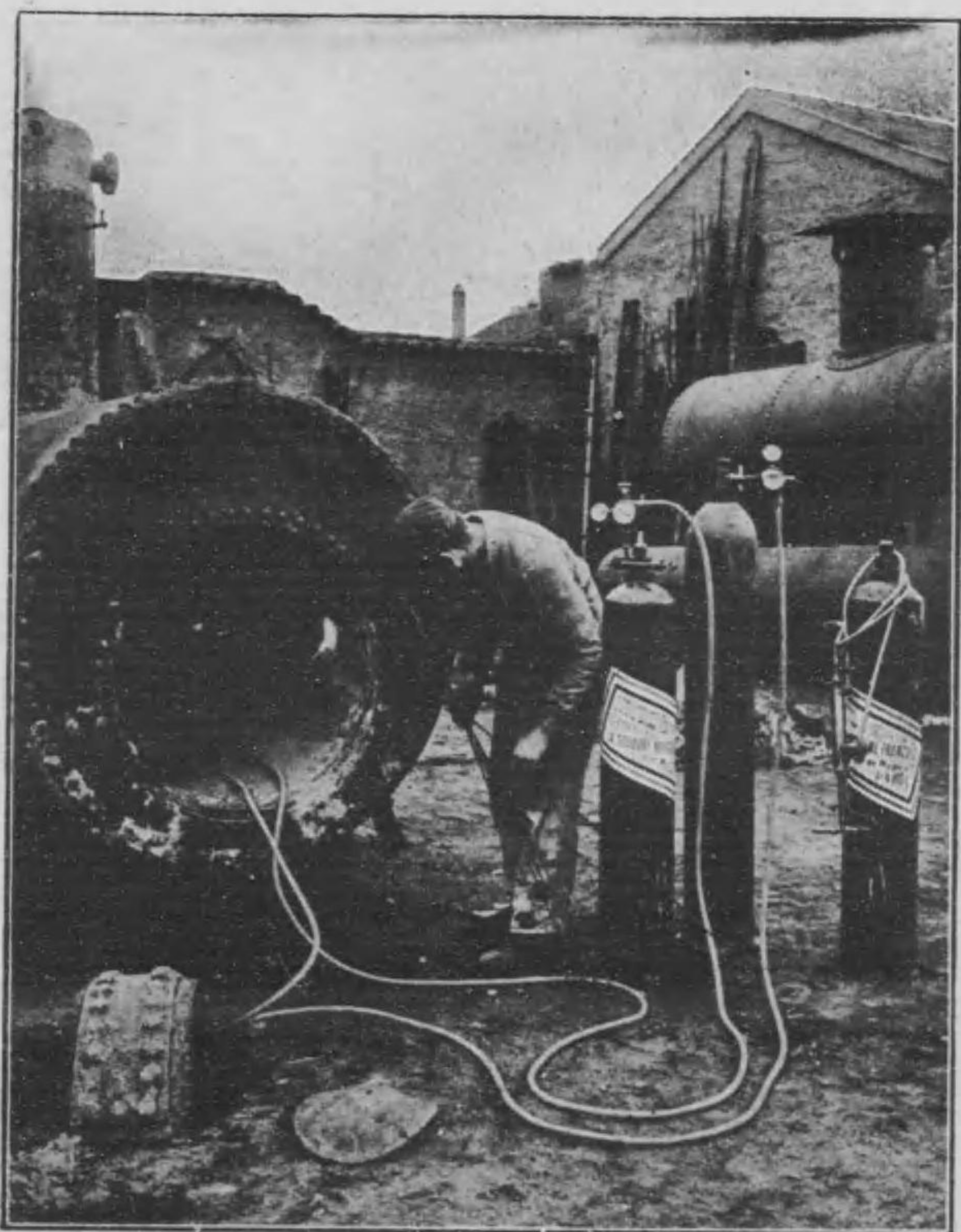

社會又一レチセア.又一ゼシクオ本日

(番一二三一堀佐土長話電)町島櫻區西市阪大

酸素アセチレン又瓦斯應用銲接
及切斷ハ全國至ル處ノ各種工場
ニ使用セラレ其成績優秀經濟的ニ
シテ且節約的ナルハ夙ニ工業家各位
ノ熟知セラル、處ニ御座候
弊社ガ日本ニ於ケル業務開始以來日尙
淺キニ拘ラズ誠實ト勤勉ヲ以テ自家ノ本
領トナシ加之技術ノ精練ト相俟チ多大ノ
御高評ヲ博シ陸海軍各工廠各造船所及各地
工業會社其他ノ御用命ヲ蒙リ且時代ノ要求
ハ日ヲ逐フテ需要ノ増加ヲ來シ櫻島瓦斯製造
工場ニ於ケル製産力ハ到底將來ノ供給ニ對シ充
分ナラザルヲ慮リ熊本縣鏡町ニ分工場ヲ設置シ
今ヤ殆ンド竣成ノ域ニ達シ申候爾今一層需要家各
位ノ御満足ヲ得ルコト、確信仕候
弊社ハ一般船舶、汽罐、諸機械、鋼鐵鑄物等ノ瓦斯銲
着修繕及金屬切斷ノ高需ニ應ジ可申ハ勿論熟練ナル
弊社技師ハ弊社工場ニ於テ需要家ノ爲メニ特ニ銲接及
切斷ノ技術ヲ傳習可仕候

日本オクシゼーヌアセチレン會社
大阪西區櫻島町(長話電土堀三一) 社會又一レチセア.又一ゼシクオ本日

營業科目

- 一 壓搾酸素又瓦斯
 - 一 溶解アセチレン又發生
 - 一 アセチレン又發生
 - 一 清淨
 - 一 含水
 - 一 壓力調整
 - 一 工業用各種導管
 - 一 銲接用各種導管
 - 一 一切製管
 - 一 特殊製管
- 弊社販賣ノ酸素アセチレン又
瓦斯應用切斷用吹管ハ第九
千八百〇九號ヲ以テ大日本
政府專賣特許權ヲ有シ候
ニ付全吹管御使用御希望
ノ御方ハ該特許權所有
者タル弊社ニ直接御注
文相願度弊社ハコレ
ニ對シテ使用承認
書上可申候

MATHER & PLATT.

PATENT MECHANICAL FILTERS
AND PUMPS.
SOLE REPRESENTATIVES.

CORNES & CO.
ENGINEERING DEPT.
HYDRAULIC ENGINEERS.

英國マザーエンドフラット會社
專賣特許濾過機及唧筒
日本總代理店

コーンス商會工業部

(水道専門技師)

東京市日本橋區本革屋町五番地
電話本局四五七四番
横濱市山下町二二一番地
神戸市海岸通り七番地

TAKANOBU KONO, M. E.

CIVIL ENGINEER.
Consulting Engineer for Railway
and
Hydraulic Works.

SOTO-KITAHAMA, OSAKA, JAPAN.
Telephone: 1616 Honkyoku, L.D.

各種鐵道、索道、河川港灣、水力電氣、養
疏水、上下水道、其他土木建築及電氣事業
ニ關スル測量設計、工事監督及技術顧問ノ
依頼ニ應ス

河野工業事務所

大阪市東區北濱四丁目五〇
電話長本局一六一六番

所主工學士 河野天瑞

東京田中商會

前五

電氣機械并諸機械

東京田中商會

東京市京橋區銀座四丁目大通

(明治六年創立)

電話京橋一八〇二

直輸出入商 米井商店

東大東

京阪京

門須賀
司賀城
門須賀
司賀城

95-56

大正三年。四年度用

日本工業要鑑

第六版

東京 大阪
工業之日本社

大正
8. 1. 10
内文

C. & J. Favre Brandt & Co.

Osaka, 10 Kawaguchi. Tokyo, 6 Tsukiji.

セー、エ、ジ、フ、ア、イ、フ、ラ、ン、ド

弊店取扱主要品目左の如し

佛國浮燈臺、港灣用各種アンテナシヨナル、デグレラーシバル、ルガス、トウ
 イル會社製
 製氷機、冷藏機、炭酸瓦斯式ソシエター、デユ、フロア、インタストリエル
 會社製
 ガスリン發動機、飛行機、自動車、各動力、唧筒用各種、
 自動車、車臺、ガスリン、モーター、ローランドヒレン 其外八會社製
 高速鋼、諸工用鋼、カノン青銅、チルバー、黄銅、アンチーフリクシヨ、
 メタル、特種鑄、合金用、材料諸種、コンパニー、ヨロツベーン、デ、メート
 製
 鐵孔機(ボーリングマシン)ラジャルドリル機、ジヨスト會社製
 鐵山用、造船所用、及波止場用、齒車仕掛應用諸機、起重機、アンドレ、シト
 レラン會社製
 無針蓄音機、圓盤等、バッテリー會社製
 工場、艦船、港頭用起重機諸種、アテリールス、アベル、ビイフル會社製
 自動多能式螺旋切機、ソシエター、フレンセイヌ、デ、コンスツラクシヨ
 ン會社製
 義水道用鐵管、埋沒式種々、コンパニー、デ、コンデユート、ド、レーシ製
 獨逸アトム式萬種雜油、清淨機
 佛國日本ラキシエヌ、及アセチレーヌ會社製酸素アセチレーヌ瓦斯鐸着用及
 其他瀝鏽車及自動車、自轉車、人力車諸用タイヤ、メリヤス機轉貨船直輸入
 亞鉛鑛其他鑛物直輸出、己下略之

セー、エ、ジ、フ、ア、イ、フ、ラ、ン、ド、エ、コ、ム、パ、ニ、ー

大阪市西區川口町拾番
東京市京橋區築地六番

電話長西二三八
電話長京橋八四五

第六版小

本誌は大阪府京橋區築地六番
 東京市京橋區築地六番
 電話長西二三八
 電話長京橋八四五

たる材料に因り編纂したるものなり。而して郵便不能配達のため返還せられたるもの或は應答を得ざる向は本社に於て調査したる結果を掲記し又は全然採録を見合せたるものもあり。一本書は左の部門より成る。

△工學者及技術者

△工業會社工場要録

△工業商店要録

△工業廣告

一工學者及技術者 は一般の工業界に直接又は間接に従事關係しつゝある工學者技術者に就て官報、學校、學會等の報告及就職會社工場等に就き取調べたる材料に由り其の學位、稱號、學歷、職

業、住所等を糺し之を姓名のイロハ順に排列登載したり。而して其數實に八千六百餘人に及び前版より詳細を加ふる事實に壹千人に及べり。冗字を省かんが爲め何人にも想像のつく語は之が略語を使用したり。即ち

明治四十四年は 四 四

東京帝國大學は 東 大

京都帝國大學は 京 大

東京高等工業學校は 東 工

大阪高等工業學校は 大 工

東北帝國大學工學專門部は 北大工專

等の如し。

一工業會社工場要録は 全國に互れる合名、合資、株式等の會社組織のもの及個人經營の工場等を録し、一々

名稱	所在	營業の目的
資本金	積立金	事業の成績
創業	重役	支配人
工場主	技師長	分工場現狀
原動力	主要機械器具の種類及容量	
職工數	製産年額の標準	

等の事項を得らるゝ限り詳記したり。

此等は前に記す如く何れも各當事者よりの回答を受け若しく

は本社員の出張して取調べたる所にして各工場を業目に隨て分類排列したり、而して前版よりは個人經營をも全國に互りて調査を遂げれば工業繁盛の結果其數著しく増加し前版より約壹千壹百を加へて其數概算三千五百餘に達せり。

一工場にて二三業を兼營せるものは各業目の部に掲げたり。例へば

株式會社 川崎造船所

の營業種類が

船舶、汽罐、汽機、汽車、機關車、車輛、車輪、發電機、其他諸機械製造なるを以て

造船、鐵工及船渠業

汽機・汽罐

機關車及車輛

鑄鋼、チルド、可鍛鑄鐵

電氣用諸機械

製造用諸機械

諸機械製造

の各業中に採録せられある如き事なり。

此部の畧語も亦容易に人の判じ得る所にして

取締役會長は 取 長

専務取締役は 専 取

常務取締役は 常 取

支配人は
技師長は

支 配
技 長

等の如し。

一工業商店要録は 全國に於ける工業用商品の供給を營みつゝある内外商店(會社又は個人組織の別なく)並に工業及特許事務所及請負事業等を一括して之をイロハ別とし其名稱所在販賣商品目を掲記し更に之を業目別に排列したり、例へば

日和商會

の營業目が

鐵工用諸機械及工具各種、スタンダード陸船用石油發動機販賣

なるを以てイロハ順にて日和商會を引き出せば其所在、營業等を見出し得べく、又

鐵工用諸機械及工具

石油及瓦斯機關

の各部を調べて同じく日和商會を索め得るなり。而して此部に掲げたる工業商店數約二千五百餘、是亦前版より約七百の増加なり。

外に外國商館中工業に最も關係あるものを摘録せり。

一之を要するに本書の内容の詳密正確なるは過去出版の本書を愛用せられたる人の等しく確認せらるゝ所なるが、斯る有益なる材料を日常事務多端の間に何人にも、立所に見出し得るの利

便を謀りて總ての索引に對しては極めて努力したるものあり。故に其名稱を知り居る場合はイロハ別に由りて索め、其營業にて調ぶる場合は業目別に由り直に所要の工場商店及廣告等を見出し得べきなり。本書を用ゆる人乞ふ此索引の効率を充分に活用せられん事を特に記する所以なり。

一猶ほ本書の附録の部には帝國大學、直轄高等學校を始め全國の公私工業學校の所在内容を掲げ、又官公立の工業的公設物の所在内容を採録したる外、工業的學會、俱樂部等の主要なるものをも掲記し置きたり。之等は平常に屢々必要なきが如くなれども一朝必要事に際し由りて以て取調ぶべき簡便なる機關なきを以て此に之を附録として追記したるなり。

日本工業要鑑索引

工學者及技術者之部索引

イ 伊井猪衣五飯糸一市入大乾庵岩殿巖
 祝院板機出泉稻生今池家諫石 自一至三
 ハ 波羽芳屏土長馬榛蜂針春知島泰甚八
 發和服花華原腹孕早林濱萩橋蓮伴牛
 飯板飯 自三至五
 ニ 二仁丹新蛇西錦 自五至七
 保德法風堀細北星本 自五至七
 ト 戸外十土苔百蠶利東藤當壽遠堂唐島
 豐虎道殿德得床時常富年飛友朝 自六至八
 チ 千知秩近長築中張帖 自六至八
 リ 額布沼貫 自六至七
 ヲ 於緒織男隱尾越小大太王達頁近老鬼

總索引 (工學者及技術者)

カ 和若綿波藻湧腸驚 自七至八
 加嘉可鹿香甲狩賀貝海榭壁蒲門柁榭
 梶刈荊輕川河片堅帷勝葛桂金兼鐵辛
 唐彼各角鎌掛寬景陰籠笠風柿垣繩龜
 上神經柏鴨柏糟春數管茅 自一〇至一三
 興四善美用寄依米橫吉芳段 自一三至一七
 田多大太谷立橋榭倭高鷹財垂龍辰巽
 種棚玉竹武建館伊瀧民丹園權 自一七至一八
 ツ 曾祖宗莊早相埔園蘭添副染 自一八至二一
 津部調柘椿坪壺土鶴塚司筒堤常綱角
 妻築月辻達 自二一至二六
 ナ 根 奈那納內鍋成直繩中仲永長夏棗樹並 自二六至二八
 波浪梨南離 自二七至二八
 ヲ 頼 武牟室向迎宗棟村 自二八至二九
 宇鷲打內氏漆魚歌浦生上植臺浮梅海
 牛潮白確 自二九至三〇
 ノ 野壁乃能納登則信 自三〇至三二
 九久公來黑國窪工朽鯨栗棚車桑空倉
 藏神隈熊日草釘葛楠 自三二至三三
 ヤ 八矢彌野屋柳築藥楊大山藪安保

製複許不

大正二年十二月二十日印刷
 大正二年十二月二十五日發行
 (正價金參圓五拾錢)

發行所 大阪市東區高麗橋五丁目十二番地
 編輯人 和田助一
 印刷所 大阪市東區内淡路町一丁目七番地
 印刷人 岡本省三

發行所 工業之日本社
 大阪市東區高麗橋五丁目十二番地
 電話本局二〇〇五番
 振替口座大阪三三三七番

東京支局 高輪南町三十番地 電話芝四八二
 大阪支局 東區京町 丸善株式會社

日本工業要鑑索引

工學者及技術者之部索引

イ 伊井猪衣五飯糸一市入犬乾庵岩殿磐
祝院板磯出泉稻生今池家諫石 自一至三
六
ハ 波羽芳屏土長馬榛蜂針春畑島泰甚八
發初服花華原腹孕早林濱萩橋蓮伴半
阪板飯 自三至八
ニ 二仁丹新蛇西錦 自八至一〇
ホ 保穂法鳳堀細北星本 自一〇至一三
ト 紅別日逸 自一三至一六
戸 戸外十土苦百蓋利東藤當瀧遠堂唐島
豐虎道殿德得床時常富年飛友朝 自一六至一八
チ 千知秩近長築中張帖 自一八至二〇
リ 利笠力李劉 自二〇至二二
ヌ 額布沼貫 自二二至二四
ヲ 於緒織男隠尾越小大太王逢頁近老鬼 自二四至二七

總索引 (工學者及技術者)

カワ 音落折岡奥長納沖置興茨屬押駕恩 自七至八
和若綿渡藻湧脇鷺 自九至一五
加嘉可鹿香甲玳賀貝海俾壁蒲門柁桿
梶刈苜輕川河片堅帷勝葛桂金兼鐘辛
唐彼各角鎌掛覽景陰籠笠風柿垣鍵龜
上神樞柏鴨柏糟春數管茅 自一〇至一六
興四善美用寄依米橫吉芳霞 自一七至一八
田多大太谷立橋樽儀高鷹財垂龍辰巽
種棚玉竹武建館伊瀧民丹團檀 自一七至一八
ツ 曾祖宗莊早相埔園蘭添副染 自一八至二五
津都調柘椿坪壺土鷄塚司筒堤常綱角
妻築月辻達 自二五至二六
ナ 奈那納內鍋成直繩中仲永長夏棗檜並 一六
波浪梨南難 自一七〇至一八六
ラ 賴 自一八六至一九一
武牟室向迎宗棟村 自一九一
ウ 宇鷗打內氏漆魚歌浦生上植臺浮梅海 自一九一至一九六
ム 牛潮白確 自一九六至二〇三
ク 野壁乃能納登則信 自二〇三
ノ 九久公來黑國窟工朽鯨栗榭車桑空倉 自二〇三至二一〇
ヤ 藏神隈熊日草釘葛楠 自二一〇至二一三
八矢彌野屋柳築藥楊大山藪安保 自二一三

製複許不

大正三年十二月二十日印刷
大正三年十二月二十五日發行
(正價金參圓五拾錢)

發行所 大阪市東區高麗橋五丁目十二番地
和助 一

印刷所 大阪市東區内淡路町一丁目七番地
岡本省三

印刷所 大阪市東區内淡路町一丁目七番地
工業之日本社印刷部 電話東八八〇番

發行所 大阪市東區高麗橋五丁目十二番地
工業之日本社 電話本局二〇〇五番
振替口座大阪三三八七番

東京支局 高輪南町三十番地 電話芝四八二
丸善株式會社

賣捌所 東京、京都、大阪

總索引 (工業會社工場要錄) 4

市橋織物工場(工場要錄之部)	三三	和泉織物株式會社	一五	池田鐵工所(株式會社)	三三
市川電炭製造所	四八	和泉製紙株式會社	一六	池田鐵工所(京都)	三二
市之川鐵業株式會社	二六	和泉水力電氣株式會社	一七	池田アルミニウム器具製造所	三二
入山鐵工場	二〇	出部織物合名會社	一八	池田鐵工所(大阪)	三一
入山探炭株式會社	一六	出雲電氣株式會社	一八	池田鐵工所(東京)	三二
入間染工株式會社	一四	巖原電力株式會社	一八	石井鐵工所(東京)	二七
犬飼水力電氣株式會社	四八	稻井メリヤス製造所	一八	石井鐵工所	二五
犬山瓦斯株式會社	三三	稻葉組煉瓦石工場	一三	石井鐵工場	三一
犬山電燈株式會社	四八	稻畑染工場(合資會社)	一四	石井電器工作所	三三
乾鐵工所	二七	稻取水力電氣株式會社	一四	石井電球製造所	四〇
板取川電氣株式會社	四九	稻荷鑛山	一六	石井電球大小工場	四九
磯西織物工場	一五	稻岡本店工場(合名會社)	一六	石原鐵工所(大阪)	二五
磯田メタル工場	二五	稻垣銅吹所	二一	石原鐵工所(大阪)	二八
磯野鑄造所	三〇	稻垣鐵工所	三一	石原木管製造所	三〇
泉タオル合資會社	一八	稻田工場	二七	石岡電氣株式會社	四九
泉鉛管製造所	二七	稻越鑄工所	二九	石渡電機製作所	四三
泉製油所(合名會社)	二七	稻澤電氣株式會社	一五	石川縣精練株式會社	一五
泉尾綿毛製糸株式會社	一〇	稻澤織物株式會社	一五	石川鐵工場	三一
泉尾織物株式會社	一〇	稻見電機工場	二〇	石川鐵工所	三一
泉岡商會(合資會社)	一八	生野鑛山	二〇	石川商會(合名會社)	一五
泉田製紙所	二四	幾春別炭礦	二〇	東京石川島造船所(株式會社)	一六
泉山工場(合名會社)	一九	今井ルツボ製造所	二二	石川茂吉工場	一六
泉水水炭坑	一四	今治織物合名會社	一五	石野石炭株式會社	二五
和泉紡績株式會社	一三	今治瓦斯株式會社	一五	石野鐵工所	二五
和泉織物株式會社	一三	今西製油所	一五	石卷電燈株式會社	二五
和泉瓦斯株式會社	一三	今堀製陶所	一五		
和泉綿布株式會社	一五	今木鑄造所	一五		

總索引 (工業會社工場要錄) 4, 5

石崎工場(工場要錄之部)	四九	博多瓦斯株式會社	二五	原野鐵工所	二七
石崎鐵工所	三三	博多蒸業株式會社	二五	原口電鍍工場	三三
石島工場	二二	端埜坭製造所	二二	原安商會	二四
石動電氣株式會社	四九	秦野電氣合名會社	二五	原町鐵工場(株式會社)	三三
院內鑛山	三〇	島中製糖製作所	二六	原町製紙株式會社	二七
因島電氣株式會社	四九	發動機製造株式會社	二六	原島電球製作所	四八
路加商會	四九	服部鑄物分工場	二二	林鑄物工場	三一
碌々商店製作部	三三	服部織物工場	一五	林鑄物所(合名會社)	三一
六甲帶革商會	一五	服部染工場	一五	林時計株式會社	二五
芳賀工場	二七	服部商店(株式會社)	一五	林福工場	二四
波佐見鑛業株式會社	一七	服部商店(合名會社)	一五	林工場(東京)	二八
長谷帶革製造所	一五	八戸水力電氣株式會社	二六	林工場(大阪)	二九
長谷鐵工所	二六	八王子瓦斯株式會社	二六	林鐵工所(大阪)	二六
長谷川合名會社	一六	八田鑄工所	二二	林鐵工所(東京)	三三
長谷川工場	三六	羽路鐵工所	二四	林電鍍工場	三三
長谷川鐵工場	三三	羽田商店調帶製造所	一五	林染工場	二九
馬場鐵工所	三三	肌勢鐵工所	一五	伯州製紙株式會社	二七
馬關電燈株式會社	三三	土生織物株式會社	一五	早川組煉瓦工場	一三
播磨造船株式會社	三六	花岡鑛山	一五	早川木綿合資會社	一三
播磨友禪工場	一五	花卷電氣株式會社	一五	速水鐵工所	二七
播磨水力電氣株式會社	一五	花菱鐵工所	一五	濱田工場	二六
播磨水力電氣株式會社	一五	原田造船鐵工所	一五	濱田鐵工所	二六
播磨水力電氣株式會社	一五	原田彌兵衛	一五	濱田電氣株式會社	二六
播磨水力電氣株式會社	一五	原田鐵工所	一五	濱田製作所	二六
播美鐵道株式會社	二二	原田製紙株式會社	一五	濱口染色工場	一五
播州鐵道株式會社	二二				
博多灣鐵道株式會社	二二				

總索引 (工業會社工場要錄) 八二

濱松織物株式會社工場要錄之部	一六〇	丹羽鑄物工場	三三二
濱松形染株式會社	一六六	仁科商會(合名會社)	三三三
濱松瓦斯株式會社	一六九	日寶石油株式會社	三三三
濱松輕便鐵道株式會社	一七〇	日本印刷インキ製造株式會社	三三三
濱松鐵工所(帝國製帽株式會社)	一七〇	日本パイプ製造株式會社	三三三
濱松商會	一七〇	日本羽二重株式會社	三三三
濱阪電燈株式會社	一七〇	日本鋪塗料株式會社	三三三
函館船渠株式會社	一七〇	日本紡織株式會社	三三三
函館水電株式會社	一七〇	日本防磨木材株式會社	三三三
萩電燈株式會社	一七〇	日本防水布合資會社	三三三
碓氷機械油製造所	一七〇	日本ベイント製造株式會社	三三三
橋本工場(東京)	一七〇	日本陶器株式會社	三三三
橋本工場(大阪)	一七〇	日本陶器合名會社	三三三
橋本鐵工所	一七〇	日本調帶株式會社	三三三
橋本電氣株式會社	一七〇	日本窒素肥料株式會社	三三三
阪東式調帶合資會社	一七〇	日本鑄鋼所	三三三
阪堺絹綿系紡織株式會社	一七〇	日本硫黃株式會社	三三三
阪堺電氣軌道株式會社	一七〇	日本硫安肥料株式會社	三三三
阪神電氣鐵道株式會社	一七〇	日本燐礦株式會社	三三三
半田鐵山合資會社	一七〇	日本坩堝株式會社	三三三
半田銀山	一七〇	日本坩堝合名會社	三三三
半田綿行(株式合資會社)	一七〇	日本アセチレン會社	三三三
伴野麵機店	一七〇	日本カラメル株式會社	三三三
ニッケル鍍金合資會社	一七〇	日本瓦斯株式會社	三三三
二本松電氣株式會社	一七〇	日本化學藥品製造所	三三三
二本松機業株式會社	一七〇	日本化學工業株式會社	三三三
二重瓶消火器株式會社	一七〇	日本果實酒株式會社	三三三
		日本形染株式會社	三三三

總索引 (工業會社工場要錄) 二

日本電氣株式會社工場要錄之部	三九一	日本水管株式會社	三〇三
日本電氣計器製作所	三九〇	日本セルロイド人造絹糸株式會社	三〇三
日本電氣工業株式會社	三九〇	日本セメント株式會社	三〇三
日本電氣工業株式會社	三九〇	日本舍蜜製造株式會社	三〇三
日本電球株式會社	三九〇	日本製鋼硫酸肥料株式會社	三〇三
日本電線株式會社	三九〇	日本製鋼株式會社	三〇三
日本電線製造合資會社	三九〇	日本製鋼所(株式會社)	三〇三
日本アルミニウム製造所	三九〇	日本製鋼株式會社	三〇三
日本アスベスト株式會社	三九〇	日本製鋼株式會社	三〇三
日本アスファルト工業株式會社	三九〇	日本製鋼株式會社	三〇三
日本安全油株式會社	三九〇	日本製鋼株式會社	三〇三
日本採鐵株式會社	三九〇	日本製鋼株式會社	三〇三
日本醋酸製造株式會社	三九〇	日本製鋼株式會社	三〇三
日本酸素合資會社	三九〇	日本製鋼株式會社	三〇三
日本金礦株式會社	三九〇	日本製鋼株式會社	三〇三
日本ミシン會社(元棚次鐵工所)	三九〇	日本製鋼株式會社	三〇三
日本シリック合資會社	三九〇	日本製鋼株式會社	三〇三
日本紙器製造株式會社	三九〇	日本製鋼株式會社	三〇三
日本自動車合資會社	三九〇	日本製鋼株式會社	三〇三
日本織組株式會社	三九〇	日本製鋼株式會社	三〇三
日本車輛製造株式會社	三九〇	日本製鋼株式會社	三〇三
日本酒類釀造株式會社	三九〇	日本製鋼株式會社	三〇三
日本人造肥料株式會社	三九〇	日本製鋼株式會社	三〇三
日本肥料株式會社	三九〇	日本製鋼株式會社	三〇三
日本皮革株式會社	三九〇	日本製鋼株式會社	三〇三
日本漂白株式會社	三九〇	日本製鋼株式會社	三〇三
		日本製鋼株式會社	三〇三

總 索 引 (工業會社工場要錄) ニホヘト

西村鐵工場(工場要錄之部)	三〇七	堀内電鐵工場	三〇四	本多工場	三〇四
西村電氣鐵金所	三〇七	堀内製鐵工場	三〇七	本多鐵工場	三〇八
西浦木綿商會(合資會社)	一六三	細井鐵工場	一六三	本多電機工場	三〇八
西野製鐵場	七	細井製鐵所	三〇四	本田鐵工場	三〇八
西口鐵工場	二六六	細井製鐵所	三〇四	本城鐵工場(合名會社)	三〇四
西山鐵工場	二六六	洞川電氣鐵道株式會社	四〇五	本城鐵工場(合名會社)	三〇四
西澤金山探鐵株式會社	一九	北條電氣株式會社	四〇五	本城鐵工場(合名會社)	三〇四
西崎鐵工場	三〇四	北條起毛精工部	一九	本城鐵工場(合名會社)	三〇四
保坂鐵工場(株式合資會社)	三〇七	北陸人造肥料株式會社	九	本城鐵工場(合名會社)	三〇四
埔里社製糖株式會社	三〇五	北海力ーパイ工場	九	本城鐵工場(合名會社)	三〇四
豐王製糖所	七九	北海製油株式會社	四〇三	本城鐵工場(合名會社)	三〇四
豐州石油株式會社	三〇三	北海道瓦斯株式會社	五〇四	本城鐵工場(合名會社)	三〇四
寶滿山鐵山	一九	北海道炭礦汽船株式會社	三〇	本城鐵工場(合名會社)	三〇四
寶文館器械店	三〇七	北海道アセチレン瓦斯株式會社	五〇四	本城鐵工場(合名會社)	三〇四
寶田石油株式會社	三〇三	北海道機械網株式會社	二〇七	本城鐵工場(合名會社)	三〇四
防府瓦斯株式會社	三〇四	北丹電氣株式會社	四〇五	本城鐵工場(合名會社)	三〇四
防府電燈株式會社	三〇四	北武鐵道株式會社	二	本城鐵工場(合名會社)	三〇四
防府電氣株式會社	四〇五	北都友禪株式會社	一九	本城鐵工場(合名會社)	三〇四
方城炭礦	四〇五	北都製糖株式會社	六	本城鐵工場(合名會社)	三〇四
紡織用品株式會社	三〇三	北國漁網燃系合資會社	二〇八	本城鐵工場(合名會社)	三〇四
幌別炭礦	一九	北國精練株式會社	一九	本城鐵工場(合名會社)	三〇四
幌内炭礦	二〇	北越燃系株式會社	一五	本城鐵工場(合名會社)	三〇四
幌向炭礦合資會社	一九	北越製紙株式會社	六	本城鐵工場(合名會社)	三〇四
堀川メリヤス製造所	一八九	北備電氣株式會社	四〇五	本城鐵工場(合名會社)	三〇四
堀内鐵工場	三〇八	本洞炭礦	四〇五	本城鐵工場(合名會社)	三〇四
		本多敏明工場	三〇七	本城鐵工場(合名會社)	三〇四

總 索 引 (工業會社工場要錄) ト

戶出物産株式會社工場要錄之部	一六三	東海紡績株式會社	一五	東武紡績合資會社	一五
戶田商店	一八九	東海瓦斯株式會社	五〇五	東武鐵道株式會社	三
戶室電機工場	三〇一	東海煉瓦株式會社	二二	東遠電氣株式會社	四〇五
利根織物株式會社	一三	東海鉛管株式會社	二七	東電商會	三〇三
波村工場	三〇一	東海紙料株式會社	九	東亞鐵業株式會社	三
磯波鐵道株式會社	二	東海セメント株式會社	二七	東亞石油株式會社	一七
磯波電氣株式會社	四〇七	東豫製紙株式會社	九	東亞製粉株式會社	六
枋木瓦斯株式會社	五〇四	東豫水力電氣株式會社	四〇五	東西石油株式會社	七
鳥井鐵工場	二七三	東洋インキ製造株式會社	四〇五	東三織物合資會社	一六
鳥居鐵工場	二七三	東洋瓦斯白熱マントル製造合名會社	四〇五	東讀電氣軌道株式會社	四〇五
鳥取電燈株式會社	四〇五	東洋金網商會	三	東京醫藥電氣製作部	三〇三
鳥取抄紙株式會社	七	東洋硝子株式會社	三三	東京板紙株式會社	八〇
鳥取染織株式會社	一九	東洋燃系合資會社	一五	東京發動機製造所	二七
豐橋瓦斯株式會社	五〇五	東洋鐵合資會社	二六	東京紡績株式會社	一五
豐橋電氣株式會社	四〇五	東洋藤倉電線所	四〇四	東京特許鋼製作所(合資會社)	三〇四
豐岡電氣株式會社	四〇五	東洋護謨株式會社	二二	東京リボン製織株式會社	一六
豐川鐵道株式會社	三	東洋電氣工業株式會社	三〇四	東京硫酸株式會社	一九
豐田式織機株式會社	二五	東洋電氣材料製作所	四〇四	東京織物株式會社	一五
豐多摩工場	二五	東洋メリヤス合資會社	一八九	東京灣汽船株式會社工場	二二
豐玉織物合名會社	一六四	東洋モスリン株式會社	一五	東京力ーホン株式會社	四〇九
豐國炭礦	四〇五	東洋木材防腐株式會社	四〇九	東京化學製品所	四〇三
虎岩商會工場	三〇一	東洋製糖株式會社	六	東京瓦斯株式會社	五〇五
東北力ーパイ工場株式會社	三〇一	東洋製菓株式會社	四〇五	東京瓦斯電氣工業株式會社	四〇三
東北炭礦株式會社	三	東洋製革株式會社	一〇七	東京瓦斯機商會(合資會社)	四〇九
東北製紙合資會社	三	東洋製紙株式會社	一〇七	東京硝子工場(合資會社)	三三
東都電機工業所(合資會社)	三〇三	東洋石油株式會社	三	東京硝子製造所	三三
東華織物合資會社	一六四			東京月島鐵工場	三〇四

總 索 引 (工業會社工場要録) ト、チ

東京護謨製作所：工場要録之部 二二
東京月島機械製作所 三五〇
東京螺子製作所(合資會社) 二二五
東京クロス製造株式會社 四〇〇
東京毛織物株式會社 一五五
東京計器製作所(合名會社) 三二六
東京堅鐵製作所(株式會社) 三二七
東京鋼管製作所 四〇六
東京鉛管製作所 二二八
東京鐵具製作所 四〇六
東京電燈株式會社 四〇九
東京電氣工商會 三九二
東京電氣株式會社 四〇九
東京電氣瓦斯株式會社 三九二
東京電氣テーパー製作所 四〇九
東京電球製作所(株式會社) 四〇九
東京電線合資會社 四〇九
東京アーク燈製作所(合名會社) 四〇九
東京アスベスト合資會社 四〇九
東京キヤリコ製織株式會社 一六〇
東京莫大小株式會社 一六〇
東京自動車製作所 三六〇
東京砂利鐵道株式會社 三
東京モスリン紡織株式會社 一五二
東京木管製作所 三〇四
東京製藥株式會社 三〇
東京製網株式會社 二〇

東京製油合名會社 四三
東京製紙株式會社 八〇
東京製絨株式會社 一五〇
東京製糖合資會社 三三
東京製纒合名會社 四〇
東京スプリング製作所 三二七
東上鐵道株式會社 三
東肥鐵道株式會社 三
藤相鐵道株式會社 三
遠崎船釘株式會社 二〇五
遠田電氣株式會社 四〇九
德永硝子製造所 三三
德永工場 三〇
德山瓦斯株式會社 五五
德島水力電氣株式會社 四六一
富岡鐵山 三
富岡鐵工場 三九
富田工場(東京) 三九
富田工場(津) 一六〇
富永製機工場 二九五
富山電氣株式會社 四〇七
富山度量衡器製作株式會社 二〇
富山縣精練合資會社 一九
富山縣織物模範工場(株式會社) 一三
富山硝子工場 一三
富阪合名會社 一〇七
富重工場 三五

巴 鍍 金 所 三〇
巴 商 會 三〇
柄製網合資會社 三〇
柄電氣株式會社 三〇
千葉煉瓦工場 二四
千葉煉瓦製造合資會社 二四
千葉電燈株式會社 四六
千代田製機所 三二
千草染工場 一九
千野工場 三六
知多瓦斯株式會社 五八
茅ヶ崎電燈株式會社 四三
秩父電線製造所 四三
鎮南浦電氣株式會社 四三
長 登 鐵 山 三
長府瓦斯株式會社 五八
長府電燈株式會社 五八
長州鐵道株式會社 五八
朝鮮瓦斯電氣株式會社 一〇七
朝鮮皮革株式會社 一〇七
朝鮮製紙合名會社 一〇七
銚子電燈株式會社 五〇
筑後軌道株式會社 四
筑後水力電氣株式會社 四
中央護謨製造合資會社 二二
中央鐵道株式會社 三

總 索 引 (工業會社工場要録) チ、リ、ル

中央電線製造所：工場要録之部 四〇
中央鐵工所(株式會社) 二〇
中央商會(合資會社) 四〇
中央石油株式會社 三〇
中央製粉株式會社 三〇
中央製紙株式會社 三〇
中央セメント株式會社 一八
中外石油アスファルト株式會社 四〇
中段鐵工所 三三
中瀝電氣株式會社 四三
中國度量衡株式會社 二六〇
中國鐵道株式會社 四
中國電氣株式會社 四三
中越坩堝株式會社 二四
中越鐵道株式會社 二四
リベット合資會社 二四
兩丹電氣株式會社 四三
瓦礫社(合資會社) 三三
兩備輕便鐵道株式會社 四
兩毛製織株式會社 一六五
陸福製作所(合資會社) 三九
力丸鐵工所 三三
力身鐵工場 二六
龍ヶ崎鐵道株式會社 五
龍ヶ崎電燈株式會社 四六
龍西染色株式會社 一九
硫酸肥料株式會社 一九

琉球砂糖株式會社 六
留萌電燈株式會社 四
越智鐵工所 三三
越智鐵工場 三三
越智商店 四
緒明造船所 三六
隱岐電燈株式會社 四四
尾鷲電氣株式會社 四四
尾道船渠造船所 四四
尾道電燈株式會社 四四
尾小屋鐵山 二七
尾張時計株式會社 三三
尾張電氣軌道株式會社 四四
尾張製布株式會社 一六五
尾張製粉合資會社 三三
尾張製煎合資會社 三三
尾去澤鐵山 四九
尾崎鑄物工場 二六
尾崎織工場(合名會社) 一五
雄勝スレート株式會社 四〇
小原鐵工所 三三
小幡工場 二六
小川工場(大阪) 一〇
小川工場(東京) 三九
小川鐵工所 三九
小田染工場 一九
小田珪瑯燒製造所 三三

小田工場 三九
小田鐵工場 三九
小田鐵工所 二九
小田原電氣鐵道株式會社 四六
小田切式脚筒製造所 三九
小津細糸紡績所(合名會社) 一六
小野鐵工造船所 三三
小野メリヤス工場 一九
小野田セメント株式會社 一八
小野澤鐵工場 三五
小倉常吉 三三
小澤鑄物工場 三二
小澤鐵工所(合資會社) 三二
小澤電炭製造所 四〇
小澤電機工場 四〇
小澤電機工所 四〇
大井鐵工所 二二
大岩電氣株式會社 四六
大分紡績株式會社 一三
大分水力電氣株式會社 四六
大誠電燈株式會社 四六
大場鐵工所 三三
大原鐵工所 三三
大橋兄弟工場 三三
大西工場 三三
大穗製作所 三三

總索引 (工業會社工場要錄) ㄉ

大野木綿株式會社	一六六
大ノ浦炭礦	一五
大久保工場	四四
大久保工作所	三五
大口礦山	三三
大藏礦山	三三
大隈炭礦	三三
大隈麵機工作所	三三
大熊工場	三六
大矢鐵工所	三五
大山鐵工所	二七
大松山金礦山	三三
大越毛織物合資會社	一五
大荒澤礦山	三六
大阪硫磺礦業株式會社	三三
大阪ニツケル鍍金合資會社	三三
大阪紡績株式會社	一六
大阪船渠合資會社	一六
大阪時計製造所	三五
大阪鑄鋼所(合資會社)	二四
大阪硫安肥料株式會社	一六
大阪織物株式會社	一六
大阪帶革製造所工場	一八
大阪金網合名會社	三三
大阪瓦斯株式會社	三三
大阪窯業株式會社	一五
大阪タオル合資會社	一九〇
大阪高尾鐵工所	一五〇
大阪鍋釜鑄物合資會社	一三三
大阪合同紡績株式會社	一三七
大阪衡器合資會社	一三〇
大阪鐵工所	一三〇
大阪電燈株式會社	一三七
大阪電燈株式會社製作所	一三七
大阪電氣分銅株式會社	一三三
大阪電球株式會社	一三〇
大阪電氣軌道株式會社	一三七
大阪電機製造株式會社	一三七
大阪阿部ベイント製造所	一三七
大阪アルカリ株式會社	一三七
大阪亞鉛礦業株式會社	一三七
大阪晒粉株式會社	一三七
大阪木津川セメント株式會社	一三七
大阪莫大小紡績株式會社	一三七
大阪シヤツトル製造合名會社	一三七
大阪人造肥料株式會社	一三七
大阪製紙所	一三七
大阪製鋼所	一三七
大阪製網合資會社	一三七
大阪セメント株式會社	一三七
大阪舍蜜工業株式會社	一三七
大澤金山合資會社	一三七

總索引 (工業會社工場要錄) ㄉ

大澤鐵工所(工場要錄之部)	二七
大澤製作所	二七
大崎鐵工抄紙場(合資會社)	一八〇
大崎鐵工場(合資會社)	一八〇
大崎水電株式會社	一八七
大三位製作所	一八〇
大木鐵工所	一八〇
大夕張炭礦株式會社	一八〇
大光鐵製造所	一八〇
大光鐵工所(合名會社)	一八〇
大峰銅山	一八〇
大島屋鐵工所	一八〇
大島電氣株式會社	一八〇
大島電氣株式會社	一八〇
大島商會浪速護謄製造所	一八〇
大森礦山	一八〇
大木製紙所	一八〇
大瀨礦山株式會社	一八〇
大杉織布工場	一八〇
太田工場	一八〇
太田鐵工所(金澤)	一八〇
太田鐵工所(大阪)	一八〇
太田鐵工所(東京)	一八〇
太田眞鍮鑄造所	一八〇
太田電氣株式會社	一八〇
太田電氣軌道株式會社	一八〇
王子製紙株式會社	一八〇
王城炭礦株式會社	一八〇
應谷鐵工所(合資會社)	一八〇
近江帆布株式會社	一八〇
近江織物合資會社	一八〇
近江鐵道株式會社	一八〇
近江製油株式會社	一八〇
近江水力電氣株式會社	一八〇
扇橋製藥株式會社	一八〇
折本鍍金工場	一八〇
黃銅製造所(合資會社)	一八〇
岡鐵工所	一八〇
岡橋株式會社	一八〇
岡田織物工場	一八〇
岡田鐵工所(合資會社)	一八〇
岡田電鍍工場	一八〇
岡田庄太郎工場	一八〇
岡田製作所	一八〇
岡野鐵工場	一八〇
岡山瓦斯株式會社	一八〇
岡山電燈株式會社	一八〇
岡山電氣軌道株式會社	一八〇
岡山製紙株式會社	一八〇
岡崎度器製作所	一八〇
岡崎瓦斯株式會社	一八〇
岡崎屋茂兵衛工場	一八〇
岡崎電燈株式會社	一八〇
岡崎電氣軌道株式會社	一八〇
岡島機械製作所	一八〇
岡島友禪工場	一八〇
岡島綿モスリン工場	一八〇
岡島式完全燃焼器製造所	一八〇
岡本工場	一八〇
岡本工作所	一八〇
岡本鐵工場	一八〇
岡本機械工場	一八〇
奥羽電氣株式會社	一八〇
奥濃鐵業株式會社畑佐礦山	一八〇
奥村電機商會(合名會社)	一八〇
奥山鑄物工場	一八〇
奥泉染織合名會社	一八〇
沖電氣株式會社	一八〇
沖商會(合資會社)	一八〇
沖商會電線製造所	一八〇
沖繩電氣株式會社	一八〇
沖繩電氣軌道株式會社	一八〇
沖之山礦山	一八〇
沖臺拓殖製糖株式會社	一八〇
帶谷工場	一八〇
帶江礦山	一八〇
面谷礦山	一八〇
和歌山紡績株式會社	一八〇
和歌山瓦斯株式會社	一八〇
和歌山莫大小合名會社	一八〇
和歌山染工合名會社	一八〇

總 索 引 (工業會社工場要錄) 力

和田炭素製造所(工場要錄之部)	四〇	加治木電氣株式會社	三三三	海保工場	四〇
和歌山水力電氣株式會社	三七一	加藤鑄物工場	三三三	海塚紡績所	三九
和田萬之助	三七一	加藤鑄物製造所	三三三	改其製紙合資會社	三八
和田電氣株式會社	三七一	加藤鑄造所	三三三	樺太鐵工所(合資會社)	三八
和田織布工場	三七一	加藤時計製造所	三三三	樺太電氣合資會社	三八
和倉電氣株式會社	三七一	加藤合資會社(三石耐火煉瓦)	三三三	門田鑄鐵工場	三六
輪島電氣株式會社	三七一	加藤工場	三三三	門田工場	三六
鰐淵鑛業合資會社	三七一	加藤電氣鍍金舖	三三三	梶原工場	三六
若鍋鑛山	三七一	加藤電機製作所	三三三	梶谷銅山	三六
若山鐵工所	三七一	加藤車輛製作所	三三三	梶永鐵工所	三六
若松瓦斯株式會社	三七一	加賀毛織株式會社	三三三	川井リソフ製造所	三六
若松鐵工所(大阪)	三七一	加納鑛山株式會社	三三三	川原鐵工所	三六
若松鐵工所(福岡)	三七一	加富登麥酒株式會社	三三三	川上鑄造鐵工所	三六
若松電氣株式會社	三七一	香取鐵工場	三三三	川田山鑛山	三六
若松製線所	三七一	嘉德電燈株式會社	三三三	川長メリヤス機械製造所	三六
渡邊硝子製造所(合資會社)	三七一	嘉義電燈株式會社	三三三	川俣電氣株式會社	三六
渡邊造船鐵工所	三七一	嘉義製作所(合名會社)	三三三	川越鐵道株式會社	三六
渡邊鐵工場(大阪)	三七一	嘉門商店	三三三	川越電氣鐵道株式會社	三六
渡邊鐵工場(東京)	三七一	鹿兒島瓦斯株式會社	三三三	川崎合名會社	三六
渡邊テーパー製造所	三七一	鹿兒島電氣株式會社	三三三	川崎造船所(株式會社)	三六
渡邊鐵工所(福岡)	三七一	可兒川電氣株式會社	三三三	川崎鑄造所	三六
渡邊鐵工所(大阪)	三七一	瓦斯マントル製造株式會社	三三三	川崎鐵工場	三六
渡邊商店工業部	三七一	鍛冶壽美鐵工所	三三三	川崎鐵工所	三六
鷺ノ巢金山爲田鑛業所	三七一	貝塚近木支店	三三三	川崎鐵工所	三六
加地鐵工所	三七一	貝塚鑄物株式會社	三三三	川北電氣企業社(株式會社)	三六
		貝塚鑛業株式會社	三三三	川島鑄物製造所	三六

總 索 引 (工業會社工場要錄) 力

川島鐵工所(工場要錄之部)	三七一	金津鑛山	三三三	笠間電燈株式會社	三六
河路鐵道製造所(合資會社)	三七一	金津鐵工所	三三三	龜井ニツケル鍍金工場	三六
河原國藏	三七一	金子工場	三三三	龜井工場	三六
河原田水力電氣合名會社	三七一	金山鑛山	三三三	龜田鑄造所	三六
河內製網所	三七一	金子友染工場	三三三	龜崎鐵工所(株式會社)	三六
河津川水力電氣株式會社	三七一	金枝製紙所	三三三	龜島商會	三六
河中鑄工所	三七一	金澤電氣瓦斯株式會社	三三三	神岡炭礦	三六
河南鐵道株式會社	三七一	金澤製紙株式會社	三三三	神岡鑛山	三六
河合機械製作所	三七一	金平鑛山	三三三	神田製紙所	三六
河合染工場	三七一	金本鑄造所	三三三	神谷織物製造所	三六
河本喜兵衛	三七一	兼阪分工場	三三三	神谷鐵工所	三六
片岡毛織物合資會社	三七一	兼阪工場	三三三	神谷酒造合資會社	三六
片岡木管製造所	三七一	鐘淵紡績株式會社	三三三	神吉鐵具製作所	三六
片浦多七工場	三七一	唐津鐵工所	三三三	上岩井鑛山	三六
片野工場	三七一	空知炭礦	三三三	上郡電氣株式會社	三六
片矢鐵工場	三七一	角一ゴム合資會社	三三三	柏原印刷機械製造所	三六
勝村色染合名會社	三七一	覺野工場	三三三	柏原電燈株式會社	三六
勝山鑄造所	三七一	岳南製紙株式會社	三三三	柏岡機械製作所	三六
勝山製紙合名會社	三七一	釜石鑛山中製鐵所	三三三	春日鑛山	三六
桂川電力株式會社	三七一	釜石電燈株式會社	三三三	關東鐵工所	三六
金井トラベラー製造所	三七一	釜六工場	三三三	關東酸曹株式會社	三六
金井工場	三七一	鎌田鐵工所	三三三	關西鑄鐵所	三六
金井電機工場	三七一	鎌倉瓦斯株式會社	三三三	關西帶革製造所	三六
金田炭礦	三七一	笠井染色株式會社	三三三	關西化學工業株式會社	三六
金谷鑛業合資會社	三七一	笠原文織製革所	三三三	關西工作所(合資會社)	三六
金津工場	三七一	笠原商店(合名會社)	三三三	關西製綱株式會社	三六
				關西水力電氣株式會社	三六

總索引 (工業會社工場要錄) カ、ヨ、タ

關西護謨製造所(工場要錄之部)	二二	橫濱電氣鐵道株式會社	四七	吉田屋伊藤染工場	二〇〇
貫々堂製衡所	二六一	橫濱電線製造株式會社	四〇五	吉田兄弟合名會社	二六八
三餘市林檎酒株式會社	一〇一	橫濱アスファルト株式會社	四〇一	吉田ボンブ製造所	二五九
賴田鐵工所	二七五	橫濱魚油株式會社	四〇四	吉田工場(大阪府)	二六六
四橋鐵工所	二九六	橫濱肥料合資會社	四〇五	吉田工場(東京)	二七〇
四日市電燈株式會社	四七六	橫濱肥料製造株式會社	四〇五	吉田鐵工所	二五〇
四日市電燈株式會社鐵工所	二七五	橫濱製網株式會社	三〇八	吉田電鍍工場	二五五
四日市製紙株式會社	二七五	橫川鐵工所	三〇八	吉田電機株式會社	二五五
四方田鐵工場	八二	橫河橋梁製作所	三〇九	吉田電機製作所	四七六
米田鐵工所	三〇九	橫田工場	一六六	專賣吉田式木材防腐劑製造所	四九〇
米山白熱メントル製造所	三〇九	橫山耐火煉瓦製造所	一七	特許吉田鐵工所	三〇四
米澤製作所(合名會社)	四〇二	橫山工業部(合名會社)	二九七	吉村鐵工所	三〇四
米澤製作所(合資會社)	四〇二	橫山鐵工所	三〇四	吉村商會	三〇六
米澤燃系工場(合資會社)	一五	橫山鐵工所(合資會社)	三〇四	吉野輕便鐵道株式會社	六
米澤輸出織物模範工場合資會社	二六	橫山鐵工所(合資會社)	三〇四	吉野金屬挽物工場	四一五
米子製鋼所(合資會社)	二四	橫島炭礦	三〇	吉澤鐵工所	三〇一
養老鐵道株式會社	五	橫須賀鐵工所(株式會社)	三〇	吉見鐵工場	三〇九
橫井染工場	二〇〇	吉原鐵山	三〇	芳川機械製作所	三〇一
橫井電鍍工場	二〇〇	吉岡再製工場	三〇	芳谷炭礦	三〇一
橫濱船渠株式會社	三三	吉岡工場	三〇	好間炭礦株式會社	六
橫濱可鍛鐵製作所(株式會社)	二四三	吉岡鐵山	三〇	伊達製粉株式會社	七
橫濱硝子合資會社	二二	吉川漆染工場	三〇	田畑鐵工所	二〇三
橫濱耐火煉瓦製造所	二二	吉川機器製造工場	三〇	田畑工場	四〇五
橫濱豆粕製造株式會社	四一	吉川電機合資會社	三〇	田附メイヤス工場	一九一
橫濱鐵道株式會社	六	吉川式調帶ピッカ一製造合資會社	一〇八	田附木管製造合名會社	三〇五
橫濱電氣株式會社	三三	吉川セメント合資會社	一〇八	田中鐵器製作所	二五九
橫濱電氣工業株式會社	四一〇	吉川製油所(合資會社)	四一五	田中駒工場	四三
				田中英太郎商店(合資會社)	四三

總索引 (工業會社工場要錄) タ

田中鐵工場(工場要錄之部)	三	多木製肥所	五	臺灣精蜜株式會社	三
田中鐵工所(大阪)	三〇五	大日本洋酒製造株式會社	一〇一	臺灣瓦斯株式會社	五九
田中鐵工所(大阪)	三〇五	大日本軌道株式會社	六	臺灣肥料株式會社	六
田中鐵工所(靜岡)	三〇〇	大日本軌道株式會社鐵工部	三六	臺灣水糖株式會社	六
田中鐵工所(大阪)	三〇五	大日本銘石商會合資會社	四一	臺灣製糖株式會社	六
田中電機工場	三九七	大日本人造肥料株式會社	一〇一	臺灣製麻合名會社	六
田中亞鉛鍍金工場	三三	大日本麥酒株式會社	一〇一	臺灣製油株式會社	四〇
田中機械製作所	四一	大日本輸出羽二重株式會社	一〇	臺灣赤糖株式會社	四〇
田中商會(合資會社)	一九	大日本製糖株式會社	六	第一綿子株式會社	一〇
田中製革所	一〇八	大日本製糖株式會社	六	鯛生野鐵山	一〇
田中製作所	三〇五	大日本水道木管株式會社	四一	谷 鑄造所	三
田中染工場	三〇五	大平紡績合資會社	一〇	谷村電燈株式會社	四
田邊鑄工場	三〇六	大任 礦業所	一〇	谷口工場	一六
田邊鐵工所	三〇七	大東礦業株式會社	六	谷口鐵工所	三〇
田邊電燈株式會社	三〇七	大里鐵工所	二七五	谷口電線製造所	四〇五
田村友禪染工場	三〇一	大里製粉所(株式會社)	三	谷口織布浦江工場	一六
田畔電球製作所	四〇	大元紡績株式會社	一四〇	谷前鐵工所	三三
田窪鐵工所	二七五	大邱電氣株式會社	四	谷元鐵工場(合資會社)	三三
田子内鐵山	三	大邱製粉精米株式會社	四	立野スプリンク製造所	三三
田澤炭礦株式會社	三	大田電氣株式會社	四	立山輕便鐵道株式會社	三三
田尻織物合資會社	一六	大正瓦斯株式會社	五九	倭政太郎工場	二八
多治見瓦斯株式會社	五九	大正皮革調帶株式會社	一〇九	高井鐵工所	二八
多治見電燈所合名會社	四七	大成石油株式會社	四	高井綿子工場	一七〇
多可織物株式會社	四七	太陽ゴム合名會社	一三	高井綿布工場	一七〇
多賀電氣株式會社	一六	臺北製糖株式會社	一三	高林レンズ製造所	三六
多摩鐵道株式會社	六	臺東拓殖製糖株式會社	三	高濱電氣株式會社	四

總 索 引 (工業會社工場要錄)

高濱電氣株式會社工場要錄之部	四六
高橋鑄物工場	二六六
高橋鑄物工場	二六六
高橋工場(大阪)	二九七
高橋工場(東京)	二九七
高橋鐵工所(大阪)	三三三
高橋鐵工所(廣島)	三三三
高尾鐵工所	三六六
高岡紡績合名會社	四〇
高岡電燈株式會社	四九
高岡綿布株式會社	一七
高棉製紙合名會社	一七
高田羽二重株式會社	一七
高田炭礦	元
高田合資會社	一七
高田織布工場	一七
高田製作所	二五
高輪製作所	二七
高村電氣製作所	二七
高野時計製造所	二七
高野礦油製造所	二七
高野金屬品製作所(合資會社)	二七
高柳工場	二八
高山電氣用陶器製造所	四一
高松炭礦	元
高松電燈株式會社	四九
高松電氣軌道株式會社	四九
高江炭礦	元
高阪織布工場	一七一
高崎瓦斯株式會社	五九
高崎水力電氣株式會社	四九
高木工場	三五
高木鐵工所(神戸)	三五
高木鐵工所(東京)	三二
高木鐵工所(堺)	三三
高嶺礦山	元
高階合名會社	一七
高島炭礦	三
高瀬平吉織物工場	一七
高瀬鐵工場	三三
高瀬染物工場	三三
鷹屋染工場	二〇
寶礦山	三
忠隈炭礦	元
龍野電氣鐵道株式會社	四九
龍野製粉麵株式會社	三
種子島電氣株式會社	四〇
榎倉電氣株式會社	四〇
玉川電氣鐵道株式會社	四〇
玉田工場	一七
玉田鐵工所	三三
玉屋測量器械製作所	三六
竹田織布工場	一七
竹田水電株式會社	四〇
竹中鑄造所	二六六
竹中鐵工所	二六六
竹村電機工場	四一
竹村製組工場	四一
竹內燃系工場(合資會社)	一五
竹內工場	一七
竹內工場(合名會社)	一七
竹內鐵業株式會社	三三
竹內金庫衡器製造所(合資會社)	三六
竹內綿工場	一七
武井工場	三三
武田工場	三三
武田鐵工所	三三
武田商會	三三
武內鐵工所	二七
武生製紙所	八
瀧川製紙株式會社	三
丹治煉瓦製造所	二七
淡野鐵工所	二九
租谷礦山	元
租父江染色工場	二〇
相馬炭礦	三
相馬工場	三三
相馬電氣株式會社	四一
相馬機業株式會社	一七

總 索 引 (工業會社工場要錄)

相馬抄紙株式會社工場要錄之部	三六
總社水電氣株式會社	四一
園田メリヤス機械工場	三〇
園田助次製造所	三〇
添田炭礦	三〇
副島工場	三三
袖山機械工場	二八
津電燈株式會社	四八
津輕製粉株式會社	七
津田合名會社	四〇
津屋崎電燈株式會社	四一
津山電氣株式會社	四一
津島織布株式會社	一七
津守煉瓦製造所	二七
返子電燈株式會社	四〇
都志電機工場	三〇
椿礦山	三〇
坪内工場	三六
土田鑄物鐵工所	二四
土浦電氣株式會社	四二
土屋鑄物工場	二六
土屋鑄造所	二六
土屋工場(東京)	三三
土屋工場(東京)	三三
土屋鐵工株式會社	四六
穂田鐵工場	三三
鶴岡織物株式會社	一七
鶴岡瓦斯株式會社	五九
敦賀電燈株式會社	四〇
鶴岡機業株式會社	一七
鶴岡製作所	三〇
鶴岡水力電氣株式會社	四八
塚本鑄物工場	二七
塚本鐵工所	三三
角田鐵工所	三三
佃製油所	四〇
佃島製作所(久原鐵業株式會社)	三〇
佃島製作所	三三
月島電機製作所	四〇
月島電機製作所	三九
月島電機製作所	三九
月島電機製作所	三九
築地活版製造所(株式會社)	三三
筑間鐵工場	三三
名古屋ホンプ合資會社	三〇
名古屋織物整理合資會社	三〇
名古屋瓦斯株式會社	五九
名古屋鐵工所(合資會社)	三三
名古屋電燈株式會社	四三
名古屋電氣鐵道株式會社	四三
名古屋酸素株式會社	四三
名古屋機械製造株式會社	四三
名古屋起毛合資會社	三三
名古屋織布株式會社	一七
名古屋製糖株式會社	六
名古屋製陶所(合資會社)	四六
名古屋製粉所(株式會社)	七
名古屋製油株式會社	四三
名古屋製織合名會社	一七
奈良瓦斯株式會社	五〇
奈良莫大小合資會社	一五
奈良染布合資會社	二〇
奈良野鐵工所	三三
那智水力電氣株式會社	四三
那須アルミニウム器具製造所	三三
勿來鐵道株式會社	七
內藤莫大小工場	一五
內外護謨合資會社	一三
內外綿株式會社	一四
浜速紡織工場	一四
浜速友仙工場	二〇
成川製糖所	三五
成田瓦斯合資會社	五〇
成田工場	二九
成田鐵道株式會社	七
業平製油所	四三
中井クローム帶革製造所	一〇
中泉織物株式會社	一七
中原式合名會社	三三
中西鐵工所	三三
中尾鐵工所	三三

總索引 (工業會社工場要錄) ナ

中尾十郎工場(工場要錄之部)	三三
中小路染工場	二〇二
中岡鐵工所	二七
中川伊作商店	一九
中川鐵工所(東京)	二七
中川鐵工所(大阪)	二七
中川鐵工所(大阪)	二七
中川商行工業部	二七
中田工場	二七
中谷鐵工所	二七
中谷鐵工所(岡山)	二七
中谷織布工場	二七
中津瓦斯株式會社	二七
中塚ボンブ製造所	二七
中村鑄工場	二七
中村織工場	二七
中村斷裁場	二七
中村工場	二七
中村鐵工所	二七
中村電氣株式會社	二七
中村電機工場	二七
中村鉛筆製造株式會社	二七
中村機械株式會社	二七
中村友仙工場	二七
宇和水電株式會社	二七
宇和鐵業株式會社	二七
宇和島鐵道株式會社	二七
宇部電氣株式會社	二七
宇都宮瓦斯株式會社	二七
宇都宮金網合資會社	二七
宇野澤組鐵工所	二七
宇久須電氣株式會社	二七
卯根倉鐵山	二七
羽前鐵物株式會社	二七
羽前絹練株式會社	二七
羽前製粉株式會社	二七
鶴野鐵工所	二七
內山鐵工所(東京)	二七
內山鐵工所(大阪)	二七
內山鐵工所(大阪)	二七
氏原水管製造所	二七
氏神工場	二七
漆鐵山	二七
魚沼鐵道株式會社	二七
魚沼水力電氣株式會社	二七
魚津煉瓦株式會社	二七
浦賀船渠株式會社	二七
浦江鐵工所(合名會社)	二七
鷺澤硫黃山	二七
上田鐵工所	二七
上村鐵工所	二七
上野工場	二七
上ノ郷織布合資會社	二七
上山田炭礦	二七
植田工場	二七
植田鐵工所	二七
植田製釘所	二七
浮羽水力電氣株式會社	二七
梅鉢鐵工所	二七
梅原造船鐵工所	二七
梅津金線製造所	二七
梅津製紙株式會社	二七
梅澤茂一郎工場	二七
牛尾金山株式會社	二七
牛尾製作所	二七
牛田工場	二七
白竹瓦斯株式會社	二七
碓氷工場	二七
薄井革具工場	二七
雲林燃系合資會社	二七
能登礦株式會社	二七
能登鐵工所	二七
能登精練株式會社	二七
能美精練株式會社	二七
能勢電氣軌道株式會社	二七
野田電氣株式會社	二七
野田製紙所	二七
野田製煉瓦工場	二七
野村彌吉	二七

總索引 (工業會社工場要錄) ム、ウ、

嵐山電車軌道株式會社(工場要錄之部)	四六
關木工場	三三
關木炭礦	三三
武藤鐵工所	三三
武藤電氣鐵道株式會社	三三
武藏水電株式會社	三三
武藏織布株式會社	三三
武藏野鐵道株式會社	三三
六田鐵工所	三三
宗像鑄工場	三三
宗像電燈株式會社	三三
村部鑄物工場	三三
村上洋行(合資會社)	三三
村上熊太郎工場	三三
村上製鋼工場	三三
村上鐵工所	三三
村上商店(合資會社)	三三
村上水電株式會社	三三
村田工場	三三
村田染工場	三三
村山鐵工場	三三
村松鐵工場	三三
村木鐵工所	三三
室木炭礦	三三
向島染工場	三三
宇治川電氣株式會社	三三
宇和電氣株式會社	三三
宇和鐵業株式會社	三三
宇和島鐵道株式會社	三三
宇部電氣株式會社	三三
宇都宮瓦斯株式會社	三三
宇都宮金網合資會社	三三
宇野澤組鐵工所	三三
宇久須電氣株式會社	三三
卯根倉鐵山	三三
羽前鐵物株式會社	三三
羽前絹練株式會社	三三
羽前製粉株式會社	三三
鶴野鐵工所	三三
內山鐵工所(東京)	三三
內山鐵工所(大阪)	三三
內山鐵工所(大阪)	三三
氏原水管製造所	三三
氏神工場	三三
漆鐵山	三三
魚沼鐵道株式會社	三三
魚沼水力電氣株式會社	三三
魚津煉瓦株式會社	三三
浦賀船渠株式會社	三三
浦江鐵工所(合名會社)	三三
鷺澤硫黃山	三三
上田鐵工所	三三
上村鐵工所	三三
上野工場	三三
上ノ郷織布合資會社	三三
上山田炭礦	三三
植田工場	三三
植田鐵工所	三三
植田製釘所	三三
浮羽水力電氣株式會社	三三
梅鉢鐵工所	三三
梅原造船鐵工所	三三
梅津金線製造所	三三
梅津製紙株式會社	三三
梅澤茂一郎工場	三三
牛尾金山株式會社	三三
牛尾製作所	三三
牛田工場	三三
白竹瓦斯株式會社	三三
碓氷工場	三三
薄井革具工場	三三
雲林燃系合資會社	三三
能登礦株式會社	三三
能登鐵工所	三三
能登精練株式會社	三三
能美精練株式會社	三三
能勢電氣軌道株式會社	三三
野田電氣株式會社	三三
野田製紙所	三三
野田製煉瓦工場	三三
野村彌吉	三三

總索引 (工業會社工場要錄) マケ

町田工場(工場要錄之部)	二七〇	松田製作所	三〇一
丸今綿布株式會社	二七〇	松永鐵工所	三〇一
丸星電鍍工場(合資會社)	二七六	松波織布商會合資會社	三〇一
丸山鑄鐵所(合資會社)	二七六	松村工場	三〇一
丸山鐵工所(合名會社)	二七九	松村眞鍮洋白延板鍛冶工場	三〇一
丸山鐵工所	二七九	松浦炭坑(合資會社)	三〇一
丸三耐火煉瓦製造所	二七九	松浦鐵工所	三〇一
丸三製作所	二七九	松浦電鍍工場	三〇一
丸三組莫大小工場(合名會社)	二八〇	松山紡績株式會社	三〇一
松井兄弟商會工業部(合資會社)	二八〇	松山織物株式會社	三〇一
松井鐵工所	二八〇	松山硝子工場	三〇一
松原鑄造所	二八〇	松山電力織布株式會社	三〇一
松原鐵工所(大阪)	二八〇	松山電氣軌道株式會社	三〇一
松原鐵工所(大阪)	二八〇	松江電燈株式會社	三〇一
松尾工場(株式會社)	二八〇	松坂輕便鐵道株式會社	三〇一
第一松尾鐵工所	二八〇	松阪木綿合名會社	三〇一
松尾鐵工所	二八〇	松阪水力電氣株式會社	三〇一
松尾和助工場	二八〇	松崎硝子製造所(合資會社)	三〇一
松岡織布所(合資會社)	二八〇	松宮合名會社	三〇一
松田工場	二八〇	松下工場	三〇一
松岡電機製作所	二八〇	松島炭礦	三〇一
松田製粉合資會社	二八〇	松島鐵工所	三〇一
松田製粉合名會社	二八〇	松本富藏	三〇一
		松本瓦斯株式會社	三〇一
		松本鐵工所	三〇一
		松本電燈株式會社	三〇一
		松本電燈株式會社	三〇一

總索引 (工業會社工場要錄) ケフ

毛猛鐵山(工場要錄之部)	四九〇	藤井工場	三〇一
氣賀電氣株式會社	四九〇	藤井鐵工所	三〇一
祁答院電氣株式會社	四九〇	藤井電線製造所	三〇一
京阪電氣軌道株式會社	四九〇	藤井織布合資會社	三〇一
京王電氣軌道株式會社	四九〇	藤岡鐵工所	三〇一
京城鐵道株式會社	四九〇	藤岡織布合資會社	三〇一
京濱電氣軌道株式會社	四九〇	藤田組(合名會社)	三〇一
京成電氣軌道株式會社	四九〇	藤田分工場	三〇一
藝防抄紙株式會社	四九〇	藤田鐵工所	三〇一
藝備鐵道株式會社	四九〇	藤田製作所	三〇一
藝備電氣株式會社	四九〇	藤倉電線株式會社	三〇一
建築至物商會工場	四九〇	藤倉電線護謄合名會社	三〇一
元山水力電氣株式會社	四九〇	藤澤樟腦精製所	三〇一
不二樹工業所	四九〇	藤本工場	三〇一
布計鐵山事務所	四九〇	藤本鐵工所	三〇一
富士瓦斯紡績株式會社	四九〇	古河合名會社	三〇一
富士瓦斯株式會社	四九〇	古河電氣株式會社	三〇一
富士屋瓦スメントル製造所	四九〇	古河合名會社	三〇一
富士電機製作所	四九〇	古川製紙所(合名會社)	三〇一
富士軌道株式會社	四九〇	古川莫大小合資會社	三〇一
富士身延鐵道株式會社	四九〇	古河合名會社	三〇一
富士製作所	四九〇	古河電氣株式會社	三〇一
富士製紙株式會社	四九〇	古河合名會社	三〇一
富士水電株式會社	四九〇	古田鑄造所	三〇一
釜山製粉株式會社	四九〇	古谷織布工場	三〇一
藤井鑄物鐵工所	四九〇	古武井鐵山	三〇一
藤井レンズ製作所	四九〇		

總索引 (工業會社工場要錄) 700

福島ヤスリ工場(工場要錄之部)	二五九	小柳金屬品製作所(株式會社)	三三三	上野鐵道株式會社	九
福島紡績株式會社	一四三	小松鐵工所	三六〇	光 球 舍	四一
福島瓦斯株式會社	二四三	小松電氣株式會社	四九八	河野 商 會	三六一
福島染物株式會社	二〇三	小松精練株式會社	二〇三	幸袋工作所(合資會社)	三五二
福島電燈株式會社	四九六	小郡電燈株式會社	四九八	興業舍(株式會社)	一七九
福島電氣株式會社	四九七	小阪鐵道株式會社	四九八	香蘭合名會社	四七
葦合樟腦精製所(合資會社)	九七	小阪鐵道株式會社	九	耕山陶器製作所	四七
伏田鐵工所	二九一	小柴馬車製造所	三六五	廣榮電球製作所	四一
伏見瓦斯株式會社	五三二	小篠電鍍工場	三二七	江東電球合資會社	四〇
伏見鐵工所	二九二	小島 工 場	三九九	江商合資會社	一四三
豐後電氣鐵道株式會社	四九七	小島鐵工場	四一七	郡山カーパイト株式會社	九七
小磯鐵工場	三三五	小島製作所	三九九	郡山精糸紡績株式會社	一四三
小泉合資會社	一七六	小百鐵山合資會社	四一	高知瓦斯株式會社	五三三
小池鐵工所	三三六	小森鐵工場	三三三	高野登山鐵道株式會社	九
小出硝子製造所	三三三	小森鐵工所(大阪)	三九九	高野山電燈株式會社	五〇〇
小林 工 場	三三〇	小森兄弟鐵工所(合資會社)	三三九	高盛舍坩堝製造所	一七
小林電鍍工場	三二七	小森製鐵所	三七五	甲府瓦斯株式會社	五三三
小林友禪製造所	二二七	兒島織物合資會社	一七六	甲府電力株式會社	五〇〇
小林織布工場	二二八	兒島鐵工所	二八二	甲州煉瓦株式會社	一七
小濱鐵工所	三三〇	兒島電氣株式會社	四九八	神戶發動機製造所(合名會社)	二九三
小西 工 場	三三〇	湖岸製紙株式會社	一五	神戶ホイル油株式會社	四二六
小塚電機製作所	三三六	後藤毛織株式會社	三二	神戶瓦斯株式會社	四九三
小倉瓦斯株式會社	三三九	後藤電鍍工場	三二	神戶電氣株式會社	四九三
小倉鐵工場	三三九	後藤寺電燈株式會社	四九八	神戶三菱造船所	三七七
小倉鐵道株式會社	三三九	護國防水布株式會社	四九三	神戶樟腦精製合資會社	九七
小倉製紙所(株式會社)	三三九	御所織物合名會社	一七六	神戶製鋼所(株式會社)	四二一
		五有合資會社	三三九	國分電氣株式會社	五〇〇
		是川鐵工部	三三九		

總索引 (工業會社工場要錄) コ、エ、テ、ア

駒井鑄造所(工場要錄之部)	二六八	越後電氣株式會社	五三三	寺 本 商 會	三五五
駒井鐵工場	三三一	越後綿布株式會社	一七九	蝶野製鋼工場	二五
駒井鐵工部	三三五	越前電氣株式會社	五〇二	天龍電力株式會社	五〇三
九重山硫黃礦業所	四一	鹽水港製糖株式會社	四九	天滿織物株式會社	一五九
米花鐵工所	三三六	出町電燈株式會社	五三	天滿染工場(株式會社桑原商店)	三〇四
近藤製銅所	二二五	出水電氣株式會社	五三	電 氣 社	三三
近藤製組所(株式會社)	一五	帝國防水紙製造販賣所	四三	電氣計器製作所(株式會社)	三九
近藤鐵工場	二九二	帝國調帶株式會社	一〇	電 巧 社	三三
近藤鐵工所	二五二	帝國瓦斯力電燈株式會社	五三	電工舍鍍金工場	三三
金剛水力電氣株式會社	五〇〇	帝國燃糸織物株式會社	一五七	電工舍高井工場	四七
エムベルト合資會社	一〇	帝國輕銀製造所	三三六	電氣用品製作所	四七
エム電球製造所	四一	帝國刷字株式會社	四三	電業社水車製造所	三九
愛媛紡績株式會社	一四四	帝國護謨株式會社	二四	アルミニウム器具製造所	三三
愛媛水力電氣株式會社	五〇一	帝國護謨製造所(合資會社)	二四	亞鉛鍍株式會社	二八
江戸川電氣株式會社	五〇一	帝國電氣絕緣製造所	四七	亞鉛電氣鍍金工場(合資會社)	二八
江戸川製紙合名會社	八五	帝國電球株式會社	四二	亞鉛電氣製鍊株式會社	二五
江名鐵工所	三三三	帝國魚油精製株式會社	四三	亞細亞護謨株式會社	一四
江崎鐵工場	三三三	帝國ビール株式會社	一〇三	英賀保製粉麵株式會社	一五
江見電氣鍍金工場	三三八	帝國製糖株式會社	七	阿仁鐵業所	一七
惠美壽工場	二〇三	帝國製藥株式會社	九	阿部株式會社	一七
榎並鐵工場(大阪)	二四八	帝國製麻株式會社	一四	阿部 工 場	三三六
榎並鐵工場(東京)	三三一	帝國製練株式會社	一四	阿波電氣軌道株式會社	三三一
永興製糖株式會社	三九	鐵筋石材製造所(合資會社)	四三	阿波野鐵工所	三〇〇
營口水道電氣株式會社	五〇二	寺田紡績工廠	一四五	阿瀨川水力電氣株式會社	五〇四
越後炭礦株式會社	四一	寺村硝子製造所	一三	相 田 炭 礦	四三
越後鐵道株式會社	九	寺本電線工場	四〇七	相澤鐵工場	三三三

總索引 (工業會社工場要錄) 三三

明治石油株式會社 工場要錄之部	四〇〇	三田染工場	三〇六	三菱造船所	二八八
明友社	四〇〇	三田土ヨム製造合資會社	二一五	三菱合資會社	二〇六
綿麻紡績合名會社	一四七	三田村鐵工場	三〇三	三菱合資會社大阪製煉所	二〇六
三井礦山株式會社	一四七	三谷銅板製造所	三〇三	三菱製紙所(合資會社)	一八四
三井電氣軌道株式會社	一四七	三谷伸銅所	三〇三	見付機業株式會社	一八四
三井電氣株式會社	一四七	三浦軌道株式會社	一八四	見附染色株式會社	一八四
三池炭礦	一四七	三浦電氣株式會社	一八四	見次織布工場	一八四
三石耐火煉瓦株式會社	一四七	三浦電氣株式會社	一八四	身延電燈株式會社	一八四
三春電氣株式會社	一四七	三浦電氣株式會社	一八四	御法川工場	一八四
三原造船株式會社	一四七	三浦電氣株式會社	一八四	御船鐵道株式會社	一八四
三原鐵山	一四七	三浦電氣株式會社	一八四	美登利工場	一八四
三原鐵工所	一四七	三浦電氣株式會社	一八四	美濃炭礦株式會社	一八四
三星炭礦株式會社	一四七	三浦電氣株式會社	一八四	美濃電氣軌道株式會社	一八四
三輪合資會社	一四七	三浦電氣株式會社	一八四	美作倉敷電氣株式會社	一八四
三日月糸製鐵所	一四七	三浦電氣株式會社	一八四	美作製紙株式會社	一八四
三河織產株式會社	一四七	三浦電氣株式會社	一八四	水戸瓦斯株式會社	一八四
三河鐵道株式會社	一四七	三浦電氣株式會社	一八四	水戸鐵道株式會社	一八四
三河鐵道株式會社	一四七	三浦電氣株式會社	一八四	水谷鐵工所	一八四
三河セメント株式會社	一四七	三浦電氣株式會社	一八四	水谷木綿織布工場	一八四
三河製粉合資會社	一四七	三浦電氣株式會社	一八四	水野鐵工所	一八四
三吉商會	一四七	三浦電氣株式會社	一八四	水澤電燈株式會社	一八四
三好硝子工場	一四七	三浦電氣株式會社	一八四	水澤漁網株式會社	一八四
三好炭礦	一四七	三浦電氣株式會社	一八四	光枝鐵工所	一八四
三田鐵工所(大阪)	一四七	三浦電氣株式會社	一八四	峰地炭礦	一八四
三田鐵工所(大阪)	一四七	三浦電氣株式會社	一八四	峰ノ澤鐵山	一八四
三田電氣工場	一四七	三浦電氣株式會社	一八四	漆織物株式會社	一八四
				南日本製糖株式會社	一八四

總索引 (工業會社工場要錄) 三三

南方機械製造所 工場要錄之部	三〇三	志布志電氣株式會社	三〇六	節磨鐵工所(合資會社)	二八三
南滿洲鐵道株式會社	一〇一	志岐炭坑	三〇六	小豆電氣株式會社	二八三
南滿洲鐵道株式會社電氣部	一〇一	脂肪工業合資會社	三〇六	上武鐵道株式會社	二八三
南千住機械製作所	一〇一	白井度量衡器製作所(合名會社)	三〇六	上越炭礦(株式會社)	二八三
源鐵工所	一〇一	白井製網所	三〇六	上毛モスリン株式會社	二八三
實製作所合資會社	一〇一	白河電燈株式會社	三〇六	正織株式會社	二八三
箕面有馬電氣軌道株式會社	一〇一	白神鑄物工場	三〇六	松風陶器合資會社	二八三
宮原機械研究所	一〇一	白木工場	三〇六	織布精工合資會社	二八三
宮林ニッケル鍍金所	一〇一	白本工場	三〇六	靜岡瓦斯株式會社	二八三
宮岡電機商會(合名會社)	一〇一	城北煉瓦株式會社	三〇六	品川白煉瓦株式會社	二八三
宮川電燈株式會社	一〇一	城戸炭礦株式會社	三〇六	品川鑄工場(合名會社)	二八三
宮川電鍍工場	一〇一	城野織布工場	三〇六	品川瓦器製造所	二八三
宮田織物合資會社	一〇一	芝電鍍工場	三〇六	品川鐵工所(合資會社)	二八三
宮田製作所	一〇一	芝橋製作所	三〇六	篠原工場	二八三
宮永鐵工所(合資會社)	一〇一	芝浦製作所(株式會社)	三〇六	篠崎金銀鍍金所	二八三
宮野鐵工所	一〇一	芝園鐵工所	三〇六	島原鐵道株式會社	二八三
宮之下水力電氣合資會社	一〇一	柴田鐵工所	三〇六	島原肥料株式會社	二八三
宮古電氣株式會社	一〇一	柴田利兵衛商店	三〇六	島原水電株式會社	二八三
宮崎輕便鐵道株式會社	一〇一	柴田鐵工場(名古屋市外)	三〇六	島田硝子製造所	二八三
宮下鑄造所	一〇一	柴田鐵工場(名古屋)	三〇六	島津可鍛鑄鐵工場	二八三
宮島瓦斯株式會社	一〇一	七山水力電氣株式會社	三〇六	島津家鑄業館	二八三
都城電氣株式會社	一〇一	後志鐵山	三〇六	島津製作所	二八三
シヤリヤン工場	一〇一	鹽原電氣株式會社	三〇六	島津製作所蓄電池工場	二八三
司田鑄物工場	一〇一	鹽田鐵工場	三〇六	島崎工場	二八三
司武川製圖機械製造所	一〇一	鹿折鐵山事務所	三〇六	島秀鐵工所	二八三
四國水力電氣株式會社	一〇一	鹿屋電燈株式會社	三〇六	數島電機製作所	二八三
志太電氣株式會社	一〇一	飾磨紡績合資會社	三〇六		

總索引 (工業會社工場要錄) セ、ス

攝津製紙工場	工場要錄之部	八七
接銅工作所(合資會社)		四三
關瓦斯株式會社		四八
關工場		三〇
關鐵工所(大阪)		三六
關鐵工所(大阪)		三六
關本鑄造所		三七
石油瓦斯株式會社		四八
仙波鐵工場		三九
仙人製鐵所株式會社		三九
仙北輕便鐵道株式會社		三九
仙臺瓦斯株式會社		四〇
仙臺硝子製造株式會社		四〇
仙臺染織株式會社		四〇
仙南織布工場(合名會社)		四〇
泉州織物株式會社		四〇
泉州瓦斯株式會社		四〇
川内電氣株式會社		四〇
千住鑄工合名會社		四〇
全國肥料取次所工場(株式會社)		四〇
又周防鑄造所		四〇
周防織物合名會社		四〇
周智電燈株式會社		四〇
諏訪電氣株式會社		四〇
須賀川町電氣部		四〇
須崎工場		四〇
須崎機械製作所		三八
須崎水力電氣株式會社		三八
瑞芳鑛山		三八
吹田工場		三八
砂村鐵工所		三八
助川セメント株式會社		三八
杉林黑鉛鑄煉製煉所(合資會社)		三八
杉岡工場		三八
杉浦鐵工場		三八
杉浦英大小針製造所		三八
杉山電機製作所		三八
杉山電球製造所(合資會社)		三八
杉山商店(合資會社)		三八
杉山商店(合資會社)		三八
杉本鑄物工場		三八
杉本鐵工所(株式會社)		三八
杉本鐵工所		三八
杉本織布合名會社		三八
杉本織布工場		三八
住友別子鑛業所		三八
住友鑄鋼場		三八
住友電線製造所		三八
住友伸銅場		三八
住田鐵工所		三八
隅田川汽船株式會社附屬造船所		三八
鈴木發明部		三八
鈴木紡績工場		三八
鈴木ホンテ製造所		三六
鈴木鑄工所		三六
鈴木工場		三六
鈴木工場		三六
鈴木鐵工場(東京)		三六
鈴木鐵工所		三六
鈴木電球製作所		三六
鈴木機械製作所		三六
鈴木金屬鑄造所		三六
鈴木製機所		三六
鈴木セメント製造所(合名會社)		三六
雀印織布合名會社		三六
駿東製網株式會社		三六
駿豆電氣鐵道株式會社		三六
駿遠鐵道株式會社		三六

工業會社工場要錄索引 (業目別)

鐵道	工場要錄の部	一
鑛業		一四
石油		六〇
糖		六五
粉		七三
製紙		七六
化學的藥品及肥料		八八
釀造		一〇〇
皮革及調帶		一〇四
ゴム及レザー		一一一
セメント		一一六
煉瓦及坩堝		一二三
硝子		一二三
絹綿麻糸紡績		一二三
毛糸及毛織物		一四九
燃糸工業		一五四
絹綿麻織物		一五七
メリヤス及タオル		一八八
染色及仕上		一九四
製網及製綢		二〇七
製鋼及製鍊		二一一
金屬板、棒、線、管		二一七
砲金及眞鍮鑄物		二二二
金屬製品及鍍金		二二三
建築及家具用金物類		二三〇
鐵管及鐵柱		二三七
鑄鋼、チルド、可鍛鑄鐵		二三九
リベット、ボールト類		二四四
プレート及ギター		二五〇
メタル、シャフト及滑車		二五三

總索引 (工業會社工場要錄) (業目別)

工業商店要録索引 (工業會社工場要録) (業目別)

バルブ及コック…………… 工場要録の部…二五五

鑄及金剛砂砥…………… 二五八

度量衡及金庫…………… 二六〇

諸機械鑄造…………… 二六三

汽機、汽罐及附屬品…………… 二七〇

石油瓦斯機關…………… 二八五

紡織用機械…………… 二九五

メリヤス及裁縫機械…………… 三〇一

紡織用器具及附屬品…………… 三〇三

活版、製本及印刷機械…………… 三〇七

諸機械及部分品製造…………… 三一一

製造用諸機械…………… 三三八

鑛山用機械…………… 三四八

鐵工用機械及工具…………… 三五二

各種唧筒及揚水機…………… 三五七

諸鐵工作業…………… 三六三

機關車、車輛及鐵道用品…………… 三六七

船用機械及機具…………… 三七一

スプリング及製鎖…………… 三七四

時計…………… 三七五

測量、製圖、理化學用器械…………… 三七七

造船、鐵工及船渠業…………… 三八〇

電氣諸機械…………… 三八九

電線、テープ及コード…………… 四〇三

電球、電池及カーボン…………… 四〇八

電氣用器具及材料…………… 四二二

瓦斯機械及器具類…………… 四一九

動植物油及礦油…………… 四二二

雜工業…………… 四二二

網…各種塗料及印刷用インキ…セルロイド製造…
スコップ、シヨベル及農具…諸製造業…………… 四二七

電燈電力供給及電氣鐵道…………… 四四四

瓦斯事業…………… 五三二

總索引 (工業會社工場要録) (業目別)

工業商店要録索引 (特許、工業事務所、工業會社、工場要録の部)

イ 井伊猪飯一市乾岩五坂磯泉和稻生…………… 自一至一〇

今池勇石…………… (工業商店の部) 自一至一〇

路六…………… 自一至一〇

ハ 羽端葉長馬播春島八服原早林濱橋…………… 自一至一〇

丹仁日新庭西…………… 自一至一〇

ホ 北堀細星本…………… 自一至一〇

ト 逸米紅…………… 自一至一〇

ト 戸登土東銅鳥豐虎德富常齋柄巴…………… 自一至一〇

千知中…………… 自一至一〇

布尾於小鬼乙落織近大太王扇岡奥沖…………… 自一至一〇

オ 和若渡綿脇…………… 自一至一〇

カ 鍛火香鹿門加川河金丁片神勝桂鼎…………… 自一至一〇

タ 岳釜鎌笠龜上梶柏鴨蒲關…………… 自一至一〇

洋米横吉善…………… 自一至一〇

タ 田多太煙大谷橋高辰玉溜竹武建流…………… 自一至一〇

爲但…………… 自一至一〇

曾宗相惣…………… 自一至一〇

津都土植鶴塚堤恒綱次辻…………… 自一至一〇

根…………… 自一至一〇

名内浜鍋奈成中永長濤…………… 自一至一〇

武向六宗棟村…………… 自一至一〇

ウ 鱗内ト馬上植浮梅白…………… 自一至一〇

ク 野農則信…………… 自一至一〇

ク 久窪桑桑黒貫國栗倉熊草日釘楠…………… 自一至一〇

マ ヤ屋彌八矢山大倭柳安…………… 自一至一〇

マ 眞間町丸圓松誠前牧外樹増萬…………… 自一至一〇

ケ 建…………… 自一至一〇

富藤深二双福袋伏文…………… 自一至一〇

小兒光弘高工神河鋼後鴻是斯國駒越…………… 自一至一〇

近近…………… 自一至一〇

エ 江榎給榮越海遠…………… 自一至一〇

手出帝鐵寺天電…………… 自一至一〇

あ 阿安足愛有青粟赤明東姉穴新荒天…………… 自一至一〇

淺朝旭麻秋蘆龜…………… 自一至一〇

サ 佐齋澤板飯酒相榮榎札櫻笹三…………… 自一至一〇

木喜紀岐黃桐衣京共清極北菊求鳩九…………… 自一至一〇

君岸金…………… 自一至一〇

ユ 湯有…………… 自一至一〇

明…………… 自一至一〇

ミ 美三線道光皆南源箕宮水…………… 自一至一〇

シ 志支城芝柴七塩鹽上庄莊松科白篠…………… 自一至一〇

社島嶋茂重濤司敷守清下新神進…………… 自一至一〇

ヒ 日比樋尾廣平百久菱…………… 自一至一〇

茂本守森百桃…………… 自一至一〇

ス 瀬清精盛正錢干全…………… 自一至一〇

取須壽水菅末杉住炭鈴…………… 自一至一〇

總索引 (工業商店要録) (業目別)

工業商店要錄索引 (業目別)

第六版 日本工業要錄 第三及四年

- 電氣機械及用品……………(工業商店の部)…一三〇
- 瓦斯器具及用品……………一三四
- 諸機械工具及工業用品……………一三五
- 理化學、測量、製圖、醫療器械……………一四二
- 金庫及度量衡器……………一四三
- 紡織、染色、裁縫機械及器具……………一四三
- 汽機、汽罐、蒸汽タービン及用品……………一四四
- 石油及瓦斯發動機……………一四四
- 鐵工用機械及工具……………一四四
- 鑛山用機械及用品……………一四五
- 鐵道用機械及用品……………一四六

- 船舶用機械、船具及各種綱具類……………一四六
- 製材機械及各種鋸……………一四九
- 精米、精麥及製粉機……………一四九
- 各種唧筒及防火器具……………一四九
- バルブ及コック其他水道用品……………一四九
- 製造用各種機械器具……………一五〇
- 暖房通風冷藏及衛生裝置並ニ器具……………一五〇
- 建築用具及各種材料……………一五〇
- スコップ、シヨベル及農工用品……………一五一
- 各種金屬材料及合金……………一五三
- 各種金屬線及釘鉸類……………一五三
- 各種金網……………一六一
- 鉛管及鐵管類……………一六二

附錄索引

第六版 日本工業要錄 第三及四年

- 諸金物、各種打刃物類……………工業商店の部 一六三
- 護謨及製品……………一六五
- 皮革及調帶……………一六五
- 金剛砂砥、油砥……………一六六
- 各種種 鏝……………一六六
- 繪具、染料及工業藥品……………一六七
- 各種塗料及用具……………一六九
- 石油、礦油及蠟……………一七〇
- 雜……………一七一
- 各特許工業事務所及工事請負業……………一七三
- 外國商館……………一七六

- 帝國大學及高等工學校……………附錄の部…一
- 公立工業學校……………五
- 私立工業學校……………一五
- 官公立公設物……………一七
- 學會及俱樂部……………二〇

工業廣告索引 附 特許、工業事務所及工事請負業

イ之部

年四及三 鑑 要 業 工 本 日 版 六 第

井上帶革製造所 各種帶革製造 前四三
 井上鐵工所 鐵工用諸機械 前四三
 市居染工場 電氣應用漂白及染色、整理 前四三
 市川克三商店 鋼鐵諸材料 前四三
 岩橋製作所 パルプ、コック類及電氣用具 前四三
 岩田兄弟商會 諸工業用諸機械及電氣器具 一七三
 乾鐵工所 水管式汽罐製造 一七三
 泉鉛管製造所 各種鉛管、鉛板 一七三
 池貝鐵工所 鐵工用諸機械製造 色紙四
 池貝鐵工所 鐵工用諸機械 色紙五
 池貝鐵工所 陸船用石油發動機 色紙六
 池貝鐵工所 陸船用石油發動機製造 色紙七
 池田鐵工所 諸機械器具、工具及材料 一七六
 石井鐵工所 絹糸紡織用諸機械、汽機、汽罐、鐵工用機械製造 一七五
 石原木管製造所 高速用鋼及鐵 後二
 石川島造船所 紡織用木管製造 後二
 石川島造船所 船舶、汽機、汽罐、電機鐵骨、橋梁、ポンプ、鐵道、瓦斯及諸機械 色紙〇

ハ之部

パウルシユラム商會 鐵工用機械及ホールトナツト製造 一六
 バグナルエンドヒレス 同 上 一七
 バグナルエンドヒレス タービン直結發電機 前二
 バグナルエンドヒレス ワツタワームター 前二
 バグナルエンドヒレス アーク燈 前二
 バグナルエンドヒレス 電氣暖房器 前二
 バグナルエンドヒレス ホルト制禦器 前二
 バグナルエンドヒレス 發電機 前二
 バグナルエンドヒレス 諸機械、工具、材料、塗料及パツキンケ 前二
 羽田商店調帶部 羽田式綿調帶及ベルトワツクス 一五三
 長谷川鐵工所 硫酸肥料製造用及嶺山用機械製作 後三
 長谷川鐵工所 吸入瓦斯發動機製造 後三
 長谷川鐵工所 ラジエター及製紙用スクリンプレーター製造 後九
 長谷川鐵工所 紡織用諸機械及器具 後九
 長谷川鐵工所 チルド車輪 後九
 長谷川鐵工所 ヒュカールポンプ及各種ポンプ製作販賣 前四
 長谷川鐵工所 水道用品 前四
 長谷川鐵工所 造船鐵工業 前四
 長谷川鐵工所 英米國鐵器諸金物材料 前四

ニ之部

年四及三 鑑 要 業 工 本 日 版 六 第

範多商會 蒸氣、電氣、瓦斯、其他 後三
 阪東式調帶合資會社 諸機械、工具材料 後三
 木綿調帶及パツキンケ 後三
 減摩劑カリブソール 色紙三
 鐵工用機械並ニブール 色紙二
 營業目品 一五三
 ウォーシントンポンプ 一五三
 ヘルケオ唧筒 一九五
 電動機及耐火煉瓦、ニツケル板 一六六
 電線、セレンセン式風車 一七七
 ヲ井グメリット及フラツクス 一七九
 各種起電機、剪斷機、ブーリーストーン 一八九
 ザツク機械會社製造用機械 二〇〇
 スタインミユル式汽罐 二〇〇
 消火器及アルミニウム 二〇〇
 マリン、ケリユーヒツチ 二〇〇
 カード、二、三、三
 鑄鋼及硬鋼、半鋼鑄物 一四三
 鐵素、アセチレン、瓦斯 前四
 製造及鋸着事業請負 前四

ホ之部

日本オキシセトス會社 同 上 前八
 日本鉛管製造所 各種鉛管製造 前八
 日和和商會 鐵工用機械 色紙八
 日和和商會 船用石油發動機 色紙九
 日和和商會 電氣計器及配電盤 後六
 日新工業社 工業用品及機械附屬品 二二三
 西村榮三郎商店 吸入瓦斯發動機及可鍛鑄物 二二七
 西山鐵工所 工業用品、パラタベルト及工業用品 三〇
 西崎商店 同 上 三〇
 ホーン東京本店 米國製諸機械及工具類輸入販賣 三三
 ホーン大阪支店 同 上 三三
 ホーン工具販賣部 同 上 三三
 ホーン大連支店 同 上 三三
 ホシキンソン商會 紡織用諸機械及同器具材料 二七
 堀田商會 鐵道、嶺山、電氣、蒸氣及諸材料 前二

ヘ之部

ベツカ商會 營業科目 色紙二
 ベツカ商會 チエンプロック及スチー 一六三
 ベツカ商會 △唧筒 一六三

總索引 (工業廣告) (イロハ順)

關西瓦斯鑄接所 酸素、アセチリン瓦斯應用 鑄接及鐵工業 四六

ヨ之部

米井商店 電氣機械及諸機械、金屬 吸取紙
 橫河橋梁製作所 材料、塗料、ゴム製品
 橫山耐火煉瓦製造所 設計及請負 耐火煉瓦製造
 吉川久七商店 輸出貿易業
 吉川式調帯ヒツカ製造 各種調帯製造
 吉川セメント合資會社 セメント製造販賣
 吉川製油所(合資會社) 工業用諸油製造
 橫濱製綱株式會社 各種製綱

田中合名會社 鑛山用、理科學諸機械
 田中英太郎商店 各種金網製造販賣
 田阪宗之助商店 英米諸機械工具
 多木製肥所 肥料製造
 高田商會本店(合資會社) 營業科目
 高田商會本店(合資會社) 紡織機械部營業科目

タ之部

前六
前七
前八
前九
前二〇
前二一
前二二
前二三
前二四
前二五
前二六
前二七
前二八
前二九
前三〇
前三一
前三二
前三三
前三四
前三五
前三六
前三七
前三八
前三九
前四〇
前四一
前四二
前四三
前四四
前四五
前四六
前四七
前四八
前四九
前五〇
前五一
前五二
前五三
前五四
前五五
前五六
前五七
前五八
前五九
前六〇
前六一
前六二
前六三
前六四
前六五
前六六
前六七
前六八
前六九
前七〇
前七一
前七二
前七三
前七四
前七五
前七六
前七七
前七八
前七九
前八〇
前八一
前八二
前八三
前八四
前八五
前八六
前八七
前八八
前八九
前九〇
前九一
前九二
前九三
前九四
前九五
前九六
前九七
前九八
前九九
前一〇〇

レ之部

高田商會本店(合資會社) ウエスチングハウス社製 諸機械 九
 高田商會本店(合資會社) 暖房用無煙汽罐 一〇〇
 高田商會本店(合資會社) 製氷及冷蔵裝置 一〇一
 高田商會本店(合資會社) 矢野式ストーカー 一〇二
 高田商會本店(合資會社) フライハルト式架空索道 一〇三
 高田商會本店(合資會社) 高田船底塗料 一〇四
 高田商會銀座販賣店(合資會社) スターリングウアニツシユ 一〇五
 高田商會銀座販賣店(合資會社) 營業品目 一〇六
 高田商會銀座販賣店(合資會社) ウォーシントン型複式給 一〇七
 高田商會銀座販賣店(合資會社) 水唧筒 一〇八
 高田商會銀座販賣店(合資會社) 高速度用鋼 一〇九
 高野野商務行(合資會社) ハルト及パツキング類 一一〇
 高野野商務行(合資會社) 和洋建築設計監督及請負 一一一
 片岡安事務所 理化用器械 一一二
 玉屋商店 物理用器械 一一三
 武田工場 物理用器械、ナツツ類製造 一一四
 エル、レイホルト商館 水車、發動機、紡織用諸 一一五
 機械、製造用機械 一一六

ツ之部

津田勝五郎商店 鋼鐵諸材料及ゴム製品
 都志電機商會 電氣機械器具、電球販賣
 佃島製機工作所 鑛山用諸機械專門製作
 佃島電機器具工作所 電氣諸機械器具製造

ナ之部

派速貿易商會 英米諸機械工具類及材料 輸入販賣 後九
 中井クローム調革製造所 クローム製帶革及ヒツカ一前八
 中村斷截場 吸入瓦斯及石油發動機、 後二
 中村鐵工所 精米機製作
 中村英丸商店 鐵工用諸機械製作及附屬 一九
 中村英丸商店 品器具
 中村英丸商店 ホールト、ナツツ其他シ 六
 中村英丸商店 ヨイスト類
 中島三三三工場 汽機直結發電機 四
 中島三三三工場 同上 五
 中島三三三工場 起重機 六
 中島三三三工場 同上 七
 中島三三三工場 汽機 八
 中島三三三工場 離心式ポンプ 九
 中島三三三工場 諸機械及各種合金 一〇
 中島三三三工場 製油用機械 一一

ウ之部

中島製作所 製油用諸機械 一八六
 中島製作所 水道用制水瓣 一八七

ノ之部

野澤商店 石綿盤輸入販賣 後五

ク之部

國友鐵工所 齒切車及煙草製造用機械 前三
 桑原商店(株式會社) 可鍛鑄鐵、鑄鋼 六
 楠木商店 ロコモビル及ユニフロー 三
 楠木商店 エンヂン各種調品、ス 三
 楠木商店 プリンク其他機械及工具類 三
 楠木商店 同上 三

ヤ之部

ヤマトメタル商會 各種メタル 七
 矢野テント商會 各種テント製造販賣 一八
 山谷洋家具合資會社 洋家具及室內裝飾 一九

總索引 (工業廣告) (イロハ順)

總索引 (工業廣告) (四〇八順)

山武商會 機械工具及材料 前七
 山武商會 酸素瓦斯 前八
 山口勝藏商店 鐵工、鑛山、造船、ポンプ 前八
 山口商會 及自動車 前八
 山田下商會 電氣用機械器具及工事請負 前八
 山田下商會 諸機械器具金物材料 前八
 安田商事株式會社大阪支店 高級鐵工用機械 前八
 安田商事株式會社大阪支店 各種起重機 前八
 安田商事株式會社大阪支店 旋盤 前八
 安田商事株式會社大阪支店 送風機 前八
 安田商事株式會社大阪支店 紡績用品 前八
 山階鐵工所 紡績用品 前八
 馬來製作所 電氣諸機械及工業用品 前九
 松井兄弟商會 シヤフト、メタル、革車、調帶 前九
 松田式ポンプ合資會社 タービン唧筒及石油吸入瓦斯發動機 前九
 松田製作所 タービンポンプ及各種ポンプ諸機械製造 前九
 牧田鐵工所 吸入瓦斯、石油發動機及精米機 前九

マ之部

フ之部
 フアーブルブランド商會 電氣機械、發動機、鑪及色紙一
 フアーブルブランド商會 諸機械 一
 フアーブルブランド商會 諸機械及諸材料輸入 中表紙裏
 シー、アランデル商會 井ニ金屬品 一
 藤井電線製造所 高速度鋼及諸機械 一
 藤井電線製造所 各種電線及電導線 一
 藤村工場 銅 一
 藤村工場 吸入瓦斯發動機及螺子切機 一
 藤倉電線製造所 各種電線製造販賣 一
 古河鐵業會社 電線電纜紙ケーブル 一
 深川造船會社 造船、車輛砲金鑄物 一
 二葉商會 電機用陶器及金具 一
 伏田鐵工所 吸入瓦斯及石油瓦斯發動機及鋸屑利用吸入瓦斯發動機 一
 コ之部
 コーンス商會工業部 濾過器及唧筒 前九
 河野工業事務所 電氣機械及瓦斯機械 前九
 廣榮電球製作所 電球製作 前九

總索引 (工業廣告) (四〇八順)

エドガーアレン會社 鋼鐵材料、鑪、鋸、セメント及鑛山用機械 一
 ア、エストマン商會 鐵工、紡績、造船用諸機械及材料 一
 遠藤商店 ベイント及塗料船舶工業用品販賣 一
 テ之部
 鐵道用品商會 蒸汽、電氣鐵道用品及材料 一
 鐵道工業事務所 鐵道工業事務 一
 鐵道工業合資會社 鐵道、土木建築工事請負 一
 電管社 電燈用ソケット及安全器 一
 ア之部
 アンドリユス、エンド、チヨルチ合名會社 英、米、獨諸機械工具輸入 九
 アンドリユス、エンド、チヨルチ合名會社 同上 九
 赤尾保商店 布ホース諸機械工業用品 後三
 淺野商店 英、米諸機械及工具類販賣 二
 淺村特許事務所 特許代理業 一

工之部

サ之部
 足立鐵工所 鐵工用諸機械 一
 足田鐵工所 セメント、煉瓦製造用機械及各種鑄物 一
 芦森製網所 綿網及紡績 後七
 佐野鐵工所 紡織用諸機械製造 一
 彩工舎(合名會社) 綜統、ونس及炭暖房裝置 一
 齊藤製作所 暖房裝置 一
 酒井工場 機械切齒車 一
 澤井工場 電氣用陶磁器 一
 三益商會 鋼製革車及綿糸調帶 一
 キ之部
 木本鐵工株式合資會社 紡織用一般諸機械製造 前三
 紀野吉鐵工所 鑄鐵管、鐵柱鑄造 前三
 衣笠本商店 各種船燈、信號器及救命具 一
 北織機料商店 紡織用金茂製造 一
 メ之部
 明治電機製造所 電氣諸機械製造 一
 明電舎 電氣諸機械製造 一

工業廣告索引 (業目別)

紡織、製綿及染色

大阪紡績株式会社…………… 〇九
 鐘淵紡績營業部…………… 〇九
 三重紡績株式会社…………… 一〇
 毛斯綸紡績會社…………… 一〇

紡織用機械器具及用品

石原木管製造所…………… 一五
 石井鐵工所…………… 一五
 岩橋製作所…………… 一六
 長谷川商店…………… 一六
 西村榮三郎商店…………… 一七
 ホジキンソン商會…………… 一七
 ベツカ商會…………… 色紙一
 大阪帶革製造所…………… 二
 大野鐵工所…………… 前七
 大川商工株式會社…………… 一三
 ワインベルゲル商會…………… 後三
 金井トラペラー製造所…………… 一七
 加地鐵工所…………… 一七
 吉川式調帶ピツカー製造合資會社…………… 一七
 高田商會(合資會社)…………… 七及八
 高田商會銀座販賣店(合資會社)…………… 一〇六

造船及船渠業

レールホルト商館…………… 後二
 楠木商店…………… 三、三
 山下商店…………… 前四
 山階鐵工所…………… 一〇
 エストマン商會…………… 三九
 芦森製網所…………… 後七
 彩工會(合名會社)…………… 五
 佐野鐵工所…………… 一六
 北織機料商店…………… 一五
 木本鐵工株式合資會社…………… 前五
 三井物產株式會社…………… 前九
 三井物產株式會社…………… 前〇
 廣田商店…………… 後一四、一五
 森田商店…………… 前八
 ストロロン商會…………… 二九

塗料及諸油類

東京石川島造船所(株式會社)…………… 色紙一〇
 原田商行(合資會社)…………… 六
 小野鐵工造船所…………… 一五
 深川造船所…………… 一五
 範多商會…………… 後三
 ニーロッパ商會…………… 色紙三、一五
 丹羽商店…………… 一六
 米國貿易商會…………… 一六

大阪阿部ヘイント製造所	前二
鎌村商會	一
米井商店	一
吉川製油所	一
高田商會(合資會社)	九七及一〇四
高田商會銀座販賣店(合資會社)	一〇五
フランデル商會	一〇五
遠藤商店	一〇六
彩工舎(合名會社)	一〇五
ツヤテンマテン商會	一〇三
森田商店	前六
組育スタンダード油會社	一八二

調帶及製網

井上帶革製造所	三
阪東式調帶合資會社	後七
羽田商店調帶部	一五
西崎商店	三〇
大阪製網合資會社	五
大阪帶革製造所	二
大澤商會支店	一四
横濱製網株式會社	一八九
吉川式調帶ピッカー製造合資會社	一〇
高野商行	二四
高田商會(合資會社)	七及二五
中井クローム調帶製造所	前三

山口勝藏商店	前二
松井兄弟商會	前元
三益製網所	後七
三益商會	一〇
木綿調帶合資會社	一六
守谷商會	一五
瀨真商店	一六一
ストロン商會	一元

汽機汽罐及附屬品

乾鐵工所	一七
石井鐵工所	一五
原田商行(合資會社)	六
範多商會	後三
パウルシユラム商會	一六、一七
支那及日本貿易商會	後三〇
ニールツプ商會	一九、二〇
堀田商會	前二
米國貿易商會	六
東京石川島造船所(株式會社)	色紙一〇
ルーク商會	二
小野鐵工造船所	四
岡鐵工所	一九三
大倉組(株式會社)	三
大野鐵工所	七
唐津鐵工所	色紙三

總索引 (工業廣告) (業目別)

總 索 引 (工業廣告) (業目別)

高田商會(合資會社)……………九七及〇三
 中島三工所……………三、三
 楠木商店……………三、三
 アンドリュースエンド、シヨルジ合名會社……………九
 三井物産株式會社……………前一
 シヤードン、マゼソン商會……………三
 シーメンス、シュツケルト電氣株式會社……………カード

電氣諸機械器具及用品

岩田兄弟商會(合資會社)……………一七
 バンデン商店……………一〇
 バグナル、エンド、ヒルス合名會社二、三、四、五、六
 範多商會……………後三
 西村榮三郎商店……………一三
 日新工業社……………後六
 日本陶器合名會社……………カード
 ニーロッパ商會……………一五、一六、一七
 堀田商會……………前三
 米井商店……………吸取紙
 米國貿易商會……………六
 ベツカ商會……………一七
 東亞電氣商會……………一番
 東京田中商會……………前五
 東京中央電氣商會……………七
 東京石川島造船所(株式會社)……………色紙一〇
 千代田組……………一六

大倉組(株式會社)……………一三
 岡鐵工所……………一五
 大阪電氣商會……………一八
 岡原義二……………七
 大阪電燈株式會社製作所……………前三
 奥村電機商會……………後一八
 ワインベルグル商會……………後三、四
 唐津鐵工所……………色紙三
 高田商會(合資會社)……………九、九
 高田商會銀座販賣店(合資會社)……………一〇六
 都志電機商會……………八〇
 月島電機器械工作所……………一八
 佃島製作所……………前四
 浪速貿易商會……………後九
 中島三工所……………四、五及六
 山下商店……………前四
 山口商店……………一五
 馬來製作所……………八
 藤井電線製造所……………一三
 二葉商會……………八
 古河合名會社……………前三
 フワイブルブランド商會……………色紙一
 藤倉電線株式會社……………一五
 廣榮電球製作所……………一六
 工業社……………一七

蒸気及水力タービン

エストマン商會	一三
鐵道用品商會	一五
電 營 社	一六
アンドリエース、エンド、ジヨルツ合名會社	一七
澤井工場本店	一八
明治電機製造所(合名會社)	一九
明 電 舎	二〇
三井物産株式會社	二一
松風陶器合資會社	二二
シャーンマテン商會	二三
島津製作所	二四
シーメンス、シュツケルト電氣株式會社	二五
支那及日本貿易商會	二六
ヒーリング商會	二七
盛 興 商 會	二八
範 多 商 會	二九
米國貿易商會	三〇
東京石川島造船所(株式會社)	三一
千代田組	三二
高田商會(合資會社)	三三
レーホルト商館	三四
浪速貿易商會	三五
三井物産株式會社	三六

石油、瓦斯及吸入瓦斯機關

シャーンマテン、マゼソン商會	三
シーメンス、シュツケルト電氣株式會社	一
ヒーリング商會	二
池貝鐵工所	色紙六七
石井鐵工所	一五二
岩橋製作所	一四九
範多商會	後三三
長谷鐵工所	後一九
西山鐵工所	色紙八九
日和商會	前二
堀田商會	前二
米國貿易商會	六
岡鐵工所	一八
川崎鐵工所	一八
高田商會(合資會社)	九七
高田商會銀座販賣店(合資會社)	一〇六
レーホルト商館	後二
浪速貿易商會	後九
中村斷截場	後〇
楠 木 商 店	三、三
安田商事株式會社大阪支店安田鐵工所	一八、一九、二〇、二一
牧田鐵工所	二二
松田式ポンプ合資會社	二二
松田製作所	三
フアアルブランド	中表紙裏

總 索 引 (工業廣告) (業目別)

總索引 (工業廣告) (業目別)

フアイアルブランド商會……………色紙一
 藤村工場……………後八
 伏田鐵工所……………後八
 アンドリュウス、エンド、シヨルジ合名會社……………九一
 三井物産株式會社……………前六
 三益商會……………一〇
 平井商會製作所……………一三
 廣瀬鐵工所……………一六
 ヒーリング商會……………後一
 スترون商會……………三九

鐵工用機械工具及用品

池貝鐵工所……………色紙四、五
 井上鐵工所……………前四
 池田商店……………一六
 石井鐵工所……………一五
 パウルシエラム商會……………一六、七
 日和商會……………色紙八、九
 ニーロッパ商會……………色紙二及一、三、一、九
 堀田商會……………前二
 米國貿易商會……………一六
 ベツカ商會……………一三、一四、及一六
 陸福製作所……………二五
 若山鐵工所……………前二
 若山鐵工所……………前二
 唐津鐵工所……………色紙三

鑛山用機械器具及用品

關西瓦斯鑛接所……………一五
 高田商會(合資會社)……………九七
 高田商會銀座販賣店(合資會社)……………一〇六
 中村鐵工所……………一九
 中島三工所……………六、七
 國友鐵工所……………前二
 山下商店……………前四
 山武商會……………前七
 山口勝藏商店……………一七
 安田商事株式會社大阪支店安田鐵工所……………一八、一九、二〇、二一
 藤村工場……………中表紙裏
 フアイアルブランド……………一五
 エストマン商會……………一五
 エドガー、アレン會社……………一五
 アンドリュウス、エンド、シヨルジ合名會社……………九一
 足立鐵工所……………一五
 酒井工場……………一六
 シヤーデンマテン商會……………前二
 盛興商會……………前二
 石井鐵工所……………一五
 範多商會……………後三
 長谷鐵工所……………後三
 西村榮三郎商店……………前二
 堀田商會……………前二

鐵道用機械、汽關車及車輛

米國貿易商會	六一
大塚工場	一七一
大野鐵工所	前二七
ワインベルグ商會	後三
米井商會	吸取紙
田中合名會社	三
高田商會(合資會社)	三
佃島製作所	前四
浪速貿易商會	後九
楠木商會	三、三
山下商店	前四
山口勝藏商店	三
エドガーアレン會社	三五
アンドリュース、エンド、ジョルジ合名會社	九
三井物産株式會社	前七
シャーターン、マゼン商會	三
支那及日本貿易商會	後一六
乾鐵工所	二七
東京石川島造船所(株式會社)	色紙一〇
石井鐵工所	一五
岩橋製作所	一〇
島中工場	三
堀田商會	前三
ベツカ商會	一六及一六
ルーク商會	一七

總索引 (工業廣告) (業目別)

製造用機械及器具

岡鐵工所	一三
大塚工場	一七
大倉組(株式會社)	一三
大野鐵工所	前二七
ワインベルグ商會	後三
加藤車輛製作所	四
米井商會	吸取紙
高田商會(合資會社)	九
月島電機器械工作所	一八
浪速貿易商會	後九
楠木商會	三、三
山下商店	前四
山口勝藏商店	三
深川造船所	五
フワアルブランド商會	色紙
フワアルブランド	中表紙裏
鐵道用品商會	五
アンドリュース、エンド、ジョーシ合名會社	後一六
支那及日本貿易商會	後一六
東京石川島造船所(株式會社)	色紙一〇
石井鐵工所	一五
長谷川鐵工所	一〇
龜多商會	後三
パウルシユラム商會	一六、一七

總索引 (工業廣告) (業目別)

ニールツア商會	二〇、一五
米國貿易商會	六
ベツカ商會	色紙二
大阪製鋼所	一九一
大倉組(株式會社)	三三
大野鐵工所	前七
ワヰンベルゲル商會	後四
若山鐵工所	前七
米井商會	吸取紙
高田商會(合資會社)	九七及一〇一
高田商會銀座販賣店(合資會社)	一〇六
レーホルト商會	後二
浪速貿易商會	後九
中島製作所	一八四、一八五、一八六
中村斷裁場	後〇
國友鐵工所	前三
山下商店	前三
牧田鐵工所	一三
フアアルブランド	中表紙裏
伏田鐵工所	後六
エドガー、アレン會社	後五
エストマン商會	三九
足田鐵工所	一五
支那及日本貿易商會	後六
平井商會製作所	一三

印刷製本、衡器理化學器械

大野鐵工所	前七
大中鐵工所	一四
田中合名會社	六
高田商會(合資會社)	九七
玉屋商店	二
島津製作所	前四

唧筒及防火器具

東京石川島造船所	色紙二〇
島中ボンブ製作所	前四
二重瓶消火器株式會社	八
ニールツア商會	一五、一六、一七
堀田商會	前三
ベツカ商會	一六
岡田鐵工所	三
岡本工作所	六
岡鐵工所	一五
大阪暖房商會	一三
大倉組(株式會社)	三一
ワヰンベルゲル商會	前六
高田商會(合資會社)	後三
高田商會銀座販賣店(合資會社)	六
佃島製作所	二六、二七
佃島製作所	前四
中島製作所	八四

水道用機械器具

中島三工所	九
山口勝藏商店	一〇
松田式唧筒合資會社	一一
松田製作所	一二
藤村工場	一三
フアアルブランド	一四
コーンス商會工業部	一五
淺野商會	一六
アンドリュース、エント、シヨールジ合名會社	一七
神藤ポンプ製作所	一八
盛興商會	一九
住田作五郎鐵工部	二〇
鈴木松次郎	二一
須賀商會	二二
岩橋製作所	二三
花菱鐵工所	二四
米國貿易商會	二五
陸福製作所	二六
ルーク商會	二七
岡原義二商店	二八
大野鐵工所	二九
派速貿易商會	三〇
中島製作所	三一
コーンス商會工業部	三二

暖房、通風及冷蔵裝置

アンドリュース、エント、シヨールジ合名會社	九〇
須賀商會	九一
長谷川鐵工所	九二
岡鐵工所	九三
大阪暖房商會	九四
吉春商會	九五
高田商會(合資會社)	九六
齋藤製作所	九七
須賀商會	九八

諸機械工業用品

岩田兄弟商會(合資會社)	一〇〇
池田商店	一〇一
岩橋製作所	一〇二
林音吉商店	一〇三
パンデン商店	一〇四
長谷川鐵工所	一〇五
範多商會	一〇六
西村榮三郎商店	一〇七
西崎商會	一〇八
ホーン商會	一〇九
米井商店	一一〇
米國貿易商會	一一一
東京田中商會	一一二

總索引 (工業廣告) (業目別)

總 索 引 (工業廣告) (業目別)

東洋鐵合資會社	前六
千代田組	一三五
陸福製作所	一三五
大野鐵工所	前七
岡原義二商店	七〇
岡本工作所	六八
奥村電機商會	後八
ワヰンベルグ商會	後四
ワシノ商店	前六
吉春商店	七
田阪宗之助商店	一〇九
山下商店	前四
安田商事株式會社大阪支店安田鐵工所	一八九、二〇〇、二〇一
アランドル商會	五
深川造船所	五
淺野商店	一一
アンドリュース、エンド、シヨルシ合名會社	九
赤尾保商店	後二
シャーターン、マゼン商會	三
下井商店	三
平井商會製作所	三
盛興商會	前三
住田作五郎鐵工部	六
杉本杉松商店	七
鋼、鐵、銅、諸材料	一七
泉鉛管製造所	一七

岩田兄弟商會(合名會社)	一七
池田商店	一七
石原商店	二
市川克三商店	前三
林音吉商店	四
パンテン商店	一〇
範多商會	後三
西村榮三郎商店	一三
日本鉛管製造所	前六
米國貿易商會	六
東京スプリング製作所	五
東洋鐵合資會社	前四
東洋金網商會	一三
千代田組	一八
大阪鐵管商會	六
大阪金網合名會社	色紙三
大阪製鐵所	六
大倉組(株式會社)	二
ワインベルグ商會	後四
河合鋼商會	一五
米井商店	吸取紙
横河橋梁製作所	前六
田阪宗之助商店	一〇九
田中英太郎商店	一七
武田工場	一七
高田商會(合資會社)	九

高田商會銀座販賣店(合資會社)……………一〇六、一〇七
 津田勝五郎商店……………一〇六
 中村英丸商店……………一〇六
 楠木商店……………一〇六
 山下商店……………一〇六
 山口勝藏商店……………一〇六
 藤田組……………一〇六
 プランアル商會……………一〇六
 古河合名會社……………一〇六
 フアアルブランド商會……………一〇六
 フアアルブランド商會……………一〇六
 エドガー、アレン會社……………一〇六
 エストマン商會……………一〇六
 赤尾保商店……………一〇六
 紀野吉鐵工所……………一〇六
 シヤードンマテソン商會……………一〇六
 下井商店……………一〇六
 シーボム、エンドテ、ツクスタール……………一〇六
 支那及日本貿易商會……………一〇六
 盛興商會……………一〇六
 杉本杉松商店……………一〇六

建築材料及用品

林音吉商店……………一〇六
 西村榮三郎商店……………一〇六
 川崎工場……………一〇六

總索引 (工業廣告) (業目別)

鎌村商會……………一〇六
 野澤商店……………一〇六
 山下商店……………一〇六
 三井物産株式會社……………一〇六
 瀨良商店……………一〇六

鑄鐵鑄鋼及可鍛鑄鐵

日本鑄鋼所……………一〇六
 大阪製鋼所……………一〇六
 西山鐵工所……………一〇六
 桑原商店(株式會社)……………一〇六
 盛興商會……………一〇六

ゴム製品及パツキング類

阪東式調帶合資會社……………一〇六
 丹羽商店……………一〇六
 西崎商店……………一〇六
 大阪可求社……………一〇六
 大石ゴム製造所……………一〇六
 米井商店……………一〇六
 高野商行……………一〇六
 津田勝五郎商店……………一〇六
 赤尾保商店……………一〇六
 杉本杉松商店……………一〇六
 米國貿易商會……………一〇六

總索引 (工業廣告) (業目別)

各種鑄物

- 乾鐵工所.....一五三
- 石井鐵工所.....一五三
- 桑原商店(株式會社).....一五三
- 馬來製作所.....一五九
- 深川造船所.....一五九
- 足田鐵工所.....一五九

シヤフト、メタル及革車

- 岡田鐵工所.....一五九
- 大野鐵工所.....一五九
- 高田商會(合資會社).....一六〇
- 中島製作所.....一六〇
- ヤマトメタル商會.....一六〇
- 松井兄弟商會.....一六〇
- 三益商會.....一六〇
- 盛興商會.....一六〇
- 瀬戸永三郎商店.....一六〇

工業用藥品及染料

- 米國貿易商會.....一六〇
- 大阪舍密工業株式會社.....一六〇

煉瓦及ルツボ

- ニールロツブ商會.....一六〇
- 大阪窯業株式會社.....一六〇

- 横山耐火煉瓦製造所.....一五九
- 品川白煉瓦株式會社.....一五九
- 廣瀬耐火煉瓦製造所.....一五九

セメント及石灰

- 中央セメント株式會社.....一六〇
- 小野田セメント株式會社.....一六〇
- 大阪セメント株式會社.....一六〇
- 吉川セメント合資會社.....一六〇

船舶用機械及船具

- 岩橋製作所.....一六〇
- 米國貿易商會.....一六〇
- 小野鐵工造船所.....一六〇
- 大阪製鋼所.....一六〇
- 高田商會(合資會社).....一六〇
- 山下商店.....一六〇
- アンドリュースエンド、ジョーシ合名會社.....一六〇
- ストロン商會.....一六〇

瓦斯製作機械及器具

- 東京石川島造船所.....一六〇
- 範多商會.....一六〇
- 米國貿易商會.....一六〇
- 高田商會(合資會社).....一六〇
- 工業社.....一六〇

工業、特許事務所、請負業

- ヒールンガ商會.....後一
- 東洋コムプレッソル會社.....一五七
- 東亞電氣商會.....一五七
- 大阪電氣商會.....一五七
- 岡本工作所.....一五七
- 關西瓦斯鑄接所.....一五七
- 横河橋梁製作所.....一五七
- 長野金吾事務所.....一五七
- 片岡安事務所.....一五七
- 内村、小谷特許事務所.....一五七
- 山口商店.....一五七
- 工業社.....一五七
- 河野工業事務所.....一五七
- 鐵道工業合資會社.....一五七
- 鐵道工務所.....一五七
- 淺村特許事務所.....一五七
- シーヤリング工場.....一五七
- 須賀商會.....一五七

雜

- 市居染工場.....一四〇
- ニールロツブ商會.....一四七
- 日本ナキシシーヌ、アセチレーヌ會社.....前七及八
- 米國貿易商會.....六一
- ベツカ商會.....一五五

總索引 (工業廣告) (業目別)

- 大阪舍密工業株式會社.....一六〇
- 大阪木管商會.....一六〇
- 吉川久七商店.....前一九
- 多木製肥所.....一五三
- 楠木商店.....一五三
- 矢野テント商會.....一六〇
- 山武商會.....前八
- 山谷洋家具合資會社.....一四
- 山口勝藏商店.....一四
- フアブルブランド.....中表紙裏
- アンドリュース、エンド、ジョーシ合名會社.....九〇
- 衣笠本店.....元
- 三井物産株式會社.....前五
- ヒラノ、荷札製造所.....一五五

要工日
鑑業本
版六第

工學者及技術者

工業之日本社印刷部

大阪活版印刷所

大阪市東區内淡路町二丁目
電話 東八八〇番



工學者及技術者

工業之日本社印刷部

大阪活版印刷所

大阪市東區内淡路町二丁目
電話 東八八〇番

工學者及技術者

イ之部

伊

- 伊藤 半太郎 工學得業士、土木、三八、五高工、廣島市技師、廣島市下水道臨時築造部在勤
- 伊藤 平七 機械、四四、大工、三重紡績會社名古屋分工場在勤
- 伊藤 豐治 工學士、機械、四〇、東大、三井物産會社技師、(在英中)
- 伊藤 朋來 造船、三八、大工、三菱造船所技師、造船設計係、長崎市小島郷四五〇
- 伊藤 知郎 應化、三三、東工、伊藤清酒研究所主三重縣室山
- 伊藤 長市 工學士、土木、三五、東大、北海道技師、土木部在勤
- 伊藤千代太郎 土木、四五、名工、名古屋市役所土木課在勤
- 伊藤 亮次 圖案、四三、東工、東京高等工業學校助教授
- 伊藤 隆三郎 工學士、土木、一五、東大、京濱運河會社常務委員、東京市芝二本榎四、一
- 伊藤 旺 機械、四五、東工、東京砲兵工廠在勤
- 伊藤 勝治 圖案、四三、東工、印刷局活版部在勤
- 伊藤 龜太郎 東京牛込東五軒町四五
- 伊藤 一隆 土木、四一、名工、鐵道院技師、東管福島保線事務所在勤、福島市置賜町鐵道官舎
- 伊藤 一隆 農學士、一三、札幌農學校、日本石油會社技師、調查課長、新潟縣柏崎町電一五一

- 伊藤 由一 工學士、造船、三四、東大、日本郵船會社技師、橫濱支店在勤、橫濱市青木町四五五
- 伊藤 宣良 富山縣工業試驗場技師兼工藝學校長(射水郡下關村)
- 伊藤 達三 工學士、造船、三七、東大、三菱造船所技師、造船設計係、東京市麴町區八重洲町三三菱造船部
- 伊藤 健 紡織、四三、名工、東京稅務監督局技師、東京市芝區田村町一八、電芝三四六
- 伊藤 辰吉 工學士、造船、二〇、東大、神奈川縣三浦郡長井村一〇五九
- 伊藤 立吉 機械、四五、東大、三菱造船所技師、(長崎市飽浦)
- 伊藤 禮一 理學士、化學、四二、東大、名古屋高等工業學校教授、名古屋市中區東武平町二ノ一二〇
- 伊藤 鶴作 養蠶、四〇、東工、東京瓦斯器具製作所技師、(東京市深川區猿江町)
- 伊藤 常治 機械、四四、東工、大阪紡績會社技師(大阪市西區四貫島)
- 伊藤 常夫 工學士、土木、三一、東大、鐵道院技師、神宮名古屋保線事務所長、名古屋市西區西柳町鐵道官舎第二號、電九〇
- 伊藤 蘭兒 養蠶、四五、東工、福岡縣工業學校教諭
- 伊藤 昇 機械、四一、東工、芝浦製作所設計部製圖係、東京市本郷區西片町一〇

工學者及技術者

イ之部

伊

- 伊藤 綏治 染織、四三、東工、伊藤染工場主、東京市深川區安宅町一三
- 伊藤 安吉 工學士、機械、三二、東大、海軍造船中監、東京府荏原郡北品川二四二、電芝三八七六
- 伊藤 安次郎 工學得業士、圖案、四三、京工藝(外國留學中)
- 伊藤 松作 機械、三三、東工、自營、宮崎縣那珂郡那肥町六七
- 伊藤 孫槌 工學得業士、機械、三五、五高工、三井鐵山部本洞炭礦技師、福岡縣鞍手郡下境村炭礦社在勤
- 伊藤 正樹 探冶、四一、大工、住友別子鐵業所探冶課在勤(愛媛縣新居郡角野村)
- 伊藤 萬太郎 農商務技師、商工局在勤、東京市牛込區矢來町三三山里三六號
- 伊藤 萬太郎 工學士、機械、四一、東大、伏田鐵山專門學校教授、秋田市手形谷地町一二
- 伊藤 敬三郎 工學士、機械、三三、京大、鐵道工務所擔當者(大阪府東區北濱四丁目四八)
- 伊藤 敬之 兵庫縣武庫郡御影町郡家
- 伊藤 奎二 土木、四二、熊工、鐵道院技師、九管工務課工事係、折尾駐在所
- 伊藤 慶二 電機、四一、東工、東京高等工業學校助教授、東京市芝區車町河岸一號
- 伊藤 慶二 建築、四二、東工、私立仙臺工業學校教諭(北一番丁)

- 伊藤 源治 三菱合資會社建築部技師(神戸市相生町)神戶市楠町一四一
- 伊藤 謙三 工學士、機械、四四、東大、函館船渠會社技師、函館區天神町九六
- 伊藤 源次郎 工學士、礦化、三六、京大、釀造業、吳竹酢醱造場技師、大阪府南區久左衛門町三三一
- 伊藤 文雄 工學得業士、土木、四一、五高工、愛媛縣技師土木課在勤
- 伊藤 琴三 二二、獨〇二四二三、長野高等染織學校卒業、伊藤染工場主、東京市日本橋區濱町二ノ一一、電浪花二二八二
- 伊藤 剛吉 電氣、四五、北大工專、北越水力電氣會社在勤(長岡市)
- 伊藤 孝次 工學士、船機、三六、東大、海軍造船少監、吳海軍工廠造船部在勤、自宅、京都市烏丸通丸太町上ル
- 伊藤 傳三郎 機械、三一、東工、自營、東京市淺草區須賀町一三
- 伊藤 定弘 朝鮮總督府通信技師海軍課長
- 伊藤 三郎 工學士、土木、三四、東大、朝鮮總督府鐵道局技師、木浦建築事務所長、朝鮮木浦鐵道局官舎電二二八
- 伊藤 潔 機械、四〇、大工、宇都宮瓦斯會社在勤
- 伊藤 金吾 應化、二八、東工、石川縣物産陳列館長(金澤公園內)

伊藤 祐介 工學得業士、土木、四三、熊工、鐵道院技手、九管熊本保線事務所在勤

伊藤 光二郎 探治、四四、大工、京都帝國大學撰科在學

伊藤 實 工學士、土木、四五、東大、東武鐵道會社技師、東京市本郷區臺町二七鳳明館、電谷三七七一

伊藤 志嘉 探治、四四、北大工專、三菱尾去澤鐵山在勤(秋田縣鹿角郡尾去澤村)

伊藤 重次 日本製鋼所技師、工務課在勤、北海道室蘭港七七二號社宅

伊藤 淳三 工學士、電氣、三七、東大、高田商會技師兼電機學校講師、東京府豐多摩郡澁谷町字上澁谷一五四爲田邸内

伊藤 新六郎 理學士、化學、一一、東大、水戸育英會評議員、東京市小石川區久堅町一四九

伊藤 信太郎 工學士、機械、四三、東大、橫濱市村町一四九九

伊藤 廣吉 機械、四〇、東工、両毛鐵道會社整理部主任技師、群馬縣桐生町新宿、電桐生六五

伊藤 慎 機械、二七、東工、海軍技師、吳海軍工廠水雷部在勤

伊藤 誠吉 工學士、土木、三四、京大、海軍技師佐世保海軍經理部建築科在勤、佐世保市清水町一〇六

伊藤 清四郎 工學士、機械、四三、京大、南滿洲鐵道會社千金寨車輛係、支那千金寨滿鐵宿舍八ノ五

伊藤 盛男 機械、四五、熊工、東京海軍造船廠在勤

伊藤 祐雄 電氣、四五、北大工專、高田商會在勤(東京市麴町區有樂町)

伊藤 祐成 電機、四三、仙工、大崎水力電氣會社技師(宮城縣)

伊川 重良 工學士、土木、四五、東大、東京府下瀧ノ川村田端一〇〇光明院

伊地知 壯熊 土木、鐵道院技師、鹿兒島建設事務所在勤、鹿兒島市長田町一七九

伊地知 幸衛 電氣、三七、工手、出水電氣會社顧問技師、種子島電氣會社主任技師、那答院電氣會社擔當技師、未吉電氣會社擔當技師、鹿兒島市山口町一〇六電六九七

伊知地 光朗 工學士、電氣、四一、京大、京都府技師、京都市上京區岡崎町塔ノ段一四、電四五四九

伊丹 隆吉 工手學校卒業、三菱造船所技師、機械設計係、長崎市出來大工町三五

伊丹 直三 機械、三七、大工、自營(斷片織機研究)大阪東區高津北ノ町七六、電南四四一六

伊丹 吉次郎 工學士、電氣、二六、東大、弘光舍主電氣諸機械業、東京市京橋區八官町一八、電新橋二七四〇

伊月 直治 工學得業士、機械、四三、熊工、德島縣阿波郡大俣村

伊奈 長太郎 黨業、四五、東工(自營)愛知縣知多郡常滑

工學者及技術者 一之部 伊

伊奈 彌平治 電氣、四三、仙工、岐阜電氣會社技師岐阜市今川町二丁目同社内

伊夫 伎房太郎 釀造、三九、大工、丸龜稅務監督局觀音寺稅務署在勤

伊吹 竹次郎 染織、三九、東工、東京製絨會社技師(東京府北豐島郡王子町)

伊香 志朗 工學士、機械、四二、東大、大阪瓦斯會社在勤、大阪府東成郡榎町字野江七四八

伊佐山 房吉 機械、三八、東工、鐵道院技師、東管仙臺運輸事務所在勤

伊佐山 傳次郎 機械、二五、東工、鐵道院技師東管運輸課在勤、東京府北豐島郡日暮里官舎

伊澤 貞吉 土木、四五、北大工專、臺灣總督府土木部在勤

伊木 忠愛 圖案、四三、東工、德島縣立工業學校教諭、德島市前川町三三

伊木 常誠 理學士、地質、三〇、東大、東京府澁谷町一八五八

伊集院 八郎 土木、四二、熊工、鐵道院技師、九管工務課監査掛

伊集院 清彦 工學士、船舶、三七、東大、三菱造船所技師、飽津倉庫主任、長崎市浦上淵三菱社宅

伊勢 鋒三 機械、三五、東工、福井縣工業試驗所技師

伊勢安右衛門 圖案、三九、東工(自營)仙臺國分町四丁目

伊勢 昌可 機械、四四、大工、川崎造船所造機工作部旋盤工場在勤、神戶市下山手通八丁目二四五山陽館内

伊勢 堅八郎 機械、二二、東工、機械製作工業、東京府下葉町村二五一七

伊勢 弘之 機械、四二、名工、福島縣川俣羽二重檢査所在勤

伊瀬 知禎介 機械、三六、東工、川崎造船所技師(神戶市東川崎町)

井伊谷 春平 工學士、機械、四〇、東大、名古屋高等工業學校教授(外國留學中)留守宅東京府豐多摩郡澁谷町角管七四三

井原 外助 工學士、電氣、三五、東大、シームンズ、シユツケルト電氣會社門司支店長(門司市東本町二丁目)山口縣長府町、電三五

井原 毅郎 工學士、探治、二九、東大、新入炭坑事務所在勤、福岡縣鞍手郡新入村新入炭坑本坑、電八

井林 義定 電機選、四五、東工(自營)富山縣婦負郡杉原村大字上黒田

井戸 德 電機、三七、東工、三井物產會社門司支店在勤(門司市露月町)

井戸邊 慶藏 養蠶化、四四、東工、鳥取縣商業學校在勤

井戸村 啓三 機械、四三、大工、鐵道院技師、北管旭川運輸事務所在勤

井岡 大輔 圖案、三八、東工、自營、東京下谷區中根岸町一〇七

工學者及技術者 一之部 伊、井

工學者及技術者 1之部 井

井川喜久藏 工學士、土木、二四、東大、臺灣打狗新濱街戊ノ三號

井川清 染織、三〇、東工、日本製布會社技師京都府伏見工場在勤

井高三郎 電機、三七、東工、芝浦製作所技師員電氣課在勤、東京市麻布區本村町二一

井村只二 機械、四四、東工、朝鮮總督府稅局在勤

井村齊六 機械、二七、東工、大阪合同紡織會社在勤(大阪市北區堂島兵庫縣御影町字那家)

井村三雄 採治、四二、大工、久原鑛業所技師、日立鑛山在勤(茨城縣多賀郡)

井內半二 色染、三九、京工、板野郡立農藝學校教諭、(德島縣板野郡西村字大寺)

井內長藏 ドソドウエル商會機械主任、(神戸市京町)神戸市東平野村天王三三八ノ四電三宮七九六

井上伊次 工學士、土木、三六、京大、奈良縣添上郡明治村

井上昱太郎 工學士、電氣、三七、東大、鐵道院技師、東管電氣課在勤、東京市下谷區山下町五官舎

井上虎之助 工學士、土木、三五、東大、大藏省技師、臨時建築課神戸出張所在勤、神戸市中山手通四丁目一〇一ノ一〇

井上 龍 機械、四四、大工、大阪市南區難波新川三番外一三九〇

井上德一 機械、三四、東工、東京紡織會社技師橋場工場在勤、東京市下谷中清水町三

井上德藏 電氣、三六、東工、四日市製紙會社靜岡變電所(靜岡市外川邊)

井上德次郎 工學士、土木、二〇、東大、大阪府下濱寺公園九二

井上俊一 機械、四三、名工、三重紡績會社愛知分工場在勤

井上親雄 工學士、土木、三一、東大、海軍技師吳海軍經理部建築科在勤

井上可吉 機械、三五、東工、寶田石油會社新津出張所(新潟縣中蒲原郡新開村)

井上要 工學士、造船、三七、東大、通信省技師、西部通信局海部部神戸出張所内

井上寬一 機械、四三、大工、住友別子鑛業所設計部在勤、愛媛縣新居郡新居町惣開

井上太一 鑛業、三九、東工、日本製鋼所技師(北海道室蘭)

井上多助 工學士、電氣、四一、京大、德島水力電氣會社主任技師、營業課長、德島市大字富田浦町電七二四

井上高富 工學士、機械、四二、京大、南滿洲鐵道會社沙河工場在勤

井上正幹 工學博士、工學士、採治、三二、東大東京帝國大學工學部教授、京都帝國大學理工部大學講師、貴族院議員、東京府豐多摩郡澁谷町大字中澁谷字南平臺五六〇電芝八八二

井上匡四郎 子爵 工學士、應化、三九、東大、富士瓦斯紡績會社技師、程ヶ谷工場在勤、橫濱市青木町一九四八

井上勝 機械、四五、大工、川崎造船所兵庫分工場鑄造部在勤

井上敬次郎 工學得業士、土木、札工、鐵道院技師、北管旭川建設事務所在勤、旭川宮下通三丁目

井上福胤 東京市電氣局電車部長

井上幸一 工學士、電氣、四四、東大、箕面有馬電氣軌道會社技師

井上英治 工學士、土木、三〇、東大、鐵道院技師、九管技術課設計係

井上暎吉 機械、三六、東工、(自營)米澤市門東町

井上斐治郎 工學士、應化、四五、東大、日本セルロイド、造船系會社技師、兵庫縣網干町同會社々宅内

井上明 養漆速、三三、東工、飯山漆器徒弟學校教諭(長野縣下水内郡飯山町)

井上三太郎 工學士、電氣、四五、東大、日立鑛山技師、工務課在勤、茨城縣日立鑛山大雄院合宿所

井上三太郎 建築、四三、名工、清水出張所在勤(橫濱市吉田町二丁目)

井上禧之助 理學士、地質、二九、東大、農務省技師、地質調査所長、東京市麻布區我善坊町二六電芝二八六〇

工學者及技術者 1之部 井

井上達五郎 工學士、造船、四三、東大、大阪鐵工所技師、櫻島造船場在勤、大阪西區八幡屋町一六矢野方

井上竹治 冶金、三九、大工、藤田組本店在勤(大阪市北區堂島)

井上曆次 電氣、三二、工手、久留米電燈會社技師主任、福岡縣久留米市裏町

井上愛仁 機械、四四、大工、內務省土木局大阪出張所在勤

井上直方 機械、三三、大工、大阪高等工業學校教授、大阪北區旅籠町四

井上直太郎 機械、三六、東工、朝鮮總督府總務局印刷所技師(朝鮮龍山)

井上永太 機械、三五、東工、富士製紙會社技師大阪支店在勤(大阪西區西野上ノ町)

井上九郎 機械、三三、大工、鐵道院九管小倉工場在勤

井上保雄 工學士、應化、四一、東大、東京市小石川區關口臺町五

井上信 工學士、船舶、三九、東大、東京府北豐島郡荒野川村西ヶ原九七一

井上正義 日本煉炭會社技師、東京市京橋區富島町四

井上正枝 採治、四〇、大工、不老倉銅山在勤(秋田縣)

井上正一 應化、四四、大工、明治專門學校在勤(福岡縣戶畑)

井上正幹 工學士、應化、三九、東大、富士瓦斯紡績會社技師、程ヶ谷工場在勤、橫濱市青木町一九四八

井上勝 機械、四五、大工、川崎造船所兵庫分工場鑄造部在勤

井上敬次郎 工學得業士、土木、札工、鐵道院技師、北管旭川建設事務所在勤、旭川宮下通三丁目

井上福胤 東京市電氣局電車部長

井上幸一 工學士、電氣、四四、東大、箕面有馬電氣軌道會社技師

井上英治 工學士、土木、三〇、東大、鐵道院技師、九管技術課設計係

井上暎吉 機械、三六、東工、(自營)米澤市門東町

井上斐治郎 工學士、應化、四五、東大、日本セルロイド、造船系會社技師、兵庫縣網干町同會社々宅内

井上明 養漆速、三三、東工、飯山漆器徒弟學校教諭(長野縣下水内郡飯山町)

井上三太郎 工學士、電氣、四五、東大、日立鑛山技師、工務課在勤、茨城縣日立鑛山大雄院合宿所

井上三太郎 建築、四三、名工、清水出張所在勤(橫濱市吉田町二丁目)

井上禧之助 理學士、地質、二九、東大、農務省技師、地質調査所長、東京市麻布區我善坊町二六電芝二八六〇

井上喜二郎 名古屋水道布設事務所技師(名古屋
市南武平町)
井上清 臺灣總督府技師、臨時工部部打狗出張
所在勤、打狗旗後街官舎
井上廉 機械、三一、東工、三井物産會社大阪
支店員、大阪市天王寺眞法院町五四三
○
井上久藏 機械、二一、東工、吳瓦斯會社技師、
(吳市二番町)
井上二郎 工學士、土木、三三、東大、陸軍技師
第七師團經理部在勤、北海道旭川町陸
軍官舎
井上葆 機械、三六、大工、大崎鐵工所技師(東
東京府荏原郡大崎町)
井上茂 養圖案、三三、東工、金澤市女子職業
學校長
井上繁一 機械、四五、東工、中島工場技師(東
京市本所區外手町)
井上十造 造船、四一、大工、三菱造船所造船設
計係、佐賀縣杵島郡武雄町五二七
井上新平 機械、四四、京工、鐘淵紡績會社京
都支店在勤(京都府愛宕郡田中村)
井上仁吉 工學博士、工學士、應化、二九、東大
東京帝國大學工部科教授、東京市本
郷區向ヶ岡彌生町三
井上銳雄 工學士、電氣、三八、東大、鐵道院技
師、技術部電氣課在勤、東京市麻布區
東町二一

井上弘範 工學得業士、圖案、四三、京工、帝
國劇場會社在勤(東京市麴町區有樂町)
井上秀二 橫濱市技師、土木事業顧問、建築課長
臨時事業部在勤
井上清太郎 機械、四一、東工、井上鐵工所主、東
京市深川區猿江裏町三六
井上相如 工學士、機械、四一、東大、鐘淵紡績
會社技師、東京市本所區向島須崎町四
二
井上捨吉 機械、三七、大工、大阪電燈會社技師
安治川發電所所在勤
井口米次郎 應化、三六、大工、稅關鑑定官補、鐘
南浦稅關檢査課在勤、朝鮮鎮南浦億兩
機稅關官舎
井口第一郎 機械、二八、東工、橫濱船渠會社技師
(橫濱市入船町)
井口卯吉 工學士、應化、四三、東大、千代田護
謨會社技師長、東京府下龜戸町五四
井口圭太郎 日本セメント會社技師、大川工場在勤
福岡縣大川町新地
井口源之助 機械、三七、大工、宇治火藥製造所
在勤
井口文吉 電化、四五、東工、日本電氣工業會社
技師、富山縣魚津町工場在勤
井口在屋 工學博士、工學士、機械、一五、工部
大學校、帝國大學院會員、東京帝國大
學工部大學教授、東京市小石川區西原
町二ノ四〇、電番二一六

工學者及技術者

イ之部

井

八

井口庄之助 探治、四五、大工、京都帝國大學理工
科大學探鑛冶金科教室在勤
井手速水 釀造、四四、大工、朝鮮總督府釀造試
驗所在勤
井手薫 工學士、建築、三九、東大、臺灣總督
府土木局技師、營繕課在勤、三枚橋庄
大竹園一三官舎
井手眞一 工業得業士、機械、三八、熊工、三菱
造船所所在勤、長崎市飽浦)
井出健六 工學士、探鑛、四〇、東大、京都帝國
大學理工科大學助教授、東京市神田區
佐久間町河岸一三岩野方(留學中)
井出四郎 電氣、四四、大工、靜岡縣今泉
井阪勝三 工學士、電氣、四一、京大、高知縣技
師、高知縣水電事務所在勤、高知市北
奉公人町一六三
井坂勇治 伊勢電氣鐵道會社技師、(宇治山田市
尾上町)
井崎平次郎 土木、土佐電氣鐵道會社土木主任、
高知市鷹匠町一六八
井崎清 工學士、機械、三五、東大、東京市本
郷區西片町一〇二ノ二號
井宮悅三 機械、三七、大工、德島水力電氣會社
技師、(德島市大字寺島町)
井島重保 機械、三八、東工、三井物産會社漆洲
支店在勤
井本仁一 探治、四一、大工、藤田組技師、瑞芳
金山在勤

井森純一郎 機械、四三、大工、倉敷紡績會社在勤
(岡山縣都窪郡會敷町)
井飼正雄 應化、三五、東工、大藏省技手、稅關
監査官補、主稅局在補
井俣昌藏 工學士、機械、四四、東大、鐵道院大
宮工場在勤、東京市下谷區谷中三崎町
一〇
井俣精一郎 九州遞信局技師
猪木弟彦 工學士、船舶、三五、東大、川崎造船
所技師、(在外國)自宅仙臺市東二番町
一〇中目方
衣非安之介 機械、三二、東工、製鐵所技師、工務
部在勤、福岡縣企救郡高見町官舎
衣斐清次郎 東京市技師、下水改良事務所在勤
五十嵐留彦 機械、三八、東工、三井物産會社香港
支店在勤
五十嵐忠男 電氣、四四、東工、桂川電力會社都留
出張所在勤(山梨縣南都留郡)
五十嵐信影 釀造、四四、大工、(自營)山形縣西村
山郡左澤町
五十嵐政太郎 工學士、機械、四一、東大、大日本軌
道會社鐵工部係長、東京市本郷區湯島
新花町九一
五十嵐源太郎 工學士、機械、三五、京大、橫濱電氣
會社技師(橫濱市常盤町一ノ九)橫濱
市根岸町三五八七
五十嵐與一郎 工學士、機械、三七、東大、汽車製造
會社技師(大阪市西區島屋町)

工學者及技術者

イ之部

井、猪、衣、五

九

工學者及技術者 1之部

五、飯

五十嵐孝治 名古屋市技師、水道布設事務所在勤(名古屋南武平町)
 五十嵐道三 工學士、機械、大正二、京大、中島三工所在勤(大阪市西區九條町)
 五十嵐秀一 工學士、電氣、四二、東大、逓信技師、電氣技術課在勤、東京市本郷區向ヶ岡彌生町三
 五十嵐秀助 工學博士、工學士、電氣、一五、東大逓信技師兼特許局技師、東部逓信局工務部長、宮內省御用係、東京市區改正委員、東京市麻布區六本木町六七、電芝一〇〇
 五十子小三郎 養漆速、三二、東工、大阪砲兵工廠在勤
 飯尾勘一 工學得業士、色染、四二、京工藝、高橋製帽所技師(大阪市北區善源寺町一五)
 飯尾純一 電氣、四四、東工、籠多商會支店在勤(東京市京橋區木挽町)
 飯岡政重 工學士、探治、二六、東大、三菱合資會社鐵山部技師、生野銀山在勤、兵庫縣朝來郡生野銀山三菱社宅
 飯河三角 機械、二三、東工、岡山縣立工業學校校長(岡山市大字南方)
 飯田治彦 機械、二六、東工、石原特許事務所在勤(東京市京橋區采女町二一)
 飯田爲二郎 工學得業士、圖案、三九、京工藝、東京府下千駄ヶ谷原宿一ノ七一電本局三一〇

飯田波次郎 養織織、四四、東工、群馬縣織物學校在勤
 飯田廉雄 色染、三九、京工藝、臺灣製糖會社神戸工場在勤、神戸市東尻池町六ノ三
 飯田二三男 染色、四二、東工、新潟縣工業技師
 飯田耕一 機械、三五、東工、斗六製糖會社技師工場長、臺灣嘉義廳同會社內(自宅)山口縣小月村
 飯田耕一郎 南滿洲鐵道會社技師、工務課第三派出所在勤
 飯田早秋 應化、三九、大工、陸軍技師、大阪市北區木庄浮田町七六六
 飯田吉三郎 養金、三四、東工、大阪府立職工學校教諭(大阪府北區西野田大開町)兵庫縣武庫郡鳴尾村新市街
 飯田 憑 工學士、電氣、四三、東大、京阪電氣鐵道會社車輛掛主任兼電路掛主任、大阪府北河內郡枚方町
 飯田新三郎 染色、三六、東工、福島縣技師、福島縣輸出羽二重検査所長、福島市上町一
 飯田 森一 電氣、三九、工手、古河鐵業會社技師足尾銅山電氣課在勤(栃木縣足尾町)
 飯田精太郎 工學士、電氣、四〇、京大、鐵道院技師、技術部在勤、東京府下豐多摩郡流谷町中瀬谷六七八
 飯田正次 機械、三六、東工、鐵道院神管名古屋運輸事務所在勤

工學者及 1之部

飯、糸

飯高 達夫 建築、四三、東工、辰野片岡建築事務所所在勤(大阪市東區今橋一丁目)
 飯高 信男 應化、四一、東工、寶田石油會社技師平沼製油所所在勤(橫濱市平沼町)
 飯塚隆次郎 染織、三三、東工、日本フランネル會社在勤(大阪府西成郡豐崎村長柄)
 飯塚彌一郎 染織、三一、東工(自營)秋田縣雄勝郡西馬音内町
 飯塚 定次 應化、四〇、東工(自營)東京市日本橋區馬喰町四ノ二三
 飯塚 清 色染選、四五、東工、西陣然絲再整工場在勤(京都市上京區堀川頭)
 飯村 志郎 機械、四四、東工、東京瓦斯會社在勤(東京市神田區錦町)
 飯野 一郎 應化、四二、大工、中島製紙會社在勤(大阪府北區玉江町二)
 飯野 春人 探治、四五、北大工專、磐城炭坑在勤
 飯野 知次 養染、三二、東工、東京高等工業學校教授(外國留學中)留守宅、東京市本所區向島須崎町四二
 飯倉 文甫 工學士、電氣、四一、東大、北海道選信局技師、工務部課長兼電力課長、北海道札幌區北九條西四ノ二電九八
 飯山 敏雄 工學士、機械、三一、東大、鐵道院技師、東京市芝區二本榎町四二
 飯笹 小四郎 機械、二七、東工、東京宇野澤組鐵工所技師、東京市赤坂區青山高樹町三

飯島 兵延 探治、四五、北大工專、日立鐵山在勤(茨城縣多賀郡)
 飯島 知宇平 機械、四五、東大、南滿洲鐵道會社在勤(支那大連市)
 飯島 懿男 工學士、探治、三〇、東大、製鐵所技師、製鋼課長、福岡縣八幡高見町官舎
 飯島 直二 機械、二四、東工、鐵道院技師、小倉工場在勤(福岡縣企救郡板櫃村)
 飯島 正尾 工學得業士、色染、三八、京工藝、橫濱、ハル、アール、ス、鐵道院試驗所技師、東京市麻布區市兵衛町二ノ一四
 飯島 光 工學士、應化、三九、東大、大日本麥酒會社技師、東京府下目黒村三田九七
 飯島 純介 工學士、探治、二七、東大、古河鐵業會社技師、朝鮮平安北道龜城郡天摩面龜城金山在勤(自宅)東京市芝區高輪南町五三電芝三〇五〇
 飯島 善平 機械、鈴木發明部技師(東京府南葛飾郡砂村)
 絲 永 雄策 土木、三九、熊工、鐵道院九管工務課設計掛
 糸川 三男 朝鮮總督府技師、中央試驗所所在勤(京城)
 糸山 隼太郎 熊本電氣會社土木課長、水電工務所所在勤(熊本縣菊池郡瀬田村宇立野)
 糸山 孝吉 工學士、機械、三三、東大、特許工業事務所主、福岡市大名町一八一

工學者及技術者 1之部 一、市

- 一 井 九 平 京都府工業技師、京都市上京區今出川通相國寺門前東入
- 一 條 忠 一 機械、三九、東工、王子製紙會社若小牧分工場在勤(北海道膽振國勇拂郡)
- 一 條 茂 喜 司 窯業、四〇、大工、松風陶器會社技師(京都市本町通リ二ノ橋西入)
- 一 條 一 鑑 電氣、三八、工手、北丹電氣會社技師(京都府天田郡曾我井村字天田在)京都府天田郡福知山町字岡電福知山一三四
- 一 田 卓 郎 工學得業士、土木、三九、熊工、鐵道院九管工務課工務係
- 一 戶 謙 吾 染色、三四、東工、秋田縣立工業學校教諭兼秋田市立工業徒弟學校教諭、秋田市上通町
- 一 瀨 義 行 探治、四〇、大工、久原礦業所技士、日立鐵山在勤(茨城縣多賀郡日立村)
- 一 瀨 金 四 郎 機械、三七、東工、(米國留學中)
- 一 色 貞 三 工學士、電氣、四二、東大、芝浦製作所技師、東京市芝區二本樓二ノ一六
- 一 種 豐 三 工學士、電氣、三三、東大、茨城電氣會社主任技師、東京市神田區三崎町三ノ一
- 市 井 俊 孝 養木工、二八、東工、三重縣師範學校教諭
- 市 場 利 八 機械、四一、東工、東京計器製作所技師(東京市小石川區原町二〇)

- 市 原 貫 二 郎 機械、四二、東工、東京瓦斯會社技師(京橋出張所在勤(東京市京橋區日吉町))
- 市 原 直 彦 圖案、四二、京工藝、高知縣立中學海南學校在勤
- 市 橋 彦 二 應化、四〇、東工、明治製糖會社技師(臺灣廳蘇荳)
- 市 岡 太 次 郎 理學士、F.O.S.F.I.C London、化學、二三、東大、日本乾板製造會社取締役兼技師長(相州平塚南原)
- 市 岡 昇 工學士、船機、四一、東大、東洋汽船會社技師(長崎三菱造船所氣附)自宅(東京市麴町區富士見町二ノ五)
- 市 岡 萬 次 郎 工學士、電氣、四三、東大、西部遞信局技師、京都中央電話局長兼交換課長
- 市 川 春 吉 船機、四二、大工、藤永田造船所技師(大阪市西區泉尾町)
- 市 川 春 吉 電機、四二、工手、金田電燈會社主任技師(福岡縣田川郡後藤寺町春日町)
- 市 川 豐 治 窯業、二四、東工、朝鮮總督府稅務局(仁川稅關鑑定官、檢査課長(仁川))
- 市 川 俊 雄 工學士、應化、一九、東大、海軍教授海軍機關學校教官、神奈川縣鎌倉大町一〇九二
- 市 川 敏 行 電機選、三六、東工、大阪電燈會社本出張所在勤
- 市 川 忠 一 養染速、三四、東工、シー、ヘルヘジナ商會在勤(橫濱市山下町九〇)

工學者及技術者 1之部 市

- 市 川 忠 次 機械、三二、東工、著述業、東京府下高田村大字高田一四四四
- 市 川 林 太 郎 旅順工科學堂在勤、旅順新市街旭川町三官舎
- 市 川 竹 次 郎 機械、二九、東工、市川造船所主、大阪市北區天神橋筋五丁目一六五
- 市 川 雅 彦 建築、四四、名工、大阪府技師、警察部在勤
- 市 川 正 人 工學士、機械、四五、東大、浦賀船渠會社技師、神奈川縣浦賀町全社合宿所
- 市 川 憲 三 織選、四三、東工、周防織物同業組合技師、山口縣柳井町峰岸方
- 市 川 朝 二 應化、四一、大工、岡崎瓦斯會社在勤
- 市 川 濟 一 工學士、機械、四三、東大、倉敷紡織會社技師、(岡山縣都窪郡倉敷町)
- 市 川 三 郎 釀造、四一、大工、隅田醬油會社在勤(東京)
- 市 川 繁 夫 米井商店技師(東京市銀座二丁目)、東京府下品川町字品川宿七七八
- 市 川 純 一 郎 土木、四三、北大工專、臺灣總督府土木課在勤
- 市 川 寬 機械、三九、東工、木戶特許事務所技師、東京市京橋區采女町
- 市 川 茂 三 郎 工學士、船機、四一、東工、三菱造船所技師、機關設計係、長崎市伊良林町四七〇
- 市 川 誠 次 工學士、電氣、二九、東大、日本窒素肥料會社取締役、金澤市長町二ノ一

- 市 川 捨 雄 海軍技師、臨時海軍建築部在勤(海軍省構内)
- 市 田 菊 次 郎 工學士、建築、三九、東大、南滿洲鐵道會社技師、工務部建築課在勤(大連)
- 市 村 秀 治 機械、三三、東工、大正博覽會事務局在勤、東京府下豊多摩郡下落合村四四〇番町四〇一三
- 市 野 金 一 郎 工學士、應化、一九、東大、東京市牛込區市ヶ谷富久町一六
- 市 丸 榮 吉 機械、三八、東工、鐵道院技師、北管岩見澤工場在勤
- 市 丸 儀 兵 衛 機械、四五、名工、佐賀縣唐津町
- 市 江 良 土木、四二、名工、神奈川縣廳在勤
- 市 江 敏 土木、有滿洲鐵道會社鶴冠山保線係主任、滿洲安奉綫鶴冠山滿鐵社宅
- 市 江 滿 量 工學得業士、探治、四二、熊工、愛知縣海東郡富田村字榎津一八
- 市 來 尙 治 工學士、土木、三六、東大、內務技師東京土木出張所在勤、東京府北豐島郡瀧川村田端五〇〇
- 市 來 崎 佐 一 郎 工學士、電氣、三三、東大、南海鐵道會社電氣課長、大阪市南區難波全社内
- 市 瀨 恭 次 郎 工學博士、工學士、土木、二三、東大、內務省技師、仙臺土木出張所長、仙臺市北三番町(自宅東京市牛込區矢來町中丸五八番一八七五)

工學者及技術者

イ之部

入、犬、乾、庵

入野 勝 土木、四四、名工、東京市役所河港課在勤

入桑 眞吾 土木、四五、名工、靜岡縣廳在勤

入倉 喜平 機械、四三、名工、藤村工場技師(大阪北區西野田今開町)

入谷 春彦 工學士、機械、三六、京大、淺野セメソト會社技師、東京府西大久保三八九

入江 慈造 應化、三六、大工、朝鮮鎮南浦稅關在勤

入江 矩夫 工學得業士、土木、四二、熊工、北海道廳技師、留萌築港事務所在勤

入江 與壯 探治、四四、熊工、貝島鑛業會社技師

入江 哲之助 機械、四一、大工、大川運輸會社深川造船所技師、(福岡縣三添郡大川町)

入江 定男 應化、三三、大工、旅順工科學堂助教、旅順新市街札幌町

入江 十 機械、三〇、東工、關東鐵道會社技師、東京府下瀧ノ川村四ヶ原九五二

入江 繁太郎 工學士、應化、四二、京大、京都市上京區御所通下立賣下ル下ノ町

入江 博 土木、四五、名工、桂川電力會社技師、(山梨縣南都留郡東桂村字鹿留)

長尾政 入江 正意 造船、四五、大工、三菱造船所(長崎市大字浦上淵浦)

入江 善太郎 養木速、二八、東工、臺灣總督府技師、土木部營繕課在勤、臺北府後街五丁目官舎

入枝 勝彦 養染速、三一、東工、靜岡縣工業試驗所技師、濱松染織部在勤

入來 重彦 工學士、應化、三九、東大、北港製糖會社技師長、臺灣嘉義廳北港街

犬飼 壽太郎 工學士、土木、三九、東大、內務省技師、大阪土木出張所(大阪西區土佐堀)

犬丸 嶺夫 圖案、四五、東工、博文館印刷所(東京府芝區三田小山町七番地、電芝五三五)

犬丸 靜吉 電氣、三八、東工、東京市電氣局技師、(東京市麴町區有樂町一)東京市麻布區斧町八〇電芝四五〇七

棟三郎 富士瓦斯紡績會社技師、小山第三四工場主任、靜岡縣駿東郡小山町

乾 安五郎 工學得業士、機械、三二、三高工、臨時臺灣工務部技師、臺灣總督府土木部基隆出張所、基隆仙洞庄官舎

乾 慶藏 工學士、土木、三四、京大、海軍技師、臨時海軍建築部工務員兼經理局員、東京赤坂區榎阪町五

乾 憲一 土木、四五、名工、安喜水力電氣會社在勤(高知縣安藝郡)

乾 久二郎 應化、四四、東工、三菱合資會社技師、漢口支店在勤(支那漢口)

庵地 佑吉 工學士、機械、四一、京大、陸軍技師、大阪砲兵工廠在勤、兵庫縣武庫郡西ノ宮町字北ノ口

工學者及技術者

イ之部

岩

岩井 藤太郎 工學得業士、土木、三二、三高工、三重縣技師、津市西裏町

岩井 長三郎 工學士、建築、三八、東大、朝鮮總督府技師、營繕課在勤、京城永樂町總督府官舎一電六〇二

岩井 多喜一郎 養建築、四五、東工、岩手縣工業學校教諭

岩井 宇一郎 鐵道院技師、東管技術課在勤、東京市本郷區駒込西片町一〇に七號

岩井 梨 機械、四〇、大工、大阪合同紡績會社技師、廣島工場在勤

岩井 好一 機械、三八、大工、陸軍技師、大阪陸軍被服支廠在勤、大阪市東區南新町一丁目七

岩井 興助 米國工學士、機械、三六、東工、早稻田大學理工科大學教授、東京市小石川區小日向臺町二ノ二六

岩井 英三 機械、四一、大工、南滿洲鐵道會社工場設計部在勤、大連市近江町A區一號七

岩井 義一 應化、四五、大工、日本セルロイド人造絹糸會社在勤(兵庫縣網干)

岩井 喜一郎 釀造、三五、大工、住吉清酒製造所技師、大阪府西成郡住吉村七一

岩井 欽一 大阪市技師、電氣鐵道部技術課電務係長、大阪市西區九條發電所公舎

岩井 末吉 機械、四五、名工、芝浦製作所仕上機械工場在勤、東京府豊多摩郡流谷町大字青山北町七ノ二神谷方

岩橋 武之助 應化、四一、大工、日本窒素肥料會社技師、水俣工場在勤(熊本縣葦北郡水俣村)

岩堀 信明 工學士、電氣、三六、東大、熊本電氣會社技師長、熊本市外本山村四九六、電特一四一

岩堀 勇治 色染、四一、京工藝、神戸花蒔検査所技師(神戸)

岩藤 二郎 電氣、四四、北大工專、橫須賀海軍工廠在勤

岩尾 德太郎 工學士、船舶、四五、東大、海軍造船中技師、橫須賀海軍工廠在勤、橫須賀市山王町四七佐野方

岩尾 易治 機械、二八、東工、英國マンチエスタ大學、大阪紡績會社工務部長、大阪南區天王寺堂ヶ芝町、電長南四八一

岩岡 保作 土木、四四、熊工、朝鮮總督府鐵道局技師、大邱保線區工務係

岩岡 茂樹 工學博士、工學士、物理、二六、東大九州帝國大學工科大学教授、福岡市材木町四一

岩田 治忠 工學士、電氣、四五、京大、中津電氣會社技師(岐阜縣惠那郡中津町)

岩田 敏雄 釀造、四一、大工、醬油釀造業(自營)岡山縣勝田郡湯ノ郷村字入田

岩田 重助 工學士、探治、三六、東大、東京市下谷區上野櫻木町三九

岩田 重助 工學士、機械、四五、東大、三井物產會社大阪支店在勤(東區高麗橋)

工學者及技術者

イ之部

岩

一六

岩田 織吉 電氣、三二、東工、鐵道院技手、九管小倉工場在勤

岩田 武雄 工學士、M.E.E.I. London、電氣、一三、東大、利根發電會社技師長、東京市四谷區荒木町一四、電番町四六一〇(現住)前橋市萱町三一

岩田 恒三郎 電業、四五、東工、日本陶器會社技師(愛知縣愛知郡中村町)

岩田 成實 工學士、土木、三二、東大、大阪市技師、土木課長、大阪市北區上福島一五六

岩田 彌太郎 土木、四三、北大工專、鐵道院旭川建設事務所在勤(北海道石狩國)

岩田 政一 工學士、機械、四一、京大、鐘淵紡績會社三池支店在勤、福岡縣大牟田町島塚(大連)

岩田 文治郎 機械、四三、大工、南滿洲鐵道會社在勤

岩田 五郎 鐵道院技師、神管技術課在勤

岩田 哲夫 應化、三七、大工、大阪市東區寺山町四九〇ノ一七

岩田 實 土木、四五、熊工、京都市役所所在勤

岩垂 邦彦 工學士、電氣、一五、東大、日本電氣會社事務取締役兼技師長、東京市芝區三田一ノ四一、電芝二〇一八、(洋行中)

岩塚 常三郎 土木、四三、名工、大阪市役所築港課在勤

岩根 友愛 機械、二八、東工、パチエラー、オプ、サイエンス(ケラスゴ)大學、大阪高等工業學校教授、機械工場管理、京都市下京區大和路四條南へ入ル

岩村 圓 工學士、二九、東大、日本ペイント製造會社大阪工場長兼技師、大阪府西成郡鷺洲町浦江一三七

岩村 榮次郎 應化、三八、大工、大阪瓦斯會社技師(大阪西區岩崎町)

岩永 巖 工學得業士、機械、三五、熊工、明治鐵業會社技師豐國炭坑在勤(福岡縣田川郡系田村)

岩永 秀三郎 機械、二七、東工、木本鐵工會社技師(大阪西區泉尾町)、大阪市南區阿部野筋二ノ二九一〇

岩野 誠一郎 工學士、造船、三三、東大、造船少監、海軍艦政本部部員、海軍大學校教官、同軍醫學校教官、同經理學校教官

岩谷 徹 土木、四五、北大工專、鐵道院九管工務課在勤

岩間 是雄 工學士、電氣、三五、東大、甲府電力會社技師、山梨縣東八代郡英村一〇二

岩間 新發男 染織、三九、東工、川越染織學校教諭(埼玉縣入間郡川越町)

岩間 眞造 應化、四一、東工、日韓瓦斯會社技師(朝鮮京城)

岩間 碩二郎 釀造、四四、大工、醬油製造業、島根縣濱田町

工學者及技術者

イ之部

岩

一七

岩淵 榮太郎 土木、四五、北大工專、青森大林區署在勤

岩淵 喜惣太 工學士、機械、四五、東大、三井物產會社名古屋支店在勤

岩佐 覺三郎 船舶、四三、大工、川崎造船所在勤(神戸東川崎町)

岩佐 信也 圖案、四〇、京工藝、三菱合資會社建築部技師、本社在勤(東京市麴町區八重洲町一)

岩澤 潔 工學士、機械、四四、東大、京都市赤坂區青山北町三ノ六八

岩澤 清水 工學士、電氣、三九、京大、和歌山水力電氣會社技師長、和歌山市尾形町三丁目

岩崎 伊之吉 大藏省臨時建築部技師、橫濱出張所在勤、橫濱市西戶部町七二一電八九五

岩崎 勇 電氣、四五、大工、箕面有馬電氣軌道會社池田車庫在勤

岩崎 寅造 染織、三〇、東工、府立大阪工業試驗場技師、兵庫縣武庫郡今津村字木町

岩崎 重三 理學士、地質、二九、東大、東京農科大學講師、東京市外駒場農科大學官舎

岩崎 盾夫 工學士、土木、四一、京大、アメリカンブリック、コンパニー(在米)自宅兵庫縣明石郡垂水村

岩崎 宗之助 機械、三四、東工、(自營)東京府北豐島郡瀧ノ川村(住宅)淺草區黒船町一五電下谷一一六七

岩崎 彌太郎 名古屋市役所水道布設事務所技師(名古屋南武平町)

岩崎 眞雄 工學士、機械、三七、東大、朝鮮鐵道局技師、龍山工場在勤、朝鮮龍山官舎一二二

岩崎 清 工學士、機械、三五、東大、高田商會電氣工業所長、(東京市麴町區有樂町二)東京市本郷區西片町一〇〇二電下谷四四七一

岩崎 右輔 染色、四五、名工、河合染工場(京都市六角油小路四入)

岩崎 弘毅 電氣、四四、北大工專、串木野電燈會社在勤(鹿兒島縣日置郡串木野村)

岩城 英二 工學士、土木、四九、東大、南滿洲鐵道會社技師、滿洲公主嶺保線係宿舍

岩城 正二 應化、三三、大工、北海カーバイド製造所技師(北海道)

岩城 信太郎 朝鮮總督府技師土木局鎮南浦出張所長

岩下 龍太郎 染織、二九、東工、富山縣內務部工業技師、富山市千石町

岩島 雅一 電氣、四四、北大工專、小坂鑛山在勤(秋田縣鹿角郡小坂村)

岩本 龍三 工學士、機械、三九、京大、專賣局技師、京都支局製造課長、京都市下京區大佛南門東入本瓦町一

岩本 孝夫 土木、四二、熊工、大分縣技師、土木課在勤

工學者及技術者 一之部

岩本 禮 電氣、四四、東工、臺灣總督府土木部
工務課在勤

岩本 熊雄 機械、二六、東工、鐵道院技師、北管
旭川工場長(北海道旭川市)

岩元 正義 機械、四五、東工、吳海軍工廠在勤

岩本 菊人 機械、三九、大工、三井物産會社本店
在勤(東京市日本橋區駿河町)

岩瀨 德藏 工學士、探治、三三、東大、北海道炭
礦汽船會社技師、夕張第一礦長

岩瀨 良次 船舶、四〇、大工、鐵道院技師、神管
船舶課在勤(神戸市)

岩瀨 庄七 宮城縣技師、內務部土木課在勤

岩瀨 廣 土木、四五、名工、尾西鐵道會社技師
(愛知縣海東郡津島町)

巖 真璉 探治、四五、北大工專、磐城炭坑會社
在勤

巖瀨 亨 電氣、三四、東京郵便電信局交信業、
東京市電氣局技師、電氣部在勤、麻布
區富士見町四九

磐城 六郎 染色、三七、大工、(自營)染料販賣業
和歌山市本町一電長六〇二

祝 專三 釀造、四一、大工、石崎合資會社技師
(兵庫縣御影町)

碓 德太郎 機械、四二、東工、東京瓦斯會社月島
分工場在勤

岩、巖、磐、祝、碓、板、磯

板橋 甚五郎 關東鐵道會社技師、東京府下王子町一
三二六

板垣 敬十郎 電氣、四〇、東工、京都水利事務所技
師、京都市上京區聖護院町熊野神社境
內澤方

板垣 贊造 工學士、機械、四一、東大、鐵道院技
師、北管運輸課在勤、札幌區北八條東
二丁目鐵道官舎

板倉 亮太郎 應比、四〇、東工、日本銀行出納局分
析所在勤

板倉 由松 機械、三三、東工、淺野セメント會社
技師(東京深川區清住町)

板倉 光行 應化、四五、東工、日本ペイント製
造會社技師、東京府下品川町字北品川伊
達侯爵家邸内

磯 适次郎 工學士、機械、三八、京大、明治製糖
會社技師、臺灣南投摩南投街南投工場
住宅

磯 富士雄 機械、四一、名工、三重紡績會社津分
工場在勤

磯 諸 神戸三菱造船所技師、神戸市新庄町一
〇二

磯 邊 利助 工學士、機械、三九、京大、島津製作
所技師、工務部主事、京都市上京區
屋町竹屋町上ル船屋町

磯 部 正春 農商務省鐵道局長、東京市牛込區矢來
町三山里一八電番七〇四

磯 部 正勝 武田鐵業本店員、東京市牛込區矢來町
三山里一八五電番一〇二六

工學者及技術者 一之部 磯、出、泉

磯部 溪次郎 染織、四〇、東工、カセラ染料試驗所
技師(兵庫縣武庫郡本庄村)

磯部 欣治 機械、四一、東工、古河礦業會社技師
日光清瀧電氣精銅所在勤

磯貝 富士雄 機械、四一、名工、三重紡績會社技師
津分工場在勤

磯海 國吉 工學士、土木、三四、東大、東京市下
谷區谷中三崎町二一

磯兼 元吉 工學得業士、染色、四三、京工藝、日
本毛織會社技師(兵庫縣加古川)

磯谷 祥太郎 工學士、土木、三九、京大、東京市本
郷區湯島天神町一ノ九八

磯谷 森之助 機械、二六、東工、鐵道院技師、東管
大宮工場在勤(埼玉縣大宮町)

磯村 利水 工學士、土木、三九、京大、磯村工務
所員(東京市芝區芝口三ノ九)、東京市
芝區白金今里八九、電新長二三九七

磯村 秀策 工學得業士、機械、三二、三高工、磯
村工務所員、東京市芝區芝口三丁目九
電新長二三九七

磯野 寅 工學士、探治、三五、東大、住友別子
鑛業所製鍊課員、愛媛縣越智郡宮窪村
大字友浦丁三

磯野 儕 建築、四五、名工、大阪市外東天下茶
屋遠藤方

磯崎 恒男 土木、四二、名工、奈良縣東大寺大佛
修理事務所在勤(奈良市)

稻葉 愿
工學得業七、土木、三二、三高、海軍技師、吳海軍經理部建設科在勤、吳市清水通一七三

稻葉 實
工學士、電氣、四一、京大、シームン、シエツケルト電氣會社技師、大阪支店在勤(大阪市北區堂島濱通二丁目)

稻畑 勝太郎
應化、一八、佛國リオン大學、稻畑商店主、稻畑染工場主、毛紡織會社取締役、瓦斯工業會社監査役、大阪市南區順慶町二ノ一二電南二八〇六

稻川 與一
工學士、船舶機、三四、東大、海軍造船少監、造船監督官、長崎市燈船町四〇

稻垣 兵太郎
工學士、土木、二九、東大、鐵道院技師、北海道建設事務所長、旭川鐵道院官舎甲一

稻垣 友枝
工學士、機械、三八、京大、高田商會倫敦支店在勤、(留守宅)京都市寺町頭鞍馬口下ル

稻垣 長止郎
工學士、船舶機、四三、東大、三菱造船所技師、機械係、長崎市向島社宅

稻垣 宗之
土木、四五、熊工、南滿洲鐵道會社在勤、(支那大連市)

稻垣 鐵郎
工學士、船舶機、四三、東大、三菱造船所技師(長崎市飽ノ浦)

稻垣 四朗
電氣、四二、東工、大阪市役所在勤、大阪市外西成郡西中島村

稻垣 甚
工學士、土木、二六、東大、朝鮮總督府鐵道局技師、元山建設事務所長、元山鐵道局官舎、電三四五

稻垣 秀定
電氣、三四、東工、三井物產會社大阪支店在勤(東區高麗橋)

稻田 伸一
工學得業士、探治、四二、熊工、三井鐵山部技師、三池炭坑事務所在勤

稻田 文治
冶金、三九、大工、久原礦業所技師、日立鐵山在勤(茨城縣多賀郡日立村)

稻田 三之助
工學士、電氣、三三、東大、逕信技師、逕信省通信局在勤、東京府荏原郡大井町字鹿島谷四七三八

稻田 美穗
應化、四三、東工、臺灣製糖會社技師(臺南廳)

稻塚 英太郎
逕信技師、朝鮮平壤郵便局在勤

稻積 包森
圖案、三九、京工藝、福岡縣立東筑中學校教諭(福岡縣遠賀郡折尾村)

稻波 武雄
工學士、化學、四五、京大、津田合名會社工場在勤、(京都府八幡町)京都市西仲筋魚棚下ル

稻村 篤太
工學士、探治、三一、東大、農商務省技師、東京鐵務署在勤、東京市本郷區駒込西片町一〇

稻見 忠
應化、四二、東工、農商務省實業練習生(海外留學中)

稻毛 覺三郎
機械、四二、東工、吳海軍工廠技師、吳市五番町三丁目七六藤原方

稻澤 作之助
染織、三八、東工、石川縣立工業學校教諭、染織料色染部主任、金澤市川岸町三

工學者及技術者 一之部 稻

生垣 賢造
工學士、土木、四三、京大、伊那電車軌道會社臨時建設部土木部主任技師、長野縣上伊那郡伊那町同會社在勤

生田 寅藏
探治、太田鐵山技師、山口縣美禰郡太田村

生田 義助
工學士、應化、二一、東大、東京市牛込區市谷佐内阪町六

生田 清市
窯業、四四、大工、大阪電球會社在勤(大阪府西成郡澁洲町大七)

生野 清
工學士、應化、三七、東大、住友礦業所技師(伊豫國新居濱別子鑛業所)自宅、福岡縣京都郡豐津村野村方

生山 萬策
土木、三三、岩倉鐵道學校、天理輕便鐵道會社技師(奈良市油阪町)

生島 三平
釀造、三六、大工、工業用糊粉澱粉製造業、大阪市西區薩摩堀北ノ丁一九

生島 莊三
工學士、造船、四三、東大、東京石川島造船所技師、東京市小石川區戶崎町五

今井 利吉
河井浩藏建築事務所員、神戸市與平野村番外二七三ノ二三電一八一七

今井 長治
工學士、探治、三二、東大、古河礦業會社林務技師、栃木縣足尾銅山役宅

今井 義和
工學士、土木、三七、東大、鐵道院技師、東京改裝事務所在勤、東京府荏原郡入新井村大字不入斗三〇

今井 大三郎
機械、四四、大工、大正瓦斯會社玉島出張所主任、岡山縣玉島町仲實町

今井 廉平
電化、四四、東工、電氣化學工業所技師、新潟縣中頸城郡田口驛同所内

今井 直次郎
工學士、電氣、四二、京大、長崎電燈會社技師長、長崎市酒屋町二電一四〇五

今井 卯作
電氣、三二、工手學校、廣島電氣會社技師員、廣島市平塚町九〇

今井 信夫
工學士、土木、四二、東大、東京市赤阪區臺町七七

今井 庫太郎
船舶機、四〇、大工、住友伸銅所技師(英國出張中)

今井 八重助
東京府技師、內務部土木課在勤

今井 謙吉
養陶速、二八、東工、(自營)滋賀縣甲賀郡長野村

今井 文人
應化、四三、東工、山陽皮革會社技師、姫路工場在勤

今井 好平
機械、三九、大工、大阪合同紡織會社技師、天滿工場在勤

今井 哲次
鐵道院技師、東管技術課在勤、東京府豐多摩郡千駄ヶ谷大字千駄ヶ谷三四〇

今井 秋吉
染織、四二、東工、出口染工場在勤、橫濱市高島町四ノ九

今井 哲
京都電氣社技師、京都市富小路御池北へ入

工學士、土木、四四、東大、鳥取縣技師、土木課在勤

工學者及技術者 一之部 生、今

工學者及技術者 一之部 今

今井 三郎 工學士、電氣、三三、東大、九州水電
會社技師、電氣課長、大分縣日田郡日
田町

今井 三郎 織造、四二、東工、廣島縣工業試驗場
技師、廣島縣福山町野上

今井 喜代志 工學士、探冶、三九、京大、三菱礦山
部生野嶺山技師、兵庫縣生野町社宅
探冶、四三、大工、松島炭坑(長崎縣
西彼杵郡)

今井 恭次郎 應化、四五、東工、阪東式調帶會社在
勤、神戸市兵庫新在家町一五九ノ八
西方、電本局長四九八

今井 久吉 工學士、土木、四二、京大、橫濱市技
師、橫濱水道局第一區事務所(神奈
川縣津久井郡串川村青山)

今井 道 臺灣總督府技師、研究所化學部在勤

今井 章吉 機械、四四、東工、(自營)大阪府東成
郡平野野野堂三六四

今井 博茂 工學士、造兵、四五、東大、海軍造兵
中技士、東京市本郷區元町二ノ四七
釀造、四一、大工、今井商行主、臺北
瀧口街二ノ七三

今井 元造 工學得業士、機械、四二、熊工、海軍
技師、吳海軍工廠砲頭部在勤

今井 仙太郎 養機、三九、東工、岩手縣工業學校教
諭(盛岡市内丸)

今井田 收 工學士、應化、二九、東大、麒麟麥酒
會社技師(橫濱市山下町)

今泉 嘉一郎 工學士、探冶、二五、東大、製鐵事業
大阪府西成郡豐崎村字本庄一六、電東
二〇五六

今泉 忠三 應化、四二、東工、大日本人造肥料會
社橫濱工場在勤、(橫濱市新浦島町)、
神奈川縣橋本郡見町八一四

今泉 安之助 工學士、土木、二八、東大、內務省技
師、仙臺土木出張所在勤、(仙臺市北三
番町)

今泉 茂松 工學士、土木、三七、東大、朝鮮總督
技師、工務課在勤

今橋 又吉 工學士、機械、四二、京大、兵庫縣明
石町材木町一九四

今西 卓 工學士、電氣、四一、京大、豐橋電氣
會社技師長、豐橋市大字西八乙一四

今西 錄一 圖案、四二、東工、博文館印刷所技師
(東京市小石川區久堅町)

今西 芳三郎 染色、四四、京工、日本紡績會社在
勤、(大阪市下福島)

今西 直太郎 機械及電氣、第十回工手、富士瓦斯紡
績會社保土ヶ谷工場長、橫濱市岡野町
一五八

今西 祐一 釀造、四二、大工、臺灣製糖會社阿蘇
酒精工場在勤

今岡 純一郎 工學士、造船、三一、東大、通信技師
通信省管船局船體課長、高等海員審判
官、東京市赤坂區青山南町五ノ四五電
芝八〇九

工學者及技術者 一之部 今

今岡 顯 應化、四一、東工、岐阜縣技師、內務
部第四課在勤、岐阜市北八ツ寺町

今川 一 理學士、化學、三二、東大、大阪高等
工業學校教授、應用化學科化學分折擔
任、大阪市北區上福島北一ノ一五八

今吉 睦雄 釀造、四一、大工、臺灣製糖會社技師
(臺灣橋仔頭)

今田 清之進 工學士、機械、一二、東大、東京府荏
原郡入新井村山王二二六七

今津 明 理學士、純化、四四、京大、農商省
工業試驗所在勤、(東京府下代々木山谷
一六)

今中 權六 工學得業士、土木、三七、五高工、廣
島市技師、水道課在勤、廣島市國泰寺
村二〇ノ三

今永 徹次郎 工學士、探冶、三九、京大、京都帝國
大學理工科大學助教授、鑛山測量科擔
任、京都市寺町今出川上ル三丁目

今永 英世 圖案、四二、京工、ナツナ圖案所、
東京市四谷區荒木町八電番二二四一

今村 一 電氣、四五、東工、宇治川水力電氣會
社在勤、(大阪市北區柳田新道)

今村 完二 機械、三九、大工、專賣局技師、熊本
專賣局機械係(自宅)大阪府北區中
津町二五三

今村 猛 機械、三七、大工、川崎造船所在勤、
(英國出張中)

今村 武雄 色染選、四四、名工、米澤市福田町

今村 奇男 工學士、機械、三九、京大、攝津紡績
會社技師、野田分工場主任、大阪府南區
天王寺區野田町三八二九

今村 眞護喜 工學士、土木、四〇、東大、鐵道院技
師、東京市麴町區富士見町五ノ一六

今村 明孝 工學士、造兵、三六、東大、東京市小
石川區大塚坂下四一

今村 新吉 養木工、四三、東工、大阪府立職工學
務在勤、(大阪府北區西野田大田町)

今村 甚一 工學士、機械、四〇、京大、陸軍技師
東京砲工工廠在勤、(東京市小石川區白
山町二)

今野 讓二郎 鐵道院技師、東管水戸保線事務所長

今野 清治 釀造、三八、大工、河又醬油釀造試驗
所技師(堺市)

今納 榮太郎 船舶、三六、大工、京都帝國大學理工
科大學機械工學科助手、京都府八幡町
八幡庄七九

今藤 良吉 工學士、機械、三七、京大、陸軍技師
千葉鐵道隊材料廠

今福 結藏 臺灣總督府專賣局技師、製造課長、臺
灣北龍區口庄官舎

今澤 義重 探冶、四五、北大工專、遊泉寺鑛山在勤

今澤 鐵作 探冶、四五、北大工專、尾去澤鑛山在勤

今澤 行雄 工學士、造船、四二、東大、第八高等
學校教授、名古屋市中區元田町一ノ三
五

工學者及技術者 一之部 今池

今里 尙 工學士、船舶機、三七、東大、神戸三菱造船所技士、神戸市和田岬町三ノ四七色染、四二、名工、阿波織物同業組合有勤(徳島市)

今城 信三 電氣、四五、東工、東京市電氣局工務課技手、春日町變壓所有勤、東京府下流橋町大字柏木二六五

今島 博行 電氣、四五、東工、高田商會有勤(東京市麴町區有樂町)

今關 正司 電機、四二、東工、高田商會(麴町區有樂町)

池原 英治 工學士、土木、四四、東大、新潟縣糸魚川町新田

池邊 稻生 工學士、土木、四一、東大、朝鮮總督府技師、土木局釜山出張所有勤

池邊 瀧三郎 工學士、應化、四三、東大、農商務省技師、工業試驗所有勤(東京市深川區越中島)

池邊 榮太郎 機械、三二、東工、高田商會、東京市牛込區新小川町三ノ一八

池尾 正朔 機械、四五、京工藝、桐生控糸會社在勤(群馬縣桐生町)

池上 年隆 圖案、四五、京工藝、福岡縣立中學修猷館教諭

池上 隆 理學士、地質、四五、東大、熊本高等工業學校講師、第五高等學校講師、熊本縣飽飽郡黒髮村字七曲七三〇黒木方

池上 茂太郎 機械、三八、東工、福島縣工業試驗場技師

池上 兎喜衛 工學士、探治、三六、京大、椿鐵山技師(秋田縣山本郡八森村)

池神 重政 工學得業士、土木、三四、五高工、朝鮮總督府鐵道局技手、元山建設事務所有勤

池田 伊一 工學得業士、四二、土木、熊工、三井礦山部三池炭礦建築課

池田 伊勢 染色、四五、東工、山島染工所有勤(東京府下南葛飾郡寺島村)

池田 昱 機械、三六、東工、東京瓦斯會社技師(東京市神田區錦町)

池田 豐男 機械、三二、東工、大阪紡績會社技師、伏見工場有勤、京都府伏見町字朱雀電六二四

池田 虎一 工學士、探治、四一、東大、尾去澤鐵山技師(秋田縣鹿角郡)

池田 友一 鑛造、四五、大工、(自營)千葉縣若津郡竹ヶ岡

池田 忠吉 大川運輸會社深川造船所技師長、(福岡縣三緒郡大川町)

池田 亮次 工學士、電工、四五、東大、東京市本郷區四片町二一、福榮館支店電下谷二四六二

池田 龍太 養機、三七、東工、福岡縣立小倉工業學校教諭(企救郡板櫃村)

工學者及技術者 一之部 池

池田 嘉六 工學士、土木、三九、東大、鐵道院技師、鹿兒島建設事務所有勤

池田 裕二 工學士、應化、四〇、東大、高田商會員、東京市日本橋區米澤町三九電浪花五六

池田 勝藏 工學士、土木、三六、東大、朝鮮總督府鐵道局技師、朝鮮元山鐵道官舎

池田 勝三郎 工學士、機械、四三、東大、東京市麴町區飯田町三ノ三〇

池田 角藏 機械、四一、大工、日本紡織會社技師(大阪北區下福島)

池田 龜太郎 應化、三六、大工、酒精、依的兒製造業、京都府宇治郡宇治町

池田 龜三郎 工學士、探治、四二、東大、三菱方城炭坑(福岡縣田川郡)

池田 一男 土木、四四、北大工專、鐵道院新庄建設事務所有勤

池田 耐一 工學士、造船、四三、東大、海軍造船大技士、佐世保海軍工廠造船部有勤

池田 武智 通信技師、通信局有勤、東京市芝區葺手町一

池田 圓男 工學士、土木、三〇、東大、內務省技師、土木局有勤、東京市麻布區狸穴町四七

池田 正夫 工學士、探治、三九、東大、秋田鐵山專門學校教授、(外國留學中)留守宅、東京市麻布區富士見町九

池田 正彦 工學士、機械、三二、東大、鐵道院技師、職員中央教習所講師、東京市芝區白金今里町七七

池田 健六 造船、三七、大工、三菱造船所設計係長崎市本紺屋町一九

池田 源治郎 應化、四二、大工、大阪瓦斯會社在勤

池田 賢太郎 工學士、建築、二九、東大、陸軍技師、關東都督府陸軍經理部新旅順鎮遠町陸官八一

池田 謙三 工學士、探治、四一、東大、藤田組大森鐵山技師(島根縣瀬原郡)

池田 永吉 池田工務所主、東京市京橋區元數寄屋町三ノ五電新橋二五七九

池田 稔 工學士、建築、三五、東大、東京府下高田村雜司ヶ谷四三

池田 苗代 機械、三四、大工、三菱造船所技師、鶴櫃場係、長崎市向島三菱社宅

池田 慎三 電氣、橫濱鐵道會社技師、東京府南多摩郡町田村原町田

池田 日升三 大藏省技師、專賣局芝支局長、東京市本郷區眞砂町二七電下谷二五三〇

池田 讓次 工學士、建築、四〇、東大、大藏省技師、臨時建築課有勤、東京府下代々幡町代々木一〇一

池田 元太郎 染色、三八、大工、稻畑染料店(東京)

池田 誠衛 電化、三六、東工、東京市土會社技師、東京市牛込區細工町二六

工學者及技術者

イ之部

池家、諫、石

池田善四郎 機械、二八、東工、高田商會員、(東京市麩町有樂町)

池田季苗 工學士、土木、三九、京大農務總督府技師、土木課在勤、臺北古亭街四ノ三官舎

池田捨夫 機械、四五、大工、住友鑄鋼所在勤

池永有光 機械、三七、東工、大阪鐵務署在勤、(大阪市東區上本町)

池永四郎 工學士、機械、四五、東大、三菱礦田炭坑機械部在勤、(福岡縣嘉穂郡飯塚町)

池村富三郎 機械、四三、大工、汽車製造會社在勤、(大阪市西區島屋町)

池内要治 應化、二九、東工、(自營)新潟縣高田町陀羅尼

池内勉 工學士、土木、三四、東大、千葉縣技師、土木課長、千葉縣千葉町寒川九八九

池内傳之助 大藏省技師、專賣局淺草支局鑑定課長、豐多摩郡西大久保四七七

池内茂 礦造、四一、大工、熊谷稅務署在勤、埼玉縣大里郡熊谷町

池目増二郎 色染、四二、京工藝、シー、ワインペルケル商會技師(東京市麩町區内幸町)

池永皓 應化、四三、東工、富士製紙會社技師、第七工場在勤、(大阪西區西野)

池見利雄 機械、三七、熊本縣立工業學校、佐賀セメント會社技師補、佐賀市水ヶ江町一四〇

池下守清 舶機、三九、大工、大阪高等工業學校助教授

池本馬太郎 農手藝技師、內務部土木課在勤

家田於菟之助 北海道物産陳列場土木技師(札幌區中島遊園地)

家坂順次郎 染織、三六、京都市立染織學校卒業、越後綿布會社事務取締役、新潟縣南蒲原郡見附町、電二七

諫早良三 治金、三八、大工、持部鑛山在勤(阿波國)

諫早基三 工學士、應化、三九、東大、大倉組本店在勤、東京府下流谷町六〇〇

石井豊一 大阪電燈會社技師、製作課在勤、大阪市北區西野田玉川町二ノ二六五

石井德久次 礦造、四一、大工、清酒釀造業(自營)福岡縣鞍手郡若宮村金生

石井良一 大阪市役所電氣鐵道營業課長兼總務課長(大阪市西區九條)

石井林次郎 土木、四五、北大工專、東京市役所市區改正工務部在勤

石井格一 石井電球製造所主、東京市京橋區元島町九電京橋一〇三二

石井一夫 工學士、機械、四〇、京大、鐵道院技師、神戶運輸課在勤、兵庫東須磨二七

石井一夫 土木、四一、名工、名古屋水道事務所島居松村出張所在勤、名古屋市中區五平藏町四二

工學者及技術者

イ之部

石

石井大介 電氣、三七、東工、新潟電力電氣會社技師長、內務省新潟土木出張所信濃川河口工務所電氣事務嘱託、持合鑛山電氣主任技師、亞細亞電氣會社五十五島工場電氣主任技師、佐渡電力電氣會社顧問技師、新潟電燈會社顧問技師、新潟市西大畑町電七四六

石井保 東京府技師、內務部土木課在勤

石井八萬次郎 理學士、地質、二八、東大、礦務顧問技師、地質調査嘱託技師、礦業關係事務並資金紹介事務、上海豫豐鑛務所(自宅)佐賀縣佐賀郡高木瀬局長瀨村二一九、清國上海虹口日昇ホテル

石井信 工學士、採治、四三、京大、山形縣大藏鑛山(山形縣最上郡)

石井敬吉 工學士、建築、二四、東大、横河工務所技師、東京市牛込區佐内町三七

石井幸助 應化、二八、東工、住友別子鑛業所在勤(愛媛縣新居濱)

石井洪基 採治、四二、大工、大阪市立工業學校教諭

石井穎一郎 工學士、土木、四四、東大、横濱市技師、水道部在勤、神奈川縣都築郡四谷村横濱水道公舎

石井貞次 機械、三五、大工、南滿洲鐵道會社技師、大連車輛係

石井貴四郎 機械、三八、大工、福山電氣鐵道會社技師(廣島縣福山町)

石井淳 應化、四〇、東工、大日本麥酒會社技師(東京府目黒)

石井淳二郎 大藏省專賣局技師、製造部作業課長、東京市麩町區富見町一ノ二九

石井茂吉 工學士、機械、四五、東大、神戸製鋼所、(自宅)東京府下王子町字堀ノ内五一六

石原虎司 機械、四三、大工、日本製鋼所在勤、(北海道室蘭)

石原富松 採治、四五、北大工專、東北帝國大學理科大學々生

石原通 機械、四三、大工、吉岡鑛山技師(備中)

石原臺三 工學士、造船、四三、東大、東京市下谷區龍泉寺町四一〇原方

石原種吉 土木、西大寺軌道會社工務課主任、車輛保線兼務、岡山縣和氣郡鶴山村大字新庄

石原宗吉 應化、四三、大工、木材乾留工場技師、大阪市東區高麗橋詰町五一岩本合資會社內電東二二六三

石原卯八 機械、二二、東工、特許辨理士、事務所(東京市京橋區榮女町二二)(自宅)芝區高輪南町三〇電芝三六九

石原久吉 工學士、採治、三四、京大、荒川鑛山技師(秋田縣)

石原正治 工學士、機械、三一、東大、關東都督府技師、旅順工科堂教授機械科主任、旅順新市街常盤町一〇七官舎

石原茂三郎 染織、四四、東工、奈良縣立工業學校
 教諭(御所町)

石原季雄 船舶、四一、大工、岐阜縣武傍郡洲原
 村

石橋半藏 應北、四五、東工、津田合名會社技師
 八幡工場在勤(京都府下八幡町橋本)

石橋仁一 船舶、四〇、大工、三井礦山部技師三
 池港四ツ山製作分工場在勤

石橋龜雄 色染、四三、名工、靜岡縣工業試驗所
 濱松染色部在勤

石橋孫四郎 工學得業士、色染、四三、京工藝、住
 友伸銅製技師(大阪府安治川上通)

石橋政信 工學士、鑛山、一四、東大、福岡市藥
 院中庄一〇一

石橋文夫 機械、四五、東工、富士製紙會社技師
 江別第五分工場在勤(北海道石狩國)

石橋絢彦 工學博士、工學士、土木、一二、工部
 大學校、私立工手學校長(東京市京橋
 區南小田原町一橫濱市南太田町二一三
 二電二九四〇)

石橋喜一 色染、三八、京工藝、京都市立染織學
 校教諭兼京都府立第二高等女學校教諭
 心得、京都市上京區烏丸道上立賣上ル

石橋季雄 釀造、三八、大工、清酒釀造業(自營)
 長崎縣松浦郡中野町

石部喜熊 機械、三七、大工、製鐵所在勤、福岡
 縣八幡町高見町官舎

石戶文吉 機械、三一、東工、(自營)東京市芝區
 白金三光町四五

石尾茂 工學得業士、機械、四四、熊工、陸軍
 技手、大阪砲兵工廠技師在勤

石尾積 關東都督府技師、土木課作業所在勤

石渡信太郎 工學士、採治、三三、東大、明治礦業
 會社豐國炭礦長、福岡縣田川郡糸田村

石渡松吉 海軍技師、橫須賀海軍工廠造船部在勤

石渡金之助 工學士、採治、三五、東大、三菱金田
 炭坑(福岡縣田川郡)

石川一郎 工學士、應北、四二、東大、東京帝國
 大學工科大学助教授小石川駕籠町四六

石川岩雄 機械、四四、東大、三井物產會社在勤
 (東京市日本橋區駿河町)

石川川代 工學士、土木、二三、東大、東京府豐
 多摩郡代々木字山谷九三、電番町一一
 四九

石川六郎 電氣、三三、東工、三井物產會社機械
 部參事、東京市麻布區富士見町九、電
 芝四一八三

石川半七 機械、四二、東工、橫須賀海軍工廠造
 兵部在勤、神奈川縣三浦郡津村田浦
 一一四七

石川登喜治 工學士、船舶、三七、東大、海軍造船
 少監、佐世保海軍工廠造船機部在勤、佐
 世保市西大久保七

石川留三郎 遞信技師、東部遞信局在勤、東京市芝
 區神谷町一八

工學者及技術者 1之部 石

石川留吉 工學士、採治、四二、東大、阿仁鑛山
 在勤(秋田縣北秋田郡阿仁合町)

石川知足 養染織、四四、東工、愛媛縣宇摩郡川
 之江高等小學校在勤

石川鼎 工學士、土木、三二、東大、鐵道院技
 師、房總線建設事務所長(東京市麴町
 區永田町)東京市四谷區坂町八五

石川學而 釀造、四五、大工、(自營)岡山縣上房
 郡高梁町本町

石川賴次 電機、三七、東工、芝浦製作所設計係
 東京市芝區二本榎町一ノ八二

石川芳次郎 工學士、電氣、四三、京大、京都電燈
 會社技師、京都市上京區相國寺東町

石川玉次 臺南建物會社技師、臺南臺北市北門外
 街一七九

石川成章 理學士、地質、三二、東大、農商務省
 技師、福岡鐵務署在勤、福岡市庄町二
 九〇

石川直記 理學士、採治、一七、東大、三菱合資
 會社芳谷炭坑長、佐賀縣東松浦郡芳谷
 炭坑社宅

石川登 工學士、採治、四一、東大、昌城金山
 在勤(朝鮮平安北道昌城郡新倉面)

石川延太郎 機械、三七、大工、大阪市役所技師、
 水道課水源出張所(櫻之宮)

石川久羅四郎 鑛業、四二、東工、東京電氣會社技師
 (米國出張中)

石川安太 電氣、四五、東工、東京電氣會社在勤
 (東京市芝區三田四國町)

石川泰最 電機、三一、岩倉鐵道學校、三六、東
 工、貝島鑛業會社電氣主任技師、福岡
 縣鞍手郡宮田村桐野發電所內電鑽特四
 機械、三二、東工、高田商會技師(東
 京町町區有樂町)東京市小石川區大塚
 窪町二四

石川正隆 電氣、四五、北大工專、北海道炭礦汽
 船會社室蘭電燈所在勤

石川昌次 機械、三〇、東工、新興製糖會社、斗
 六製糖會社、臺灣赤糖會社各取總役、斗
 臺北製糖會社相模役、打狗土地會社取
 總役、東京市下谷區西町三、電下谷四
 五八四(現住)臺灣鳳山

石川啓助 染織、二一、東工、靜岡縣榛原郡坂本
 村

石川源二 工學士、土木、四〇、東大、遞信省技
 師、航路標識管理所在勤、橫濱市青木
 町三一六

石川福三郎 工學士、採治、四三、東大、海軍造兵
 大技師、吳海軍工廠製鋼所在勤、吳市
 愛宕町六五

石川弘三 遞信技師、西部遞信局工務部機械課長
 遷任、西宮市元居留地(二)

石川眞一 養染織、三三、東工、シリ、イリス商
 會在勤(神戸市元居留地二)

石川恬郎 機械、二八、東工、特許理士、特許
 代理事務、東京市神田區美土代町一ノ
 二八

石川恬郎 造船、四五、大工、函館船渠會社在勤

工學者及技術者 1之部 石

工學者及技術者 1之部 石

石川 綾治 工學士、造船、二八、東工、播磨船渠會社技師、神戸市兵庫池田村蓮ノ宮二八電三三五四

石川 巍 船機、四四、大工、長崎三菱造船所在(長崎市飽ノ浦)

石川 七兵衛 工學士、機械、四〇、京大、梅津製紙會社技師、長瀬清瀧水力電氣會社技師、京都市佛光寺通千本東へ入南側

石川 省三 工學士、土木、四一、東大、東京市技師、下水改良事務所在勤、東京市麻布區本村町二〇〇

石川 重遠 工學士、造船、三七、東大、東京砲兵工廠技師、東京市牛込區矢來町三山里四〇

石川 眞三 工學士、土木、三六、東大、朝鮮總督府技師、工務課在勤

石川 弘 圖案、四一、京工藝、農商務省技師、工業試驗所在勤、(東京深川區越中島)東京深川區古石場町二坂本方

石川 等 電化、四三、東工、東京カ1ボン會社技師、試驗係長、東京府下千駄ヶ谷町九一六、電番四五二六

石川 茂一郎 機械、四〇、東工、東京瓦斯會社技師、本所出張所在勤(東京本所區相生町)

石川 亮夫 工學士、機械、三四、東大、日清汽船會社技師、上海支店在勤

石河 日吉 探冶、四一、大工、藤田組小坂嶺山技師(秋田縣鹿角郡小坂村)

石金 小太郎 養織連、三七、東工、串木野女子職業學校教諭、鹿島郡日置郡串木野村

石龜 敏造 工學士、造船、三五、東大、三菱造船所技師、神戸市外今和田新外一

石上 猛 探冶、四四、大工、札幌礦務署在勤、(北海道札幌區北六條四五丁目)

石上 常五郎 電氣、四三、北大工學、逕信省電氣局在勤

石島 千之助 電氣、三〇、工手、東京建物會社天津支社電燈部技師、支那天津同支社内

石神 球一郎 機械、三五、東工、金爪石田中嶺山技師、臺灣基隆

石田 八彌 工學士、探冶、二〇、東大、三菱製鍊所長、大阪市天滿橋筋二三三三菱社宅

石田 德三郎 機械、四三、名工、東京砲兵工廠熱田兵器所在勤、愛知縣四春日井郡金城村

石田 諒三 工學士、電氣、四五、京大、日立製作所在勤(茨城縣)

石田 收 工學士、鑛山、一五、東大、鑛業顧問、福山市外中庄一五ノ一電八三八

石田 和郎 機械、四〇、京工藝、内外綿會社技師、西ノ宮工場在勤(兵庫縣武庫郡西ノ宮)

石田 太郎 工學士、機械、三四、京大、鐵道院車師、神宮運轉課關長、神戸市兵技濱崎通鐵道官舎四ノ二、電本局九四七

石田 辰三郎 工學士、製化、四五、京大、京都市上京區岡崎町動物園北橋

工學者及技術者 1之部 石

石田 卓哉 工學得業士、土木、三二、五高工、兵庫縣明石町東片端一〇五

石田 直吉 機械、四〇、大工、大倉組技師、大阪支店在勤(大阪市東區釣津町)

石田 研 臺灣總督府技師、糖業試驗場在勤(臺南廳大目降街)

石田 輝 機械、三四、東京、メカニカル、インツニア、コロ子ル大學、鐘淵紡績會社技師、神戸楠町七丁目

石田 鐵郎 橫濱魚油會社技師、橫濱市材木町一二

石田 鐵治 機械、三八、熊工、神戸電燈株式會社聯合發電所在勤

石田 喜一郎 染織、四二、東工、大倉組技師、材料係、(東京市京橋區銀座三丁目)東京府豊多摩郡内藤新宿北裏町四九

石田 喜作 電氣、四三、東工、海軍造兵工廠技師、造兵部電氣係(東京市京橋區築地四丁目)

石田 昌平 工學得業士、土木、四三、札工、北海道廳技師、土木部在勤

石田 修平 備後電氣鐵道會社技師、土木部主任、廣島縣福山町字府中

石田 新一郎 工學士、電工、四五、東大、名古屋電燈會社技師、東京市小石川區小日向壺町三三三尙志社

石谷 清一 工學士、機械、四三、東大、第一機關汽機保險會社技師、大阪市北區大工町一九、電東四二二七

石津 龍輔 工學士、電機、四〇、京大、函館水電會社技師、函館區青柳町

石津 慎吉 機械、三八、大工、藤倉電機會社技師、東京市芝區金杉濱町十二

石塚 時秀 養織連、三二、東工、鹿兒島縣立女子興業學校教諭(鹿兒島市)

石塚 與作 電機、四一、東工、御木本眞珠店在勤(東京市京橋區銀座四ノ二)

石塚 匡 應化、四五、大工、京都皮革會社在勤(京都市下京區鹽小路橋)

石塚 成三 工學士、電氣、四四、京大、橫濱電線製造會社技師、大阪分工場在勤(兵庫縣川邊郡尼ヶ崎)

石塚 幸次郎 電機、四〇、東工、高野登山鐵道會社電氣課長、大阪市外天下茶屋

石塚 受祿 工學士、土木、四〇、東大、南滿洲鐵道會社瓦斯作業所主任、大連市乃木町一ノ一

石塚 秀雄 白石鑛造會社技師長、宮城縣菟田郡白石町白石二

石村 享 川越鐵道會社技師、埼玉縣川越町

石村 長七 土木、四四、熊工、南滿洲鐵道會社安奉線本溪湖保線係(滿洲木溪湖)

石村 幸雄 工學得業士、四三、熊工、中島製作所技師(大阪市西區九條南通一)

石内 紀道 機械、二七、東工、三井物産會社技師、本店機械、東京市本所區小泉町三四、電浪化一五五八

工學者及技術者 一之部 石

- 石野 薫 (圖案、四四、東工、日本陶器會社在勤 (愛知縣愛知郡))
- 石野 武彌 (機械、四三、東工、日本石油會社鐵業課在勤、新潟縣刈羽郡柏崎町柳橋春川清五郎方)
- 石野 榮二 (機械、四四、熊工、吳海軍工廠砲煙部第五工場在勤)
- 石黒 時次郎 (陸軍技師、技術審査部在勤、(小石川區小石川町))
- 石黒 五十二 (工學博士、理學士、土木、一一、東大、M.L., G. E. London、錦鷄岡祇候、貴族院議員、宇治川電氣會社技師長、東京市區改正委員、東京市赤坂區臺町二條新橋二二六(假寓)京都市上京區二條下ル太田米方電一七七八)
- 石黒 友吉 (機械、二五、東工、東京府立工藝學校長、東京府荏原郡品川町字三ツ木九六一)
- 石黒 爲次郎 (工學士、探冶、三二、東大、三井礦山會社田川炭礦技師)
- 石黒 慶三郎 (共立電機電線會社專務取締役、石黒商店主、東京市芝區白金今里町)
- 石黒 浩 (機械、四四、北大工專、秋田礦山專門學校在勤)
- 石黒 弘毅 (海軍技師、橫須賀海軍經理部建築課長)
- 石黒 豊 (工學士、機械、四二、東大、東京府大崎町桐ヶ谷二一七ノ一八)

- 石黒 光隆 (工學得業士、機械、三三、三高工、鐵道院技師、小倉工場在勤、福岡縣小倉市鍛冶町九四)
- 石黒 英一 (應化、四三、大工、名古屋瓦斯會社在勤)
- 石黒 誠二郎 (工學士、土木、二三、東大、東京市麻布區筭町一七五)
- 石倉 昇 (應化、三八、東工、朝鮮總督府農商工部領務課在勤、京城櫻井町五二)
- 石倉 新十郎 (工學士、機械、四四、東工、上田蠶絲專門學校教諭(長野縣上田町))
- 石倉 新一 (機械、三六、大工、鐵道院神戶工場在勤)
- 石丸 政太郎 (機械、二六、東工、三井田川炭坑伊田坑在勤(福岡縣伊田村))
- 石丸 小一 (工學士、數學、四〇、京大、旅順工科學堂教授、旅順市街特權地三三官舎)
- 石丸 榮吉 (機械、四〇、東工、芝浦製作所技師、設計製圖係、東京市牛込區阪下町四〇)
- 石丸 重美 (工學士、土木、二三、東大、鐵道院技師、建築課兼設計主任、東京市麻布區市兵衛町二ノ一三電新橋二八三一)
- 石毛 貞二郎 (礦造、四一、大工、清酒釀造業(自營)千葉縣香取縣佐原町、ノ六二七)
- 石藤 豐太 (工學博士、理學士、化學、一二、東大、清國上海虹口乍浦路松崎洋行內)
- 石藤 堅夫 (工學士、土木、四四、京大、鐵道院九管工務課在勤)

工學者及技術者 二之部 石、六、波

- 石澤 義彦 (機械、四三、東工、農商務省農事試驗場在勤(東京府北豐島郡瀧野川村大字西ヶ原))
- 石澤 澄 (工學士、機械、四三、東大、東京市小石川區關口臺町七二電番町三一五〇)
- 石澤 命春 (工學士、造兵、三一、東大、住友鑄鋼所技師、(大阪府西區島屋町二))
- 石澤 寛志 (工學士、土木、三九、京大、播磨水力電氣會社技師(兵庫縣神崎郡寺前村)大阪府南區天王寺區眞法院町五九九五、電南八三七)
- 石阪 正衛 (染織、二七、東工、陸軍技師、千住製絨所在勤、東京府下南千住字千住七八)
- 石坂 三朔 (工學士、電氣、三一、東大、土佐電氣鐵道會社主任技術者、高知市北奉公人町三ノ七七)
- 石阪 勤一郎 (工學士、礦山、一八、東大、東京市麩町富士見町五二)
- 石坂 二郎 (工學士、土木、三五、東大、藝備鐵道會社技師長、廣島市幟町一〇二)
- 石崎 政敏 (染織、四三、東工、東京毛紡織會社技師(東京府下吾嬬村))
- 石崎 庚作 (工學士、電氣、三八、京大、三井礦山會社技師、三池炭礦發電所在勤、福岡縣三池郡三川村三里)
- 石崎 千二 (電氣、阪神電氣鐵道會社技師、兵庫縣武庫郡西宮町)

- 六川 直太郎 (電機、四四、東工、橫濱電線製造會社在勤(青濱市高島町))
- 六井 卯一郎 (工學得業士、土木、三五、札工、鐵道院技師、北管劔路保線事務所在勤、劔路町西幣舞番外地)
- 六角 三郎 (機械、二八、東工、久原礦業所日立礦山事務所在勤(茨城縣多賀郡日立村))

三之部

四之部

- 波藤 雅良 (染織選、二八、東工、帝國染糸織物會社技師(名古屋城北)名古屋西區倭町二丁目)
- 波多 一雄 (機械、四一、熊工、三井礦山會社技師三池炭坑事務所在勤(福岡縣大牟田町))
- 波多 智德 (礦造、四五、大工、大連肥料會社事務所(大連市越後町))
- 波多野 友江 (工學士、電氣、三四、東大、東京市技師、電氣局及下水改良事務所在勤、東京市四谷區南伊賀町九電番町八六五)
- 波多野 友次郎 (工學士、造船、四二、東大、橫濱船渠會社技師、橫濱市西戶部町一六〇七)

工學者及技術者 八之部 波、羽、芳、野、土

波多野 尙輔 染色、四〇、京工藝、日本會製製造會社技師、小野田工場在勤(山口縣厚狹郡小野田)

波多野 定一 機械、四四、東工、大阪合同紡織會社廣嶋支店在勤(廣嶋市蟹屋村)

波多野 重太郎 東京高等工業學校教授、本郷區駒込林町一四二

波根 寬 電氣、三四、工手、高田鐵山技師、宮城縣栗原郡鶯澤村同鐵山内

羽賀 貫平 應化、四五、東工、明治製糖會社森頭工場在勤(臺灣嘉義廳大樺榔四堡蒜頭庄六八七)

羽賀 俊昌 機械、四二、名工、三重紡績會社桑名分工場在勤

羽田 健吉 機械、四五、東工、日立鐵山在勤(茨城縣多賀郡)

羽田 清八 理學士、化學、二三、東大、陸軍中央幼年學校教授、東京府下千駄ヶ谷町大字千駄ヶ谷八七〇

羽立 政輔 帝國製絲會社八尾工場電氣主任、大阪府龍華村全所内

羽塚 廣道 工學士、電氣、四五、東大、橫濱電氣會社技師、保土ヶ谷變電所在勤

羽室 友二 三菱鐵山部技師、生野鐵山礦業部副長、兵庫縣生野町

羽室 庸之助 機械、二三、東工、大阪鑄鋼所長兼技師長(大阪北區夫婦橋)

羽室 廣一 工學士、應化、三九、京大、住友制子礦業所技師、伊豫國新居濱町總開

羽野 常次 電氣、三六、東工、京王電氣軌道會社主任技師、東京府豐多摩郡澁橋町柏木九八電番町三三三六

羽間 德太郎 土木、水道、須賀商會技師(大阪今橋四丁目)、大阪府西成郡碑島村

羽島 金三郎 工學士、機械、三八、東大、鐵道院技師、東管大宮工場在勤(埼玉縣大宮町)

芳賀 芳藏 應化、四四、大工、醬油釀造業(自營)石見國濱田町

芳賀 惣治郎 工學士、機械、三一、東大、第一機關汽罐保險會社事務取締役、大阪市北區大工町一九、電東四二二七

芳賀 景介 養應、三一、東工(自營)東京府豐多摩郡澁谷町中澁谷四一

堺和 爲昌 理學博士、工學士、應化、一四、東大東京帝國大學理科大學教授化學第二講座擔任、東京市牛込區市ヶ谷佐土原町一ノ一

土生 謹作 建築、臺灣總督府技師、土木局營繕課在勤、臺灣臺北古亭街四ノ四

土生 信一 機械、和歌山紡績會社工務長、和歌山市十二番町一三、電三〇八

土生 清兵衛 機械、三三、東工、鐵道院技師、東管工務課在勤

土生 壽 機械、四五、京工藝、毛斯給紡織株式會社在勤(大阪府西成郡中津村立光寺)

工學者及技術者 八之部 長

長谷部 小三郎 機械、二三、東工、郡組事務所(東京市京橋區加賀町二)、東京市四谷區本村町三四

長谷部 銳吉 工學士、建築、四二、東大、住友總本店臨時建築部技師、兵庫武庫郡本山村ノ内北畑村六六九

長谷川 幾之助 採治、四五、北大工專、幌内炭坑在勤

長谷川 利彦 電氣、四五、大工、猪苗代水電會社田端變電所在勤、東京市四谷區阪町九十五

長谷川 良三郎 工學士、電氣、三七、京大、京都電燈會社技師、京都市佛光寺西洞院東森井方

長谷川 鑑示 工學士、採治、三一、東大、鹿兒島縣日置郡串木野村

長谷川 芳之助 工學博士、採治 Dr. Phil. Columbia. 礦業、東京市小石川區小日向榮町一ノ一〇電番町一三一九

長谷川 竹市 釀造、四五、大工、酒造業、青森市寺町四二

長谷川 武雄 色染、四二、京工藝、莊内染織學校教諭、山形縣西田川郡同校内

長谷川 熊彦 工學士、採治、四二、東大、明治專門學校教授(福岡縣遠賀郡戸畑)

長谷川 正朝 機械、四二、大工、新潟縣築港事務所技師

長谷川 政夫 秋田鐵山專門學校助教授

長谷川 敬一郎 土木、四一、名工、大藏省技師、臨時建築部神戸出張所在勤

長谷川 敬三 工學士、電氣、三九、東大、鐵道院技師、東京市小石川區指ヶ谷町九電六一六

長谷川 是一 應化、四〇、大工、日立鐵山在勤(茨城縣多賀郡)

長谷川 廷 工學士、電氣、一六、東大、九州通信局技師、工務部長熊本古新屋縣町三八二

長谷川 鐵雄 工學士、電氣、四一、東大、通信技師電氣局在勤、東京府在原郡入新井村新井宿二六二四

長谷川 哲二 機械、四四、名工、尾州絹織物同業組合事務所在勤(古知野町)

長谷川 鏡一郎 應化、二六、東工、大阪硫會社在勤(大阪市西區西野下之町)自宅北區堂島濱通、四ノ二

長谷川 鏡次郎 建築、四二、名工、海軍技師、舞鶴海軍工廠經理部建築課在勤

長谷川 清治 工學士、電氣、四一、京大、姫路電燈會社主任技師、姫路市古二階町、電八二八

長谷川 清人 機械、四三、名工、靜岡縣工業試驗場在勤(自宅)富山縣婦負郡千里村大字上井澤四九二

長谷川 謹介 土木、鐵道院技師、神菅局長、(神戸市兵庫濱崎通四丁目)

工學者及技術者

八之部

長、馬、漆、蜂

三六

長谷川 勇吉 機械、四三、熊工、三菱方谷炭坑機械部在勤(佐賀縣東松浦郡)
 長谷川 修一郎 船舶、四二、大工、長崎三菱造船所在勤(長崎縣浦)

長谷川 久保 工學士、機械、四二、東大、鐵道院技手、東管長野工場在勤(長野縣上水内郡芹田村)

長谷川 茂吉 機械、二三、東工、陸軍技師、大阪砲兵工廠在勤

長谷川 正五 工學士、機械、二九、東大、汽車製造會社技師(大阪府西區島屋町)大阪府南區天王寺六萬体町夕陽岡電東三九二

長谷川 末太郎 長谷川合名會社技師、愛知縣中島郡起町電長二二四

長谷川 鋼之允 養園、三四、東工、新潟縣工業技師、新潟縣物産陳列館在勤、新潟市學校町通二番町

馬場 長治郎 釀造、四二、大工、清酒味淋醬油釀造業(自營)千葉縣香取郡佐原町

馬場 隆重 機械、四二、大工、住友電線製造所員(大阪府北區安治川)大阪府西區郡藏洲町大仁八八

馬場 俣躬 工學士、火藥、四五、東大、海軍造兵中技士、東京本郷區眞砂町二五電二二

馬場 信治 機械、四五、北大工專、尾去澤鐵山在勤(秋田縣鹿角郡)

馬場 糸夫 工學士、電氣、四三、東大、久原礦業所技師日立鐵山工作課在勤(茨城縣多賀郡日立村)

馬場 每 工學得業士、探治、三三、三高工、青島炭坑工務課在勤(佐賀縣杵島郡)

馬場 堅一 大藏省技師、專賣局從橋支局製造課長、東京市赤坂區青山北町六ノ三六

馬場 齊吉 工學士、電氣、三三、東大、京坂電氣鐵道會社工務課長(大阪府北區東野田町)京都府紀伊郡伏見町觀月橋南詰、電伏見四一二

馬場 定一郎 釀造、四〇、大工、清酒釀造業(自營)佐賀市蘆町七九

馬場 重雄 機械、四五、熊工、方城炭坑在勤(福岡縣田川郡方城村)

馬場 駿介 土木、四二、札工、鐵道院技手、北管函館保線事務所在勤

馬場 孝平 工學士、土木、三六、東大、朝鮮總督府技師、土木局釜山出張所長

蜂谷 德三郎 染織、三三、東工、農商務省技師、花菱檢査所長、神戸市磯上通二丁目

蜂谷 與四郎 機械、四四、北大工專、鐵道院新橋工作場在勤

蜂谷 齊 機械、二八、東工、(自營)岡山縣御調郡橫井村

蜂屋 貞興 工學士、應化、三〇、東大、大阪高等工業教授(應用化學科)京都帝國大學理工科大學講師(製造化學分擔)大阪府東區上本町五丁目一七三

蜂谷 脩 機械、四一、京工藝、毛紡紡織會社技師、織布科在勤(大阪府外中津村字光立寺)大阪府北野牛丸町

工學者及技術者

八之部

蜂、針、春、畑、品、甚、八

三七

蜂谷 彬 圖案、三九、京工藝、大阪十合吳服店圖案部在勤

針ヶ屋 藏六 機械、四三、東工、三田土ゴム會社技師(東京市本所區中ノ郷業平町四)

春 信孝 機械、二八、東工、三菱造船所技士、立神造船工場機械部主任、立神材料倉庫主管、長崎市下鎮後町一〇

春山 敏郎 機械、二五、東工、釀造試驗所技師、兼工業試驗所技師、東京市赤坂區青山南町五ノ四五

春木 節郎 工學士、土木、四三、東大、內務省技師、東京土木出張所在勤、東京府澁谷町大字上澁谷二三

畑 英三郎 電氣、二一、東京郵便電信學校卒業、日本電氣會社工場長(東京市芝區三田四國町)東京市芝區高輪南町三八

畑 生 德郎 土木、三三、札工、鐵道院技師、東管上野保線事務所在勤、東京市小石川區林町四三

畑 江 翔 養建、四〇、東工、岩手縣立工業學校教諭、盛岡市鷹匠小路二藤原方

畑 中 恒治郎 機械、四〇、東工、三井物産會社機械部在勤、鐵道掛(在海外)

畑 中 牛五郎 染織、二五、東工、岐阜縣工業試驗場技師、岐阜市八ッ梅

畑 山 一清 工學士、機械、三九、東大、井口式機械事務所主(東京市京橋區南鍋町一ノ八)東京市學校教師、東京市麻布區北新門前町三電芝二〇五八

畠山 惠 醫業、四〇、大工、木下寢業部(石川縣)

秦 敏夫 工學士、電氣、四五、東大、シロメンス、シユツケルト會社在勤、大阪府西區九條北通三ノ五四九電一七二七甲

秦 常造 電氣、四〇、東工、三井物産會社技師、門司支店機械係(門司市露月町)

秦 喜代次 工學士、機械、四四、京大、鐵道院九管工作課在勤

秦 默男 工學得業士、機械、三八、熊工、住友鑄鋼所技師(大阪府西區島屋町)

甚目 德三郎 機械、三七、大工、海軍技手、舞鶴海軍工廠造船部在勤

甚目 雅治 建築、四一、名工、海軍技手、吳海軍工廠經理部建築課在勤、吳市岩方町三〇ノ一八

八田 敏夫 工學得業士、應化、三三、三高工、東京市牛込區市ヶ谷砂土原町一ノ二

八田 與一 工學士、土木、四三、東大、臺灣總督府土木局土木課在勤(臺北南門外官舎)(自宅)石川縣河北郡花園町今町

八田 嘉明 工學士、土木、三六、東大、鐵道院技師、新庄建設事務所在勤(山形縣最上町)

八田 志津馬 機械、四三、大工、工業之日本社在勤(大阪府東區高麗橋五丁目)

八田 繁次郎 工學士、電氣、四二、京大、松江電燈會社技師長、松江市松江分一四八五

工學者及技術者

八之部

發、初、服

三八

發知 神太郎 染織、四三、東工、埼玉縣立川越染織學校教諭(埼玉縣川越町)

初瀬 藤一 工學士、機械、四二、東大、川造船所造機設計部在勤、神戸市奥平野村字東口丁ノ二一五

初見 五郎 工學士、電氣、四〇、京大、逓信技師兼愛知縣技師、名古屋郵便局電話課長

服部 一平 機械、三二、東工、鐵道院技師、中管新橋檢車所主任、東京市芝區汐留町二ノ一官舎

服部 勤 日本車輛製造會社取締役兼技師長、名古屋市南區熱田町玉ノ井電一七九

服部 猪三郎 色染、四三、名工、新潟縣南蒲原郡立三條商工學校在勤

服部 春二 探冶、四四、大工、日立鐵山在勤(茨城縣多賀郡)

服部 貫一 釀造、四一、大工、明石郡酒造組合技師、江井ヶ島酒造會社技師、兵庫縣明石郡大久保村ノ内江井島村

服部 泰藏 工學士、機械、三七、東大、鐵道院技師、技術部工作課在勤、鐵道院職員講習所教授、東京市赤坂區青山南町一ノ三四

服部 武彦 工學士、製化、四一、京大、臺灣總督府技師、研究所化學部在勤、臺北艦艇八甲街九一

服部 琢夫 機械、四五、大工、竹内金庫衛器製作所在勤(東京市本所區南一葉町三七)

服部 保 電氣、十九回、工手、東京市電氣局技師、運輸課三田車庫主任、東京市牛込區白銀町二九、電芝五四四

服部 直樹 工學士、機械、三三、東大、鐵道院技師、南滿洲鐵道會社從事員、運輸課在勤、大連市外沙河口六丁目

服部 保永 機械、三七、東工、帝國製糖會社技師、臺灣臺中街同社々宅

服部 廉輔 工學士、船舶、三七、東大、三重紡績會社技師、名古屋市東區白壁町二ノ八電七九〇

服部 源太郎 電氣、三五、東工、芝浦製作所技術員(東京市芝區金杉新濱一)

服部 浩 染色、四四、京工藝、埼玉縣秩父織物同業組合整理工場在勤

服部 榮一 船舶、四二、大工、橫濱船渠會社技師(橫濱市櫻木町)

服部 鹿次郎 工學博士、工學士、土木、二五、東大九州帝國大學工科大学教授、福岡市新大工町四一

服部 省三 工學士、土木、三四、東大、三井鐵山部三池炭礦技師、福岡縣三池郡津川尻社宅

服部 俊一 工學士、機械、一四、工部大學校、三重紡績會社取締役、名古屋市中區白壁町二ノ八、電七九〇

服部 基 冶金、三九、大工、久原鐵業所技師、日立鐵山在勤(茨城縣多賀郡日立村)

工學者及技術者

八之部

服、花、華、原

三九

服部 精橘 染織、四五、東工、(自營)三國縣津市津興町三

服部 碩彦 工學士、電氣、四四、東大、大倉組技師、東京本郷區駒込込込町二一九ノ一一

服部 漸 工學士、探冶、二五、東大、製鐵所技師、鐵道部長、福岡縣遠賀郡八幡町大字大藏高見町官舎

花井 市太郎 圖案、四〇、東工、東京築地活版製造所技師(東京市京橋區築地二ノ一七)

花井 六郎 大日本麥酒會社技師、目黒工場在勤、東京市小石川區指ヶ谷町九二

花井 卯一 工學得業士、土木、四一、熊工、鹿兒島縣技師、土木課在勤、鹿兒島古江築港事務所

花井 孝次郎 米國工學士、電氣、四三、アイトモア、インスチテュート、オア、アキノロシ、刺賀商會技師(東京銀座)東京市麻布區宮村町三三、電芝五九九

花岡 善之 電氣、四二、東工、三井鐵山部技師、三池炭礦發電所在勤、福岡縣大牟田町

花岡 正庸 釀造、四〇、大工、(自營)清酒釀造業、長野縣下高井郡科野村

花田 孝二郎 建築、四一、名工、山口防長農工銀行建築場清水組出張所在勤

花田 四郎 機械、三七、東工、仁川活版所安東縣支店技師(清國安東縣市場通五丁目)

花村 米三郎 土木、一五回、工手、東京帝國大學工科大学助手、東京市淺草區山ノ宿町五一

花村 太一 土木、四三、北大工專、廣島縣土木課在勤

花村 久兵衛 電氣、四〇、東工、麻生鐵山在勤(福岡縣嘉穂郡笠松村)

花野 彦三 朝鮮總督府逓信技師

花房 周太郎 工學士、土木、四四、京大、東京市橋梁課在勤、東京市麴町區三番町二六

花崎 直次郎 養染織、三二、東工、謙信洋行名古屋染織試驗所技師(名古屋市中區小島町)

花水 馨 機械、四〇、東工、東京紡績會社技師(東京府北豐島郡南千住町地方橋場)

華田 藤間 電氣、四五、大工、東讀電氣軌道會社主任技術者(高松市外今橋)高松市兵庫町砂屋支店電高松長四六四

原 虎之助 建築、大藏省技師、臨時建築部在勤、東京府赤坂區丹後町一

原 篤太郎 土木、四一、熊工、群馬縣第二課在勤

原 龍太 工學博士、理學士、土木、一四、東大、東京瓦斯會社囑托技師、東京市赤坂區青山南町三ノ五三

原 亮五郎 工學士、製化、四四、京大、大阪瓦斯會社技師(大阪市西區岩崎町)

原 良人 染色、京工藝、天滿染工場在勤(大阪市北區天滿橋筋西三丁目)

原 開四郎 電氣、三四、東工、川北電氣企業會社(大阪市北區堂島濱通一)

工學者及技術者 八之部 原

原 辰^{タツ} 工學士、電氣、四〇、東大、猪苗代八
電社在勤、東京府下西大久保五八
採治、四五、北大工專、足尾銅山在勤
工學士、土木、四四、日立鐵山在勤、
(美木縣多賀郡)

原 伸太郎 工學士、造兵、四〇、東大、南滿洲鐵道
會社在勤、大連市沙河町三丁目(自宅)
東京市小石川區小日向臺町一ノ四四
工學士、土木、三七、京大、京都府技
師、京都市上京區夷川上ル秋築町二三
六電上三一三二

原 正年 工學士、造船、三四、東大、東洋汽船
會社技師、東京赤坂區青山原宿一八一
機、二八、東工、藤村度器製作所在
勤(德島市大字通町北側一五)

原 惠一郎 機、三九、東工、東京製鋼會社深川
工場技師

原 悅生 機、三九、東工、東京製鋼會社深川
工場技師

原 三郎 品川工場在勤(東京府住原郡)自宅、北
豐島郡瀧ノ川大字田端一五八
工學士、土木、四一、東大、鐵道院技
師、東京府北豐島郡東町宮仲二ノ一
〇〇

原 清明 工學士、土木、三八、東大、大分縣技
師、內務部土木課長、大分縣大分町荷
揚町一〇二

原 清秀 機、三一、東工、三井鐵山部技師、
三池伊田坑在勤(福岡縣田川郡)

原 靜雄 工學士、土木、三〇、東大、三重縣技
師、土木課長兼耕地整理課長、津市西
檢校町三

原 繁雄 機、三一、東工、三井物産會社小樽
支店機、金物係主任、北海道小樽區稻
穂町六六、電九四八

原 重太郎 機、四二、大工、石川島造船所技士
機部在勤

原 川慶作 工學士、機、三五、京大、兵庫電氣
軌道會社支配人、兵庫縣武庫郡須磨町
ノ内西須磨村

原 田良三 建築、四三、名工、千葉縣工手、千葉
縣千葉町寒川一〇〇一白濱宿

原 田類助 工學得業士、土木、三八、五高工、鐵
道院技師、大阪驛構内海陸連絡工事係
詰所在勤

原 田斧太郎 治、第一回工手、田中鐵山技師、臺
灣金瓜石武丹坑製煉所在勤

原 田米藏 建築、四五、名工、朝鮮駐劄軍經理部
經營科大田派出所在勤

原 田武雄 養圖、三八、東工、牛込區市ヶ谷藥王
寺町八二

原 田直道 建築、四三、大工、廣島瓦斯會社尾ノ
道分工場在勤

原 田九郎 工學士、機、三九、東大、警視廳技
師、東京市小石川區林町一八

工學者及技術者 八之部 原、腹卒

原 田保之助 工學士、電氣、四四、東大、奥羽電氣
會社主任、技術者、福島縣伊達郡保原町
新今亭方、(自宅)東京市本郷區駒込林
町一五二

原 田又三郎 應化、二七、東工、櫻セメント會社技
師(大阪府西區木津川尻)大阪府西區三
條通四丁目五ノ二

原 田經一 工學得業士、機、三九、熊工、鐵道
院技師、東管上諏訪機關庫主任、長野
縣上諏訪町官舎

原 田賢三 機、四〇、大工、大阪合同紡績會社
技師、天滿工場在勤(大阪府北區天滿
橋筋東二)

原 田武一 工學士、機、四五、東大、東京市本
郷區六ノ一三昌平館

原 田公 機、四四、名工、川崎造船所造機設
計部在勤(神戸市東川崎町)

原 田英二 土木、四四、熊工、熊本歩兵第二十三
聯隊第七中隊一年志願兵

原 田貞介 土木、內務省技師、下關土木出張所長
(下關市阿彌陀寺)山口縣長府町待町電
下關八八

原 田三左衛門 工學士、應化、四五、東大、東洋製糖
會社在勤(臺灣嘉義廳嘉義西區南靖庄)

原 田金次郎 原安商會主、東京市京橋區松川町五

原 田滿次郎 工學得業士、色染、四三、京工藝、新
潟縣古志郡實業學校教諭

原 田正一 機、四二、名工、海軍技師、吳海軍
工廠砲類部在勤

原 田倍二 工學得業士、採治、四二、熊工、三菱
生野鐵山錫製煉場在勤、兵庫縣朝來郡
生野町社宅

原 田鎮治 理學士、三二、採治、一五、東大、
三菱會社理事、鐵山部長、東京市麻布
區北日ヶ窪町四一、電芝二二二八

原 田信三 工學士、採治、三八、東大、藤田組鐵
山部技師、松岡鐵山在勤(秋田縣雄勝
郡山田村)

原 田廣 建築、四三、名工、熊本第六師團經理
部營繕課在勤

原 田正 養建、三三、東工、原田建築事務所主
東京市芝區神明町二五

原 村六郎 應化、三五、東工、日本石油會社技師
秋田製油所在勤、秋田縣土崎町上酒田

原 口岩吉 高田商會員、電氣部販賣主任、東京市
芝區二本榎西町二

原 口長太郎 電化、四一、東工、(自營)東京市芝區
西應寺町四八

原 口祥二 工學士、土木、三九、東大、鐵道院技
師、大分建設事務所在勤

原 口進 機、四四、熊工、川崎造船所在勤
(神戸市東川崎町)

腹卷五郎 機、三三、大工、逓信技師、西部逓信局
在勤、大阪府北區上福島北三ノ一七四

孕卷元照 神戶三菱造船所技士(神戸市和田岬町)

早川 流平 米國工學士、電氣、セール、フレイザ
 1商會技師(橫濱市山下町)東京市本郷
 區西片町一〇(一)四一號

早川 良雄 色染、四一、名工、(自營)愛知縣知多
 郡名和村大字名和

早川 卯一郎 電機、四五、東工、川北電氣企業會社
 在勤(大阪市北區堂島濱通一)

早川 宇吉 機械、二六、伯林大學卒業、(自營)神
 戶市加納町二ノ二一

早川 信太郎 釀造、四五、大工、醬油業、秋田縣由
 利郡本莊町

早川 熊藏 養染織、三七、東工、祖父江工場在勤
 (名古屋市西區上ノ町)

早川 保太郎 機械、四四、東工、東京瓦斯會社在勤
 (東京市神田區錦町)

早川 政太郎 臺灣總督府技師、研究所化學部在勤

早川 齋夫 探冶、四三、熊工、崎戸炭坑技師(長
 崎西彼杵郡)

早川 喜夫 工學士、機械、三一、東大、西部通信
 局技師

早川 繁雄 應化、二六、東工、大藏省技師、大阪
 稅關稽查官、鑑定課長兼検査課長、大
 阪市北區玉江町二丁目官舎

早野 秀太郎 應化、三六、大工、稅關稽查官補、大
 阪稅關築港出張所在勤、大阪市北區玉
 江町二丁目官舎

早間 次郎 釀造、四二、大工、市立大阪衛生試驗
 所、(大阪市西區阿波堀通三丁目)

工學者及技術者

八之部

早、林

四二

早房 長德 機械、三六、東工、王子製紙會社技師
 苫小牧工場在勤、北海道膽振國勇拂郡
 苫小牧村

早崎 龜壽 養染織、三〇、東工、東京府技師、内
 務部土木課在勤、東京府南多摩郡八王
 子町横山一四〇

早阪 力 機械、四三、東工、日本製鋼所技師
 (北海道室蘭)

林 五十三 二五、東京郵便電信學校卒業、沖商會
 技師、東京市赤坂區青山北町一丁目
 有馬電氣會社主任技術者、東京市京橋
 區築地二ノ三〇

林 半之助 機械、三八、東工、富山縣織物模範工
 場技師兼工務長(富山縣新川郡大泉村)
 富山市山王町二四

林 兵之助 宮崎縣技師、土木課長兼理事官

林 壽夫 工學士、機械、四三、京大、三井鐵山
 會社技師、三井炭礦在勤、福岡縣大牟
 田町下里

林 俊香 應化、三四、大工、製油、植物油、木
 蠟製造業、下關市本向五一五五電長三
 二

林 長五郎 染工、二一、東工、神戸稅關稽查官、
 検査課長兼鑑定課長、神戸市中山手通
 二丁目官舎

林 勝二 工學士、造船、四二、東大、日本工務
 所々主(東京市京橋區三ノ間堀二ノ九)
 東京市京橋區月島東仲通九ノ一

林 龜三郎 探冶、四三、大工、久根銅山在勤(靜
 岡縣磐田郡佐久間村)

林 一男 機械、二六、東工、日本製鋼所(北
 海道室蘭)

林 寛次郎 造船、大阪鐵工所技師、調査役兼造船
 部長補佐、大阪市南區天王寺松ヶ鼻五
 四六八

林 嘉雄 工學士、探冶、三四、東大、農商務省
 製鐵所技師、二瀬出張所長事務取扱、
 福岡縣嘉穂郡穂波村官舎

林 義生 機械、四四、東工、帝國製麻會社大津
 工場在勤(滋賀縣大津市松本)

林 芳之助 橫河工務所在勤(東京市日本橋區楓河
 岸)東京市京橋區中橋和泉町四電浪花
 二一〇

林 美英 川越電氣鐵道會社技師(埼玉縣川越町)

林 陽吉郎 機械、四四、京工藝、鐘淵紡績會社
 京都支店在勤(京都府愛宕郡田中村)

林 大作 大阪アルカリ會社技師(大阪市西區湊
 屋町)

林 忠夫 機械、二七、東工、鐵道院技師、新橋
 運輸事務所在勤、東京市芝區潮留町二
 ノ一官舎

林 常次郎 機械、四〇、京工藝、攝津紡績會社木
 津川工場在勤、兵庫縣尼ヶ崎町ノ内別
 所村五二六

林 常助 應化、三四、東工、富士製紙會社第
 四工場在勤(北海道釧路國天寧)

工學者及技術者

八之部

林

四三

林 頼二郎 工學士、鑛山、一五、東大、秋田縣技
 師、秋田市川端後町七

林 信一 電氣、四四、大工、信樂水電會社主任
 技術者、滋賀縣甲賀郡長野村八八二

林 庫次郎 林工場主(備前縣製鐵所)東京市芝區三田
 豐岡町一電芝一八五六

林 彌源太 養電、四五、東工、東京高等工業學校
 助教授

林 彌重一 探冶、四二、熊工、古河鑛業會社技師
 足尾銅山小瀧工場在勤

林 正雄 工學士、船舶、四四、東大、川崎造船
 所、(神戶市東平野番外三三七)一
 〇宮本方

林 正智 色染、三九、京工藝、神戸オット、ラ
 イメルス會社試染所、在勤

林 政次 工學士、探冶、四三、東大、福榮商會
 在勤(朝鮮釜山港)

林 政吉 機械、三九、東工、唐津鐵工所、在勤、
 (佐賀縣西唐津)

林 桂一 工學博士、工學士、土木、三六、京大
 九州帝國大學工學部助教授(獨逸出
 張中)

林 英敏 色染、東京府織染學校卒業、舊新染布
 合資會社技術者、東京市本所區柳島橫
 川町九電本所一九〇

林 禎太郎 工學士、機械、四一、東大、鐵道院技
 師、新橋工場在勤、東京市麻布區新網
 町一ノ二二