Das politische System Kubas

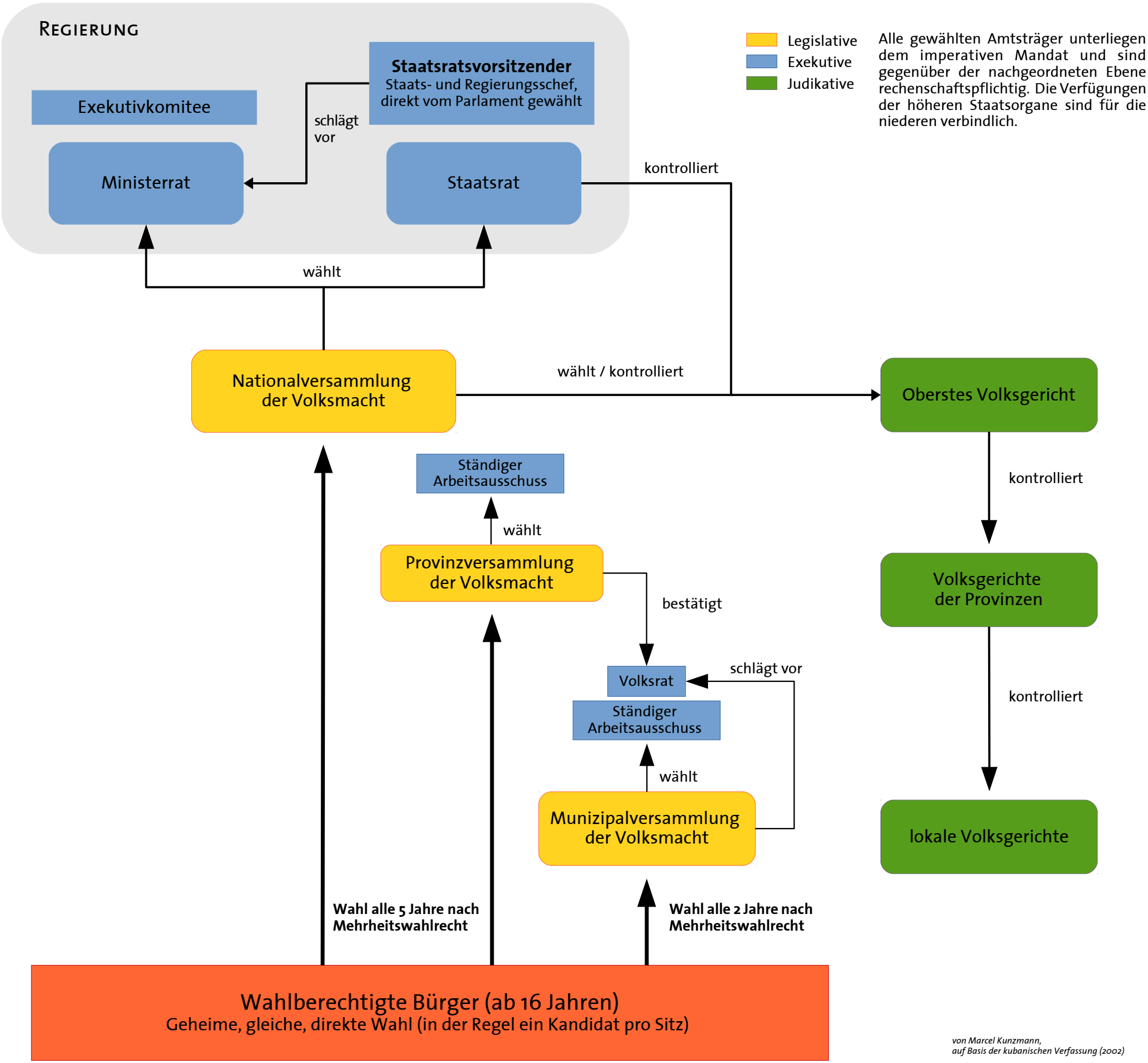

von Marcel Kunzmann,
auf Basis der kubanischen Verfassung (2002)