

東洲集

全

國家圖書館, NATIONAL CENTRAL LIBRARY, TAIWAN, R.O.C.

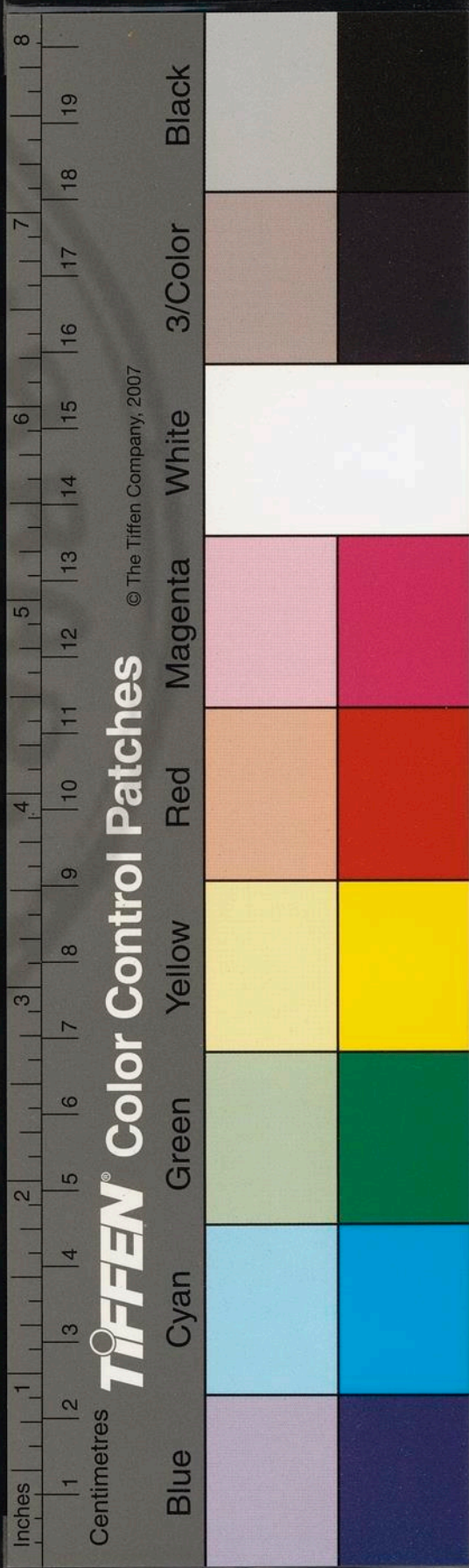

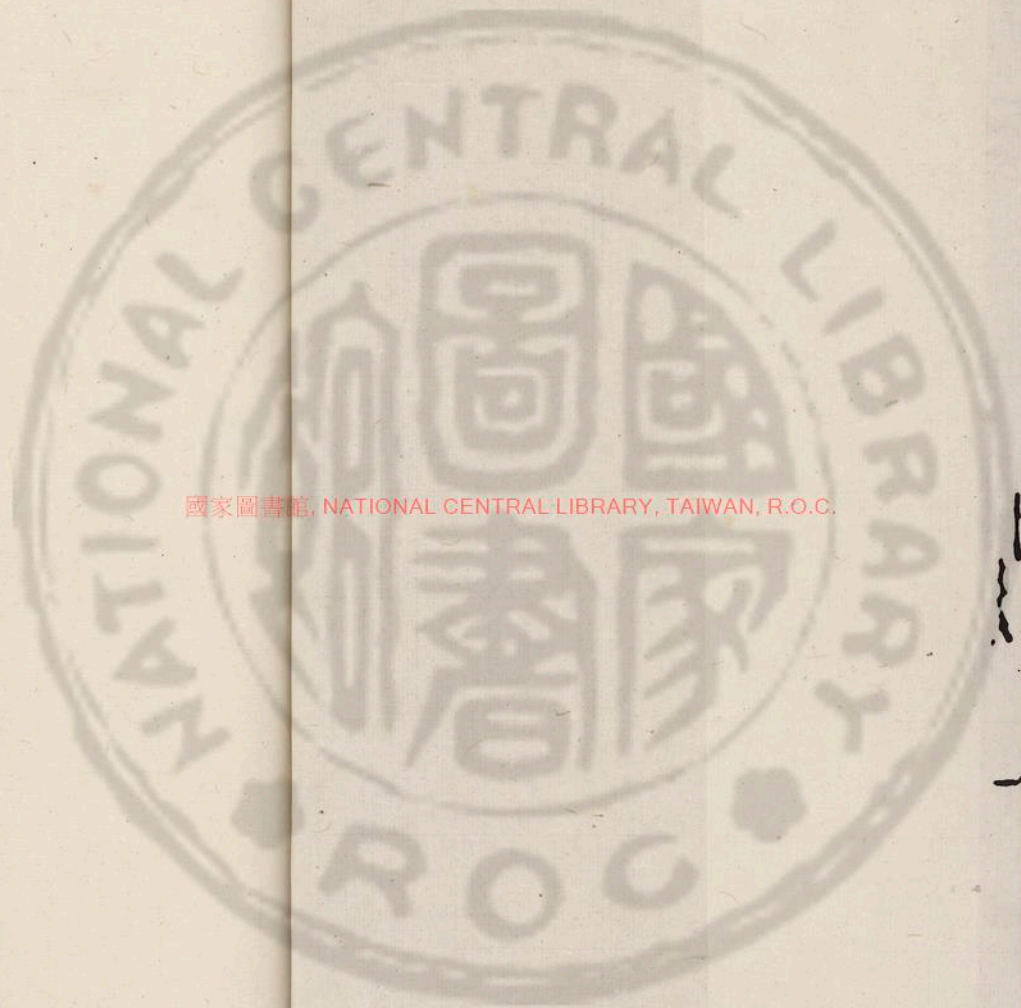

國家圖書館, NATIONAL CENTRAL LIBRARY, TAIWAN, R.O.C.



嘗聞古人不曰立德  
立功立言矣乎二者為用與未始  
不一而究其言所繇以不朽則  
與功實維本焉爾蓋祖之為道  
措之為事業後之為文章其機

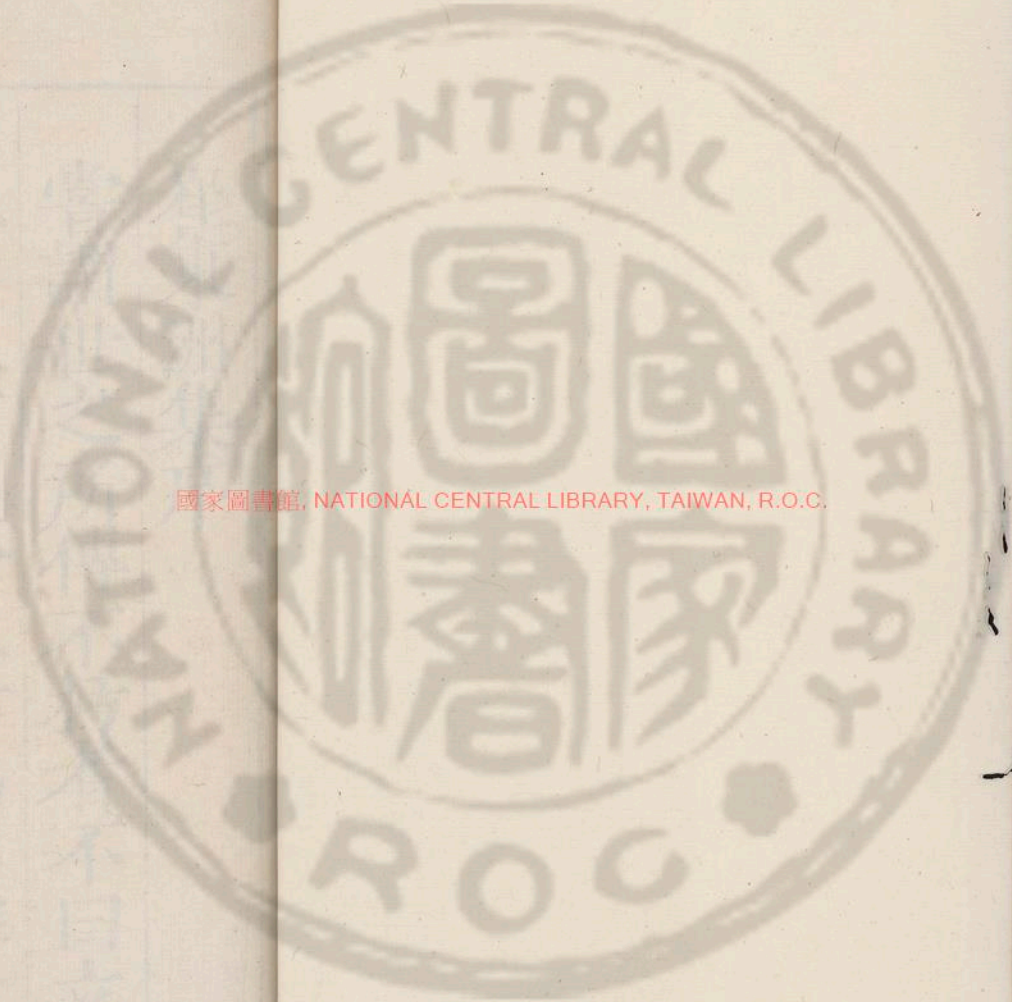

國家圖書館, NATIONAL CENTRAL LIBRARY, TAIWAN, R.O.C.

3458673 v1

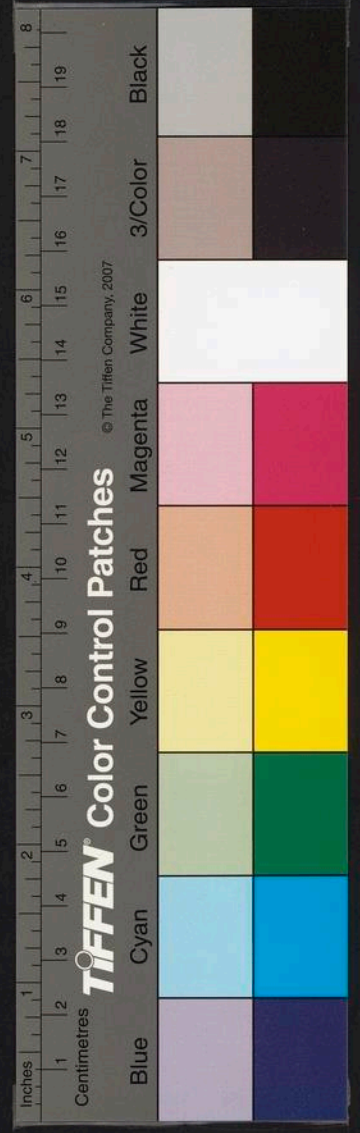

崔東洲集序  
嘗謂世之所傳不朽者不曰立德  
立功立言矣乎三者爲用雖未始  
不一而究其言所繇以不朽則德  
與功實維本焉爾蓋蘊之爲道德  
措之爲事業發之爲文章其機恒

崔東洲集序

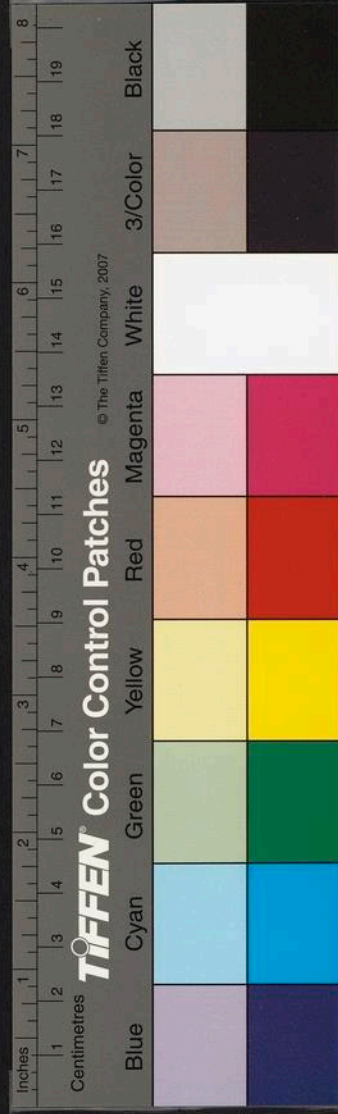

夏漢集序  
相爲流通而德有所未崇業有所  
未廣則言斯游游斯滯天下後世  
其誰與從昔孔子自謂文莫猶人  
而傷躬行之不易殆知言者哉東  
洲崔公挺生海邦學以爲道而紛  
華組繪之習弗隨以靡焉正德中

嘗發解南畿擢進士及第歷官翰  
林藩臬太常卿國子祭酒進兩都  
少宗伯閱三十餘年于茲其行也  
不以爲通其止也不以爲泥其出  
入中外無欣戚幾微見于顏面凡  
夫培植袞鉞詡揚化理與其譽髦

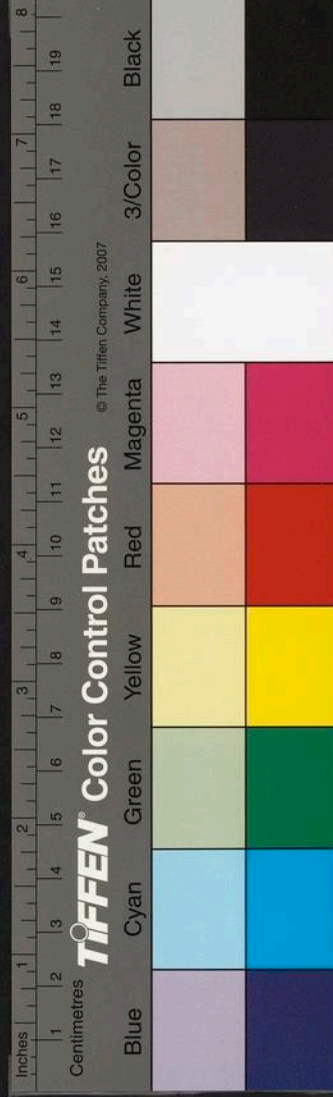

之所陶鎔鬱隱之所宣紆典禮紀  
綱之所考建率昭昭著人口乘不  
磨余少時得其所爲舉子業讀之  
思以見其人而不可得後余舉進  
士視政禮部由是朝夕聒其音諦  
觀其動定渾然無毫髮圭耀是年

冬余來守通而公亦尋歸于東海  
之濱迨于今垂三年乃日杜門以  
自居纂言以自娛足跡不一至城  
囂履公府陶陶然若于世無所預  
者至其子姓族胄使令之屬亦莫  
不循循煦煦無怙勢常態蓋若忘



其公之居畫錦而海濱之人自非  
學士大夫之樂有所造就而依歸  
者則不特其疎遠與之相安雖甚  
密且邇亦若不知井里之有卿相  
矣公之履道貞教顯晦一致類如  
此可不謂德之崇而業之廣邪嘗

綴其舊所爲文若詩得六百八十  
有奇麗二十卷大之而樞要具析  
之而品彙彰鬯達乎性情淵源乎  
道義窺典謨而馳風雅因物賦形  
無所沿襲蓋本其道德事功之所  
衍敷而相湏以不朽者庸可以無

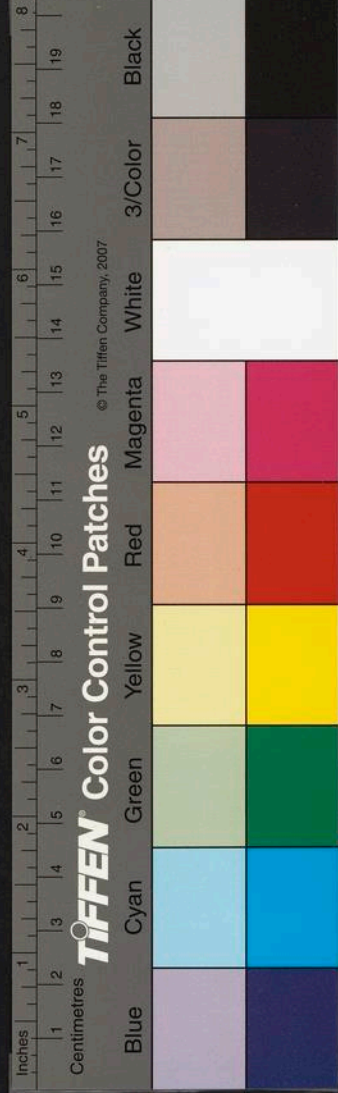

傳也邪且傳有之曰君子不以人  
廢言夫非其人而出其言苟合乎  
道斯聖人猶弗棄之而況乎德與  
功如公者天下後世將必有信其  
人邇其言而論其世矣其孰能使  
之終闇焉而弗章邪於是乎取而

梓之蓋將以闡道翊業燁燁乎與  
天地日星同其悠久也夫豈曰與  
操觚染翰者裨妍潤也哉是爲序  
嘉靖庚戌閏六月旣望

賜進士出身奉訓大夫知通州大梁

曹金撰

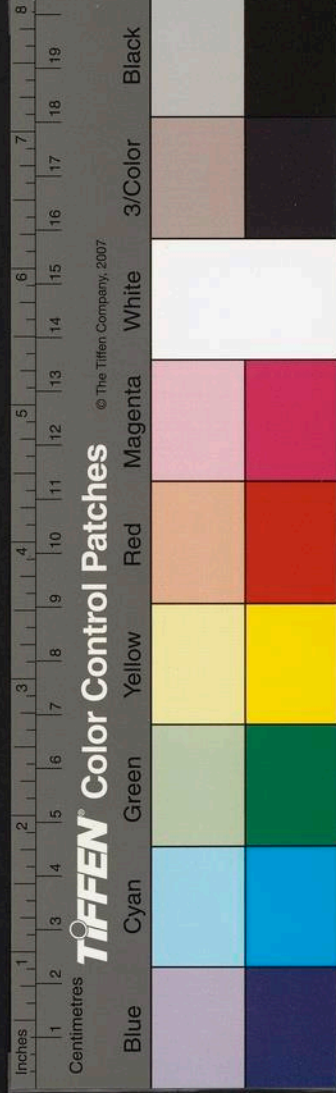



崔東洲集目錄

卷之一

五言古詩四十二首

七子敘別

別王承恩赴蜀

別湯時敏

同章樸庵司空登太和山大頂觀雲生

遊太和山歸均州公寓有感

遊太和晚至玉虛宮恨短律不能盡述復賦

此以統發其趣

薛永齡母苦節卷

鄖城秋思別嵩少張子六首

國立中央圖書館, NATIONAL CENTRAL LIBRARY, TAIWAN, R.O.C



九日寓衡楊子邀登回雁峯

西園十景 十首

楚臬別蜀岡太僕 四首

陳給事侃使琉球

同湛甘泉遊豐樂亭次韻

崇德樓八景為馬問庵賦 八首

書史元敬屋壁 四首

卷之二

七言古詩二十首

別呂涇野

同盛蜀岡六月觀楚藩紫薇雙樹歌

安化道里道中

一峯草堂歌

燕峯歌

玉龍歌

相逢行贈詹燕峯

趙西津園秋宴歌

別王生

春岡歌為劉司寇作

別胡鉞山還東省

別夏松泉司徒之南京

贈喻晴江方伯

贈趙國賓尹什邡

別火文津授職歸隱廣陵

贈徐悅中使陝還江陰并問水南張學士



壽半渠應翁

挽李竹梅藩相

壽孫訥齋

卷之三

樂府十八首

折楊柳

采蓮曲

江南弄

遊女曲

桑婦詞

君馬黃

王昭君

巫山高

自君之出矣

隴頭流水歌

簾上燕

雉子曲

公無渡河

烏夜啼

思親操

獨漉篇

刺促

景陽曲

賦四首

懷逸賦

未思賦

祝雪賦

喜晴賦

卷之四

五言律詩一百一十三首

簡問蔣敬所翁

雪夜聞石熊峯閣老訃

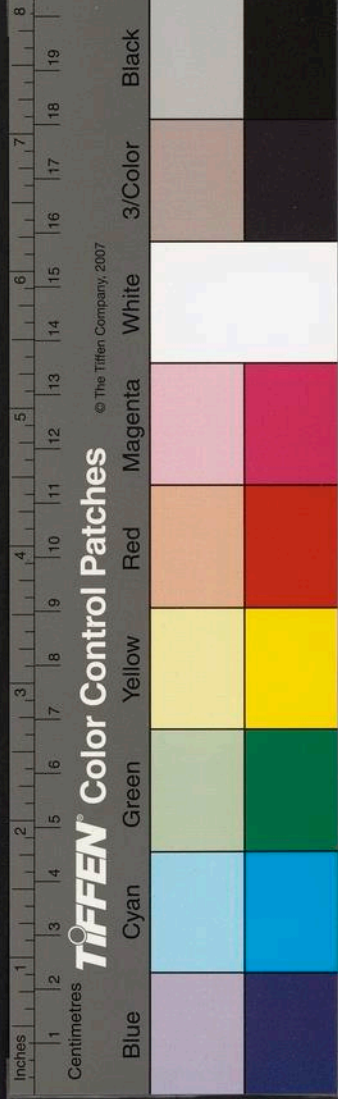

國立中央圖書館, NATIONAL CENTRAL LIBRARY, TAIWAN, R.O.C

過楊內翰故宅

卧病別劉子

胡原學南改迎養

張司寇初恩志感卷

書杜隱翁屋壁

別劉載道

西邊報捷

同楊弘山游姚園

哭姚海山

同章樸庵司空遊武當山十五首

京山喜雨二首

京山觀音崖次毛東塘韻二首

燈夕夜行有懷

同張嵩少衝雨至鄖陽二首

督學南行辰溪道中會李臺南夜酌

辰溪道中述所見

同文沃焦儲谷泉遊習池回觀顯佛寺

留別王夢澤書扇 鄭陽道中

謫浙月夜借泉川子登吳山觀湖

偕陸儼山蔣東曉遊玉泉寺觀魚

偕陸儼山陸體齋登飛來峯絕頂坐石望湖

淨慈寺

紅梅

調辰沅過九江高良山

瑞昌亭子山觀東坡書眉山蘇軾過此六字

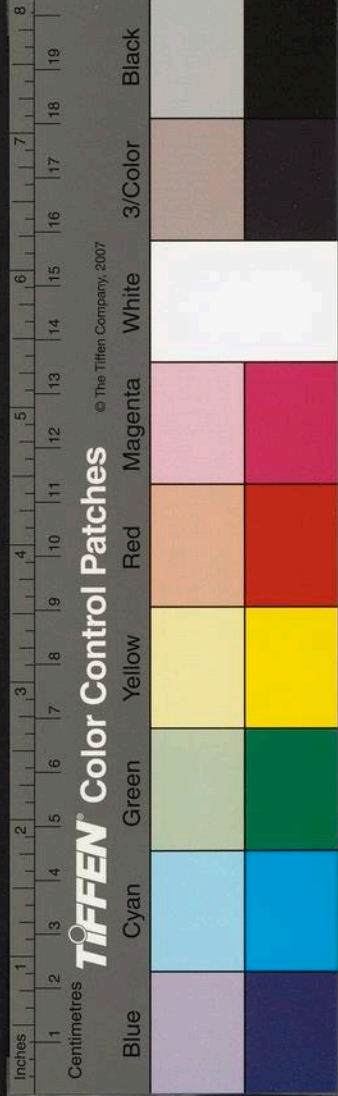

沅州會陳西愚憲學 湘南遇故人

九日同程青石中丞飲武昌江樓

陳侍御邦敷遇子於辰陽

遷太僕滁州悠然亭坐秋月

九日菊未開 吳園送菊

月夕有懷 滁州亭池秋意

環山亭餞田守遷貴臬

滁陽除夕思二親

慶賀北上飲陳梧桐清江公署 二首

飲凌劍山別業

已亥服方闕又七月三日颶潮丈餘海東以

東人產盪盡悲感 六首

水災後北上鍾令仇簿餞別新砦亭

通州諸大夫餞別憲院有感

夜至如臯黎令邀飲憲院

飲林東城吏部宅

吳疎山侍御邀予偕林東城飲泰州城樓

維揚劉守曹節推邀飲李園

江都張令纓邀飲葛園

遷祭酒午日同王前峯太學齋居 二首

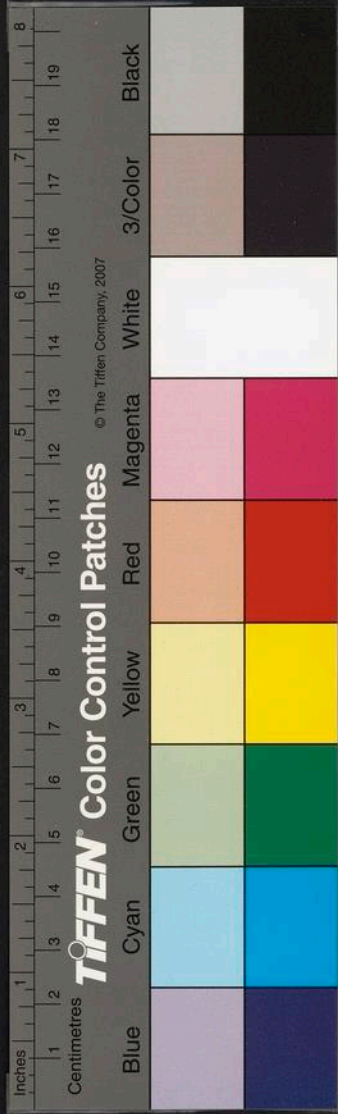

蘇助教文母表貞圖 送孫三渠之新會

哭崔后渠先生

庚子郊祀同王前峯齋居太學 二首

送唐世惠尹武寧 送王樓江知樂清

遷南禮曹舟次儀真會蔣南冷

曉登朝天宮樓閣 四首

署南雍至日齋居有懷王前峯 二首

署南雍燕坐東廂即事

雞鳴寺 四首

同張龍湖飲張陽峯宗伯水亭 二首

再用前韻答張龍湖少宰 四首

哭温托翁先生 春遊即事

改北禮曹張石川邀登鏡光閣 二首

三月三日予誕辰 七夕 二首

懷亡友江直爰 送唐信甫令新鄭

贈鄧應韶尹蒼溪 贈黃子南還

夢馬西玄有感 聞顧東江先生計

排律一首

丙申元夕滁陽公讌觀菩提燈

卷之五

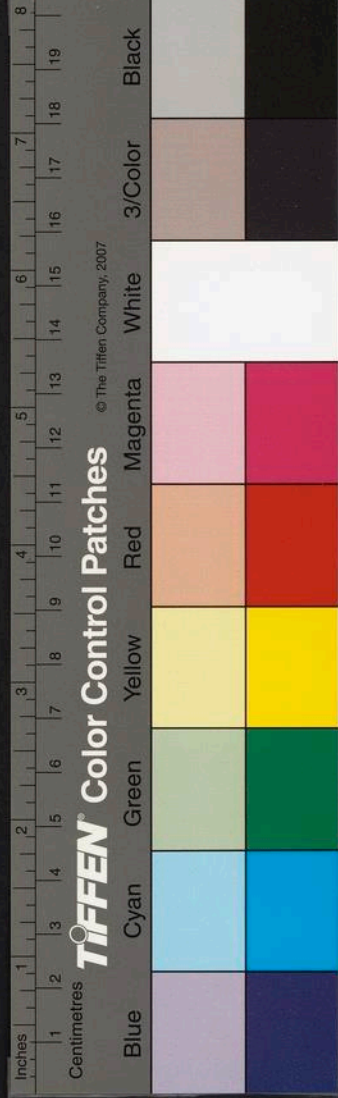

七言律詩八十首

經筵進講敬頌二章

進呈寶錄敬頌一章

庚辰歸省觀江水逼縣有感

狼山 五首

登白蒲陳南村樓次王晴川韻

舟宿濟寧思親 遊鄭園泛舟曲池

九日同陸雙石過陳石亭斗園

陪毛勵翁閣老祀文廟次韻 二首

陪祀祭品

閣梁厚齋閣老詩

別張南溪謫廣西 送蕭子雍督學南圻

丁亥叅議湖藩舟宿彭澤

戊子供 陵事寓郢中王子宅觀庭竹

同侯方山登王氏亭臺

渡宜城河戲簡省中諸公

贈申都閩北上

郢中燈夕高或山邀飲玄妙觀以疾不赴

送吳榕東太常使郢北上

初至太和山麓羽士導登三天門

登太和絕頂謁金殿 太和五龍宮



已丑督學湖藩赴德安試士張犀浦憲長留

燕不能奉約

德安道中有懷簡省中諸公

衝風發德安飯紫石舖有感

光武宅

兩行襄陽道中

大堤

江上望鹿門

羊叔子廟

隆中草廬

習家池

江上觀霞飛

穀城道中似孫南江

再登均州滄浪亭

鄖陽道中

鄖陽偶會盧節陳同年

鄖陽曉發迴均州喜雨霽

普門寺夜坐有懷

陽春臺

楊山人隱居

潛江雨行

黃江

暮泊黃州團風江有感

舟泊團風驛李盤濱憲長見過

黃州赤壁

登赤壁寺閣王稚欽携酒至

歸途曉行

舟過大別山

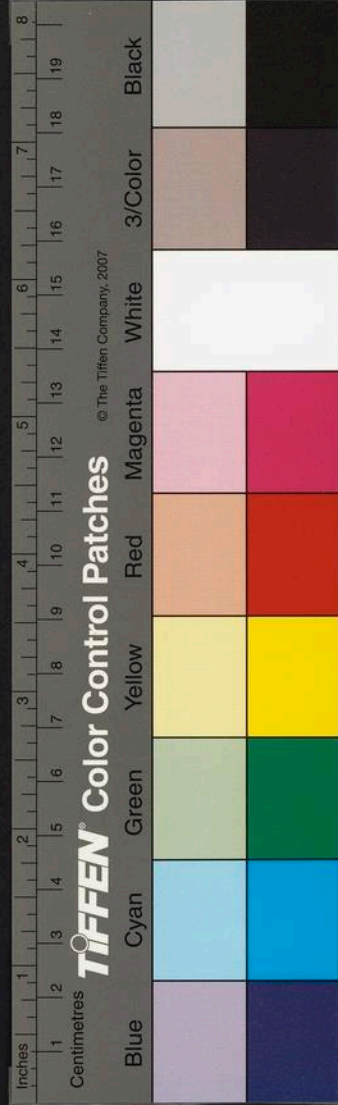



黃鶴樓

登鶴樓望春即事

鵲磯楚望

春日雨行宿界山公署

飲陽峯張學士幽居  
寓江陵杜工部見訪

陸氏南村草堂  
望洞庭有懷涑門

別何巨卿赴蜀  
別少華許太僕

送周泉坡中丞  
岳陽樓二首

岳陽試士登院後萬竹亭

予巡岳時浦南北澗二憲長饑送十里更遣

使遠問詩以謝之

謁長沙賈太傅祠似陸雙石

雨中望南嶽  
南嶽

九月赴永宿排山觀見菊

激浦道中謁伏波廟  
盧溪道中

李臺南餞予辰州報恩寺留別  
二首

長至夜宿常德大龍驛次楊遂翁韻

元夕燕崇本書院次韻

卷之六

七言律詩六十七首

送泉坡憲長迺翁遊楚歸寧州

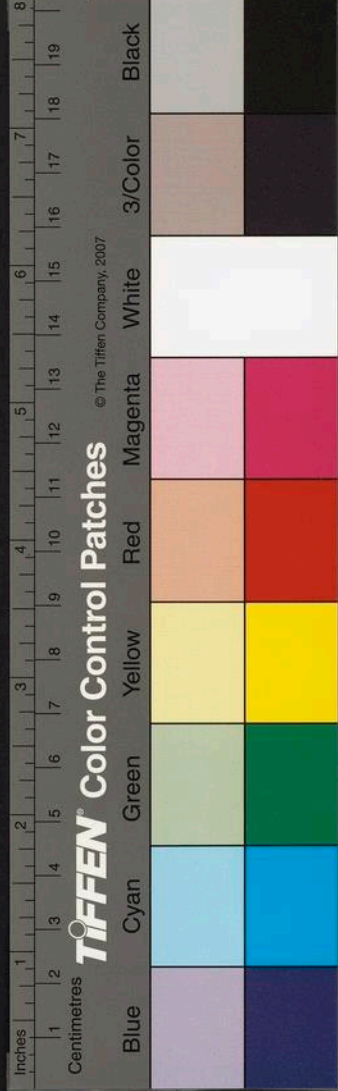

青山寺餞客同臬僚泛舟乘月而歸

谷泉為儲邦掄題

鄜台岡侍講遊盧園次韻

送郭兩山之金陵

哭林介立太史

槎隱

壬辰叅政閔潘遊武夷謁紫陽書院

壽謝侍御母

閔藩諸寮中秋賞月

癸巳謫浙蔡我齋冬月見訪次留別韻

謁岳武穆祠

謁釣臺嚴祠

月夜再過釣臺

別閔泉川入艤

壽鄔都閫母

大佛寺次泉川子韻

保叔寺次泉川子韻

飛來峯

輿遊天竺諸山登舟夜歸

集慶寺觀理宗像寺已燬獨餘後寢

同汪青湖泛舟西湖登孤山望南北二高峯

九月調辰沅舟次南昌訪舒梓溪宅見其二

子

藩臬燕子滕王閣

過桃源洞次何大復韻

楚中寅友會張內史園

過楊聞山園亭

二首

楊聞山來月亭觀鶴

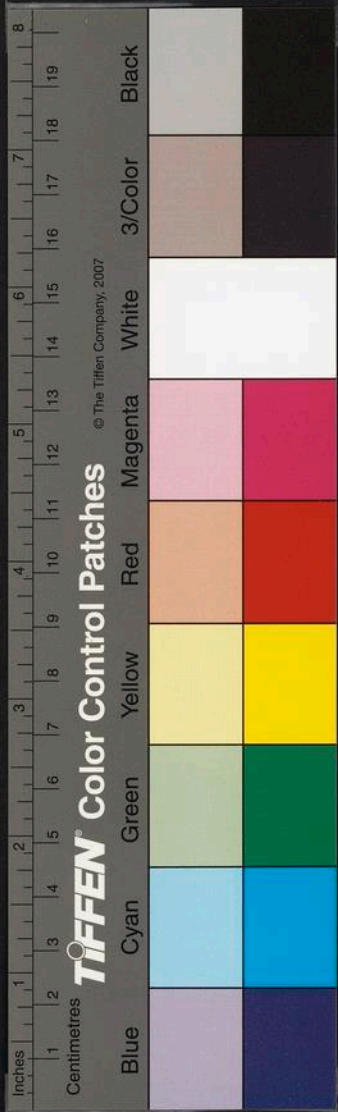

甲午九日監試返沅咸寧道中懷南溪省庵  
山塘道中

再至省同陳棟塘遊西巖寺坐萬松中

同葉省庵登黃鵠山堂 二首

用前韻大書堂後山臺

鵲磯晚眺 陳九巖公署園亭

乙未遷南太僕和州道中憩香泉寺

同蘇舜澤侍御遊醉翁亭 三首

滁州公署悠然亭次杭東卿韻

偕胡支湖憩悠然亭用前韻 二首

十月集孫豐山宅雨中對菊 三首

用前韻答張四峯 三首 滁州秋夜懷顧東橋

滁州至日即事有懷

丙申醉翁亭別馬西玄

醉翁亭餞郭兩山

慶賀北上舟次淮陰會汪東麓袁守伯昭席

上次韻留別 臨清會閻泉川館兄

臨清會張歷田兵憲 蒲亭翁藤棚夏酌

長安別曹漫山館兄

長安中秋同素孔夷潘子陽夜酌



南歸雨宿天津

丙申入賀南歸舟次彭城

歸省宿白蒲法寶寺次壁間韻

壽孫姨母

己亥服闋同李竹梅王綱齋遊姜海涯園

賞姜園芍藥值小雨 雨晴園行

夢亡友王仲明

卷之七

七言律詩八首

庚子遷祭酒次王前峯午日齋居韻

賜藕

賜筍

賜鮓魚

賜枇杷

賜楊梅

李選部中麓草堂

送胡別駕子敬還北固

次王前峯九日感邊警韻

文廟釋菜

至日奉陪郊祀

辛丑元日候朝

張適耕

別陸儼山宮詹

別張石川次留別韻

辛丑久旱同前峯齋宿北雍唱和四首

辛丑遷南禮部次陽峯宗伯至日有懷韻

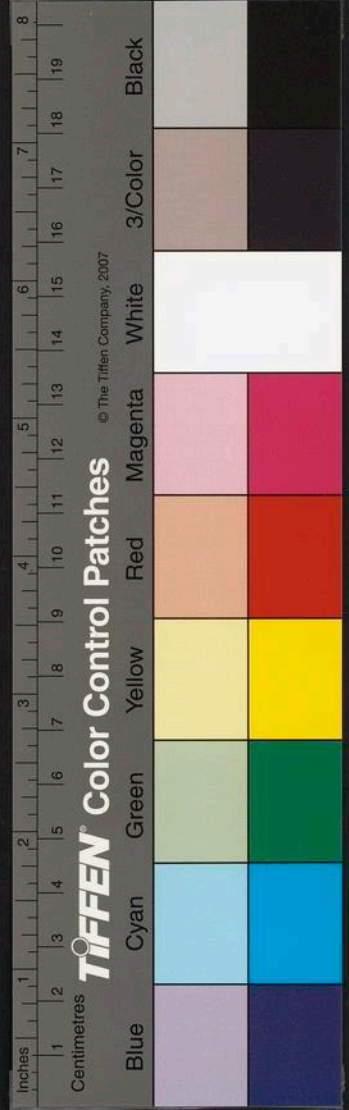

徐氏東園仲冬燕集次周約庵韻 二首

壬寅西園燕集次顧東橋韻 二首

公署三友軒次崔後渠韻

晚登朝天宮東麓亭 再登朝天宮東樓

十廟次張雨川韻 鳳凰臺

余自乙卯試藝南都凡三主于承恩僧舍辛

丑南遷舊僧已圓寂矣賦此志感

壬寅人日雪

壬寅省中元會次陽峯韻

歲首喜晴次陽峯韻

元夕雨雪飲宋南塘司空宅 二首

元夕雪後過燈市赴飲丘集齋宅 二首

元夕陳寧陽宅觀煙火

午睡起觀旋竹 三友軒觀春雪

過揚子江心礬山 舟過揚子江觀音閣

王克齋勾曲山房

夏松泉中丞平吳寇 二首

贈王汝康主政南行便道歸省崑山

送王賁軒考績兼歸省輿浦司馬

秋夕庭坐得蒲汀翁詩

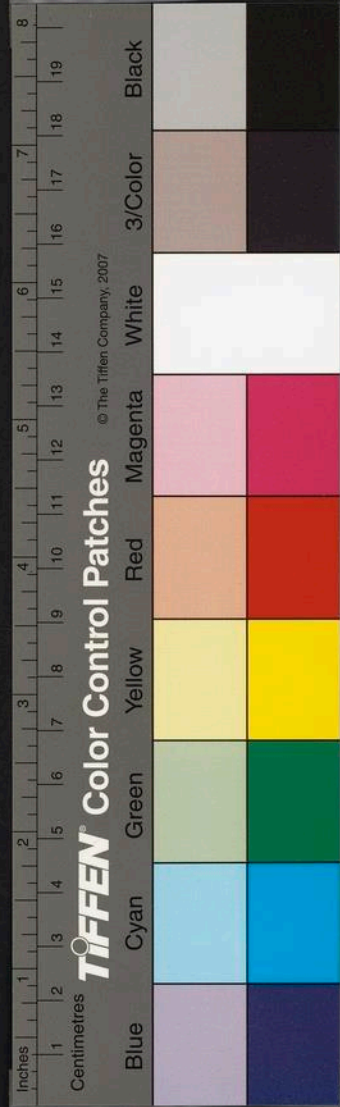

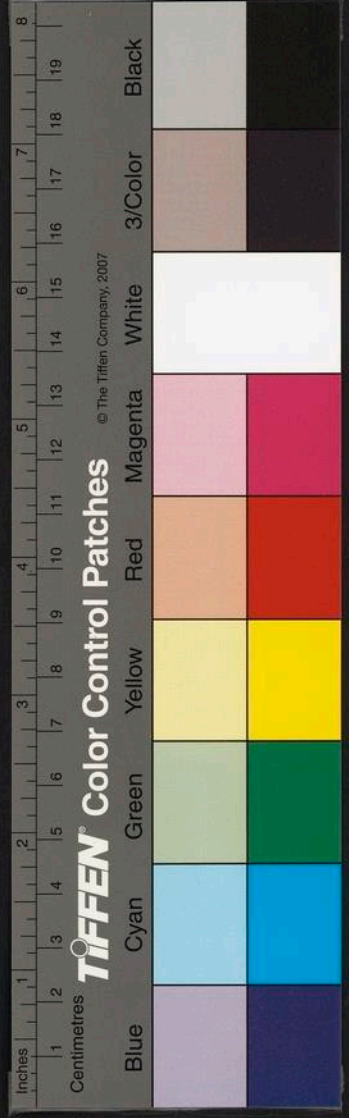

西津

寄壽同年劉平岡

別楊重南考績北上

挽史鶴霄

服將禪辱呂涇野王克齋王郭二監察俱有

薦疏

中秋無月

秋夜園池小坐對雲山有懷二親

重九燕集感邊事

槐第下第有作用其韻慰之

得呂涇野書報欲乞休

哭呂涇野

得鄒東郭書

別詹廣文署邑篆還揚

次郭文麓道長海門風夜阻舟韻

哭馬西玄宗伯

二首

贈棗子致政還浙

園池獨坐琴罷觀魚

過劉碧潭教諭宅

過楊敬齋司訓宅

過伍山泉司訓宅

立春後約友賞雪

聞北虜之警

丙午北禮部奉安太廟

工曹中秋宴集次韻

四首

季秋陵祀

陵祀晝夜還昌平兼懷石潭紫巖二學士

送朱德承令海門時方改邑

子嘗與張嵩少雨行鄖山悵別有懷

卷之八

七言律詩三十八首

哭倫白山

送張德威少叅之關中

送南元貞守保寧

昌平道中憇玄福宮

柳亭次徐少湖韻

送錢景山之任南都

懷毛勵庵閣老

送周石厓督學閩中

秋集鏡光閣

送董潯陽奉母南還

怡椿軒次劉春岡韻

壽石橋潘君

送王鶴泉之任南都

壽唐魚石太守

丙午齋居即事

几山歸蜀次留別韻

哭徐甥霖

予新居乃先師溫托翁故宅重陽雨中對菊有感

送守朴趙中丞歸姑孰卜居邢城

贈謝子魯倅博平

丁未人日喜晴似禮曹同寅

丁未廷試讀卷次韻

次介翁讀卷晚宿禮曹用前韻

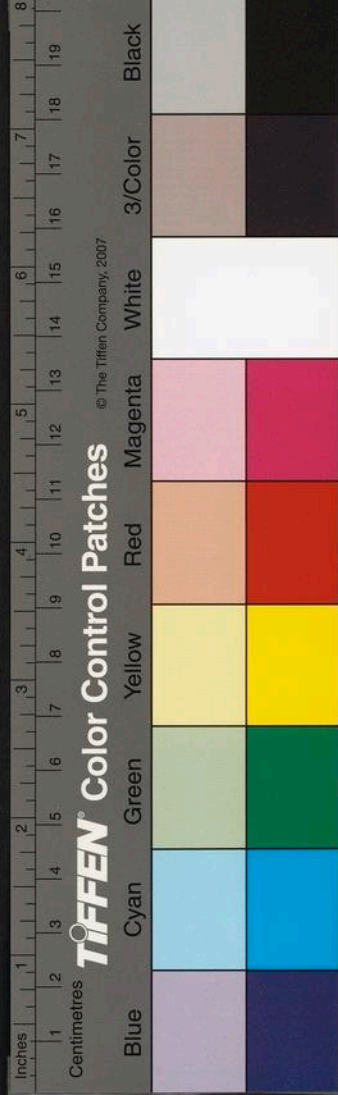

華蓋殿題名 奉天殿傳制用前韻

直廬齋宿次介翁壁間韻 二首

壽閭舉人母 仲夏別介第格之任江西

清湖別墅

戊申歸隱登新邑南樓 得徐少湖書

少川曹守誕辰

戊申夕雨中秋無月十六夜小霽聞見雲際

仍張鎰命酒步檐賞之

九日劉尹沈仲邀登南樓

重陽後五日集伍山泉宅菊未開

重陽後十日凌劍山送菊

集陳石山司訓宅 哭姜海涯

卷之九

五言絕句二十首

遊武當 四首

遊雲夢夕憇公署後園 二首

中秋前夕集王玉山宅 二首

中秋夕小雨集袁靜庵宅 二首

別王生 二首 別胡餅山中丞 四首

幽興 四首





七言絕句四十六首

蜀客索詩兼簡余方池館兄

太和山萬松亭 襄陽午行

均州曉行 鄖陽春行有感

鄖山晚行賦所見 普門寺舍西竹

江陵龍山 章華臺

監利濯纓臺 石首繡林山

寄壽儲太夫人

祁陽道中遊烏符觀 四首

余草池之留都 二首 張札舉人入試

趙維舉人入試 嘲松

嘲竹 嘲梅

嘲菊 題小景

張石川小畫次文衡山韻

夏涼思親 南都思親寄林第

南省槐 松臯閣老扇景 三首

劉春岡草堂圖 葉省庵歸廣陵

楊副郎廼翁所作紅梅圖

西湖 五首 吳子歸姑蘇

張生歸雪川省母 正月風雪園坐即事

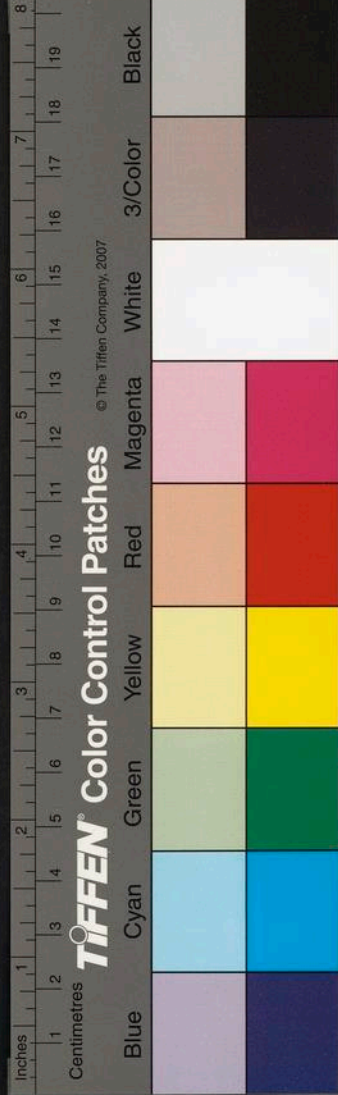

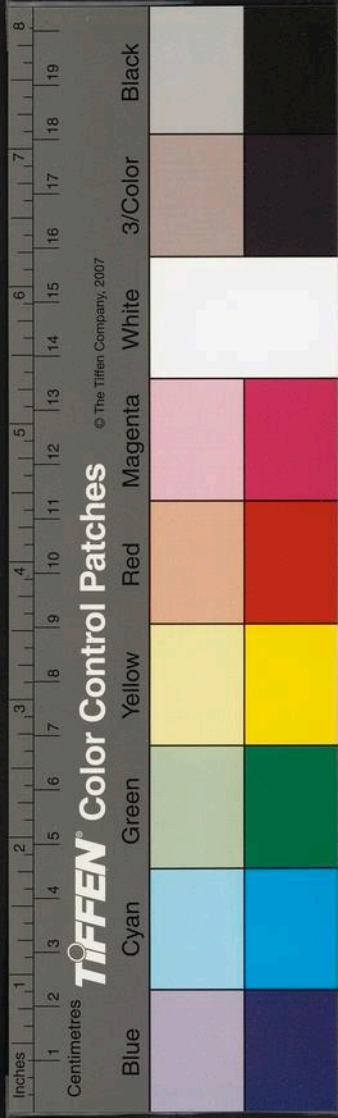

別碧潭子

虞醫南歸

春暮

卷之十

詞三十二首

餞別入觀同年次韻 送盧涑西司成南行

贈別胡餅山中丞次韻

別高子守平涼 贈陳生俊任休寧

謝孫子貽菊圖 贈白沙村尹新樂

贈楊竹窩贊政紹興 贈王瀛溪守沔陽

贈寧夏王鳳泉中丞 贈葉斗間司教上饒

贈宗履庵尹金鄉 贈王圍山尹單邑

贈史元忠丞河間

送張子和考績還容城

贈韓右橋貳守高唐 送許孝卿尹信宜

送吳子歸隱 送汪子敏任雲中

別重之分教泌陽 壽錢母

送冒子尹興業

戊申三月劉伍陳三廣文邀飲黌宮

送顧子南歸壽母 詠四景閒居樂 四首

贈凌和叔之任顛城 壽松厓翁

東坡先生詩集

贈吳子歸省

贈錢平厓副憲東廣

卷之十一

記十三篇

方山子記

吳氏祭田記

重建城隍廟記

嵩少山人記

杭州抽分廠題名記

胡安定先生書院記

監察御史楊公祠記

重建國子監典簿廳記

宋文山文忠烈公祠記

新建通州石港察院記

石山樓記

新建泰州東臺察院記

宋丞相文文山先生書院記

遷海門縣記

修築捍海堤記

卷之十二

序十九篇

贈都臺南山胡公撫滇南序

贈胡浦南憲副陸廣藩大參序

贈蜀岡盛大夫陟太僕脚序

送儼山陸公參政江西序

賀東陽陳先生被薦序

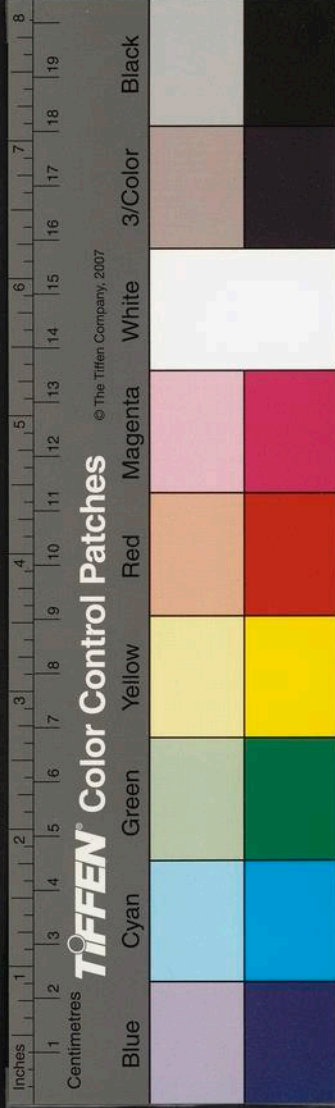

賀董葵岡大夫內陟序

送姜訥齋少尹致政歸西安序

送春塾朱君榮徵北上序

慶鶴霄史君壽七袞序

賀潘汝章壽六十序 并詩

贈少華許大夫序

贈李國公之任漢州序

送李卓休服陽序

賀凌雞山任司城序 姜氏家譜序

壽文峯黃大夫六十序

送周約庵司寇南京序 敘蔣南冷集

卷之十三

序二十四篇

送少宰王兩洲北上序

送張尚里考最北上序

送感齋沈大夫考績序

送少司徒王克齋改任北曹序

雲山祝壽圖序

送鄭豐湖少叅廣西序

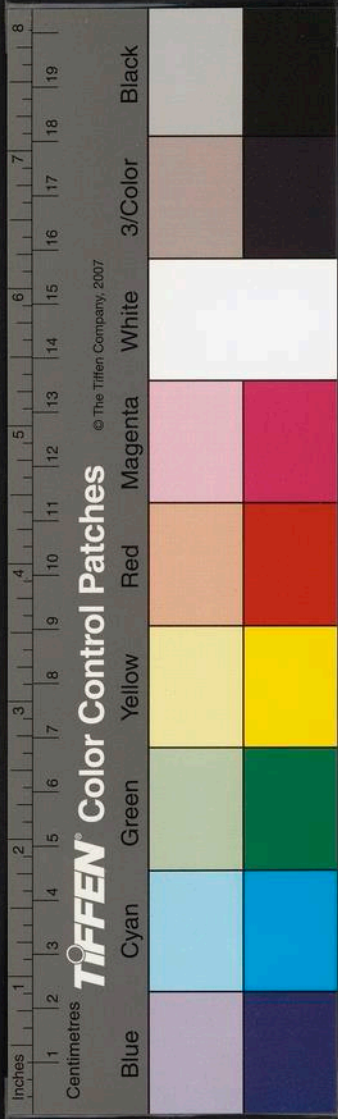

送大司空樸庵章公使鄂北還序

送宗伯介溪嚴公使鄂北上序

送桐山李司諫使鄂北上序

送劉養忠少叅東藩序

送張嘉夫倅寧海序 送李朝儀令蓬萊序

贈沈景和司教福安序 敘三世贈言錄

送黃益光奉役還建陽序

送熊元性平刑浙省序

送張德卿平刑雲貴序

送安榮灣任留都光祿卿序

壽范良沙封君序 壽金吾劉敬夫序

敘海門縣志 送南元貞守保寧序

送火文津授職歸隱序

賀呂母太恭人七十壽序

卷之十四

序十五篇

嘉靖惟揚志序

賀獨醒王翁夫婦雙壽序

西津序

賀熊母榮封太夫人序

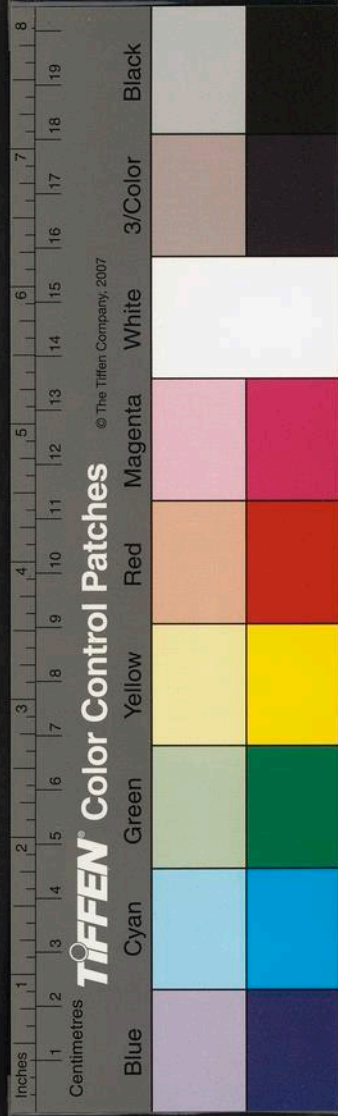

送少司寇文沃焦考績序

節義哀挽詩序

賀東明汪邑侯考績序

贈山溪歐君遷太學博士序

送藩相鼉江方君序 伍母慈節哀挽序

慶顧母壽百歲序

送楊仲芳任南銓曹主政序

送何周楚任定海序

送楊敬齋教諭金鄉序

贈魏東麓陟山西憲副序

卷之十五

序十一篇

賀劉華峯荷臺獎序 壽省庵葉大夫序

賀少川曹大夫膺臺獎序

送劉碧潭陟國子博士序

崔氏族譜序

賀太宜人曹母六袞壽序

賀貞齋韓大夫歷膺薦獎序

懷隱莊序

賀旋峯韓侯膺臺獎序



贈少川曹大夫入覲序

崇川錢氏族譜序 賀沂泉張君膺臺獎序

壽劉母大孺人八十序 贈華峰劉候入覲序

卷之十六 墓誌銘十九篇

贈中憲大夫鄖陽府知府錢公墓誌銘

贈監察御史檜亭錢公墓誌銘

江將軍墓誌銘

勅封安人邵母楊氏墓誌銘

孫氏陳孺人墓誌銘 陶母宋孺人墓誌銘

漳州府知事柳公墓誌銘

白母陳氏墓誌銘 保西郊墓誌銘

大理寺左評事贈太常寺丞石峯林君墓誌銘

銘

勅封承德郎工部都水司主事隅軒李公墓誌銘

誌銘

誥封凌安人曹氏墓誌銘

東暘陳君墓誌銘 陳處士墓誌銘

通議大夫右副都御史凌公墓誌銘

龔處士墓誌銘 愛山陳翁墓誌銘

朱孺人王氏墓誌銘



卷之十七

墓誌銘九篇

誥封奉政大夫董公墓誌銘

鶴霄史君墓誌銘

贈文林郎自軒汪公墓誌銘

贈中憲大夫都察院右僉都御史端公封恭

人唐氏合葬墓誌銘

迪功郎曹公墓誌銘

將仕郎潘子芳墓誌銘

錢母陳氏墓誌銘

奉訓大夫海厓姜公墓誌銘

節婦火宜揚妻葉氏合葬墓誌銘

卷之十八

墓表五篇

都察院右僉都御史一泉王君墓表

太學生俞君合葬墓表

廣西按察副使中憲大夫錢君墓表

贈刑部主事葉公封太安人高氏墓表

封蔡節婦姜氏墓表

卷之十九





傳四篇

蜀岡先生傳

贈光祿寺少卿范公死節傳

誥封一品夫人許母李氏傳

朝列大夫張君傳

說一篇

克齋說

謚議一篇

襄毅潘公謚議

卷之二十

祭文十篇

祭大司成魯先生文 祭東軒張先生文

祈晴文 祭白侍御文

禱雨文 謝雨文

祭陸儼山宮詹文

祭曹邦彥戶曹司務文

祭蒲汀文敏公墓文

祭周白川太宰文

目錄終

夏洲身目録

三

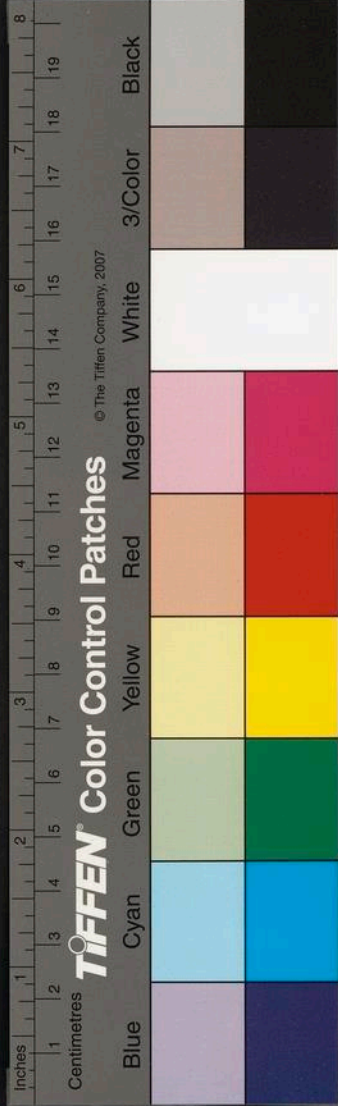

東洲集卷之二

崔東洲集卷之一

五言古詩四十二首

七子敘別

維揚崔桐撰



三年相契托白日共雲騫清時重民社六子謝詞垣  
川塗念異轍欲別且攀轅張鎧美清夜涼吹檄煽煩  
高梧下白露成月澹東軒招邀德星聚命酌聆緒言  
形忘合爾我眷戀如第昆開情暫絲竹芳薦旅蘭蓀  
烈烈丈夫氣豈斷兒女魂梓溪抱忠赤矢報天地恩  
青湖不愁思自愛牧守尊漫山轉昭曠壯志凌崑崙

國家圖書館, NATIONAL CENTRAL LIBRARY, TAIWAN, R.O.C.

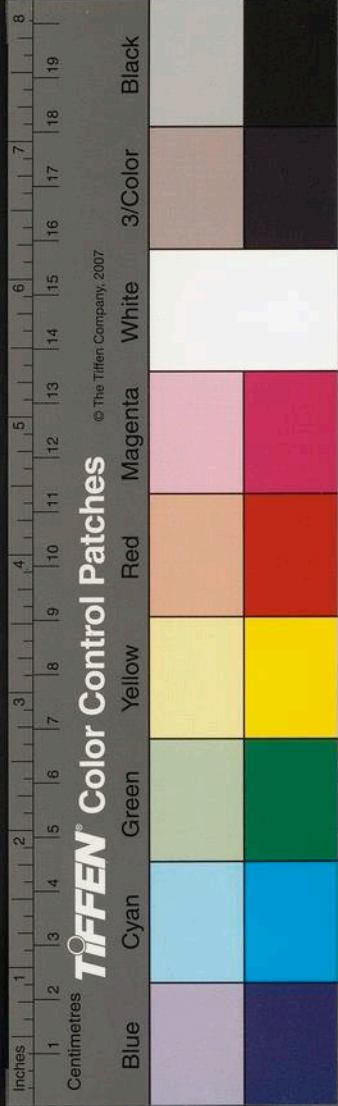

東洲集卷之二

崔東洲集卷之一

五言古詩四十二首

七子敘別

維揚崔桐撰



三年相契托白日共雲騫清時重民社六子謝詞垣  
川塗念異轍欲別且攀轅張鎧美清夜涼吹檄煽煩  
高梧下白露成月澹東軒招邀德星聚命酌聆緒言  
形忘合爾我眷戀如第昆開情暫絲竹芳薦旅蘭蓀  
烈烈丈夫氣豈斷兒女魂梓溪抱忠赤矢報天地恩  
青湖不愁思自愛牧守尊漫山轉昭曠壯志凌崑崙

國家圖書館, NATIONAL CENTRAL LIBRARY, TAIWAN, R.O.C.

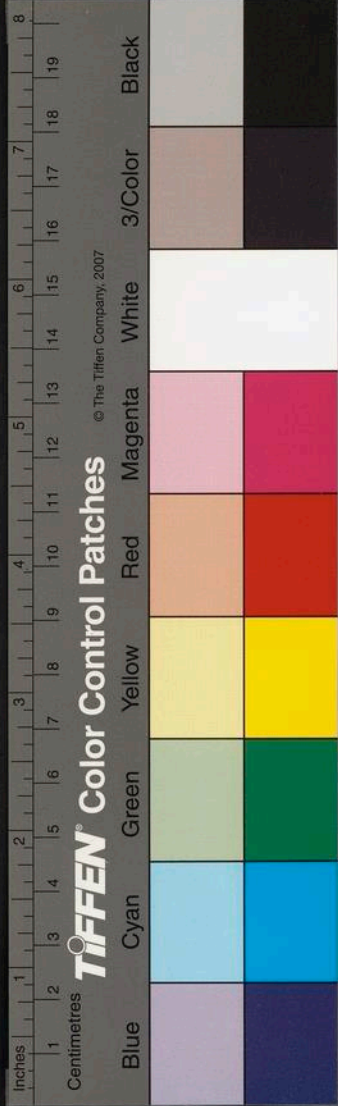

夢澤楚中彥落筆雲霞屯西玄萬人傑笑語如玉温  
直爰負竒尚欲騎碧海鯤慚子獨蹇劣蹤跡暫文園  
多君采葑意欵欵交愛敦金閨茲枝夕若奏篋與墳  
云何詎成阻驪駒歌在門明珠媚川晦利器試盤根  
願言各努力詘信惟道存仗馬飽芻秣齷齪安足論

別王承恩赴蜀

朝言別子去暮猶執子裾眷眷情恂恂相看更踟躇  
餞贈豈他人心朋義非虛共子十年好供奉承明廬  
話言罄中臆不隔女與吾佳逢豈常遇沛徂能復俱  
利器俟盤錯具翻湏奮舒君子抱明德塗異轍不紆  
白露淨炎縲高燕集廣除雅歌發朱瑟擊矢飛金壺  
密席列時彥河滅明星疎且以終遙夕世嬰一以祛  
雞鳴子莫發重予傷螻蛄

別湯時敏

念言共子別携手出城闈黃鳥向我鳴求友聲連連  
含悽遵碧草暫此風中筵朱絲促離奏緒言聊爲宣  
自接金闈彥契托交頗妍傾心展言笑膠漆詎爲堅  
壯思時飛越惠我瑤華篇清音藹孤絕逸興杳冥騫  
倚茲白璧光言願長周旋如何平生愛奄忽成乖牽  
耿耿攬中曲盈盈情獨延馳袞結雲憶攢思屬塵軒



TIFFEN Color Control Patches © The Tiffen Company, 2007

Blue Cyan Green Yellow Red Magenta White 3/Color Black

東洲集卷之一  
皖城古佳郡避地曾謫僊澄江既滴蕩碧嶂復雲煙  
願子且昭曠聊此紆心緣龍潛豈岑沕鯤化終溟遷  
秋風有鴻鴈勿惜向幽燕

同章樸庵司空登太和山大頂觀雲生

冥登天柱峯跡遠隔下土新旭氣澄清萬象歷歷數  
白雲悠然生樹暖意欲雨皜皜浮瓊臺飄飄零玉羽  
網日朱鳳翔翻松白鶴舞俄從足下升傍欄手可取  
涼灑濕縈衣袖拂紛縷縷回首羣岡隈怪狀四面吐  
屈蟠纏蛟龍危踞雄兕虎直起市煙騰橫流澗缺補  
或凝壑底平翠巒圍半堵高圍冠崖額低頽籠麓戶

移時鬱湏洞勢已失寰宇層陰萬山吞縹緲蕩銀浦  
爐煙混瑤壇燭影昏玄圃壓殿闔天門霾磴迷霄路  
吾心轉昭曠况與達人伍茲觀壯平生徘徊味獨古  
亭午發豐霖枯槁得恃怙霽景薄暮懸頰仰忽如剖

香爐峯  
蠟燭峯

遊太和山歸均州公寓有感

鷓鴣悅卑喙鱗鯁善於潛氣機有真感物理良自便  
嗟予本拙薄謬附風雲騫冥心亦九萬濩落才莫先  
日月逝不處假蹇華其顛紆塗懼後轍循念盈前愆  
茲邦有靈宅鬱與瀛島連世喧莽吾迫殊未辭所牽

日來聊暇豫况執長者鞭追隨漫登頓攀雲互周旋  
仰探凌貝闕俯睇窮珠淵携手羨門子拍肩偕彭佗  
江河傾緒論谿澗開中天樂事豈多取仍逐寰中緣  
迴輿各渺邈意阻安復妍煙霞存想像寤寐餘踟躕  
駟馬帶傾覆獨鶴何悠然終焉撥往累怡順以求全  
遊太和晚至玉虛宮恨短律不能盡述復賦

此以統發其趣

罷遊憇玉虛幽境宛在想出門山坡陀樹擁路如掌  
遇真宮門外山合僊關榜入關漸瑰詭崕岬千萬丈  
百里鑿天根疊磴造雲壤谿直旋綉紆崖夾出俄敞

靈崖逐雲推輕輿阻險嶭逶迤鎮日行歷歷陰杉椽  
萬松深壑底翠杪覆人上呈竒高下交隨意縱橫長  
鴻濛障景光碧氣灑虛爽一鳥鳴清谿萬谷答幽響  
僊宮三十六紛列絕凡坎冉冉下笙鳳飄飄逐鶴蹕  
靈峯七十二境岐豈周賞選秀跡崔嵬尋竒探嶮嶮  
天柱標玄樞神靈炳盼饗瑤梯踏未半江漢俯沆沔  
三門懸赤霄縹緲驚赫睚十步九欲顛健足力猶強  
參差石倚欄顧盼意悅懽爐煙連燭影羣宮四面仰  
直觀頂合翠橫轉秀分兩危升劔蓮垂下勝玉筍壞  
餘峯不記名葱蒼蔚中嚮遠勢飛層巒瀛海漲瀟泱

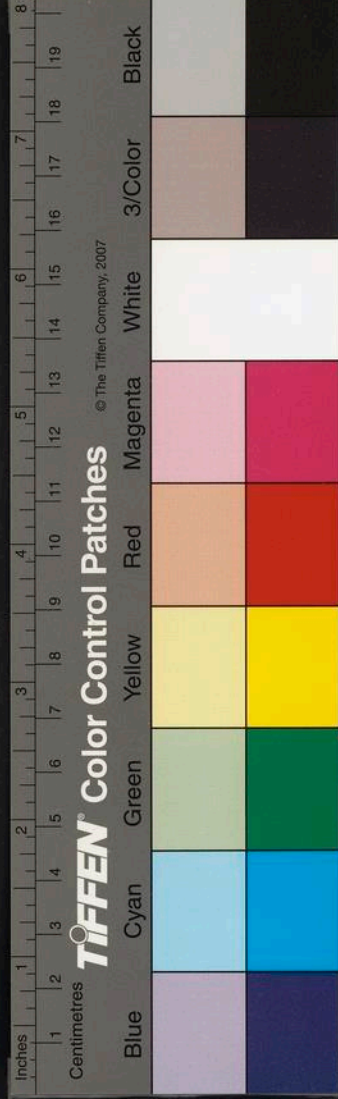

東洲集卷之二  
繁雲弄陰晴縹色異形象方丈抱樓臺巧砌圍壁臺  
啜芳紫芝泉餐珍班菌饌側徑入紫霄霏微帝居廣  
旗峯儼飛揚星樹恍輝朗俄升絕巘亭下瞰復渺茫  
鱗鱗僊人閣松底琳琅蕩閣道下北樓蘿木陰映勝  
鴉祠金火搖虎觀神光爍龍泉穴滴乳梅霧氣流沆  
南巖地崆峒百靈互來往塞壑繡卉羅對澗練屏晃  
五龍肅玄氣重林霏叢篁澗崖積煙古白晝啼鸞魍  
蠕蜒碧嶂登窈窕瓊瑤墮雙池天地分五井陰陽放  
冥搜誦經臺尺徑刺草莽捨輿步青絲深入意轉愴  
迴翔背岡巔跡絕愁嶮嶭半嶺憇茂水天際霞光盪

玉虛會僊樓冥升獨照曠瓊橋跨金水池亭轉迴枉  
僊桃尚遺宮三丰駐龍鞅吾欲借其衣乘風謝區網

薛永齡母苦節卷

悠悠閨中魂迢迢天上恩天書五花纈益我肝腸裂  
蕪城多秋草愁人迷遠道白露淒寒枝是妾夢君時  
夢回心益苦烏啼簾月午苦心與明月長此清光古

郎城秋思別嵩少張子六首

山城急暮吹百卉半銷落虛枝結悲響獨步庭陰薄  
渺渺鴈驅霜切切蛩鳴閣  
蛩吟悽以長客子思故鄉余懷已東海子夢亦南陽

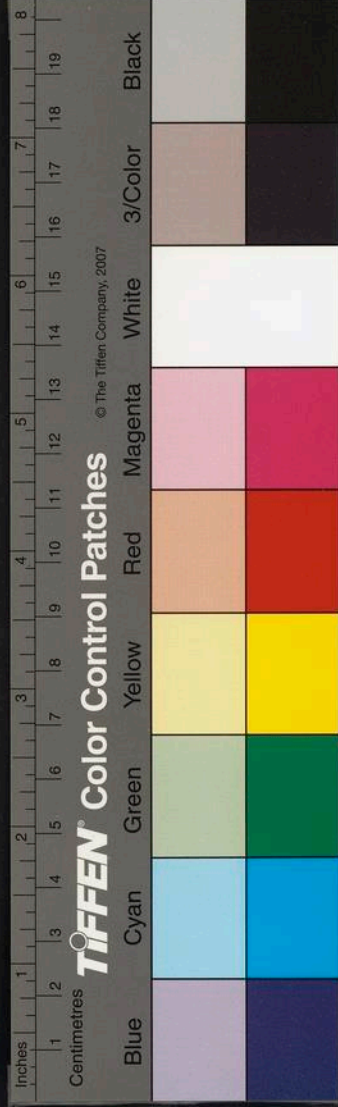

單衣感刀尺舉目斷河梁

河梁不可度急景坐云鶩  
駭眉歲事非飄蕭髮驚素  
牕外數流螢雲中聽鳴羽

鳴羽無定棲行人東復西  
褰衣就芳侶歡燕遡杯遲  
徘徊覺心展艱難忘路危

危路收朝雨皓月復三五  
愧倚珊瑚枝况挹瑤華吐  
耿耿圓景交黯黯玉繩俯

玉繩杳城隅契托恨相於  
黃鶴每招子會合是湏臾  
遲遲子莫發欲發重愁予

九日寓衡楊子邀登回鴈峯

秋風改商素高天溢虛爽  
地濕野涼入寒蛸近書幌  
感茲急景凋旅抱殊愴恍  
良辰已重九閉戶白雲長  
君子惠好我招携且幽賞  
言陟回鴈峯曲磴逶迤上  
遙陰開夕暉送目頗清敞  
翛然跨飛動悠哉異俯仰  
城氛萬井收江澄水如掌  
川塗散廣甸海岳冥窮壤  
衰草際寒煙風木遶哀響  
聊敦黃花期遺此樊籠想  
徘徊狎清觴揮翰昧才強  
長歌韻朱絲坐遲溟萬象  
一笑掀長髯已失天地廣

西園十景

擷芳逕

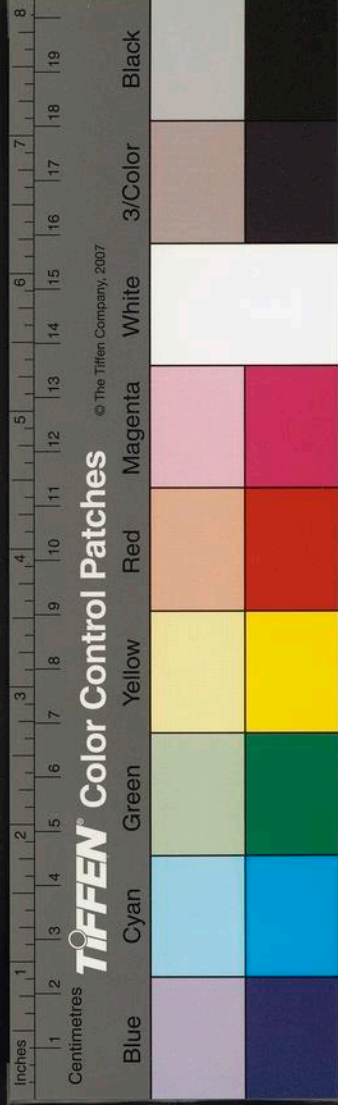



淑氣蕩春韶煙花亂谿徑歲粧露含馥氤氳晝欲暝  
薰草坐銷歇佳期悵何定采采盈金盤所思聊可贈

集香亭

閒亭含浮陽緒風繞嘉林瓊華被迴欄叢陰淨素琴  
萬族會有托清芬結幽深勿令鳴螭蛄芳姿易凋零

靜觀亭

高齋肅以閒可以屏囂氛漣漪睇浮鮮碧落送歸雲  
棲心境寂寂萬有何紘紘意協已忘言日夕羲皇君

適閒窩

雲林涵澗涼虛齋蔭高木雅愛山中人擷荷製初服

誰能管白珪歲宴歌黃獨何以終晨夕其聲在深竹

承霖沼

鳴雨過高林淫淫洗芳原方塘虛以受碧漲帶柴門  
溶瀾天潢迴盤益海氣昏魚龍飮滅澤白日看飛翻

聽泉亭

晶晶分河漢淙淙瀉天籟何言美絲竹意已宮商外  
月檻夜云寂松磴奔如霈試入巢由耳心神坐中會

效鶴橋

泉谷響幽禽繩縱浮素影自愛立溪梁仙姿閒以靚  
徘徊玉蟾高瀟灑金風冷高人互主賓頗覺煩囂屏

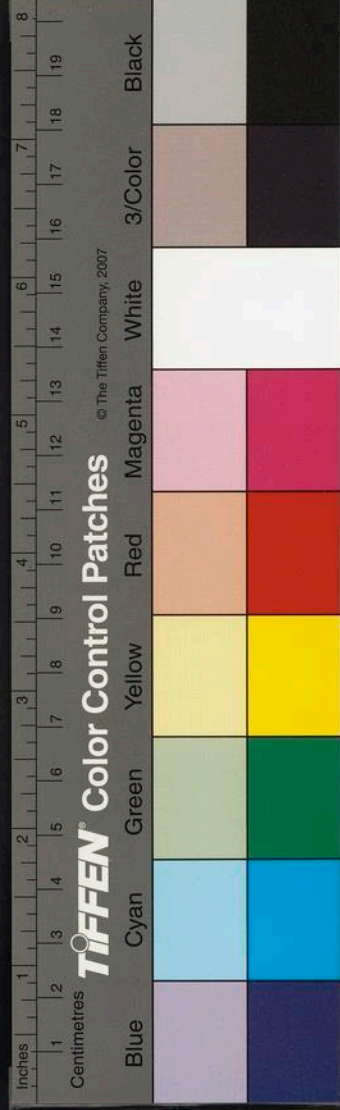

樓雲洞

白雲出何心飛來亦悠然雷雷屯崆峒團團亘漫延  
石壇元氣冥峻竇蒼枝懸噓吸得玄牝言詠南華篇

萃勝樓

危構俯青郊寒巒曠登臨翳翳出煙嶠歷歷數瑤林  
樵漁散川陸雲水澹浮沉清朝一以眺悠然閒素心

喚魚亭

甃玉引清流澗洞漾芳荇鱸鱸戲錦鱗汕汕躍浮景  
未負幽人期豈為朱絃警鯁蠓各有樂令人發深省

楚臬別蜀岡太僕四首

秋江寄別酒言念結良儔與子昔相於吾土共芳洲  
光儀華白下契托鳳臺遊雲泥忽異路未究宿心求  
求之不可即偃僂心織織後軌近風雲前圖邈脩翼  
世故荅相仍同車阻顏色云胡神物交乃協湘江側  
惻懷慚枉植訂倚瓊枝藉未倦道誼敦已促睽離燕  
昔緒今復生今歡去仍戀願言子莫發輶前各郊甸  
郊甸變金素落木鳴迅商野日澹芳意百感集清觴  
努力務明德高下各飛揚子有瑤華調能辭荆漢長

陳給事侃使琉球

兩結西湖陰木冷吳山煙歲已伏羣化旅抱當離筵

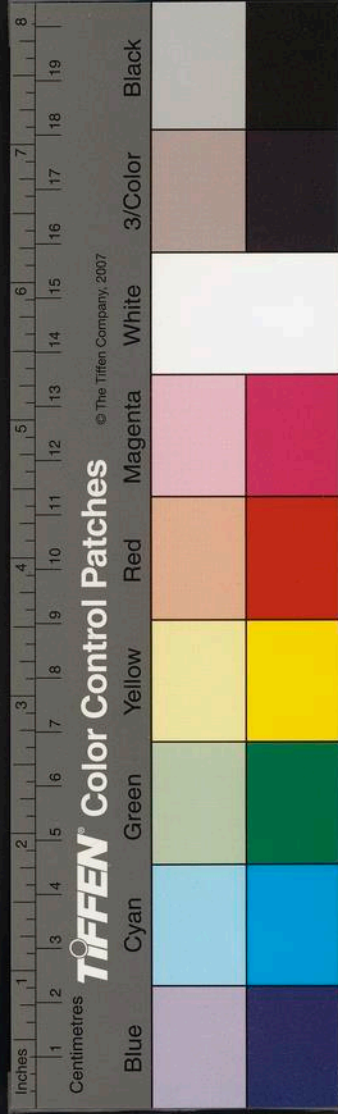

念子鯨海游 皇猷屬遐宣 君子志四方 萬里情豈  
牽且共洲上酌 復奏鷗絲絃 緒言聆 頌史紆襟暫周  
旋 聖仁本無外 中土餘顛連 瑤囊有諫草 道援志  
所先 言歸勿遲遲 翹首青雲軒

同湛甘泉游豐樂亭次韻

達人有冲抱 雅好屬秋山 偶駐滁陽節 慰我宿追攀  
虛齋聆緒論 相對欲忘言 曠然恣幽訪 遵跡問先賢  
高歌意不盡 欲去且盤桓 仰凌白雲嶠 俯瞰玉泉蟠  
驅車忽異路 斜日澹江干

崇德樓八景爲馬問庵賦

芳雲捧旭

伏雲抱幽石 悠悠寂以閒 言從赤龍子 驅海潤浮寰  
雨餘雲亦散 緬焉歸故山 猶懸五色彩 迎日麗朝顏

楚月生明

楚王臺上月 憶昔照賓筵 醴空歌舞罷 山青月自懸  
寒陰結暮靄 清影落晴川 尚愛幽棲者 虛齋鑒靜眠

南山獻瑞

南山鬱以秀 翩翩朱鳳翔 雲霞呈像彩 草樹映苞光  
不度崑崙迥 言棲君子鄉 何當隱淪者 栽竹萬琅玕  
北斗調元

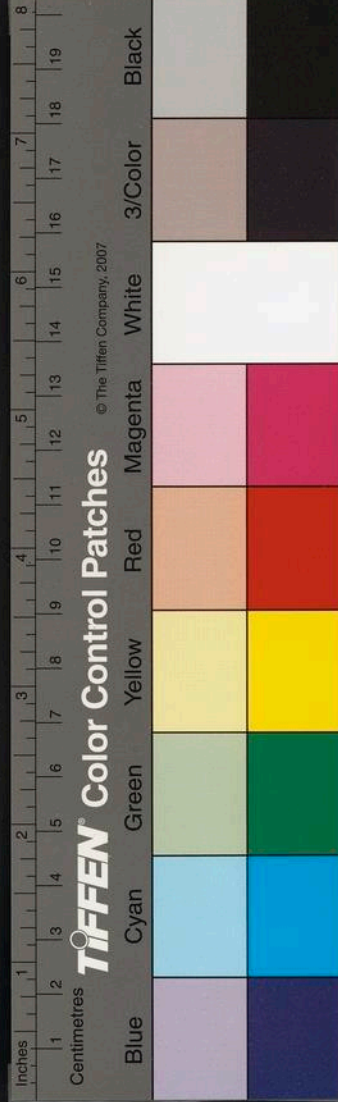

夏  
燦燦北斗星，纍纍九萬里。紛敷主五岳，斟酌調天紀。  
如何大東吟，風顏有臧否。所以清源翁，探玄問終始。

彭黃對峙

却老壽彭僊，翊漢智黃石。僊杳炎祚移，巋然峙雙迹。  
鳥喧風雨簷，鼠宅龍蛇壁。君子有達觀，徘徊感今昔。

河泗交流

大周衍河流，陪尾澄泗脉。逝者固如斯，千秋邈不易。  
沖融會真源，迤邐抱幽宅。妙晤欲忘言，坐對長天碧。  
桑梓清陰

幽尋君子廬，桑梓陰可息。眷言誰之遺，所生手自植。

玉樹交清輝，縹枝連秀色。深培澤自餘，可以考明德。

松楸永感

松楸蔭丘壠，下有九原人。瓊姿已淪沒，黃墟能再春。  
風枝結遠思，霜葉助傷神。不忍登樓望，天長入恨新。  
書史元敬屋壁四首

小築寄雲林，冥冥綠陰繞。鑿池曲通泉，開牖翠分島。  
試問托長年，海上金光草。

幽人有高尚，皜皜如野鶴。冥棲蔭茅茨，采秀把蘅若。  
歸來負春暄，簷下丹煙落。

披襟對滄溟，風閒涼可倚。天長灑氣虛，野曠晴嵐紫。

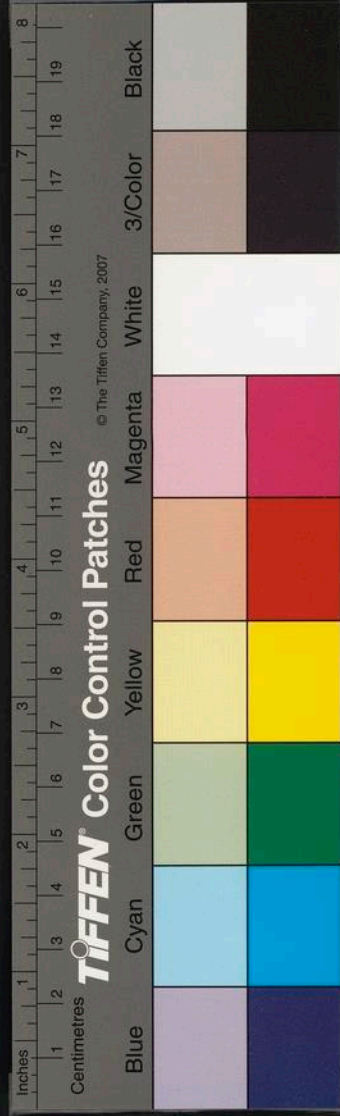

何以寄同心前洲有芳芷  
庾公愛明月坐對南樓魄  
君家屋近樓海月光懸壁  
登臨時嘯歌萬里長空碧

崔東洲集卷之二

崔東洲集卷之二

雜揚崔桐撰

七言古詩二十首

別呂涇野

涇野行日有畏途之阻

驅馬出郊愁送客黃風吹埃晝不白  
野狐綏綏啼鳥嚇道長鸞鳳遲雲翮  
欲行不行離思積黯黯燕臺日  
將夕歸來儻恍意成阻蘭鐙不挑坐無語

同盛蜀岡六月觀楚藩紫薇雙樹歌

紫薇省中庭前種成雙  
薇樹蚪枝鐵榦對屈蟠  
爬搔不受有靈覺其樹爬之則花落  
煙纏露濕苔蘚攢春風三月

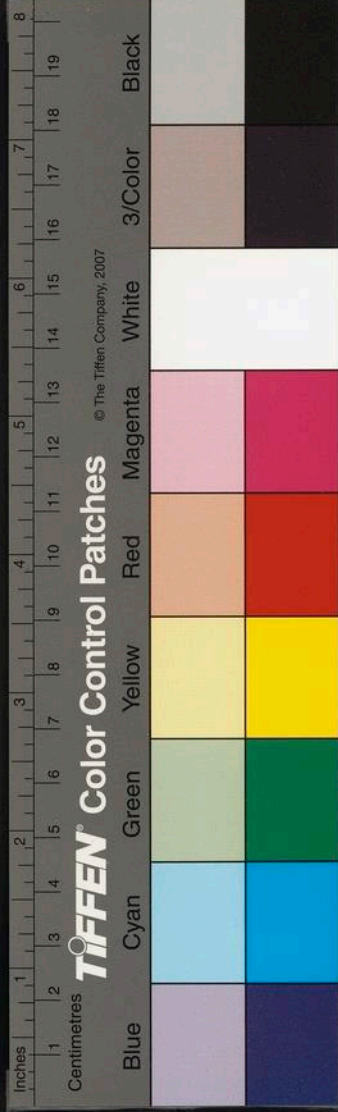

何以寄同心前洲有芳芷  
庾公愛明月坐對南樓魄  
君家屋近樓海月光懸壁  
登臨時嘯歌萬里長空碧

崔東洲集卷之二

崔東洲集卷之二

雜揚崔桐撰

七言古詩二十首

別呂涇野

涇野行日有畏途之阻

驅馬出郊愁送客黃風吹埃晝不白  
野狐綏綏啼鳥嚇道長鸞鳳遲雲翮  
欲行不行離思積黯黯燕臺日將夕  
歸來儻恍意成阻蘭鐙不挑坐無語

同盛蜀岡六月觀楚藩紫薇雙樹歌

紫薇省中庭前種成雙  
薇樹蚪枝鐵榦對屈蟠  
爬搔不受有靈覺其樹爬之則花落  
煙纏露濕苔蘚攢春風三月

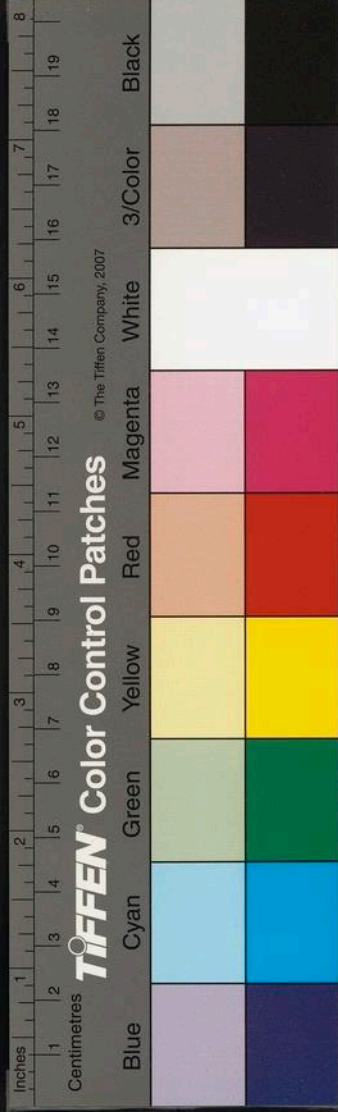

吹不醒赤日向天花萬圍珊瑚錯落滿身綴幽香飄  
蕩湘江千省中老仙解愛惜層堦疊砌勤遮闌興來  
携我坐其下仰面似捧青瑛盤紅光綠蔭入盃酒颯  
颯兩耳生微寒彷彿竚足風雨湍六月不敢搖素鸞  
吾聞此物種自蓬萊始帝遣華國移根此丰神豈留  
肉眼裏他日作龍雙飛起黃金殿上侍 天子

安化蓮里道中

渠江舍舟趨蓮里草間深入依山岷登漸高路盈  
尺飛藤叢棘刺人耳噴泉淙淙亂石斑突兀附木橫  
道間失脚愁落谿百丈夾面仰升天一變有時下與

度危磴苔滑仍防踏不正左持右翼步踳踳一險百  
慮心始定日落聊宿舒老家解衣張榻烹新茶摘柑  
侑酒問風土面熱頓失天之泥明朝更發豈辭苦百  
里崎嶇入激浦嗚呼吾輩乘軒食肉尚艱辛奔逐更  
有塵下人

一峯草堂歌

築堂不必取丹腹但有青山意可托看山不必紛崖  
壑一水一石亦可樂東甌萬壑千山中草堂胡爲對  
一峯山人意不在形跡太玄之味生冥空危崖轟轟  
青屏列爽秀何曾虧日月氣結孤衝銀漢寒陰生獨

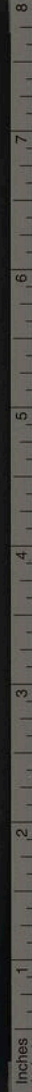

TIFFEN Color Control Patches © The Tiffen Company, 2007

Blue Cyan Green Yellow Red Magenta White 3/Color Black

東坡集卷之二  
壓丹泉潔五僊窈窕成荒迷九華炤耀徒攀躋安似  
此石脫盤帶鬱鬱特立隨雲霓山中歲月自來去舊  
是山人讀書處扣角何須歌石爛觸雲已見成霖澍  
中流一柱與山期廟廊不改茅茨時質介能辭巨靈  
擘節抱豈許愚公移主人昨歸草堂息笑對山姿頻  
拂拭簡書可畏忽辭去猿耶鶴耶留不得於乎但願  
主人秉山德草堂萬里生顏色

燕峯產子語子曰昔遊岱岳俯視徂徠舉足  
可踏子音之恨不能借此樂也為賦燕峯  
歌

燕峯燕峯天下豪白眼看世如毫毛胸藏今古輕劉  
曹落筆滾滾驚雲濤腰下龍泉鵬鷲膏橫被山人荷  
芟袍頃刻兩腋風颺颺飛去岱岳騎金鰲西華北恒  
手可操太行碣石歸囊橐千山萬山如眠羔仰面大  
笑塵世破一躍欲踏徂徠高我聞此語空嘆褒胡為  
役役吾生勞安得白日乘天飈共君汗漫時游翔一  
醉長春王母桃

集豐山別業觀梅為賦玉龍歌

玉龍得春翻海底崢嶸鱗角排山起竭來下伴琅邪  
僊千巘萬壑清如洗上林未愛護香車精舍惟甘照

8  
7  
6  
5  
4  
3  
2  
1  
1 2 3 4 5 6 7 8 9 10 11 12 13 14 15 16 17 18 19  
Centimetres

TIFFEN Color Control Patches © The Tiffen Company, 2007

Blue Cyan Green Yellow Red Magenta White 3/Color Black





東洲集卷之二  
簡書抱璞璘珣圍素錦流光錯落搖明珠今年二月  
天氣烈十風九雨助奇絕豈逐陽臺夢裏雲還飄姑  
射峯頭雪僊人選勝多古心坐我十畝清谿陰醉眼  
糝糊百遍繞靈物向我如欲吟吸精嗅馥未厭飲酒  
酣入城幾停馭回首蒼茫煙霧中只疑神種夜飛去

相逢行贈詹燕峯

昔年共作瓊林客看花躍馬長安陌地北天南二十  
秋相逢楚澤頭俱白頭白相逢氣尚雄鶴磯鸚渚春  
花紅畫壁揮毫僊子閣樓船聽瑟湘靈宮一杯欲盡  
洞庭水豈止八九雲夢吞胸中君泛西湖政成理手

携玉卮朝 天子子亦翱翔翰墨林重逢又在燕城  
市燕城市上春酒香黃金不惜呼百觴巨杓深銜琥  
珀煖西山橫倚芙蓉長玉珂瑤瑤傍歸路勸君暫留  
留不住君馬莫隨官柳行忍聽枝頭黃鳥鳴

趙西津園秋宴歌得寒字

秋雲低壓秋風寒秋色滿林楓葉丹空崖老桂似人  
立晴颺飄拂天香團主家石洞懸空碧簾攏掩映神  
僊宅翩翩瀛客飛蓋來移席池塘采金液天吳分海  
水一杯盈盈曲遶小蓬萊鯤鳴鼉奏促鯨飲鳳凰笑  
指青雲臺勸君痛酌休遽發松梢已掛東城月

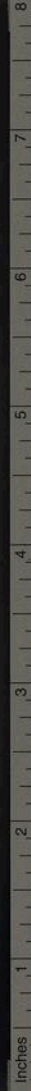

TIFFEN Color Control Patches © The Tiffen Company, 2007



美人愛逐春雲遊千里觀濤東海頭扁舟斗酒一長  
嘯天風落鬢生清秋鄉心昨夜南圖早回首江洲山  
月小龍劍飛飛那可留令人千里愁芳草

別王生

春岡歌爲劉司寇作

我聞鄢陵東岡無與比九九巨鎮邦之紀繡壑縹林  
曠野開迴崖複嶺中天起芙蓉岬岬非不奇劍戟峭  
嶒形亦偉豈若東岡雲霧深百里一望無窮已此中  
居者靈氣鍾紫黛一抹圍簾櫳對榻青天翥鸞鳳當  
牕白晝行蛟龍具茨軒轅御氣通丹丘彭祖連僊蹤

興來笑傲一尊酒橫騎鰲背低蒼穹年年芳月青陽  
吐韶華麗景搖玄圃池館含熏楊柳風琴書霑濕桃  
花雨深山大澤神物舞挾雨驅風入天宇嗑吸平翻  
滄海波等閒優渥中原土神物山中興不孤何人爲  
貌山中圖但願神物留 帝都乾坤長見陽春敷怨  
鶴嘲猿何有無

別胡鉞山還東省

胡老仙才氣槩雄曲江携我遊春風曾期汗漫共三  
楚雲夢何足吞胸中相逢又別長安陌岳煙遙指東  
天碧還約同登日觀峯醉卧大夫松下石

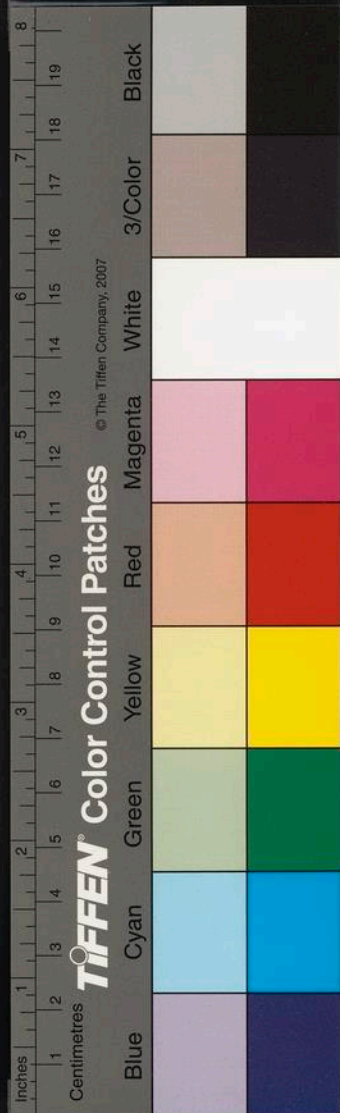

別夏松泉司徒之南京

憶曾邂逅石頭城秦淮照酒搖秋清君再南圖我留  
北朔雲燕樹何為情桃花片片香風發祖亭冠蓋傾  
朝闕千里瑤光共此心獨有鳳凰臺上月

贈趙國賓尹什邡

趙温才豈安雌伏碧落雙鳧西入蜀憶昔相逢采澧  
蘭解携又向桑乾澳什邡山水天下奇水簾風洞煙  
霞垂但願桃花開滿縣濯纓朗誦程翁詩

贈喻晴江方伯

岳藩江右雄東南名郡纒纒開十三鯨鯢已殄碧湖

淨借君雅望聊停驂凋枯嘘拂春風裏棠花燦爛薇  
花紫誰照中書使相心滕王閣下玻璃水

別火文津授職歸隱廣陵

羨君暫作天門客便憶鱸魚斂雲翻亂落楊花兔麥  
青歸鞭東指淮山碧醉別燕酣解綺裘桑乾煙樹入  
空浮此去吹簫橋上月清光還待玉人遊

鵠原春色歌

鵠原春色卷吾友斜梓溪為其  
門人汪次珩題也讀之深有感  
焉

憶共梓仙朝玉京春風飛馬花冥冥墳麓迭奏忘爾  
我笑對燕酷雙玉餅舊日韶華今落落仙人已誇遼



東鶴獨有侯芭經尚傳縹緗藻翰還如昨侯芭兄弟  
三紫芝慇懃佩服鴿原題春去春來天地老令人對  
此長相思

贈徐悅中使陝還江陰并問水南張學士

桑乾秋老玻璃水送別南州徐孺子仙氣關中望使  
星槎迴東海搖青紫願君莫戀陳蕃榻雉尾雲紅看  
騰踏好為慇懃問茂先龍津雙劍何年合

挽李竹梅藩相

少小交歡謫僊子更共湘沅采蘭芷愛爾青熒片玉  
心滄瀛深入麾金紫我亦冥飛謝玉堂花前笑接醉

春觴芙蓉城杳誰為主月色空疑落屋梁

壽半渠應翁

江南十月寒尚輕梅花枝上乾坤生木公得春過金  
母雙騎紫鳳飛天聲玉樹有孫蘭有子仙飴舞奏璫  
霜藥借問幽蹤何處棲大隱山前半渠水

壽孫訥齋

清才憶昔孫興公擲金詞賦聲何雄承家芳裔尚滾  
滾南華朗誦蓬瀛東春韶三月光風裏乾坤甲子從  
頭始海日山桃照酒紅芝田呼鶴丹煙起

秋衣歌擬王勃體

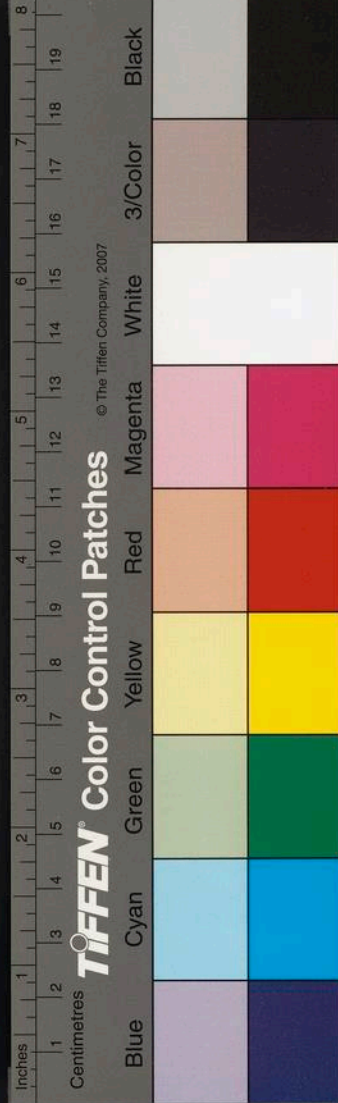

東坡集卷之二  
秋夜歌雙鬢蟠朔風飄鴈歸江沱蕪城入望遙星河  
遙星河歲蹉跎焚魚稽首辭鳳坡鳴榔東去凌素波  
幽人還製白鴛鴦碧山深處住雲窩芳洲唱踏莎嘉  
樹撫瓊柯田翁愛我乘月過乘月過床頭甕酒汎金  
螺龍樓魂夢斷漁梁意緒多寄言春夢婆吾心終薜  
蘿

暮秋歸興歌一首擬孟浩然體

遊子歸時朔氣清關河露淒南鴈征青徐山盡度蕪  
城回棹灣頭歌月明明歷歷滄江樹照見幽人歸  
隱路漁翁鼓柁招去來笑指東瀛入雲霧

田舍秋深熟稻梁鱸魚正肥菰菜香逍遙還製芰荷  
裳白飯新羹甘故鄉故鄉天入滄浪際隔斷凡囂蓬  
島地雲林瑤草幽事多門抱西郊數峰翠

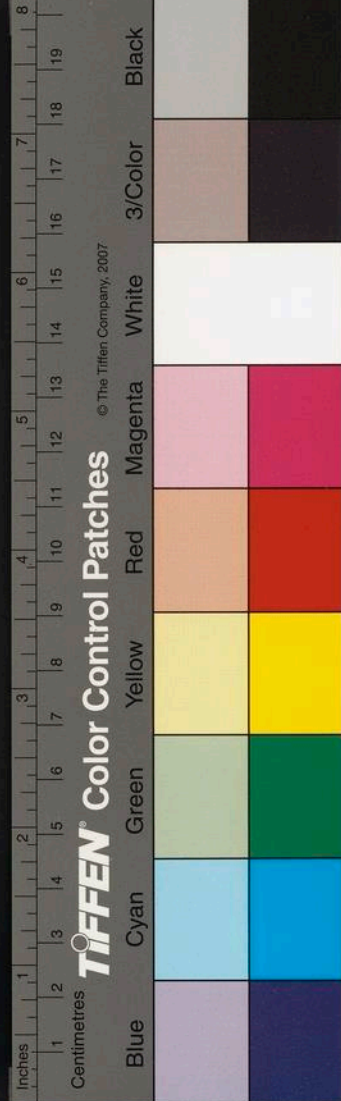

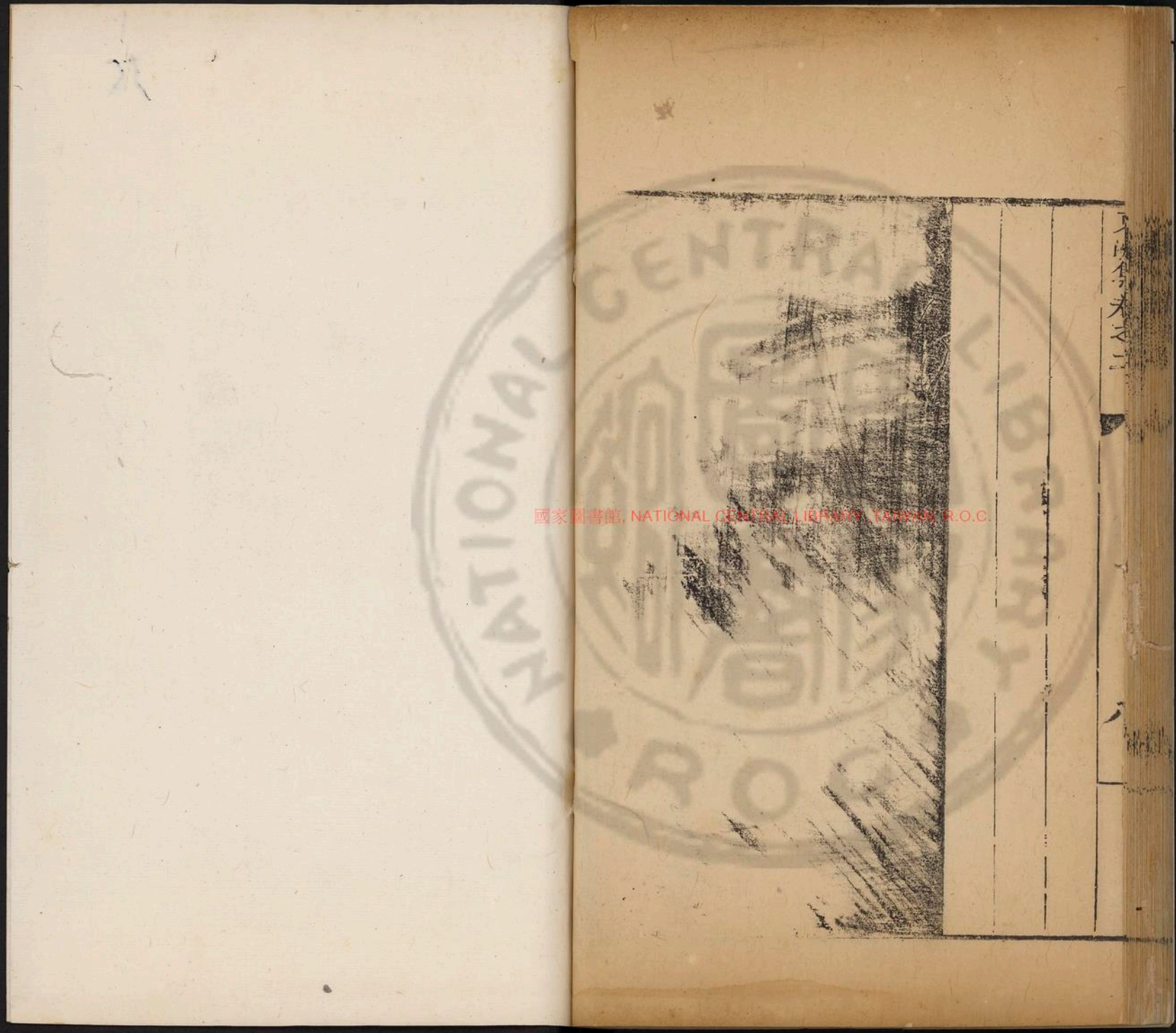

國家圖書館, NATIONAL CENTRAL LIBRARY, TAIPEI, R.O.C.

身法身卷之二

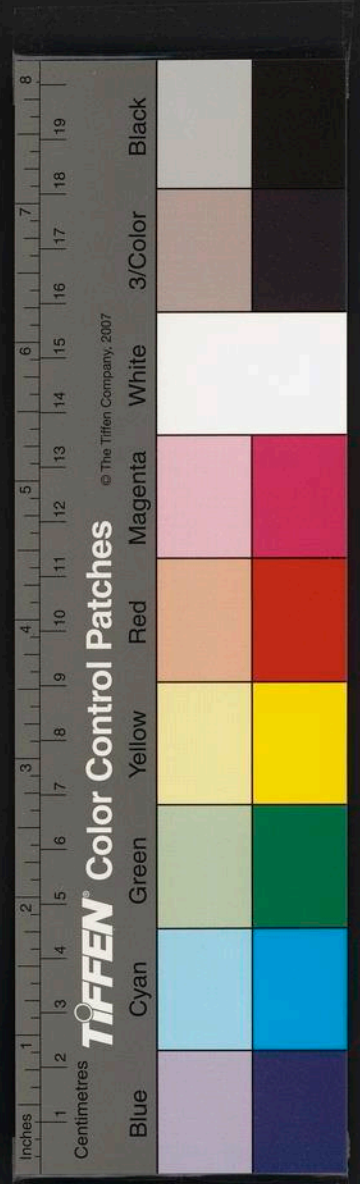

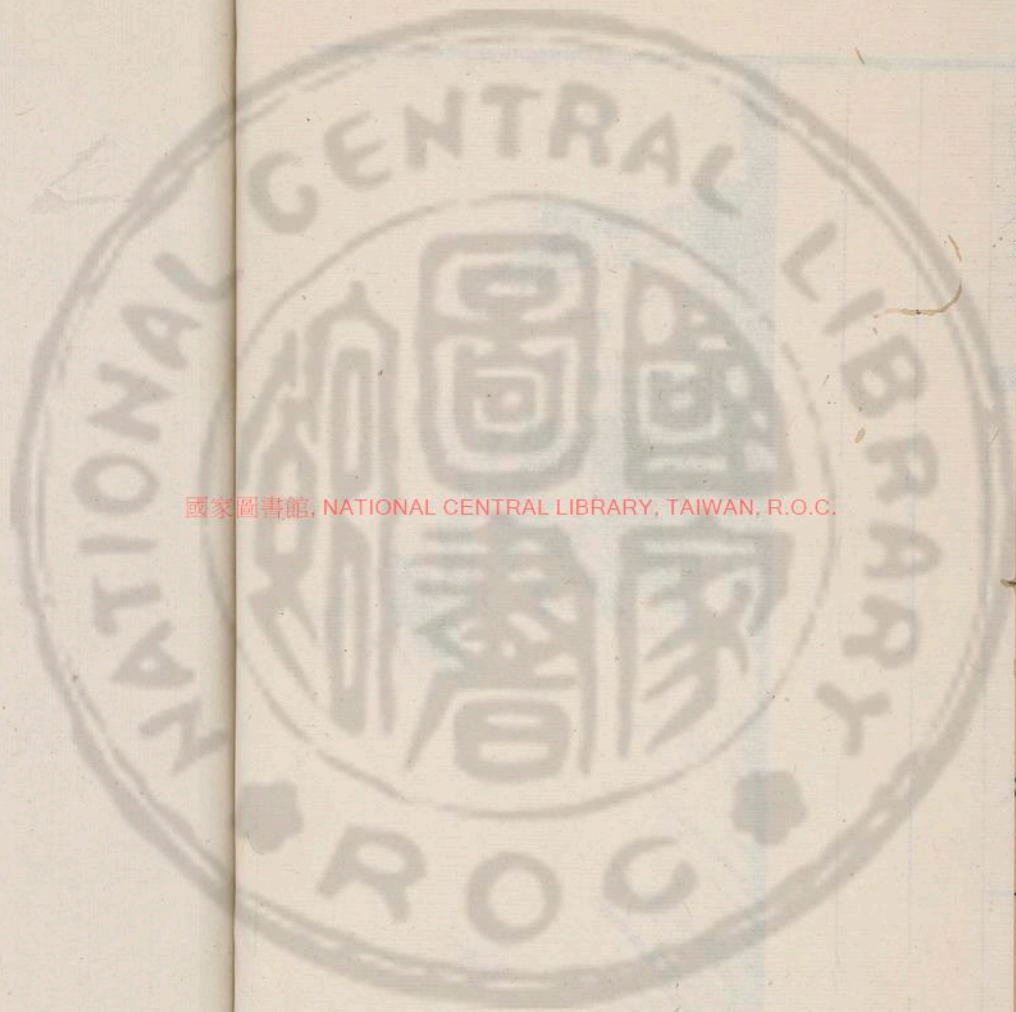

國家圖書館, NATIONAL CENTRAL LIBRARY, TAIWAN, R.O.C.

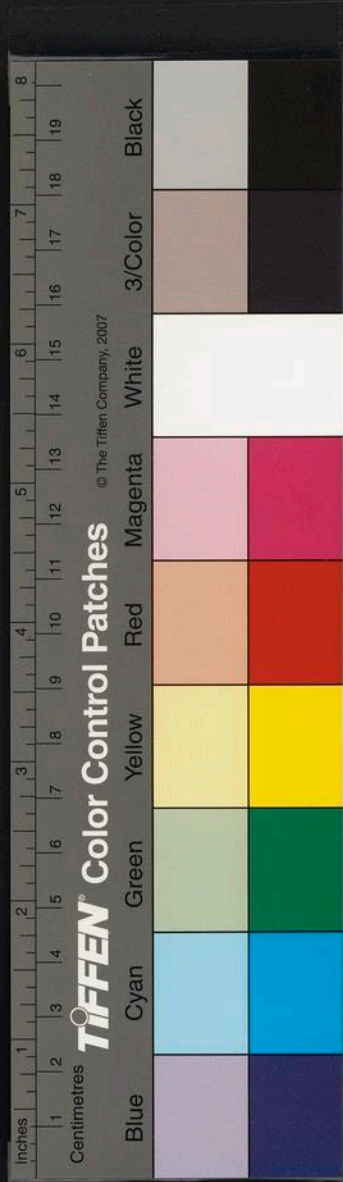







3458677 v.2

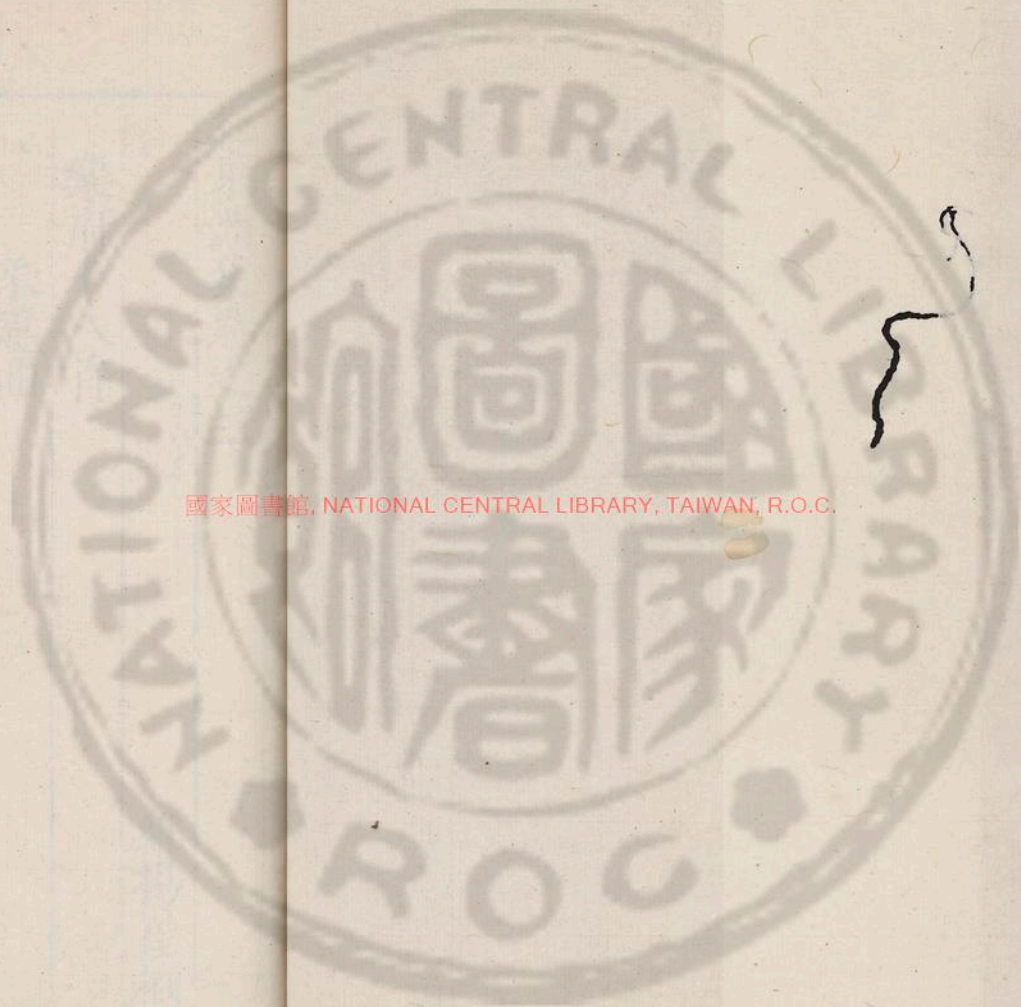

國家圖書館, NATIONAL CENTRAL LIBRARY, TAIWAN, R.O.C.



崔東洲集卷之三

維揚崔桐撰

樂府十八首

采蓮曲

雙雙采蓮去曲曲見郎舟洲迴郎去遠一曲九搔頭

折楊柳

出門折楊柳却憶贈君時分明春在手不是去年枝

遊女曲

杜若風香蘭渚西誰家少婦拾春萋鴛鴦驚起一雙  
飛一雙飛心事結望遙遙淚垂血

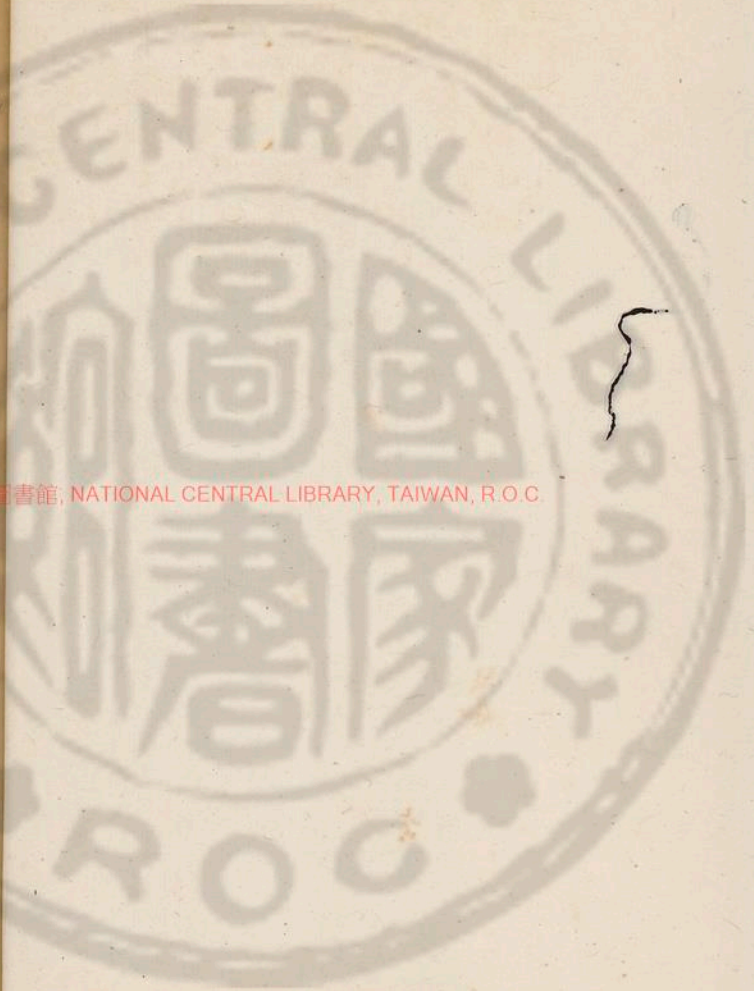

國立中央圖書館, NATIONAL CENTRAL LIBRARY, TAIWAN, R.O.C.

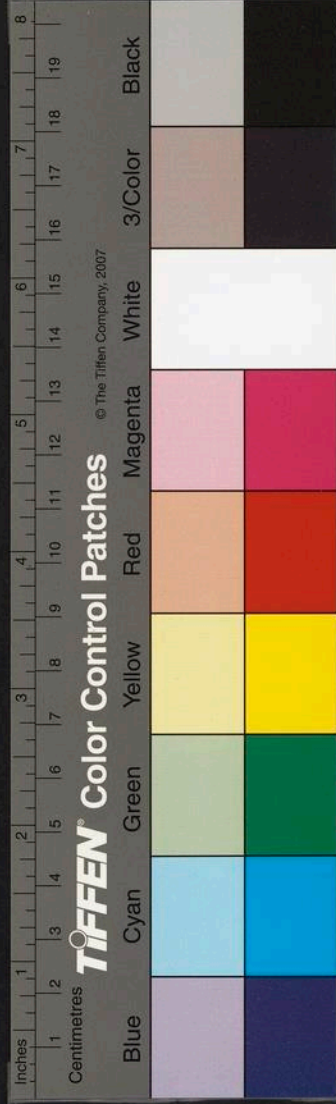

江南弄

游絲飛絮江南曲江南兒女顏如玉笑入蘭汀采采  
綠采采綠欲贈誰行路難長相思

君馬黃

庚辰養癸南歸

君馬黃臣馬白彩韁金聲丹霄陌丹霄陌阻且長臣  
馬力瘠羞驪驪君欲行臣莫前垂首謝君君亦憐

桑婦詞

少小嫁郎君姑教着短裙采桑事蠶織機上錦如雲  
雲錦入官家篝燈夜績麻明年桑葉長未采已成嗟  
采桑心獨苦淚濕桑中土

巫山高

巫山高屹屹冥冥雲雨低美人春夢斷欲問路仍迷  
臺荒懸碧蘚祠古絕丹梯寂寞巖花落空餘春鳥啼

王昭君

粉黛淡新粧含淚別君王君王不相識神采射明光  
沙霾黃磧古雪壓白龍長千載琵琶恨令人思不忘

隴頭流水歌三疊

隴水鳴月夜似聞君子聲開門只見月的的照長更  
隴水落清秋寒聲散芳草可堪霜樹猿聽之令人老  
上隴俯流水長奔何太駛恨渠嗚咽吟盡入愁人耳

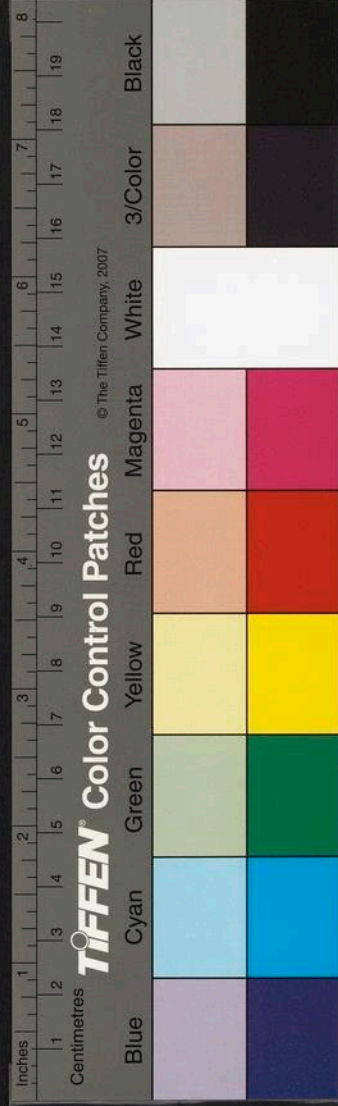

自君之出矣

自君之出矣書寄淚橫流莫教箋染血翻恐重君愁  
自君之出矣留得舊衣裳開篋時時看分明君短長

雉子曲

小麥青大麥長雉雙飛桑樹旁時哉嗚呀穩照影錦  
雲光結侶羞鷓鴣朝陽比鳳凰羽儀爾戢矰繳爾防  
魯恭云已童子稚狂

簾上燕

簾上燕為爾憐朱門晝還啓金鈎朝復懸萬年枝上  
為鳳眠爾獨栖栖華屋前簾上燕為爾憐

烏夜啼

烏啼啞啞霜半銷銀牀蕭瑟梧葉飄王娃喚醒鴛鴦  
夢飛去香魂誰為招

公無渡河

傷已亥風濤之變王翁被溺

公無渡河河流灑灑不見底中有蛟龍掉長尾得公  
食之彼之喜公無渡河河流混混奔泥沙參參萬石  
爭嵯岬公入不歸河為家亦烏雙雙舞芳洲黃狐死  
矣亦首丘公之入河誰爾收吁嗟乎公無渡河爾髮  
可晞爾壺莫齋河不可欺吁嗟乎公無渡河

獨漉篇

感風濤變後復遭惡吏

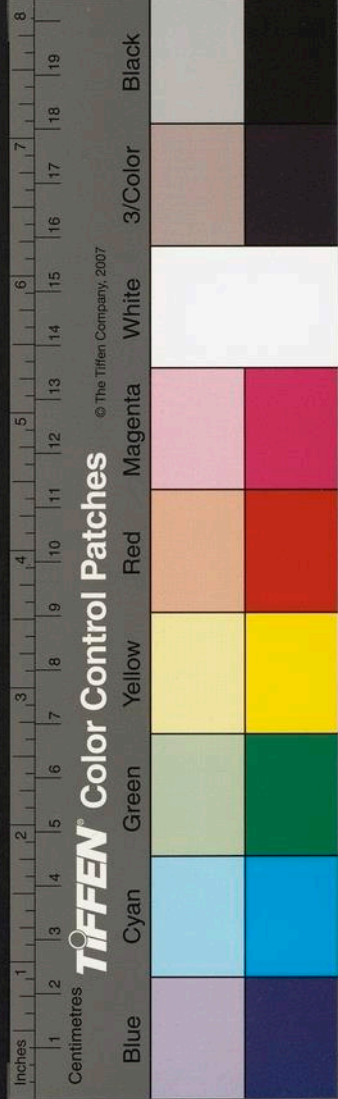

東洲集卷之三  
獨漈深水渾照影不見人影滅何足惜水深能滅身  
驅車上北山狐狸向我號我欲迴車路阻脩斑斑有  
虎當前郊薦草芄芄黃霾濛濛逝將何依我心冲冲  
秋風飄搖鴻鵠高飛歲云暮矣遊子不歸雙龍在篋  
贈我友生子惠携我與子同行彼美踟躕我心則憂  
匪心孔憂與子同舟

思親操

思親操者舜見飛鳥而思其親也日吾父携桐試  
藝留都凡三渡南泠矣今復南遷入夜江行有感  
而作

瞻彼江流兮滔滔風淒淒兮水號舟蕩漾兮心搖鳥  
鵲翩翩兮雲冥冥懷我所生兮儀形杳東顧兮數星  
心恹恹兮踟躕胡不歸兮歲徂

景陽曲

長更鐘動霜花濕冰咽銅龍漏稀瀝鴛鴦魂夢斷黃  
娥雙玉闌干半收泣翠靨金鈿靚早粧冥冥海日卧  
龍堂抱衾行近紫綃床分明對面千山隔綵帶杯寒  
成棄擲牛女盈盈銀浦流低番雙燕玉搔頭空栽豈  
蕊花先老悞結丁香春復秋

刺促

岳陽道中即事

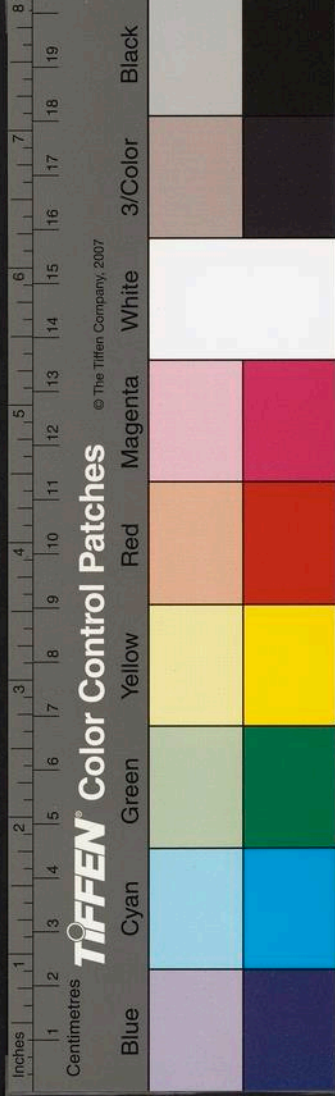

刺促何刺促碧梧愛種山之澳雙雙小鳳共徘徊清  
陰倒浸瀟湘綠朝煙暮月洞庭寒秋老僊娥斑竹湍  
亭亭王榦倚天立秀色映空牛斗寒

賦四首

永思賦

永思賦者東洲崔子爲其從弟槐生賦也槐生弱  
齡喪父艱難成立已亥秋颶濤大作二母復淪沒  
槐生觸景徬徨悲思無極妻女之愛又不暇戚矣  
東洲子哀之故托槐之辭曰

江流潏潏兮奔莫已江雲黯黯兮凝沉沉泥慘慄屢哀  
兮吾生欲毀望而不見兮懷二妣雙魂遑遑兮隨太  
紫求之溟濤兮渺無埃吾命黔羸兮覓本始芳姿沕  
穆兮噫誰其是九閻顯穹兮吾欲問之排空捫素兮  
登彼崩岫列缺倒景兮漠峻馳虞泉出倚兮扶桑枝  
魂其何之兮情徬徨俯躬縮蠟兮中心憲傷迴遭結  
懣兮涕淋浪樹之丹棘兮能以忘吾考背棄兮吾生  
尚孩惻惻悞植兮愁以摧二母勤劬兮毛髮皚皚陽  
侯恣割兮去不回魂乎歸來兮誰憑誰依誰所親故  
鄉之土兮骨肉真青燁升平兮春駘蕩幽攤端動兮  
昭萬象乳泓玉蠟兮華軒敞魂胡不歸兮生樂享赤

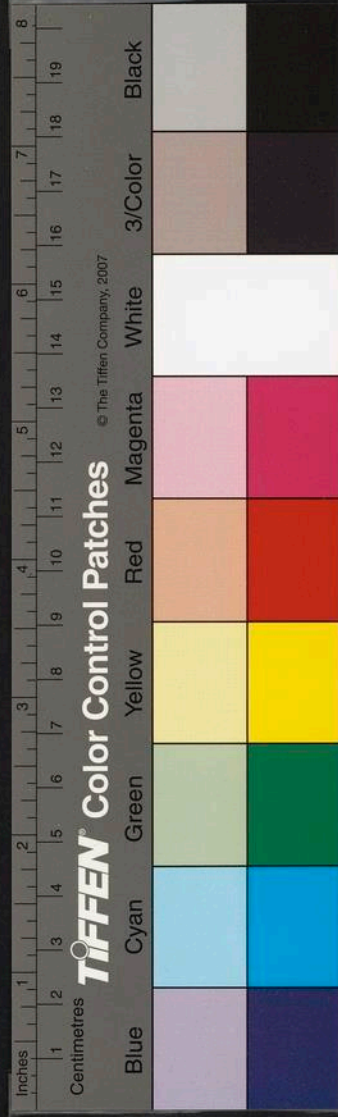

東漢集卷之三  
五  
煒頌平兮夏恢胎茂樹脩景兮蔭瑤臺琉璃屏冷兮  
冰雷開魂胡不歸兮歆壽杯白煒象平兮秋沆碣佩  
蘭餌菊兮炎燁暢風帷月榭兮心神曠魂胡不歸兮  
有豐養玄煒和平兮歲云旣除瑞香温玉兮禁列蘇  
鮮腴珍脆兮歌笑以都魂胡不歸兮行莫紆亂曰魂  
兮魂兮何辰復胡我生兮俾我獨青鵬當夷兮離黃  
鵠精衛無功兮尚籠屋黃墟夜長兮杳冥北鶴致遙  
遙兮空聖蹙欲涉無梁兮車絕輻詹尹何居兮吾握  
粟

懷逸賦

丙申予多病思歸賦此自廣

念吾生兮鮮逸托觚槩兮搔形探端末兮往帙剔汎  
謹兮幽經抱玄珠兮兀兀倚冰楸兮泠泠杳層霄兮  
伏翼吞鴻鵠兮氣凌溘迺遊東觀以蜚響捧北辰而  
展足攀蒼龍之蚘螺照等夷之清渥冀銘勲於景鐘  
架桴枿而櫟檟望天閣以沈寥恣蹇步而瑟縮旣東  
南於閩越復輾轉於湘浦臨虎闈而弗模登鳳臺以  
吊古勸三禮以直清豈時賢之比數轍欲紆而力疲  
食愧浮而無補爾迺倦羽思林老驥懷櫪期淵潛以  
抱愚林棲而景息書巢蠅廬負暄捫膝元化與并煩  
痾頓失若夫星楂虛兮日涉桂枝丹兮見招祥飈被

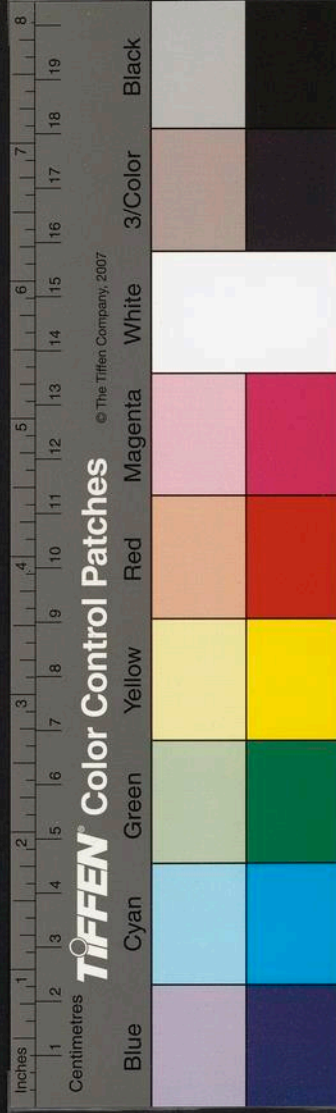



兮昭曠海月拾兮逍遙陰影木兮敦宿好煮芋石兮  
盈山庖入溪煙兮搖碧篠步迴塘兮天玉桃弄蘭蓀  
兮容與醉瓊胎兮昏朝歛迺戲五煙兮和軟駕衣芙  
蓉兮影霞巾携壽光兮佩含景肩歲星兮扣蒼精參  
紫微之雲輶兮遐韻慕黃眉之通方兮達生安濩落  
兮衆緣寂悒希夷兮寤寐清庶昧圖之奄撥兮追往  
昔遂初服以超遙兮吾性情

喜晴賦

楚省又雨一禱而晴賦此志喜

惟吾人之弗率兮肆皇穹之莫憐爰降割於無辜  
兮或陸沉而河塵黃髮紆軫而柔孽載號兮嗟絳結

而莫伸胡知夫神之愛吾民兮甚於民之望神侯馨  
香之倣升兮紛剡剡其載歆庶赫戲之回翔兮載昭  
德而俯親何旬月之淋漓兮盍一禱而亨屯雨師續  
其返駕兮風伯轉輪商羊罷舞兮羲和耀靈俄宮沉  
者載浮兮魚鱉解淪闔塹欣其夷猶兮聿蹇產以紆  
輿緼鼉鼓之坎坎兮管龔奏頻旅楸楸以薦薦兮桂  
酒載陳仰劔珥之陸離兮慚匪腆之微禋合輿情之  
大公兮感昭假之一新惟靈鑒之弗厭兮懋鴻德於  
大鈞睇五政之弗訾兮迺敷翁乎長春十日一風兮  
五日以霖澤不破塊兮暄濯載均百穀有成兮舟不

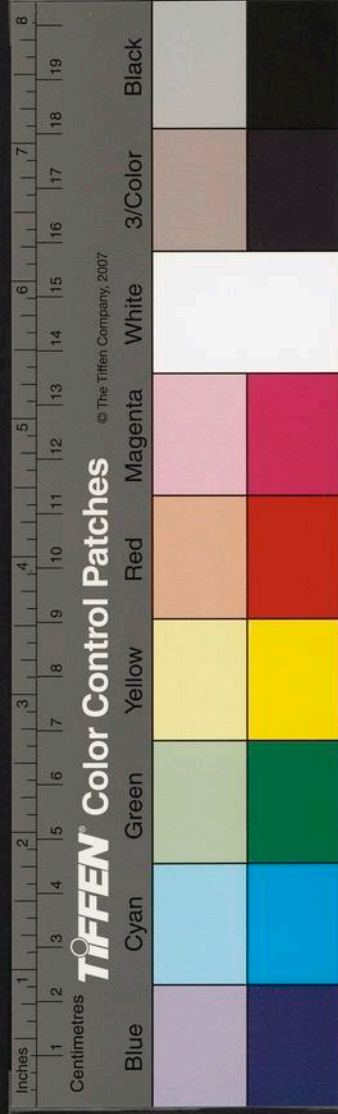

東洲集卷之三  
蔚秦闡姬鞠之無私兮大造有仁

祝雪賦 楚省作

惟玄運之屆縮寧惠氣而抑揚爰舒炎而吹冷司懋  
育以爲常雨霖霖而知時雪繽紛而載疆冀殄戾之  
暢鬱豐百穀以表祥胡幹維之弗經冬伏陰而愆陽  
悵曜靈之赫赫未三白之灑灑嗟二精之違協卜糝  
稔之恐傷愍元元之何鞠瀕泯泯而流亡抑鬼神  
揚靈熠光景於下方鑒吾人之靡臧肆憑怒而罰張  
竊俯循而慙懾顧何召而遭殃慨愚氓之無知實民  
正之弗章戒羣土以謝愆中庶長以懇禳藉 皇仁

之開右示薄陰而冽霜尚恢台之弗渥抱戰兢而敢  
忘惟神明之弗吐闕紫宮而耀光溘霰雪其無垠霑  
清潤之琳琅紆羣生之軫紆兆有年以穰穰庶天人  
之弗違歌時和而樂康

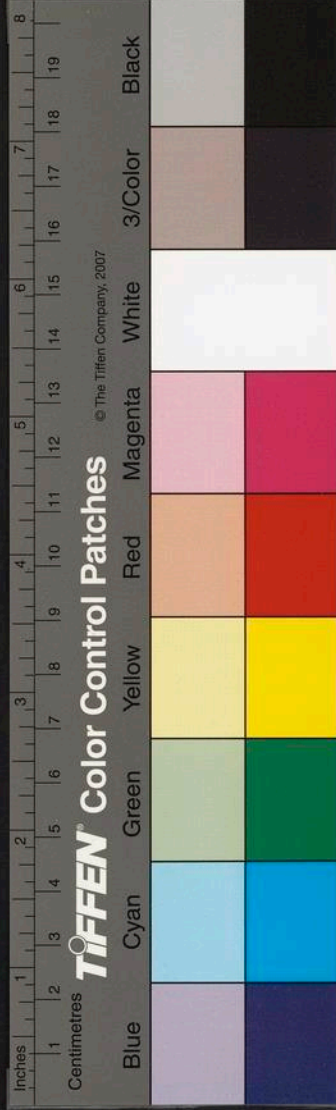

東洲集卷之四

五言律詩一百一十三首

維揚崔桐撰

簡問蔣敬所翁

山斗三台老煙霞八桂城辭榮遂初服素業尚書生  
竹塢還開徑蓮峰定結盟相聞不相見悵望若為情  
雪夜聞石熊峰閣老計

柱石悲遺老俄成變古今蓬瀛清望在蒿里白雲深  
海嶽收英氣水霜感歲陰九原那可作翹首幾沾襟  
過楊內翰故宅

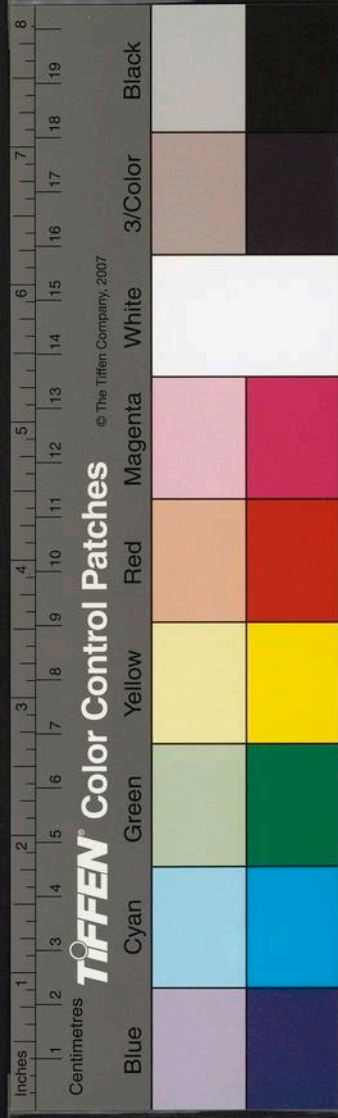

國家圖書館, NATIONAL CENTRAL LIBRARY, TAIWAN R.O.C.

東洲集卷之四

五言律詩一百一十三首

維揚崔桐撰

簡問蔣敬所翁

山斗三台老煙霞八桂城辭榮遂初服素業尚書生  
竹塢還開徑蓮峰定結盟相聞不相見悵望若為情  
雪夜聞石熊峰閣老計

柱石悲遺老俄成變古今蓬瀛清望在蒿里白雲深  
海嶽收英氣水霜感歲陰九原那可作翹首幾沾襟  
過楊內翰故宅

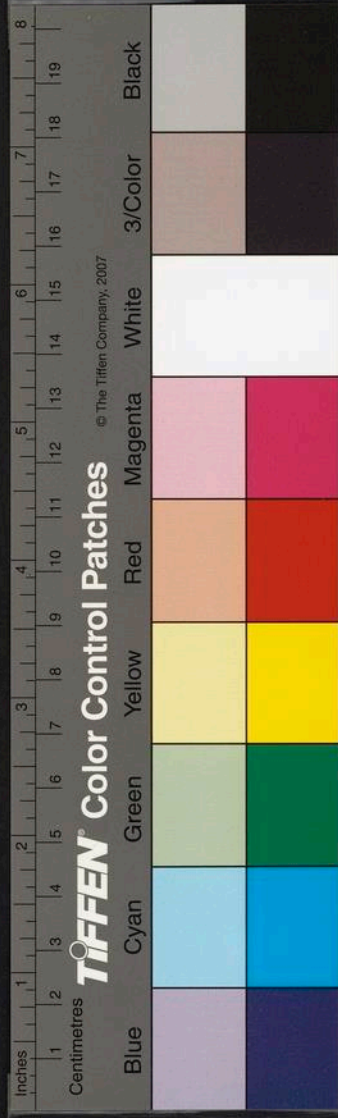

國家圖書館, NATIONAL CENTRAL LIBRARY, TAIWAN R.O.C.

匹馬城陰曲清才憶子雲滇山萬里隔漢署十年群  
載酒何人問虛亭落木聞遲遲不忍去回首澹斜曛

卧病別劉子

不識荊州面於今是故知枕衾違病日天地別君時  
月冷烏啼急雲長馬去遲離筵何滿眼悽惻重吾私

胡原學南政迎養

親遠懸南極官輕去上台梁州雲萬里游子路重來  
和梅春暉報非關書錦開綺筵歌舞罷笑指鳳凰臺

張司寇初恩志感卷

過庭違令子曳履重尚書驛使煩牢醴天家為起居

乳綠霑命再翻憶得思初何以供瓊報舉謨願展舒

書杜隱翁屋壁次唐守之韻

門對歌樵徑舟橫帶月溪風鳴花出犬日下樹栖鷄  
開卷從諸子分醅問老妻偶添詩意緒多向竹間題

別劉載道

十年淮海客忽作故山歸歲晚悲長鋏天空度少微  
清風送鶴氅白石舊漁磯珊瑚懷君切何時慰渴饑

西邊報捷

海角春仍在旄頭氣不驕玉門迴獫狁金印拜嫫姚  
廟筭時西顧天兵豈內銷雲秋漸老好為備臨洮

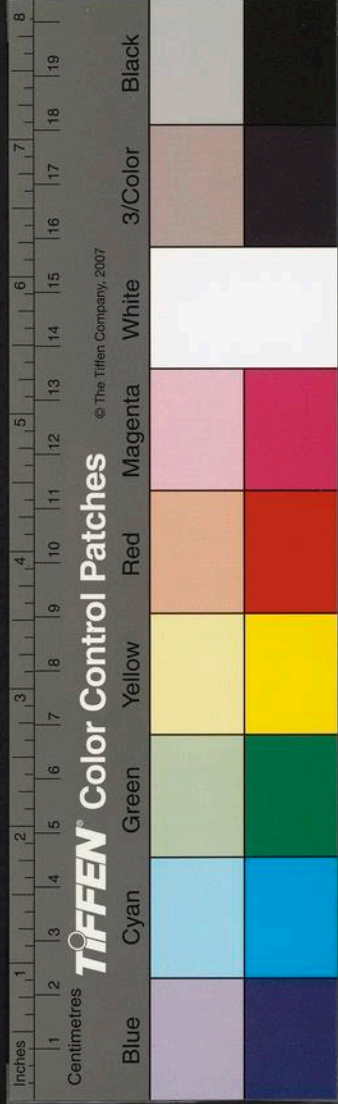

同楊弘山曹漫山游姚園

市遠芳園淨亭虛曲水通能文共曹植識字更揚雄  
笑入煙霞裏移等竹樹東詠歸春十里斜日在西峯

哭姚海山

萬里青雲器連城白壁姿廟廊名目重衡鑑道無私  
世路幽冥隔宮清故舊知秋風歸旆觀悽惻重吾思  
同章樸庵司空遊武當山共十五首

入僊關至紫霄宮二首

西山圍合杳巖翠敞天關龍磴九九上鰲峰滾滾攀  
承披碧樹杪忽到紫霄間五月全無暑僊風有靜閒

此中真福地不與衆宮羣杉宿光連斗峰旗翠掣雲

鳳迴金鎖路龍吐玉泉紋未盡登臨興徘徊問少君

山有七星杉展旗峯

紫霄宮道中

山行失炎暑風磴髮蕭蕭鳴觀丹崖覆梅祠碧氣飄  
問僊知古跡採藥識新苗不斷松杉路陰陰轉石橋

朗梅祠  
烏鴉觀

雨宿朝天宮山房

風樹蛟龍鬪天宮雲雨垂層陰吹不散午景霽仍虧  
榻借神僊窟簷依鶴鶴枝愁迷歸去路消息問南箕

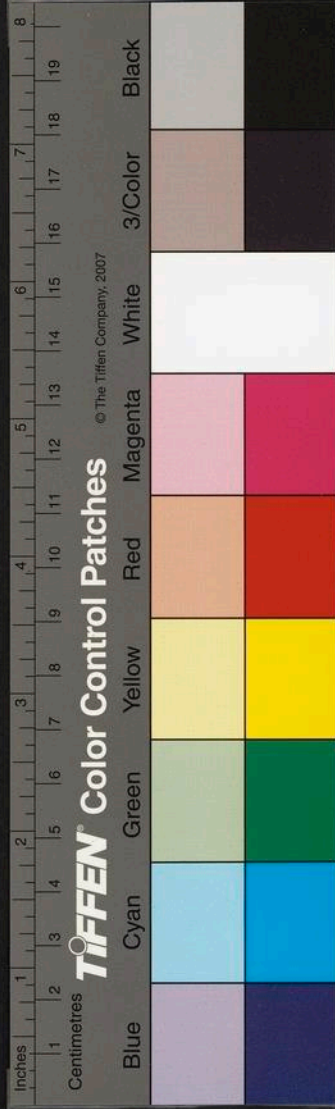

東洲集卷之四  
雨後夜坐南岩山臺

雨霽清宵坐更長  
月轉橋涼生松濕  
灑光滿壑烟銷  
峯擁天樞隔樓虛  
地軸搖忽聞笙鶴  
度冉冉列僊朝

五龍宮道中

塞壑竒松擁呼人  
恠鳥翔廟岩題黑  
虎石澗轉青羊  
響峇聞樵語香飄  
逐羽裳停輿問前  
路山夾紫雲長  
黑虎廟  
青羊澗

登五龍山

盤旋千仞路此地  
亦為尊日仄澗長  
晦雲低山欲吞  
冥搜隨鳥道小憇  
借松根愛啜僊源  
水還尋王女盆

誦經臺山房

僊子翻經處幽厓  
住有人徑泥深虎  
跡松瓦蓋龍鱗  
石座留賓古茶蔬  
剪藥新問渠誰是  
侶惟與白雲親  
贈樸庵尚書

偶陪僊侶云七十二  
峯遙閣道攀天壁  
池泉吸斗杓  
徘徊丹竈窟唱和  
紫芝謠已悟長生  
術朱顏定不凋  
赴王虛山行

着處瑤宮敞隨山  
羽客栖雲根百里  
路木杪萬重梯  
人語鳴虛壑鷄聲  
隔遠谿桃源知不  
遠欲往路仍迷  
至王虛宮

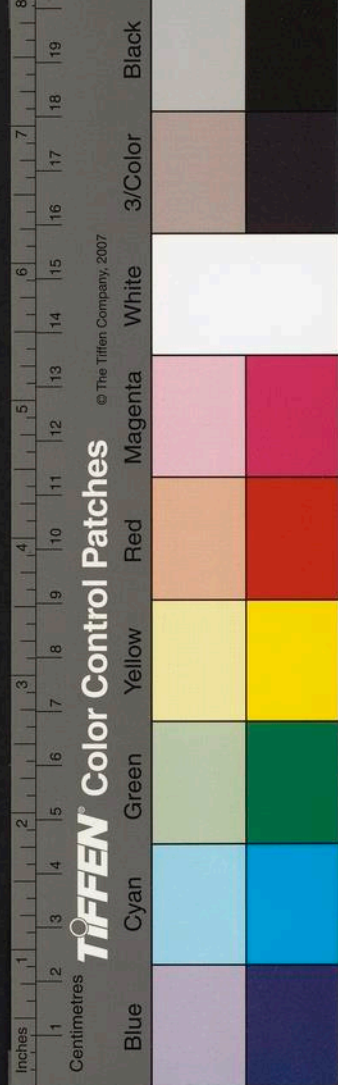

已出桃源徑迴鑿更王虛地宏疑月窟氣肅象天居  
負蓬巖石龍纏殿額書靈官五百輩吹笛下雲裾

張僊留衣亭

僊去留亭榭松杉繞徑長鳳輿何處所蟬蛻尚衣裳  
餘澤涵金笥清氛凝桂梁時應星斗夜飛動彩霞光  
再至王虛訪樸庵同登會僊樓

避暑入雲去言登僊子樓山遮半林日風灑萬松秋  
俯瞰深層殿雄談到十洲迴輿下瑤磴看水更淹留  
聞清微宮之勝道側不能至

傳聞天柱下幽勝更清微峯合天長隔谿寒雲不飛

花岩懸乳石竹塢對瓊扉未有凌風翼空成悵望歸  
聞王虛岩之勝道僻不暇至

宮殿藏巖裏陰陰千尺深祗容雲霧入不受雨暘侵  
樹影涵金鎖鍾聲帶碧潄漸非謝公興雙屐倦登臨

京山喜雨

歲歲天慳雨村村田稿禾蒼生半溝壑赤地是江河  
甘澍頻今夏荒墟更舊歌帝心誰感格無乃 聖功  
多

雲起沉荆樹山霾隔楚天蛟龍竟日闔江漢百川連  
喜動觀風使恩霑望雨田穿蒼本仁愛從此卜豐年

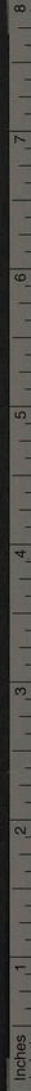

TIFFEN Color Control Patches © The Tiffen Company, 2007

Blue Cyan Green Yellow Red Magenta White 3/Color Black



京山觀音崖次毛東塘韻二首

古道懸崖下真便駐使旌名賢多勝賞此地豈虛生  
細草亭陰色靈泉樹杪聲行吟對晴旭聊得旅愁輕  
客慣尋寺登臨石磴長岩姿含雨濕佛頂壓泉涼  
雙樹搖潭影諸天散寶香因思白社會愁寂遠公堂

燈夕夜行有懷

今夜郢城月寒光較倍新未緣憐火樹應故照離人  
翠管隨歌扇香衢散綺塵兒童不愁思喧處漏聲頻  
同張嵩少衝雨至鄖陽二首

共子鄖襄路千山風雨斜江流吞鳥道沙磴沒龍駒

崔顥空吟鶴張鷟亦失槎黃昏慙公署相對即吾家  
十日鄖山路真成行路難江天一氣合輿馬萬雲攢  
滑磴防顛躓長塗絕羽翰相看一險度各喜報平安  
督學南行辰溪道中會李臺南夜酌

孤棹雙崖路清江十月波山容明錦樹潭影卧寒鼉  
野泊風烟暮深壘故舊過天涯得李白亭伯意如何  
辰溪道中述所見

素崖如玉裂奇石岸玲瓏磯險波翻雪江虛樹自風  
盤渦雙棹急迴浦斷洲通萬里初來客貪看盡日中  
同文沃焦儲谷泉遊習池回觀顯佛寺



TIFFEN Color Control Patches © The Tiffen Company, 2007

Blue Cyan Green Yellow Red Magenta White 3/Color Black

故宅群峯在荒池九曲平  
偶陪驄馬客轉動爽鳩情  
煙色飛花徑鐘聲落日城  
使君如不醉山水笑經行  
紆蹊樓轉磴竒像佛呈身  
香氣天花夕煙光洞草春  
巖籠碁石冷江引竹泉新  
徧識襄陽勝無如此蘊真

留別王夔澤書扇

赤壁迴孤棹黃城別曉雲  
情懸夔澤子昔是鳳池羣  
宋玉仍儒雅周南滯典墳  
今官揚柳月江笛不堪聞

鄖陽道中

鄖陽一日道步步上丹梯  
石擁江流細雲深驛路迷  
人家藏壑小征馬近天嘶  
似畏初來客西峯日易低

謫浙月夜偕泉川子登吳山觀湖

月下携僊侶空湖夜更幽  
風閒平十里烟散影孤洲  
龍抱珠眠穩舟行鏡未休  
真堪洗煩想相對一清謳  
偕陸儼山蔣東曉遊王泉寺觀魚

天青雙沼淨魚戲若行空  
客到群初散僧呼隊復同  
錦文清淺底玉尺往來中  
只恐多年臘風雷盡作龍  
偕陸儼山陸體齋登飛來峯絕頂各坐石望

湖

遙敞開蓬頂虛無見遠湖  
天連六橋淨波浸一峯孤  
小坐分苔石高枝挂玉壺  
此游真絕勝未數輞川圖

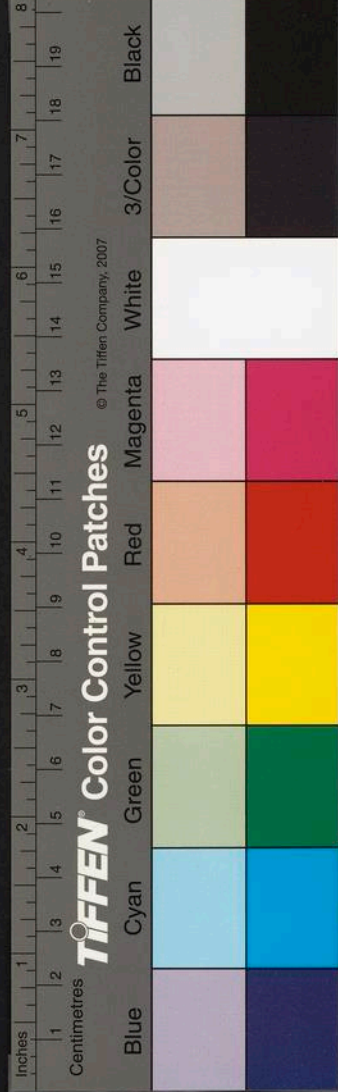

淨慈寺

淨慈僧百歲南宋事能傳峻閣青松上澄江白社邊  
林開容鶴徑門近打魚船對此忘機事披襟抱月還  
紅梅

愛女清仍麗何誇桃李姿占春初動處留艷半開時  
香曳含風蘂光搖帶雨枝誰嘲玄尚白索笑未嫌遲  
調辰沉過九江高良山

雲磴盤空曲風藤拂面垂停車休倦僕落石起驚麋  
岩不常留雪行遲况暮曦逢僧竹下寺愧爾笑奔馳  
瑞昌亭子山觀東坡所書眉山蘇軾過此六

字

俊逸眉山老名何到此題才高天不愛身遠路多迷  
亂石寒煙裏啼猿苦竹西傷心滿斜日欲去意遲遲  
沅州會陳西愚憲學

不見元龍久思君夢寐繁風雲赴滇海蘭芷過湘沅  
盃酒寒温語山城鼓角喧明朝又云別翹首使君轅  
湘南遇故人

道路忽相見徘徊碧水傍班荆暫尊酒行李一書囊  
古驛江梅落前村沅芷芳茲行各努力道屈轉輝光  
九日同羸青石中丞飲武昌江樓

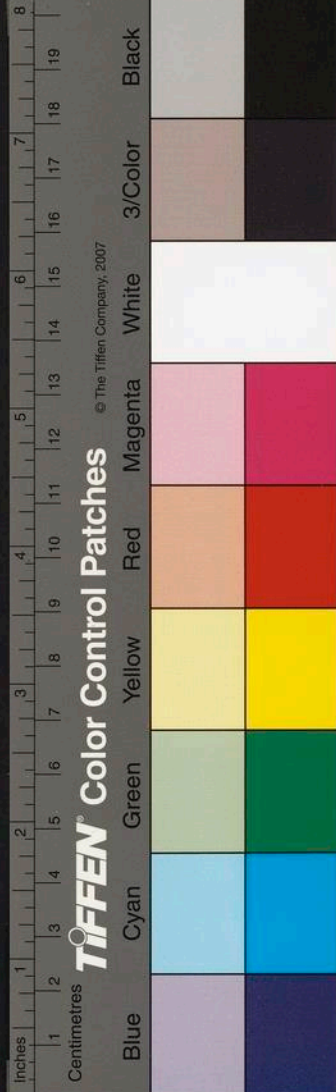

南樓高百尺江霧滿衣裳城壓蛟龍窟天虛烏鵲梁  
興憐青石老醉共白木觴長嘯頻回首千峯雲路長

陳侍御邦數遇予於辰陽

城雨征袍濕山雲去路盤扣闌餘諫草過楚握幽蘭  
未擬登樓卧聊成下榻歡賜環應早晚公論在朝

端

遷太僕滁州悠然亭坐秋月

悠然亭上月此夜燭毫芒影落芙蓉院涼生荷芰塘  
吟盃臨皓魄書幌得餘光却憶關山冷愁添思婦長

九日菊未開

菊已重陽節花猶此日稀蛩愁仍自語蝶懶不成飛  
籬下風枝嫩尊前露蕊微何時開爛熳頻賞未應違

吳園送菊

季子仍佳興秋深菊圃開細分隣許儻未惜手曾栽  
涼意霜猶戀清香蝶趁來相看吟不盡酬女秬深盃  
月夕有懷

關山寒月滿河漢澹平流苦益城笳夕悲添隣笛秋  
客情惟倚檻鄉望倦登樓遙憶吹簫處清光亦未收

滁州亭池秋意

秋苑成蕭瑟登臨首重搔霜飛驚柳散水落覺荷高

夏州集卷之四  
九  
援憶滁翁酒涼生楚客袍有官仍旅况覓紙強揮毫

環山亭餞田守遷貴臬

言別青雲客開尊翠竹園漢庭遙授鉞滁老盡攀轅  
蘭芷過三楚風烟到八番養龍池水在白日看飛翻  
滁陽除夕思二親

遊子長爲客關河祇見雲雙親千里隔一夜兩年分  
世故風塵路鄉心魚鳥群何年製初服栢酒共歡欣  
慶賀北上飲陳梧岡清江公署二首

憶昔曾過地重來共此遙蟬聲碧樹晝烟色翠篁天  
崔顥才真媿陳蕃榻下懸還期中夜月醉傍曲欄前

軒敞簾櫳靜園幽泉石寒池邊引魚釣墻外借山看  
愛接同鄉語渾忘行路難應迴九月棹還對菊花團  
飲凌劍山別業

卜築近村墟陰陰水竹居亂雲深戶牖垂柳靜庭除  
客醉鷗邊席門喧月下車看君有幽意滄海一舟虛  
已亥服方闕又七月三日颶潮丈餘海門以

東人產盪盡悲感六首

今歲東隅厄傷心北海翻萬民葬魚腹百里化龍門  
洒血悲親友無家問子孫寄言當路老早爲扣宸闈  
盡日蛟龍鬪俄時天地混丈濤從北漲萬戶總南奔

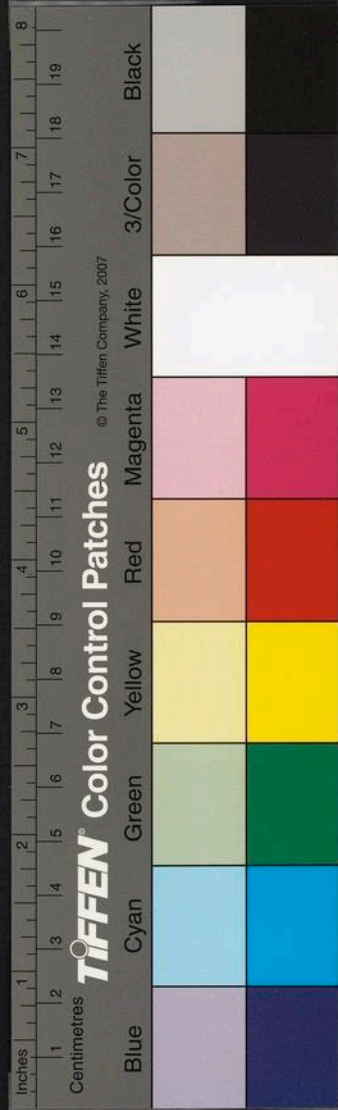

赤子隨魚鱉紅流失市村有生知亦死何計覓饔飧

北海水夜  
觀如火

晝吼如雷雨旋翻過屋濤兒沉父莫救夫失婦空號  
梁棟浮輕葦牛羊傍九皋哀哀殘喘者誰爲贈梯袍  
薄命嗟羣鬼求生盡失謀幾人能抱樹無數任隨流  
形改何從辨骸沉誰爲收豈如殲戰伐青史亦名留  
潮田無綠野禾稿盡黃雲夜哭喧新鬼孤行寂故群  
耒鋤農失業鷄犬野無聞皓首時東望沾巾對落曛  
禮讓平生老儀容何處尋乾坤是棺槨沙礫改衣衾  
忽漫傳猶在驚疑望好音有魂招不返南望涕淫淫

水災後北上鍾令仇簿餞別新砦亭

鍾繇新視篆賢佐亦仇香惜別霑芳讌深情繫故鄉  
樹雲瞻渭北桃雨憶河陽近日多民瘼勞君重感傷  
通州諸大夫餞別憲院有感

清秋開豸閣華讌對狼峯栢雨收殘暑臺霜起暮鍾  
問災愁轉劇把酒意仍慵撫字須賢守封章達九  
重

夜至如臯黎令邀飲憲院時詹何二廣文在坐

花縣深秋讌芹宮二妙同烏聲臺月裏鳳曲渚雲東

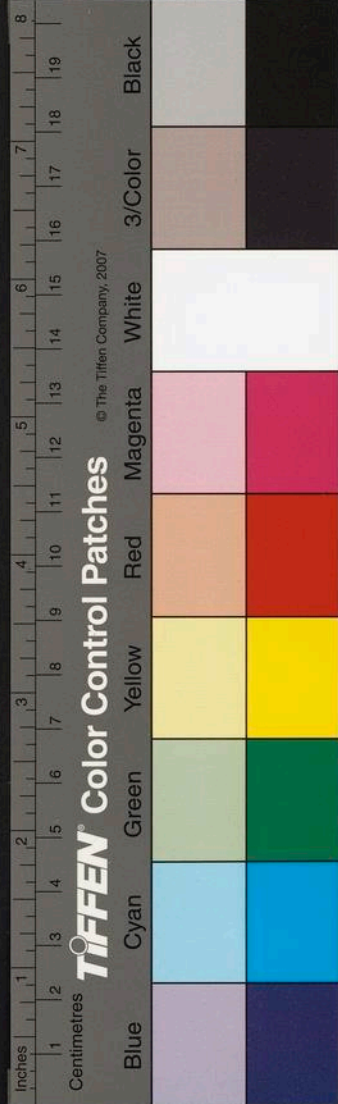

時事悲翻海浮踪愧轉蓬話遲頻剪燭未惜玉壺空

飲林東城吏部宅

庭小容旋馬廬幽暫固龍好賢歌杜杖談劔拂芙蓉  
城近垂雲細盃遲墮日紅高人不忍別悵望暮江峯

吳踈山侍御邀予偕林東城飲泰州城樓是

日風雨甚惡

臺迥朱樓敞遙高繡幕張炎蒸送雲雨爽氣洒衣裳  
柱史停驄馬仙郎挹署香凭欄俯寥廓秋色澹河梁

維揚劉守曹節推邀飲李處

亭敞園深竹筵幽近淺流疏才愧崔蔡時望得曹劉

鶴徑朱欄靜風庭玉樹秋雄談不覺暮歸路野雲稠

江都張令纓邀飲葛園

路出栽桃縣欣同藉草綠笑騎山簡馬聊燕葛強園  
徑曲深紅葉亭虛透碧源酒闌沉野日歌罷綠雲懸

遷祭酒午日同王前峰太學齋居二首

豐樹遺炎暑宮牆肅暮陰雨聲傳碧瓦虹彩抱青衿  
端坐欣聯玉高談聽擲金更闌不知倦燈火比堂深  
霽月澄虛院凝雲寂廣堂蘭湯浴芳節麥候納新涼  
晤語仙寮並閒情錦瑟張翻思十年事悽惻意何長

蘇助教文母表貞圖



結髮期偕老傷心恨未亡松姿厲霜節桂子種天香  
宇宙還元氣門閭借耿光士林有歌頌合付史官藏

送孫三渠之新會

邂逅憐鄉彥分攜重此行風烟萬里路海嶽五羊城  
遠意同梅尉憂時獨賈生明年報嘉政早達嶺南情  
哭崔后渠先生

俊逸崔宗伯中州第一流文章早漢魏事業望伊周  
世隔鷄年夢情懸鶴弟秋音書時展玩涕淚不能收  
庚子郊祀同王前峯齋居太學二首

昭代園丘祀新開周禮文恢弘百聖典冬夏二儀分

宮寒陪鄉月齋居固朔雲九重方靜默無乃

心勤

大報千官肅清齋共此宵壁雅寒淄淄銀漢淨迢迢  
燕坐爐熏裊深更蠟炬銷明朝駿奔走風戒受神  
堯

送唐世惠尹武寧

璧水辭文苑花封拜武寧彈琴閒白晝飛履入青冥  
報國新籌略承家舊鼎銘東南有民瘼佳績奏彤庭

送王樓江知樂清

汝襲

惜別東甌尹春辭北斗城尋山非謝客翔履亦王生

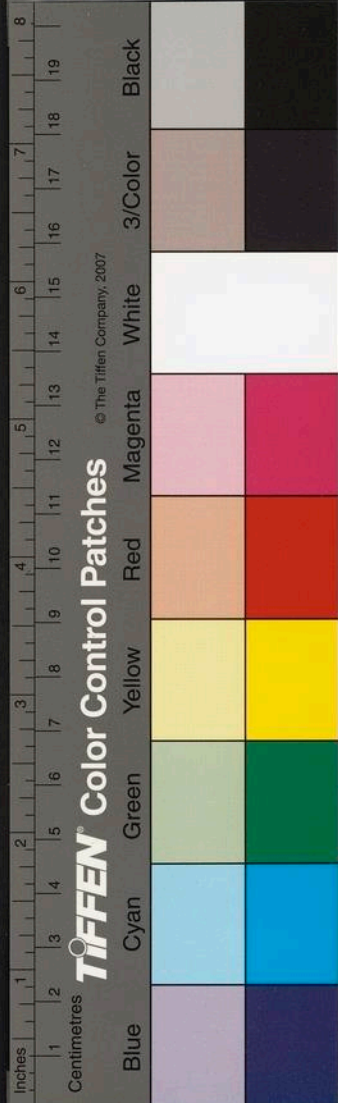



氣壯龍泉躍官廡鴈蕩清共君鄉約在傾耳聽賢聲

遷南禮曹舟次儀真會蔣南冷

故舊高軒過談詩此暫留借君楊子水停我海翁舟  
斷岸蒼烟渡長天白鴈秋徘徊日云暮別去幾搔頭

曉登朝天宮樓閣四首

窈窕仙宮曉天空星月微松中丹殿隱烟處碧山圍  
燈火飛巢鶴樓臺下羽衣雙雙玉童子為啓北岩扉  
峻閣層霄上虛樞萬竹傍雲峰疑縹緲烟市認微茫  
嵐氣寒浸坐晨光澹入堂東瀛浮赤日遠景對蒼蒼  
樓敞朝曦滿山明宿霧開青龍橫几榻紫嶺抱蓮花

鳥語窻中樹風含石上盃帝臺今遠近回首是三台

青龍山名

東麓登臨罷回瞻北極樓鐘聲四山曉雲氣萬家浮  
王謝風流盡忠貞祠廟留宮即冶城有下忠貞墓徘徊望關塞  
朔瘴未全收

署南雍至日齋居有懷王前峰二首

此日南郊祀遙瞻北斗城一王開典禮萬國薦粢盛  
未遂明禋會空懷獻賦情徘徊臨壁水孤况向誰傾  
穆穆宮墻古陰竹樹圍餘清分簡帙空翠襲衣冠  
生意隨陽長齋心得靜觀還思王逸少曾共此宵寒

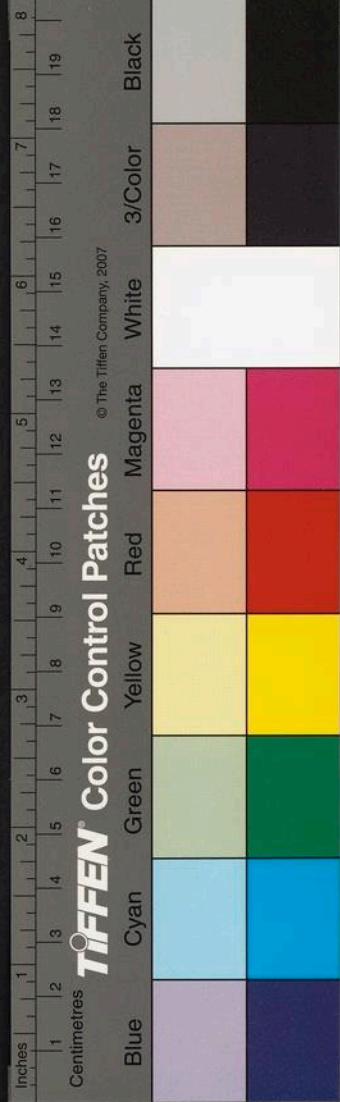

署南雍燕坐東廂即事

六館休鳴鐸虛齋此暫留庭閒幽鳥下山近曉煙稠  
竹色圍丹閣松陰護碧流喜無塵事擾圖史恣真搜

鷄鳴寺四首

晚眺鷄鳴寺迢迢俯王京萬家煙樹色十廟鼓鐘鳴  
蘿徑憑虛上松堂積翠生壯遊曾此地陳迹更留情  
疊閣丹霞上重門碧樹中峰巔標寶塔墻外抱儒宮  
龍象虛無見金銀色相空天開盡一幅不與下方同  
雲構宮如積岩栖屋似懸俯窻疑欲墮踏磴去仍旋  
勢帶金城壯清憐壁水連此中真勝境何處覓神仙

宿鳥喧深竹寒烟暝暮臺言歸路窈窕欲下意徘徊  
月牖珠光動霜城玉漏催登臨興不盡携榼擬重來  
同張龍湖飲張陽峯宗伯水亭二首

晚燕開雲閣移尊更水亭山霏侵坐濕林影上衣青  
氣象親卿月輝光動客星淹留情不倦相對玉壺冰  
雙栢臨池近幽篁抱檻紆鳳聲風戛玉龍影月沉珠  
麗藻張華合踈狂崔顥俱會心逢羨景飛興入菰蒲  
再用前韻荅龍湖少宰四首

宗伯張冬宴群寮集暮亭檜陰垂檻碧池影浸天青  
舊好還今雨佳期亦聚星對君雙白玉何啻瑩玄水

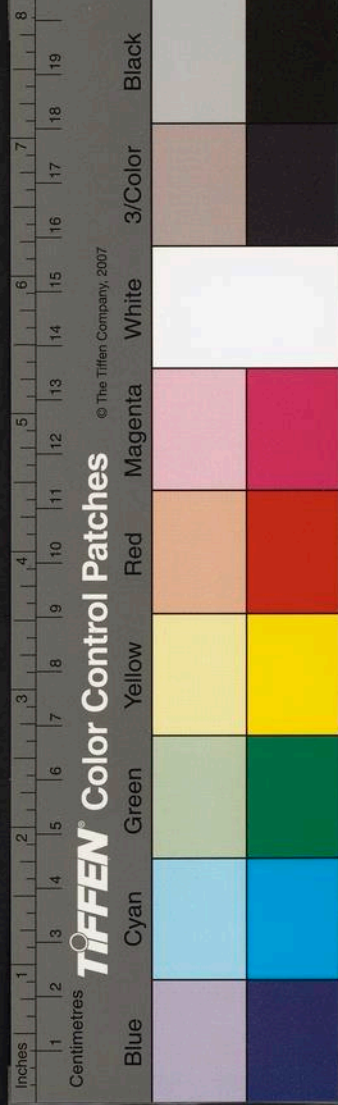

入園穿窈窕看水俯縈紆酒翰頻裁錦高談碎落珠  
喜逢明月夜與野雲俱擬待春湖漲移舟傍渚蒲  
愛客開東館留歡到小亭馮唐頭已白阮籍眼能青  
絕唱歌春雪言歸達曙星相過湏自遍何避踏層冰  
澄塘憐激灑遠岫對盤紆風樹虛生籟霜簷細結珠  
百年瀛客會二美錦筵俱回首驚時序春風又綠蒲

哭溫托翁先生

憶昨違師席俄傳揜夜臺蠶叢萬里路鶴馭幾時迴  
獻納匡時志文章軼世才相思淚不盡懷抱若爲開

春遊即事

春光遊淡蕩晝景坐氛氳蚊蝶穿蘿帶鴛鴦弄水紋  
輕霑桑葉雨深入杏花雲小隊遊人醉香塵遠更聞  
改比禮曹張石川邀登鏡光閣二首

春曉山樓敞清尊社友招鏡含湖影動鈴帶梵音飄  
雙樹圍欄碧諸天護佛遙徘徊日云暮塵想覺全消  
携榼入東林幽尋松檜陰明珠懸象色寶鑑照禪心  
橋跨蓬丘近泉通太液深佳期不可負清眺一披襟

三月三日予誕辰

此日稱元巳吾生屬亥時忘情曲水燕長嘆蓼莪詩  
拜舞兒孫喜劬勞父母知春陽滿庭草獨步意遲遲

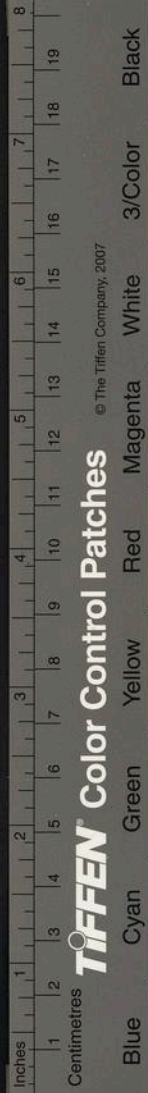

七夕二首

織錦停仙杼新粧浥露花鸞飛開月鏡龍馭度香車  
翠帳留歡暫銀河去路賒分明一水隔回首是天涯  
天上雙星會人間七夕期橋成占鵲羽盤巧鬪蛛絲  
豈有天孫怨空勞成婦悲殷勤獻瓜果涼意滿金卮

懷亡友江蘊爰

哲人今已矣身後獨聲名行古時賢重文竒俗眼驚  
吳山千里夢漢署十年情獨夜懷君切霜秋冷玉繩  
送唐信甫令新鄭

才俊雄全楚今成大隗遊雷封辭上國雲鳥入中州  
黑綬諸侯貴蒼生萬姓憂功成報 天子廊廟看甄  
收

贈鄧應韶尹蒼溪

楚人不識王終為世所珣羨君青霄鳧冥入蒼溪春  
揚聲雲臺高刷羽天池新去去勿留滯巴西堪問津  
蒼溪有雲  
臺山天池

贈黃子南還

送君淮海去鳳埜入新涼憂國燕輪重歸塗楚望長  
青山停別騎碧草澹斜陽奏最期它日高梧待鳳凰  
夢馬西玄有感

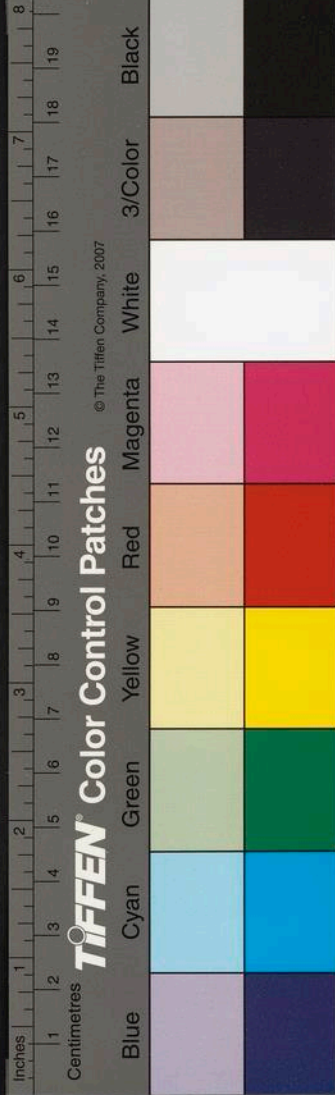

同年三百輩知已獨憐君夢香還梁月愁長慘樹雲  
行推君實操才許子虛文吟罷頻搔首含情到夕曛

聞顧東江先生計

宗伯吳中彥文章薄海聞赤心扶社稷紫極會風雲  
早憶江東鱸真空冀北羣生離成死別慟哭向斜曛  
排律一首

丙申元夕滁陽公讌胡支湖出菩提燈以娛

客海南有菩提樹相傳羅漢所植土人製  
葉為燈細如蟬翼予竒之為賦二十韻

七祖岩前樹飛來萬葉芳傳燈成巧製借彩照迷方

裁剪應龍女呵噓豈鴈王天球圍混沌星象綴輝煌  
本有輕逾歎如無細入芒蜻蜒留羽翼翡翠閃文章  
經貝元同秀臺花疑並粧焚膏辭漢時銜燭比扶桑  
寶月懸秋影尼珠弄夜光慈雲浮縹渺法雨潤葱蒼  
揜媚顏仍古逢元色再陽玲瓏開綺牖暎拂彫梁  
練氣垂虹飲霞紋儼鳳翔青銖西母帶紫錦上元囊  
佛國隨盃渡諸天藉筏將華筵開北海仙尉亦南昌  
奎聚談三象空乘憶五羊澄心真洗刮獻壽助靈長  
輪轂時旋轉絲綸妙展藏詞林一題品奚啻重琳琅

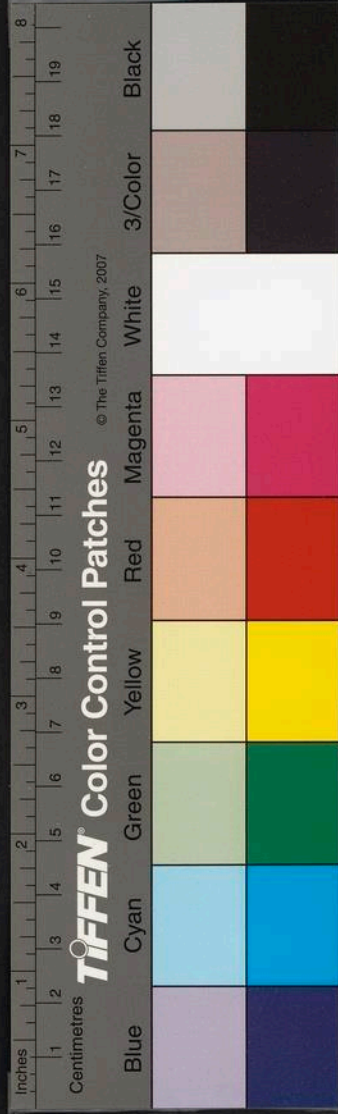

崔東洲集卷之五

維揚崔桐撰

七言律詩八十首

經筵進講敬頌二章

朝罷雲軒下紫清  
龍顏咫尺仰天行  
虎賁彩仗旌旗肅  
鵠立仙班劍珮迎  
霄漢獲聲趨國老  
文華經幄引儒英  
小臣幸荷昇平日  
進講聊輸獻納情

經帟講罷 聖情傾 天語親承 賜燕榮風動蓬

蒲行玉饌露分仙掌下  
金莖鳳樓春色花飛近  
鶴篆殘熏袖拂輕沾醉  
從容歸路晚 九重回首慶雲生

國家圖書館, NATIONAL CENTRAL LIBRARY, TAIPEI, R.O.C.



崔東洲集卷之五

維揚崔桐撰

七言律詩八十首

經筵進講敬頌二章

朝罷雲輦下紫清 龍顏咫尺仰天行  
虎賁彩仗旌旗肅 鵠立仙班劍珮迎  
霄漢獲聲趨國老 文華經幄引儒英  
小臣幸荷昇平日 進講聊輸獻納情

經帟講罷 聖情傾 天語親承 賜燕榮風動蓬

蒲行玉饌露分仙掌下 金莖鳳樓春色花飛近  
鶴篆殘熏袖拂輕沾醉從容歸路晚 九重回首慶雲生

國家圖書館, NATIONAL CENTRAL LIBRARY, TAIPEI, R.O.C.

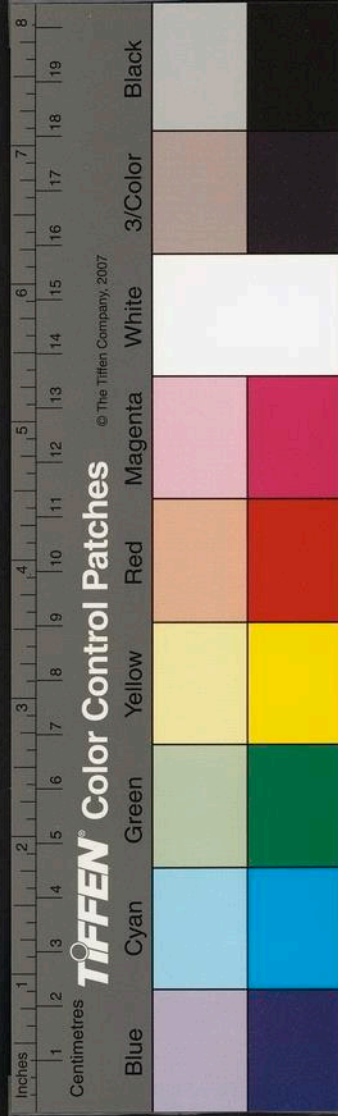

進呈實錄敬頌一章

六館新成一代編 九重親御五雲軒  
典模遙獻金函重霄漢同瞻寶鑑懸  
錫寵濫沾周鑄宴傷心還憶  
鼎湖年虛傳往事留弓劍  
祇有清氛琰琬傳

庚辰歸省觀江水遍縣有感

十年鄉夢水雲涯 歸日殘墟欲泛槎  
野哭有人悲稅役 春耕無地種桑麻  
魚龍水濶通層漢 鴈鷺烟深影斷沙  
心折可堪田皓首 嘯歌酣酒醉漁家

狼山五首

澹雲千頃帶江城 蕭寺闌干倚畫晴  
亭殿嵐飛深樹

色魚龍風動送潮聲 烟中吳舫衝波渡  
天外虞山對岸橫 江北江南瞻氣象  
一聲長嘯盡平生 招提何代布黃金  
松檜蕭森晝亦陰 佛擁葆幢丹閣迥  
塔懸珠影碧潭深 風江元氣連吳楚  
繡嶺靈光峙古今 暇日登臨成勝賞  
滄洲牽引故鄉心

疊嶂冥冥雄古郡 澄江鼎鼎浸秋屏  
臺虛鷺嶺隋梁跡 岩俯龜田卦畫靈  
牛女深宮浮素靄 姑蘇遙景借餘青  
何當一棹玻璃月 倒看芙蓉映玉鉉

混茫銀漢千流會 崑崙青螺五嶺參  
已愛遙陰開海甸 更招空翠過江南  
傷心金地曾兵燹 對景瑤觴暫

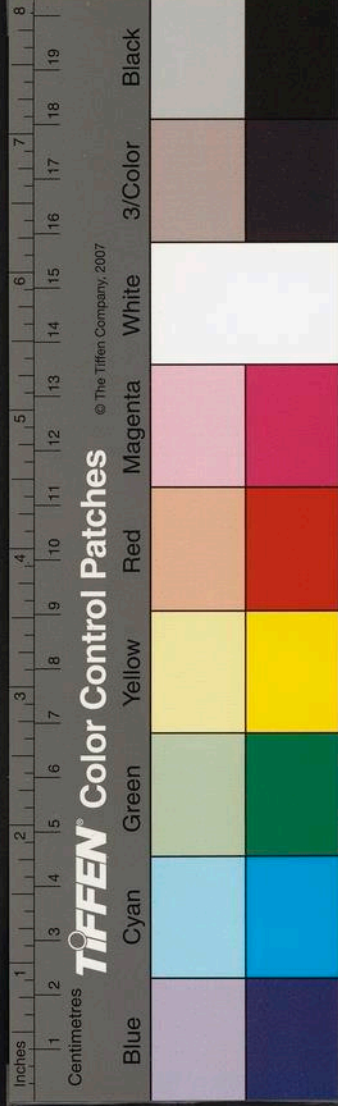



東洲身老之王  
佛龕擬卜夜關成舊約未妨頽日送高談  
危峯森列峙江邊森森寒流秀色連翠野三秋金壁  
削青天萬頃雪濤懸風烟對岸開南北塔宇逢僧話  
歲年我亦白潁洲上客石樓還擬借高眠

登白蒲陳南村樓次王晴川韻

小憇元龍百尺樓看山開卷事多幽清憐江海談仍  
古閒愛林泉道更優石鼎丹烟凝燕榻竹欄芝雨淨  
雲裘何當移席臨秋水風月尊前次第收

舟宿濟寧思親

踈燈涼月宿秋城永夜愁生萬里情何處笛聲催夢

短隔船人語話鄉頻白頭菽水違遊子黃葉關河祗  
病身不寢推蓬看天色銀河耿耿玉繩橫

遊鄭園泛舟曲池

危橋曲徑護芳塘翠竹蒼藤拂檻長獨往真成經鄭  
谷勝遊何用數高陽蘭舟載客移春宴錦瑟隨盃醉  
晚涼笑折花枝相把贈不妨月色在四墻

九日同陸雙石過陳石亭子園

聯鑣廣陌出詞垣重九携琴過斗園對客談詩憐陸  
賈開尊下榻得陳蕃坐遲城日斜苔徑秋暮槐雲護  
菊軒笑折繁花共君醉忘情相對欲無言

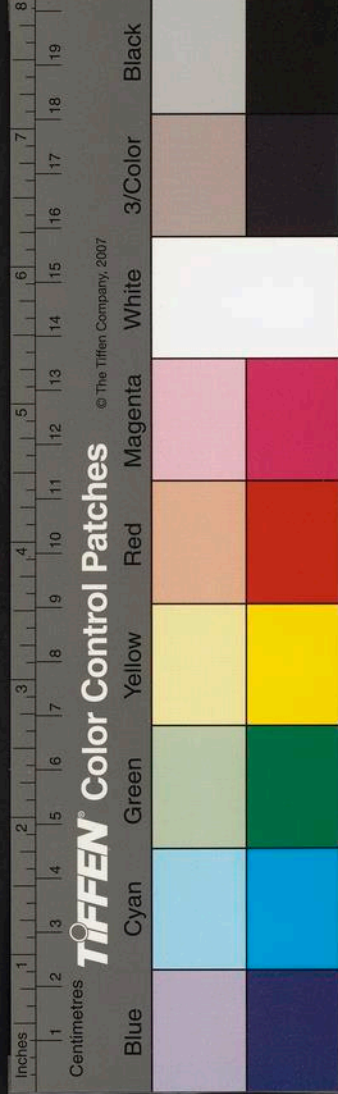

陪毛勵翁閣老祀 文廟次韻二首

鳳闕春丁承 帝遣虎闈裡祀肅橋門黃流三獻文  
壇迥絳炬雙瞻上相尊樂奏金懸和籥舞香聞寶篆  
儼宸垣禮成子夜喧歸騎星斗光搖碧宇繁

陪祀祭品

碧殿瑤壇松檜深曲欄迴砌畫陰陰庶蒸展視徐鳴  
珮兩序追陪幸合簪俎豆百王崇報典綱常千載繫  
人心元台公暇揮篇翰金玉鏗鏘太古音

聞梁厚齋閣老計

賢科策士懷元弼曾採芻言讀 御前自謝鼎勲歸

海嶽每占劔氣動星躔立朝雅量岩廊重推轂高名  
琰琬傳騎鶴忽聞仙已去可堪愁入五羊天

別張南溪謫廣西

漠漠風烟萬里分燕山盃酒貯殘曛乾坤道在應無  
愧九弟心傳本不群槎泛迥隨鯨海月劔雄還倚鯉  
溪雲清時宣室思賢俊會見瑤環早賜君

送蕭子雍督學南圻

鳳城花映繡衣裳遙秉文旌指帝鄉白簡暫辭燕日  
月青衿新識漢文章風烟極北三春別桃李江南十  
郡香此去莫教遲奏最 天朝補袞借輝光

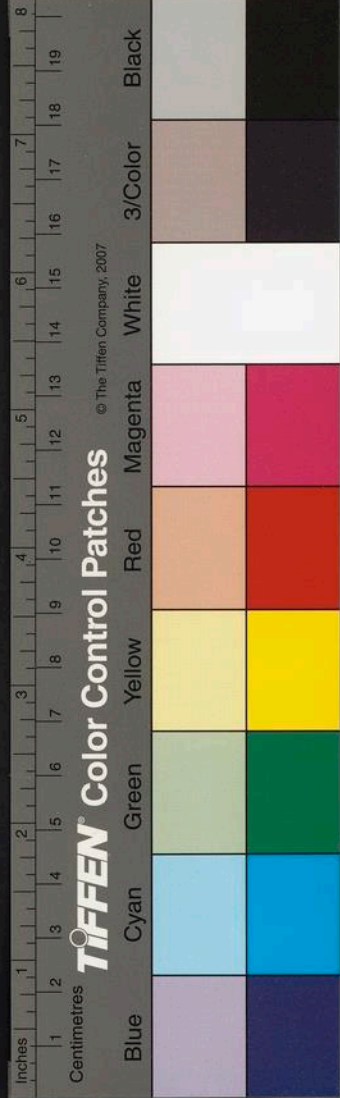

丁亥參議湖藩舟宿彭澤  
停舟愛宿陶翁里小酌江頭坐月明窓色迥含彭蠡  
影鐘聲新報小孤晴簾葭風撼魚龍宅松栝雲圍虎  
豹城偶爾披襟向寒廓可堪回首古今情

戊子供 陵事寓郢中王子宅觀庭竹

幽人堂下新移竹頗覺叢叢野意生斜影玲瓏秋半  
壁寒聲蕭颯月三更費翁應待分龍杖王子還容借  
鳳笙已辦數看忘問主不妨隨意醉深甕

同侯方山登王氏亭臺

危亭眺望春無極曲徑蜿蜒况有臺萬木雲州隨坐

擁數峯空翠隔城來最憐江近帆檣見更聽林喧鶴  
鶴迴已約良朋情爛熳不須簫管促深盃

渡宜城河戲簡省中諸公

炎天王事馳驅急燈火有興夜渡河轉覺衝濤涼意  
動更憐踏石碎聲多角驚睡犬山翁起月散虛林野  
雉過臺省故人多暇豫北山吟罷意如何

贈申都閩北上

陽臺水雪歲驚殘別路將軍已據鞍山繞雙旌金闕  
迴雲隨千騎鐵衣寒功高豈謂遲封李壇築真看更  
拜韓近日潢池戲赤子捷書無惜報平安

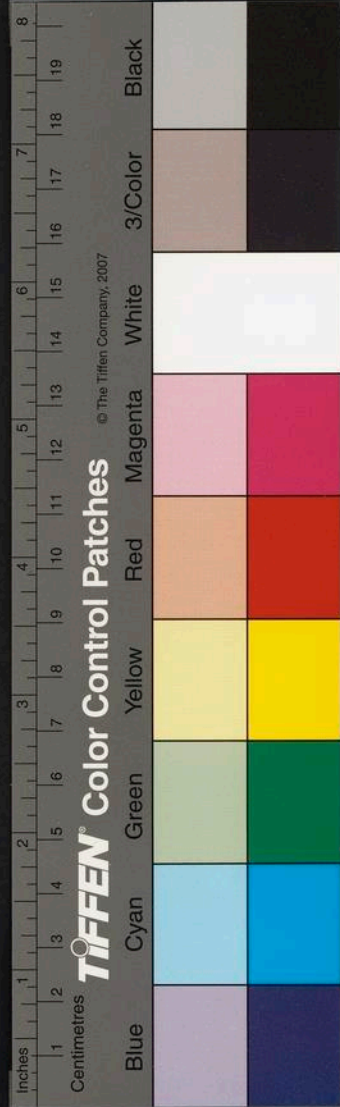

鄧中燈夕高或山遠飲玄妙觀以疾不赴

幽栖頗愛高詹事芳夕張燈能見招媿我無緣鳳簫  
讌過君遂遣馬蹄遙虛疑寶丹星橋度更想金枝錦  
席搖回首川塗各南北幾時尊酒共花朝

送吳榕東太常使鄧北

兩捧 帝庭新鳳 詔重遊蓬閣舊 龍窩周家禮

樂瞻依重楚地山河氣象多已韉青絲迴錦節且吟  
白雪當驪歌交遊高誼如君幾江漢茫茫奈別何

初至太和山麓羽士導登三天門飄然有仙

舉之意

危峯漸近擎空柱草樹深靈王洞春雲路霏微浮殿  
閣天門虛敞綴星辰碧簫度曲翻雙鳳絳節朝元下  
列真何待來朝凌絕頂此身今已渺飛神

登太和絕頂謁金殿

凌曉朝元山欲秋登登曲磴到峰頭靈池雲捧龍眠  
穩碧柱天銜鳥過愁瓊草光搖金像殿翠松寒壓王  
城樓凭欄楚望層巒外縹緲烟霞瀚海浮

太和五龍宮

綠蘿披竹入仙城漠漠層陰萬壑生玉像雲霾涵寶  
氣珠林風撼帶龍聲池分清濁流天地岩改陰晴屢

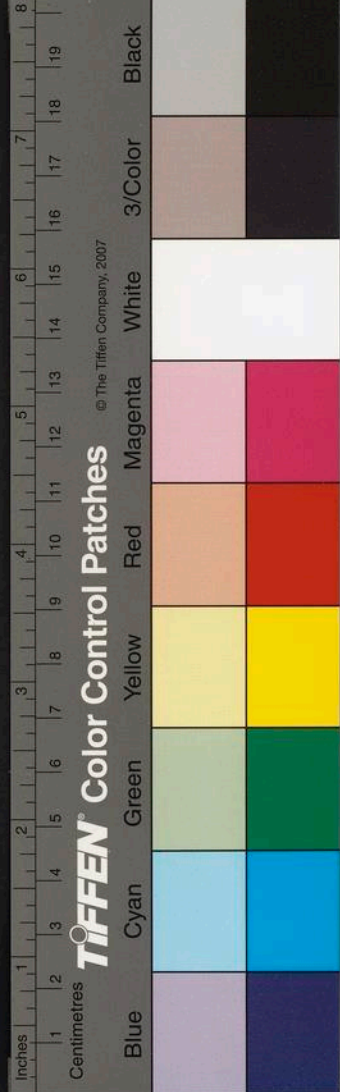

晦明布襪角巾凌絕頂俯看頽日泛滄瀛

天池地池

已丑督學湖藩赴德安試士張犀浦憲長留

燕不能奉約

春朝別友意不愜今夕渡江何處家雙旌露濕况山  
雨滿眼亂紅空野花尊酒無緣謝鄭驛風流博物憐  
張華閣東尚有梅花樹消息能教遣使車

德安道中有懷簡省中諸公

水田村社散鳴蛙楊柳橋西日欲斜春暮病軀頽道  
路鄉愁短髮對鶯花踈狂豈有山公鑑時序空馳孟  
博車回首仙人黃鵠上欲憑誰覓漢江槎

衝風發德安飯紫石舖有感

德安暮發意促促風動天霾百里沙紫石官渠空細  
柳碧山故國有餘花南來幾望仙洲鶴西去猶衝落  
日鴉鄉思王程何定在幔輿羞過野人家

光武宅宅在白水南

棗陽縣南光武宅白水盤山王氣多遠客經行春鳥  
道野人指點舊龍窩荒祠歲臘還香火東漢乾坤幾  
戰戈電馬雲旗今到否望中踈水嫋烟蘿

雨行襄陽道中

襄樊江曲經年別雙劍仍衝溽暑新遠道動逢多雨



TIFFEN Color Control Patches © The Tiffen Company, 2007

Blue Cyan Green Yellow Red Magenta White 3/Color Black

日離人况是落花春城烟深鎖梁王閣江草偏傷楚  
客神招隱滄洲憐滿地簑衣欲上釣魚船

大堤

野雲隨馬大堤長迥帶江流曲抱襄已賦楚薪風亦  
古豈猶花艷目驚即樓臺城壓千家市燈火春喧百  
越檣歌舞銅鞮無負處祇聞人說峴山羊

江上望鹿門

隔水清風度落花廳公此處昔為家山虛秀色連疎  
樹岸遠斜陽帶半沙廬想無基空卧鹿徑應留月尚  
歸鴉九原可起吾從女採藥同浮汗漫槎

羊叔子廟

羊侯已去碑不昧涕淚於今尚此亭沙岸渡頭春欲  
老鹿門煙處草餘青輕裘晉代風流在歲薦襄翁俎  
豆馨江漢腴田天漠漠萬家歌舞使君靈

隆中草廬

曲徑陰陰萬嶂隅問僧今識卧龍廬荒基樹古愁春  
鳥廢井泉枯悅野狐炎柞已灰終為漢王圖豈失未  
吞吳綸巾羽扇祠堂在遺跡高名宇宙俱

習家池

騎馬細尋山簡路問隣還到習家池傷心亭館今誰

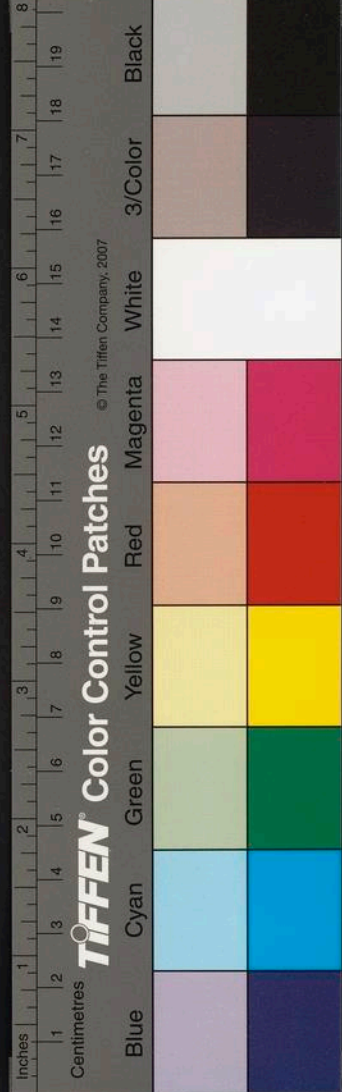

東沙集卷之二  
主拍手兒童非昔時驚起漁洲春寂寂煙昏蛙草水  
澌澌自憐未覺風流滅不醉何因倒接巵

江上觀霞飛

江上霞生春日遲浮空映水巧透蛇紅翻圻岸憐生  
媚倒就迴風忽亂垂遠岫欲栖仍不定疎林偶綴亦  
多時白頭何術能繫女客路褰幃有所思

穀城道中似孫南江

穀城東北山水路不厭頻來景復新樹中幽鳥有時  
語溪上小桃無數春澗流俯吸喧倦僕佛閣借眠休  
病身經行自媿足車馬此地唯應鳥角巾

再登均州滄浪亭

舊遊曾此醉深盃再入春雲一上臺陝洛關河連楚  
越鄖襄風氣抱蓬萊沙鷗孺子歌邊起蓮塔仙人掌  
上開坐愛山靈還識主洞花流出故流迴

鄖陽道中

煙塵落日均陽道峻嶺深谿百里餘已怯紫苔能滑  
馬獨憐竒石解迎予江濤磯轉奔雷去野燕風斜掠  
水虛來徃自慚前度客東皇應識舊圖書

鄖陽偶會盧師陳同年賦此留別盧陝藩少

參病新愈



東洲集卷之五  
客况蕭條誰慰予  
山城逢女落花餘  
清狂索紹杯仍在  
太瘦相如渴未除  
黃鶴楚雲違別路  
青牛秦谷夢仙車  
多情豈向交游淺  
魚鴈於今定不踈

鄖陽曉發迴均州喜雨霽

宿雨愁行險道中  
薄陰新霽曉城東  
谷雲度水仍含濕  
柳絮沾泥不受風  
倦僕屢驚苔滑滑  
去旌遙指日瞳瞳  
太和瑞色迎予碧  
漸覺蓬萊路可通

普門寺夜坐有懷

山寺鳴鐘春月微  
嵐氛冉冉點春衣  
風閒藥圃藤蘿寂  
泉響魚梁鴈鷺飛  
取適暫成良夜坐  
媿心尚阻碧

山歸海天吾土虛  
芳草獨往何年願  
不道

陽春臺

子戊子六月至鄖供工畢辛卯以試  
上復至登臺悵然兼簡商劉諸君子

樹連僊磴青霄路  
山抱天姑白雪臺  
六月昔曾揮汗客  
乘春今又看花來  
轟雲雙闕金城鏢  
繞郡澄江銀漢開  
我亦高歌非絕唱  
風流還敬郢中才

楊山人隱居

班白馳驅古未閒  
幽居愛爾只青山  
墻過鹿豕時常  
補門挂藤蘿夜不關  
坐石巧常留客處  
釣舟斜出浴鷗灣  
遲回正憶淮南張  
望何因得好顏

潛江雨行

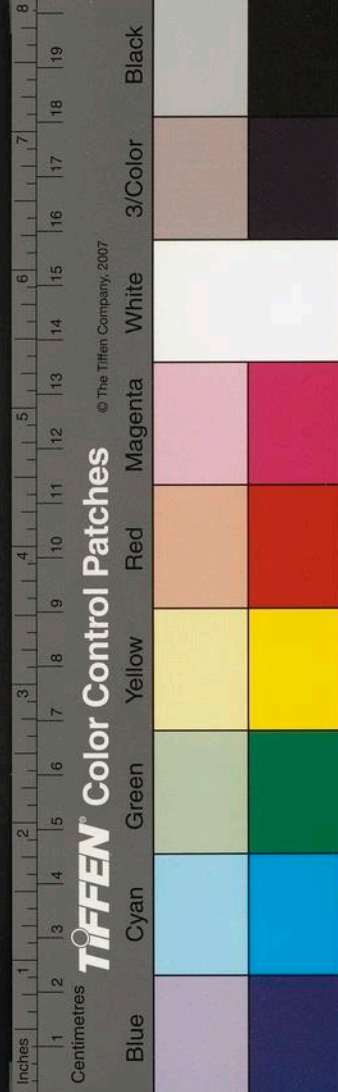



楚江石圻水倒流冥冥雨多行雲愁岸篠垂濕吹不散  
葛蔓怯陰涼欲秋衝風已無鳥鵲度乘浪恐有蛟  
龍浮黃昏雙棹指漁火打鼓迴船依淺洲

黃江

黃江雨餘落日微風花吹濕沾衣客盤流衝岸已多  
險啼鳥喚人胡不歸滌室有懷鬢欲老桂山入夢心  
仍遠簿書親汝豈能事嬾性於今甘息機

暮泊黃州團風江有感

團風暮泊愁思動憶在揚州芳事饒看水疑浮潮漲  
海聞簫如上月明橋唯將奔走添乘朽實媿才良慰

聖堯坐對南天不成寐斷雲疎雨總蕭條

舟泊團風驛李盤濱憲長見過

李白過逢江上舟談詩呼酒共寒流漸予豈解吟黃  
鶴羨子真能脫紫裘烏鵲繞林涼月細魚龍吹浪暮  
煙愁相看更惜蒼茫別燭剪黃昏坐未休

黃州赤壁

赤壁之戰在荊州

鶴洲漁浦一山橫為識坡翁誤汝名戰火豈經渾漫  
賦地靈留此待誰盟風含天壁仍懸赤江抱雲根不  
斷清秀色瑤光堪遠攬明朝還上竹樓城

登赤壁寺閣王稚欽携酒至

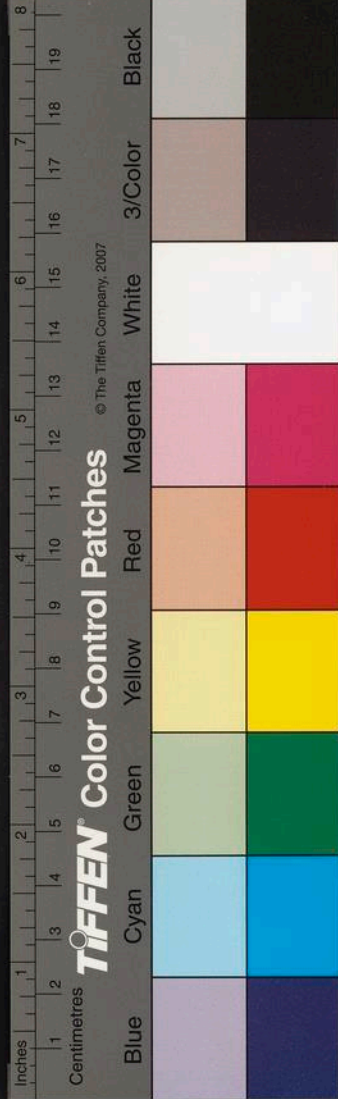

赤壁高閣對江流江草青連蘇子洲銀漢橋虛愁鵲  
度珠光塔古抱龍遊風雲舊物吾仍取詞賦仙翁去  
不留謾約王喬招白鶴夜深還共月明舟

歸塗曉行

雨餘斷岸江聲洶日隱船窓山氣昏牽纜人喧唯吠  
犬傍灘市小未開門簿書頗覺歸塗減衾枕聊貪曉  
卧温起捲湘簾看風色淺沙寒綠滿芳蓀

舟過大別山

山色江光清可憐不知流峙自何年根盤古郡真雄  
楚派合河源直地燕崔顥樓雲漁水外補衡洲草鶯

峯前經行每阻登臨興白首空川日暮天

黃鶴樓

萬疊江山古郡開南天勝槩表樓臺龜龍象繞城煙  
合牛女宮虛漢水來路渺仙雲空望鶴草淒洲雨尚  
憐才踟躕不盡憑欄意畫角天高生暮哀

登鶴樓望春即事

望春欲對春江水携榼來登江上樓舟子得魚歌渡  
口浴鳧飛濕傍沙頭山城雲散桃花雨茅舍村連蘆  
葉洲已覺虛無遺萬事漫招碧落送雙眸

鵝磯楚望

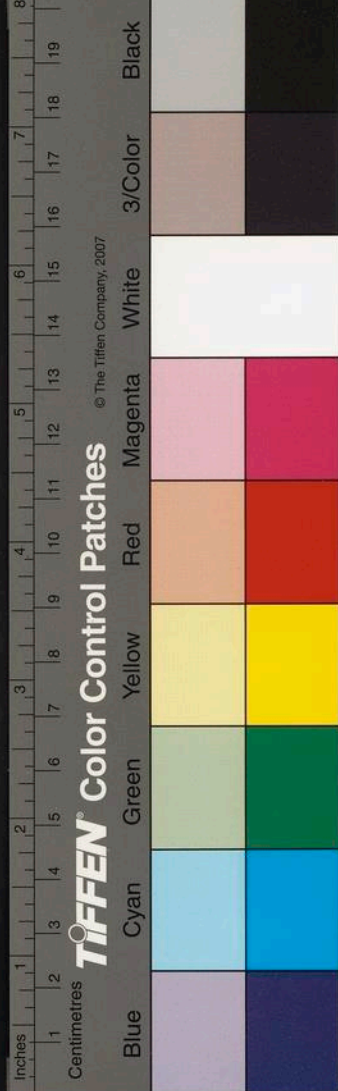

仙人磯對別山雄  
磯上樓臺縹渺中  
西去長江接銀漢  
南來五嶺跨晴虹  
人家漁稻迴夷俗  
鶴路雲煙抱楚宮  
多病登臨渾謾興  
獨吟頭白向秋風

春日雨行宿界山公署

千峰盡日陽臺雨  
雙劍經年楚驛塵  
已分鄉愁生白髮  
不須客路有青春  
烏翻孤樹啼沙草  
風曳寒煙淨渚蘋  
暮宿山亭獨燈火  
更誰披豁對吾真

飲陽峰張學士幽居

城裏山林學士居  
亭虛冉冉亂雲垂  
墻陰野竹寒仍繞  
門外青山對不移  
無數定巢馴鳥下  
有時乘月淨

琴隨開尊許我聊  
踈豁話舊從容醉未辭

寓江陵杜工部見訪

崔氏草堂幽事多  
昔曾拄杖少陵過  
客居江郡今逢汝  
異代懷人意若何  
愛我好留詩滿壁  
再來無惜騎鳴珂  
章臺沙市饒春色  
携榼還須向薜蘿

陸氏南村草堂

愛汝山家芳樹林  
短墻圍竹轉幽深  
窓含雪塢春仍凍  
屋壓雲峰晝亦陰  
鄰許過逢唯問秋  
僧來留榻對鳴琴  
嗟予僻性生惆悵  
故國郊居萬里心

望洞庭有懷海門寄姜海崖

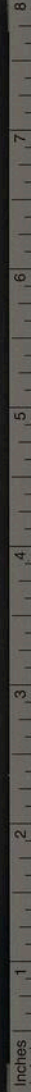

TIFFEN Color Control Patches

© The Tiffen Company, 2007

Inches 1 2 3 4 5 6 7 8 9 10 11 12 13 14 15 16 17 18 19 20  
Centimetres 1 2 3 4 5 6 7 8 9 10 11 12 13 14 15 16 17 18 19 20  
Blue Cyan Green Yellow Red Magenta White 3/Color Black

洞庭水多淨夕陽渺對長天思故鄉海雲沙鶴足幽  
事桂叢瀛島遙相望愁極已驚蓬鬢改瘦生欲倚竹  
筇長飛騰擬馭揚州鶴漫跨銀河烏鵲梁

別何巨卿赴蜀

憶曾躍馬共長安蘭芷同心更楚官江漢地遠情未  
罄別離天遠歲驚殘清才定擬燕臺召此去能辭蜀  
道難劔閣草堂詞賦在豈容魚鴈負詩壇

別少華許太僕

承明憶昔同供奉邂逅天涯又做車羨子能騎沙苑  
馬媿子真食武昌魚尊壘秋水仙人閣詞賦桃源鴻

鴈書它日想思繁憂寐解携何得不躊躇

送周泉坡中丞

天上霜符萬里驄江煙莎雨別離中階聯入座星辰  
近聲動三陟海嶽雄尊酒暫留龍劍合仙翁此去鶴  
樓空盛名共道無虛士擬取清朝第一功

岳陽樓二首

洞庭形勝雄千古此日登樓興不孤已訝乾坤仍混  
沌更疑荆楚盡虛無鶻啼斑竹堪愁思龍抱奇峰總  
畫圖落日冥冥澹雲樹萬家門外百蠻艦

年來旅抱閑清漢巴岳湖山迥不群鰲背丹崖衝蜀

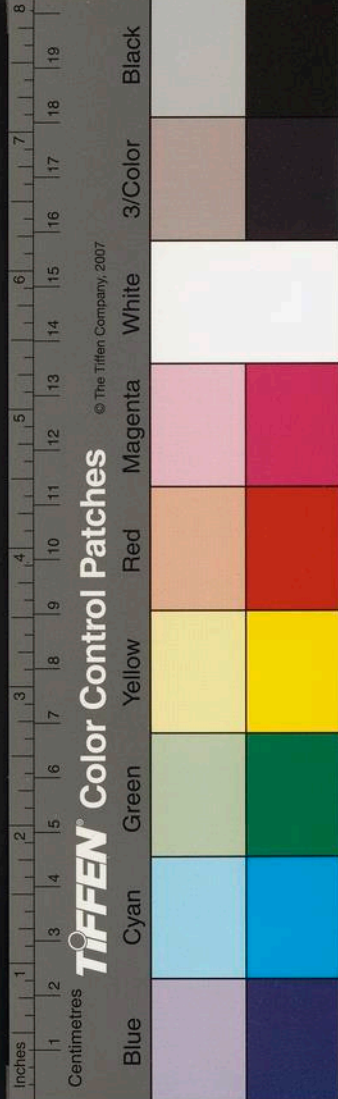

東沙集卷之五  
水鴈邊碧落斷湘雲舟橫莎岸人稀度天合煙村日  
易曛回首江湖更廊廟可堪惆悵范希文

岳陽試士登院後萬竹亭

亭開萬竹陰陰裏四壁琅玕百尺強旅况對君忘閫  
宰市城有此亦瀟湘涼含山雨侵苔磴低壓湖雲覆  
短墻何日我來還借問龍孫頭角幾多長

予巡岳時浦南北澗二憲長餞送十里更遣  
使遠問詩以謝之

清江畫舫三人讌野岸微風十里程飛鷺浴鷗偏近  
客渚蘭汀芷擬同盟鷓鴣磯天遠僊人閣湘竹烟深帝

子城昨夜僊奴致金玉開緘聊得旅愁輕

謁長沙賈太傅祠似陸雙石

太傅祠堂秋色深江烟城雨暮寒侵風旗尚識經綸  
氣蛩壁疑聞嘆息音半夜鬼神前席夢千年俎豆後  
王心非君泣主能輕死爲約靈均問今古

雨中望南嶽

層峯疊磴與雲連絕壑丹烟帶雨懸開闢有情留此  
景山川何處更推賢風飄笙磬雙虹外樹隱樓臺匹  
馬前便欲焚魚一飛去借渠松頂鶴巢眠

南嶽

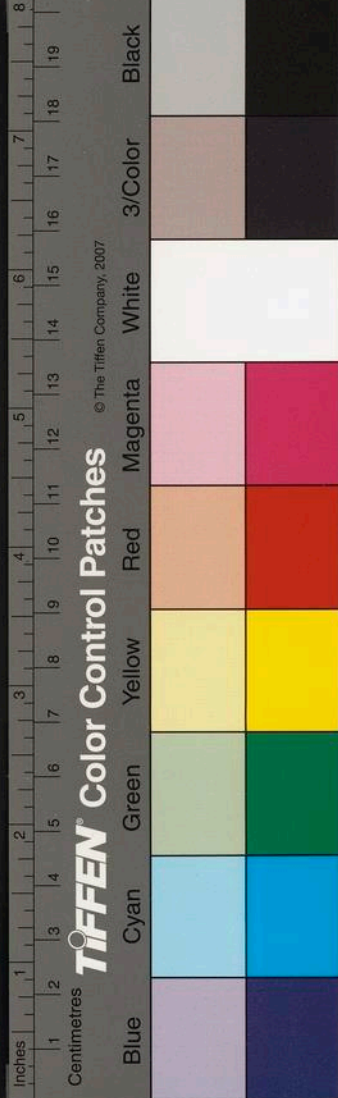

南嶽嵯峨應軫星芙蓉森列矗雲青鰲連地軸雄全  
楚龍抱天源入洞庭壇外雪峯朱草長岩陰丹鼎紫  
霞零祝融定有僊人隱爲借黎燈共著經

圖經云衡山根通洞庭

九月赴永宿排山觀見菊

山行窈窕踏晴沙旅宿停驂羽士家萬里客情聞落  
木百年詩鬢對黃花衡峯天隔無迴鴈谿竹烟深已  
暮鴉漫向僊源覓歸路欲憑誰覓犯星槎

淑浦道中謁伏波廟

前有旌忠閣

伏波廟前林木幽旌忠樓閣纏江流神旗風滿英靈

在戰壘山荒野鬼愁銅柱鼎功懸日月珠車貝錦等  
蜉蝣雲臺謾道高千尺不及南荒此報酬

盧溪道中

長風吹客浮輕槎雪壁夾流寒影斜細泉落石作江  
水野樹酣葉成山花瀝潤古岩綴鐘乳氣冥玄洞藏  
靈蛇隔溪隱隱聽鷄犬疑有太上仙人家

李臺南錢子辰州報恩寺留別二首

花臺佛日暮寒輕携榼憑高倦眼明滿郡烟光浮萬  
井隔江山色抱層城歌催尊俎鷓絃細香泛松蘿鴈  
塔清已擬良宵眠月影暫留雙樹聽龍吟

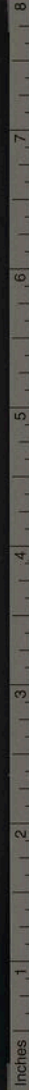

Centimetres

TIFFEN Color Control Patches

© The Tiffen Company, 2007

Blue Cyan Green Yellow Red Magenta White 3/Color Black

梵宮張讌對殘暝高誼招携有使君檻外新收千嶂  
兩尊前途落五谿雲虛堂燈影諸天寂古木寒聲獨  
客聞已惜佳期情爛熳明朝惆悵若爲分

長至夜宿常德大龍驛次楊遂翁韻

蕉黃桂落祗枯蓬古驛蕭條寄此踪歲暮尚騎驅坂  
馬長吟真愧卧廬龍一宵旅况侵窓雪萬里歸心到  
枕鐘晨起喜逢陽至節衣冠遙拜五雲重

元夕燕崇本書院次韻

設醴良宵重楚元張燈瑤院巧仍繁星橋影外烟花  
落月壁光中戲舞喧斜漏聲沉遙尚改鳳簫曲度譜

新翻獨慚受簡才無補但願湘衢共此尊

東洲集卷之五

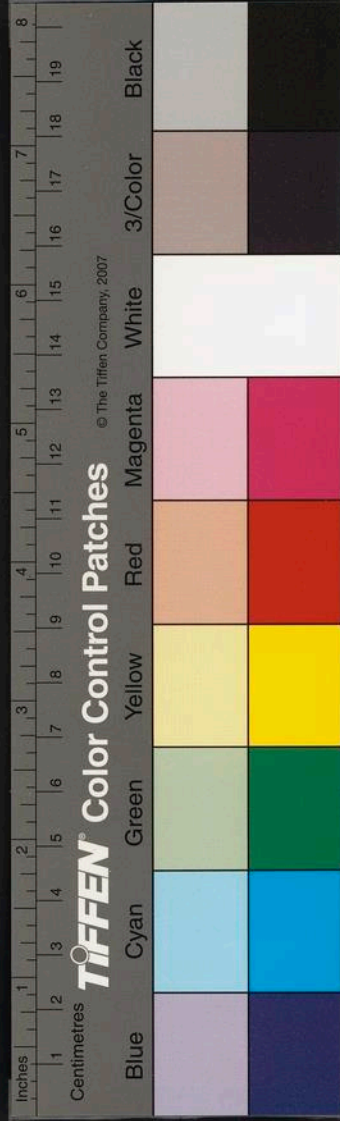

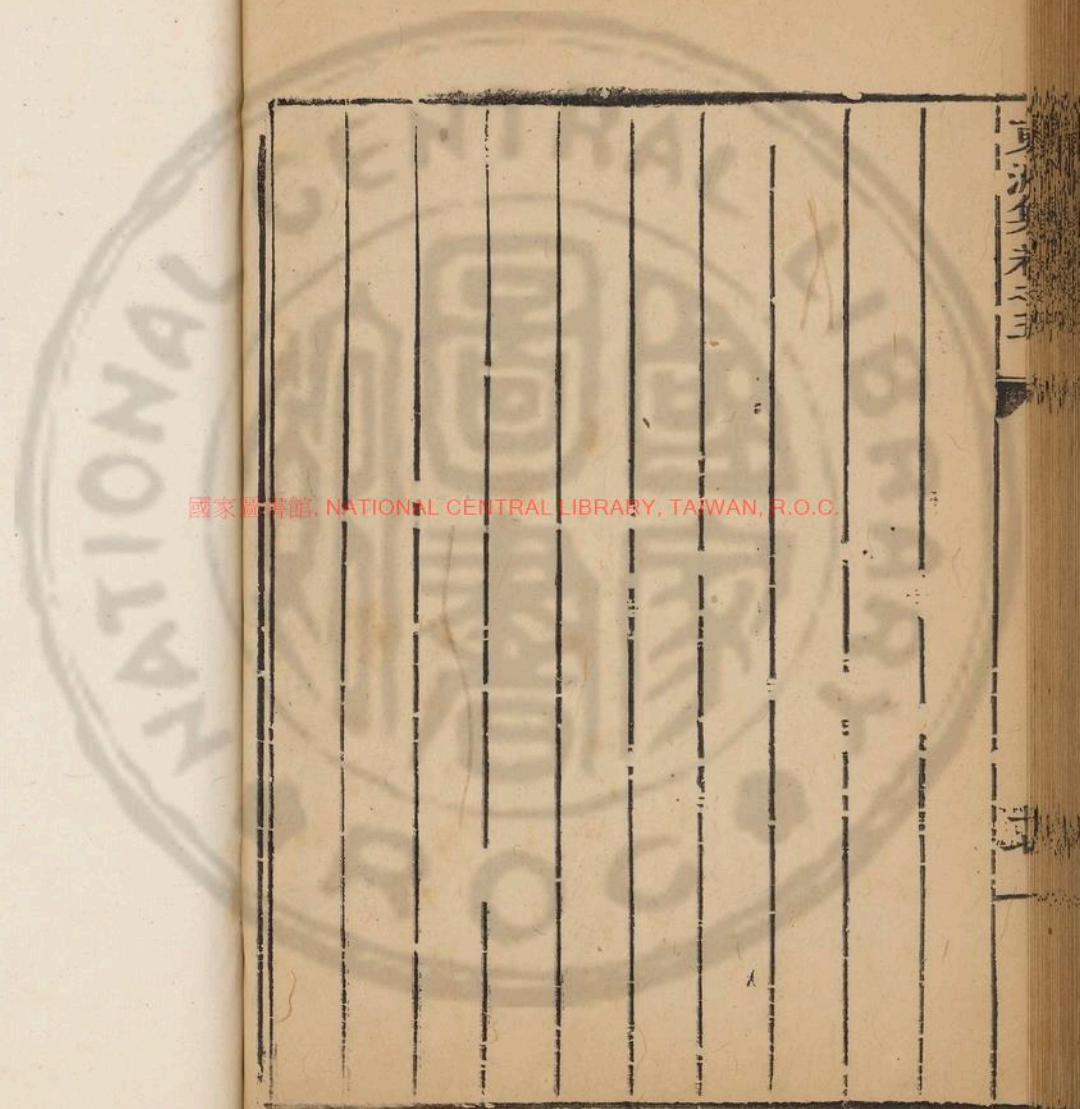

國家圖書館, NATIONAL CENTRAL LIBRARY, TAIWAN, R.O.C.

夏...  
...  
...

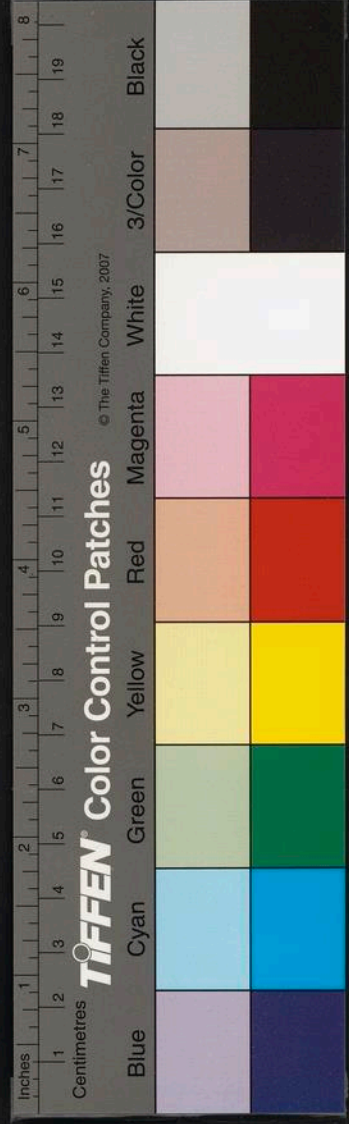



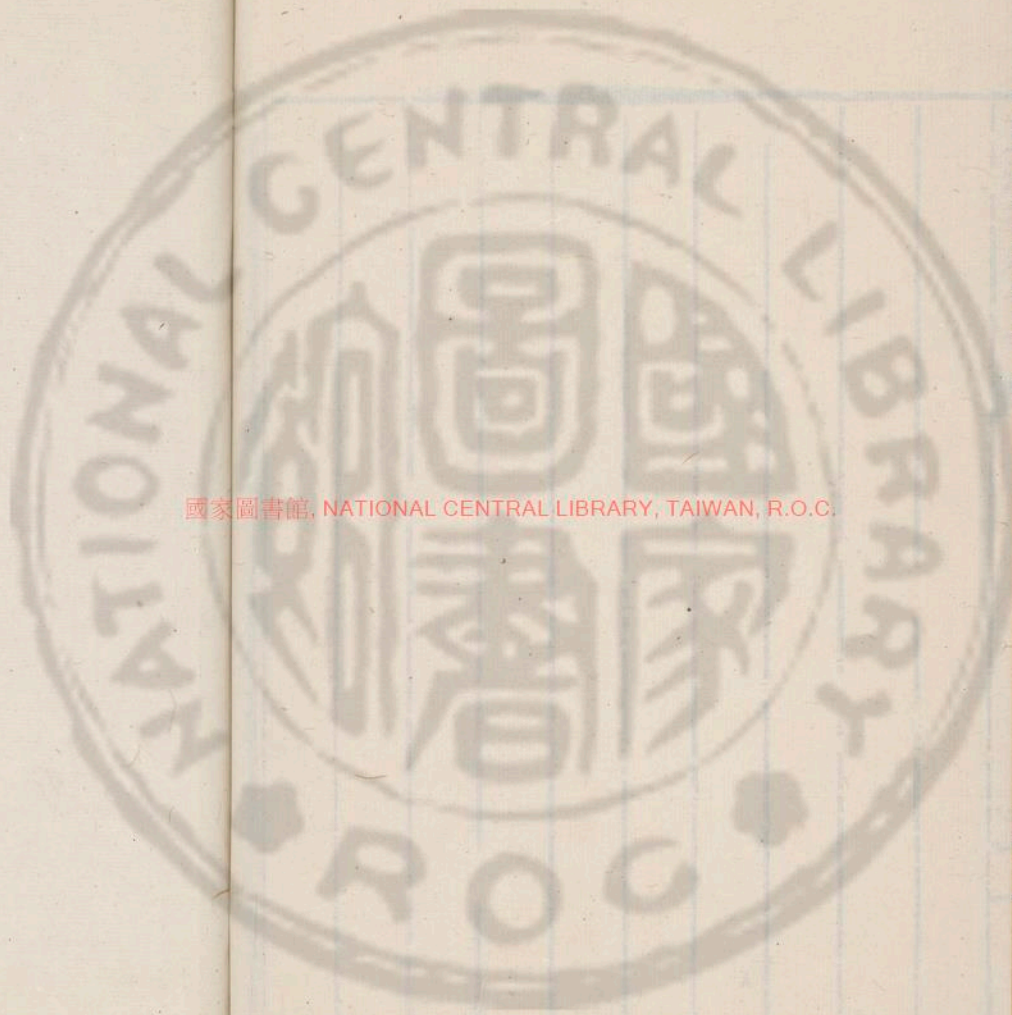

國家圖書館, NATIONAL CENTRAL LIBRARY, TAIWAN, R.O.C.

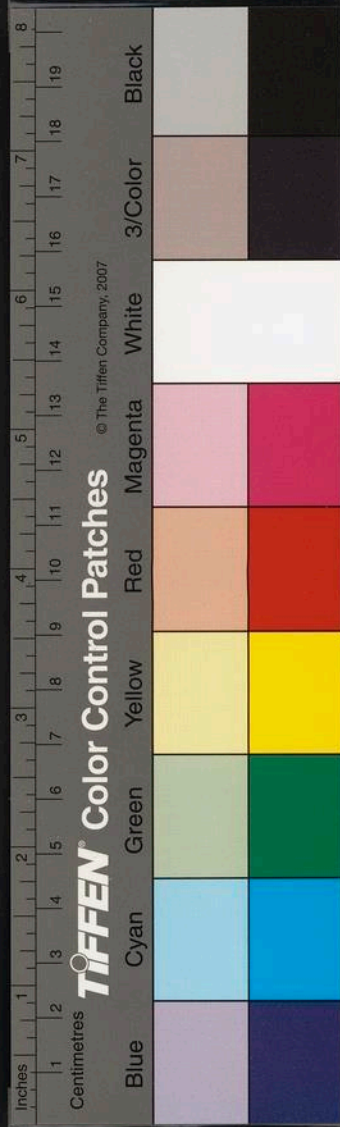

國家圖書館, NATIONAL CENTRAL LIBRARY, TAIWAN, R.O.C.



崔東洲集

絲

國家圖書館, NATIONAL CENTRAL LIBRARY, TAIWAN, R.O.C.

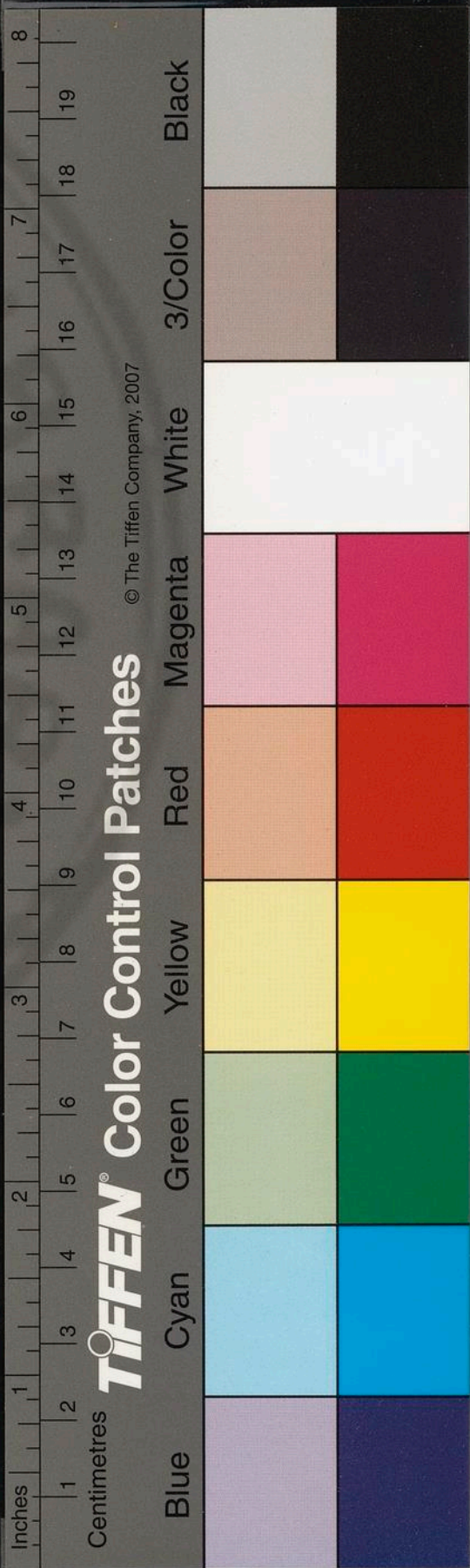

七言律詩  
 送泉坡意長  
 避楚歸寧州  
 難到洲青郭  
 秋半神安樓  
 地僻遊百年  
 用方巖塔  
 杖滿眼風煙  
 上鶴樓梅嶺  
 迴樵丹井在  
 栢臺飛臺白  
 雲船後車  
 祇恐文王載  
 好為蒼生解  
 釣裘  
 青山寺  
 戴客同具  
 憐泛舟乘  
 月而歸  
 春山曲曲繞  
 北窗送客  
 樓船十里  
 來白社溪  
 橋送舊  
 侶青天江  
 漢夜行林  
 林喧鶻鶴  
 頻鳴路  
 料最與龍  
 結

東洲  
 揚在栢撰

國家圖書館, NATIONAL CENTRAL LIBRARY, TAIWAN, R.O.C.

2458695 V3

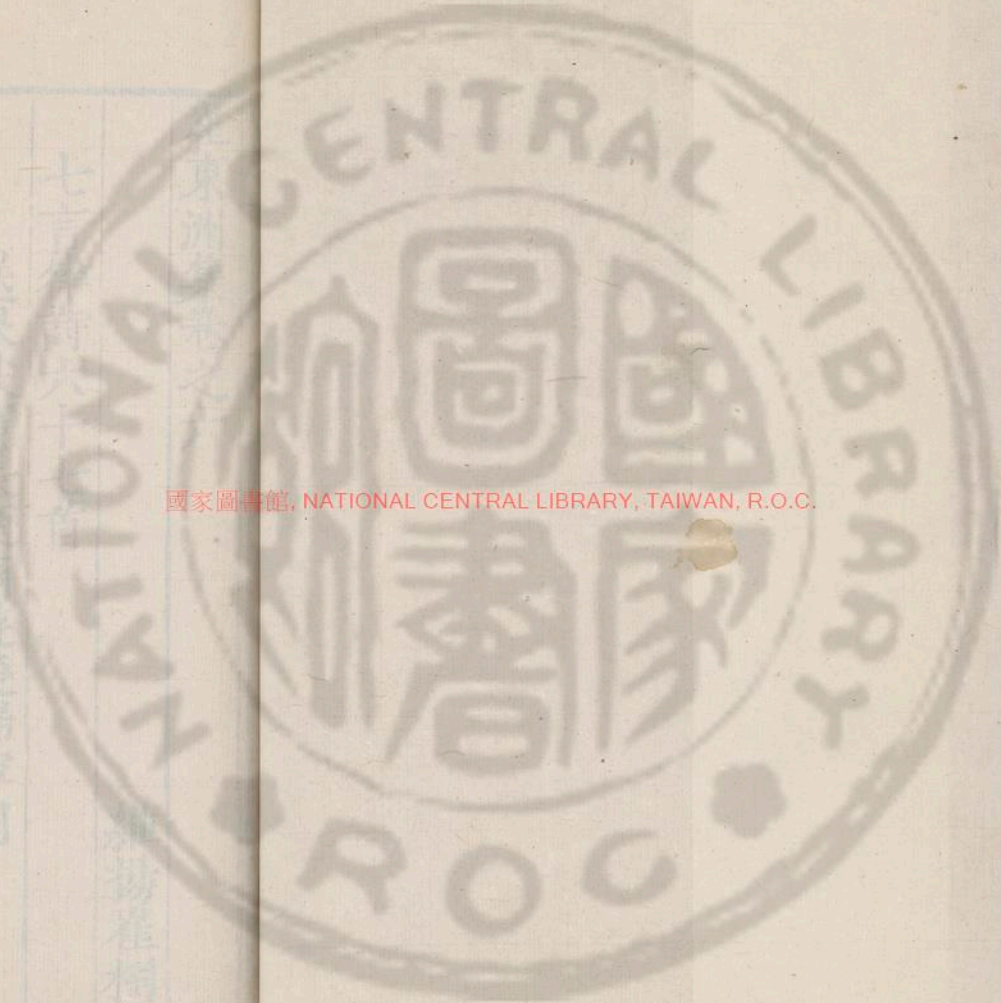

崔東洲集卷之六

維揚崔桐撰

七言律詩六十七首

送泉坡憲長廼翁遊楚歸寧州

鸚鵡洲青鄂渚秋  
丰神愛接地僊遊  
百年肋力辭鳩杖  
滿眼風煙上鶴樓  
梅嶺迴槎丹井在  
栢臺飛夢白雲幽  
後車祗恐文王載  
好為蒼生解釣裘

青山寺餞客回臬僚泛舟乘月而歸

春山曲曲繞花臺  
送客樓船十里來  
白社溪橋延舊侶  
青天江漢接行杯  
林喧鸚鵡顏陽路  
棹撥魚龍皓

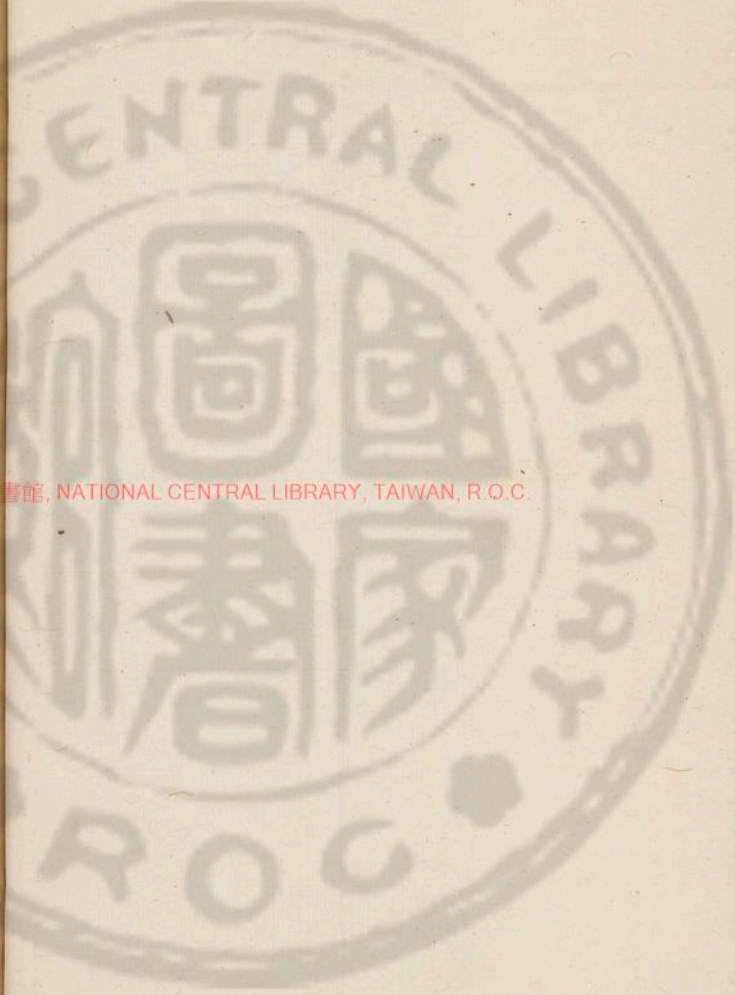

國立中央圖書館, NATIONAL CENTRAL LIBRARY, TAIWAN, R.O.C.

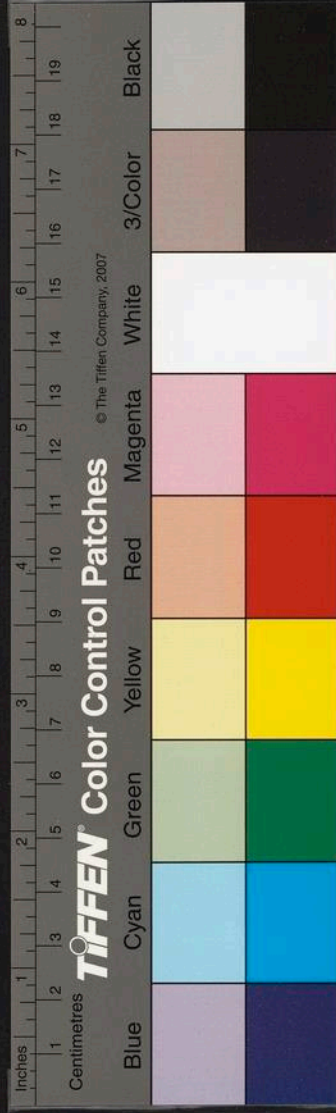

月迴倚醉高歌兼二妙風流未數郢中才

谷泉爲儲邦掄題

谷口子真幽十居谷泉寒遶竹西廬雲峯倒影仍鄰  
寺月檻憑虛憶坐予渠溜曉看添宿雨溪平時引入  
春禽棲遲話女風流在把釣何年共鯉魚

廊台岡侍講遊盧園次韻

盧家園樹碧參差曲檻回塘杖履隨性僻不辭時獨  
往地幽真與懶相宜魚鷺扇影潛仍出席趁花陰定  
復移翹首江流渺無際小舟湏泛月明卮

送郭兩山之金陵

黃鶻磯頭春雪飛折梅酌酒把君衣翻聞鐵笛離愁  
切爲別瓊枝勝事稀江漲楚天雲樹渺臺空帝國鳳  
凰歸鄉心千里秦淮月漫拂吳鉤倚落暉

哭林介立太史時介立居母憂

十年曾共雲霄路別爾相望又十年正憶苦心歸白  
屋忍聞埋骨已黃泉各飛龍劍終難合細檢魚書可  
再傳回首悲歡皆涕淚萬行遙對汝南天

槎隱

山人爲愛水煙幽笑踏僊槎汗漫遊風動魚龍浮几  
席夜涼河漢傍衾裯看花每爲漁郎引載酒應緣勝

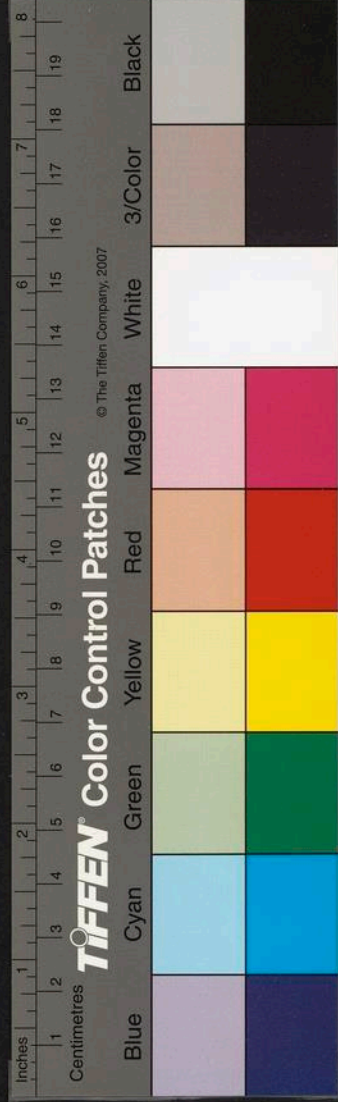

地留欲覓扁舟相問訊雲深知隔幾滄洲

壬辰叅政閩藩遊武夷謁紫陽書院

層峯疊巘萬流中鳳舞龍盤曲曲通碧落半開臺柱  
頂青蓮亂夾斗牛宮仙靈此外應無宅造化於閩覺  
太工千古儒宗尚祠廟遂令幻境未為空

壽謝侍御母

西母筵開海上宮蓬萊絳氣滿簾櫳百年酒熟金莖  
露六月香生荔子風垂白玉姿明紫帔舞爛僊客駐  
青驄酡顏笑拄麒麟杖指點庭蘭又幾叢

閩藩諸寮中秋賞月

百年佳會此應稀愛月藩仙興不違瀛海長風飛皓  
魄芝山殘漏散清輝未嫌華髮催青女且共深尊醉  
紫薇何處空闌思征婦已驚刀尺促寒衣

癸巳謫浙蔡我齋冬月見訪次留別韻

長風吹濤江欲暮飛雪皓皓明寒沙閉門楚調思游  
子滿地吳雲霾萬家榻虛徐孺懼未罄舟去王猷情  
更賒知君交誼興不淺湖上春生來看花

謁岳武穆祠

路繞吳山清晝餘岳祠瞻拜為長吁千秋玉貌英靈  
在十道金牌社稷孤夷夏至今尊武穆子孫誰復認



奸諛忠魂尚寄庭前樹南向錢塘野水隅

謁釣臺嚴祠

不愛朱輪愛紫芝客誰道故人知一生素業留苔石萬古清風繫釣絲山斗拜瞻勤過客歲時樽俎尚芳祠雲臺豈謂高千尺已入平蕪白露滋

月夜再過釣臺

寂寂荒臺人已去故山千載有餘青少微自愛桐江月太史虛占帝座星孤棹愧心頻道路中宵歆枕想儀形相逢盡是兼程客誰采蘋花吊獨醒

別閩泉川入覲

平漢者青霄佔千里吳天白雪詔同調瑤琴聊此會更逢龍劍是何期涼生踈雨離亭草歌促高絃把袂危擬共華封祝堯壽還憑尺素慰吾私

壽鄔都閩母

瑤池玉母下僊韶金液筵開樂事饒細數階萱堯甲千喜日玉樹漢蝶姚吳山曙色春初動瀛海寒光雪未消益省栢臺紛祝頌夙願從此未應凋

大佛寺次泉川子韻

野寺尋春梅發時盤飧隨意偶同齋澄湖影蕩天花閣融雪泉通寶月池樹裏亂峯開宿靄鳥遶雙嶼帶

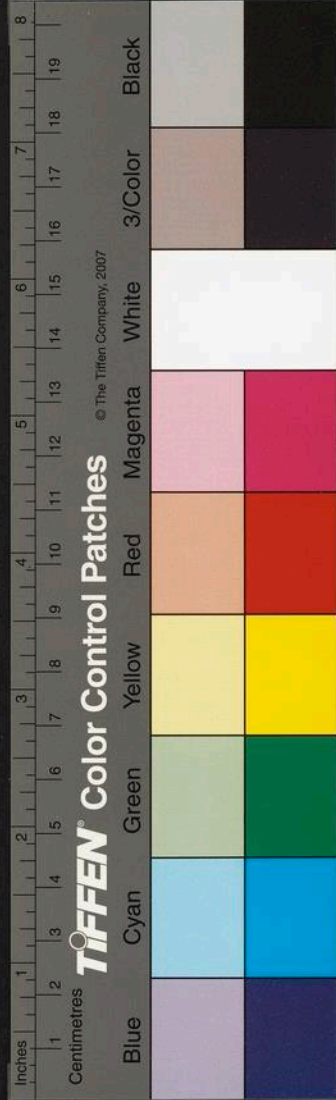



東洲集卷之六  
殘熹明朝未倦登臨興笑倚孤山再舉危

保叔寺次泉川子韻

愛踏春晴酒滿觴危攀聊憩遠公房湖山高下還天  
地碑碣摩挲已漢唐臺迥水連孤嶼小閣虛風曳野  
雲長何當倚醉携仙侶共入松陰十里香

飛來峯

靈隱寺連山下洞幻傳天竺昔飛來崖懸乳溜龍宮  
濕樹響圓音鳥道迴隨屐懶雲寒不起舉頭虛石倒  
疑摧興來不覺狂歌劇醉折松枝扣玉鼎

興遊天竺諸山登舟夜歸

松路陰連天竺幽酒酣猶未倦清遊瑠臺寶閣諸天  
寂翠壁丹崖十里秋襟滿野涼隨竹坐簾橫塔影爲  
僧留歸來更扣西湖楫鼓角城高月在樓

集慶寺觀理宗像寺已燬獨餘後寢

百代乾坤荒趙業一隅襟帶尚錢塘空傳正學瞻山  
斗未有真儒共廟廊春醉玉桃當日像烟橫苔砌燼  
餘堂湖邊芳草王孫去曠有僧家歲臘長

同汪青湖泛舟西湖登孤山望南北二高峯

閨苑藜燈憶往年相逢聊醉碧湖天雙峯雲氣連孤  
島十里荷香送酒船林隱已荒歸鶴徑山僧誰問野



東洲集卷之六  
五  
狐禪別來覺女踈狂甚贈我囊中海岳篇

九月調辰沅舟次南昌訪舒澗宅見其二子  
松月槐雲玉署高憶君談劍氣偏豪華飲薄命虛龍  
首謝子清姿見鳳毛木榻拂塵猶卷帙竹門無客祗  
蓬蒿傷心晚發春江棹醉倚西山首重搔

藩臬燕予滕王閣

蠹蠹憑虛百尺臺碧樓朱檻倚江開長天秋水今猶  
昔芳草王孫去不來龍抱西山還紫氣鯨翻滄海已  
黃埃停盃極目生愁思心醉何煩急管催

過桃源洞次何大復韻洞有門門外橋跨

仙扉雙掩石嵯峨沙徑逶迤有客過虎穴靈雲深玉  
樹鵲橋懸影瀉銀河絕憐白晝生雷雨不厭青天捫  
薜蘿當日隱淪何處所幾回皓首歎蹉跎

楚中寅友會張內史園

愛爾梁園池館勝乘閒携檻傍鷗羣千山晚送桃川  
雨四壁涼生芷水雲旋掃松苔深處坐新翻宮曲醉  
中聞臨岐未盡登臨興笑酌清泉贈使君

過揚州山園亭二首聞山前任翰吉

子雲亭榭足幽事清晝高眠亦地僊看世却忘雙眼  
白閉門惟草百年玄半池天影虛仍碧滿座花陰淨

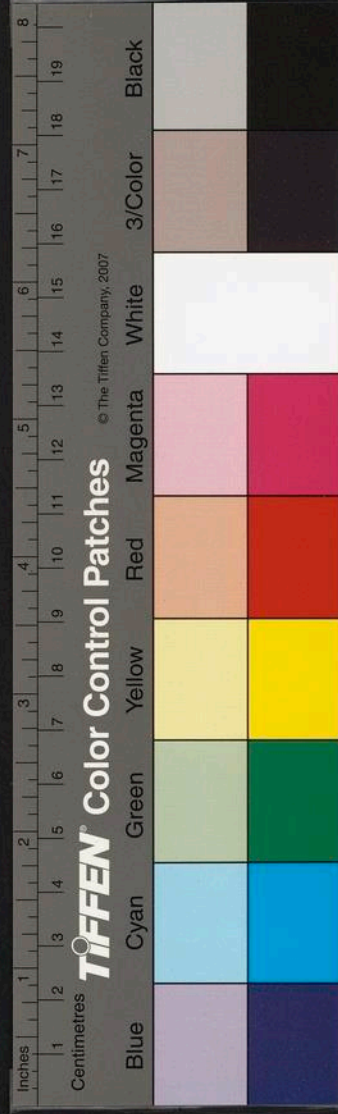

東洲集卷之二  
且娟閨苑我來尋舊侶酒闌聊贈紫芝篇

小鑿方塘碧樹圍客來呼酒掩山扉  
牕中野色浮堪掬石上閒雲濕不飛  
檻曲樽疊隨竹徙日斜鶴鶴帶雛歸  
憐予性僻翻惆悵欲借山人薜荔衣

揚聞山來月亭觀鶴

風格仙禽迥異常每穿花徑隔山塘  
一聲天外和雲落瘦影攔邊共竹長  
已訝離羣來碧海可能騎我向維揚  
徘徊欲坐三更月試看平分玉兔光

甲午九日監試返沅咸寧道中懷南溪省庵  
重九馳驅萬石陂雨餘苔滑步遲遲  
異鄉節候仍懷

舊此日尊壘欲共誰碧嶂簇興空滿郭  
黃花故國老東籬  
郵亭獨詠翻惆悵  
漠漠江城况暮曦

山塘道中

古邨雨歇浮夕陰客子寂寥時獨吟  
烏啼高不黃葉下雲漲萬壑青山沉  
衝風把釣五溪叟隔松搗練誰家砧  
閒關萬里豈能事吾欲東歸烟霧深

再至省同陳棟塘遊西巖寺坐萬松中

梵宮瑤閣楚城隈爲愛新晴結駟來  
簫管畫遲雲度曲松杉秋冷露含盃  
紫苔醉藉眠仍穩碧澗幽尋坐不回  
時菊已憐芳節近可能攜手更登臺

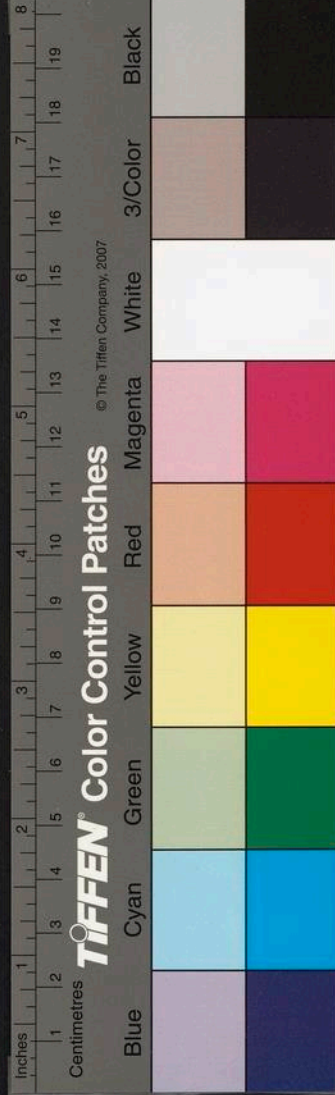

同葉省庵登黃鵠山堂二首

僊人磯上接春盃，帝子城西百尺臺。  
日亂鶯花喧市井，天開江漢影蓬萊。  
蒼茫暮色含連浦，荏苒年華散野梅。  
已擬罄君良夜飲，短簫橫笛莫頻催。

用前韻大書堂後山臺

尋幽不惜共深盃，興遠披襟更上臺。  
遂有煙霞隨世界，始知瀛海到蓬萊。  
洲連處士晴沙草，樓落僊人玉笛梅。  
但使青春容容醉，不妨華髮與年催。

鵲磯晚眺

雲中萬木擁山磯，縹緲仙臺鶴不歸。  
東倚楚宮金碧

迥西連漢水草煙迷，樓傳崔顥留高調。  
洲俯彌衡砥落暉，欲去支頤對寥廓。  
幾回白首獨依依。

陳九巖公署園亭

池亭虛敞媚春姿，却訝追尋較太遲。  
覆坐花陰移榻處，隔牆山色捲簾時。  
樹中岸曲泉仍遠，席下魚行人不知。  
已有陳蕃能愛客，可無清詠共佳期。

乙未遷南太僕和州道中憇香泉寺

風槐露草青山道，愛見溫泉野寺旁。  
已訝縷分丹井穴，更疑珠噴火龍堂。  
光搖雙樹涵幽意，花漾諸天借異香。  
我有煩襟欲憑洗，南冷還憶海天長。

同蘇舜澤侍御遊醉翁亭三首

秋暮登臨願不違更聯驄馬扣僧扉松陰巖壑含風  
淨竹影亭臺帶日微蘇刻蝕苔詞尚古歐情托酒醉  
應非釀泉似解當年意嗚咽寒聲遶石磯

淮南野老崔亭伯東郡高情蘇子瞻竹院九秋聊此  
會菊筵二美愧相兼林端聽鳥時移席窓裏看山數  
捲簾興入煙霞元有癖盃深醺醖莫辭拈  
雲構樓臺俯碧渠素秋聊駐使君車清才麗藻仍憐  
女老影欹斜亦醉子灑氣生涼遙度海亂山浮翠果  
環滁野梅軒下披襟暮千古風流此不虛

滁州公署悠然亭次杭東卿韻

鴈度微霜吹暮風高歌彈缺倚晴空閒亭楊柳悲時  
落淺水芙蓉猶自紅江夏禰衡在不減滁陽歐老興  
能同極知來歲春仍在爛醉何妨白髮翁

借胡支湖憇悠然亭用前韻二首

遲日繁桃煖更風筵開虛榭碧煙空不堪老鬢成雙  
白還對春花此亂紅步履擷芳隨意是披襟話舊故  
人同濁醪共道禁愁得深酌寧辭亦醉翁

小苑亭虛靜亦風隔墻山色迥盤空已憐池草春生  
碧莫遣庭花晚墮紅幽賞豈違鄉曲異招携時許比

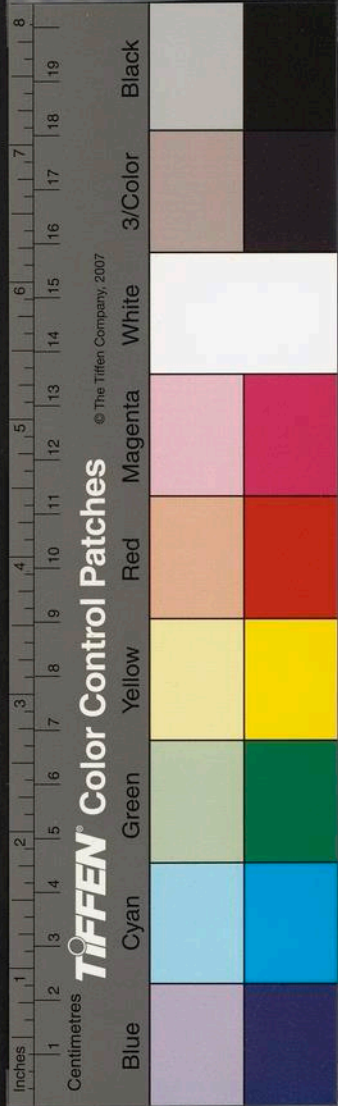

東坡集卷之六  
鄰同韶華冉冉驚來去謾憶童時亦老翁

十月集孫豐山宅雨中對菊三首

江村已謝重陽節城市還逢十月花甘飲不勞凌谷  
水幽尋疑是過陶家莫嫌風雨催寒事正惜清奇殿  
物華擬醉踈籬憑地主况同吾土豈天涯

當年陶令惜秋芳更愛荊州刺史狂青女豈容欺歲  
暮綠尊還許醉花旁盈盈叢倚含風檻冉冉香隨過  
雨堂明歲佳期更誰共好憑高詠引盃長

是日庭菊數種種皆佳獨名粉西施者  
尤為高品以露雨轉覺清絕主人盆置中  
堂少客其下酒酣廢歌嘆賞再再為特賦  
一首以答花神

高人庭滿傲霜枝一種西施訝更奇素態輕盈香鼻  
鼻粉容羞澁朶垂垂雨欄翻愛殘粧洗屏燭猶疑舞  
影移莫向淒風怨遲暮杏桃零落已多時

用前韻答張四峯三首

霜郊已歇王孫草風榭還留處士花下榻陳蕃能愛  
客衝沈杜甫欲忘家舊時朋好逢今雨閒裏尊罍暫  
歲華明日滄浪添曉漲漁歌還聽白雲涯  
看花未倦菊猶芳沾濕能來老更狂已愛近移華燭  
下不妨亂埽接籬旁寒生城角頻呼酒暗落星河未  
下堂莫問荒涼十年事聽琴談劍意何長



東坡集卷之二  
雨離離濕粉枝停雲靄靄助清竒雲疑入夢心仍  
結雨似悲秋淚欲垂華屋管絃慚勝賞山家籬落許  
新移行人莫漫誇紅紫抱素偏禁歲暮時

滁州秋夜懷顧東橋

獨夜池亭酒半醺坐隅涼月萬峯分蛩吟階草偏隨  
客鴈落天風正憶君雪棹恨無溪上興陽春時誦郢  
中文鳳凰臺閣繞詞賦好趁梅花驛使聞

滁州至日即事有懷

小至滁陽寒較輕疎林烏鵲曉喧晴霜塘漸涸歲云  
暮梅閣含紅春自生白首瞻雲天北極碧山入夢海

東瀛漫傳刺繡添長線長一翻嫌繫客情

丙申醉翁亭別馬西玄

十年岐路頻勞夢萬里逢君復此亭潦倒已慳崔顥  
興風流還聽馬融經樽前石轉寒流碧樹裏橋通疊  
嶂青莫遣鳴珂牽悵望好從深酌慰飄零

醉翁亭餞郭雨山

秦淮詞賦中台客漢闕風雲北極遊惜別歐亭聊地  
主始知郭泰有僊舟花朝春色迎江浦梅驛尚情憶  
隴頭且共青山成一醉明朝無計爲君留

慶賀北上舟次淮陰會汪東麓袁守伯昭席

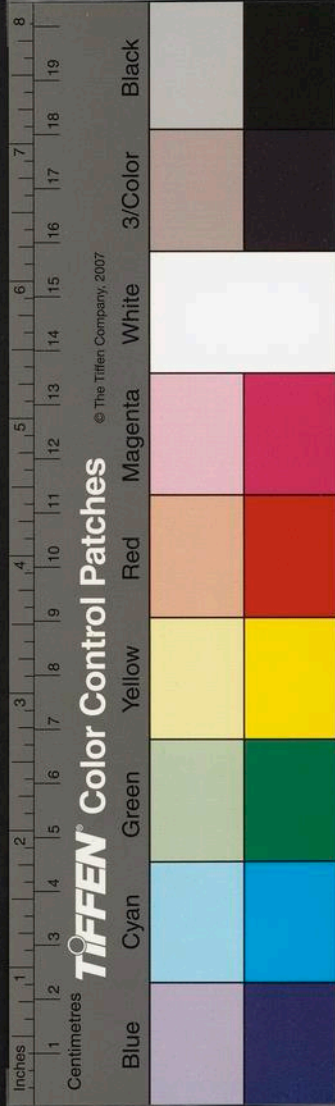

上次韻留別

憶昨追隨王署年共揮彤管五雲天驅車衡岳慚予  
拙拄杖匡廬覺汝賢千里張華神劍合一尊袁紹故  
人憐相看未盡相違話分手河橋轉悵然

臨清會閻泉川館兄

燕臺越嶠憶同遊把酒題詩意氣稠短髮慚予仍道  
路高情憐子已滄洲烹葵炊黍寒暄約小苑閒亭草  
樹秋此別天涯又南北萬山煙雨總離愁

臨清會張歷田兵憲

汗漫槎遊興亦仙天涯况復得張騫上游授鉞長城

重緩帶談兵對客賢花裏開尊深別苑燈前看劍愧  
顏年明朝又是相思地望斷清源草樹煙

蒲亭翁藤棚夏酌

學士堂前巧構棚橫盤屈曲老龍藤滿庭空翠無冬  
夏六月清寒灑雪冰曉籟引風聲細細碎光搖月影  
層層幽吟不盡徘徊意倚醉高攀興尚能

長安別曹漫山館兄

予歌楚夢客長沙子載文旌亦海涯萬里更逢燕市  
酒十年曾共上林花疎才崔蔡元無數高價曹劉本  
大家細酌長吟聊此夕斷腸回首是歸槎

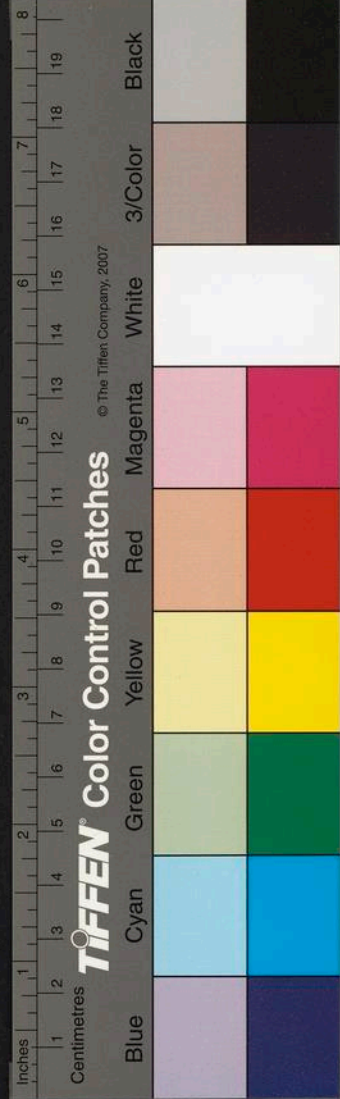



長安中秋同袁孔夷潘子陽夜酌  
十年不見長安月此夜重看較倍明豈謂仙娥憐舊  
客故披清影照離情高城鼓角賓筵話別苑笙歌子  
夜聲宦况鄉心無住着酒闌歌枕短長更

南歸雨宿天津

澤國清秋冷渚蘋踈燈獨夜宿長津蕭條枕簟孤城  
雨寂寞音書萬里身雲路遲回虛歲月客程滋味祗  
風塵碧山遙憶淮南桂鼓角聲沉倍憐神

丙申入賀南歸舟次彭城是夕夢舊尹裴

伯修過予敘舊如平生且曰不肖無德貴

邑聞民尚念予公知之乎俄驚寤爲追悼  
達旦旣歸修邑志傳入循吏中詩以紀之  
黃門死別十餘載客路分明夢見君話舊還能露心  
腹相逢似解敘慙勤飛鳥花縣餘遺愛鳴鳳 楓宸  
擬策勲愧我同年官太史可無直筆記清芬

歸省宿白蒲法寶寺次壁間韻

征途聊就招提榻暮色冥濛雙樹林殿古天香凝宿  
靄臺虛海氣曳長陰趨簷麋鹿聞經慣抱月藤蘿護  
佛深咫尺故廬心轉劇挑燈欹枕照孤吟

壽孫姨母

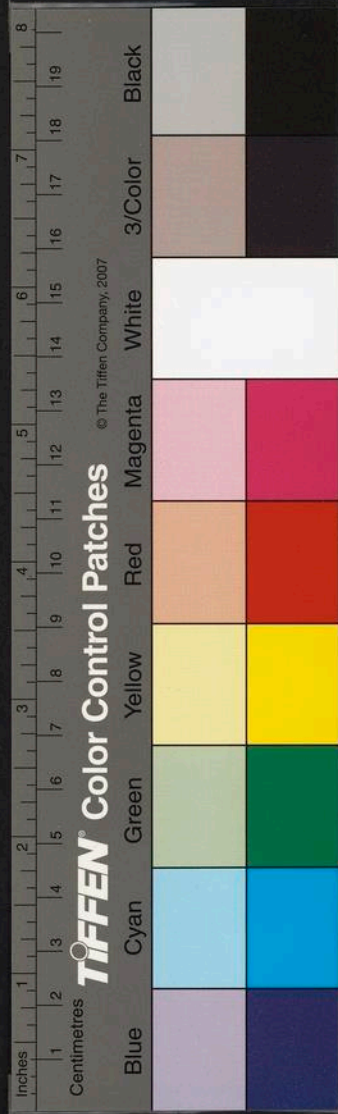

孫登長嘯蘇門迴仙母棲遲瀛海年鳳馭曲停寒桂  
月鮫宮春改見桑田銖衣瀟灑芳塵外玉樹扶踈皓  
髮前我亦歲星逢甲子獻桃騎鶴到華筵

己亥服闋同李竹梅王綱齋遊姜海涯園

薔薇紅爛柳條斜亭子陰陰梅杏遮蔣詡晚開栽竹  
徑堯夫春度看花車曲欄橋下魚行水淺漚灘頭鳥  
護沙細酌清吟須永日故園朋舊豈天涯

賞姜園芍藥值小雨

紅藥清詞憶謝郎北園花更媚君堂帶圍元自誇淮  
海玉縷無勞數洛陽歌入錦心翻艷曲雨隨雲意濕

僊裳投壺舉白交歡罄謾遣朱欄醉百觴

雨晴園行

江頭薄暮時雨歇野老怡情獨杖藜轉愛穿花衣染  
濕不辭臨沼袞侵泥當牕落日雙梧上隔檻鳴鳩萬  
竹西更喜村村農事足便邀鄰叟醉東畦

亡友王生仲明初欲請吾女妻其子未果約

而仲明卒或勸予負約予不可竟以女歸  
之無何女亦蚤卒夜來夢見生賦此紀感

不見先生三十年丰神夢裏尚飄然雄談雅韻曾傾  
坐偉貌脩髯不異仙兒女心盟吾肯負死生長恨總



無緣覺來細數平生誼鼓角聲殘涕淚連

Blank space with faint bleed-through text from the reverse side.

崔東洲集卷之七

維揚崔桐撰

七言律詩八十首

庚子遷祭酒次王前峯午日齋居韻

齋臨壁水開東序坐接僊寮切上台風俗縷金隨節  
候蒹葭倚玉愧趨陪琴書綠意添臆草簾幕清陰滿  
院槐擬相明禋供 聖主 九重心實在蒿萊

賜藕

藕鮮傳出大明宮 天賜嘗新到薄躬盤捧冰姿憐  
皎潔刀分玉片愛玲瓏幾迴寒漱靈池液一味清含

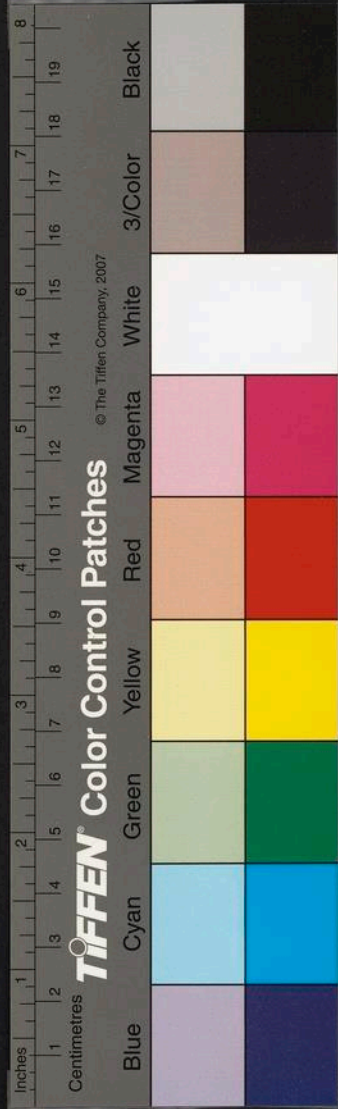

無緣覺來細數平生誼鼓角聲殘涕淚連

Blank page with faint bleed-through text from the reverse side.

崔東洲集卷之七

維揚崔桐撰

七言律詩八十首

庚子遷祭酒次王前峯午日齋居韻

齋臨壁水開東序坐接僊寮切上台風俗縷金隨節  
候蒹葭倚玉愧趨陪琴書綠意添臆草簾幕清陰滿  
院槐擬相明禋供 聖主 九重心實在蒿萊

賜藕

藕鮮傳出大明宮 天賜嘗新到薄躬盤捧冰姿憐  
皎潔刀分玉片愛玲瓏幾迴寒漱靈池液一味清含

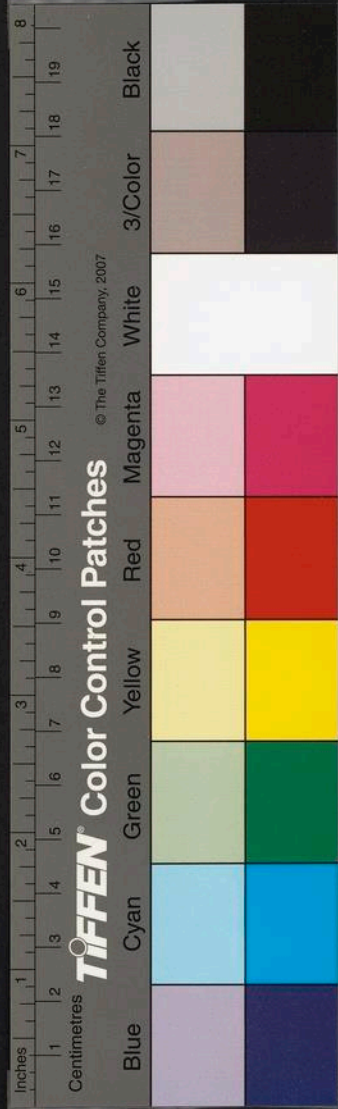

華岳風已覺相如蘇渴肺祗應萬壽祝 重瞳

賜筭

九重星使下橋門春筭頒傳荷 聖恩經閣俯躬遙  
虎拜壁泉盟手捧龍孫青舍閨苑璫瑤色斑帶瀟湘  
雨露痕寵薦不堪懷孟母轉成悽惻幾饗殮

賜鱒魚

炎月鱒魚貢玉京鳳肴麟脯豈珍烹驛傳冰雪隨星  
使盤下雲霄賜月卿菟腹喜霑仙饌味海鮮還帶故  
鄉情小臣飽德何稱報願效華封祝 聖明

賜枇杷

珍果瓊漿玉帝餐近臣霑賜 聖恩繁纍纍珠綴珊瑚  
幹顆顆金傾琥珀盤朱夏遠傳林壑味玄冬曾耐  
雪霜寒幾迴咀嚼輕凡品盧橘葡萄澁齒酸

賜楊梅

珍果傳宣玉禁頒翠籠藤綬下賢關甘芳吟比金莖  
露紫艷靈通終雪丹始信江淹誇繡壑未多裴氏記  
廬山憐渠賸有青梅節自合調和鼎鶴間

李選部中麓草堂

萬流迴處孤峯畔三麓中間一畝宮龍脉轟雲屏削  
翠雞聲作日海拋紅蓬萊影對滄溟岱岳光分戶



TIFFEN Color Control Patches © The Tiffen Company, 2007



瀟通地主愛奇今李白百篇斗酒氣如虹

送胡別駕子敬還北固子敬嘗司訓沔陽遷

南雍助教

清朝人物胡安定憶昔同紉楚澤蘭已愛賢聲鳴俎  
豆更看披腹露琅玕石頭春雨南淮早京口秋潭北  
固寒此日東南民力竭好銷兵甲報平安

次王前峯九日感邊警韻

九日冥冥萬井煙一盃遙對寂寥天桂山秋老滄江  
外榆塞愁深白髮前撫景有情隨鴈候疎才無計獻  
龍泉異鄉同調悲秋客幾度寒歌思黯然

文廟釋菜

巍巍清廟神謨肅楚楚師儒朔薦隆環壁四浮星錯  
落絳燈雙引日曛曛奉常兔饌供珍品藝館鴻生萃  
芑豐奠罷從容東序曉宛然人在太和中

至日奉陪 郊祀

行行燈火星辰上閃閃冠裳煙霧中縹緲鈞天諸樂  
奏網緼蓬島萬靈通陽迴葭管開周典封秘金符陋  
漢功奔走三公仍禮數 聖心耿耿尚蒼穹

辛丑元日候朝

神凝翠幄 龍顏迥仗設金門虎衛雄 萬歲天開

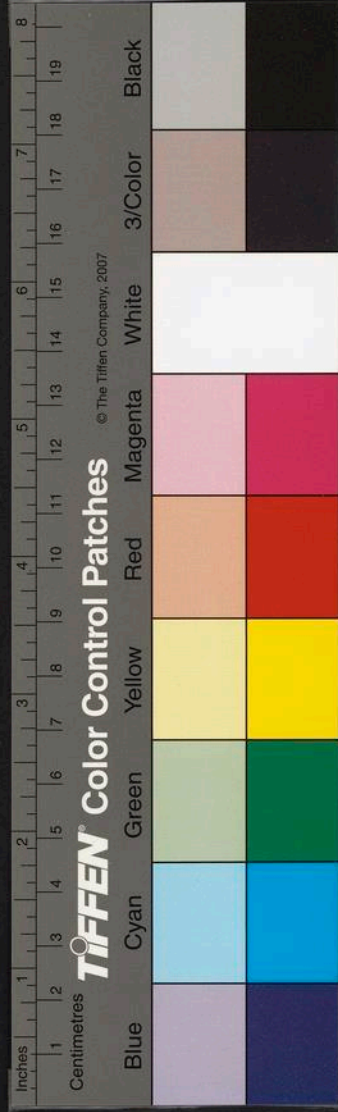

元旦會千官春擁大明宮螭頭雲旆含霜曉殿角  
風鴉散日紅宵旰莫教勤 聖主調和元氣在諸公

張適耕 館生張梓翁

太平時節適耕翁碧水丹山數畝宮種藥圃霑桑柘  
兩讀書臺引稻梁風一犁春事啼鶯外半榻餘閒夢  
蝶中未道老農無遠寄庭栽玉樹正青葱

別陸儼山宮詹

清時何事賦閒居祖帳東門又別疏千仞獨看翔鳳  
鳥三江元自有鱸魚碧山學士巖仍在玄圃僊寮席  
暫虛 聖主定應勞夢卜早占霄漢下徵書

別張石川次留別韻石川素好遊南歸興頗

浩然

得請南歸匹馬飛百年芳草願無違雲間翰墨開詩  
社海上煙波覓釣磯已有青山迎舊主不妨黑髮罷  
朝衣知君汗漫情何限五岳圖成鴈莫稀 雲間上海郡名

辛丑久旱同前峯齋宿北雅唱和四首

璧水晴煙覆檻濃松暉月色入簾空楚雲不作陽臺  
雨朔氣常飄瀚海風西北關河猶報警東南財賦未  
輸公為霖元老今臺省物色無勞版築中

日團槐影午陰濃坐憶艱虞萬國空垓鸛未鳴征婦

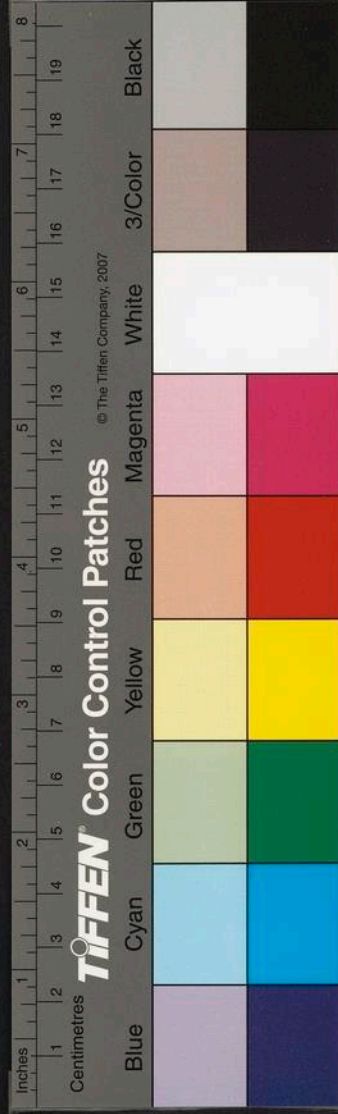

兩海禽先報魯門風天憂杞老真多事星駕桑田幾  
奉公病渴喜逢王子敬對君如坐王壺中

乍喜溟溟陰意濃俄驚皎皎復晴空經年不送蛟龍  
兩萬里長吹鶴鶴風宵肝隱憂勞 聖主東南分奠  
走羣公憑誰挽取銀河水一洗焦枯烈日中

竹庭晴對綠陰濃舜麥遙憐吠畝空豈有雷聲時送  
雨每占箕宿夜還風齋心叨共春坊客紀異應勞太  
史公尚倚明禋勤 聖主甘霖端在感孚中

辛丑遷南禮部次陽峯宗伯至日有懷韻

日長南景逢佳節憶昔曾陪郊祀壇翻座風雲瞻氣

象琳宮星斗落高寒陽回玄朔蓬壺近樂奏黃鍾玉  
漏殘奉竊兩都沾 聖澤空慚三禮賦微官

徐氏東園仲冬燕集次周約庵韻二首

江南佳麗東園最勝日筵開賞更新繞屋碧林巢野  
鶴隔牕翠鳥對幽人未醒梅意含珠蘂半凍泉痕皺  
玉鱗霑醉徘徊華燭夜揮毫未數兔園春

入門環翠栢屏香穿徑踈陰蘿帶長錦石玲瓏當几  
榻雕欄宛轉抱池塘丹霞晚映松巘色白雪晴開竹  
塢光此日勝遊饒樂事儘憑歌管送清觴

壬寅西園宴集二首次顧東橋韻

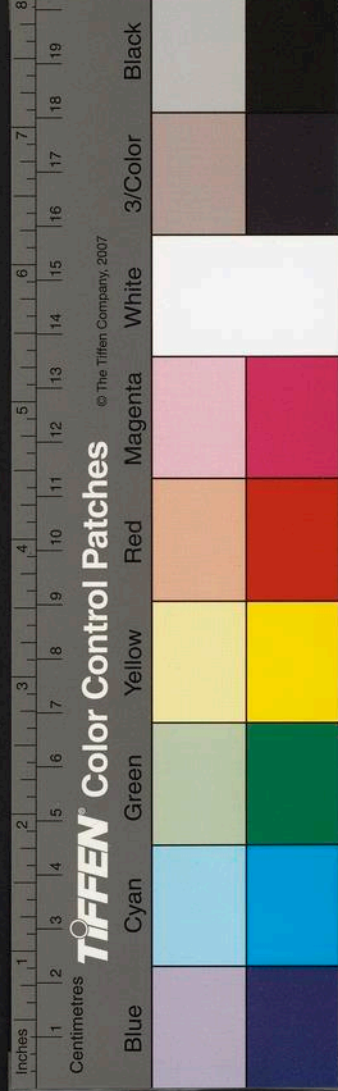



東坡集卷之十一  
西園虛敞饒幽事携榼尋芳更此遊鹿苑陰連金粟  
靜鳳臺寒抱玉泉流三山雲霧杯前落萬井人煙檻  
外收不惜勸酬情爛熳已喧歸炬更淹留  
迢迢曲磴朱欄護處處幽亭玉樹遮巧石雨餘苔點  
綴方塘煙外竹欹斜南州高士能分榻北海芳尊共  
坐花醉後不知添逸興欲凌牛斗問仙槎

公署三友軒次崔后渠韻

梅竹參差翠栢連宛如三友對幽軒交陰小院防遮  
月倒影方塘喜護人碧映簡編清燕坐涼生枕簟靜  
高眠嬌桃艷李飄零盡節抱風霜老更堅

晚登朝天宮東麓亭

氣色皇都春滿樓亭分小景亦清幽已開曲徑迴旋  
入更踏虛崖縹緲浮地僻祗容孤月影竹深斜占半  
林秋隔溪隱聞笙磬别有仙蹤不易求

再登朝天宮東樓

樓倚東林紫翠間冥冥長抱五雲閑危欄俯見城中  
市虛牖遙含鳥外山萬竹搖光珠露滴雙崖流彩玉  
芝斑登臨俗想真堪洗未厭頻頻蚤叩關

十廟次張甬川韻

峩峩殿閣倚雲間百聖遺容尚可攀松檜十宮仍紫

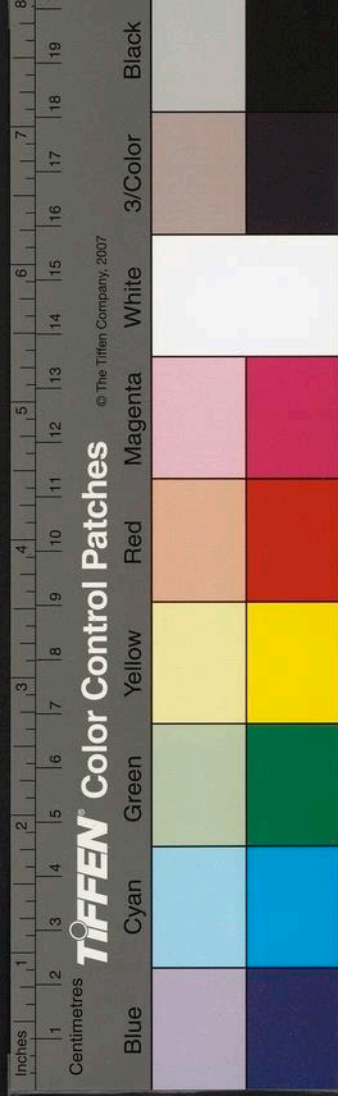

東洲集卷之十  
六  
氣君臣異代一青山煙籠葆羽龍幢寂香裊金爐鳳  
馭還自是明王崇典禮歲時馨祀儼朝班

鳳凰臺

今人還上昔人臺千載悠悠鳳不來歌舞王孫餘碧  
草風雲異代祗黃埃南冷江抱金城麗北固天空銀  
漢開幾度徘徊欲詞賦清新終愧謫僊才

余自乙卯試藝南都凡三主于承恩僧舍辛  
丑南遷舊僧已圓寂矣賦此志感

古刹重來覓舊蹤寒煙猶曳幾長松虛齋已寂當年  
主老衲惟餘少日童聽法有緣曾結社留題無憾後

鳴鐘出門惆悵天街暮西日蒼蒼黯數峯

壬寅人日雪

一冬無雪暄晴日人日飛飛滿帝都萬里湖山籠玉  
宇九重樓閣映冰壺蒼精未獻新春節白瑞先爲樂  
歲鋪燕坐小軒成獨賞梅花點點送清酤

壬寅有中元會次陽峯韻

鷓鴣班趨玉珮龍蛇旂擁翠華新五雲遙祝南山  
壽層漢同瞻北極辰畫省爐烟分御氣鍾陵山色  
總王春白頭荏苒空時序補袞無才愧縉紳

歲首喜晴次陽峯韻

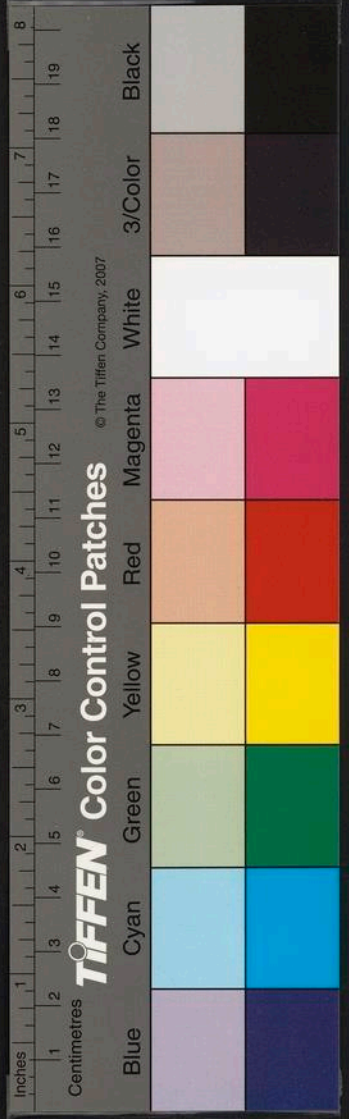

占年獻瑞爲黎元正旦新晴萬井誼麗日彤樓先散  
彩輕風佳樹半含暄衡璣律應陽和轉簫鼓遙開勝  
事繁 聖治萬年常錫慶媿無調燮吞 鴻恩

元夕雨雪飲宋南塘司空宅二首

雨雪燈宵共怨春勝遊誰解賞偏新陽臺疑迓雲  
女姑射如迴鶴馭宵火樹搖光無藉月天街露潤不  
生塵懼迎寶馬何妨濕醉擁油幢莫厭頻  
燈火元宵錦席張芳鄰佳賞屬新陽龍膏冉冉丹煙  
落鰲影重重寶氣翔雲葉暗垂沉玉漏雪華狂舞侑  
華觴祗緣宋玉多風韻醉客高歌借龍光

元夕雪後過燈市赴飲丘集齋宅二首

元夕多陰興味慵放晴今日翠烟重已憐輿路過燈  
市更喜詩襟對雪峯九陌花隨金駟裏五樓城抱玉  
芙蓉芳尊况有丘遲約痛飲須拚達曙鐘  
燈火皇都艷此宵錦筵爛熳美人招栽花欄榭雲猶  
濕睡鶴池塘雪半消移席醉仍穿竹塢敲冰狂欲泛  
蘭橈何妨列炬歸來晚城闕天空下斗杓

元夕陳寧陽宅觀烟火

百巧虛懸彩架標鳳簫管燕良宵僊靈葆羽迴玄  
圃樓閣珠簾影赤霄點點花飛星錯落雙雙鶴度雪

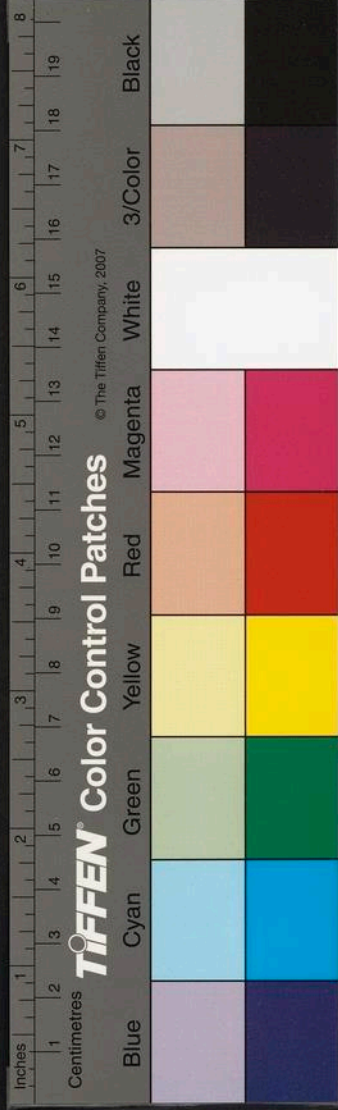

飄飄共傳春色江南麗盡屬侯門樂事饒

午睡起觀庭竹

睡起開軒白晝遲行行庭院碧苔滋絕無俗事妨詩  
興祇有清襟對竹枝簷日漸移寒影碎山禽交語翠  
烟垂百年幾日能閒過此意凭欄許自知

三笑亭觀龍潭

六出天龍下帝臺  
一應玉龍迴更添清絕偏親  
竹欲學春妍  
點粉本是初陽留臘意却疑韶景有  
花開幽軒徙倚朱欄晚一山高歌愧郢才

過揚子江心塔山

中江獨立闢雙門岸夾羣峯此更尊日月倒懸浮寶  
地龍蛇深卧抱雲根光搖萬古巖留雪勢激千流軸  
轉坤舟過幾迴翹望首玉蚪翻處一珠吞

舟過揚子江觀音閣

危崖絕壁懸丹閣戶牖玲瓏映水閒龍象冥冥雲樹  
擁鼉鼉滾滾雪濤來山連兩岸圍金地花落諸天護  
梵臺對此自堪紆旅抱倚篷貪看故徘徊

王克齋勾曲山房

愛君卜築鄰幽境門外三峯對不移棘堵何煩圖魏  
野輞川今更有王維萬松深處雲連屋獨鶴鳴時月



TIFFEN Color Control Patches © The Tiffen Company, 2007

Blue Cyan Green Yellow Red Magenta White 3/Color Black

在池一自龍蛇飛大澤故山迢遞夢佳期

夏松泉中丞平吳寇二首

折衝尊俎一書生授鉞王庭萬里城巨艦有神飛水  
騎窮沙無地走長鯨旗翻北斗風雲壯兵洗東吳海  
岳清自是 聖明紆廟畧坐看臣子奏功成

塵擾吳門妖氣橫遙麾長劔壯南征羽書捷擬三旬  
獻豸老胸餘數萬兵江海不愁翻地軸雷霆蚤已動  
天聲鯨鯢首授標京觀日月功高勒鼎銘

贈王汝康主政南行便道歸省崑山

飛花啼鳥滿江關彩鷁南遊圖畫間暫許層霄辭粉

著遙瞻片玉映崑山堂開畫錦雙親健袍舞春風五  
色斑豈謂尚書期不顧霜催白鴈使君還

送王貴軒考績兼歸省輿浦司馬

秣陵清醖及芳菲畫舫澄江送客歸劔鼓蒼龍辭督  
府堂開司馬拜嚴闈菜萸村畔宜春酒芍藥花前戲  
彩衣奏績蚤須朝 北闕承家報國願無違

秋夕庭坐得蕭汀翁詩

憶在門牆年頗多忍聞君已夢魚符玉堂仙去名元  
重金匱文傳道不孤八座經綸占相業兩京衡鑑仰  
師模可堪涕泗清秋夜涼月淒風滿竹梧

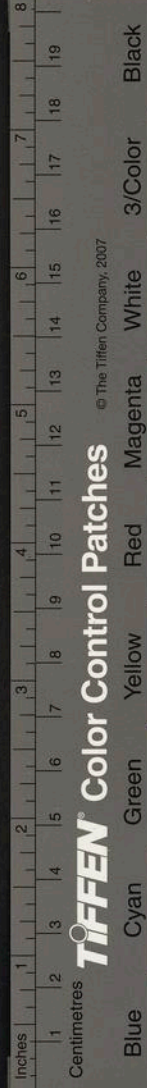

西津 趙駙馬曾孫子鳳別號

僊人曾弄鳳凰簫僊派仍懸烏鵲橋河漢瀉來通太  
液蓬萊流出帶層霄晴涵官柳春容早碧染宮雲御  
氣飄自是主家元一脉 恩波長慶荷 神堯

寄壽同年劉平岡兼期其晚子

紫薇僊是老人星歸卧青山戶不荷賈誼愛君仍去  
國劉歆似父定傳經每招鄰叟開新社一任漁郎笑  
獨醒習靜自堪遲歲月丹砂無藉駐顏齡

別楊重南考績北上歸省 楊南已二曹主事

鄉里衣冠羨不羣朝天劍氣動星文過橋車暫迴

馬華國才應識子雲菊月喜開雙壽燕 楓宸遙獻

兩曹勲江城白鴈催霜露忍聽驪歌送別君

挽史鶴霄 時先君服初闋

愁予免服仍多病涕淚還餘哭史魚月旦有評人已  
去煙霞無主社應虛鷄占春夢成長夜鶴吊秋風寂  
故廬耆舊日稀招不返海天寥闊幾嗟歎

服將禫時呂涇野王克齋王郭二監察俱有

薦疏

棘人尚在樂樂日何事諸公有薦書已分土苦樓白  
屋敢期名姓上公車共推為國求賢切自愧高名得

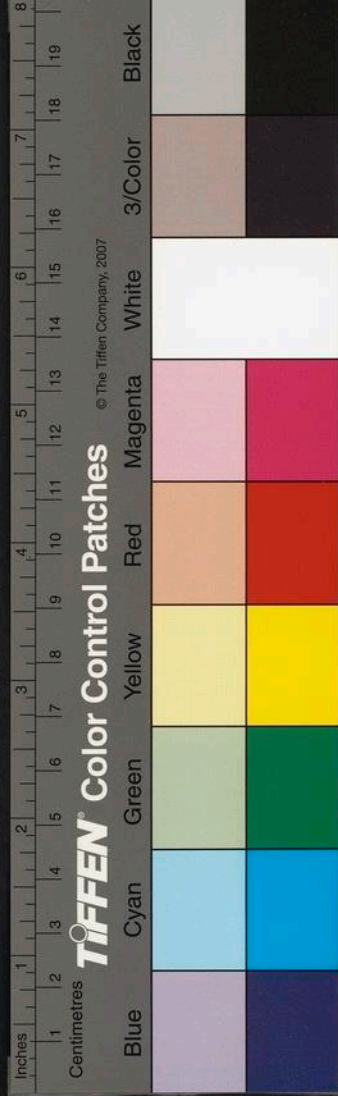

東坡集卷之七  
士虛薄劣豈能知已報願將忠赤一生據

中秋無月

中秋兒女誼瓜餅坐待嫦娥玉鏡開未見清輝生海  
嶠却教微雨送陽臺月光寂寞應藏窟桂影模糊不  
映盃世事陰晴渾不定明宵圓魄好還來

秋夜園池小坐對雲山有懷二親

目色亭池此暫留文園病骨不禁秋閑堦黃葉坐涼  
思素壁吟蛩入暮愁風木斷魂雙別淚雲山對客幾  
搔頭共誇金紫雙親慶此養何由到故丘

重九燕集感邊事

海色蕭蕭鴈影孤池荷庭樹半凋枯尊開苔石憐青  
錦菊對踈籬尚絳珠愁入塞雲鳴寶劔懶開塵匣老  
陰符且須酪酏酬佳節呼取高陽舊酒徒

槐第下第有作用其韻慰之

吾家季子黑貂裘歸興蕭條白露秋每愛瑤華能吐  
鳳更看劔氣欲吞牛荆開庭樹春還在草夢池塘意  
已投他日雲龍終有會不須惆悵仲宣樓

得呂涇野書報乞太

風雨金臺憶別時迢迢雲樹繫相思梅花無計傳消  
息玉樹何緣慰渴饑錦字忽銜青鳥使滄江仍報白



TIFFEN Color Control Patches © The Tiffen Company, 2007

Blue Cyan Green Yellow Red Magenta White 3/Color Black

雲期海天搖落秋空暮悵望深慙故舊知

哭呂涇野

故人天上鶴書來爲報瓊枝昨已摧騰有文章藏石  
室獨憐梁棟墮金臺晦翁命薄焚遺草文子家貧鬻  
野菜萬里懷君懸隴月瑤琴寂寞爲誰開

得鄒東郭書

別君秋色滿離亭又見燕山春草青龍劍各飛勞夢  
寐魚書欲寄隔滄溟詞垣舊好曾今雨太史何年奏  
聚星報道平安慰饑渴始知劉向正傳經

別詹廣文署邑篆還揚

同年詹燕峯姪

栽遍蕪城桃李花還分春雨到天涯傳經暫謝青氈  
席奉檄遙浮碧海槎小阮才華如仲父孔融門第本  
通家相逢又折河橋柳風滿文旌別路除

次郭文麓道長海門風夜阻舟韻

凍雲垂濕孤村暮仙旆寒生郭泰舟沙鷗迎風偏妬  
客江鼉鳴雨故牽愁蕭條齒土無青野涕淚餘民半  
白頭便欲浮槎問真宰東南民瘼爲誰由

哭馬西玄宗伯二首

北風吹海故人來天上驚聞玉樹摧青鬢早嬰司馬  
病蒼寧終奪賈生才燕金臺上空留骨隴水灘頭憶



TIFFEN Color Control Patches © The Tiffen Company, 2007

Inches 1 2 3 4 5 6 7 8 9 10 11 12 13 14 15 16 17 18 19 20  
Centimetres Blue Cyan Green Yellow Red Magenta White 3/Color Black



寄梅賴有文章聲價重輝光千古照泉埃  
初聞汝計疑如夢更得真傳淚滿襟  
遶道那懸徐墓劍傷情欲破伯牙琴  
悲涼蓬梗三年別寥落梅花萬里心  
細檢音書重拂拭滿城風雨助愁吟

贈裘子致政還浙

功成佐邑賦歸與回首賢勞七載餘  
竹徑更尋裘仲約桐江况近子陵居  
愁生海月孤城別春滿湖雲一棹虛  
客久異鄉成故舊好音無惜寄雙魚

園池獨坐琴罷觀魚

荷亭槐院晝陰陰靜坐觀魚獨自吟  
張隱只須無餌

釣陶翁何用有絃琴池圍曲檻蓼床穩  
酒送殘花竹葉深却憶濠梁真勝事  
碧山能負白雲心

過劉碧潭教諭宅

桃李陰陰數畝宮偶攀玉樹對清風  
青藜經閣須劉向絳帳諸生暫馬融  
門帶鯨波浮海嶠手栽龍竹淨簾櫳  
日斜共醉春花爛携榼還期蘭浦東

過楊敬齋司訓宅

草玄亭外樹成陰奇字頻來問子雲  
未厭午牕驚短夢滿酌春酒共斜曛  
桃花院落留鶯語芹葉池塘睡鶴群  
細酌清吟情爛熳劍光深夜動星文



TIFFEN Color Control Patches © The Tiffen Company, 2007

Blue Cyan Green Yellow Red Magenta White 3/Color Black

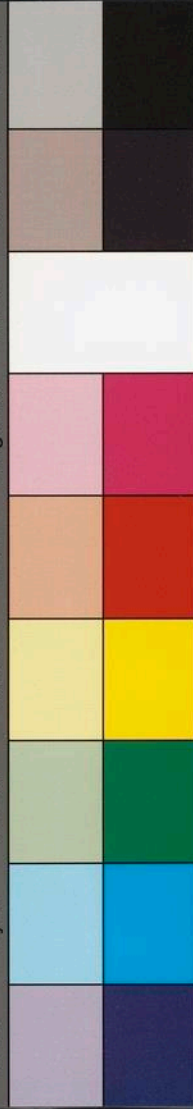

過伍山泉司訓宅

文星愛接伍喬光共約東皇醉一觴綠蔭曲穿樓鶴  
樹清流晴映養龍塘風閒石上開朱瑟春滿江南隔  
畫牆幾度高歌向寥廓自憐幽興老還狂

立春後約友賞雪

漠漠同雲萬里遮喜看瑞雪瑞年華巧穿簷箔漆春  
色故點庭枝作早花仲蔚閉門空漫興子猷孤棹是  
誰家明朝約共山亭醉莫惜青鞋踏軟沙

聞北虜之警

塞北清秋徹備疎單于忽破紫儲胥冰霜未結黃河

水車馬先傳白羽書漢幟九關懸日月胡笳一夜滿  
郊墟浪傳嫖騎懸金印何事天驕警玉除

丙午北禮部奉安 太廟

三殿闕開入紫冥森森松檜繞葱青仗連虎衛千官  
肅神護龍宮萬代靈俎豆薦芳瞻玉几爐煙流彩散  
彤庭禮成五夜喧歸騎仰見微垣帶列星

工曹中秋宴集次韻四首

小圃能容月色寒高情不厭物華闌白毫千丈光堪  
吸碧宇重輪景愛看烏鵲繞林驚玉樹龍蛇眠海抱  
冰盤莫辭徙倚延幽興影落高梧未罷歡



TIFFEN Color Control Patches © The Tiffen Company, 2007

Blue Cyan Green Yellow Red Magenta White 3/Color Black

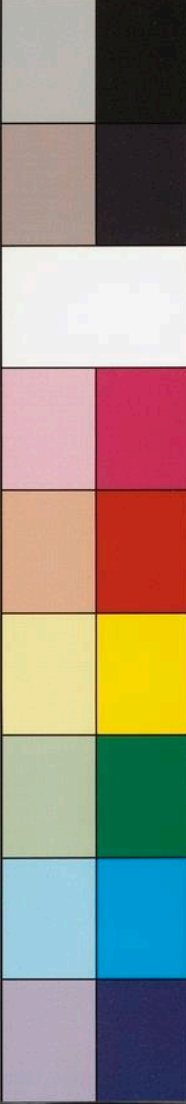

中秋月榭動輕寒子夜酣歌燕未闌佳會此宵真勝  
賞故人明歲幾同看誰家簫鼓芙蓉苑客舍尊疊首  
猶盤况有豪吟對詞客不妨達曙罄清歡  
池館蕭蕭竹樹寒月華鋪地漏聲闌弄晴偏向杯前  
滿引醉渾忘客裏看桂影拂雲開玉宇蟾光生水漾  
金盤去年今夕人何在別是天涯一度歡  
鳳城秋意灑清寒月色亭臺坐夜闌對酒莫教珠箔  
揜倚欄還共玉人看光連南極添璀璨白滿西山見  
鬱盤却憶塞垣留戍者風笳霜笛幾人歡

季秋 陵祀

陵寢冥冥王氣通幽藏弓劍 七陵同松杉瑞靈  
天外蘋藻明禋王露中象衛 帝靈懸紫極龍盤雲  
嶂抱玄宮禮臣趨享瞻依切不盡悲涼落葉風

陵祀畢夜還昌平兼懷石潭紫巘二學士

禮成尊俎徹玄庭鷓鴣迴翔下紫冥五夜冠裳侵皓  
露四郊燈火散繁星天瞻瀛海光微曙路繞蓬山色  
漸青憶昔連鑣雙學士往來風景此曾經

送朱德承令海門時方改邑

華國才名擅漢陽暫勞朱邑令桐鄉封章遙捧丹書  
下仙履冥飛碧海長築堵好思鴻鴈集奏功還看鳳



TIFFEN Color Control Patches © The Tiffen Company, 2007

Blue Cyan Green Yellow Red Magenta White 3/Color Black



鸞翔明年莫惜雙魚報新種桑榆幾尺強

子嘗與張嵩少雨行鄭山悵別有懷

不見南溟十載餘天涯何惜寄雙魚江頭見柳春魂  
斷枕上逢君夜夢虛曾共楚雲招鶴馭更衝驟雨度  
熊車浪傳龍劍離能合尊酒何時一慰予

崔東洲集卷之七

東洲集卷之八

七言律詩三十八首

哭倫白山

維揚崔桐撰

榜中獨爾年稱少今爾先為地下人生擬百年渾是  
夢計傳萬里恐非真文章漢署論心日杯酒秦淮話  
舊春海內弟兄零落盡不堪南望為霑巾

送張德威少參之關中

桐部清才張茂先符分徽省借時賢壯遊千里金城  
迥路入三峯華嶽天莫遣棠陰虛國計好思菜色濟

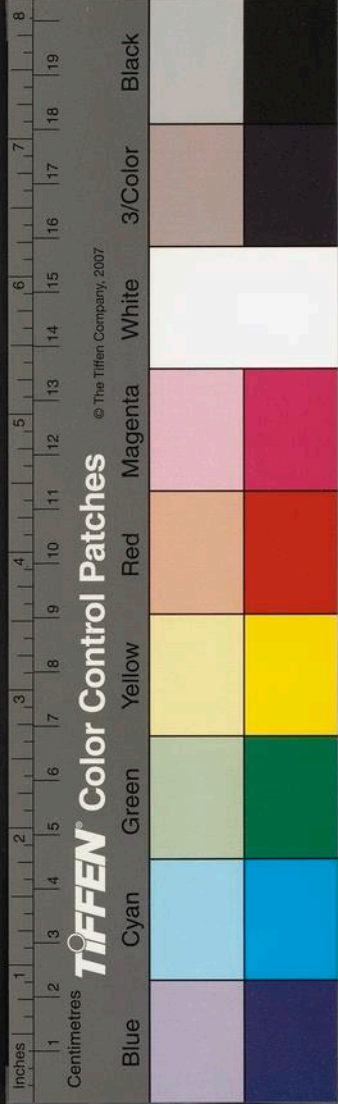

鸞翔明年莫惜雙魚報新種桑榆幾尺強

子嘗與張嵩少雨行鄭山悵別有懷

不見南溟十載餘天涯何惜寄雙魚江頭見柳春魂  
斷枕上逢君夜夢虛曾共楚雲招鶴馭更衝驟雨度  
熊車浪傳龍劍離能合尊酒何時一慰予

崔東洲集卷之七

東洲集卷之八

七言律詩三十八首

哭倫白山

維揚崔桐撰

榜中獨爾年稱少今爾先為地下人生擬百年渾是  
夢計傳萬里恐非真文章漢署論心日杯酒秦淮話  
舊春海內弟兄零落盡不堪南望為霑巾

送張德威少參之關中

桐部清才張茂先符分徽省借時賢壯遊千里金城  
迥路入三峯華嶽天莫遣棠陰虛國計好思菜色濟

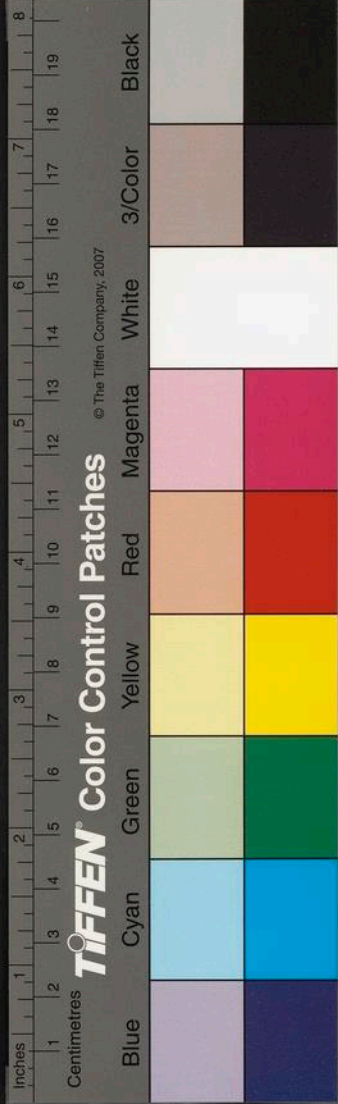

民顛亦知奏最無多日底事徘徊惜別筵

送南元貞守保寧

雪霽河橋官柳青解携尊酒暫郵亭麟符入郡開鈴閣鹿馭隨春度錦屏郡山天險未容難蜀道民憂端擬慰虞庭循良自是吾儒事萬里層霄看福星

昌平道中憇玄福宮

碧殿瑤臺槩太清西山靈氣抱倦城窓涵風樹生秋爽岩度霜鍾報曉晴金馬暫停聊借榻玉童無語對吹笙明朝又入車應路記取尋幽此度行

柳亭次徐少湖韻葉中舍徽人故有柳亭以

徒杭而懷舊索詩紀之

僊郎素業丹崖裏小築幽栖萬柳亭交翠煖烟含翰草飛花晴雪點池萍陰連數畝推窓見響送雙鷗徒坐聽自入西湖訪林隱幾迴夢繞故山靈

送錢景山之任南都銀臺

冰雪新融天路長畫船春水入僊鄉金函獻闕趨鳩鵲彩筆登臺賦鳳凰江國烟花尋舊約天曹風節有餘香聖明側席思時俊早見層霄一鶚翔

懷毛勵庵閣老

帝庭早際風雲會相業曾懸日月高懋報擬圖麟閣

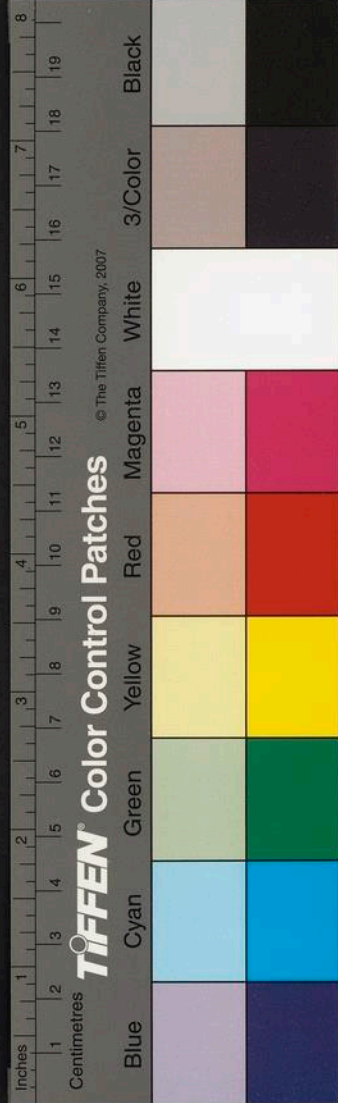

像留芳還見鳳池毛碧山石室巖餘草瀛海瓊餐醉  
壽桃舊日門生今白首師模遙憶振時髦

送周石厓督學閩中

八閩清淑萃羣英三楚儒宗重此行昔已晦翁傳道  
脉更勞茂叔載文旌宮墻風月堪吟弄桃李陽春自  
發生會見成勳獻禁蛟龍白日聽雷鳴

秋集鏡光閣

峻閣清秋入望紆曲欄閒倚俯平蕪青林白石心如  
洗細菊輕鳧興不孤湖引鏡光浮灑簷傳鈴語落  
虛無徘徊待月東溪晚肯負涼颺下碧梧

送董潯陽奉母南還 編修份

天恩暫遣丹霄客奉母春歸白髮僊滿路鶯花迎畫  
舫到家魚筍媚瓊筵絲綸久代 王言重錦繡爭傳  
翰學賢爲報北堂萱未老早題名姓上凌烟

子皆官此曹故有作

曾聞嘉樹八千春靈種呵嗔似有神直節不移龍幹  
古清陰還在鯉庭新天留勝事傳今昔物遇名家接  
縉紳恠底多情大司寇公餘吟翫未辭頻

壽石橋潘封君 編修晟之翁

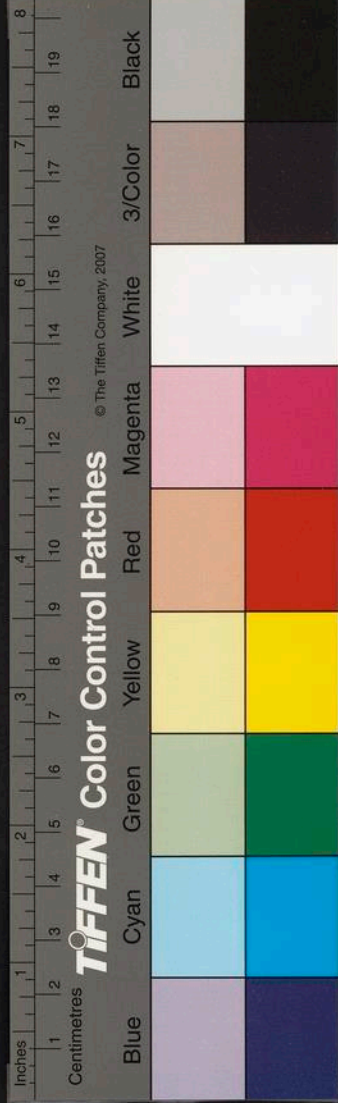

天姥山人老地仙曾栽桃李滿樵川愛招白鶴尋支  
遁爲戀丹霞學仲先龍誥寵光雲壑重鳳雛清望  
玉堂懸乾坤甲子迴初度月色新秋正壽筵

送王鶴泉之任南都

健甌濱宗伯之子

羨君王謝名家後白下風煙更勝遊暫輟含香辭比  
闕獨憐過里近東甌庭舊業青箱在麟閣餘勲玉  
樹收此去好來依日月夕陽花草莫淹留

壽唐漁石太宰

太夫人在養

斗山望重文章伯衡鑑天曹道不孤世綵七旬開錦  
席清標六月暎冰壺每親舜袞聽鳴鳳還着萊衣學

弄雛琪樹庭除喧賀客看君堪入列僊圖

丙午齋居即事似少湖

南宮虛敞炎月幽齋居對景聊自休院槐交翠日不  
到堦鶴一聲風欲秋公餘雅興在青簡歲暮壯心忘  
白頭湘簾烏几坐長晝倦來就榻疑虛舟

几山歸蜀次留別韻

錦水先生勲業新早看鳴履上星辰腰圍白玉冬卿  
重銜帶青宮晝接頰翔鳳暫教辭聖主弄雛還喜  
慰慈親相如多病仍詞賦好灑濤箋寄舊鄰

哭徐甥霖

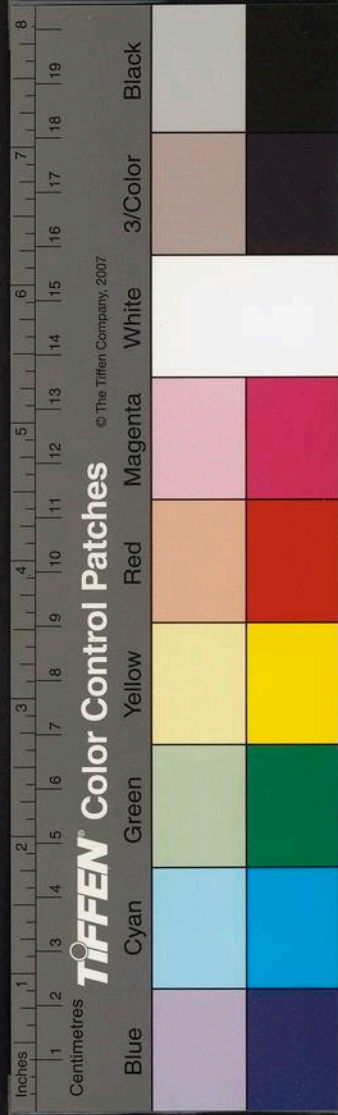



鬢年失父恨零丁孀母艱辛撫女成不墮家聲知令  
子占吾宅相得賢甥南州徐孺應無忝太學何蕃尚  
擅名客邸訃傳腸欲斷海天回首若為情

予新居乃先師温托翁故宅重陽雨中對菊

有感

一畝草玄楊子宅卜居仍借老侯芭已驚淒雨新時  
序况對閒庭舊種花錦水烟波遙別夢玉堂人物擅  
名家獨吟撫景生惆悵何意簪臨烏帽斜

送守朴趙中丞歸姑孰卜居邦城

羨君展幕歸桑梓秋老千家去路遙拂拭

曾種

柳經過司馬樵題橋連磯勝槩堪詞賦采石僊踪未  
寂寥跨鶴早迴雲外馭聽簫還上月明船

贈謝子魯倅博平 同年旻子

曲江曾共東山老並馬春風醉玉鬕龍劍已飛空斗  
氣鳳雛能舞尚家聲金臺雪旆催行色玉樹風姿屬  
妙英佐政黃堂民社寄好摠忠赤報明庭

丁未人日喜晴似禮曹同寅

堯蓂七葉逢人日瑞靄千門送曉晴煖試雪泉融輦  
道望迷烟樹散倦城不須剪綵酬時令共擬揮毫頌  
太平賴有春卿調寶曆年年嘉慶獻彤庭

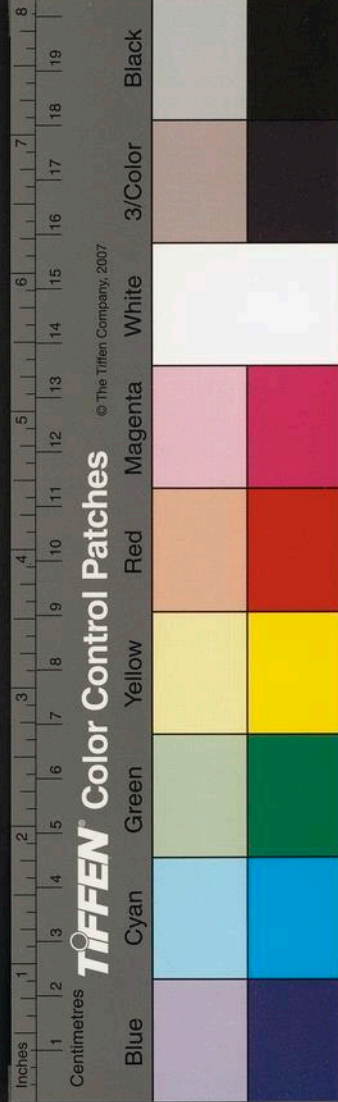

丁未廷試讀卷次韻

鳳城曙色開閭闔臚引特髦謁 帝庭千載雲龍逢  
景運三台水鑑共曹卿金吾列仗崇儒重 玉語臨  
軒賜問清甲第豈緣温飽計 聖心霄肝在蒼生

次介翁讀卷晚宿禮曹用前韻

台垣晚出栖南省舊種槐陰尚滿庭宴接夔龍霑內  
饌詩成金玉動文卿風傳殘漏烟花寂月轉閒堦枕  
簾情暫謝諠囂聊燕寢獨憐虛白靜中生

華蓋殿題名 奉天殿傳制用前韻

賢豪掄選開東閣劍履追陪入內庭光動丹書動

御染名題黃甲捧春卿僊班對列聽天語臚響三傳  
下太清稱荷 鴻恩何補報草茅白日羽翰生

直廬齋宿次介翁壁間韻

直廬介翁昔所請者  
山銜沉景鳳城西樹鑱宮烟暝色齊已聽折聲傳虎  
旅共依齋閣欲鷄栖屏搖燭影延清話壁爛瑤光認  
舊題白雪調高聊強和莫教佳會負招携

齋寢良宵雙闕西蓬萊路近五雲齊風含城角聞鷄  
早月上庭梧照鳳栖 帝寵玉堂傳勝事僊才台翰  
愛留題明朝劔珮趨元會同舞爐烟雨袖携

壽閭舉人母母陝人居揚州

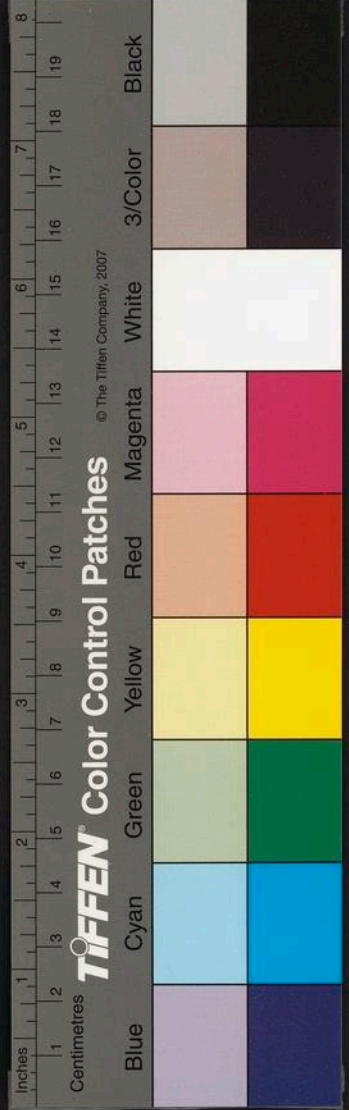

東沙集卷之八  
為愛揚州玉蕊花吹簫橋畔駐仙槎風前芳桂飄丹  
萼庭下幽蘭茁紫芽衣拂五銖凌鬢氣遙開八袞醉  
流霞海天指點桑田處始信麻姑歲月賒

仲夏別介弟格之任江西

池塘春草夢芊芊又折葵花贈惠連喜沐恩光栖

省幕肯教清白負家傳德星堂在天涯隔崔丹四夜

雨床虛別思懸莫戀西山南浦勝鴈飛還到五雲邊

清湖別墅

別墅湖邊下築成景幽不數鏡湖清光搖碧嶂龍蛇  
動影倒青天日月行迹跡已疑寰宇隔樂親更覺世

緣輕何年坐我松崖下試聽寒泉落石聲

戊申歸隱登新邑南樓

南樓登眺賀新成颯颯天風吹晝晴桑柘人家連沃  
野蓬萊僊馭引滄瀛炎蒸不到朱欄靜雲霧常栖繡  
拱輕此興老夫仍不淺嘯歌還待月華明

得徐少湖書

高情正憶南州士霄漢俄聞錦字投叙舊分明見汝  
面論心披豁重予愁天涯人遠虛懸榻雪夜溪間穩  
繫舟林卧獨憐成潦倒太平勲業望全收

少川曹守誕辰

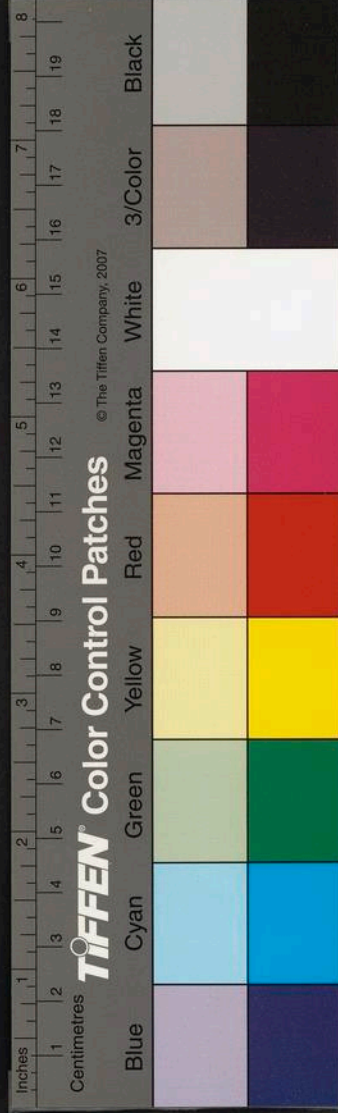

高步丹霄兩鬢青專城名染 御前屏中州嶽降逢  
炎月南紀遙開仰壽星瀛海冰桃紅映酒虛堂瑤草  
綠生庭閣歌吹喧童叟拍手狼峯瑞靄零

戊申夕雨中秋無月十六夜小霽間見雲際  
仍張鎰命酒步檐賞之

月過三五還堪賞雲際時時出素河未覺清輝今夕  
減恨霾圓魄半秋多關山聞笛誰愁思鎰火開尊且  
嘯歌數倚曲欄勞悵望不禁涼意滿松蘿

九日劉尹沈倅邀登南樓

重陽陶令仍幽興携客登樓景更妍木落高天開

嶽簷虛曠野俯雲烟未嫌鴈候催蓬鬢且對鷗群醉  
菊筵笑插茱萸酒滿帽管絃百里况豐年

重陽後五日集伍山泉宅菊未開

菊花已過重陽節步履東鄰尚未開為愛風霜甘晚  
節肯隨桃李媚春腮纍纍繁蕊含珠細嫩嫩斜枝倚  
竹栽秋杪金錢應爛熳可能携榼許重來

重陽後十日凌劔山送菊

菊猶綠蓋已重陽虛負山翁對舉觴佳種故人題尺  
素小盆分我借餘芳孟嘉風帽還堪插陶令秋襟未  
減狂便護煖屏勤愛惜肯教霜露送淒涼

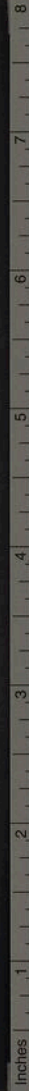

TIFFEN Color Control Patches © The Tiffen Company, 2007

Blue Cyan Green Yellow Red Magenta White 3/Color Black

東洲集卷之八

集陳石山司訓宅

遙秉文旌到海濱  
論心傾蓋對吾真  
已憐雅尚凌時輩  
更覺師模近古人  
下榻留賓馴鶴雀  
過庭有子見麒麟  
芹羨鰓饌供杯酒  
扶醉歸來月色新

哭姜海涯姜嘗守郴州佐九江

耆英忽作芙蓉主  
重我傷悲涕淚雙  
白首論交最知己  
青燈卅角舊同窓  
名垂桂籍先多士  
官有棠陰擅兩邦  
杯酒園亭遊讌處  
懷君情緒若為降

崔東洲集卷之八

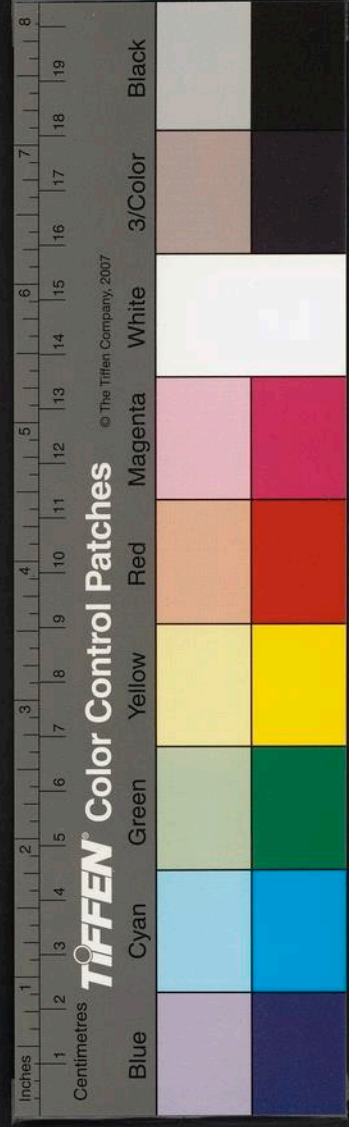
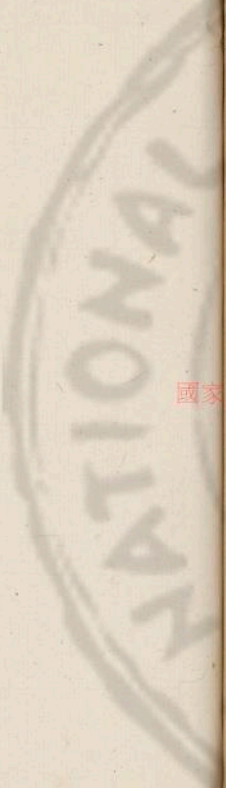

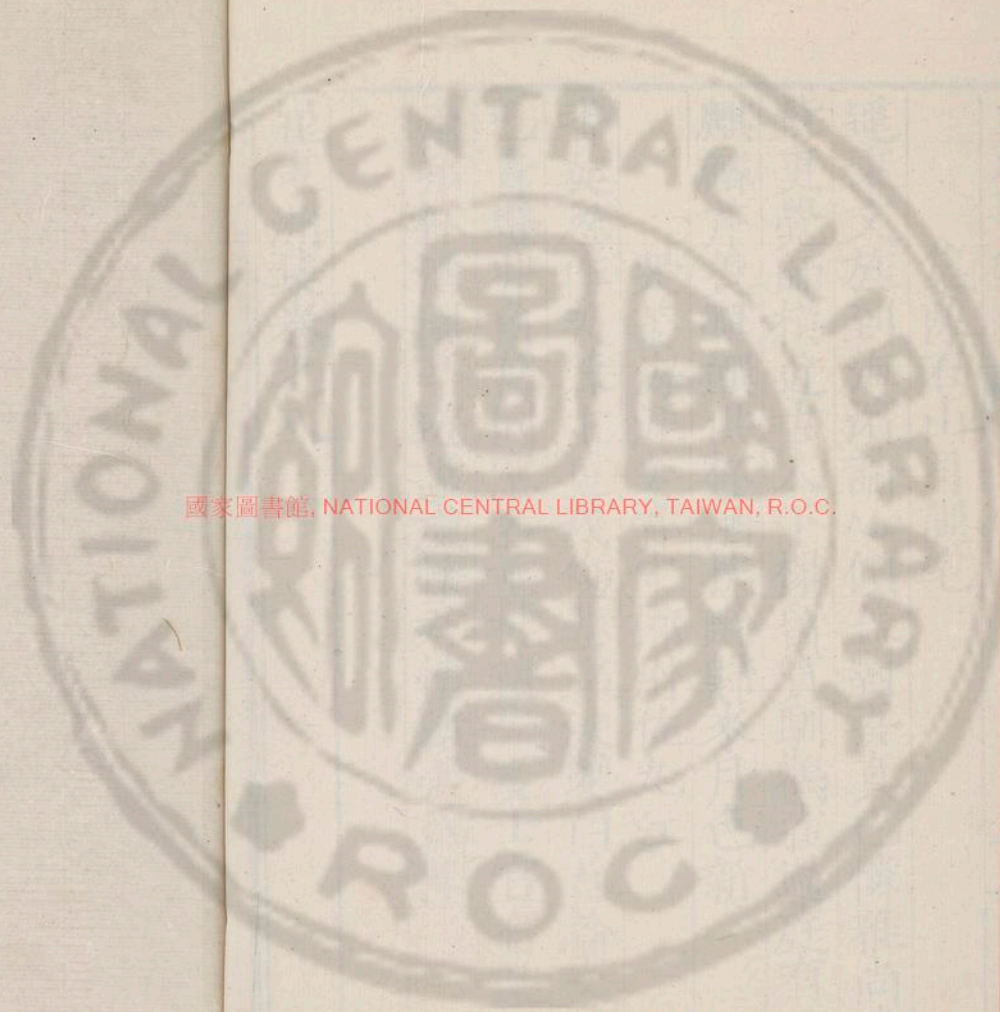

國家圖書館, NATIONAL CENTRAL LIBRARY, TAIWAN, R.O.C.

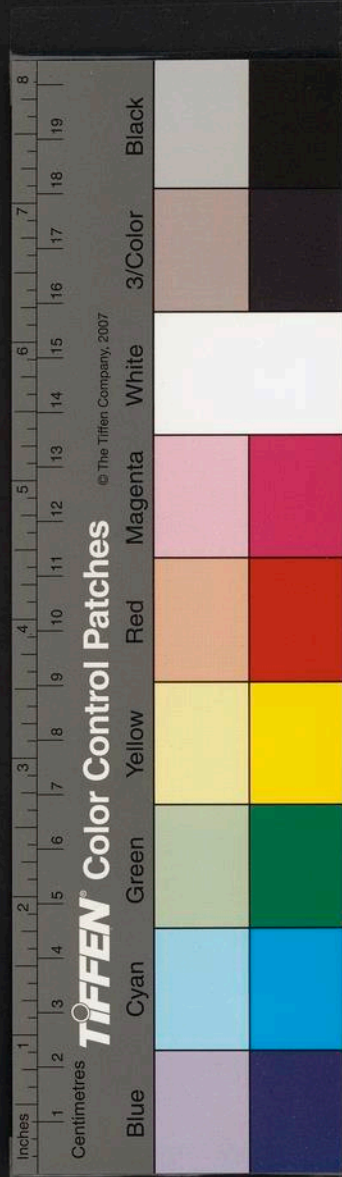



崔東洲集

竹

國家圖書館, NATIONAL CENTRAL LIBRARY, TAIWAN, R.O.C.

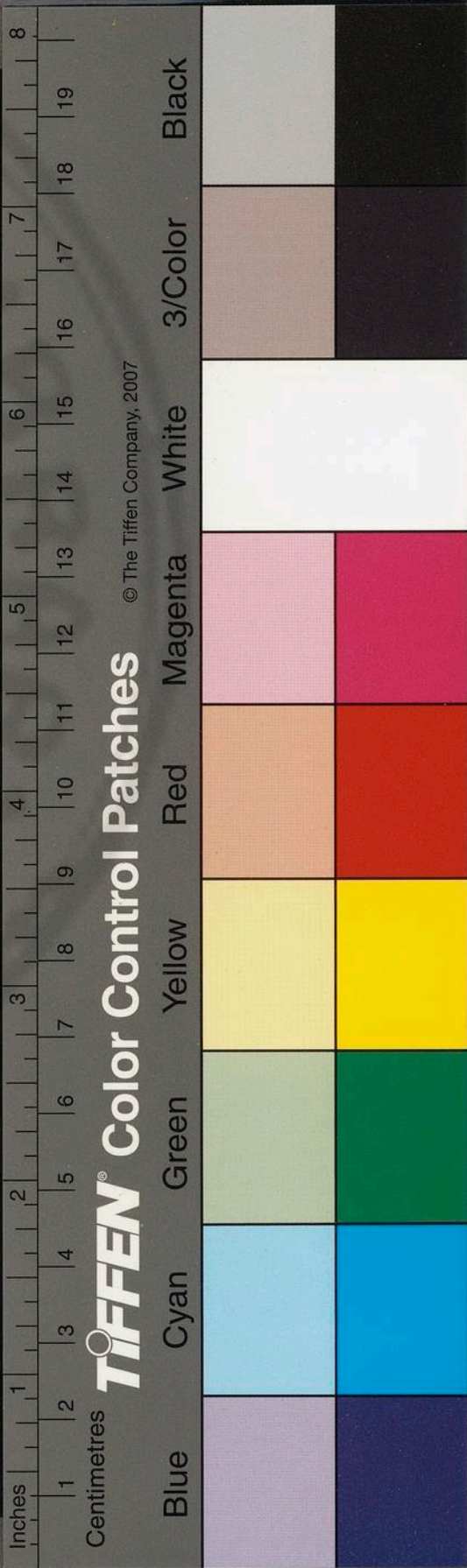





崔東洲集卷之九

維揚崔桐撰

五言絕句詩二十首

遊武當四首

七十二僊城琉璃千萬宮  
 隅隨青鳥去半月紫霞中  
 遙瞻金碧壇龍從雲霧裏  
 入林懸峯巔峻閣忽松底  
 嘉木擁虛壑綠霏繞瑤臺  
 貪看坐不移煩襟洞然開  
 冥登天柱峯恍如生羽翮  
 俯見漢江流影影一絲白

遊雲夢夕憇公署後園二首

蘭舟入雲夢霄壤豁如剖  
 身在元氣中何啻吞八九

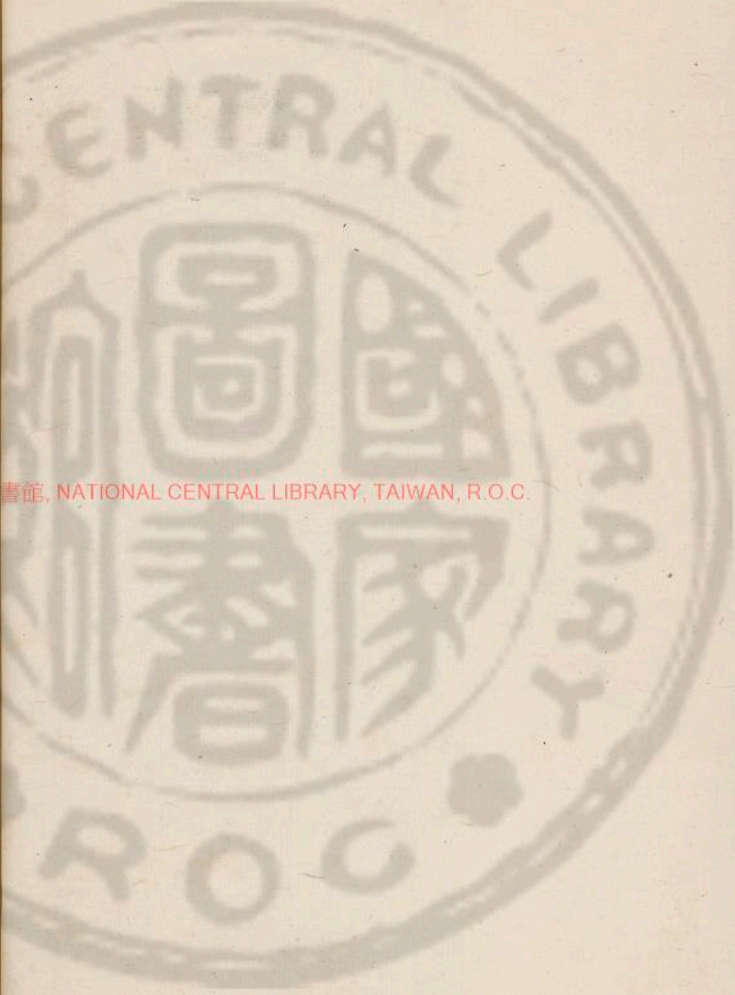

國立中央圖書館, NATIONAL CENTRAL LIBRARY, TAIWAN, R.O.C.

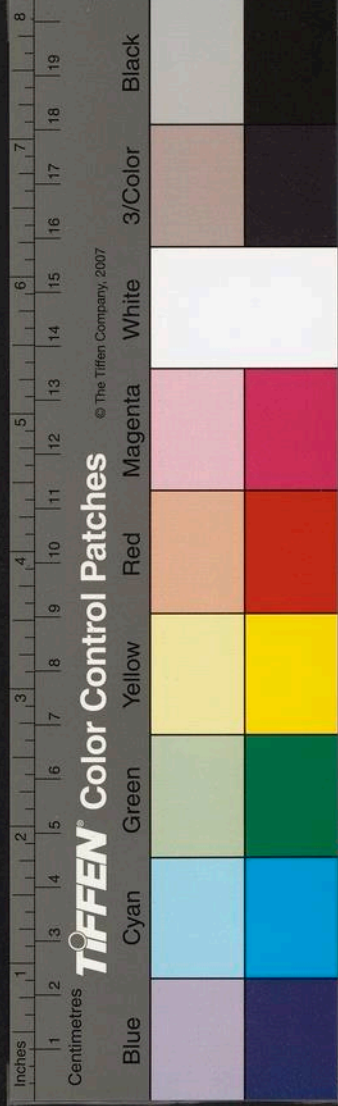

舍舟憇芳林白雲隔溪度遙誦南華手浣薔薇露

中秋前夕集王玉山宅二首

秋半楚山素月洒幽庭彩揮杯坐不辭祗恐清陰改  
秋姿滿庭綠城靄蔭高閣醉月步廣階衣上寒光落

中秋夕小雨集袁靜菴宅一首

楚月如厭客忽拚城東雨聊醉袁紹杯共作秋花主  
白露捐蕙芳微陰淨蘭屋取醉終遙夕蟾蜍愛新浴

別王生二首

我愛王子喬攀鴻碧海遊橫吹白玉笙流響滿滄洲  
長風吹海雲暮結江南樹欲覓孝廉船天空不知處

別胡岵山中丞四首

曾締牛年約續紛翰墨羣聯鑣天上陌飛入杏花雲  
共子鄂渚濱相携采蘭芷一笑澹無言石上秋雲起  
冥登黃鶴樓直探神僊窟頻窺銀漢流天風落明月  
握手再相見燕醅共暮春寒溫話不盡又作別離人

幽興四首

三月醉春風猶嫌春日短鶯花儘意吟蕭散無人管  
六月不知暑深入修篁徑卧聽落泉聲天風吹短鬢  
杖藜步秋溪衣染露華濕竚見白雲偃野鶴似人立  
巖月海天寂寒雲垂墊低何以淨襟抱雪峰叢竹西

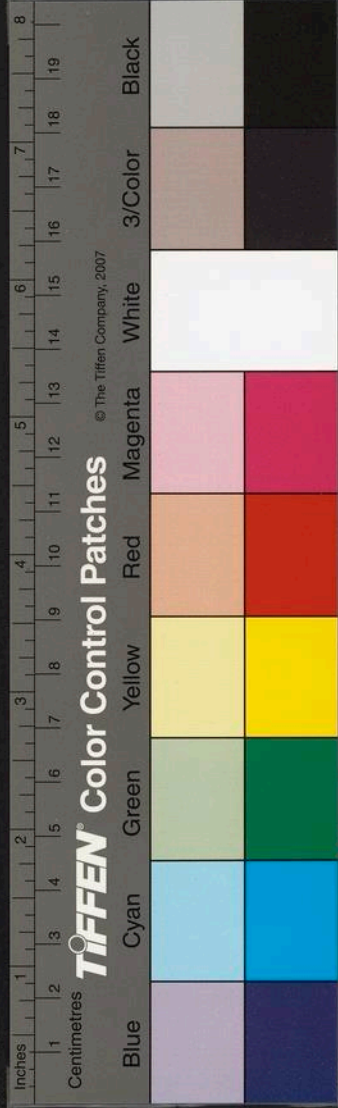

七言絕句詩四十六首

蜀客索詩兼簡余方池館兄

蜀道風烟促使車贈君惟有一雙魚故人問我爲官  
在門拚梅花只讀書

太和山萬松亭

攀崖躡磴入僊門仰見瑤宮紫靄屯更上虛壇最高  
處轉驚樓閣萬松根

襄陽午行

三峴山家雨半犁牧兒吹笛尚銅鞮小桃風軟過柴  
店午爨烟中飛竹鷄

均州曉行

長風吹曉客寒生月細星稀帝子城漢水流煙半明  
滅馬前深草竹鼉聲

鄖陽春行有感

憶昔清秋踏雨沙重來短劍觸飛花黃雲碧草皆愁  
思何處僊人白鹿車

鄖山晚行賦所見

野人麋鹿自同群閉戶山虛長白雲茶婦漁翁歸路  
別竹西啼鳥落殘暉

予每愛普門寺舍西竹未造其所今夕角巾

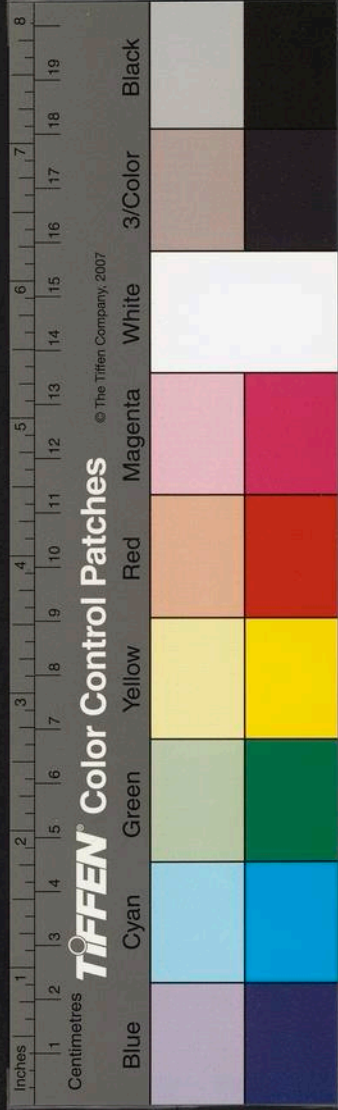

步去興覺瀟然  
山青沙白寺門連  
松桂春深萬壑前  
月色半陰苔石  
路呼僧看竹過西禪

江陵龍山

悠悠江漢接天還  
三國爭雄虎豹關  
何意狂夫能落  
帽至今人只說龍山

章華臺

沙市黃鸝啼暮春  
落花殘雨淨輕塵  
傍人指點章臺  
路煙草微茫認不真

監利濯纓臺

監利千山風雨多  
濯纓臺下漲寒波  
停舟細問靈均  
處更有清流是汨羅

石首繡林山昭烈娶孫夫人所

孤石盤江江水深  
英雄殘甲鐵猶沉  
當年天地纏兵  
氣安得春風入繡林

寄壽儲太夫人

瑤池西母黃花燕  
豸繡雲霄游子歸  
愧我不能鷄黍  
約峴山回首紫霞飛

祁陽道中遊烏符觀四絕

僊臺百尺與雲平  
樓外山圍碧玉城  
偶借石床成小

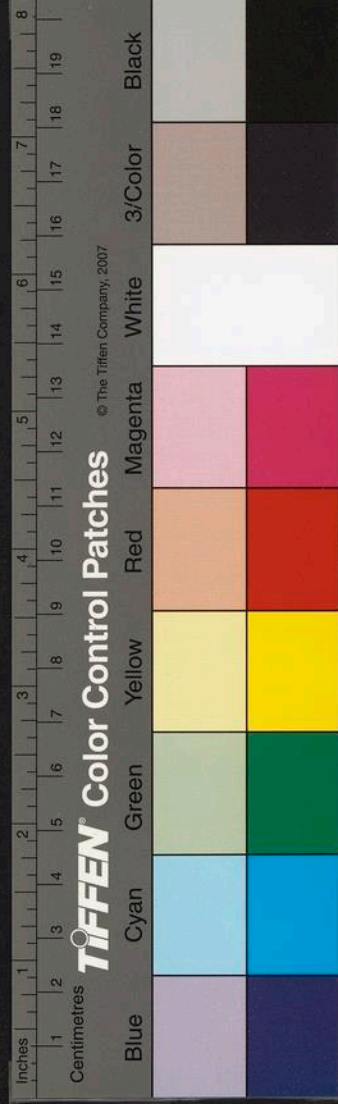



笛鶴背橫吹看上天

嘲松

子於四物為五友而嘲之者以日夕狎之故與之謔耳

獨立高寒節不孤  
風雷時作老龍呼  
無端也道浮名好  
留與人稱松大夫

嘲竹

瀟灑泉溪百畝秋  
只堪清玩伴王猷  
鳳簫莫漫隨羸女  
吹斷春心總是愁

嘲梅

不逐時芳漫競春  
歲寒雪月自相親  
祇緣誤識孤山老  
曾傍西湖看醉人

嘲菊

一秋寥落看花杯  
滿眼芳菲菊又開  
疑是遊人怨春去  
金錢特地買回來

題小景

結箇茆庵倚玉峯  
翠梧疎木鎖芙蓉  
何人踏破蘄蕪徑  
疑是君王問卧龍

張石川小畫次文衡山韻

濃陰灘畔木蘭橈  
幽坐漁翁為避囂  
一曲白雲心共遠  
萬峯回首浸春潮

夏涼思親



夏曰風生竹樹幽披襟閒對一林秋江南江北無多  
路誰寄清涼到白頭

南都思親寄林弟

家近揚州多故人相逢便問白頭親從教傳得平安  
信不及趨庭見面真

南省槐

濃綠庭槐省署深黃金花滿散清陰試聽涼月沉沉  
夜定有風飄絲竹音

松臯閣老翁景三首

懸崖絕壑綠陰多更有幽禽響禪蘿

浦滿船秋色送漁歌

石瘦泉枯百卉凋老梅留得一枝香清風萬壑憑誰  
管盡付詩人入錦囊

雨歇秋風送晚涼小舟橫處碧溪長何當携取如灑  
酒同入菰蒲醉一觴

劉春岡草堂圖

劉向勲名重 帝都草堂遙寄碧山隅桃花柳絮誰  
爲主三月春光看畫圖

葉省庵歸廣陵

楚城二月鶯花亂送客江頭愁暮陰此去吹簫橋上

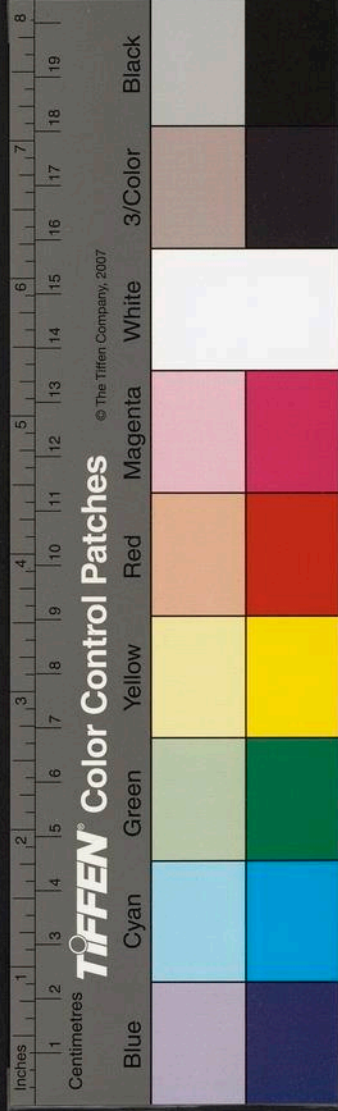



東洲集卷之六  
月想應照見使君心

楊副郎迺翁所作紅梅圖

文昇

孤山老僊已飛去留得僊花此尚傳萬顆驪珠春錯  
落清香不斷到曾玄

西湖五首

湖冷山光岸帶沙石扉茅屋墊人家短墻不解遮春  
色露出早梅開白花  
碧湖堤外帶方塘傍水人家蔭綠楊門掩藤蘿春寂  
寂滿園飛蝶菜花黃

春朝過雨送輕寒半落桃花桑葉團多少樓臺山色

裏畫船移傍六橋看

四山花鳥弄新晴煙處湖光半迤城醉領春風歸去  
晚松聲一路送遊人

雪壓澄湖千萬峯玻璃倒插玉芙蓉野梅亭下呼雙  
鶴轉恐春深改舊容

吳子歸姑蘇

季子風流歸興新萬山啼鳥落花春洞庭水石青林  
裏應有繁陰待主人

張生歸霅川省母

長安遊子罷斑衣九乳山虛雲自飛買得扁舟五湖

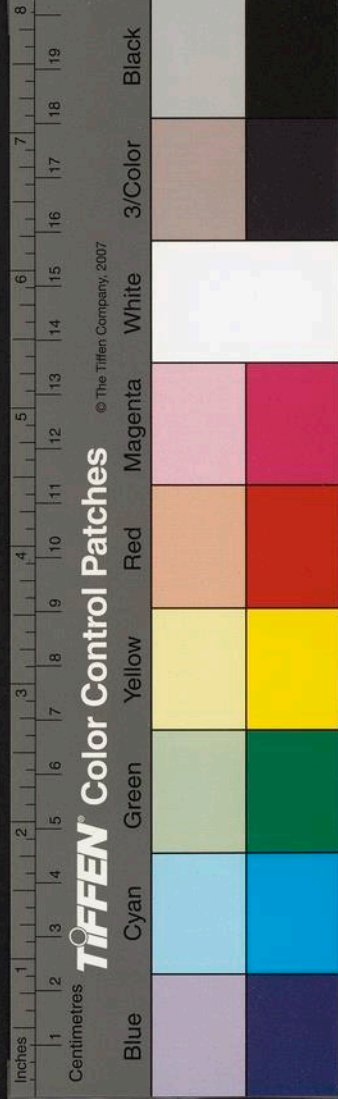

東洲集卷之九  
去青天笑指白雲歸

正月風雪園坐即事

風雪蕭蕭入早春  
梅花零落轉精神  
杏桃自道禁寒得  
偷眼還窺醉飽人

春暮

海上雲生烟雨斜  
碧桃片片點庭沙  
黃鸝不解愁霖濕  
又聽笙歌過別家

別碧潭子

六月天風海氣寒  
碧霄萬里看鵬搏  
何年驄馬揚州陌  
訪舊還能到考槃

虞醫雨歸

楚月小雲沙去撻  
上池深處是僊家  
歸來丹鼎添新火  
坐嘯春風落杏花

崔東洲集卷之九

東洲集卷之九

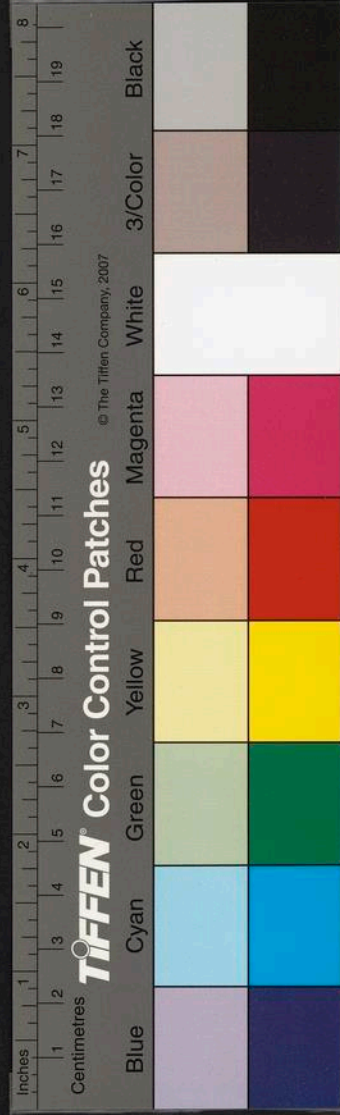

東洲集卷之十

詞三十一首

維揚崔桐撰

沁園春餞別入 觀同年次韻

四海相逢寒溫重叙三十年前錦席高張侯門深處  
 玉卮送煖寶篆凝煙喜芳辰撫景開情群英酬勸此  
 樂誰誇李郭僊况太平時節乘閒取醉賓主俱賢  
 酒籌休問留連看昨夜蟾光已半圓念中外萍踪歡  
 娛未幾 朝天宴罷官轍將旋且須笑語徘徊痛飲  
 一息春宵真可憐為高歌嚶嚶鳴鳥求友詩篇

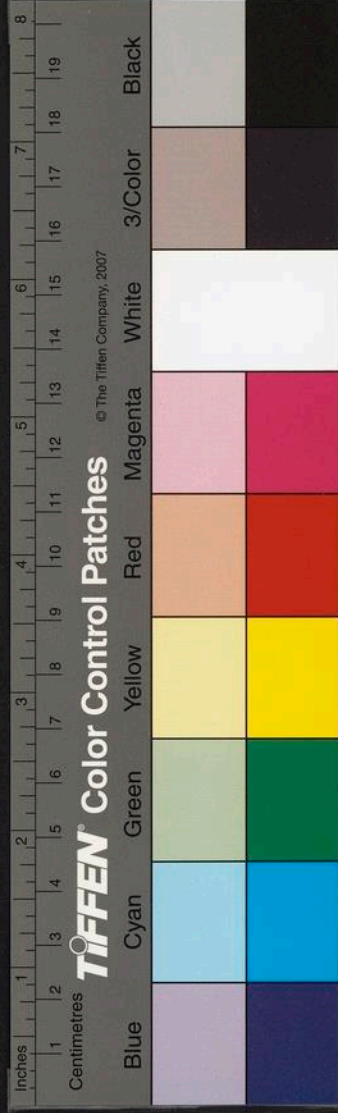

東洲集卷之十

詞三十一首

維揚崔桐撰

沁園春餞別入 觀同年次韻

四海相逢寒溫重叙三十年前錦席高張侯門深處  
 玉卮送煖寶篆凝煙喜芳辰撫景開情群英酬勸此  
 樂誰誇李郭僊况太平時節乘閒取醉賓主俱賢  
 酒籌休問留連看昨夜蟾光已半圓念中外萍踪歡  
 娛未幾 朝天宴罷官轍將旋且須笑語徘徊痛飲  
 一息春宵真可憐為高歌嚶嚶鳴鳥求友詩篇

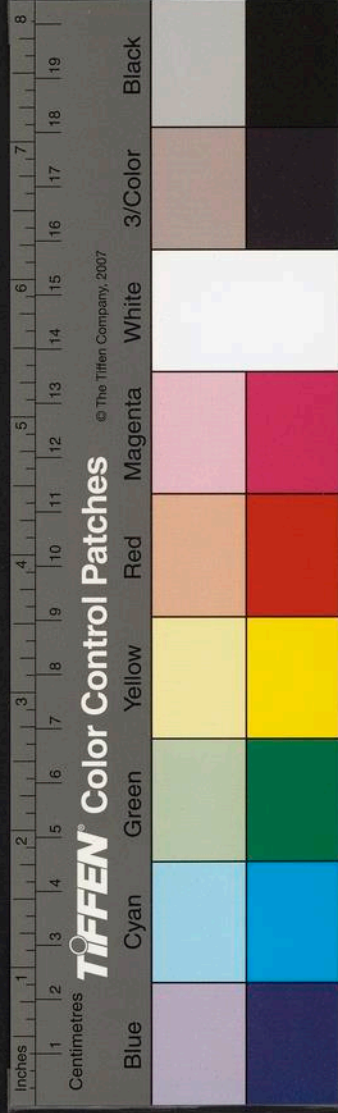

洞天春送盧涑西司成南行

輦路新銷殘雪嫩綠小紅時節陌柳纖條未堪折又  
見高軒別 玉署初盟暫歇望望青霄轍壁水風高  
石城天渺離情縮結

木蘭花慢贈別胡鉞山中丞次韻

肅慎當年地到于今舊事非念塵暗龍庭波翻鴨綠  
赤子安歸好男兒戡利器正揚眉烈烈賦無衣肯使  
鳳凰山下還容豺虎驕肥 節擁熊貔百萬師仗鉞  
鎮遼西看雄威壯氣凌山絕海電馬雲旗况 聖人  
臨紫極且華夷一統仰 龍飛見攬捨等閒掃淨金

城萬古長圖

錦纏道別高子守平涼

風斜燕子正春雨鳳城東萬芳菲競紫爭紅使君飛  
馬翠煙重雙懸龍劍烈烈氣何雄 皂蓋朱旛去遙  
指崆峒覓當年問道何蹤想名書白玉屏中待棠陰  
滿地天上報 重瞳

畫堂春贈陳生伋任休寧

春郊浮煖燕泥香馬嘶嬌柳新楊故人東去古郵長  
把手離觴 滿路江山圖畫迎眸花草文章佐政聊  
登百里堂紫鳳還翔



金菊對芙蓉謝孫子貽菊圖

南省幽閒小齋春暮昏昏睡思方慵驚妙染相貽浣  
手開封頃刻畫堂秋浦冷灑霜姿萬蓋玲瓏 端詳  
把玩逼人清氣白練生風玉壺金井心曾借彩毫寫  
出造化爭雄許梅孤竹瘦此味堪同羞比是春嬌芍  
藥何須對秋水芙蓉自有一家風韻百媚成空

洞僊歌贈白沙村尹新樂

淮海清才一片昆山玉白眼那堪塵世俗抱奇姿幾  
年氣掄虹霓清廟裏未就珪璋雕琢 百里荷雷封  
墨綬銅章烟烟英華纔出璞待從今日須小展金章

應列宿光懸鉅鹿奏成功滿縣種桃花愛白晝鳴琴  
絃歌比屋

風入松贈楊竹窩贊政紹興

鳳城花氣醉流鶯天涯春又生燕酤欲買傾懷抱能  
幾日又送君行官柳路嬌嘶馬長亭杯點飛英 東  
風陌上紫騮輕笑指越江城沃洲天姥黃堂下佐諸  
侯政報新成試問安民何策鑑湖一片冰清

玉漏遲贈王瀛溪守沔陽

麥序午雲輕正紫陌晴絲飛百尺燕子風斜亂蹴葵  
紅榴赤美人璞抱連城想荆楚還知和璧別天門笑

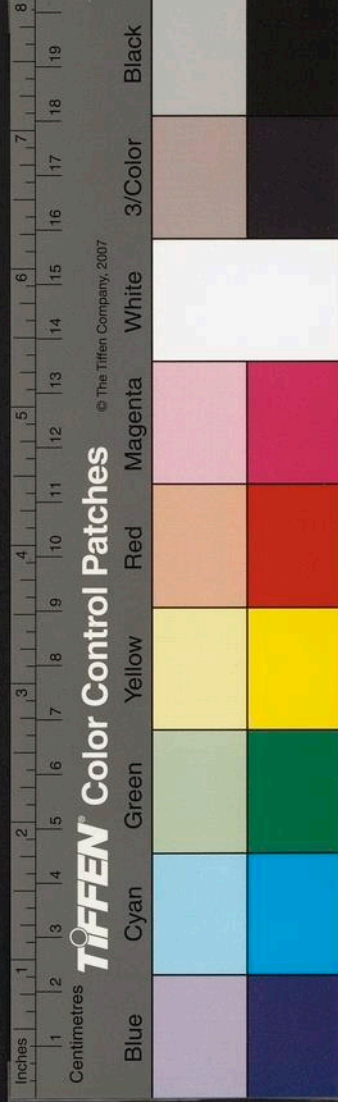

指黃蓬冥冥矯翮 到時煙雨樓開看劍氣橫虹胸  
吞夢澤漁父雙林試問問闔命脉萬頃滄浪水月應  
照見使君清白報成功又上金臺作客

水調歌頭贈寧夏王鳳泉中丞

美人辭我去在五鳳樓頭百尺晴絲遊颺盡牽惹離  
愁憶昔杏花飛馬漫作萍踪鴈跡三十一春秋驛梅  
消息斷玉樹阻風流 五雲端雙闕表鳳還遊相逢  
能幾 詔傳螭尾付邊籌繫肘纍纍金印賀蘭燁燁  
霜旂此別又難留待奏膚歸也杯酒共瀛洲

謁金門贈葉斗問司教上饒

金臺曲官柳陰生繁綠祖杯風引葵榴馥笑倚荆山  
玉 九斗光鍾竒淑胷滿珠璣萬斛清風鐸振靈山  
麓喚起蛟龍伏

御街行贈宗履庵尹金卿

落紅淺絮送春闌繁綠暗燕關金塘新漲鳧鷖水翻  
飛雙鳥難攀雲深泰嶽天渺陽峯望望隔人寰 簾  
垂桃雨舞爛斑風靜玉琴閒纖塵不動桑麻長向隅  
民又開顏丹霄獻勣紫鳳徵書天上使君還

憶帝京贈王園山尹單邑

蘭若翡翠弄幽吟河橋濃綠成陰燕酷聊買醉離思

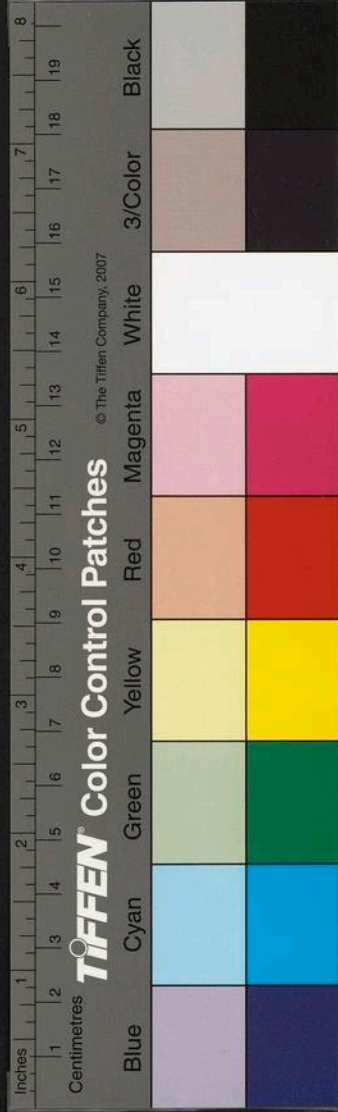

不堪禁清標憐楚玉高價重揚金  
雲擁僊鳧入望  
深羨子還彈單父琴簾垂白日花暎栖霞試聽絃歌  
百里音飛騰瞻碧落話舊合華簪

青門引贈史元忠丞河間

雪月金臺客又見葵丹榴赤鳳城別去佐諸侯瀛海  
蒼烟深處翻雲翻 白玉神京鄰咫尺保障須奇策  
清戩未數松廳別有功名垂竹帛

玉樓春送張子和考績還容城

蕭蕭易水寒千古野草三臺誰比數朔氛燕雪不留  
春百里千家今幾戶 使君惠愛飛甘雨即松山下

清風吐奏功歸去下雙鳧歡呼滿縣桃花舞

謁金門贈輔右橋貳守高唐

文炳江都人

涼颼起雨歇鳳城如洗霜染芙蓉秋色裏君去辭丹  
旆 何處愛民如子鳴犢寒泉河瀾瀾君心試把寒  
泉比一般清見底

畫堂春送許孝卿尹信宜

秋風白露語寒螿燕城別酒香贈君惟有菊枝黃鳧  
去高涼 琴鼓龍生風雨簾寒山舞鸞凰桃花滿縣  
似河陽績獻明堂

望仙門送吳子歸隱

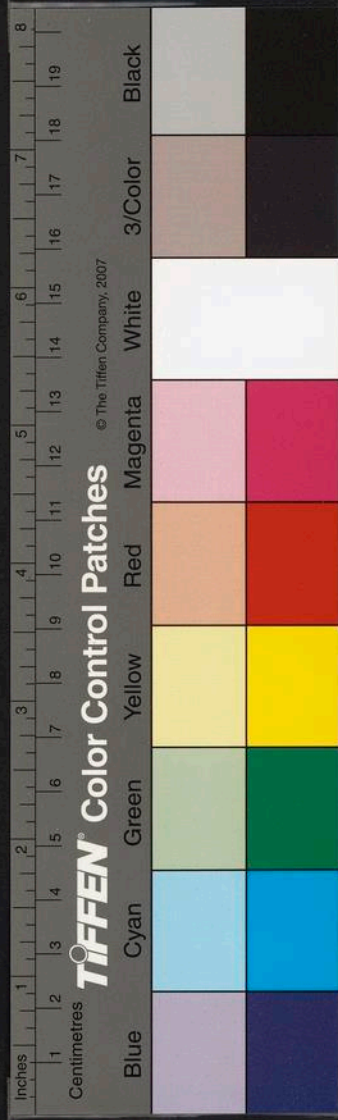



鳳城秋老芙蓉水涼颺灑鱸魚時節尊羹美鄉心起  
一官依日月拂袂辭青紫狼峯之下江瀟瀟好洗  
幽人耳

洞天春送汪子敏任雲中理問

杏花飛馬春風昔年曾共面翁清標愛汝尚見童佐  
閩又雲中明試鑑懸日月籌邊劍倚芙蓉紫塞雲  
閒白登塵靜歸報重暄

鵲橋仙別重之分教泌陽

霜渡銀河秋高金闕白露黃花時節一聲旋鴈過南  
樓愁結處惠連離別紅杏宮牆香芹池館楚楚

碧雲列朱絲寶鐸振時髦看威鳳層霄奮翮

漢宮春壽錢母

淑景春濃正鶯流燕語暗綠飛紅風惹遊絲蕩漾搖  
曳晴空繡屏綰彩擁瑤筵瑞靄簾櫳道是僊姑毓秀  
迴旋甲子初逢雲帔銖衣輕麗羨鳳賓西母桃獻  
東公更喜雙鸞並舞玉樹叢叢笙歌闌裏醉瓊卮飲  
薦斑龍看葭莖齊聲稱願百年繁祉攸同

鵲橋僊送冑子尹興業

燈火江城笙歌錦席暫駐層霄使節曾買燕醪別鳳  
臺柳條纖那堪又折桂海雲長梧峰天渺去去雙

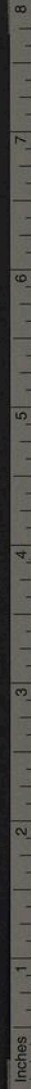

TIFFEN Color Control Patches © The Tiffen Company, 2007



鳧隔越好種桃花滿縣香舊家聲水清玉潔

戊申三月劉伍陳三廣文邀飲覺宮贈沁園

春一闕

杏雨壇前芹風池畔暫駐雲旂正燕子泥香鶯簧歌  
軟煙消晝末細柳娉婷劉向經餘陳蕃榻下清輝相  
對伍喬星錦遙開招邀仙侶舊好重盟佳期莫放  
勸酌停看飛絮殘紅點盡屏幘嘆人生踪跡一場春夢  
鯨吞狐媚空自勞形此會難逢嘉賓良主酒酣起舞  
劍光青聽前村一聲漁父笑入滄溟

卜算子送顧子南歸壽母

海日麗芳洲花氣喧遲晝白首慈親正倚門遊子歸  
時候 膝下錦衣郎爛舞春風袖鸚鵡杯深綠蟻香  
願祝長生壽

風入松四闕詠四景閒居樂

亭臺簾幙鏤重重韶景又東風習懶竹床春夢穩鶯  
喚醒倦眼猶慵短髮烏綸斜裝尋幽日傍花叢碧  
流橋外小桃紅徙倚畫欄東玉笋銀鱗新更美好情  
懷盡付杯中莫笑海翁醉也醉時百感成空

休嫌啼鴉送春歸赤日愛遲遲炎燄隔斷朱樓外碧  
梧陰半落薔薇開卷羲黃靜對閉門剥啄人稀掃

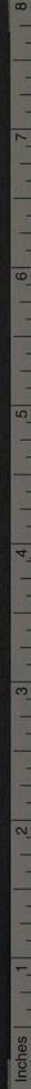

TIFFEN Color Control Patches © The Tiffen Company, 2007

Blue Cyan Green Yellow Red Magenta White 3/Color Black

溪移坐柳條低鷗浴颭芙蓉冰桃雪藕清酣後晚涼  
生為報山妻何處海翁共倚數竿風竹亭西

蕭蕭風雨淨年芳白鴈夜啼霜長空明月涼如洗芙  
蓉老玉露淋浪萬里憑虛極目素襟澄徹相當黃  
鷄紫鱗味堪嘗綵袖舞兒郎銀河珠斗中秋燕東籬  
肯又醉重陽此興海翁不淺悲秋宋玉虛忙

海天風木萬山枯愁凍雀饑烏翠綃帳煖春還在松  
醪熟不用錢酤靴能鬧楚舞燈火照吳歛 歷梅欺  
竹雪平鋪俗想頓消除憑危拍手呼奇絕乾坤古一  
黑塵無盡日海翁吟弄人遊白玉空壺

海棠春贈凌和叔之任韻城

青歸弱柳那禁折柔陽關歌聲三闕山碧曉寒輕花  
醉離情結 仗君南去停仙轍正絃歌滿城時節千  
頃貢章波試比誰澄澈

減字木蘭花壽松屋翁

涼颿新起清熱千頃連秋水七袞蓮平玉耐金芝紫  
酒紅 海天漠漠無繩外煙籠綠閣鶴馭翩翩家近  
蓬瀛地上仙

漁家傲贈胡子歸省

腰佩龍泉三尺水 瑣窗白鶴頭 天子鳳城秋色寒

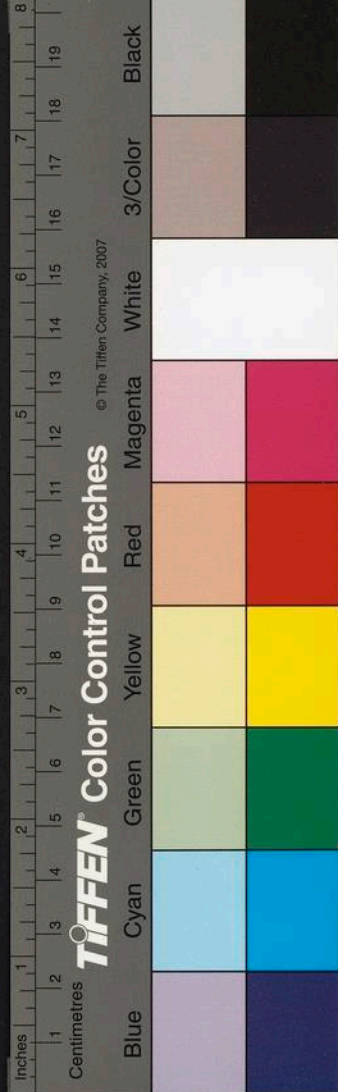

芳正鄉心起青天飛馭涼颺裏 菊采黃英和王蕊  
滿斟金液遙開綺老仙笑頰配顏喜多受社長年壽  
酒從今始

五聯環暗鏡平玉剛憲之東旅

小桃香暖燕風輕潮影飄晴春袍金珮浮聽紗人別  
去五羊城 曾教海岳爭清霖雨蒼生能辭萬里  
天階遠終不負舊聲名

崔東洲集卷之十一

崔東洲集卷之十一

維揚崔桐撰

記十三篇

方山子記

晉陽侯廷言氏別號方山子方山子偕東洲崔子游  
荆南山水間語東洲子曰吾跡則寓斯心無日不方  
山也東洲子質以山之槩曰山莫郡西勢接清源南  
峙孟門殆吾土之勝也而吾固有取焉東洲子曰夫  
山隱者之宅也子將事夫煙壑雲巒鸞吟鳳翔挹沆  
瀣乘清泠散髮披襟於廣莫之埜心會乎調調刀刀

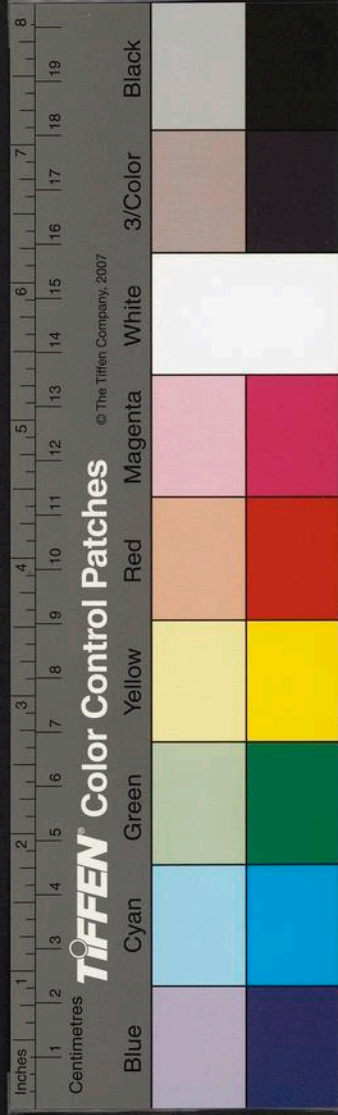

芳正鄉心起青天飛馭涼颺裏 菊采黃英和王蕊  
滿斟金液遙開綺老仙笑頰配顏喜多受社長年壽  
酒從今始

五聯環暗鏡平玉剛憲之東旅

小桃香暖燕風輕潮影飄晴春袍金珮浮聽紗人別  
去五羊城 曾教海岳爭清霖雨蒼生能辭萬里  
天階遠終不負舊聲名

崔東洲集卷之十一

崔東洲集卷之十一

維揚崔桐撰

記十三篇

方山子記

晉陽侯廷言氏別號方山子方山子偕東洲崔子游  
荆南山水間語東洲子曰吾跡則寓斯心無日不方  
山也東洲子質以山之槩曰山莫郡西勢接清源南  
峙孟門殆吾土之勝也而吾固有取焉東洲子曰夫  
山隱者之宅也子將事夫煙壑雲巒鸞吟鳳翔挹沆  
瀣乘清泠散髮披襟於廣莫之埜心會乎調調刀刀

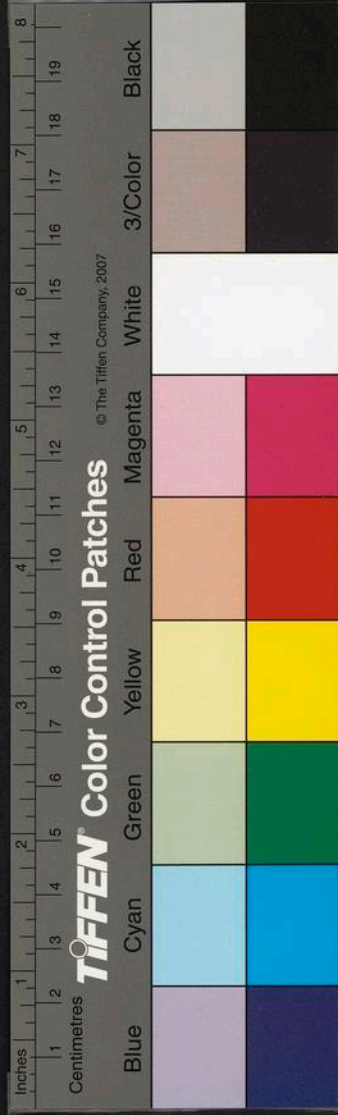

東洲集卷之十一  
情融乎唱于唱喁茲以取適已乎曰有之吾不能倚  
於其跡也夫山有用世之靈焉月胎神乳雉飛鵲化  
膚寸成雲霖雨萬有補天分乎五色鎮區紓乎九光  
子將應鼓鳴而起躍懸鏡照而昭蘇已乎曰有之吾  
未始溺於其通也夫天下皆山也夫山皆可有也達  
人至士托意於物是故武陵五曲披圖意隨姑射老  
僊馳神雪月子將假一隅之石則鰲峯鷲嶺皆吾故  
物南探東陟取無盡藏已乎曰有之吾未敢以多取  
也將顧名思義云耳東洲子曰噫嘻子既已聞命矣  
敬以直內義以方外易道也夫義斯剛剛斯中正中

正爲方君子所以終身也時乎初九潛龍勿用則不  
易乎世不成乎名樂則行之憂則違之確乎其不可  
拔也時乎九二則龍德正中至柔而動也剛至靜而  
德方重明以麗乎正也介石而不終日也是故立不  
易方動靜惟時時止則止時行則行其道光明也吾  
子仕甫達而義思止執非下而義不隨無所欲而義  
以仕是深有得於方之義而非以其山也方山子曰  
唯唯子爲我記之吾將服之以終吾方

吳氏祭田記

嘗水吳氏故有祠堂肇事於其先安素翁璋而祭田

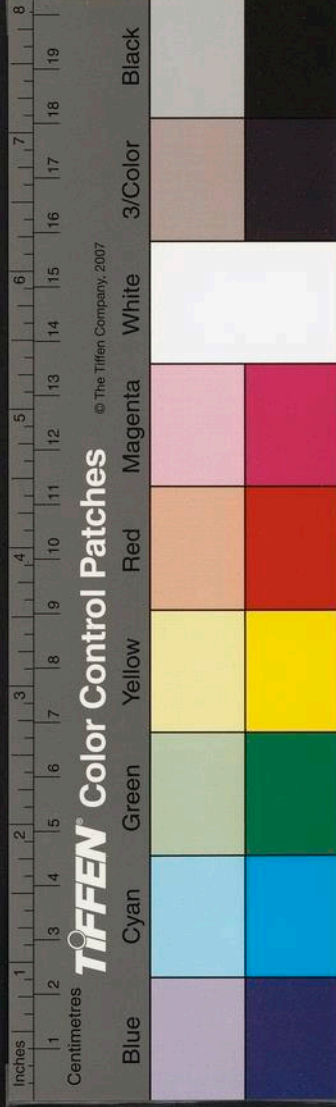

東洲集卷之十一  
未議厥嗣太僕簿龍謀於仲兄光祿丞鳳各出田爲  
歲典給紹先志也史氏崔子以少卿蒞滁龍以實謁  
且徵言爲世守問其族指且田數曰胤也蕃田出於  
仲若季者合五十畝洎同志者餘十畝問其統曰統  
有宗族之政聽於斯凡祀齒昭穆事既修儀綴食懲  
慙謹示恩義焉問其物曰肴實數有正不豐昵不逆  
薦問其歲入曰入有贏惟昏嫁是佐屈乏是予崔子  
曰斯舉也可不謂能子孫矣乎夫孝子之心愛愛則  
釋而其邇長孝子之動慤慤則著而其事庀孝子之  
義周周則辨而其禮肅孝子之情公公則流而其澤

咸今人有一畝之宮斗粟之田必思以庇其子若孫  
而子若孫以祀逖罔追憎焉若遺者何心哉或有事  
焉弗惠弗時以匱爲說而嗇其享惡用其爲孝思哉  
若或貴如賤富間貧不以毛列甚焉秦越其宗薄恩  
隆怨休戚不關焉者去禽獸幾何哉吳氏之若舉也  
以言其繹則事亡若存以言其事則治物孔明以言  
其禮則崇本篤倫以言其澤則苞蓋之風可以興吳  
氏之門嗣是而安得不崇以延乎雲仍焉者安忍於  
目替矣乎苟有德之不類將斲厥規利厥田者宗子  
當告之曰史氏已記之石

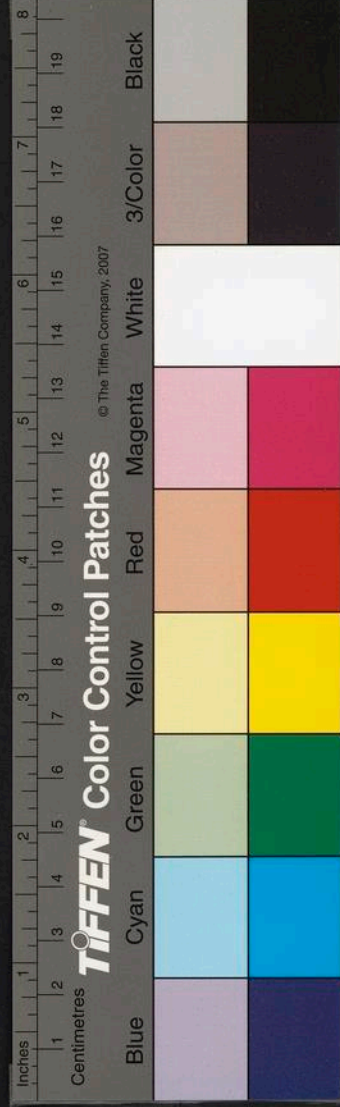

重建城隍廟記

海門城隍廟肇建 國初比年江通邑徙百務草草  
 廟祀尚虛丙寅春邑侯渭南裴君紹宗來蒞邑政適  
 當其劇營建鹵莽不可歲月者率經改作學宮首新  
 尋謀諸丞王君杰簿潘君惠進耆老於庭而告之曰  
 明有禮樂幽有鬼神 祖制炳蔚宜各受職廟當亟  
 成神其鑒吾與民圖修甫數月廟成中殿旁廡前門  
 後寢比若干楹神有首幣有亭繪堂繚垣綜理整整  
 廟中置神主公案筆視凜凜如生朔望必就禮之默  
 而退越三歲政成民熙今年夏侯以賢能被

命內徵將別去史氏桐方以養病歸卧海廬耆老王  
 佐周瓚謀其徒謁桐屬為廟記以昭侯績桐按周禮  
 有司民之祭我

太祖皇帝勅斯神為鑒察司民城隍京師附享山川  
 郡縣咸像祀無乃周官遺意耶嘗伏讀 聖制神所  
 鑒而簡在帝心一語志將以重責畀神司夫君司夫  
 臣以慶及元元至深切也吾侯初政首誦 制詞而  
 立之廟迄今心跡鑿鑿幽明無憾可記也耆老曰侯  
 績多矣將何如桐曰是當次第記耳侯今德澤將及  
 天下在吾職又當為不一書也姑侯之姑侯之

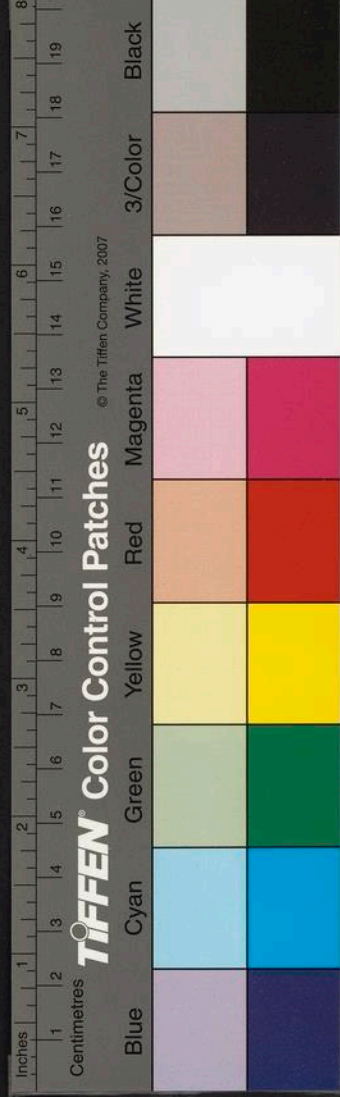



嵩少山人記

南溟張子東洲崔子偕游楚於均穀諸名山得大觀焉張子語崔子曰吾於楚之游非楚也志在洛也均穀諸名山之觀也非均穀也自在嵩也少也吾身之寄若地也諸山也固跡也抑意也吾游也觀也意也無日而無吾土吾山也吾固仕也亦無日而非隱也請別號爲嵩少山人云崔子曰嗟乎子之隱其諸異乎人之隱也夫吾聞隱者之隱也其游也將有事夫避也其觀也將有事夫獨也其寄也將有事夫往也吾子之游不泥其地而以其志則天下皆可洛也吾

子之觀不泥其山而以其目則凡山皆可嵩少也吾子之寄不泥其跡而以其意則無乎其不可寄也魯之東山之岱宗孔之有也而環夫轍凡有皆孔之有也是達人之隱也嵩岑之丹丘潁水之由非無所有也嵩頽之餘非有也是隱者之隱也若子也者無避也亦無不避也非獨也亦非不獨也非往也亦無不往也其諸異夫人之隱乎嵩少山人躍然喜翔然舉擊白石而歌曰唯嵩之龍從兮吾將與俱唯西室之崆峒兮吾與其虛唯溶溶之靈靈兮吾善其攸紆唯夙駕之莫迴兮脩吾驅既而歌曰嵩有仰兮亦有伏



TIFFEN Color Control Patches © The Tiffen Company, 2007

Blue Cyan Green Yellow Red Magenta White 3/Color Black

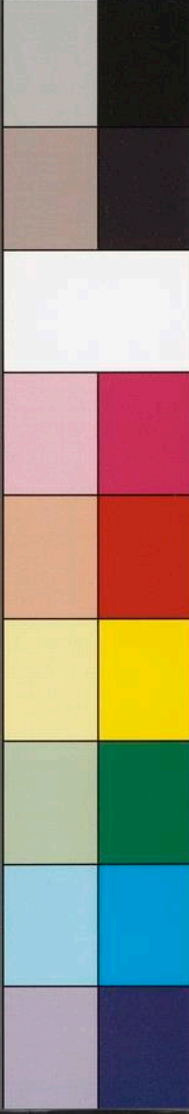

室有窳兮亦有幅雲之揚兮爰復微子之忠告兮將  
安穀崔子從而和之曰中有合矣跡非其離矣幾有  
會矣理爲其隨矣無固無從矣見群有之怡矣吾云  
誰之思矣唯山人之時矣

杭州抽分廠題名記

竹居薛子監浙稅歲滿當代圖名貞石遡前是役者  
逮竹居凡二人虛其左方以俟來者屬記於東洲崔  
子東洲子曰是不可以無名也哉竹居子曰吾非謂  
必欲名也計前乎我者有二石焉吾日考之得其是  
者師之實以爲有私淑焉嗣是而弗名將奚傳弗傳

焉後乎此者吾之得失將奚若是終焉重吾過而莫  
之省也東洲子曰噫公矣哉薛子之爲心也夫政本  
之道焉爾道求之心焉爾心惟無欲則投之華麗而  
不休試之財貨而不叛幸之艱劇而不啻唯無我則  
觀之物我而無二參之俯仰而不惑徵之古今而不  
禦是道也錢穀甲兵非爲粗道德性命非爲精嬪代  
屈信非爲變動靜語默非爲常孔子曰吾道一以貫  
之孟子曰仁人心也非謂是與魯求之薛子是役征  
矣而紓以寬詳矣而制無擾有矣而廢者興安矣而  
紊日整察矣而阻獲便貨矣而義自絮夫是謂無私

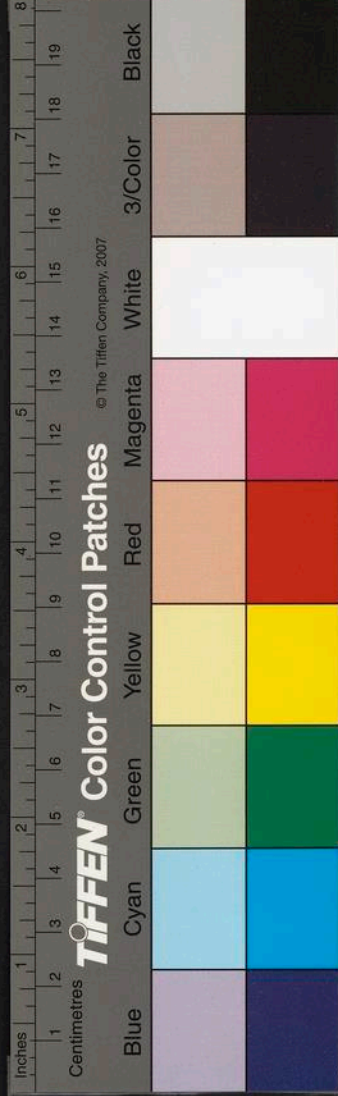

是謂無我猶惴惴焉懼私我有我之孤前脩也無以  
示之後也後是有莫考於今也自考者莫補其闕也  
而復是舉焉公矣哉薛子之爲心也充其心雖用之  
天下可也薛子嘗與予語心學而大益予故即其記  
名而實以心以求益於後是名者云

胡安定先生書院記

秦州爲故海陵境城西有岷壤曰泰山桐童時嘗執  
經西游間從長者後一登眺焉山有神宇謁者必肅  
拜祝禧桐心醜之獨不爲禮計別茲山餘四十年矣  
聞前御史雷君徹其神而虛之嗣是崇正者更置書

院並主范文正胡文定二公於其中旁列諸生舍豈  
非以安定爲海陵產實在昔儒宗文正嘗監西溪有  
捍海功矣乎桐心賢若舉而未遂一瞻拜也嘉靖戊  
戌冬十一月舜原楊君瞻以御史按蒞海陵首詢安  
定公遺跡得茲山爲講學故處爰立石以識因晉謁  
二公焉既而嘆曰禮貴專專斯顛顛斯感禮厭瀆瀆  
斯傷傷斯射鄉賢名宦崇當以族錯列互舉非所以  
尊師重道右能象功也爰檄有司奉文正公主奠置  
名宦祠廼專俎豆安定公焉圍徵言於桐以碑其祠  
桐也鄙無能爲役竊憶斯童時志也爲重有感曰上

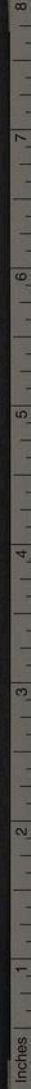

TIFFEN Color Control Patches © The Tiffen Company, 2007

Blue Cyan Green Yellow Red Magenta White 3/Color Black

東游集卷之二  
古無傳人中古無傳事近古無傳心地渺風微遂成  
飄響魄長雋負泯焉莫聞者衆矣是故耳感者淺而  
疑目感者真而傳鄉里大賢悉諸遺乘誦諸黃髮其  
儀形馨欬宛然百世之下者不減於親炙也可以列  
視而莫之崇乎列視而莫之崇是雖生斯土者亦莫  
知吾鄉爲孔之魯孟之鄒也何所觀法乎安定先生  
以經術行義名天下景祐初受文正公之知薦定雅  
樂白衣殿對天子賢之教授吳中諸生愛之如其父  
兄直講太學天下宗師之至墻舍不能容是又非丁  
度之所能阻撓也且今天下後世可忘所宗乎是故

君子之於有道者讀其書則思見其人入其境則思  
及其門循其跡則思久其傳舜原君之愛道殆不容  
無是舉也舜原冀人也而追慕安定若此鄉里之彥  
瞻依左右者爲心當何如耶書院前二堂故題曰經  
義制事後亭曰後樂今扁其前曰安定書院祠曰安  
定胡先生祠亭曰觀海是役也翼其成者州守朱君  
登倅朱君懷幹林君廷樟徐君份以徵言勤者海門  
令孟君梅咸有得於舜原之同然者云

監察御史楊公祠記

壽春古右郡也比年政斁民乖弊端作焉嘉靖戊戌

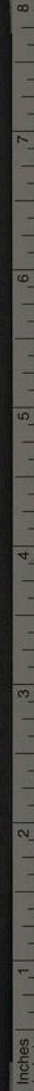

TIFFEN Color Control Patches © The Tiffen Company, 2007



秋七月舜原楊公以監察御史奉

命清戎留都北郡爰駐節於壽謂斯爲諸郡中土也公所展錯一以崇本利物爲化間嘗省諸民災見其旱方病稼水或圯城疾疫疔仍民日嗷嗷公曰嗟乎天胡降毒吾民展轉若是耶省諸民害見其萑葦盜興羅織盈康公曰嗟乎胡同類之相殘亦若是其烈耶省諸風俗見其絃誦日虛士氣弗作前修典墮俗禮就淫公曰嗟乎故習尚之去本趨末若是其弗古耶既嘗得之矣予得之矣災戾感害由政召風由倡始是非民之罪也無乃有大蠹矣乎於是乎首逆大蠹

捕其逆醜浪濞一盪壽民大悅於是乎禱天以降霖豐隍以固城召醫以問疾置義塚以埋死而民災紓推扶風之故政且捕且宥以弭盜雪地下三年之群冤以拒訐而民害熄標約立程講學考業授以著述聯以同志表以鄉賢示以禮節而士風勵民風誠壽民復大悅鄉老景某輩屬其徒而告之曰人有虐於汝者汝欲遠之乎僉曰然人有德於汝者汝知報之乎僉曰然且夫子之於父母也生也圖其形死也銘其行祀也主諸祠將以傳諸子孫也果人情乎僉曰然迺今楊使君之蒞我壽也捍我災禦我患良我子



TIFFEN Color Control Patches © The Tiffen Company, 2007



弟淳我風俗真父母之保赤子也吾人誦諸口孰與  
藏諸心藏諸心孰與傳諸子孫吾將圖所以俎豆之  
可乎僉曰然廼相率謁州大夫錢君輩以生祠請州  
大夫輩咸曰然後作無何堂序告成凡若干楹亟走  
其耆老某庠士侯汝白劉鶴年以碑事謁桐爲紀  
郡願報之心猶夫壽民之心也是豈二三子之私也  
哉詩曰豈弟君子民之父母又曰子子孫孫弗替引  
之舜原公之謂與公山西蒲人諱瞻舜原其別號云

重建國子監典簿廳記

桐以庚子年三月巳酉蒞國子祭酒任越三日辛亥  
偕司業前峯王君從以諸廳洎六館師生達觀學宮  
焉仰規制省廢興也始諸殿廡齋堂見可以墜聖者  
十之三次生舍見蔽者庠者闕閤者矣焉蕪穢莫辨  
位址者桐愀然嘆曰是不可以繕理矣乎前峯君曰  
先是某嘗以繕理

請命下工曹工曹以節費寢是司空之責也吾不得  
而爲也次各屬廳宇至典簿廳焉廳凡若干楹構坐  
整整闔埴若新桐釋然喜曰胡獨是之尚無廢乎典  
簿唐牧曰是前祭酒中川王夫子司業內方童夫子



TIFFEN Color Control Patches © The Tiffen Company, 2007



之命也督植程度者牧之爲也廳故置啓聖祠左比  
年毀廳以益祠址也二夫子廼命牧以廢庫材治廳  
損費益闕龜勉成之洎諸齋居器用亦因創庀焉是  
亦司空之責也二夫子以力尚可爲廼自爲云耳桐  
曰嗟乎且柰何哉天下事可以爲者由乎已者也不  
可以爲者由乎人者也吾人亦脩夫可以爲者耳廼  
進館生而告之曰二三子吾不能新爾宮尚冀以新  
爾心可乎居爾仁路爾義六牖爾禮讓以弗墮吾晨  
夕之訓能之乎二三子曰唯廼進典簿而戒之曰斧  
藻其染而不斧藻其躬君子之恥也典簿有關領之

責焉出納之司焉靖共爾守者可以爲也能之乎典  
簿曰諾僉請鐫斯言以爲二三子安且成典簿之終

宋文山文忠烈公祠記

黎今堯勳之治東臯也政和民宜紛弭務簡暇則率  
邑庠師生就安定先生祠講學焉嘗讀邑乘至宋文  
山丞相經臯度海諸詩撫卷歎息曰元胡之禍自有  
天地以來未有此大變文山之節自有君臣以來未  
有此達忠當時就義棄市嗚呼醜類猶淫涕洟至今  
祠廟所在過使淺夫亦知尸祝焉况丞相勤王經歷  
之所遺音尚存此而莫爲置祠尊崇則今日所講何



TIFFEN Color Control Patches © The Tiffen Company, 2007

Blue Cyan Green Yellow Red Magenta White 3/Color Black

事迺白祠事于巡江御史江右胡使君且以工費由  
庀請胡君方戒嚴江防懼民習之不逞也惕然避席  
曰賢哉令也其務敦民本識大義矣乎樹風化暴固  
吾使者職也其以部下罰金助令乃董振必躬以治  
東東禪寺隙地曠爽可宅也遂易地以祠其所中為  
祠宮凡若干楹前為門凡三楹又前為門濱諸河表  
曰忠烈祠祠之東西即僧舍為兩廡紆民力便香火  
也有道有墀有垣中外整整定時薦以春秋用圖永  
永俎豆丞相焉甫逾月而工萃教諭吳元曰是役也  
賢令實倡之明使君實成之元輩願忠孝諸生之心

術幸毋孤吾先師孔子戒此其機也盍記諸迺狀其  
故徵言於東洲桐桐曰丞相死之日宋亡已七年厓  
山亦亡五年矣而竟求一死以報國其精忠義氣非  
所謂貫日凌霜無所為而為者乎我朝追謚忠烈  
坊表教忠以廟食京師所以揚前休風萬世也於今  
去丞相餘三百年矣而渾浮鴻跡之鄉一有感觸遂  
興敬慕而崇禮之丞相之忠烈殆將與天壤相始終  
也哉東臯故有安定祠茲益以文山祠焉為公且師  
者泮宮戾至之餘時登二賢之堂展禮申義以勵士  
氣以風頽俗吾鄉士庶豈無爭自濯磨棄乃凶德日

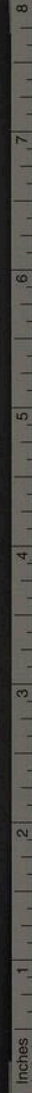

TIFFEN Color Control Patches © The Tiffen Company, 2007

Blue Cyan Green Yellow Red Magenta White 3/Color Black



就鼎圖者乎否則崇名而棄實喜跡而忘心是上以古人之行求之而下以不肖之心應之非所望於吾鄉也

新建通州石港察院記

兩淮煮海地凡爲場三十焉淮之南爲揚揚之東場實居其十故事郡縣咸置御史院所以預致館也顧獨缺於諸場無乃謂其迂且僻耶抑薄其地未或周於置耶是故御史每駐節祇於郡縣雖勵志勤民躬親鹵壤者不越宿而行已戒僅勿勿趨辦焉耳歲癸卯蓉岡徐君奉

天子命監察兩淮漕政甫至方勤勤於時巡疇諮剔蠹勅裘是務也且以行部無歸爲缺典焉運判郭文仰謀諸運使李邦表輩曰先是分司亦無定署比年置署石港石港實諸場中土廣輪相比出入四均置院莫若茲土便亟具請於蓉岡君君曰可損部下贖金檄通州知州李充拙授慮事同知歐陽時督其植判官楊廷璽翊其勞於是乎物土方命時日庀材用會庸徒稱畚築均廩直疏水道三越月而院成厥素弗愆院中爲公堂後爲懋堂爲寢爲軒堂之前爲屏門又前爲正門門之外表以二坊堂之左右列耳舍

Inches 1 2 3 4 5 6 7 8 9 10 11 12 13 14 15 16 17 18 19 8

Centimetres

TIFFEN Color Control Patches

© The Tiffen Company, 2007

Blue Cyan Green Yellow Red Magenta White 3/Color Black

東洲集卷之十一  
牆垣厨廁閭埴秩秩僉謂是役也吾使君實勤國計  
興來許不可以無紀也廼以碑事謁東洲崔子崔子  
曰吾聞若古勤民君子動有時宅有常朝以興事由  
阼升堂嚴帥厥屬書以作功端居展采俾民勿隳夕  
以內省就食有所計勞補過日晦節勞定息有寢風  
廼興用無入於憎淫以克兢厥職是故詩稱攸躋攸  
寧為民動也茲院之作也旅有次次旅則職安民可  
近近民則情得出可時時出則事集所以樹德省風  
阜財康國者蓉岡君之斯舉乎余故辭其幣而為錄  
其實俾嗣至君子知始作者有深慮焉殆非虛器為

也

### 石山樓記

休寧東南之埜為林塘林塘壤沃而秀儲范聲遠氏  
族於斯築室於斯扁其賓堂曰義樂左右廳曰一樂  
曰和樂至石山翁者益亢厥宗嗣以堂焉扁曰保和  
保和之後晚構樓數椽規制視諸構為獨隘蓋翁之  
志懼後世雲仍日入參汰嗇其晚構昭以儉也翁瀕  
考終授產諸子樓屬季子本濟焉有為本濟謀者謂  
宜撤樓以務崇本濟曰否否津也聞善事其親者奉  
以成訓考以舊德任以惇固猶懼其隕厥緒也警之

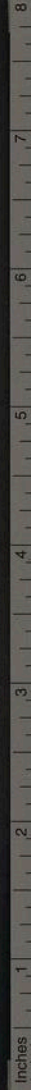

TIFFEN Color Control Patches © The Tiffen Company, 2007

Blue Cyan Green Yellow Red Magenta White 3/Color Black

東臺集卷之十一  
以箴砥誦之以晨夕陟降之以羹牆所以明紹述興  
來葉也先君子以儉德聞而津也以不德承之不亦  
遠於孝乎雖有巨麗吾能居諸扁其樓曰石山樓殆  
將顧顏扁爲過庭以棟宇爲師保也本濟日游南雍  
於余塔保生木爲莫逆交不難千里偕保生過余以  
樓記謁余曰范氏其有子哉古之愛其親者覓一扇  
焉猶玕襲而展玩遺一硯焉猶撫摩而涕泣况弛其  
構而從於違其何以訓吾知本濟之斯舉也瞻扁則  
思親思親則愛樓愛樓則務約務約則保業所以衍  
令德於勿替者不在茲乎且聞林塘有多景焉本濟

登斯樓也聞牧歌於蘿阜樵唱於深山則思翁之笑  
語對春野之耕雲秋潭之釣月則思翁之嗜樂俯環  
秀之樓望聽泉之閣則思翁之居處面蟠龍之焦石  
臨躍鯉之芳塘則思翁之棲遯孝思爲益廣將嗣服  
爲日宏引翼爲日長是樓之畜業之豐也居之卑道  
之崇也范氏其有子哉

新建泰州東臺察院記

東臺故無察院每御史行部輒就館千分司分司官  
則退就於鹽課司焉兩淮袁運判才謀諸東臺場使  
吳紹曾曰東臺實泰州十場中土御史行部道所由

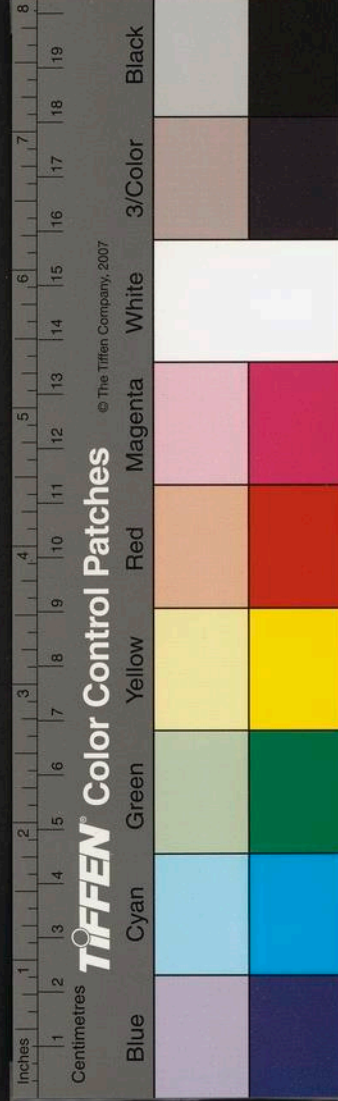

出無院以攸躋則旅無寧次事涉苟簡非所以崇等  
威立國計也且通淮二司各置院而泰州獨無無乃  
於綜理有缺乎亟以建院故請諸御史雲汀齊使君  
君以爲然檄才授其計紹曾督其成於是乎慮事庀  
材分工董植程功頒直其土方撤故祠以爲址其庸  
徒召募有方無煩諸場其費出運司公帑八百餘金  
其命日始癸卯仲秋其告成是歲孟冬院中爲公堂  
後爲寢堂中爲軒各四楹左右爲耳房各十楹前爲  
中門又前爲前門各四楹袁運判謂雲汀君之奉  
命南也多有懋政建院其一也盍記諸廼以碑事

謁東洲桐桐曰天下事其成與否有幾焉我 國朝  
鹽課司之設餘百七十年矣而院事尚莫之講何哉  
上焉者豈無志焉而下不足以承之非幾也下焉者  
非無謀焉而上弗之可非幾也雲汀君以務內之學  
據彪外之治本之以純篤敷之以激揚勵政勤民虛  
已體物奉使之賢者也運判之能足以周旋紹曾隨  
牒寄迹不負科名亦一時之良也是故上有志焉下  
克承之克承則志同志同則事集是之謂和會下有  
謀焉上弗鄙之弗鄙則謀獲謀獲則事成是之謂嘉  
逢余所謂有幾焉者非耶觀一院之作而幾於上下

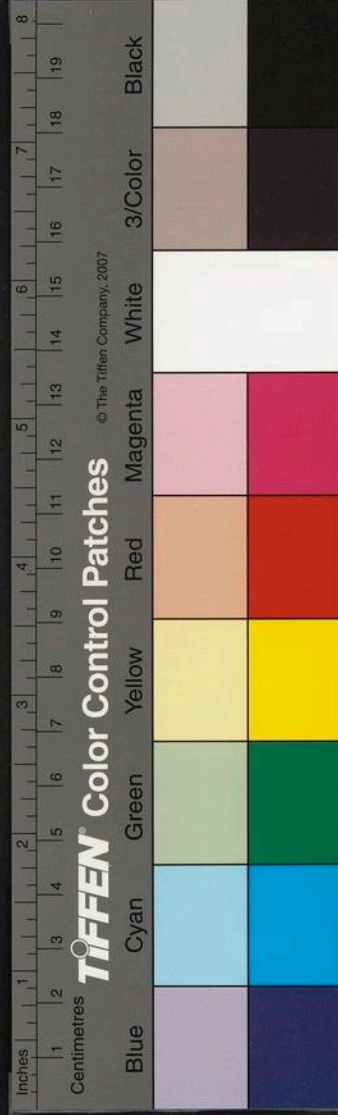

東洲集卷之十一  
十一  
交相成則天下之事可以偏才理耶吾今廼知雲汀君之政豈曰著在淮海雖達之天下可也雲汀君遼陽人諱宗道別號雲汀云

宋丞相文文山先生書院記

監察御史行菴陳使君奉

勅督兩淮鹺政君克勤攸司周歷部所戊申孟秋濱海涉淖抵通之石港焉石港故有宋丞相文先生祠蓋丞相由高郵而通渡海遺蹟也使君瞻拜展敬企慕徘徊者久之既見其棟宇圯腐且群蒙雜集廼嘆曰趙宋三百年仁厚風化至先生而報成天地萬古

之綱常正氣賴先生而不隕知祠宇其神而制不崇則不尊不尊則不敬不敬則不從非所以昭前烈興嗣學也亟檄有司相土恢院延師授徒用廣崇奉焉謂海門劉尹燭善規畫也俾慮事授成謂邑簿沈欽斂經理也俾庀材典植謂司帑羸儲可取給也命運判舟從儒發金三百有奇於是群司勵力奉公勉勿愆素已酉孟夏以就緒謁前為門中為堂後為寢又後為講習所左右為耳室統若干楹使君為題其院曰忠孝堂曰浩然介劉尹暨邑庠師生謁碑事於余余曰桐也不德荒蕪之言惡足以辱文山哉既有感

8  
7  
6  
5  
4  
3  
2  
1  
1 2 3 4 5 6 7 8 9 10 11 12 13 14 15 16 17 18 19  
Inches  
Centimetres

TIFFEN Color Control Patches © The Tiffen Company, 2007

Blue Cyan Green Yellow Red Magenta White 3/Color Black

東洲集卷之二  
於使君命名之義作而嘆曰顏斯名者其知道矣乎  
傳曰事君不忠非孝也戰陣無勇非孝也先生自齟  
齟時見學宮所祠歐胡諸鄉賢咸以忠謚即欣然慕  
曰沒不俎豆其間非夫也弱冠舉進士有司奏其廷  
對忠肝古誼爲得人賀及宋事不競雖敵臣弘範亦  
以忠孝盡矣爲改心勸正氣一歌所謂立地維植天  
柱貫日月繫三綱云者是誠浩然磅礴塞宇宙而盪  
滄溟者也是氣也孛羅之怒不能屈柴市之慘不能  
殺杭湖之盈縮不能阻厓山之颶濤不能溺殆有與  
胚運元化相通者要其問學出於孔孟成仁取義

之贊其源淵可溯也已使君既恢迺崇奉且圖買學  
田若干畝館穀十場俊秀其中俾山仰斗瞻童習而  
壯行焉吾知端其本而作其氣者其貞忠茂節豈無  
文山其人嗣而興乎使君山東登州人諱其學蓋宿  
聞鄒魯之風者也

遷海門縣記

海門故東洲鎮置縣命名肇後周顯德中編戶百有  
二十里元至正中以江患北徙禮安境我  
國朝改隸維揚附諸通損里爲三十有七正德中江  
愈逼西徙餘中境嘉靖己亥颶濤溺民土日蹙甲辰

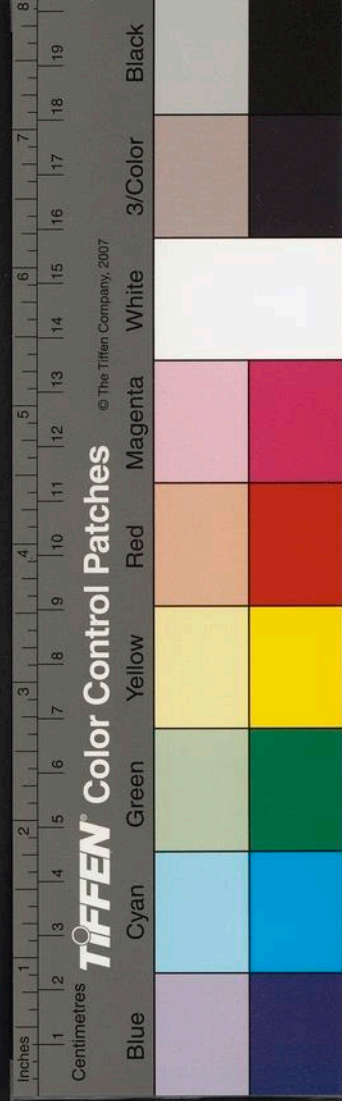

汪今有執請損里爲十有四會入  
覲復議改邑益地以聞

今天子允厥請命下撫巡時巡撫都御史王公晞巡  
按御史賈公大亨奉公惟謹掄郡倅陳坦如臯今劉  
一中輩協州縣相土裁議焉嘗代巡牒群屬曰邑不  
遷則民溺治無土則邑虛何地可宅何里可割經度  
以俟請勿弛攸司錄若勸王中丞牒群屬曰慎廼始  
圖慮廼作事厥尤幾何厥金幾何會計以俟請勿弛  
攸司錄若勸群屬議曰通州之東四十里海門之西  
三十里有土曰金沙南襟漕河北負阜埜東有港焉

曰通鮮流入河環其在西有港曰豐甌厥流入

河環其在左之南則利和雄鎮此山祠宇煙火鬱葱

峙若輔右之西則狼軍五峯茂林喬木聯青列秀宛

若新宅金沙一里可以水奠溢清幹六里可以裨虛

出帑金五千六百有奇可以須費籍新裒舊可二十

里撫巡以議聞制曰可位址卜食倉揭甫興汪今

尋以陟任去陳郡倅攝邑篆無何張令廷器至僅暮

歲以改任去邑庠教諭劉文榮攝邑篆諸賢代續董

振其爲先者縣治宅厥中學宮宅厥左弘模傑構翼

如煥如大規薰創而群工未悉舉也劉令燭至時沈

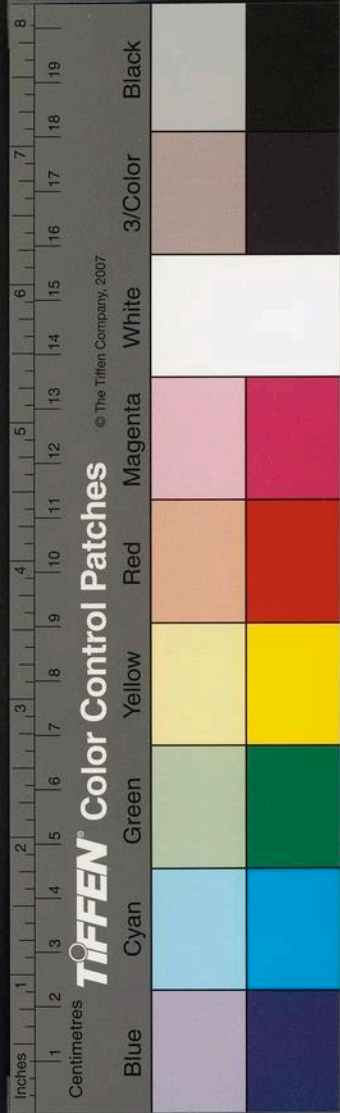

簿欽黃幕在美克一乃心令遊畫廳定衢補遺庀闕  
諸未集者次第就緒於縣治所益者有吏舍有行禁  
有土神祠有甬有垣於學宮所益者有啓聖祠有敬  
一亭有生舍有鄉賢祠名宦祠有神厨有舍秀門縣  
之前以爲論石亭中明旌善有亭陰陽醫社有學總  
通有舖後則城隍有廟養濟有院僧道有會司講武  
有場右則公府有館憲臺有院南則便民預備有倉  
駐節有亭廣通有石橋附廊有三壇議外增置者南  
城築樓可門可望遠近坊可仰可興河渠七橋猶  
貌祠宇咸取給贖金館議中千金歸諸郡帑莫有私

也邇迺闌堵相軼蔚然蔽塹有衆倏倏若安故土時  
髦融融濯磨故習占籍者欣欣和會樂觀新政工始  
於乙巳訖於庚戌僉謂祠實茲土產能悉改邑顛末  
以碑事謁祠不敏姑紀其謀且勞者俾百世之下享  
有榮懷者知所自云

修築捍海堤記

淮南之東爲維揚維揚屬土濱海而爲州者有泰有  
通爲縣者有如臯有海門煮海諸場麗焉歲常鹵水  
入畝民病傷稼趙宋文正范公司課西溪謀築堤捍  
海自泰以抵于通沈公起令海門續范堤而東抵呂

8  
7  
6  
5  
4  
3  
2  
1  
1  
2  
3  
4  
5  
6  
7  
8  
9  
10  
11  
12  
13  
14  
15  
16  
17  
18  
19  
Inches  
Centimetres

TIFFEN Color Control Patches

© The Tiffen Company, 2007

Blue Cyan Green Yellow Red Magenta White 3/Color Black



四二堤蜿蜒可數百里民實賴焉車徒轢躡積久日  
圯我

朝洪武間颶濤作民大溺嘉靖己亥颶濤作民又大  
溺先是巡撫諸公嘗議請修築以遷代薄邊有志  
焉而功莫果也行庵陳使君至遵海而東諮詢凋瘵  
愀然嘆曰堤以捍海有堤弗治與無堤等民瘼岌危  
可緩莫之急耶乃覈實以覆聞既得請而君以  
當代去東江楊使君至怏怏然曰行庵斯舉急民隱  
也吾當亟成之亟成之乃謀諸郡守韓君一佑俾檄  
諸屬相宜慮事而後授役焉海門負海切邇鹽場受

割尤劇劉尹燭沈簿欽議曰比邑之場曰呂四曰餘  
東曰餘中曰餘西曰金沙堤之闕宜補夷宜築者共  
為丈二萬八百有奇計高可一丈廣可二丈工役直金  
稱厥功事廼濟御史以授郡守守曰主簿欽其董之  
場之比通者曰西亭曰石港堤之夷者計為丈三千  
二百有奇工徒直金計幾何曹州守金修築之議如  
海門御史以授郡守守曰同知李宜春其董之比如  
臯者曰馬塘曰掘港比泰者曰草堰堤之闕者丈幾  
何工徒直金計幾何脩補之議亦如之御史以授郡  
守守曰同知張鶴主簿李濟其董之議既定乃發漕

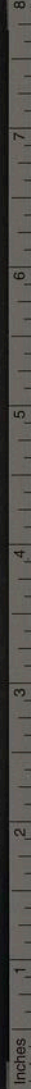

TIFFEN Color Control Patches © The Tiffen Company, 2007

Blue Cyan Green Yellow Red Magenta White 3/Color Black

東漢書卷之二  
司帑金萬九千有奇兩以給群司群司受牒惟謹督  
植程功無敢翕訛肇後庚戌秋七月閏冬十二月告  
成東北相望九九屹屹如岡如墉可以永賴民大悅  
知縣燭以勒石紀績請御史謙謙不欲有也問于東  
洲桐桐曰若古洪水治而兩儀位禹服績而民生粒  
蓋前弗作則弗傳後弗繼則弗引范公之後沈公引  
之沈公之後寥寥數百祀無聞焉何哉使是役先已  
亥而舉則咄唯赤子萬命豈賚爲魚鱉乎君子謂二  
御史之功當不在絕沈下可泯焉而無紀耶是役也  
御史不惜費厥直稱力民無怨咨故事易功民滿既

防三農歲有秋人競趨作故工不斲且立法保護責  
歸鹽總使更迭歲守小圯輒益土故勢可久陳君山  
東登州人名其學楊君山東章丘人名選皆甲辰進  
士

題省軒詩畫帙

斯帙有象有言得象而非言德弗徵也得言而遺心  
譽弗情也觀心者亦求諸省忽聞耳惟省察惟克治  
聖功也心弗省弗知弗知也者懵懵爾省弗治弗行  
弗行也者憧憧爾其何能淑余觀斯翁之象古殆有  
道者乎讀頌翁之言確抑有徵者乎考翁之素孝也

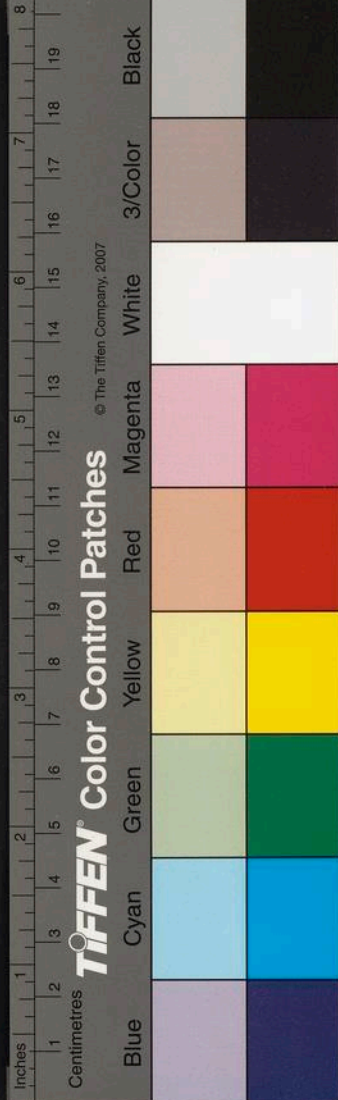

友也義也省而治治而執情聞其不悖者乎余嘗承  
乏茲館聞夫人之良而弗錄焉史氏責也是用表諸  
帙端且系以詞曰吾心有靈覺神與天心通彼昏者  
凡子汨沒漫垢中聽為有耳聵視為有目矇冥行迷  
溪壑寧知蹈機罟有美山中人俛如獨抱冲所貴知  
我寡僻栖芳桂叢靜觀時內省慕曾修聖功洗心融  
萬感約已完天衷山人今已矣跡遠道不窮瞻象晤  
德音因心考厥躬懸知百世下仰止師高風

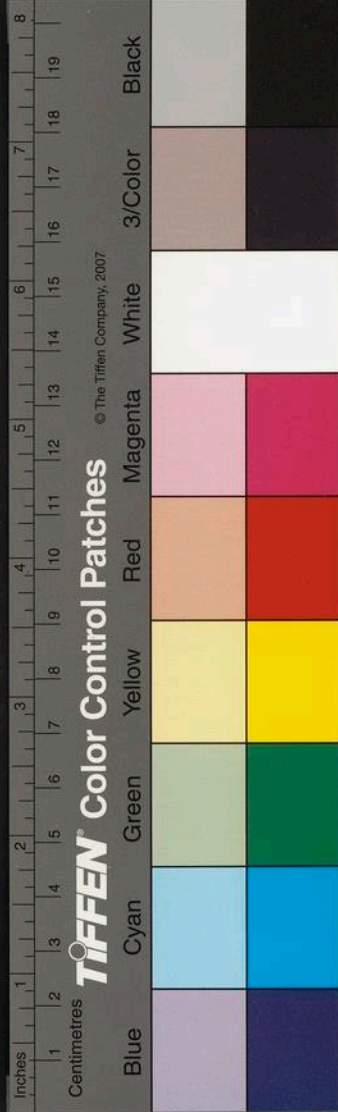



國家圖書館, NATIONAL CENTRAL LIBRARY, TAIWAN, R.O.C.

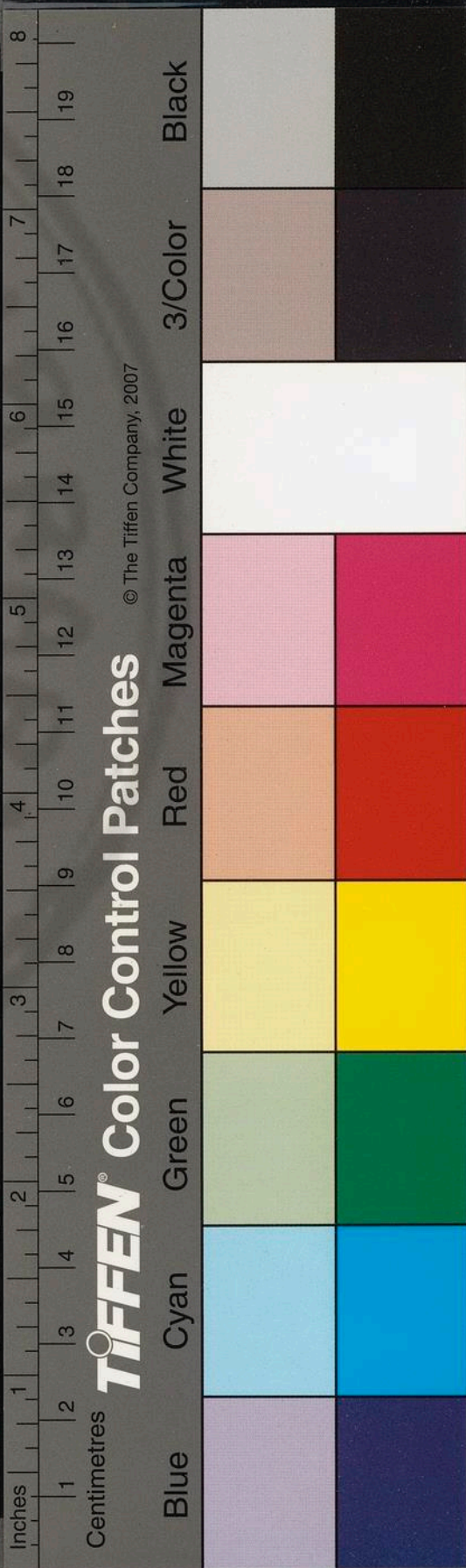

崔東洲集

鏡

國家圖書館, NATIONAL CENTRAL LIBRARY, TAIWAN, R.O.C.

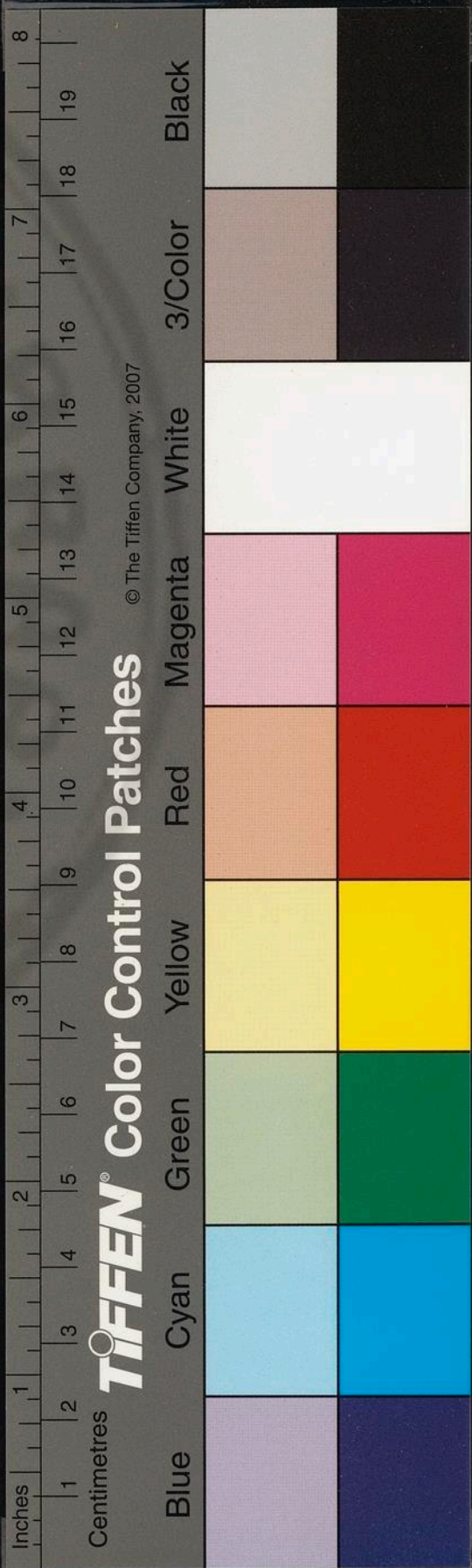

五

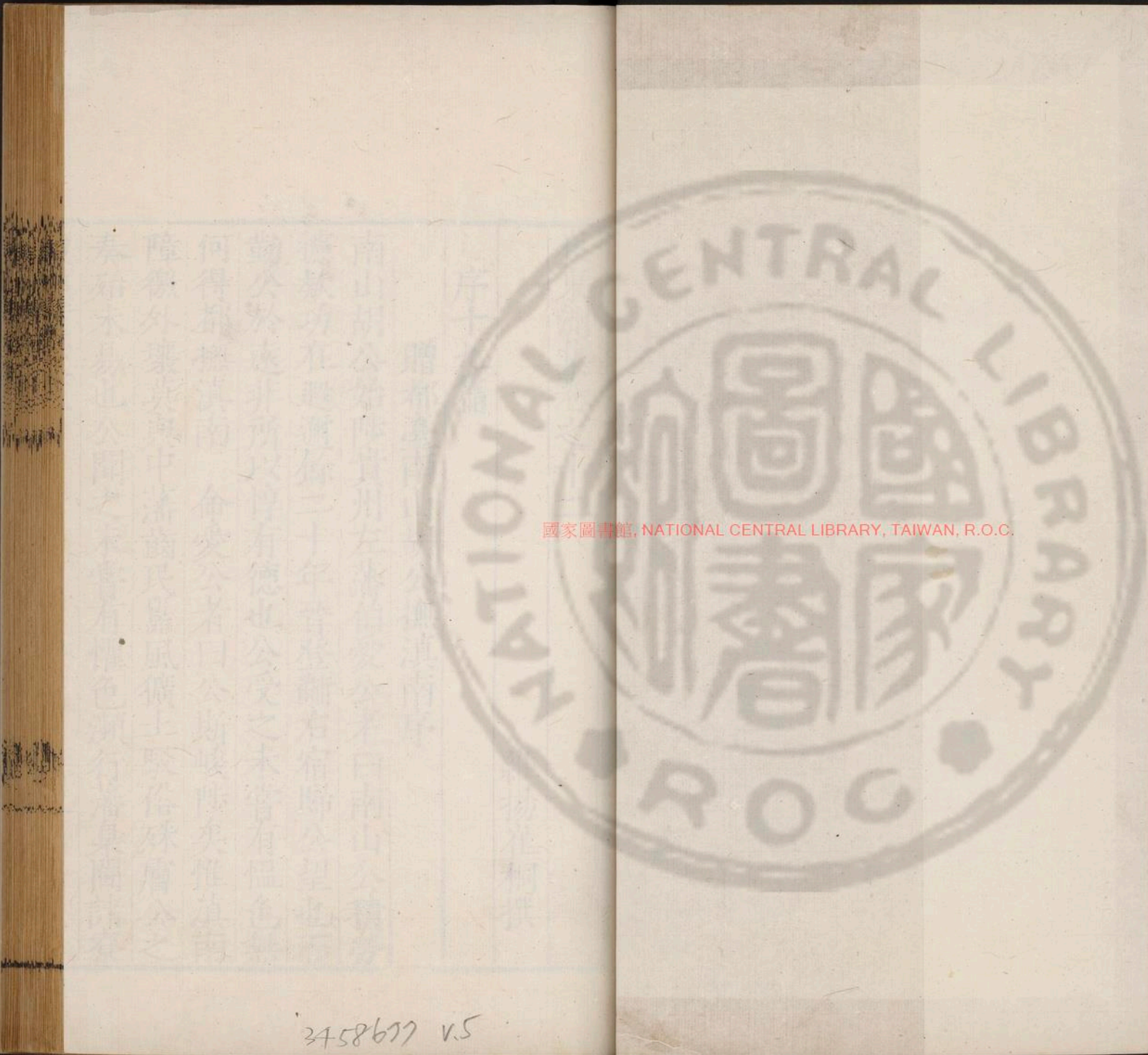

國家圖書館, NATIONAL CENTRAL LIBRARY, TAIWAN, R.O.C.

3458677 v.5



崔東洲集卷之十二

維揚崔桐撰

序十九篇

贈都臺南山胡公撫滇南序

南山胡公始陟貴州左藩伯愛公者曰南山公積勞  
攄欵功在遐邇餘二十年晉登黼右宿歸公望也而  
勤公於遠非所以惇有德也公受之未嘗有愠色無  
何得都撫滇南 命愛公者曰公斯峻陟矣惟滇南  
障徼外壤莫與中藩齒民囂風曠土駁俗殊膚公之  
奏殆未易也公聞之未嘗有懼色瀕行藩臬閫諸寮

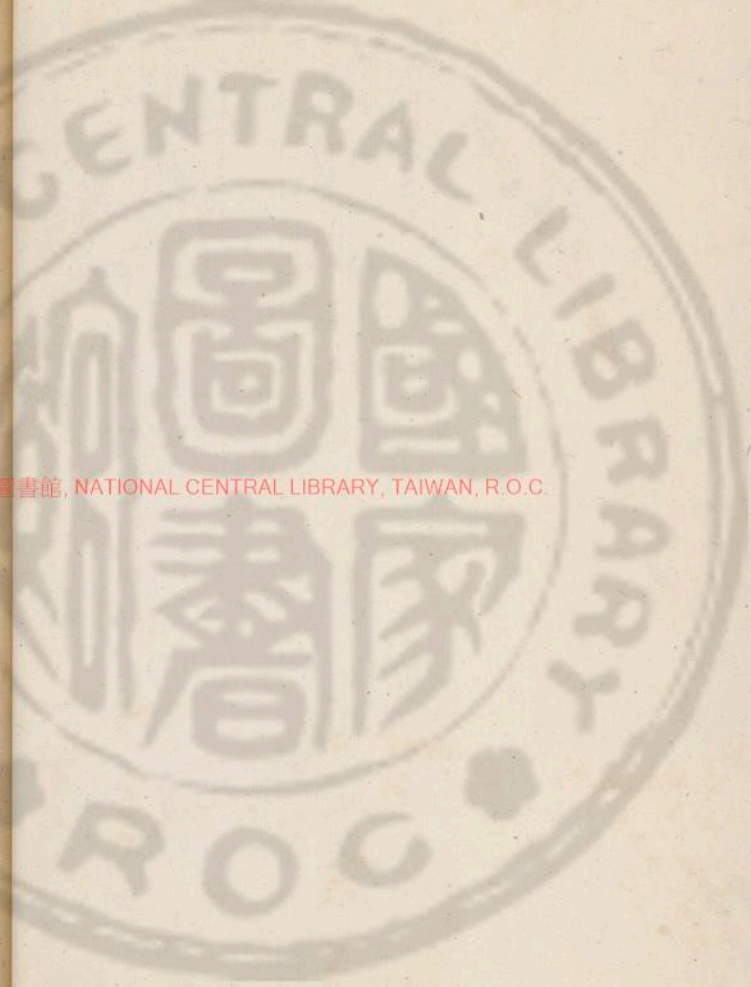

國立中央圖書館, NATIONAL CENTRAL LIBRARY, TAIWAN, R.O.C.





案餞公於江之許東洲桐酌公酒而晉告曰中丞聞  
天下有逸才如騰黃驤裏矣乎夫愛騰黃驤裏者將  
騁之千里乎騁之庭中乎聞天下之器有純鈞巨闕  
爲神物矣乎純鈞巨闕弗利於蒲蕒而神於廟金禮  
木非以其材之異固有所宜矣乎夫滇南固西南百  
夷也漢通之而弗臣唐縻之而弗守宋外之而弗有  
夫弗臣也者通以貨也弗守也者縻以力也弗有也  
者有無義也我國家臣妾而疆土之者有年矣豈  
無道之招而已哉鎮以元功示之威也置以郡縣殺  
其勢也統以藩臬一迺歸也捐以世官緣其類也察

以憲臺防其竄也撫以中臺懷以德也夫聖王之所  
以享有夷夏非謂其勢必制而羈必詭也固曰制之  
不逼羈之有感云耳夫遠人非可以中國之律律之  
也是故聖王脩其教不違其俗嚴其度不拂其情和  
矣而存乎其守來矣而示以其全互其貨而弗有損  
域其土而弗有撓跡其約而弗有縱是故器以敦獲  
以良駮以會殊以同此來享來王無有隱憂聖人之  
所獨也公之器以私能受識周周無弛才達達無固  
天子勤之遠煩之劇將騰黃驤裏純鈞巨闕夫公也  
夫奚愠奚懼諸寮案以予爲知言請書之以翊其行

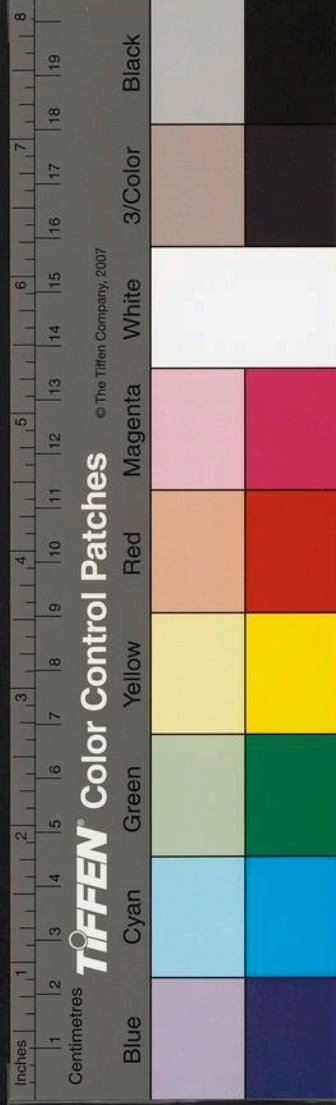

贈胡浦南憲副陟廣藩大叅序

浦南素愛予予邇以試士行浦南偕北澗周子携棹就舟談笑餘十里而別情戀戀也無何邸報浦南陟廣西大叅余方恨不能遂郊別適盤濱李子暨周子走簡數千里抵衡永徵文爲贈予欣然忘倦爲走筆序曰夫天下事不病於無才而病於有才才劣則舉廢舉廢失之緩緩將有舉之者才僻則事盡事盡失之毒毒必有受之者矣是故舉而弗緩能而弗盡績有成效民被陰澤非天下之全才孰與於此余於浦南爲同鄉得其素負舊矣既共窠湖泉見其青翠

道盤結日析剔尤癉慈恩感日頌還道滌垢戎伍日增敦簡厭縉需度日省勵節持潔心迹日白子雅重之而愧弗能式也今此之行地逖司劇若非所以處大賢者而實爲浦南賀焉夫地逖則風慆風慆之俗民以逞司劇則責龐責龐之政民以逸是故逖土之民存乎柔劇司之政存乎斷柔逖以仁斷劇以義余見浦南之治湖泉也於茲道蓋兼舉矣殆不以逞而盡盡而毒者也不以逸而緩緩而廢者也廣土之民其裕矣乎浦南其行矣余將望茲道及於天下也

贈蜀岡盛大夫陟太僕卿序

蜀岡盛大夫以湖藩左轄陟太僕卿僚案煩諸公戀戀焉若失矩矱儒弁縞笠之倫頌諸野倦倦焉若靡依怙以桐鄉人也且從大夫後屬子有言以爲別桐曰唯唯吾知所以別大夫矣夫天下士才見於其易而弗節於其變匪介也志利於其順而或沮於其拂匪達也義悅於其友而弗孚於其民匪實也聲越於其遠而弗齒於其鄉匪微也大夫自家食時力學媿脩識者器之官已陟華而安約勵操益秉初服是重於鄉評者非獨子之私也郎禮曹則回旂貢之命而國體尊職御史則無怗時姦而順使不受兩司臬政

則罷逸吏足軍餉紆夫賦務不平而山東滇南之氓得以麗陟湖省也居臬臺則省刺滋惠民行不距居藩司則弛征急賑多所全活蓋得諸寮友之相告者無間於三省之民也積勞外秩屢薦弗獲士論遲之大夫曰設官比以爲民也而奚擇於內外哉豐豐夙夜以思弗譽於得失澹如也夫近不可誣鄉有徵則遠必流衆不可欺踈有感則親無間變不易安危無惑則常有定逆不易守拂無忤則利見泰必流之政可大無間之譽可久有定之箴可立見泰之度可權大夫賢矣居也人所德去也人所難德也養所愛愛



也章厥實大夫斯行德將在海內矣豈曰楚衆之愛而已哉

送儼山陸公叅政江西序

桐日直史館獲從儼山先生後每見其論學析義闕出鴻濛邃極杳眇究竟歸之大雅一時理學方聞之士莫有加也至於揚摧古今理亂品覈政體得失民所欣戚井然若躬其時迹其事而無或漫羨識者以爲有用之學焉先生以館職遷國子司業尋進祭酒恐恐然曰吾其慎若司哉吾懼士習之詭聖猷也屠數月卒業多士彬彬乎有本仁祖義之風焉已而出

補延平欣焉就道曰吾敢薄延平哉吾將試之政也至則誦節即工務紓民急政平人和闕中以爲得父母焉已而督學山西改兩浙先生曰篤邇舉遠先王之化也吾奚擇於中外於是乎棄浮謹屏鈿瑣西冀士習知恥於離遠道本駸駸還之正焉至教浙士也如西冀浙士之怵於時好者方且智者覺而懔者懔也無何得江西叅政命先生曰延平之政郡也而未擴之藩吾亟往諸省察芹泉姚君輩難是別也屬桐以言贈桐曰夫學所以明道焉爾政所以行道焉爾君子修其身以事是君也求得其所當爲者焉爾

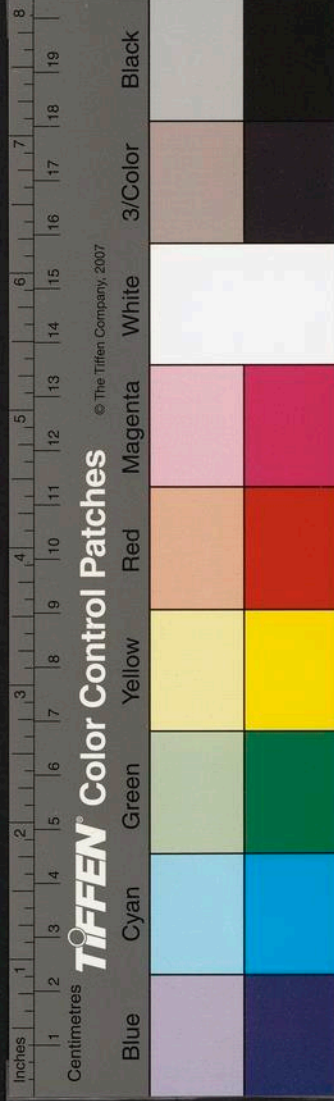

東洲集卷之十一  
五  
是故綴末遺本因陋就寡抗辭為高入異為精僻也  
是末師而訾正宗騁細智以破大義詳俗射譽自多  
弗疑謬也抑或樂順惡逆大授則效小拂則廢惑也  
拘攣章句學不適用談之若有餘試之則不足迂也  
先生正學以激俗體濶而用裕揚之不亢以墮抑之  
愈巽以安夫是之謂天下之士天下之士固世所持  
以為安危者也嗣將登要華秉鈞衡 朝廷有所欲  
興必曰某事吾有成畫某地吾所旬省出其素所積  
以展之贊翊未謂今日之効勦無所助也先生行矣  
桐大有俟焉

賀東暘陳先生被薦序

世恒以文行低昂人物矣顧謂文為聲華行可貌飾  
據華者每緩其履薄履者亦重其華往往岐文行而  
二之予謂二者未始不相待而成均之根柢於心焉  
者也是故上焉者趣永而腴蘊其人為宏淵義醇而  
體雅其人為渾厚次焉者旨約而摘潔其人為簡易  
格高而味清其人為雋茂藻密而支通其人為淹貫  
居常持是以砥視古今之士情采具鑒莫之或遁焉  
甲午歲予嘗監試士於湖藩場屋東暘先生以內簾  
偕事事每見所錄文出東暘手者永而若蘊也醇而

且雅也予嘆曰美哉繩繩乎其行之緒也既撤棘公  
讌私觀相周旋者浹旬吾見其宏淵而莫涯也渾厚  
而靡跡也乃嘆曰確哉惟惟乎展符其文矣而未得  
其施也既予以內遷歸海墟道東臯而登拜焉入其  
宮絃誦之風洋洋也接其弟子華實之器纍纍也迺  
躍然喜曰施有徵矣亟圖聞知人人告諸

天子而予也力薄弗克逮也無何督學御史聞北江  
廉厥狀以爲用職走幣馳禮以旌禮焉且上其績於  
大庭將侈其施以風諸人人也東臯諸弟子以予雅  
重先生且有亟圖之願羣以告予予亦喜北江之善  
人有以成吾願也私賀於二三子曰先生之養歲  
中而彪外先生之施樹已以範人先生之聲漸邇以  
擴遠今斯大有造於二三子者將不爲天下賀矣乎  
吾迺知先生之文行果於有用而宿持以觀夫人者  
果不誣於心學也

賀董葵岡大天內陟序

葵岡董大夫以崇川守考績天官

天子以爲忠尋擢留都司徒員外郎斯美陟也

崇川崇川民爲色喜既而愜愜爾聞之屬邑海

隅民爲色喜既而望望爾聞之學校師弟子

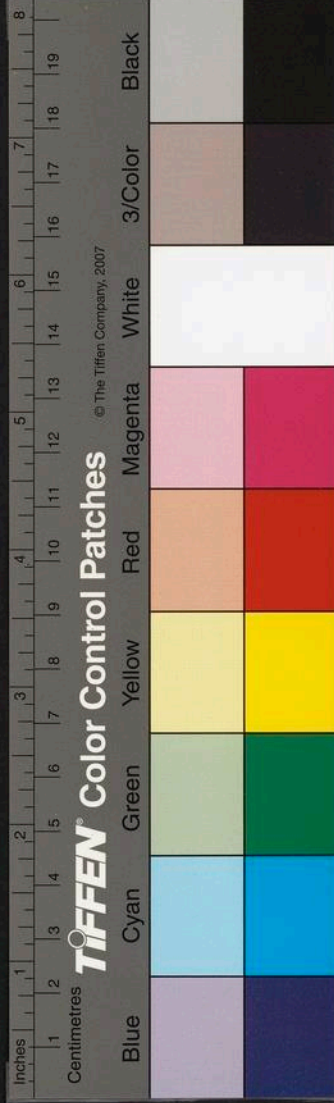

既而恹恹爾凌生吳葦奉其師命徵言於東洲盛  
雲昭大夫績而寄厥懷焉東洲子詢以故二三子  
望於吾人猶父母之於赤子也赤子可以跬步違父  
母乎始吾守之役於公也尚冀其來也今既不復矣  
吾人固喜其荷斯陟而不能無感於父母之違望東  
洲子曰董大夫展矣乎爲能職者矣夫象承而奕履  
不譖也居愛而去遺者暫也邇麻而遠室者淺也  
而公昔者私也得莫難於人心思莫難於既去  
於海邦公莫過於學校情出諸衷者情斯歎  
思者思爲真麻達諸遠者麻之深悅也於公

悅之真大夫其何以有此乎嘗求之素自大夫之蒞  
崇川也公無封施鄉無苛培門無積沙獄無曷憲吏  
無猜諱士無嬉媮是故學者知敦本耕者知樂生訟  
者不盡辭麗者不舍遠蓋大夫之欣躍於吾人者三  
年於茲矣既去而懷之懷而頌之士林珍之海嘯跋  
之是之謂秉動諸色去不異居遠不窒邇僉不間公  
茂蹟之徵也大夫其克有終焉吾將以一隅之失喜  
者爲天下喜二三子之願賀者爲天下賀也

送姜訥齋少尹致政歸西安序

予日宦游武林巖雲湖月每招呼於六橋三竺間亦

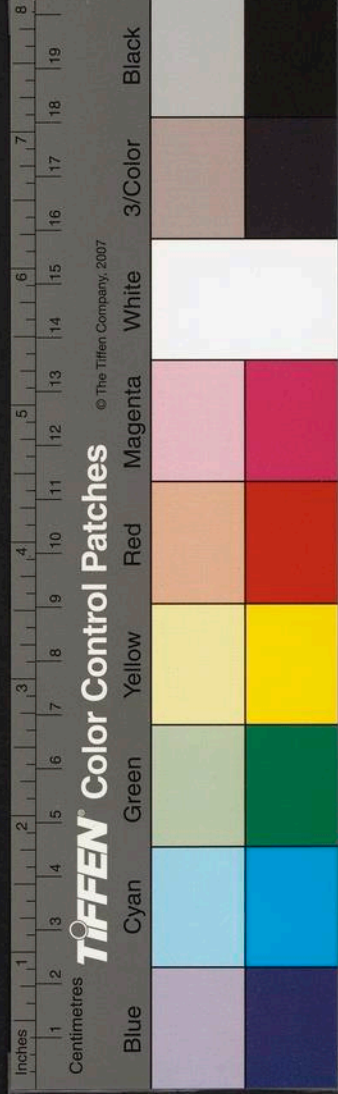

東洲集卷之十一  
云樂矣而海鷗沙鶴之幽不能一夕忘夢寐也無乃  
越吟楚泣固人情矣乎訥齋之蒞吾海門也公餘每  
過我語見其貌頽頽爾有淑人之度焉聽其言泚泚  
爾若有沉蘊僑負之時出焉既予北上接內翰孫李  
泉氏內翰勤勤起居訥齋且曰吾鄉宿學也數竒阨  
於有司再阨於銓曹為歎息者莫已已予廼知昔有  
得於訥齋者非羊質也予方抱戚卧海隅良以得若  
人爲足定交訥齋忽焉懷故鄉拂衣謝事去旣懷之  
氓莫之能留也邑庠廣文歐陽君率時彥數輩過予  
以難別謁予曰是誠不可留也是亦吾疇昔夢寐之

情也嘗聞趙清獻公歸老於西安也名其居曰高齋  
蘇子瞻爲寄之詩曰功名富貴俱逆旅掛冠而去真  
秋毫嗟夫功名富貴適也寄賸陸沉時也卓操雅尚  
道也適也時也屬乎天道也屬乎已君子亦曰執乎  
其屬已者爾天不可得而忱也訥齋之學而仕仕而  
隱其有是夫而奚恤夫餘是誠不可留也抑聞高齋  
之隙有三亭焉不識今尚故物否乎訥齋此歸果能  
弄水月歌濯纓終逸老以有此亭否乎先生行矣東  
洲子將追次坡翁詩爲先生賀且紓我疇昔夢寐之  
懷先生亦毋曰清獻之所謂高者風斯邈矣自跛促



TIFFEN Color Control Patches © The Tiffen Company, 2007

Blue Cyan Green Yellow Red Magenta White 3/Color Black



於邯鄲之步也

送春埜朱君榮徵北上序

朱春埜以浙省鄉薦士署海庠學政予方讀禮索居無可與語春埜以道義之愛數過予遂成稔交予見其容度顏雅健傑竦竦若執架矍焉無有所輕薄也其文章問學慤而不炫雋而不數闇焉若恥於自售也其教人寬焉諒懔焉篤成人小子欣欣焉日交於民彛而莫知誰爲之誘也省試數以文衡聘君不樂就以疾爲解中丞御史諸當塗三勸以幣牽督學御史嘗疏其賢以獻

天子君不敢有曰吾媿夫名浮於實也居七年被命將北上時方歸望於君行當濟要華以懋若報也同寅歐君洎門下二三子難其別迺徵言於予或曰春埜素恬澹喜晦藏今且令聞日彰仕階益茂登何邪予曰春埜之晦迺所以爲彰也使春埜而有所彰祇取晦焉爾獨不聞赤水之玄珠乎必象罔能得之而非離朱喫詬之容力否則恐爲賣櫃飾耳以春埜之才諳豈不能行以侈尊實以辯顯哉而恂恂焉不以先人也蓋涵閱之器深秘邃蓄而後能大其施長其享焉春埜今此之行當秉臬職言以展疇疇昔其

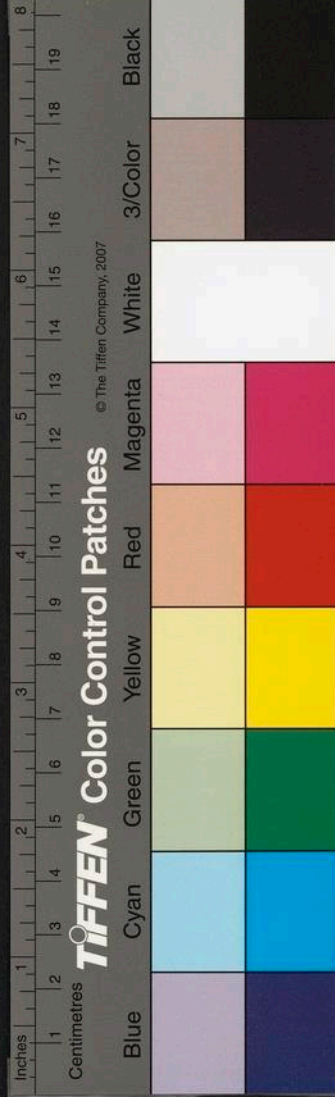

鴻漸矣乎吾竊有以告春埜今之時傑喜功名者以擊搏爲能務寬厚者以姑息爲量是大不然蓋國家有元氣焉舒長優裕所以養其源也而或縵焉不張又當時一奮振耳即春埜之宿抱將無養以厚而極以肅者乎吾不欲致私喜於春埜而大爲世道望也

慶鶴霄史君壽七袞序

孔子居常論道以壽爲者二至答魯哀之問壽則歸諸智何與予每愛古之達人有榮啓期者衣鹿皮裘鼓瑟而歌以爲樂其言曰人生有不免襁褓吾年九十有五處常待終當何憂乎是其中非有見於物我

而以身安爲貴邪今夫亟車之獸介而離山則不免于罔咎之患負極之鯨磅而失水則螻螿能苦之故山居不厭高淵潛不厭深物之智也人何獨不然古今人懷金睢紫自以爲智得矣而或招顛覆何其愚也枕丘栖壑甘藿飲菽之高士恒遐其齡焉非擅軼凡標俗之識其有是哉史君冕之少有志於用世翺游邑庠勵學率行吾見其懋而常也私器重之既而曰吾奚爲是役役者以逐時哉豈然去其縲縻遁跡東菑鑿池業耕賦詩課子以自樂扁其居曰鶴霄蓋有翛然遺物之志焉今年壽七十仲夏某日實

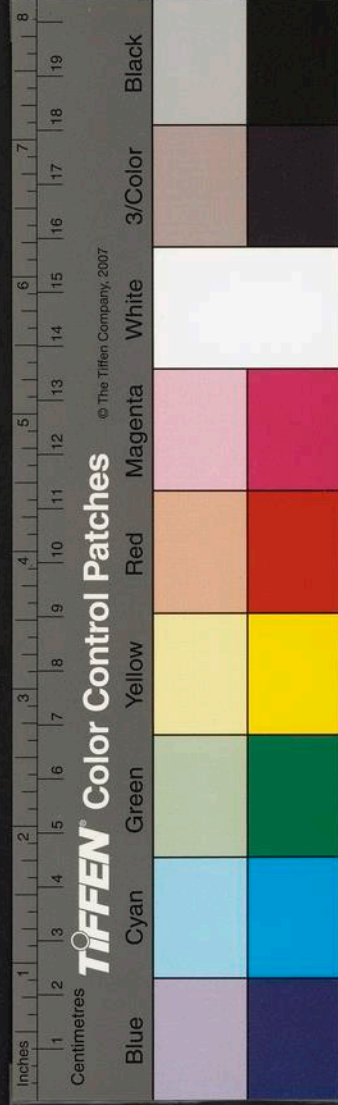

東洲集卷之三  
君懸弧之辰徐生國用章以君壽爲德徵羣焉屬予  
言以祝觴予曰人生有勢樂有義樂勢樂者樂去而  
憂隨之義樂者終其身而無所絀隨以憂者每伐其  
天年無所絀者全神而遠害有難老之道焉鶴霄君  
舍榮而抱冲政不欲以難保之樂憂其終所以遲遲  
厥享者此其傲耳若夫吹呴呼吸熊經鳥伸以爲智  
者豈鶴霄之所貴也哉

賀潘汝章壽六十序 并詩

予每愛潘安仁少負才穎麗藻名世顧以諂事賈謫  
竟殞其齡從子正叔以文章擅名備嘗艱虞完節歸

里而竟折諸塗何造物之忌多取也若是哉殆世積  
之弗厚而亦莫克有承也與海門之潘聞有子美者  
善草書有雋才宗舜者領鄉薦嫻詩章並有敦行爲  
淮南長者厥後汝章抱璞潛珍徜徉杯酒若於世故  
澹如無所縻屬然亦不能詘志偶俗豈韓昌黎所謂  
有托而逃焉者與抑亦根本之厚而克承家聲者與  
今年壽六十社友姚君汝眷輩謁余言爲賀余於汝  
章有內戚不能讓故追序世德以著遐享之有自繫  
以栢梁體二十二韻用歌諸壽筵曰東瀛之水深且  
長盤盪萬里環星闥閩風之奧鬱嵒嶂山中人兮荷



TIFFEN Color Control Patches © The Tiffen Company, 2007

Blue Cyan Green Yellow Red Magenta White 3/Color Black



芟裳祝餘條藥餼餼糧岳林圩徑搖琳琅披襟揮手  
招何羊擊槁汎蟻稱羲皇東軒酣卧盈縮忘十龍照  
腹升扶桑杜洲蘅浦歌折芳煙鷗雲鶴相翱翔卷舒  
甲子六十強菌閣金液高燕張赤麟之脯出丹房梅  
花點點送清觴庭前玉樹森且光安生彭老紛華堂  
青瞳碧髮氣昂藏欲騎白鹿遊八荒玉堂有客賀知  
章笑銜鸚鵡同醉鄉

贈少華許大夫序

少華許子督學湖湘召入爲太僕卿東洲崔子後其  
政將入省泉坡周子諸寮友馳簡屬崔子于襄曰少

華子益友也行矣於何麗澤寄情宣悃言有望於吾  
子崔子道荆襄入武昌黃叟台岷前輿而陳曰許大  
夫興學振頽規枉敦薄民之所生也行將不復吾何  
以尼其轍入城府諸學官弟子再拜而告曰許儒宗  
陶冶湖學者凡六年茲行奪吾依放也弟子能無難  
其去崔子退而語少華子且諮其所以得人和者少  
華子曰飭士之術在嚴而其本寬也術弗濟爲擊蒙  
善俗之教在彞倫而其率躬也教弗則爲徒令協共  
之義在謙而其施則誠也義弗中爲無先吾之執其  
斯已矣崔子撫焉嘆曰吾日與少華子讀書秘閣占

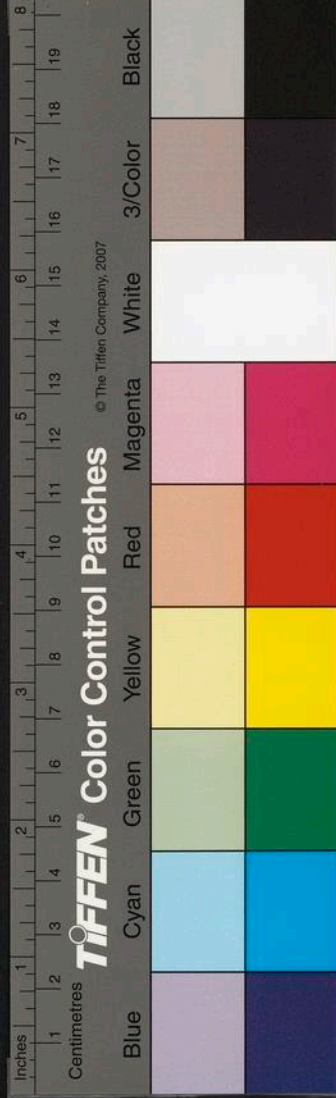

其能志尚也而未施既吾登鶴樓陟名山泛江漢誦  
其揮詠信其有文章也而未實既跡其監察留都典  
兵齊魯異其多才猷也而非本乃今知其出有道也  
是人情之爲戀戀也雖施之天下可也

贈李國容之任濱州序

吾鄉李國容以太學生謁選銓曹得濱州幕僚知國  
容者曰國容才富而行端授以郡縣倅貳無施不可  
而得茲選非所以處國容者國容聞之曰釗豈敢薄  
若官耶顧懼無以爲報稱耳瀕行造東洲子而告曰  
釗不佞無能以官爵光吾父兄惴惴焉每圖所以無

負父兄之教吾先君介庵翁嘗締交於尊翁誠齋太  
史吾兄國靖亦受愛於執事之門釗辱執事之愛不  
減於吾兄是於執事有世誥焉瀕之行可以無教耶  
東洲子曰子不難瀕之行而獨難於所以爲瀕者吾  
知所以勗子矣夫君子有所能爲者有所不能爲者  
在家則脩其身任官則脩其守君子之能爲也脩其  
身而名不加焉脩其守而勢莫行焉君子之所不能  
爲也能爲者下聖賢數等者亦可以勉之不能爲者  
雖孔孟亦歸之天焉耳是故君子動必槩屨而拂戾  
不免焉俗謂之塞也君子則曰通也動必詭隨而富



貴不失焉俗謂之通也君子則曰塞也故曰君子之  
通塞者或同乎俗者也而所以通塞者離乎俗者也  
子之不卑小官則夫閔中注度已軼乎睢盱偵伺之  
流且惴惴焉以或負家傳是懼充是心則所得者弘  
矣而何計乎一秋之隆污哉故曰美之所在雖居污  
辱而世不能賤惡之所在雖處隆峻而世不能貴吾  
子其試思之

送張雲從司訓沔陽序

鄉彥張雲從得沔陽司訓問所以訓沔陽於東洲崔  
子崔子曰師道之不作也久矣蒙哉蒙哉其制命於

斯乎援章析句在馬融鄭玄不能無議焉而先雜後  
醇橫渠之膏皮所爲勇撤也是故經師之訓膚詞師  
之訓詁異師之訓禪曲師之訓詆俗師之訓貨今之  
師也貨而已矣趣斯下矣青青子襟雖有隆德勵造  
之志其如莽蜂越雞之無能何夫學也者所以施之  
政者也家也者所以基之國者也吾聽子之言矣吶  
吶爾而未嘗無辨焉觀子之行矣欸欸爾而未嘗弗  
衷焉誦子之文矣穢穢爾而未嘗不經焉抑子之授  
諸其鄉也其桀度端其櫟括直其導級勤其牖鑿弘  
鄉之子弟固崇吾子爲良師也且子之先托庵翁舉



東洲集卷之三  
鄉薦訓永寧藉藉有令聞焉者也子其弗墮於遺緒  
矣乎沔陽古稱俗務朴厚人性淳和至於今始文獻  
郡也比年天下之士習詭瑣雕蟲恐靡靡其濡染而  
莫之挽乎余日視學全楚嘗湔礪其半矣子尚以其  
傳諸先施諸鄉者爲我成之爲我成之

送季時貞倅辰陽序

辰之爲郡也內控諸蠻外蔽武陵岷崖壘嶂川石盤  
螺古稱非人跡所履靈均亦謂入激浦兮余邈迴迷  
不知吾之所如信夫是故狷狃狴之叢集水保溪  
洞之窈窳殆未易以繩墨約束焉者余日忤時宰之

請懷所以中傷而不得迺調余兵備茲土愛余者咸  
危之余曰否文事武備吾儒分內事且前所謂兵備  
者非科甲中人耶吾何獨難於是比至見其山雖險  
而實竒水雖澗而實濶蘭霍芷馥民醇士雅郁郁彬  
彬不減名邦善土余以爲樂焉時方永保之構隙也  
余廉以示之恩以懷之威以警之信以結之公以主  
之斷以成之是故積歲詰詎之獄一朝就乎余迺知  
天下地無不可居天下事無不可集要之存乎其人  
焉耳余今去辰餘七年矣不識今之辰視昔如何時  
貞其勉之矣乎或曰時貞嘗司城神京訟釐盜弭督



TIFFEN Color Control Patches © The Tiffen Company, 2007

Blue Cyan Green Yellow Red Magenta White 3/Color Black

植大工績成蒙賚既遷光祿職勵事舉當路每以爲  
賢斯行其克濟矣乎余嘗讀辰志判辰者若汪若海  
之議海內大勢楊抗之屏驅蠻夷厥有茂勩鳴當時  
述異代可式也經曰言忠信行篤敬雖蠻貊之邦行  
矣時貞固有道者出其素而貳厥守吾固知其當與  
汪楊並錄也

姜氏家譜序

姜之先世籍西安元至正間有千二之裔震雷者試  
學錄於衢以其安衢也伯子家江山叔季家西安江  
山日不嗣叔子往嗣之實異地而同宗焉江山故有

譜而西安昭穆僅縻繫焉豈非以指之繁居之睽而  
勢不能及耶西安之後訥齋子少尹吾邑合二地而  
統宗成帙以謁東洲太史太史曰嗟夫宗法之弗古  
也遐矣魏晉隋唐之設中正上譜牒意亦古也而非  
其取婚媾之隆門閥之昭云爾非譜也五季不講胡  
元荒墜故後世之稱譜者惟趙宋之歐蘇爲良傳曰  
天子失禮修之諸侯諸侯失禮修之大夫大夫失禮  
修之士士失禮修之野今之譜在野者誣且夸誣者  
賈貴而忘踈夸者飾鄙而就美夫奚取焉是之謂猶  
弗譜也是故譜有不可以不修也者有不可以苟修

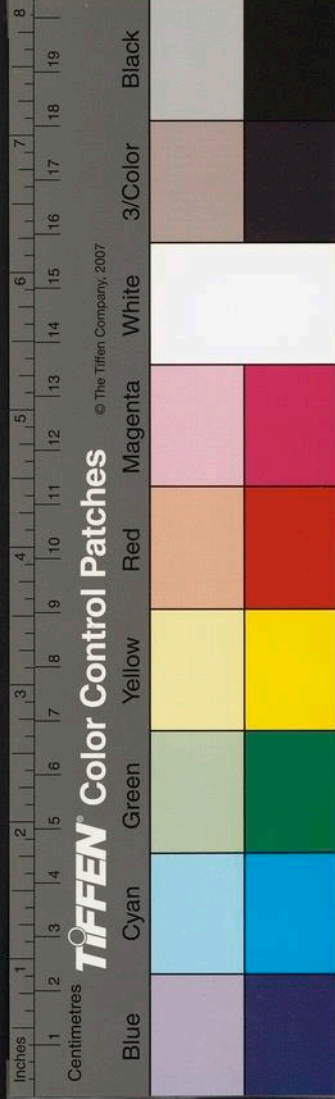



也者夫譜譜吾之親也親親仁也持是而買夫人之  
貴是為夫人譜也持是而飾夫人之鄙是為一人譜  
也訥翁子之譜同夫異廣夫畧舉夫明存夫闇有譜  
道焉宗法可振也雲仍將有所興乎是故有譜之譜  
有心之譜心乎譜者孝弟生焉不譜而譜存跡乎譜  
者悖亂生焉有譜而譜忘姜氏之雲仍將以跡耶以  
心耶

賀凌雞山任司城序

雞山凌子之官司城也地劇務賑屬繁責集躑躑日  
馳於埤緼中加以跋扈伺之以奸宄擷剽毆奪之

變又有難約束者愛雞山子者以為雞山子寔中丞  
芹溪翁仲子綏純醜膏之姿莫閑於動勳轆轤之勞  
意者將無有不堪矣乎雞山子曰是之謂愛我非知  
我者也日吾嚴君之教昕於齟齬也誦以經史程以  
日業勤以應對勞以灑掃昕時惴惴若不克習焉既  
教昕於弱冠也牖以民彛擴以徵實約以儉讓昕懷  
懷若不善承焉既教昕於壯大也上之明以君臣之  
誼次之導以事長之恭下之仲以勤民之仁昕竦竦  
若無所效力焉今斯昕之勤若職也將以履初習承  
初訓而效厥力也其焉能違之於是乎分劇淨賑理

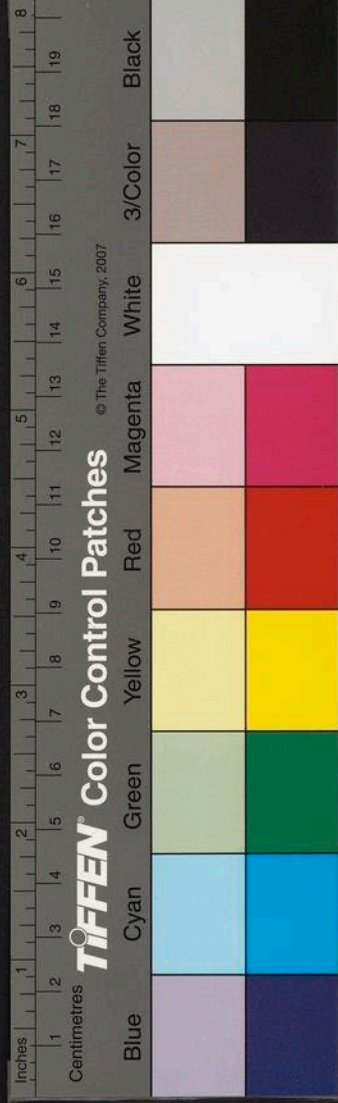

東洲集卷之十一  
繁任集至凡掣窒難為者稍就約束鄉士夫遊京師者聞之喜相率以告東洲崔子崔子於雞山子有戚舊焉為歎賞曰士必有定養而后有定論有定論而后有定守三有定焉則登巍不可崇居卑不可汚驅糜不可多處約不可少持盈不可傾道遠不可渝素定故也雞山子吾嘗聞其家學既聽其緒言即其今守謂非廉劇彫琢素有定焉者乎無異乎不難厥官也鄉士夫輩以東洲子為知言請書之以為賀且勗其成

壽文峯黃大夫六十序

歲庚子陽月吉實文峯黃翁六十壽辰厥子洪儒奉婦翁榕東司空公狀走京師因國博鄭子某徵言於東洲崔子蓋將闡翁之享且華厥壽筵也東洲子曰六十於古為未稀得數為尚淺而奚以壽為洪儒曰是人子之情也先生其進之既展司空狀而終誦焉東洲子躍然喜曰嗟乎文峯之所謂壽予知之矣夫文峯之壽有得之乎未生也者有得之乎既生也者有得之乎傳諸心也者有得之乎顯諸仁也者有得之乎藏諸用也者吾子之壽若翁以已壽之壽壽之也吾知夫壽文峯者以所以壽者壽文峯也不觀夫

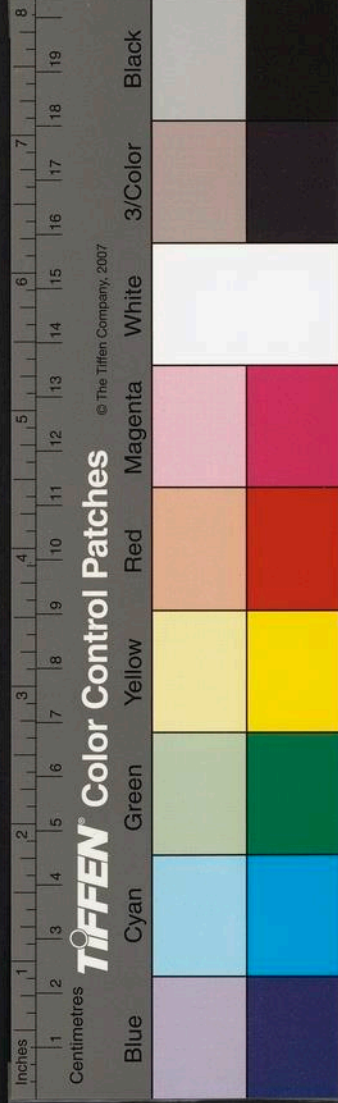

翁之世乎滔公發祥遲庵奕奕柳南東山襲芳踵武  
雖竹巖學士之宅相亦克繼成於弗替焉是翁之滋  
源培根前麻後庇殆有爲之先者與生而穎悟約素  
自持好古績學裁冠制服是翁於誕降之俶冰質霜  
操金堅玉粟有引之不隨推之不移者與白沙宿儒  
篤道義而恬勢利嶺南一人也翁嘗從之游焉師門  
授受乾則行健坤則無疆動靜有常之義心傳素矣  
殘膏賸馥且足以被其後昆抑疇其加之逮夫守諸  
頽也箴砭政瘼藥石士心植仁種義以生其民詩曰  
樂只君子民之父母樂只君子遐不眉壽翁其有之

矣乎莆陽之境有佳勝焉蓮峯桃塢燕洞虎溪爭奇  
競秀之妙真軋八閩而上之翁之投簪而歸也枕石  
愉愉漱泉于子正迺形一迺視寂迺思而織芒世故  
莫撓其精非幾於有道者耶是故文峯之所謂壽也  
未生而天壽其本既生而天壽其姿幼學而師壽其  
心時顯而民壽其報卷藏而靜壽其成今斯六十二  
者殆若行萬里者乎方門庭之舉踵而其歸極可界  
限耶閩中子舊遊地也榕東子故人也子安得尋舊  
遊揖故人入杖屨於佳勝之鄉試以質吾言爲何如

送周約庵司寇南京序



大中丞周約庵公巡撫大江之北者凡六稔矣以公  
閱才奇負時望攸屬秉鈞持衡宜不以常資律  
聖天子謂淮揚廬鳳爲畿輔重郡且督漕利涉非通  
務濟變之才不可故銓曹雖嘗屢薦晉公而特蒙又  
任之命焉今年夏銓曹復以留都司寇薦

天子謂留都國朝根本地刑曹實爲民司命必若人  
其可哉桐時方以國子祭酒陟貳留都禮曹道出下  
邳會令侍御菊塢楊使君於舟次菊塢告諸桐曰約  
庵公之撫江北也任乂政洽劇釐民愉吾之秉節而  
南也動獲就緒無煩擊搏者未謂非公澤之被也茲

無贈也哉既偕象岡侍御胡使君計事  
後申前悃象岡曰是舉其宜哉己亥之秋離  
思公緩征散居紆力已責魚鱉之遺氓獲枕  
者河堙漕阻人情洶洶公亟疏請濟條陳便  
以之是不可以無贈也迺相與輸欵走使徵  
謂桐於公有鄉曲雅且聯曹有同寅之誼故  
之愚而授之簡也桐曰天下之事集於才才有  
順常而拙於盤錯者益之拘也天下之事成於  
有銳於發矓而怠於垂末者德之貳也公筮仕  
上於諫垣內陟則效於馬政制險則威於籌邊撫

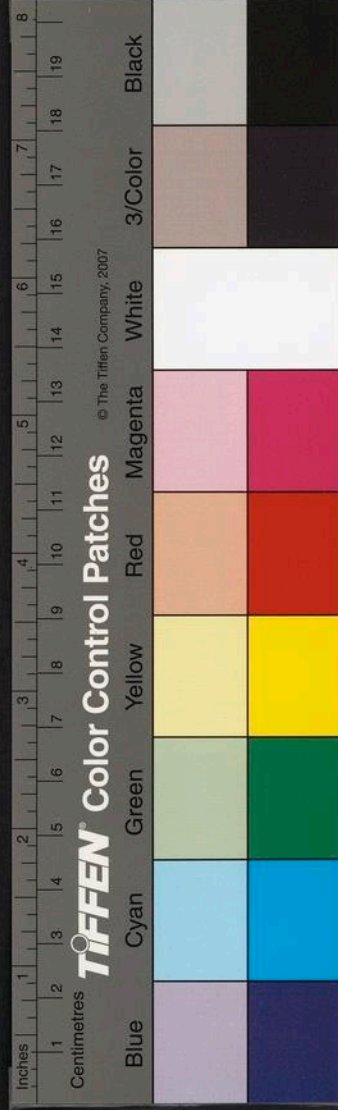

則功於臺憲固天下之通才無乎不宜者也且歷  
久而民日安年彌高而聲與俱非有天下之定守  
一無作輟於久暫邪今茲司寇之行桐竊於南土之  
倉生稱慶焉夫所謂刑也者非以殺人也所以生人  
也非貴乎已罪而懲其後也貴乎未刑而信諸先也  
公之去也有留愛焉是斯民之見德而不見威者素  
矣公之所司猶故土也所守殆猶昨也安忍快情於  
衿楊鉤鋸之間任刑而不任德乎吾知公之大有裨  
於畿輔之治者又將相為終始也

聖天子知人之

君樂善之誠殆兩為無負也

哉桐不佞素辱公愛用綜其實而歸之史

敘蔣南泠集

詩固難言矣乎詩由心生也自昔宣志敷腴之倫類  
入偏美而兼善獨鮮者何哉詩有大家實原妙識識  
訛趣異雖自首吟哦竟落岐境此孔門之言詩所以  
獨善商賜也南泠子曰與余談詩都下志務黜靡就  
利遺俗追古余每以為然計為別餘十年矣廼今避  
迹江干得檢其成集愛其清潤古雅洋洋乎讀之有  
餘味求之鮮擇詞焉蓋南泠子高才逸韻迥軼等儔  
且林居積素襟抱灑然有如玉壺秋月絕無埃翳無



異其會心知往克履初識也南泠子年未頽其為言未已篇什不必敘究竟殆有俟云

崔東洲集卷之十二

崔東洲集卷之十三

維揚崔桐撰

序二十四篇

送少宰王兩洲北上序

兩洲王公以南圻大理卿登北曹少宰瀕行列卿群僚醜錢祖左悵莫能留也有戀戀之懷焉僉以贈言謁桐桐於兩洲嘗周旋閩省有舊好也故不憚以不腆之辭瀆諸下從事曰公其適行也哉君子之有志於天下者寧勤公以後私無昵近以迷遠公之留也益在友生功在南土公之行也益在朝廷功在天下

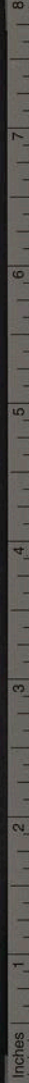

TIFFEN Color Control Patches © The Tiffen Company, 2007



異其會心知往克履初識也南泠子年未頽其為言未已篇什不必敘究竟殆有俟云

崔東洲集卷之十二

崔東洲集卷之十三

維揚崔桐撰

序二十四篇

送少宰王兩洲北上序

兩洲王公以南圻大理卿登北曹少宰瀕行列卿群僚醜錢祖左悵莫能留也有戀戀之懷焉僉以贈言謁桐桐於兩洲嘗周旋閩省有舊好也故不憚以不腆之辭瀆諸下從事曰公其適行也哉君子之有志於天下者寧勤公以後私無昵近以迷遠公之留也益在友生功在南土公之行也益在朝廷功在天下



TIFFEN Color Control Patches © The Tiffen Company, 2007



况銓衡為治道要樞興替攸係是故庶績之凝存乎百工安民之績存乎知人得其人則公路日清而天工熙失其人則清序日穢而邦極瘵公之斯擢也其天下之慶矣乎公善人也桐敢以盡言告今之為世道計者必曰邊警之當懼也水利之當講也公儲之當實也為政之當脩也五聽之當慎也群嘯之當防也祀事之當明也冗費之當節也斯固未為失計也而有先務焉傳曰堯以不得舜為已憂舜以不得禹臯陶為已憂急先務也公曰典銓司著有藻識天下人才某也賢某也不肖天下百務某也職之為克舉

某也職之為不任殆熟籌於胷中矣乎是所以甄能計長徇望責實狎野無沉器朝無覆餗者公之能事也以平生之定筭而大有施於今日則以天下才辦天下事翊平宸衡茂贊邦謨者不在茲乎抑公嘗膺罔命則生息蕃登秩宗則神人悅宣藩政則民本實都撫治則陝洛寧總太官則供奉時督江防則海寇殄晉廷尉則民不寃是百工之司已試之績盛公所身親焉者故曰為政在人取人以身其公之謂夫其公之謂夫僉曰子誠知言也吾輩可以別公矣

送張尚里考最北土序

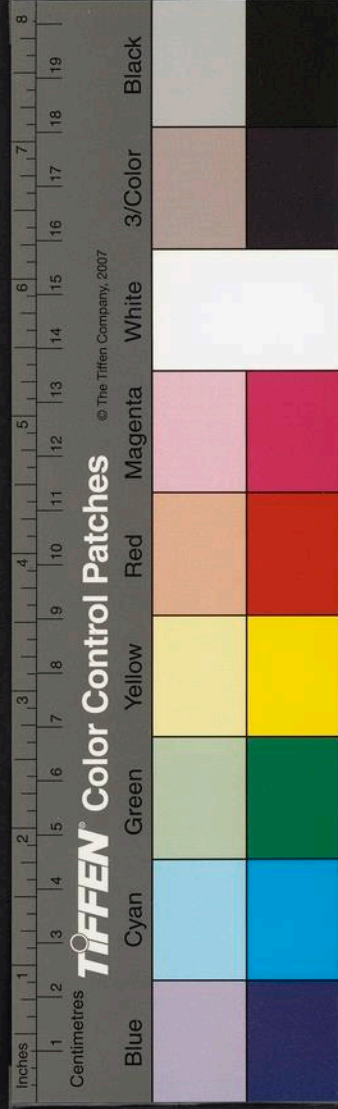



尚里張君以才御史奉憲既三載制當考績天曹奏成于天子瀕行諸院僚以贈言屬予予謂名實心跡之判久矣上以實求下以名應跡以名顯心以實違今之所謂考績者其諸異乎古也是故考績之爲別有二焉責萃而若虛功崇而弗有簡策莫達其悃幅權衡未盡其錙銖者忠也竄端諱真示拙飭巧立邪於正倚私於公者詐也贈言之爲別亦有二焉有見而屬言因感而抒情清風慰懷白玉昭德者誼也美溢於譽調生於揆影響於耳聞飛騰於口說者誕也乃尚里君之素余既得之矣日君之司教南

衡東藩也余時供奉詞林實閱其鄉錄矣士得雋而文大雅蔚蔚乎以爲有藻鑑焉既余代價北雍迺稽舊勳迺知君之分教六館也傳經嚴範洋洋乎有留聲焉頃余南遷留都日接光儀稔知君之監兩關視諸倉督江防折獄弭盜砥節堅操藉藉乎有芳稱焉乃今考績之行也謂非以實而不以名在心而不在跡乎余之爲斯言也無亦見跡而緣心非徇名而廢實矣乎

明天子綜核名實黜陟幽明爵祿不吝於大忠斧鉞不免於大詐赫赫有臨殆日照而雷厲也懋嘉之典



TIFFEN Color Control Patches © The Tiffen Company, 2007

Blue Cyan Green Yellow Red Magenta White 3/Color Black

舍若人其誰崇之雖然斯固已試之效也今天下民  
痛於力屈帑縮於財殫兵歎於充虛虜驕於習勝天  
示變而欲脩人有言而未喻要必有所以召之者尚  
里君能展尺疏而達九重乎傳曰至誠而不動者未  
之有也宣贊風美羽翊清化誠臣之心也吾於尚里  
有餘望焉

送感齋沈大夫考績序

余南遷留都得同年感齋沈君甚懼無何感齋考鴻  
臚少卿三載績當北上余為戀戀焉留都列卿羣僚  
咸難其行屬光祿王大夫涵峯告余以贈言請涵峯

感齋門生也其詞曰先生以名進士筮仕刑曹棘棘  
秉憲輸孚不阿既倅黃蘄再守隨霍動有治跡為諸  
州民所歸德既長史涇藩執道義為輔翊 天子以  
為賢用薦者陟今職加四品服於今凡三年矣以先  
生之才之操峻登顯庸騰翥要津亦未為浮也而若  
是其鉏鋤豈所以勸德右功也哉先生不以利回不  
以屈阻抱直履貞愉愉侃侃殆裕如也斯不為有道  
矣乎茲行其何以章之余曰邪正存乎人通晦遭乎  
遇憂樂驗乎器惟感齋之抱直履貞此所以鉏鋤難  
入也使感齋而風靡波馳安知其不峻登顯庸耶抑

8  
7  
6  
5  
4  
3  
2  
1  
1 2 3 4 5 6 7 8 9 10 11 12 13 14 15 16 17 18 19  
Inches  
Centimetres

TIFFEN Color Control Patches © The Tiffen Company, 2007

Blue Cyan Green Yellow Red Magenta White 3/Color Black

安知感齋之滯於登庸適所以爲峻顯耶景公有馬  
千駟季氏富於展禽而夷齊歌首陽之薇仲尼困陳  
蔡之粟夫夷齊仲尼之德豈出於景公季氏之下哉  
通非智得晦非愚失命也然而夷齊仲尼之名亦未  
嘗不居於諸侯大夫之上者理也人惟以富貴爲已  
物也來則爲吾得去則爲吾失得之安得而不樂失  
之安得而不憂夫苟以爲外物也則得之吾未嘗得  
焉失之吾未嘗失焉何有於樂何有於憂此感齋之  
所以裕如也今 天子信賞必罰進賢遠奸炳炳乎  
天監在茲也感齋名在時望績重當衡不嘉之典顧

安知其不申錫於將來乎詩曰樂只君子天子之  
又曰樂只君子福祿申之吾當載歌以爲祖筵獻

送少司徒王克齋改任北曹序

王公克齋之任少司徒也夙夜艱慎展布維新  
天子簡其賢尋改貳北曹列卿諸僚既侈爲詞章以  
贈攝部事直齋屠公洎曹司羣屬難克齋之別也復  
以別言屬於桐桐於克齋爲兩同年爰慕古久德意  
歲規之義奏竿祖筵而告之曰我 國家師古建官  
六曹分職迺首序吏戶者何大都自昔帝王所以庶  
化裕民之道亦曰用人理財而已矣以理財之責而

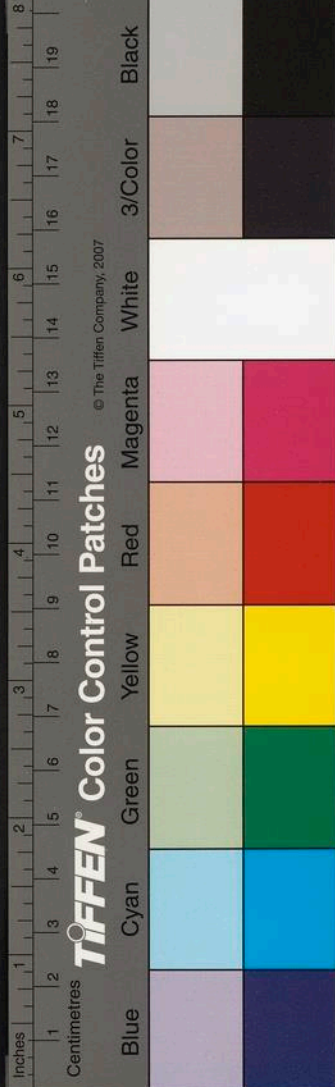

界之惟人其艱矣哉夫所謂理財者非利夫財也將以公財也今天下之財征於秋稅於夏山之採海之煮鑪冶有額商塵有課蠶桑所出機杼所成畢有成制取之非不周也乃今百庀稱縮三隱告虛者何無乃有蠹之者乎吾嘗聞之矣功伐喜則財蠹無益作則財蠹肉食冗則財蠹夸詡衆則財蠹夙削劇則財蠹又嘗聞之矣太古之世財在山淵盛古之世財在閭閻中古之世財在公帑叔季之世財在巨滑是故羣蠹之中巨滑爲劇百庀之中邊陲爲急志在天下國家者能無爲熟人矣乎是故政和惟公事濟惟任

克齋茲行以可以得爲者必諸已不可以得爲者諱諸天子以翼翼於南者攄悃於北以悚悚於始者無讐於終則所以佐成解恤阜財之休也不將繼南熏而載歌矣乎僉曰公日筮仕吉安蒞憲臬嶰幪之氓求有後思既入陟光祿膺罔命登大常動有治迹中丞江右深仁豐澤婦孺爲知名焉國計之司殆素履之往也請授之史以翊成其願

雲山祝壽圖序

予過楊君夢羽見其堂懸一圖羣山糾紛凝青列秀氣含胚渾雲煙縹渺其上下蜿蜒斐亶千態萬狀而

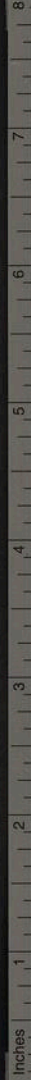

TIFFEN Color Control Patches © The Tiffen Company, 2007

Inches 1 2 3 4 5 6 7 8 9 10 11 12 13 14 15 16 17 18 19 20  
Centimetres 1 2 3 4 5 6 7 8 9 10 11 12 13 14 15 16 17 18 19 20  
Blue Cyan Green Yellow Red Magenta White 3/Color Black

羣山若沉若浮若有若無若舟游瀚渤驚運八極飄飄焉盪胃豁目吾以爲得一竒觀焉回顧夢羽若有鬱鬱焉者問之曰儀老母明年壽七十矣儀以薄遊而比也歌陟岵則于役興懷望白雲則梁公愧心斯圖之懸也雲山千里咫尺在目以爲若顧誕親顏耳予感而歎曰孝哉夢羽之爲心乎觸物見理約遠爲近存無於有昭心以述固孝子之至情乎且吾爲子頌之根溟濛巾紫青宅五城家十樓麟洲爲故玉樹爲材與天地相終始者山之靈乎嘘而生吸而歛曳而練綵垂而珮環朝迎星君暮馭王母散而不離斷

而常合與山相終始者雲之靈乎即是以祝母氏可以紓子懷乎曰可矣恨不能躬奉是圖爲膝下祝也願爲儀廣之予曰夫山含澤布氣德協五神有母道焉夫雲山澤通氣觸自膚寸有子道焉故其類也恒相依山靜物也其居也不易方雲動物也其出入每無布布濩流衍霖雨天下果栖栖於一卷之石乎吾子其懋焉俾常而著卿雲之望變而蘇天下之囑固雲之慶也而非山之德乎夢羽曰子有以進我矣願登斯言於圖願歸以壽母且慰母心

送鄭豐湖少參廣西序



TIFFEN Color Control Patches

© The Tiffen Company, 2007

Inches 1 2 3 4 5 6 7 8 9 10 11 12 13 14 15 16 17 18 19  
Centimetres 1 2 3 4 5 6 7 8 9 10 11 12 13 14 15 16 17 18 19  
Blue Cyan Green Yellow Red Magenta White 3/Color Black

鄭豐湖以湖稟僉憲陟廣西少叅東洲崔子語諸客  
曰登湖茲行其克官矣乎廣藩之氓其庶矣乎客未  
達曰其人也望其政也達其土也宜客質以故曰吾  
見大夫之器闕以受大夫之資雅以飭大夫之學典  
以淵大夫之才軼以貞安得而無望大夫筮仕東平  
也啓敦淳瀟青衿有造兩秉文衡也川蜀留都拔無  
遺良既召拜御史觀風河東陝洮間糾瘴有聲爲諸  
道最僉憲楚臬紆劇讞幸其政肅如也安得而非達  
夫八桂之壤實比大夫產得其俗舊矣利無庸諮病  
無庸察緣情以修度因風以明教安得而不宜夫望

則施也信信斯從達則出也時時斯流宜則被也安  
安斯乂民之庶也大夫其克官也哉客以語大夫大  
夫不居也以請益於東洲子東洲子曰詩有之鹿鳴  
篇曰我有嘉賓德音孔昭古人之望也而其視民也  
在不怵蒸民篇曰天子是若明命使賦古人之達也  
而其立本也在翼翼崇高篇曰周邦咸喜戎有良翰  
古人之宜也而其感召也在惠直斯固大夫之已試  
而效焉者奚患其不令終臬寮泉坡周公輩以余爲  
知言請叙之以翊大夫於成

送大司空朴庵章公使郢北還序

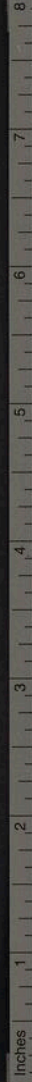

TIFFEN Color Control Patches © The Tiffen Company, 2007



夫天下士不難於有軼世之名而難於有軼世之實  
夫君子豈不屑於有聞也哉獨惡夫炳炳者或病於  
其實焉耳有人焉架矐其修沉潛其負古心樸貌耻  
爲周容乘夫人若不足核之跡則有餘是始時俗子  
以爲易易者而君子顧有取焉謂其可以責成效而  
振世瀆也朴庵司空將重命有事於顯陵時方旱  
寇降毒民鮮嘉生在官稽則急君命在裕政則先  
民隱厥責亦艱矣公至告諸藩臬百司曰吾茲行所  
以欽鄰聖孝也重保釐以式敷休德獻天子之  
初心也拂民以逞謂聖孝何吾儕將無務寬德以

左右元元矣乎於是乎節供億已逋責紓靡費掩露  
殫藥疫癘苟可以加於民必實力焉若慈母之於赤  
子然民亦謂公爲父母也諸所疾苦咸赴訴焉無不  
若其情者烝黎倚之殆欣欣就役無或攜也既又告  
諸藩臬百司曰吾茲行將以報獻先帝也沓沓從  
事以遐棄爾司非天子之心也祗若休命吾儕可  
以紓是責乎於是乎升望降觀鳩材會工哀虛約有  
懲懦作佚和邇風遠遑遑焉若能子之幹蠱民亦知  
公之勤夫公也咸輸力焉比期歲而工克濟靡有怨  
詛也入春公將邁歸報天子鎮巡諸公屬諸司而



TIFFEN Color Control Patches © The Tiffen Company, 2007

Blue Cyan Green Yellow Red Magenta White 3/Color Black

東坡集卷之十三  
相告曰用弗以德不可謂名德弗有功不可謂實貌  
濟而言匱此羸氏所以不實夫陽處父也公之名越  
在海內舊矣茲有事吾土也無怙賢無專譽無選事  
無惕威言不讐動必經厥辟克佐厥師克宅是不可  
能也是之謂濟有用而振世濟者也惡可以泯焉而  
無煩於是乎侈為詞章以歌之謂桐以愚直受知於  
公俾撫厥實以叙之將以越公之令名非徒曰惜別  
為也

送宗伯介溪嚴公使郢北上序

介翁宗伯將重命蒞郢備物陵寢禮昭祝成歸

報天子惟藩惟臬惟闡諸君子遵鴻渚之義喜公  
之來而惜其去也相率送別江之滸公曰古人惜別  
重在德言諸君子何以贈勸我藩臬闡咸退焉讓曰  
吾屬何能為言哉公之來也拜瞻之下嘗獲覩朝紳  
餞贈諸篇矣讀兀厓宮詹述九卿之拜祝相與矍焉  
告曰厥訓棘棘百職備萃使有責矣唯難乃爾哉繼  
讀序庵宗伯二難之贊佐愕焉告曰厥音洋洋先公  
後私使有體矣唯難乃爾哉讀儼山司成王道之期  
矯亭宮論大用之下撫焉告曰厥義繹繹體化召順  
使有繫矣唯難乃爾哉至讀群彥之歌章寄情結念



Centimetres  
TIPPEN Color Control Patches  
© The Tiffen Company, 2007

Blue Cyan Green Yellow Red Magenta White 3/Color Black



宣寵勗成允德音也欣焉告曰厥緒欵欵情義悉至  
使在輿望矣唯難乃爾哉既見公之御事也觸暑馳  
驅無告勞焉璽冊珍翼儼若臨焉啓藏躬親誠合義  
焉齋肅奠告慎有終焉供億遜謝憫時艱焉弗倦諮  
詢通民瘼焉垂橐以歸安約素焉則又相與誼焉誦  
曰使職之克盡有是哉殆夫人所難矣而公其易之  
也哉夫大臣也者事君以道已爾道也者聚百美於  
其身已爾是故勤以集之敬以宣之誠以基之恪以  
守之儉以節之謙以受之廉以靖之凡以為君亦為  
民也猗公其有之矣斯役也式昭 鴻典式和神人

式宣度數式稱報思使道之備也斯役也外之克  
百司內之克荅朝望下之克裕群生上之克慰 天  
子使之道其成矣吾屬何能為言哉公曰吾何修以  
任此惟諸君子其終愛焉於是中丞南岡朱公省吾  
林公代巡雪泉唐公成賦詩唱之藩臬閩侯為詞章  
和之桐從諸君後當執楮墨役授簡叙之咸願公之  
懋厥終而翊 天子以達孝也

送桐山李司諫使郢北上序

郢之役營 獻皇帝陵寢也桐山李司諫實監之逾  
年而功克成所以佐 天子之孝也茲役也舉重費

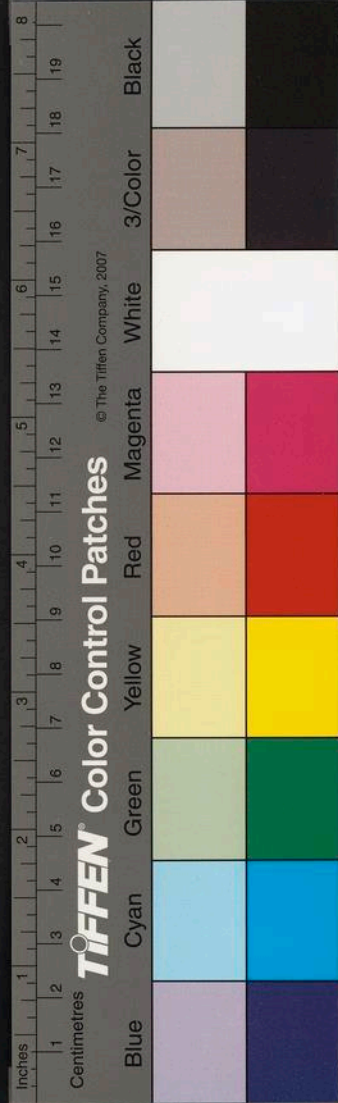

劇歲且弗毅夫舉重在克慎費劇在事集因之以特  
歎在惠綏克慎難矣而事授百工易教也事集難矣  
而牒受諸侯易室也惠綏難矣而效責疲黎易矣也  
司諫君躬以清肅設以勸激紆以撫摩視以節約審  
作庀材程效授期靡有失墮於是乎布和選選協猷  
工司功無愆素君有多勞焉濱行撫鎮巡諸君子難  
其去曰吾失所麗澤藩臬闡諸君子難其去曰吾何  
以規式百執事氓庶難其去曰吾無所庇倚桐迺進  
而壽君曰桐山其行矣乎夫桐山今此之麗澤一藩  
之麗澤也之規式一藩之寮也之庇倚一藩之工庶也

夫諫官上之奉法以翊 天子次之守法以諍宰輔  
次之公法以震百寮天下之望也桐山今此之役去  
國寥濶不識朝廷政事當匡翼凡幾將順凡幾天下  
人才當汲引凡幾擯斥凡幾吾民利病當興凡幾當  
革凡幾皆桐山所憂所責者也桐山其行矣乎歸以  
一藩之憂且責者告君相亟以天下之憂且責者補  
遺闕是將萬世夫 聖天子之孝也桐山以余言爲  
然浩然攬轡而去

送劉養忠少叅東藩序

麻城劉君養忠宦游兩都太宰白岩公司馬蓉溪公

8  
7  
6  
5  
4  
3  
2  
1  
1 2 3 4 5 6 7 8 9 10 11 12 13 14 15 16 17 18 19  
Centimetres

TIFFEN Color Control Patches © The Tiffen Company, 2007

Blue Cyan Green Yellow Red Magenta White 3/Color Black

咸器重之茲以司馬郎陟山東少叅借其友姚舜卿  
輩過予質所以叅藩之道余曰夫政已訓在先王矣  
舜咨十有二牧曰食哉惟時柔遠能邇惇德允元而  
難壬人今之司藩者非古之群牧與而舜之所咨在  
安民在知人固不得爲當世君臣私也今之求安民  
者在守令求知人者在監察夫守令之秩下其司隘  
下則制而弗專隘則限而弗流監察之地亢其任暫  
亢則嚴而不親暫則施而復改秩尊而責重統廣而  
任久者其藩司矣乎重可以專流無所限易親之嚴  
不改之施其藩司之得以庇斯民者乎古之稱地廣

者莫如青冀方今藩輔圻甸疆比勢倚不特爲股肱  
而已也而東人之子已告勞矣養忠思所以掄長貳  
而撫綏之矣乎雖然摘發之明欺於姦言貌之察中  
於誥會斂之能淪於甚暴白之廉易於玷爬搔之愛  
終於怠旦暮之功泥於遠此治效之莫古若者未謂  
無所召也是故以公爲明則淑慝別以誠爲察則情  
僞分以勤爲能則民譽升以義爲廉則幽顯一以仁  
爲愛則久大昭以不息爲功則動無恬古之所謂民  
牧所謂知人安民道不在茲乎養忠唯唯而去吾固  
知天子無東顧之憂也

Inches 1 2 3 4 5 6 7 8 9 10 11 12 13 14 15 16 17 18 19 8

Centimetres

TIFFEN Color Control Patches

© The Tiffen Company, 2007

Blue

Cyan

Green

Yellow

Red

Magenta

White

3/Color

Black

送張嘉夫倅寧海序

吾鄉張嘉夫氏謁選天曹得寧海倅問政於東洲子  
 東洲子曰東牟為海東奧壤文登之果成山召石有  
 秦皇漢武之遺跡焉功德之頌朱鴈之歌斯行可以  
 懷古而感慨也田橫五百人栖止之地有名山焉劉  
 會稽之故墟蘇子瞻之宦跡尚餘遺風焉斯行可以  
 諮故老而得其真也崑崙崑崙連秀蓬瀛濛濛煙城海市  
 之奇詭茲今昔之備觀可以飫賞而朝夕也嘉夫曰  
 仰高臨深達人之雅尚也玩物喪志下士之易汨也  
 謨下士也殆將有志於民書焉夫子其何以進我東

洲子曰士病夫無志於民耳苟有志焉事可藥石物  
 可效法樂而憂憂而樂古人之志也秦之荒漢之蕩  
 古今之戒也子懷乎古曷思所以懲於今豈第其政  
 而弗勤民於遠勞者息而行者止非民之父母乎父  
 矣蠢蠢者之淪於恍淪也子能振田之義踵劉之愛  
 廣蘇之政事文章不可以淑民心而易其俗乎登山  
 之高則仰止而興仁臨海之深則畏溺而不玩仁且  
 慎非司民者之旨要乎嘉夫再拜而別曰命之矣吾  
 知所以治東牟矣

送李朝儀令蓬萊序



Centimetres

© The Tiffen Company, 2007

TIFFEN Color Control Patches



東南佳麗以江淮爲最揚之真實江淮大都會吾嘗  
泛江游金陵每偕真之彥李朝儀輩登鷄鳴探雨花  
俯秦淮望洋大江談焦金之偉南冷之勝而詠歌終  
日焉真之東爲吾土江至是而益廣狼峯刀嶺鶴田  
料角至是而益奇蓋朝儀所未歷而予嘗狀厥槩於  
朝儀目中矣朝儀曰嗟乎南冷而東東洲而北環吾  
揚者非海邪東牟海市之晶森崎嶇安得披襟散髮  
其際一盡夫大觀矣乎今年秋朝儀謁銓天曹會余  
於金臺無何得蓬萊令以行予曰疇昔之言子忘之  
耶東牟之勝子今墮之矣雖然君子不異其心而

異跡不異其理而有異尚疇昔之談志也志無已則  
繼之以嘯歌今此之遇行也行有責則重之以政事  
文登之果猶夫古也唯其辱於秦漢之游也至今民  
以爲厲階一島一石之微猶夫古也唯其榮於田之  
義蘇之雅也至今民以爲名勝是地之輕重存乎其  
人吾子知所擇焉則蓬萊之可傳者不在銀城閬苑  
而在吾子矣

贈沈景和司教福安序

吾丙子同年沈景和雲間之良也兩弗第于春官庚  
辰中乙榜制當得學職士之薄是職者羣以弗欲請

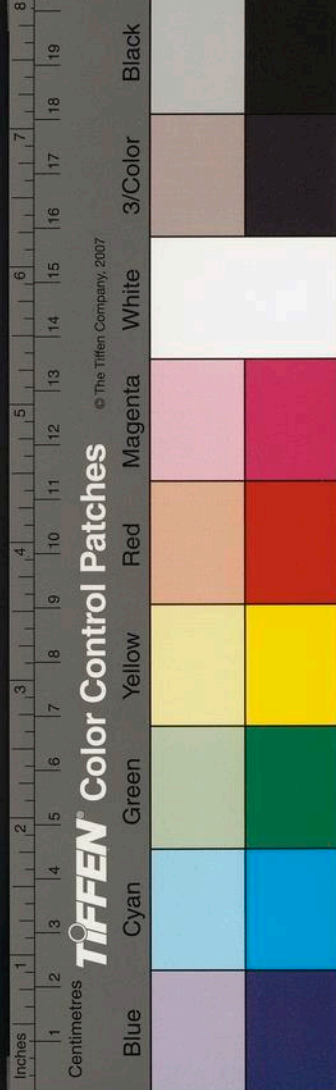

景和曰凡命皆官也凡官可以報天子也吾何敢  
擇遂拜豐城教諭居歲餘士率厥教得師氏之學雋  
于鄉闈者凡九人既景和以憂去服闋謁天官改教  
福安福安土逖且巖墊隘湫斥或謂非所以居有道  
者景和欣然行無難色同年之仕于朝者數十輩以  
景和爲賢屬余以言贈余曰幹不與角謀筭不與金  
錫謀廬不與函謀鏹不與劍謀噐也若夫可秦可粵  
可燕可荆可夷可夏君子之噐也是故有道者志不  
以絀下不以伸揚道不以遠抑不以近貞節不以難  
遣不以夷徼時謂之大噐景和之所得大矣奚擇於  
其地抑聞之沃土之民逸而近貨逸則淫近貨則侈  
淫侈之俗教易斲墉土之民朴以憂朴則真憂則思  
真思之民教斯敦景和貌古而心確學篤而行孚若  
與福安之士有期焉者茲行吾固知其宜若職也它  
日歌譽髦而登峻塗者豈曰九人而已哉先生自此  
升矣諸同年喜請書以佐其行

叙三世贈言錄

余同年秋卿卽暢子實始尹無錫錫人頌之圖卷盈  
笥子實出以示余余讀之歎曰言秀而愿有圯坏之  
遺愛矣乎曰吾父某翁昔簿孟津祥符且攝洛陽新

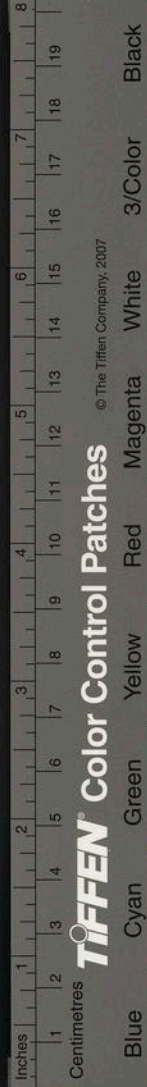

安政矣諸邑咸有頌也予請而讀之嘆曰言舒而重  
有卓魯之深思矣乎曰吾大父某翁昔領鄉薦尹陽  
穀陽穀亦有頌也余請而讀之嘆曰言雄而理有伯  
禽之流化矣乎夫言生於心贈生於愛愛生於感感  
生於仁於是乎見上德焉見人心焉是故圯壞之於  
吳卓魯之於豫伯禽之於魯德在人心者也其頌之  
也固宜然間世得數人焉嗣是落落矣子之祖子且  
孫代有茂澤地有嘉聞人有懿頌非世德之可紀者  
乎子實曰非華之德也父之遺也抑祖之遺也吾懼  
斯言之久而散闕弗傳華之後莫以訓也將輯以成

帙襲以世珍何如余憮然曰弗作弗啓弗承弗流善  
哉吾子之繼述也夫及其身者無忘其身可矣而  
且及其先無忘其先可矣而圖貽諸後子實之子若  
孫披是帙而念厥祖世厥德而人有頌焉則祖德之  
流將天下後世也豈曰暢氏一家之慶而已哉

送黃益光奉役還建陽序

初黃君益光得貳建陽命鄉朝紳曰益光行愿以貞  
學勤而醇里之宜也斯行殆維矣乎予曰仕在行道  
職惟其人顧自信何如耳君貳建陽六年於茲矣建  
陽之來仕者問之曰賢問之其民亦曰賢士或諱於

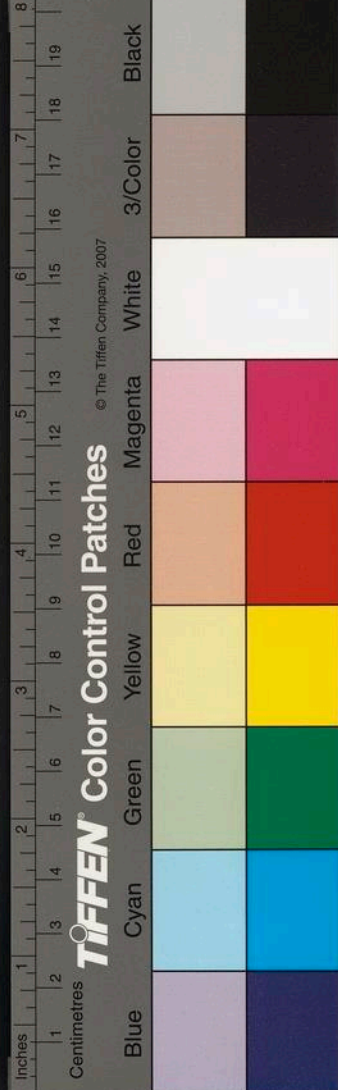

薄民或比於私尚未徵也今君以職事比上厥友持  
所謂東陽十頌集示予予讀之跡其政坦如也考其  
俗恬如也占其民輯如也憮然歎曰益光果賢矣哉  
士有鄉曲之譽而數於官守者修之弗毅也矩度於  
顯庸而怠弛於遭迴者識之弗弘也弗毅之修其實  
詭鄉人將棄之而奚望於民弗弘之識其心携典刑  
將繩之而奚有於頌益光束脩於少壯宦游於暮齡  
若倦矣而行日篤以卓犖之姿加之以問學雖峻登  
可也而僅階末命境亦逆矣而塞無變在官之脩符  
諸鄉月旦之評徵諸民確乎其自信者也不賢而能

之乎或曰孔珪見重於靈運卒貽之羞廣人獻頌於  
宋璟璟以近諛辭焉益光之得於鄉且民者可繼已  
乎予曰珪也少璟也尊少易遷尊招諛吾信益光之  
終以其齒建民之情以其職耳益光喜請奉斯言以  
行

送熊元性平刑浙省序

吾民任疲極矣毒民者爲之也毒民之政橫橫政之  
心侈侈心之門貨是故上好貨而財力屈橫民興而  
淫褻蹈巧文深而赭衣塞怨警交而稷泮作毒民者  
之禍也今年春唯 皇敷憲式序有位右賢紉雷以

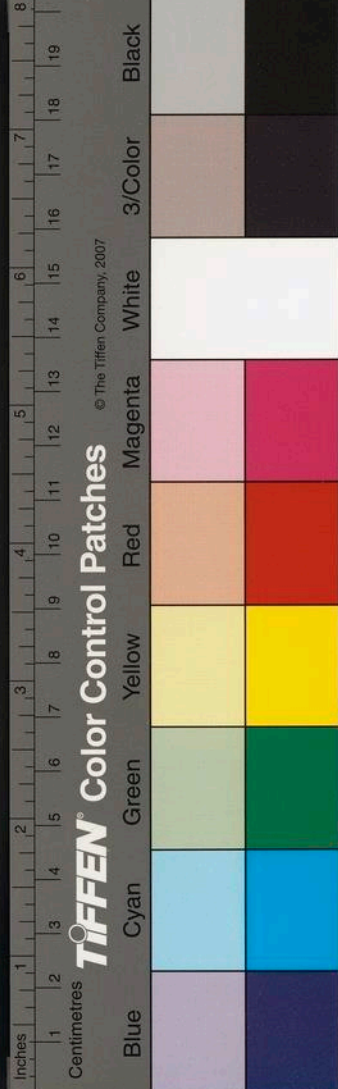



昭明德猶懼天下之獄或弗能平以重天愆爰簡刑曹之良持衡綱苛務存矜恤疑者予民以稱為民父母之意即申熊元性與浙役焉元性過予別予喜而告之曰夫刑出禮而由入者也禮出諸天先王奉天不敢赦亦不敢易臣子命受於君理受於天守天之法以守君法奉君之德不敢奉君之意奉乎天是以天事君也今天子責予以平恤意則仁矣子且何如哉夫刑民之命也喜刑為害而失刑淪之隨體情為德而徇情撓於勢片言為斷而自斷失之專摘然為明而自明流於偏唯平則任義而無隨平政之民

恩以悅惟剛則見德而難撓剛政之民一以讐惟慎則有執而不專慎政之民從以懾惟公則得情而不偏公政之民服以勸予是之行主夫恤而吾求以全何哉寬以紓其毒猛以濟其流紓毒存乎仁濟流存乎義先王之訓也天之道也

送張德卿平刑雲貴序

比歲天和愆序災沴荐臻 聖天子有憂之廼召司寇曰無乃刑之不平有以召之乎廼出廷之良平刑四國大理副張君德卿得雲貴之役焉余恐德卿難是行也告之曰天下之與民為休戚者惟朝廷朝廷

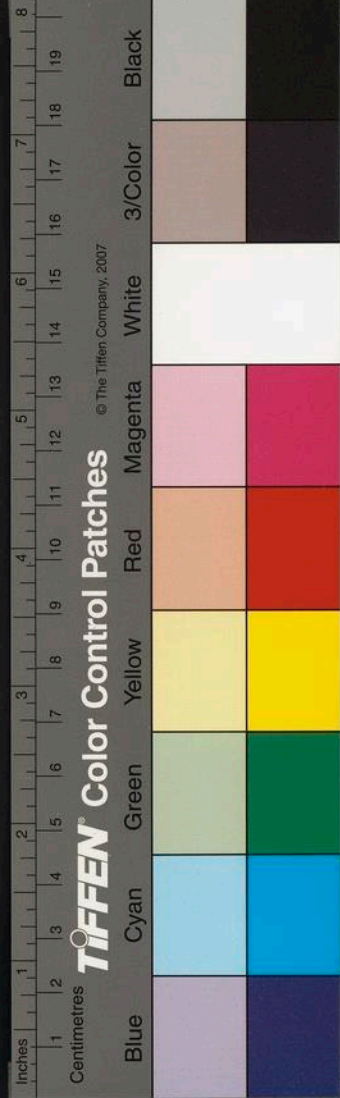

東洲集卷之三  
之與民爲壽夭者惟刑罰刑罰之易爲喜怒者唯遠  
方之吏遠方之民以霄漢望 朝廷以神明望 天  
子以雷霆視官司即有所枉以無所諍也每阻焉以  
自誣拂和戾順災沴由生在昔神禹弼服立師薄海  
之外建長惟五時若有苗已弗即工舜咨十二牧曰  
柔遠能邇蓋遠方治亂之機恒倚伏焉可忽也哉是  
故論體者先內而後外識勢者裕末以敦本天下一  
身也聖人以身視天下無尺寸之膚不愛焉而奚擇  
於遠哉夫刑以出禮入亦以明禮伸是故先王不敢  
赦亦不敢易聰明忠愛本已求情也明罰勅法以義

行仁也膏災肆赦以德昭威也獨以從權以近示遠  
也本諸已足謂有體有體之政物以照仁惟義是謂  
能執能執之政事不擾威以德是謂無害無害之政  
民以紆行惟近是謂無昵無昵之政勢無奸吾子屢  
讖大獄棘棘不阿廷中稱平四美之政具矣 天子  
不能躬勤諸遠而以生殺之柄授之子斯行也在廷  
之臣咸曰是德彌之能事也雲貴之民必將曰是嘗  
有聲法廷具有四美者也所謂望焉而不可見諍焉  
而無所之者當有以慰之矣而况治亂災祥之攸繫  
也哉抑聞之升高者必簡健步歷遠者必任良乘

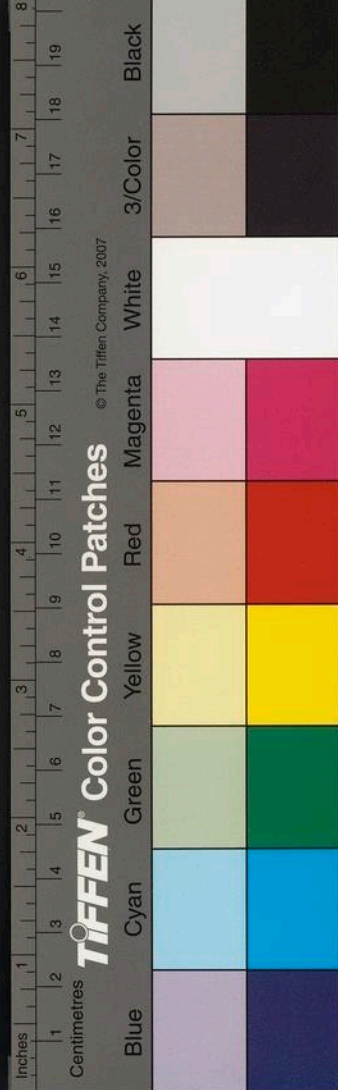

天子屬子以遐壤殆健步良乘夫子也其行矣哉

送安棻灣任留都光祿卿序

銀臺棻灣安君擢南圻光祿卿朝大夫曰棻灣才譔  
卓越宿有令聞行將借重南邦可賀也諸同年曰棻  
灣司諫三垣代言銀臺光陟茲秩爲同榜寵可賀也  
鄉士夫曰留都佳麗地也且吾土鳳臺燕巷清淮星  
石皆壯遊故跡英灣錦衣畫行山水生色可賀也桐  
曰然是可賀也顧亦夫人之常耳予嘗修 先皇帝  
實錄有以得棻灣矣曰在諫垣延諍諤糾彈建白  
無慮百疏延綏之後若履虎尾卒之義不爲阻亢論

馬昂豪碩落膽此皆未白於人人者予爲撫掌而歎  
曰天下之是非久而後定心迹之忠邪晦而終顯有  
如是夫是故唯達可以觀能惟遠可以觀守惟常可  
以觀德唯變可以觀量棻灣之才之勤遲遲有年隨  
牒累秩人情謂何棻灣悠悠自裕曾不以爲滯惟厥  
忠良宜置股肱留都之命 天顏日遠莫罄啓沃棻  
灣欣欣有得不以爲踈是故能見於達易守見於遠  
難德見於常易量見於變難有守則心無競無競之  
心可任重有量則器以宏宏大之器可道遠吾以爲  
可賀者良在茲乎鄉先生北屏徐司徒輩曰大夫之

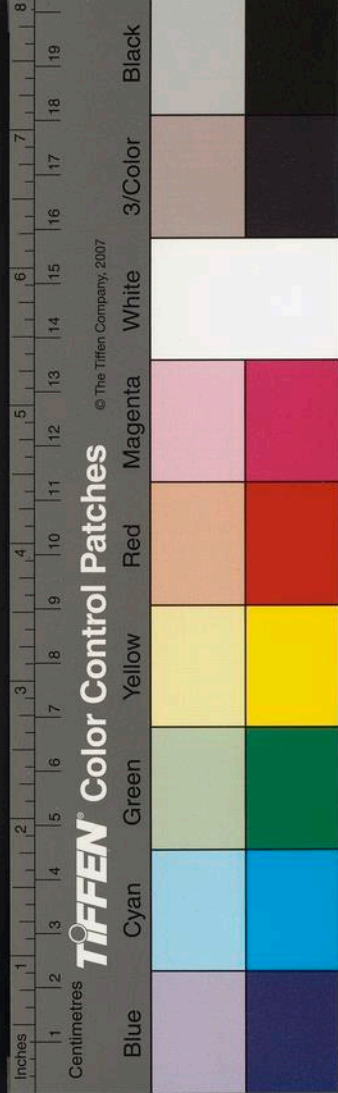

言賀以公也同年之言賀以義也鄉曲之言賀以情也吾子之言賀以心也屬桐叙之以送茱萸

壽范良沙封君序

吾揚號沃土沃且衍者寶應爲最應之水亭黛蘊音環墟抱渚可以栖遲者范光爲最予嘗道茲以北舟挑遠縈烟蕩景若浮若沉隱隱有亭其濱者宛在莫即意有異人焉以當斯勝問之其地爲范光良翁有也至京師語諸翁子春卿郎時美時美曰子爲子之跡邪抑心邪吾君子之言曰士當勵風氣勿爲壯騷吾病士之疏志以有徇也惟贊天下

貴者恒自尊餘天下之有者恒自裕吾不能多營以招憂也於是乎踐真履義田食井飲淑子若孫以墳典耘耨興至則杖屨意行主賓魚鳥世故紛華非所好也天子以韶薄勞推恩如韶秩雖則冠巍服華若初服然蓋澹於物而志夫古者與予聞而賢之以爲日所謂有異人焉者果若翁也今年翁壽登八袞有六吾鄉之仕於朝者選部姚海山輩以翁有子也且賢翁謁予言以爲壽余曰良沙翁吾得其素舊矣老子曰樂莫大於無憂富莫大於知足是故樂夫樂者樂不繼無樂而營者憂之門也足夫足者足以損



TIFFEN Color Control Patches © The Tiffen Company, 2007

Inches 1 2 3 4 5 6 7 8 9 10 11 12 13 14 15 16 17 18 19 20  
Centimetres 1 2 3 4 5 6 7 8 9 10 11 12 13 14 15 16 17 18 19 20  
Blue Cyan Green Yellow Red Magenta White 3/Color Black

無足而營者災之府也上古之民恒多壽亦惟含真  
晦跡飽煖喘動而已蓋禮律不逼其性歡戚不感其  
情神以完天以全者也翁靜如其跡志如其願壯如  
其老寵不能貴隱不能賤逆不能忤順不能牽太古  
之遺良也安得而不壽鄉士夫曰翁何心哉子能本  
原之固春卿郎之願也請叙之俾歸以獻翁

壽金吾劉敬夫序

有生之倫漱流枕石龍蛇其跡者是謂草莽之民其  
爲習也恒見素都蓬闌闔之流銖管寸貿者是謂市  
井之民其爲習也恒紛靡蓋性隨其地也吾猶及聞

國初之民矩度其修嗇乃服食耻爲周容今也不然  
務麥汰闕靡縵貌若惻而飭行若姘而詭蓋守率於  
其時也吾揚古稱華封東而州者惟秦爲近朴敬夫  
劉翁生而醇雅敦義鮮營有如其俗既秩金吾宦京  
師其爲操也如其秦既老而歸秦猶懼嗣子恩之盡  
厥操也每書以濡跡權貴爲戒鄉居篤倫恤遠振乏  
急隣久而不倦其天性然與今年壽七十鄉士夫仕  
於朝者重其操終始不渝也屬余言以賀余曰吾嘗  
得之物理矣橘踰淮而枳蒲柳之姿望秋先零非以  
其地且時使之邪若夫松栢邪不增榮於山壑不

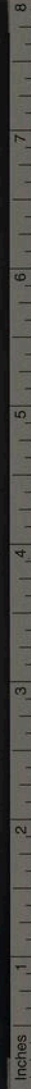

TIFFEN Color Control Patches © The Tiffen Company, 2007

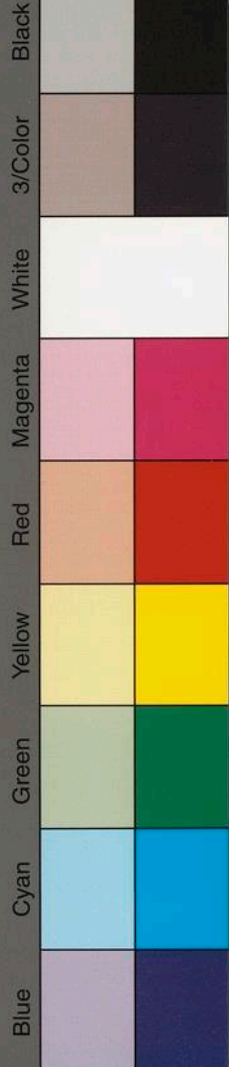

東流身卷之三  
三  
萎秀於城廓春冬不能寒燠料繚不能盛衰故恒壽  
是故德人者不肆以榮華不卑以隱約志不以形累  
守不以習遷毀譽不足爲欣戚用舍不足爲順逆其  
天全其理貞故恒壽若翁者殆松栢夫行者也吾知  
其壽也已

叙海門縣志

海門志故附諸州亦大較也石湖共侯以爲闕典焉  
告諸庶寮曰夫志猶夫史也國而弗史其何以國邑  
無志焉非邑也吾責也夫邑佐姜君觀幕張君俊曰  
莫有翼焉孰與其成責在吾屬司教朱君衣歐陽君

杲率二三子而躋侯堂曰志可以風教化闕焉曷風  
責在學校僉以穎墨之職屬諸桐桐曰鄉先生尹壽  
昌有遺稿矣而弗竟責在鄙人於是乎襲故有據輿  
見統系昭晦剔蕪綴遺列以十綱附以羣目既而嘆  
曰夫志亦難矣非摛采侈馥之難也亦非索賸紉僻  
之難也而秉理御氣事該體範之難也方輿羣書也  
畧夷堅志也恠吾嘗學之矣弗師也辭夸義矯者誣  
反經鬻筆者疵吾嘗學之矣不得而無擇也是故吾  
志疆域焉善土汨矣祗望洋耳其何文之次山水焉  
邦之勝也而病焉莫得而多矣次風俗焉其先民之



TIFFEN Color Control Patches © The Tiffen Company, 2007



遺休乎廼今之莫有恒也安得而疵之次食貨焉豐  
矣乎其有舊也而非矣可以觀也次建置焉凡爲變  
三矣能無感乎次禮樂焉洋洋乎盛哉古之懿典也  
次官守焉昭厥良而慎厥與其嚴乎亦來者之考也  
次人物焉民之紀也而權衡之月旦有評矣次古績  
焉備厥族耳次詞翰焉國之華也吾弗欲泯焉志成  
而歸諸侯侯也弗有以歸僉僉也弗有以歸桐桐曰  
穎墨之勤微也倡焉輩焉功也志成而僉責紆桐藉  
有與焉耳侯之歎歎爾者殆曠如也

送南元貞守保寧叙

南君元貞以禮曹郎出守巴西僚友徐君子徵輩以  
予貳茲曹於元貞有一日之雅也僉以贈言謁予曰  
古之揚益比稱饒沃所謂財賦甲天下者二土實有  
焉予揚產也自頃歲紀愆常降焯數千里民力屈矣  
重以司牧者多有穢德喜諛遺直疲黎嗷嗷宿隱莫  
達幾何其民命之弗玷危耶抑今之益視揚何如天  
時人事視揚何如是未可知也元貞是行也將何求  
哉吾以爲有三善焉曰飭已以植本曰容善以盡才  
曰諮賢以達情蓋已不飭則本墮其何以訓善不容  
則才闕其何以勸賢不諮則情壅其何以政元貞欲

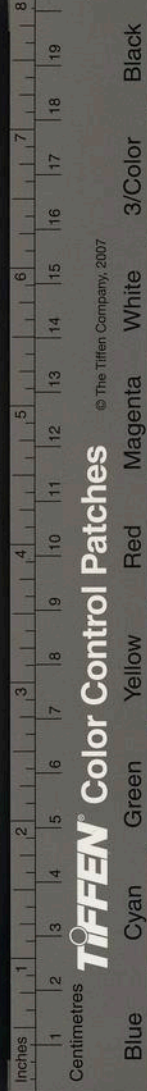

持是三物者以周旋奚事於他求哉亦取諸近焉而已矣吾聞古昔刺史於巴者有薛逢焉惠政治民間巷歌之名以子孫示世感焉前修之良也子取而師模之則蹈軌襲芳之餘豈無鳴治而嚮風者乎聞益昌之令有何易于焉懼妨春作引舟任勞爲崔刺史所優容亦往事之並美者也吾子部屬之下豈無若人乎成其美而莫之撓焉則諛者沮而直者售王澤有不流乎梓童景鸞著書立言不就徵辟上書數陳災異疊疊不阿殆士之隱而有志於天下者與今茲文明熙洽之世抱冲而闕蓄者殆彬彬如也子能禮遇

而諮圖之則積囊痼患爲巧胥豪里之所不欲章者不指諸掌乎明守父母乎其上賢屬分敷乎其中民情宣暢乎其下保寧之政吾見其軼今而婉古也况嗣是而澤及天下道豈有二也哉元貞以爲何如

送火文津授職歸隱序

吾揚文津火君以太學生謁選天曹然其志尚高潔一命之榮非所好也懇疏乞授職歸隱天子嘉之拜光祿署丞以歸亦優典也鄉士夫叅戎張容庵輩雅善文津群謁於東洲崔子曰士而求名三代以下共之施而責報中材以下之士所不能免是故入貲

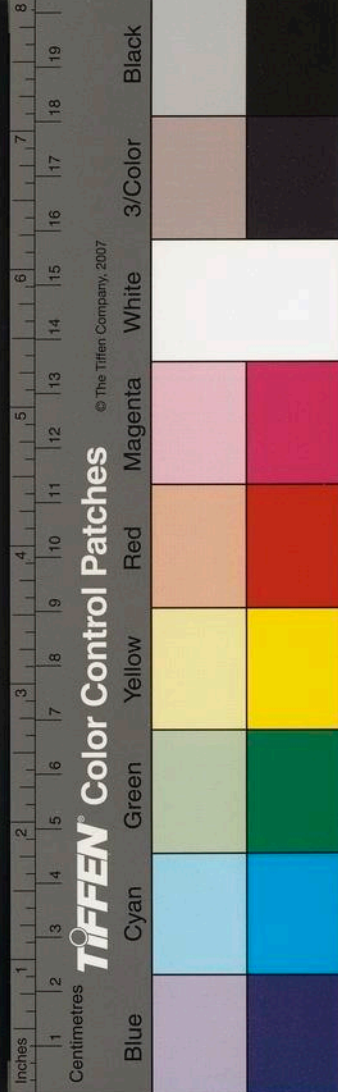



拜郎助邊蒙寵古昔名流尚屑爲之文津晦其光而莫之揚虛其位而無所祿非人情之恒也無乃爲季世之士所難者乎崔子曰吾嘗聞之矣有名之名有不名之名有實之實有似實之實飭智炫美匿巧延聲標之則赫赫括之則憤憤是之謂名之名抱朴敦素黜有示無槩之若不足抑之則日揚是之謂不名之名損已益物通變達時實則利矣究竟厥歸乃不利而利之是之謂實之實舍以尺寸規以尋丈名則利矣究竟厥歸乃利而利之是之謂似實之實文津寧赴急以利人不取効以豐已寧虛秩而苟安不徇

俗以干澤然而朝堂崇之士論黷之鄉邦榮之高風  
媵節輝輝燁燁不求名而名愈章不耀實而實自見  
子大夫所謂士之所難者非邪抑聞文津生平績學  
自愛務義重仁厥翁某倣儻不群克以善富斯舉也  
固謂不負宿養亦庭訓有自云

賀呂母太恭人七十壽序

丙午初冬五日實呂太恭人七旬設悅之辰厥子大  
夫懷健將稱觴致祝於膝下徵言於余爲恭人壽用  
章恭人闡懿之素也余贊之曰古有廖氏者夫婦同  
壽堂標世彩閭閻爭榮恭人之壽可賀者無乃有是

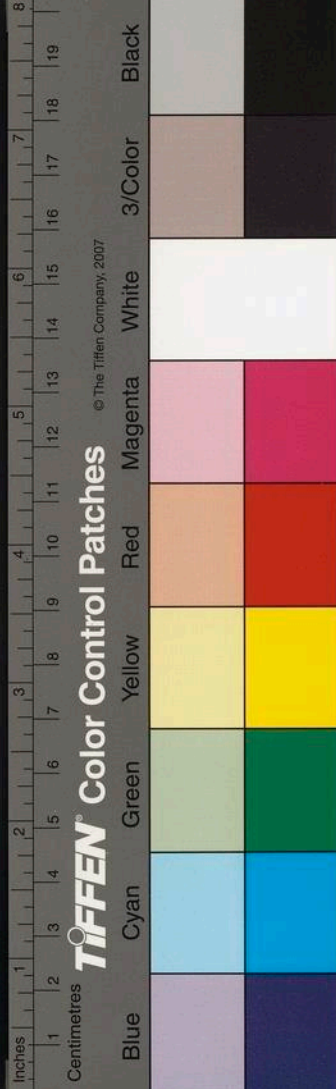

乎對曰否先大夫守撫郡而盡瘁于官母氏年甫三十  
笄發居者四十年世稱偕老之慶吾母終天之  
戚也予曰三王之世太和煦燠民無愁苦夭折之患  
故恒壽恭人之壽其無愁苦已乎對曰否吾父仕宦  
清白窘無宛積母氏自失所天也健也尚齟齬零丁  
孤苦葬死撫孤布衣蔬食者餘二十年而健始成立  
是愁苦莫甚於吾母也予曰金母抱元順虛軼塵茹  
紫液謠白雲以遲其天年恭人抑有得於是乎對曰  
否母氏秉貞守樸敦孝篤慈先大夫之平恕明刑惠  
澤守郡健之績學登膺官箴是飭皆母氏所相所誨

之力也吾母氏之修惟實德是務嘔吸杳幻非所好  
也予曰恭人之所以壽者吾既知之矣夫壽一原諸  
天二修諸人原諸天者氣也修諸人者理也恭人之  
宜夫壽者有三焉相夫誨子嗣登顯轍豐恩懋澤所  
在著迹皆恭人之仁也夫仁福之基也是謂一宜壽  
守約履竒苦心勞力冰蘖是操以終其身夫約泰之  
漸也是謂二宜壽克辭滄瀆咀淡甘薄不汰厥饗而  
無溷其素夫素道之初也是謂三宜壽德以本之天  
以翊之天人交孚理與氣會不盡之休裕其身以貽  
之後昆感應之常也嗣是耄耄之壽而臧子孫之熾

8  
7  
6  
5  
4  
3  
2  
1  
1 2 3 4 5 6 7 8 9 10 11 12 13 14 15 16 17 18 19  
Inches  
Centimetres

TIFFEN Color Control Patches

© The Tiffen Company, 2007

Blue Cyan Green Yellow Red Magenta White 3/Color Black

以昌可涯也哉君子謂恭人之始亨而中入于困天  
所以成其德也既亨而益隆其享天所以報其成也  
是日也芝蘭盈庭葭葦畢集冠帔莪莪爛彩翩翩恭  
人顧之蹶然而笑其樂何如哉僉請授言於史以施  
張於燕喜之堂

崔東洲集卷之十三

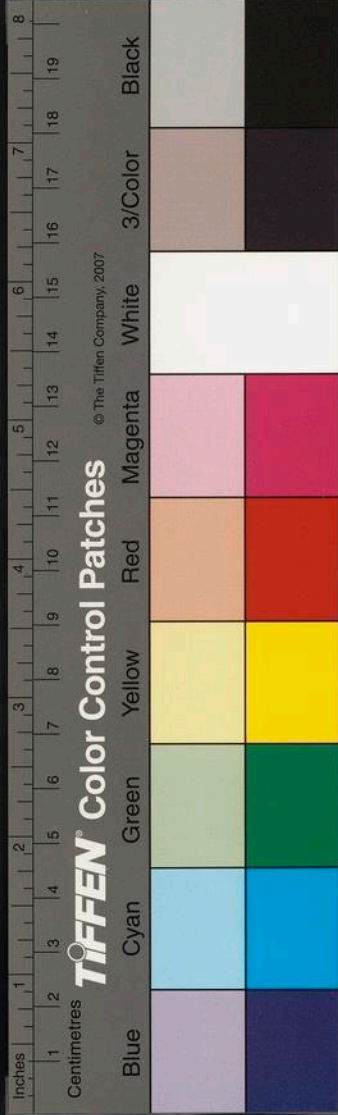

國家圖書館, NATIONAL CENTRAL LIBRARY, TAIWAN

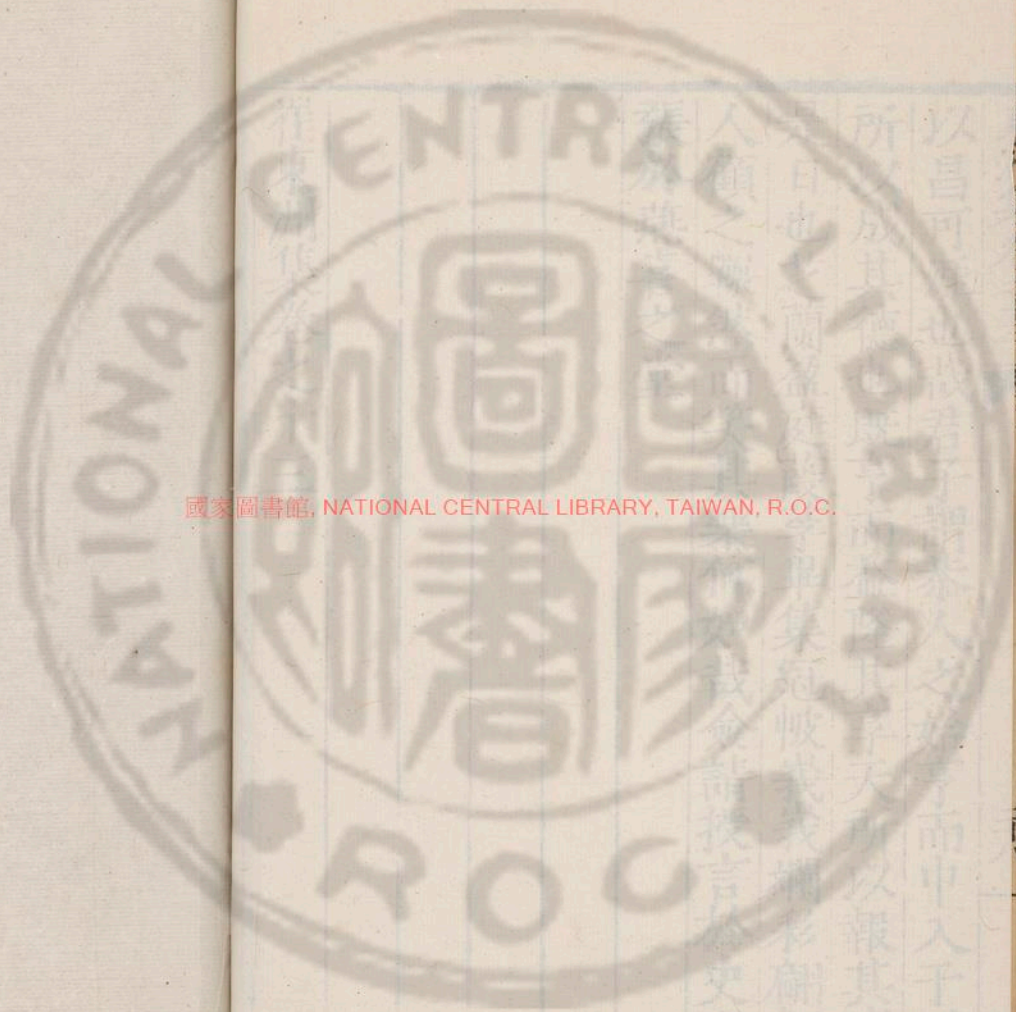

國家圖書館, NATIONAL CENTRAL LIBRARY, TAIWAN, R.O.C.

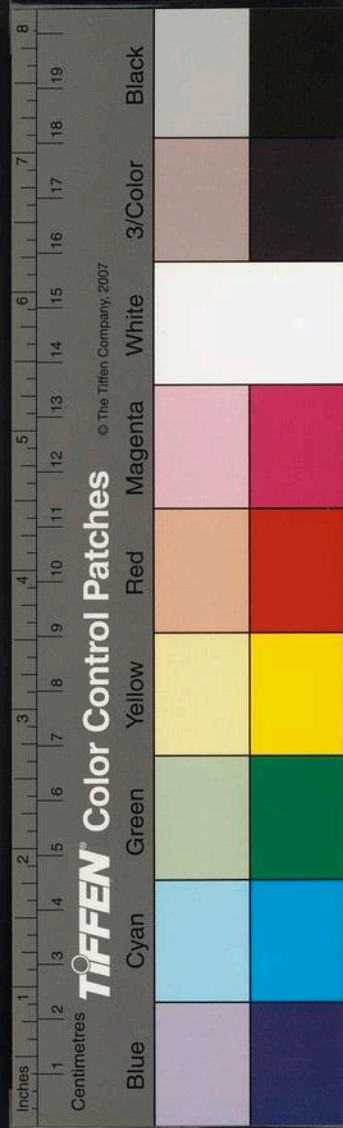



崔東洲集

上

國家圖書館, NATIONAL CENTRAL LIBRARY, TAIWAN, R.O.C.

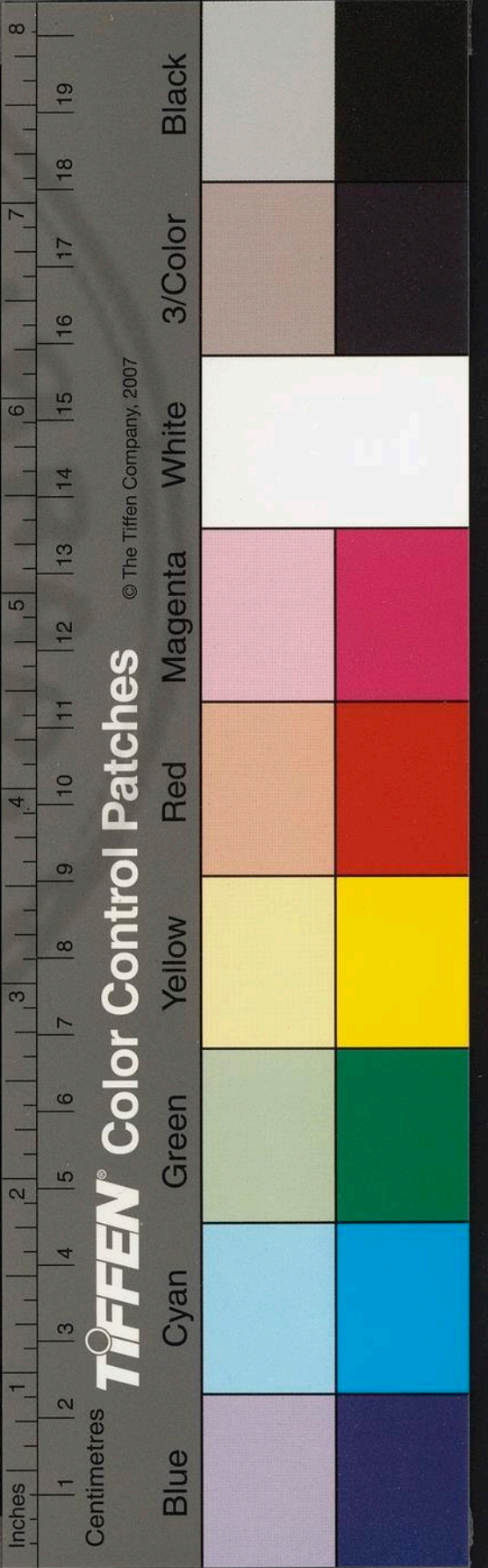

惟揚故有志矣時淹跡改非完書也然大凡其區  
 嘗修之矣而年不交究亦未為定論焉郡守雙橋參  
 君謂志事為惟揚則典並具自於待御象岡胡使君  
 蓋圖以儒術飭吏事也使君曰嗟乎揚實古名郡志  
 而弗究可但已乎迺以成績屬郡守郡守延儒萃能  
 公職周旋夙夜事事無何志成馳快致桐且徵言以

序十五篇

嘉靖惟揚

惟揚惟桐

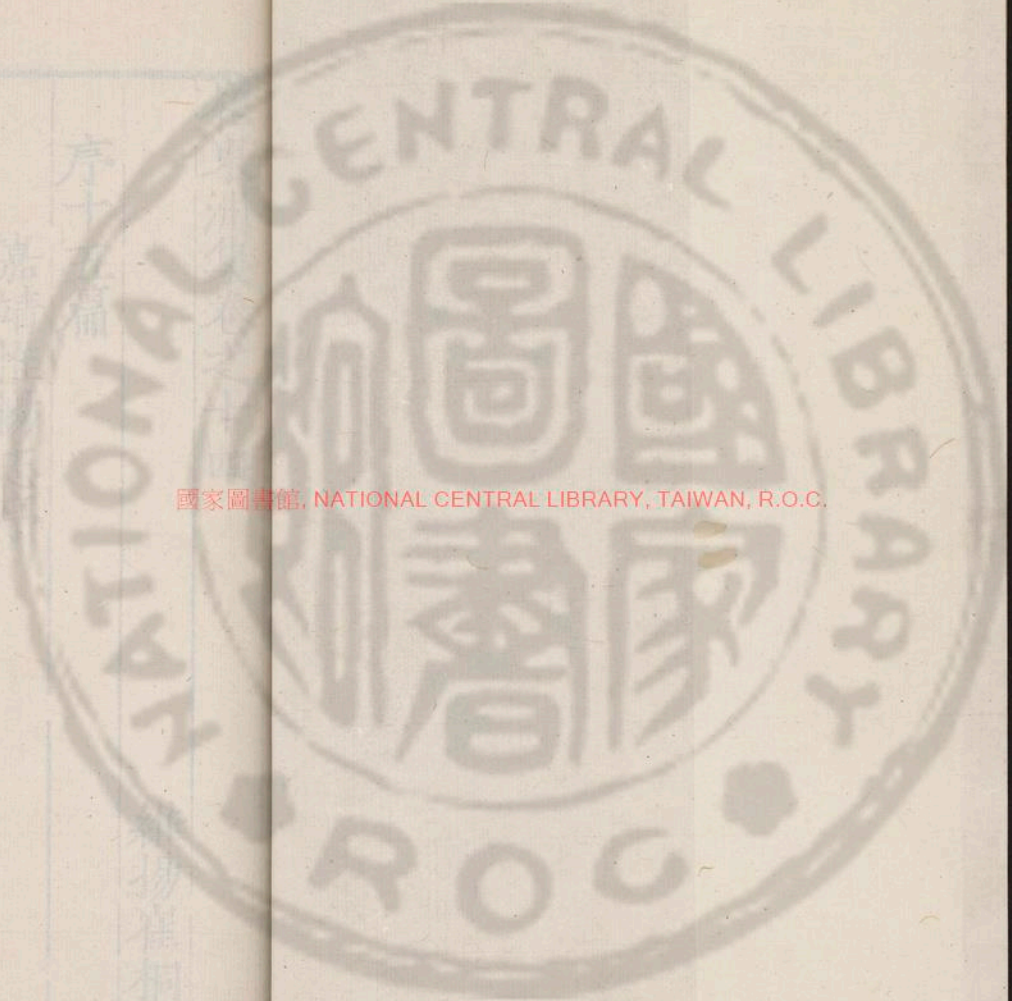

國家圖書館, NATIONAL CENTRAL LIBRARY, TAIWAN, R.O.C.

3458678 v.6



崔東洲集卷之十四

維揚崔桐撰

序十五篇

嘉靖惟揚志序

惟揚故有志矣時淹跡改非完書也鄉大夫趙具區  
嘗修之矣而年不及究亦未為定論焉郡守雙橋朱  
君謂志事為惟揚闕典亟具白於侍御象岡胡使君  
盖圖以儒術飭吏事也使君曰嗟乎揚實古名郡志  
而弗究可但已乎迺以成績屬郡守郡守延儒萃能  
公聽周庀夙夜事事無何志成馳帙致桐且徵言以

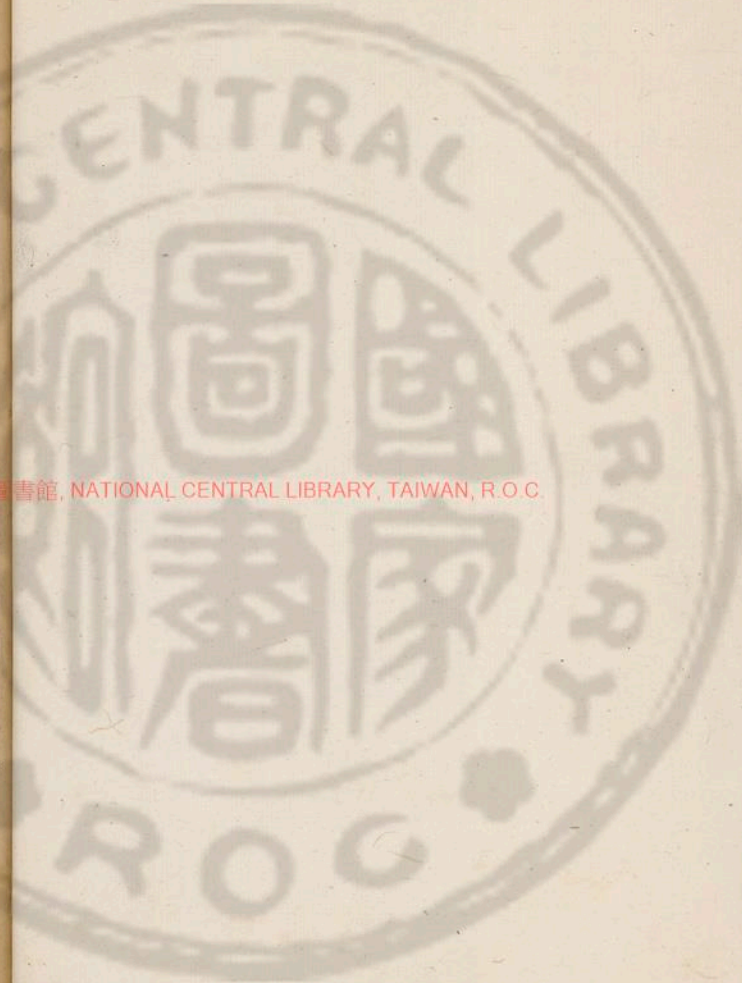

國立中央圖書館, NATIONAL CENTRAL LIBRARY, TAIWAN, R.O.C.

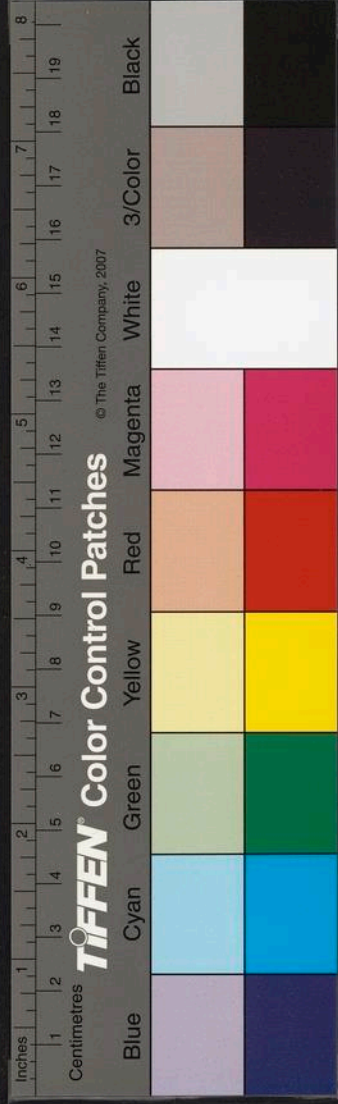



序志桐展閱再再撫卷而歎曰夫志豈其徒爲也哉  
窮俯仰以備三才綜古今以陳故實公是非以定予  
奪志之義也志而徒爲謂之曰詭弗志可也夫志豈  
其易爲也哉必直史以宰其異同必達才以悉其記  
睹必契載以極其探討志而易爲謂之曰陋將焉用  
之夫志史之流也自昔先王之經世議制也天下有  
圖職方氏掌焉邦國有志小史掌焉四方有志外史  
掌焉凡以總於朝廷關乎政教非曰資觀美爲也代  
沿叔季志義微矣而一二守令或用情焉通方者間  
以爲病此其述作者難乎其已任也桐讀嘉靖惟揚

志迺知今斯之舉殆免於爲徒爲易矣乎是志也會  
精盡變理器昭焉存往綴新隆替具焉黽正紕誣聲  
規植焉一邦之信史也是志也蜀岡盛大卿郡之良  
也實宗主之揀選之庶司文學之群彥實羽翼之邇  
諸二十一史踵諸寶祐遺志叅諸先儒緒論撫諸鄉  
達私錄闕致而慎取之孔子謂杞宋不足徵文獻不  
足故也今迺知斯舉之信爲足徵也是志也大而太  
史得之可以備懿典小而學士得之可以資博考明  
有司得之可以興感慨修職守爲人臣爲人子爲人  
婦者得之可以思盡忠思盡孝思盡節懦者可立頑



者可庶今迺知斯舉之大有裨於政教也志三十六  
卷九例一卷胡使君諱植豫章人朱郡守諱懷幹歸  
安人盛大卿諱儀江都人羣執事諱氏具登卷端不  
復錄

賀獨醒王翁夫婦雙壽序

人生固有涯也登年八十者朝則杖焉家則珍食焉  
先王之制所以重老若是者非謂其末年者實所難  
耶是必耄而賢者也申公子臺曰無亦謂我老耄而  
舍我不賢而老人將舍之乃若致客千里樂其享而  
嘉其難者豈謂徒耄而有是耶古之人豈無夫婦偕

壽者乎稽之往載泯焉不傳無乃借賢者或鮮耶冀  
缺之後有梁鴻龐公焉斯固借賢者也而未知其皆  
壽否也獨劉宋時有朱百年者壽八十有七其室孔  
能讓蔡會稽之媿時人以比孟光是賢而借壽矣又  
未知其子孫之賢否何如也江陰獨醒王翁壽八十  
有一其室徐今年壽八十正月二日實其誕辰仲子  
撫宦游留都大江之南群宦於留都者咸樂翁之賢  
而借壽也且重其有能子也微言於余以嘉其難余  
曰壽則借矣賢奚徵焉群士大夫曰翁信人也嘗有  
以自紀矣予讀其紀首曰余無善可述而多歷年齒

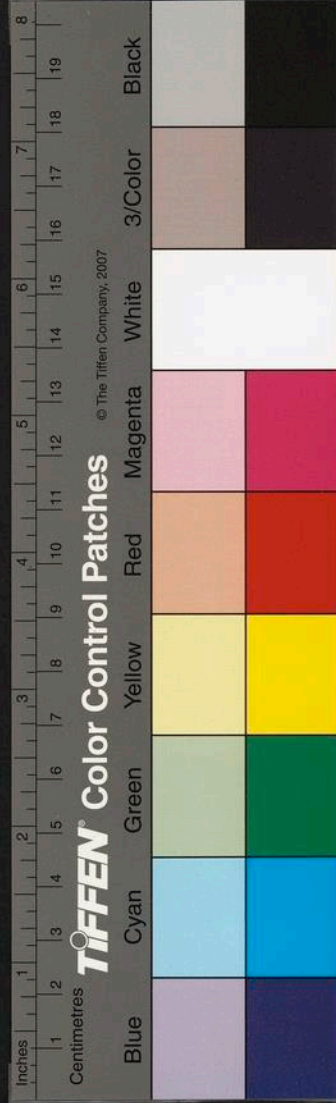

愧人之疑予於有德也又曰命兒輩錄予之平生以求正於有道寧忍耄予而弗規也余曰嗟乎此翁之所以壽也昔衛武公年九十有五矣猶箴儆於國曰自卿以下至于師長士必恭恪於朝朝夕以交戒我後人謂之戲聖翁年八十而猶望人以規安知九十而往不若武公之求交戒耶且考其紀之槩矣先人之廬之墓不敢忘親親也喪祭冠昏之必以禮好古也葬其親而不遺慮於諸兄敬長也不敢以已之長加諸宗子尊統也捨道幣歸遺金義以廬也化強暴擯淫巫厚以貞也樂雲林以教其後昆遺之安也之

數德者仁所生也而翁有之此翁之所以壽也詩稱刑于寡妻至于兄弟安知徐之賢淑非翁有以刑之耶且子孫之自徐出者芳蘭玉樹森如焉是翁有古人之所難而兼古人之所難也

西津序

吾揚日省趙公 國初尚 寶慶大長公主 賜第於 帝居之側第之西有水水上有橋焉公魯孫金吾德甫徜徉其上意與津會因自號曰西津云德甫狎文墨喜吟詠名卿碩學咸樂為賦西津殆成帙矣

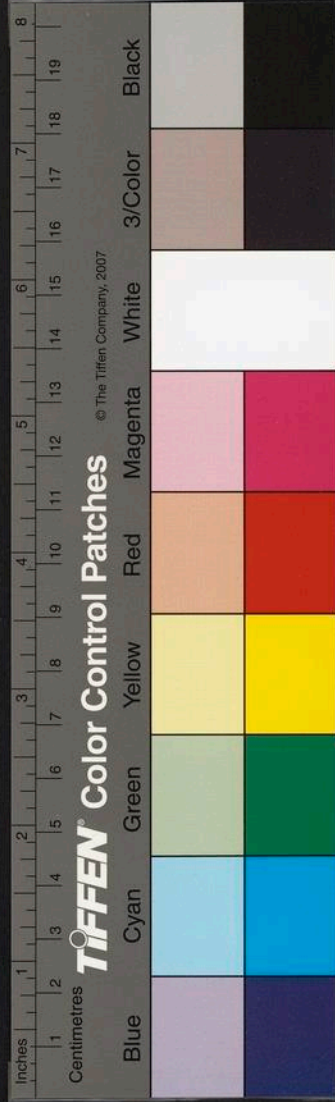

東洲崔子南遷留都德甫奉帙以序謁東洲子曰天下之大物水爲最天下之水江海爲最子揚產也吾揚襟南冷負瀛海輿圖大觀也子無取焉而拘拘於津無乃昵夫細而昧其遠矣乎德甫曰鳳也聞天潢之水狀帝臺泂穴抱五城其源泡泡瀕瀕其歆熊熊其清濔濔是浮雲漢是零沆瀣是產龍蛇金碧是作霖潤天下視江海其汎澇也是故尊帝派者稱天潢焉夫是津也源通御溝流繞禁籞吾居得而鄰之若與吾所自出者有天契焉我 國家故戚天造之後種種也葉微澤湮雲仍凋落宮墻燼礫者十之九

矣而吾世獨存鳳每過津而思源焉思而感感而懼懼而省省而脩詩曰無念爾祖聿修厥德又曰庶幾夙夜以未終譽鳳實有取焉是將昭遠非曰昵細也東洲子曰昔孔子觀東流之水語子貢以九德而尚蘊其源吾子能思源非有得於聖賢未發之蘊乎思源所以思事親也思事親所以思事君也九德之所謂善化必東者子當有之吾今乃知日省公之所以長世也

賀熊母榮封太夫人序

大司馬北原熊公蒞尚書任既三載矣制當北上考

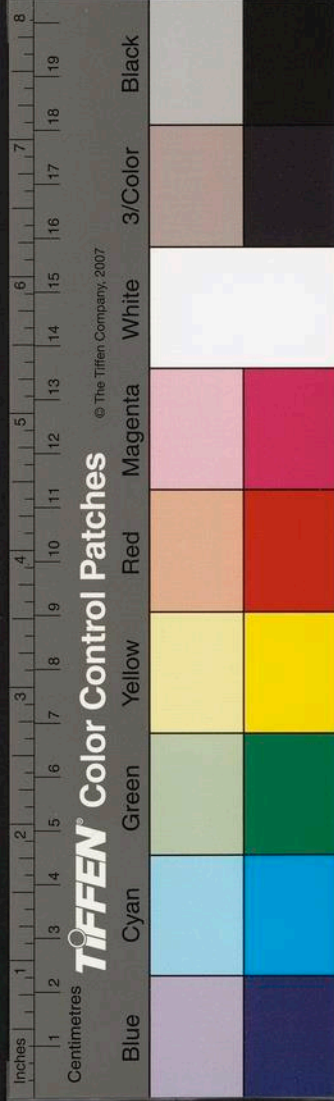

成績 天子謂兵曹爲留都機務要樞 詔母躬親  
尋重以貤封錫蔭之典誠殊寵也列卿群僚咸爲之  
喜而相告曰北原公秩崇德懋功勩報隆不煩馳赴  
之勤而優荷多祐其樂矣乎桐曰計公之一身榮矣  
感矣非其樂也又相告曰公有偕老之妻岐嶷之孫  
焉妻儷夫階孫蒙祖庇人生之快事也斯不亦可樂  
矣乎桐曰恩矣感矣非其樂也又相告曰公以已之  
貴推之以大夫其父夫人其母及其祖且妣焉人情  
之至願也斯不亦可樂矣乎桐曰樂矣哉古之孝子  
食於君而得一肉必舍焉以遺親賓於主而得一果

必懷焉以遺親况得君之豐爵美器以歸之其所生  
其所自出焉天下之至樂孰逾於此雖然公之樂尤  
有天下之至難者焉古之人有三釜遺親而爲樂三  
千鍾不逮而爲悲者矣公之堂有壽母焉登年八十  
有七矣以耄耄之齒而及見其子之貴及遭其身之  
榮累珠爛繡光彩溢目其爲喜當何如是豈人世之  
易得者耶雖然太夫人之所喜又有大於是者焉吾  
聞公之先大父有願負翁者雄才宿學敦德直行弘  
治初嘗被徵不起祀遂以終其身豫章之人傑也公  
之先君安貞翁兩賦郡縣動有治迹而未究厥施也

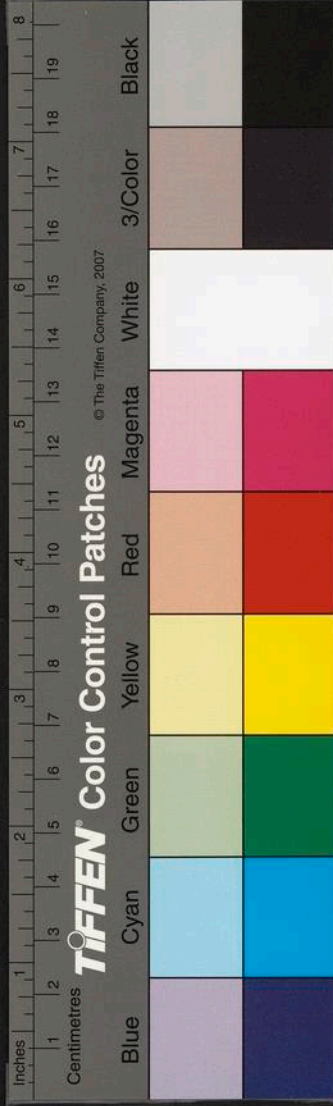

即二翁之為人豈不... 澤民宣化登內臺則... 三禮允修邦國用... 凡公之大有所為者... 異顯不及三葉者... 子焉以榮吾之所... 為喜奚止於其身... 母氏則其為樂之...

母氏者可涯也哉石塘太宰東橋司寇輩亦為躍然  
喜曰是可歌也為之歌采菽有取於天子葵之福祿  
晚之之義也為之歌闕宮有取於曾侯燕喜令妻壽  
母之義也桐曰請授之史以歸其子且孫俾歌舞於  
榮壽之堂

送少司寇文沃焦考績序

夫氣習可以移人也哉墟沙息耗之異產瘖沃勞佚  
之異趨夫人之人也器裁而土不因風和而俗不侵  
教定而議不煩者非夫人之人也予於少司寇沃焦  
文公之三載考績也有深感焉沃焦公世居京師京

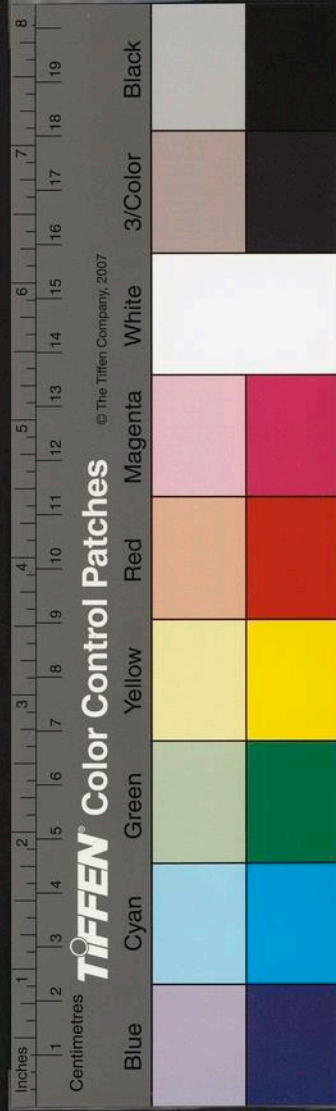

師實聲利駢闐地是故出見紛華盛麗而悅入聞夫  
子之教而樂戰二者於胷中在聖門之徒猶不免焉  
况夫人乎公於予爲同年嘗同仕京師矣嘗與之周  
旋楚省矣吾見其筮仕刑曹覈而不峻斷而不惜也  
叅貳藩臬大不難於繁劇細不畧於條末也既予南  
遷留都聞之塗之人曰文公日尹京兆總糧儲敏而  
平剛而澤南土之中外爲肅如也恬如也迺今登佐  
司寇不礪不縵侃侃易易輪讞之中渠猶夫筮仕也  
且公之秩崇而績懋矣觀其貌竦竦焉不羨乎情聽  
其言退退焉不溢其行也其服飭享御取其安而無

所靡燠而無所華也其與人交篤而情愛而諍以心  
而不以面也嗟夫若公也者得非萃勇輿之真狹而  
褻然於氣習之外者乎孔子論事君以不欺爲本所  
謂不欺也者非以其一誠爲本矣乎故曰民可治友  
可信上可獲者誠身之謂也公之素定固孚諸友微  
諸民矣今斯之行以敷奏爲實言以明試爲實功下  
無竄端匿跡之譽上無得耳失目之非庶幾乎虞廷  
周室之考獻矣乎安得天下之士立心制行皆若公  
天下之臣事君不欺皆若公則風俗何患不正太平  
之業何患不立致比原熊司馬石塘聞太宰東橋顧

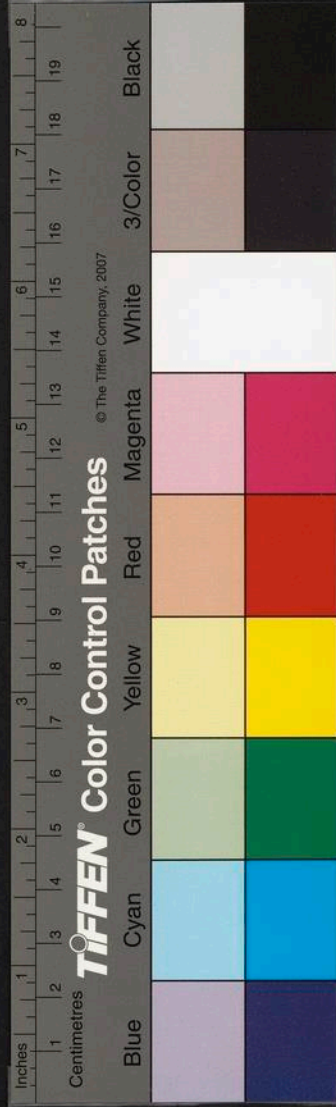

東洲集卷之十四  
司寇洎列卿羣僚聞予言而咸喜曰衆人之知人也  
徵諸色君子之知人也徵諸心若吾子者是之謂以  
心知沃焦者矣請誦諸祖左以壯公之行

節義哀挽詩序

余讀戈氏節義哀挽詩廼知天下事亨者困之反也  
而困者未必不爲亨成者毀之反也而毀者未必不  
爲成顯者晦之反也而晦者未必不爲顯是故困者  
毀者晦者時也困而亨毀而成晦而顯者理也君子  
不能違乎時而能主乎理可困而不可困可毀而不  
可毀可晦而不可晦守其常以通其變節義之謂夫

節者易之所謂貞貞固足以幹事義者易之所謂  
利利物足以和義君子行此二德者而元亨成矣通  
庠司訓戈君銳出其仲父經母氏洪節義哀挽卷謁  
東洲子曰銳也生六齡而孤母氏年三十有三而嫻  
居一孤二女形影相弔否旣劇已然而母氏之生而  
養死而葬銳之入而恃出而師壯而婚二妹之笄而  
字皆叔父之德也銳非母氏之慈仲父之恩必不能  
保其終始母氏非仲父之德亦不能安其死生銳圖  
所以報仲父也亦嘗執其喪教其子子蚤世矣而復  
字其孫且念母氏之卒也楚之仕者居者稱節焉聲

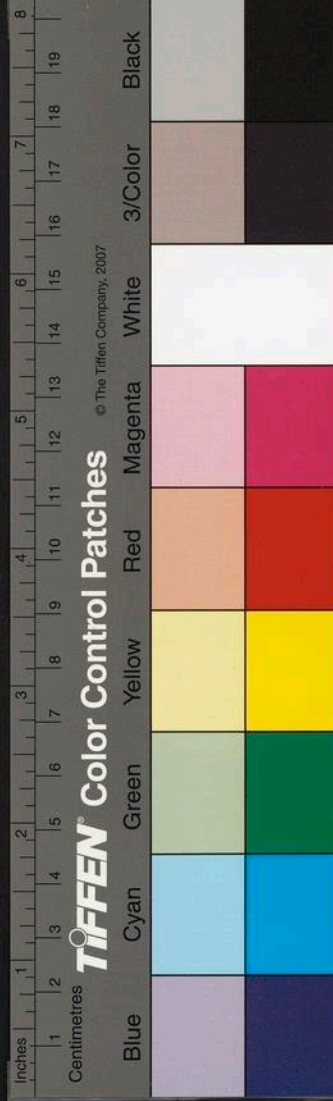



諸詩而哀挽之既仲父之卒也楚之仕者居者稱義  
焉聲諸詩而哀挽之銳惴惴焉懼其聲之不繼也將  
徵言於天下以爲死者貽不朽何如東洲子曰洪之  
節忘其身而無辱其特戈之義愛其兄而餘及其後  
非所謂亨其困成其毀者乎而一息之仁戀戀焉未  
立於前復謀其再數十年之節義鳴諸金楚冀之天  
下是司訓君所以報仲父成母懿也非所謂顯厥晦  
者乎東洲子曰督學湖藩每求所以節義二子而  
未能也茲有取於戈氏焉豈其愛戈將以風頽俗

賀東明汪邑侯考勳序

海門古稱沃土唯是負海而襟江也溧鹵病稼怒流  
奪畝五代迄今邑治凡三徙矣警警小民歎腹以給  
公輸殫橐以餒慙吏重以颶濤恣割逋且死者殆居  
半計爲之令者無異其緘縮而莫支也東明汪君以  
瓊崖名宿適蒞茲邑愛侯者曰侯以筮仕逢此百艱  
器雖利如盤錯何侯曰否否六沴在天萬命在君分  
災共患令之責也於是乎推誠布恩潔已損費輕罰  
均稅抒暴展責駸駸乎踣者興逋者歸也夫何餘壤  
日腴齟販橫金椎剽間作人情淘淘侯乃周爰遺畧  
且捍且緩猶懼斯民之竟於陸危也懇疏以改邑乞

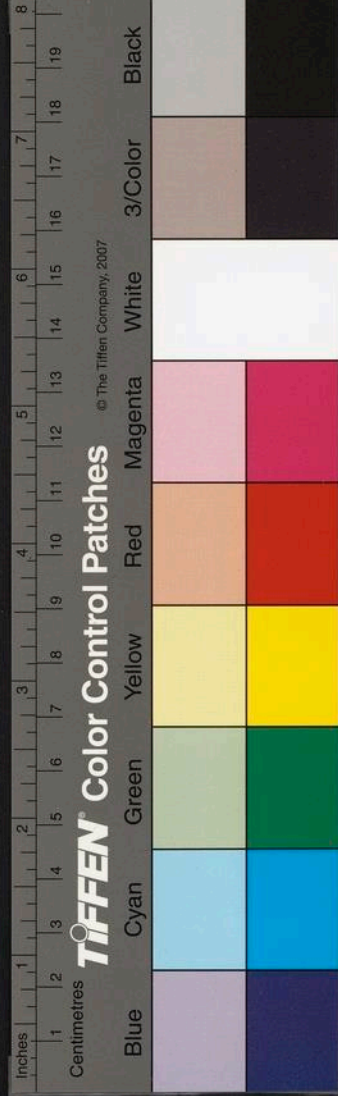

地請愛侯者曰世俗以避事爲智克膺爲能損上益下非所以偶時好也蓋已諸侯曰否否斯又安之計也彼其標末之細且夕之謀濡需者之爲也人孰仁我毅然必爲之而志尚未果也然而瓌聲藉藉部使者咸賢之登薦劾者三焉幣褒者七焉會侯以三載秩滿例當簿勩獻天子邑之君子聞之喜且疑疑其多有異狀枳棘之鳳將不又栖也野人聞之疑且恐恐父母之是遣赤子無所歸也邑庠師弟子亦抱君子之疑而無以慰野人之恐也願質言於東洲崔子東洲子曰吾嘗論天下之勢矣治樂土易治畱土

難嘗論天下之才矣得偏才易得絕才難嘗論天下之行矣求有始易求克終難東明君之政身任紛猥而處之裕如斯不謂易其難者乎所以易其難者庶且仁爲之也庶生明明生察察者恒失則尅仁生愛愛生寬寬者恒失則弛察而有度寬而克威斯不謂才之純者乎且其操逾貞而無所渝政將成而不敢怠斯不謂行之有終者乎茲行也銓司將甄錄之廷宁當明揚之于以穆天緯澤大寓而吾窮鄉海邦亦將與露餘瀝焉豈曰九里之潤而已哉輿情於是釋然以予言欣相告且日望夫侯之蚤被峻登也



贈山溪歐君遷太學博士序

庚子歲余承匱北雍時宮論東郭鄒子方以講學明道爲已任同志者或趨焉既東郭司成南雍館僚各賦詩以贈渭厓霍子爲序其圖額謂東郭爲陽明王氏之學也至詆陽明爲盜儒又聞渭厓不滿於宋儒陸象山之學至詆象山爲賊莽余嘗因論學而祛六館諸生之惑曰夫學也者本以學大道也以學道而自異者非也聞其聲而輒以爲病道者亦非也盍求諸言與行而已矣陽明之行吾未暇考也使其言非邪吾當闕之果是邪固當繹之夫何庸於深詆象山

之天資超絕有見於上達而無見於下學究其歸殆入於佛氏明心見性之說非禪而何考其晚年自悔平生蹈履亦不失爲一時名儒又何庸於醜詆壬寅秋余以禮曹侍郎行服卧海廬通庠學正歐陽子數過余吊且慰焉鄉之人群告余曰歐陽子有道士也余察其辭氣雖未嘗非古訶俗而義不詭聖即其動容雖未嘗不言不笑而禮不讐度既廉其學政介而易藝而訓潔而惠不激不澆振踣興頑而動以身先多士爲之醉德焉余乃語諸鄉人曰歐學正果有道士也其爲道以行學也非以言學也無何歐子被

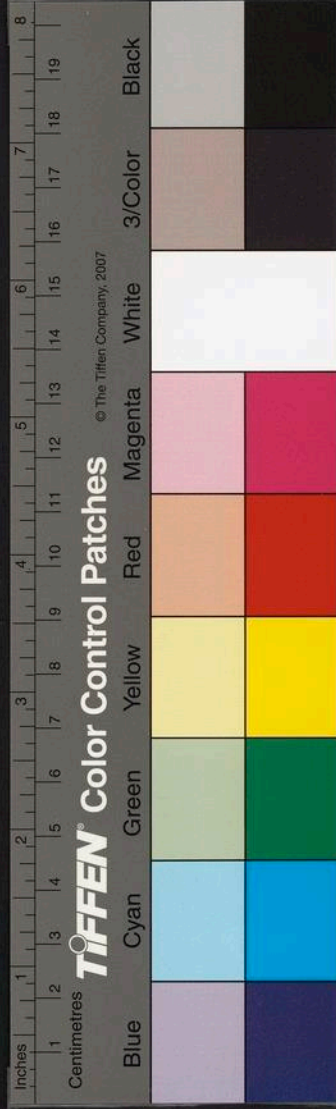

東洲集卷之十四  
命陟南國子博士庠察戈許二司訓以余嘗攝事南  
雍介其庠彥張生元孫生寅輩以贈言謁余曰師道  
之不講也久矣要之在名與實而已矣所謂名與實  
吾所謂言與行而已矣師果以行率人而務其實邪  
則六館之士所問學者益諸心所體驗者律諸身夫  
有士以實學而天下事不克濟者也師或以言欺世  
而飭夫名邪則六館之士入承學而退則違口聖誥  
而心實非未有士以名學而天下事不替敗者也  
友大司成黃泰泉之學富而貞少司成李南渠之學  
敏而確迺今以歐子之宿養羽翼之吾見師道於是

乎光明士尚於是乎丕變矣乎僉請叙斯言爲歐子  
師模最且以告六館之師夫師者

送藩相鼂江方君序

鼂江方君之教諭海門也七年而政成銓曹庶其賢  
晉登 唐藩教授或告余曰鼂江明經術能文章多  
士之入黠鑄者彬彬乎擅文學焉斯陟也其婉休於  
梁苑之鄒枚矣乎余曰否陽乘志存諫正詞章殆其  
細也然樂賓大國而竟無成績非所望於方君也又  
曰鼂江恢度飭行恂恂雅雅動以渠度多士得所依  
放部使者每禮褒焉行將爲楚元之穆生矣乎曰否

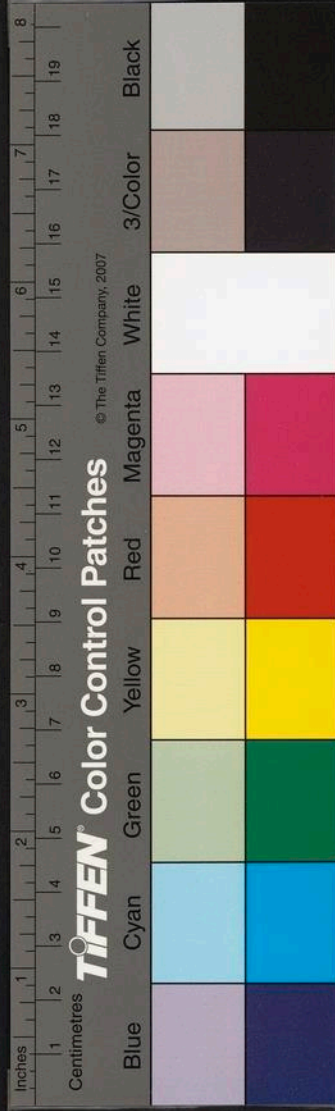

穆生取重於元而示禮於戊即其知微申白莫能尚已而未聞有所建揚非所望於方君也又曰鼂江守默齋神願和保性于今兒齒壯髮可以長年無乃爲淮南之八老矣乎曰否方君身以哲全齒以德引要其宿養非有得於靜者之貞乎還童杳幻非所以擬倫於君也君聞之借其僚敬齋楊君山泉伍君率羣弟子而來謁曰願承所以教藩者余曰子不聞藩職之有成訓乎我太祖高皇帝祖訓錄成編賜諸王令書正殿凜凜乎有敬守之戒焉成祖文皇帝大頒是編用申前憲業業乎有常守之戒焉猶懼夫

久而玩玩而弛也置長史以總之教授以導之凡以篤親親樹藩屏衍祚長世之經德要道也鼂江絃行欲以子之善善之亦求所以克守夫舊章耳吾聞申叔時教士臺之爲傳也有所謂明敬戒以道之事明久長以道之信矣子思其職而從事於斯則二祖敬守常守之典爲益篤有所謂明昭利以道之文矣以子之學而從事於斯則文足以經邦而其守章有所謂明等級以道之禮矣以子之行而從事於斯則禮足以敦化而其守定有所謂明慈愛以道之仁矣以子之靜養而從事於斯則豐仁厚澤足以壽國脉



而其守遠彼其雕蟲之末技杯酒之去就吐納之不一經烏足以盡子哉邑侯東明汪君素善君請叙斯言張諸祖筵以重其行

伍母慈節哀挽序

嘉靖乙巳春予方免服栖海廬邑庠司訓伍君尊奉其母張慈節哀挽卷謁言於予長跪致情涕懸如下嗚咽若不能辭予曰惜哉是可哀也既讀其家嗣蘭生狀孤危辛苦曲悉平生予曰慈節哉是可章也既讀前岡胡太史慕志銘標微厠隱感慨抑揚予曰章哉是可傳也既讀東塘司馬諸君子之挽章鉅公羣

玉爛然盈帙予曰傳哉是可求也夫慈而后能愛愛而后能篤其夫植其孤孝其翁逮其姑節而后能守守而后能苦其心勞其躬勤其業嚴其訓慈非節不固節非慈不行慈生於仁節生於義仁義立而婦道其成矣乎是故自母氏之成婦道也鄉之稱善事老恤孤者必曰伍母稱善事夫善事困者必曰伍母是故母之生也一身之哀耳其死也親戚哀之邦之人哀之天下將哀之百世而下將哀之母之生也數十年之景耳其死也親戚挽之邦之人挽之天下將挽之百世而下將挽之哀之者共鳴其懿挽之者欲

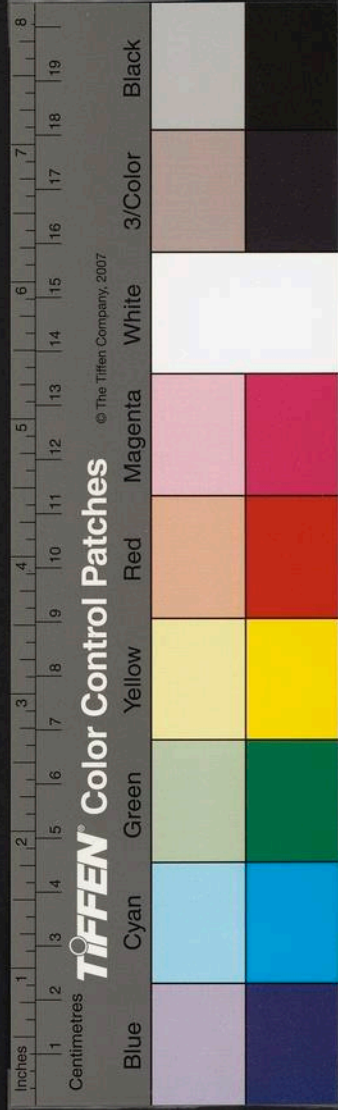

東洲集卷之十四  
十五  
回其生是母之否者母之慶母之苦者母之甘母之死者母之生展矣其章也傳也末也

慶顧母壽百歲序

通川顧母壽筭登百乙巳歲九月十日寔母氏設帨之辰子姓雲仍愉舞鼓舞請奉卮膝下為母氏壽比黨媼姻欣相告召願登堂稱祝為母氏壽東洲崔子於顧氏有世好焉聞之喜曰母氏之可慶豈曰壽焉而已哉吾求之古人矣昔范姜賢也詩人為之賦碩人而所配所生無聞焉是可歌者獨莊姜也左董陶之母賢也所生亦賢也而其壽無聞焉是太史所

撰述者獨其賢也劉宋時朱百年夫婦同壽而且賢史氏稱之是賢而偕者也壽僅逾於八袞是史氏之所奇者夫婦之賢也非壽也顧母之壽登百歲也郡庠之諸文學曰壽母吾鄉人瑞也且闡懿姆範可儀可樂賢也厥配翁以尚義聞 憲宗朝詔建坊以風俗賢也厥子磐擢桂鄉闈以文章鳴亦賢也厥孫瑄輩業太學不墮家聲亦賢也皆母氏之相之訓也羣告於當塗願以百歲表坊請鄉之耆宿大老重母之願亦如之羣告於當塗請合金建坊為閭閻寵瑄洎族類尊祖愛母之情亦如之願合坊並表為祖妣重

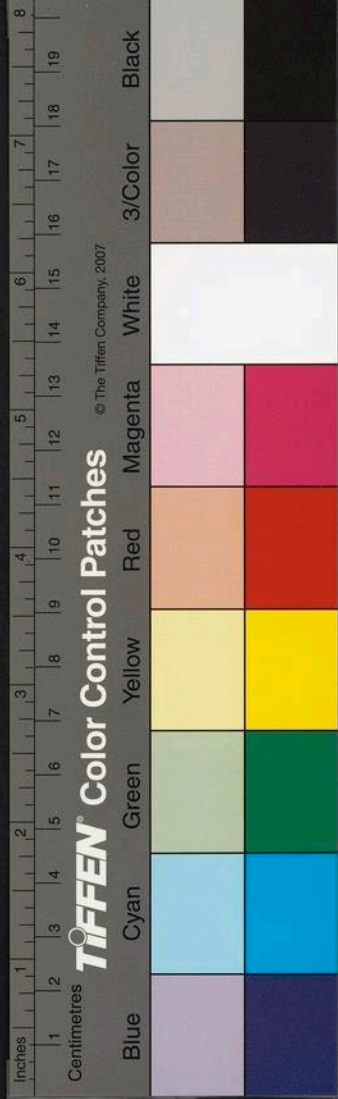

東洲集卷之廿四  
請諸中丞克齋王公公曰瑞哉建坊其擬聞乎請諸  
憲學使午山馮公巖政使雲山齊公江防使貞齋韓  
公咸曰瑞哉亟檄有司以幣餼勸嗟夫母氏之可慶  
果獨壽云乎哉古人之所有母氏之所有也母氏之  
所有古人之所無也詩人之歌古人庠序黨里未必  
咸歌也史氏之稱述古人重臣臬使未必並述也而  
母氏寔兼得之是母氏之壽乃今日之百歲而百歲  
之可傳又後日之莫涯也瑄輩謂余言為可徵請書  
之以華壽筵以貽來許

送楊仲芳任南銓曹主政序

嘗讀史至窮視其所不為貧視其所不取每嘆李克  
氏為知言也讀董子制冊對至廉耻賢亂賢不肖渾  
淆語未嘗不拊卷而嘆曰士之所為所取蹈於賢亂  
不肖而莫之省者非無耻之心為之孽耶故曰不耻  
不若人何若人有士而至此不亦可哀也哉予門人  
張子鳴鶴者以鄉貢士尹容城丙午入覲會晤於京  
師予問之曰邑有人焉矣乎對曰吾邑有楊生繼盛  
者於鶴為鄉同年自鶴之蒞容城也無與於鶴之政  
亦不至於鶴之室每戒其家人勿以同年故撓尹之  
公居常游京師問業於少湖學士所績學潔已軼俗

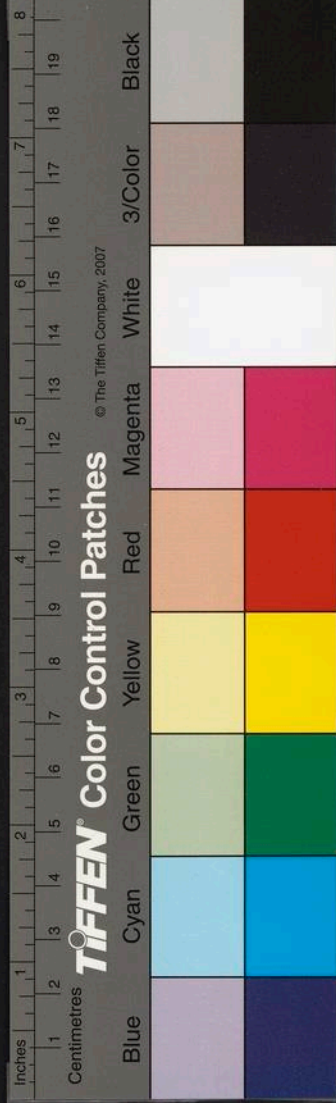



雅尚吾愛之重之亦不可得而親也予聞之喜雖未  
識若人而嗣日之發舒固得之蓓蕾也今年丁未仲  
芳舉進士高第宴集於南宮見其貌溫如也退如也  
聽其言若不能出也確乎其根理而本性也迺益信  
張尹之言爲非諛也它日以語少湖公公曰吾賢若  
人舊矣子亦賢之則吾免子羽之失矣六月拜南圻  
吏曹驗封主事以行余告之曰士固有脩於閭巷而  
回轍於通衢慎於細故而濫觴於大節者矣是其所  
爲所取未克夫羞惡之心者也所以脩之慎之者非  
其情也吾察子之貌濟矣言不匱矣信諸友矣徵諸  
師矣符勝已之所卜而去膠西之所詣得其要矣自  
是而防其紛華堅爾桀矧一爾存主固以忠信知子  
之大有終也

送何周楚任定海序

吾鄉何君周楚以國子生謁選銓曹會厥子璿舉丁  
未進士高第或語周楚曰子舉進士則天寵荐承至  
樂也奚復仕爲君曰否天下事惟滿則驕惟驕則侈  
惟侈則逸逸以僨事聖賢之棄也以一得而遣其初  
是滿吾子也其何以訓是歲六月授四明定海簿以  
行或語君曰今之仕者以鳧趨狐媚爲賢以舐戟執

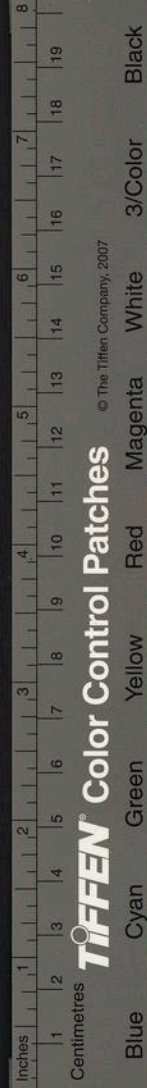

東洲集卷之十四  
鞭爲禮謝閒靜而安末秩非所以自尊大也君曰否  
夫人之所以爲尊大者非貴其有巍巍之位而貴其  
有卓卓之行非貴其有赫赫之顯而貴其有明明之  
德也苟行卓而德明秩雖末焉夫何病於貴否則高  
矣顯矣殞身辱國如後世之董狐何吾唯殫我心竭  
我誠潔我操舉我分苟一事之報君一澤之及物亦  
畢吾之志也顧安知孰之爲尊大而孰之爲卑小耶  
亦安知卑小者之不爲尊大而尊大者之不爲卑小  
耶吾鄉與厥子同舉進士者凡五人李君國華王君  
師董李君子實輩次君言以告東洲崔子崔子曰賢

哉周桎之教子也備哉周桎之事君也季世之弊家  
之所訓朝之所爭高顯而已矣周桎不以進士滿其  
子不以末秩怠其職是信乎不以貴爲貴而以道爲  
貴者也周桎其知道矣乎自是而子舉厥職焉是謂  
大以成其大君舉厥職焉是謂小以成其小上自公  
卿大夫下至師工徒史成秉若心焉吾見師師疊疊  
之風作而太平可立致也周桎其知道矣乎僉請張  
斯言於祖以廣君之志

送楊敬齋教諭金鄉序

敬齋楊君以廣省名士貢於 帝庭授吾庠司訓時

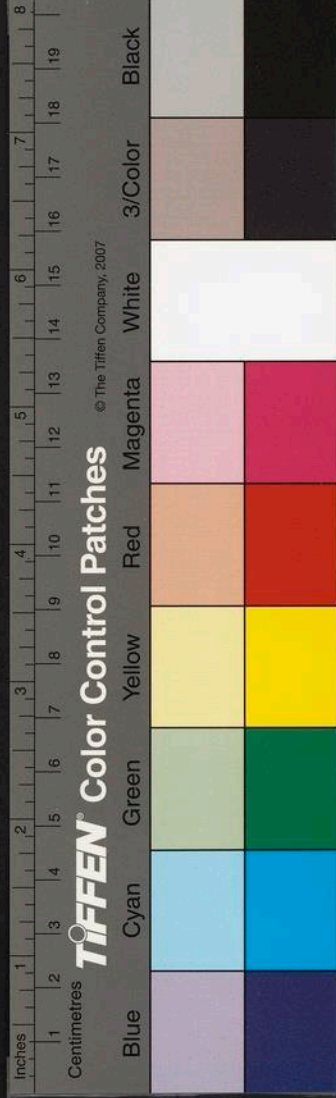

東洲集卷之十四  
余爲國子祭酒見其言訥而貌恭志恬而意古知其  
有君子資也既余行服林卧者三稔考其居常端修  
而養重黜已而樂賢崇道義以淑生徒興學田以賙  
匱乏益信其有君子行也是故受知於當塗孚心於  
士類楚楚青衿彬彬有日新之風矣今年秋銓曹  
廉其賢陟東交金鄉教諭瀕行同寅碧潭劉君山泉  
伍君戀戀焉不能別以爲失良友也門墻多士倦倦  
焉不忍別以爲失良師也群造於余以贈言謁余曰  
金鄉聖人之鄉也金鄉之士聖鄉之後也敬齋產於  
南海仕於淮海去東魯何廖邈也而其律身其率士

皆孔氏之教也迺今入聖人之鄉群聖鄉之士生平  
所嚮慕而不可得者一旦躬遊而目覩焉其感悅而  
懋勵也當何如今天下之士豈曰中國爲然雖窮區  
奧壤師傳而童習者皆孔氏之教也况東魯之士飲  
泗水而登尼山者化機之易於鼓舞也又何如吾聞  
仕金鄉者有劉侯源焉嘗置學田矣盖先敬齋而得  
其心者也不識今此之田有嗣其美者乎產金鄉者  
信義如范巨卿直亮如邾弘始皆先敬齋而服聖謨  
者也不識士習於今尚無愧於前修者乎敬夫斯行  
也以分教而登柄教之重是勢可專而志可攄也以

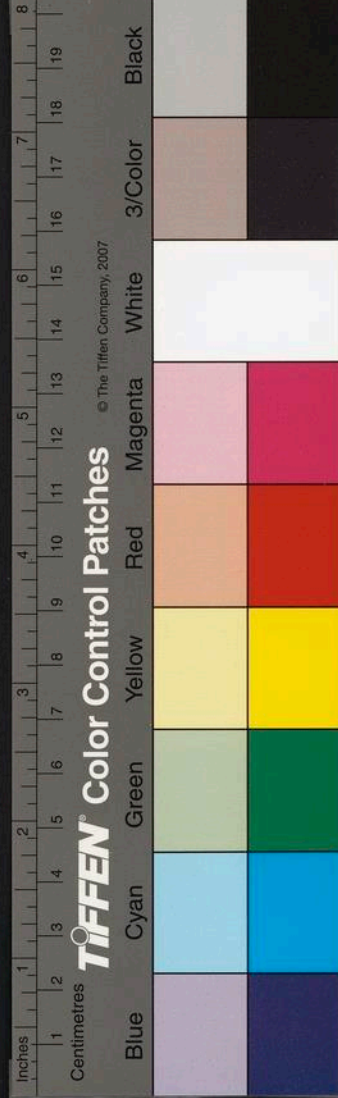

東漢書卷之四  
教海濱者而教聖鄉是不難於其難必易於其易也  
吾知追古勵今之化當大有可觀者敬齋其行矣哉

魏東麓陟山西憲副序

揚郡爲東南要壤凡所屬爲州有三爲縣有七焉比  
以大沴降毒旱溢荐臻嗷嗷赤子痛籲悲號者無虛  
歲高郵寶應興化枕湖廬澤歲凶則取給魚蚌菱芡  
以輸公克虛旱久取匱殍逋至相半儀真江都爲車  
舟達衢役繁徭劇民獨任疲歲凶則蓬垢餒瘠之民  
多斃於篳掠牽挽之慘泰州如臯之土隆污相等禾  
黍異性旱溢異宜歲每無完秋民力恒稱屈通州亦

東漢書卷之四  
興海門襟江負海濤激土嚙稅存責重民實病焉海  
門頃以邑改民勤哀鴻尚未集當塗者有憂之掄良  
司諫東麓魏公守是郡焉公至曰嗟乎吾民之病雖  
則彼蒼示罰無乃爲民牧者撫綏之弗共矣乎於是  
乎薄征緩責發帑散居輕刑均賦嘘煦噢咻者若憐  
孤子今年丁未天和悔禍穀登民嘻痛以瘳顛以興  
縮以羸殫以實閭閻知有生樂者公之賜也 天子  
以爲賢尋峻登西臬副使屬下父老群赴於察院諸  
使君以借寇請而莫能留也時屬吏州守胡君民表  
劉君柰曹君金邑令王君延雷君亨劉君燭謝君謹

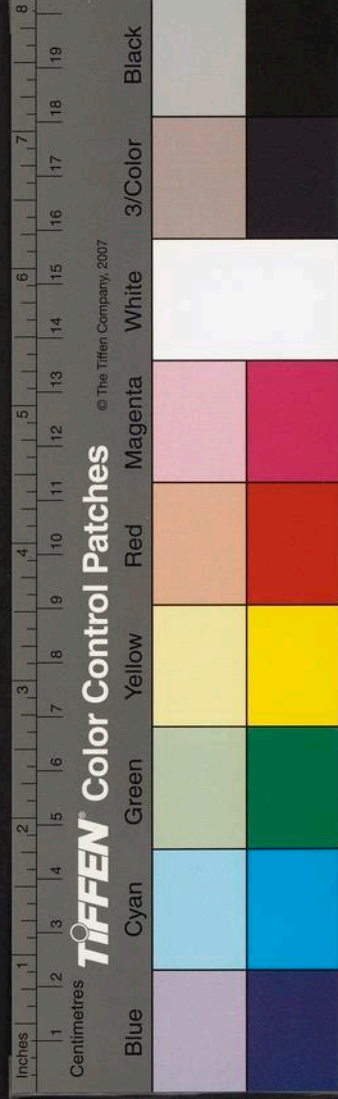

適以公事會於揚知公之不可留也屬吾邑劉令以  
贈言謁余蓋難其別而欲章其迹也余曰諸君其難  
於是別乎古之善圖治者必內治修而後外攘舉善  
知變者必疆圉靜而後中土安政之體要也今天下  
之勢以西北爲藩籬東南爲室家天子謂我公既  
奏勩吾揚東南之要壤無虞矣故陟公於西晉西晉  
之安中土之安也中土之安吾揚之安也諸君其奚  
難於是別乎僉請張斯言於祖以勗公之行

崔東洲集卷之十五

維揚崔桐撰

序十一篇

賀劉華峯荷臺獎序

夫政時有常變非處常者之難也而濟變者之爲難  
也民有羸屈非理羸者之難也而振屈者之爲難也  
事有始終非謀始者之難也而成其終者之爲難也  
海門地縮邑改百務攸萃其爲時也當其變江嚙賦  
繁版築告勞其民力也當其屈前令圖始草昧未集  
嗣厥事者任其終予以爲吾邑之令有三難亟論諸

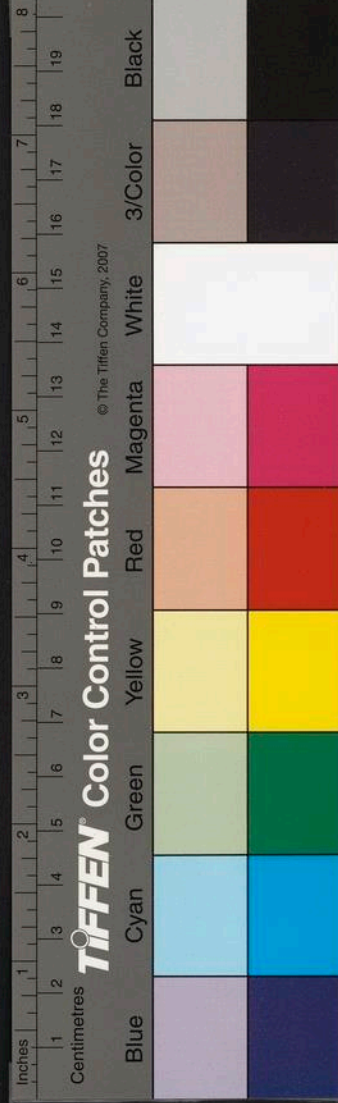

適以公事會於揚知公之不可留也屬吾邑劉令以  
贈言謁余蓋難其別而欲章其迹也余曰諸君其難  
於是別乎古之善圖治者必內治修而後外攘舉善  
知變者必疆圉靜而後中土安政之體要也今天下  
之勢以西北爲藩籬東南爲室家天子謂我公既  
奏勩吾揚東南之要壤無虞矣故陟公於西晉西晉  
之安中土之安也中土之安吾揚之安也諸君其奚  
難於是別乎僉請張斯言於祖以勗公之行

崔東洲集卷之十五

維揚崔桐撰

序十一篇

賀劉華峯荷臺獎序

夫政時有常變非處常者之難也而濟變者之爲難  
也民有羸屈非理羸者之難也而振屈者之爲難也  
事有始終非謀始者之難也而成其終者之爲難也  
海門地縮邑改百務攸萃其爲時也當其變江嚙賦  
繁版築告勞其民力也當其屈前令圖始草昧未集  
嗣厥事者任其終予以爲吾邑之令有三難亟論諸

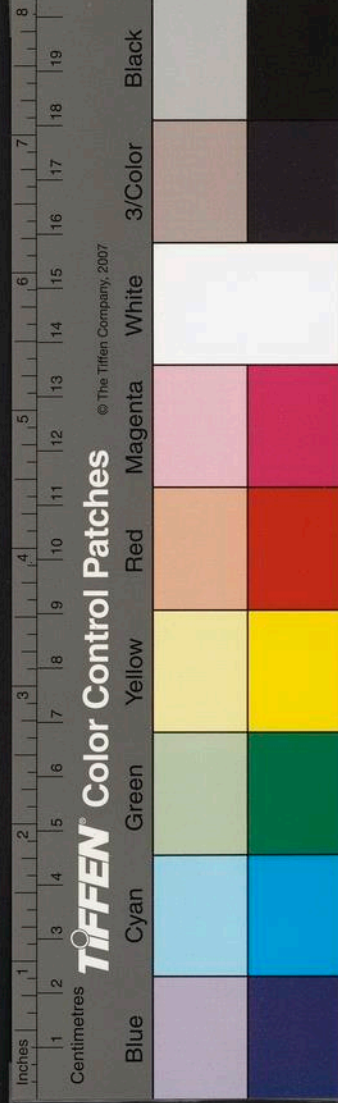

太宰石塘翁翁曰吾當爲子邑掄良令焉迺得華峯  
劉侯實精簡也侯蒞邑無何政通人和庶績就緒撫  
臣月梧喻翁廡其賢馳幣馳獎華辭侈褒以爲屬司  
勸其辭曰咨醇謹而公論歸才敏達而邑事舉非溢  
美也寅友沈兩河劉碧潭輩欣欣以告余余曰哲哉  
月梧翁之知人也試考侯之令吾邑也敷政優優恩  
威並著斯不謂之醇矣乎夙夜憂勤動中樂矧斯不  
謂之謹矣乎剖決不留屯聚若宿斯不謂之敏矣乎  
洞鑑民隱明識治體斯不謂之達矣乎筮仕未期民  
譽藉藉綴離神隙興仆裕疲是故變也如常屈也如

羸終也如始斯不謂公論歸邑事舉矣乎雖然侯政  
之善豈曰吾邑爲然侯甫至監察路使君尋檄侯視  
篆通州先是州吏失職黜掄其民人情淘淘侯爲均  
徭讞獄剔蠹剗衷通民德之及受代歸邑群爲張彩  
騰歡掄休頌美者傾城楚是其餘潤旁敷蜚聲遠致  
又月梧翁之所未及知也雖然茲直爲侯政之兆耳  
行將陟要華攄忠臆公歸天下之心茂舉天下之勩  
殆究竟之必可期者一州一邑之善足以槩侯也哉  
僉請叙斯言爲侯賀且冀侯之大有成

壽省庵葉大夫序

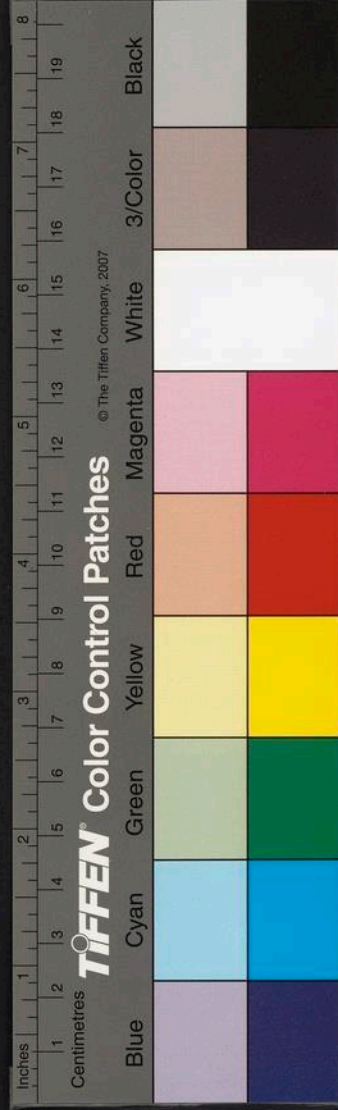

東洲集卷之五  
省庵葉大夫登年六十淮海降梓寔仲夏十有八日也若子姓若鄰比若媼若友喜而稱觴賀之東洲崔子辱在媼友五百里外遣仲子述馳賀焉或曰六十非耄耄比壽之何居崔子曰夫所謂壽者非壽其壽也壽其所以壽也詩不云乎正是國人胡不萬年所以萬年乎人者期萬年乎正人也大夫於予爲丙子丁丑兩同年時大夫少予十年愛其訢訢雅雅噐之宏而言之默也既予職史館大夫職秋曹聯班並轡者恒朝夕愛其聽以敬而簡以情也大夫守興化予以憲學參政閩藩愛其政善牧而法不隨也大夫陟

湖臬予調武林再以折獄適當路請兵備辰沅愛其志彌堅而義不屈也大夫有宿隙於上官遜膚歸里予亦以昏劣冒薦被論明農獲脩舊好愛其冲襟逸韻脩如澹如不知寰宇間有曲直事吾取以爲師也夫宏默者其真蘊蘊其真者神自全明刑善政者其天存存其天者道日長不隨不屈者中無慾不慾其中者世味淺軼世拔流者其情暢暢其情者心常裕皆壽之徵也奚爲而不可壽問者悅再拜而言曰吾今乃知壽矣亦可以言詩矣吾所謂壽壽乎人者也夫子之謂壽壽乎理者也是知人非南山也而崇大

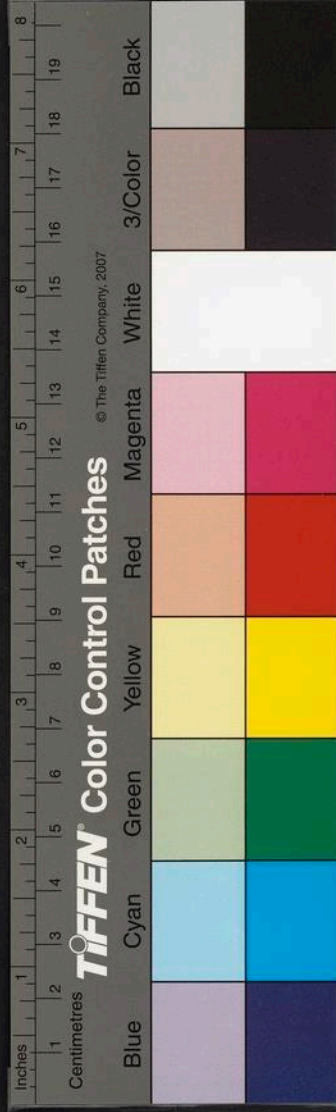



東洲集卷之五  
其理者可以山人非川流也而不息其理者可以川人非松栢之承也而日新乎理者可以松可以栢天保詩人以山川松栢爲祝者其知道矣乎由是克之先天地而不爲少後天地而不爲老者其有道之士乎崔子曰然遂次第斯言以質諸葉大夫

賀少川曹大夫膺臺獎序

少川曹大夫嘗發解中州有司錄其文以傳余得而讀之明經極理知其有深造之學焉既而登春官對大廷試政於春曹余得而親之雅姿淵負入繩履槩知其有用世之道焉無何授守通州以通爲吾產也

問守之道予曰夫守守乎人者也非守於人者也猶夫令令乎人者而非令於人者也所謂守乎人者時有青守以禦防域有警守以追振俗有滴守以禮讓習有參守以節制田有征守以藝規風有斷守以法律是故人入吾守而其政舒及是則不然吾以勢而民則侮吾以酷而民則携吾以苛而民則警吾以賄而民則諄吾以法而民則奸是故強者折辱者緘怯者適無厭者辱是謂守於人而其政弛之二者大夫知所擇乎大夫唯唯而別予亦以踈拙歸里僅暮月鄉之人群謁於予曰吾州日以訥厚聞後是而巷議

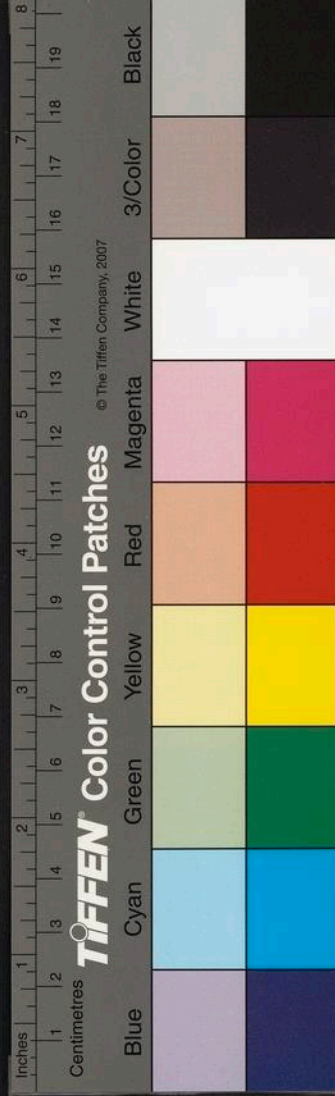

東洲集卷之十五  
四  
囂囂楚誹謗矣何今茲之誠如默如耶日以樂土  
聞後是而財縮於窳粟虛於困矣何今茲之裕如嬉  
如耶日以不究不訟聞後是而暴夫興詭夫爭矣何  
今茲之竣如警如耶守吾州者日以尊且逸聞後是  
而政日弊聲日墮矣何今茲之守君子愛之小人歸  
之憲臺謝使君聞而亟褒之時譽之獨蚤而獲上之  
眷致耶予曰夫名生乎其政者也政行乎其道者也  
道原乎其學者也少川大夫吾固知其為有學有道  
之士也安有得夫道而失所守者乎安有得所守而  
不遂有譽者乎詩曰樂只君子邦家之基某夫邦家

者天下之守也有曰樂只君子天子葵之葵於天子  
者天下之譽也大夫不負所學不違其道而緝熙厥  
終焉吾見所守所譽將大有望焉豈曰州郡之小試  
臺使之肇獲而已哉州寮某庠寮某輩聞斯言而喜  
請授諸史以華大夫

送劉碧潭陟國子博士序

計年視成聯師萃友以考德聞業者大學之教也端  
本澄源秩清係重嚴春旦之者司成所任廳館之共  
也呼族類羣輟講張喙以指瑕人物臧否師長者學  
子之弊習也嗟乎模範平成均者其嚴矣乎碧潭劉

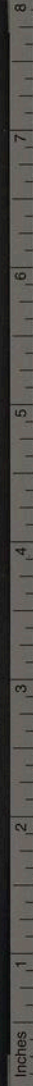

TIFFEN Color Control Patches © The Tiffen Company, 2007

Blue Cyan Green Yellow Red Magenta White 3/Color Black

子領滇南鄉薦教諭海庠閱五稔學勤教成 天子  
內召爲國子博士劉子以東洲崔子嘗承乏是役也  
問所以師天下之道崔子曰夫道一而已矣而教有  
二乎哉吾愛子之教靜而不慾也一而不眩也易而  
不戾也且劬劬焉學半於敦弗倦於成也是其師一  
邑者非所以師天下乎劉子請益崔子曰夫主靜則  
無妄無妄則異物弗溷守一則不暱不暱則勸沮用  
章循易則有容有容則好惡惟公多慾則志逞志逞  
則紛華易入可收則偏主偏主則情詭莫覈務矣則  
賊物賊物則綱紀陵夷之六者君子小人之分也所

以去小人而爲君子者亦明乎義利之辨而已矣君  
子喻於義也是故其爲學也爲性爲心其爲業也爲  
國爲民其爲瑞也爲日爲月爲麟爲鳳天下師之則  
天下賴之皆義之爲也小人喻於利也是故其爲學  
也爲人爲名其爲業也爲身爲家其爲異也爲彗爲  
孛爲狐爲蜮天下師之則天下病之皆利之爲也不  
佞如予者其何能師哉吾子嘗卒業成均矣盍求之  
前後乎予者其爲教孰爲率夫義者乎取而師之所  
以師天下也亦求予之遺聲其爲教孰爲涉於利者  
乎取而戒之戒之固吾師也亦所以師天下也是故

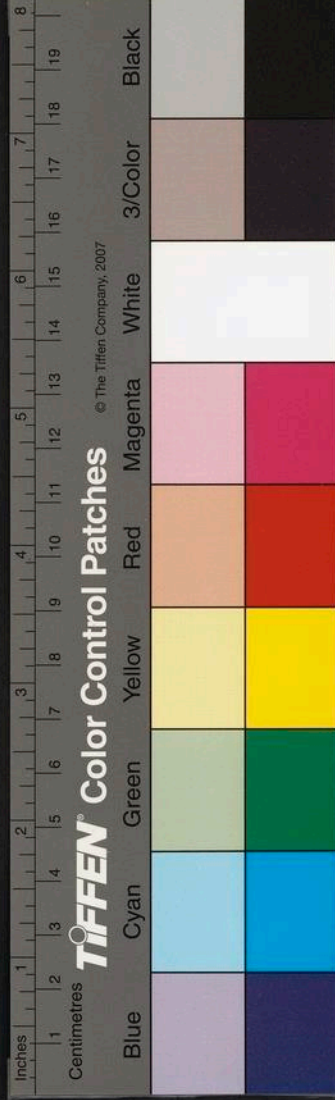

東洲集卷之三  
古昔聖賢辨義利於稱爾稱汝之微已言未言之際  
有爲無爲之分其旨亦精矣子尚精於是學吾見靜  
者安一者貞易者公所以成已成物之道庶幾矣乎  
劉子曰文榮敢不奉以周旋

崔氏族譜序

吾宗自趙宋南度迄今世居海門吾祖朴菴宗伯翁  
貽桐宗支一圖始八五公至桐凡十世耳吾父誠齋  
宗伯翁嘗手錄數簡用備湮失而未成帙族叔祖竹  
鶴翁始倣歐蘇譜畫圖叙世以示後昆桐奉而讀之  
有志於輯續而未暇也叔祖季子見禮復承考志錄

至十二世以授桐桐適以明農際廼綜遺考誤闡晦  
覈迹舉例樹風而帙以成爾廼萃吾子姓而告之曰  
夫譜也者普也懼宗姓之支且攜情義之弗咸而思  
以普之也吾今譜吾族之子父乎某祖乎某始祖乎  
某則知始祖之愛吾祖吾祖之愛吾父猶吾父之愛  
吾子也孝思之心能不追諸遠乎且知夫人有其父  
本之由一父也人有其祖本之由一祖也知一父一  
祖之由出則血脉本相通也疾痛自相關也慈愛之  
心不緣是而及諸後乎斯譜也豈曰唯是溯本原昭  
倫叙而勸沮實存焉吾錄夫某曰孝則悖逆者沮所



TIFFEN Color Control Patches © The Tiffen Company, 2007

Blue Cyan Green Yellow Red Magenta White 3/Color Black

以親父子也錄夫某曰忠則尸素者沮所以義君臣也錄夫某曰弟則廢懿親者沮所以怡兄弟也錄夫某曰節則失身者沮所以貞夫婦也錄夫某曰好義則鄙吝者沮所以博仁恤也錄夫某曰顯則辱懦者沮所以作士氣也譜之為教不亦普矣乎乃若戾是者不錄何為親諱也懼辱吾宗也子姓咸稽首而感泣曰吾輩蠢蠢橫目自父之外僅知有祖耳今乃知祖之祖孫之孫矣善之必當為惡之必當去矣敢不敬承譜訓

賀太宜人曹母六袞壽序

已酉孟夏念有九日實曹太母劉宜人設悅之辰倅邀泉張子過予曰岑也不佞猥佐名邦恒惴惴焉以隕我文信公家聲是懼幸徼庇於吾長少川曹公用免官謗是公於岑有伯仲之義焉公之母吾母也今年齒介六袞敢謁言於君子以為祝何如是日余既有祝言矣而張子固以善言必再請張子吾郡良吏也故不厭其請而為之言曰大夫可謂備百美以事其親矣古之善事其親者有力養有祿養有善養有達養養以力而不及於祿是謂不崇養以祿而不主乎善是謂不祺養以善而不達於人人是謂不廣



大夫少失嚴恃而獨怙慈帟溫清朝夕不可謂不力  
以大夫之祿奉母氏其毳可致 寵褒有待不可謂  
不崇訓怠戒參以道義相成不可謂不祺庭帟之慶  
黎庶既樂之僚采復共之不可謂不廣君子謂大夫  
之得此殆母氏之賢夙成之也嘗聞母氏之閭範矣  
篤倫潔祀所以教孝也孝斯忠損慾安約所以教儉  
也儉斯廉冰蘖發居所以教節也節斯貞睦族宜家  
所以教義也義斯公恤孤周匱所以教慈也慈斯仁  
是故大夫之備美以養而內外無間者殆天所以報  
劉也今夫匹夫匹婦孝純行篤者稽諸記載多獲壽

徵况賢如母氏繁祉將申錫焉報劉之日安得而不  
長或曰母氏信壽矣享矣而鳴岐翁之不年也兩髦  
之感能無悔耶余曰不然有壽之壽有不壽之壽譬  
諸天地其功用一也而語道者必歸諸天蓋地之道  
皆天也孰謂母氏之德非翁之德母氏之享非翁之  
享乎詩曰至於文王其德靡悔靡悔不在年而在德  
翁之謂夫邈泉子曰唯唯若夫子之言豈其壽母亦  
所以壽翁

賀貞齋韓大夫歷膺薦獎序

夫咨暑咨寒好風好雨視導師以爲嚮悖者丞黎之



TIFFEN Color Control Patches © The Tiffen Company, 2007

Blue Cyan Green Yellow Red Magenta White 3/Color Black

夏漢書卷之五十一  
故常也愛憎任其情隆污殊所尚事悅有難易取舍  
有公昵當塗者之明蔽也高之則近亢異之則若矯  
甲可而一非貌翁而中遺察采者之怵愉也嗟夫今  
之仕者孑然一軀叢萃厥責求其上悅下乎克免官  
謗者易得也哉貞齋韓侯以才御史守吾揚也紉巧  
敦樸去苛崇簡其剽劇也勤其紆痛也惠其秉憲也  
仁其敷教也經其防微也周是故揚之屬土為州惟  
三為縣惟七合郡元元遵軌率度歌德舞功者熙如  
也爾乃積譽蜚聲遐徵上徹都臺聞之則拜楮喻公

韓公涵峯王公以為賢憲臺聞之則監司路史

離政謝史江防陳史督儲楊史以為賢繩繩焉薦勳  
馳獎者日覩其荐加也同寅張少府謀諸群倅曰陟  
高則同載者分危濟川則同舟者分險守之慶倅之  
慶也若侯者分則朋儕義實師保吾輩其哀厥美而  
賀諸廼屬江都張尹達通州曹守金以賀言謁於東  
洲桐桐曰吾有前聞矣民弗洽則治弗張服侯化者  
合郡焉是得民也上弗知則下弗從嘉侯績者畫一  
焉是獲上也近弗信則遠弗揚協恭者咸稱慶焉是  
信友也侯所以得此匪調匪詭無將無迎要之本諸  
一誠耳孟氏所謂至誠而不動者未之有也侯實有



TIFFEN Color Control Patches

© The Tiffen Company, 2007

Inches 1 2 3 4 5 6 7 8 9 10 11 12 13 14 15 16 17 18 19  
Centimetres 1 2 3 4 5 6 7 8 9 10 11 12 13 14 15 16 17 18 19  
Blue Cyan Green Yellow Red Magenta White 3/Color Black

東洲集卷之五  
之侯之歷被崇異積矣久矣而賀自今始蓋有待焉  
不能僕僕舉也異日葵心 天子頌德海甸填篋班  
署而史不勝書者非其究竟矣乎桐也株守林壑幘  
幪餘休日望之日望之

懷隱莊序

丁未秋余明農東海朋故凋落無可與語兩河沈子  
適倅吾土愛其氣冲意閒循循雅雅以爲可友也兩  
河子亦不憚數過吾廬得聞其澗湖之勝焉無何出  
其所藏懷隱詩章數卷謁叙言於余余愕且問曰子  
方筮仕而云懷隱何耶曰欽非敢懷隱也懷先君之

隱也先君故號東隱今已矣而杖履之所澗湖存焉  
欽嘗莊其所以懷之見夫莊若見先君也余讀其詠  
夫莊者皆韻人墨客鳴幽吐華璫如鏗如纍如爛如  
若吾親見其載酒往來灑翰淋漓破町畦呼舉白而  
鼓掌擊節也讀其記夫莊者曰此吾師菁山子之言  
也狀景叙物森焉該潑焉躍若吾躬麻其舊樾對其  
壙垠千竒萬秀左顧右盼而曠懷於形骸之外也讀  
之終篇有曰莊固以資隱也而仕道亦具焉余乃喞  
然喜豁然悟曰東隱翁之所謂隱兩河子之所謂懷  
吾既已知之矣吾既已知之矣夫所謂隱者有跡隱



TIFFEN Color Control Patches

© The Tiffen Company, 2007

Blue Cyan Green Yellow Red Magenta White 3/Color Black



有心隱所謂懷者有跡懷有心懷巢深栖密耕春稼  
秋謝埃執揚蘭林正見晚王侯賓主風月者隱者之  
事也是謂跡隱物即我也我亦物也物我皆天也物  
與我遊我與天遊動則乾靜則坤何藏何顯何有何  
無何損何益何盈何虛隱者之道也是謂心隱廬其  
廬則思居處樂其樂則思笑語事其事則思嗜好步  
其步則思遊息物有觸焉物有思焉孝子之情也是  
謂跡懷乃若人往而道存跡陳而感新憑其虛靜可  
思入其徑義可思履其石介可思臨其泉潔可思飛  
者爲泳者魚天者草喬者木皆天也皆吾與也仁可  
思是謂心懷東隱翁之隱果跡耶心耶兩河子之懷  
抑跡耶心耶嘗聞之原心者考其行見始者要其終  
兩河子之仕吾士也不囿於苛其徵也靜不僇於度  
其徵也義不懈於害其徵也介不忤於貨其徵也潔  
老恬幼嬉靡有怨咨其徵也仁皆隱之蓄也翁之心  
也茲不謂隱資於仕者乎嗟夫菁山子之言見其始  
而冀其終者也余也斯言考其終而終其始者也今  
廼知翁之隱也非隱也亦仕也子之仕也非仕也亦  
隱也此隱之所以爲高而懷之所以爲孝也

賀旋峯韓侯膺臺獎序



TIFFEN Color Control Patches

© The Tiffen Company, 2007

Blue Cyan Green Yellow Red Magenta White 3/Color Black

旋峯韓侯之蒞興化也克勤攸司治迹茂著交獎於  
當塗者聲藉藉也都臺胡公頃復華詞馳幣以爲侯  
褒將以風諸屬焉邑僚魏倅周倅費幕輩以爲與有  
光榮也介貢士趙子信之謁賀言於東洲桐桐曰侯  
之素吾得之稔矣日予督學三楚會侯翁典教黃潭  
得以道義相契托焉黃亦人物數也侯時弱冠就侍  
翁訓燁燁文譽翔翥士林固嘗識其格蕾以爲英物  
也既侯以元魁闕抱得雋春官敷對大廷於予有  
一日之雅迺知其有用世之志焉維揚屬邑惟七畝  
化實爲匯區逋積財以民鮮阜生爲之長者綬之

政拙棘之則怨咨重以宿猾弗靖官謗隨之宰是也  
也亦艱矣侯至嘆曰嗟乎民之靡定司牧者爲之也  
於是乎新巒宇以振俊髦表淳鹵以立畝極律軍竈  
以防陵越殛元慙以弭基戾翊頽持什百廢具舉且  
潤及旁邑頌德者皆畫一焉迺知侯之展布果行與  
志孚者也吾嘗槩論天下之才訓諸庭而違於國非  
孝子也學始修而政終斁非忠臣也易克舉而難則  
闕非通才也邇能洽而遠弗懷非威德也民或譽而  
上不獲非茂實也侯之所樹立奉以貽則紆以素業  
徵以劇寄達以遐被格以上下君子所謂聚百順以

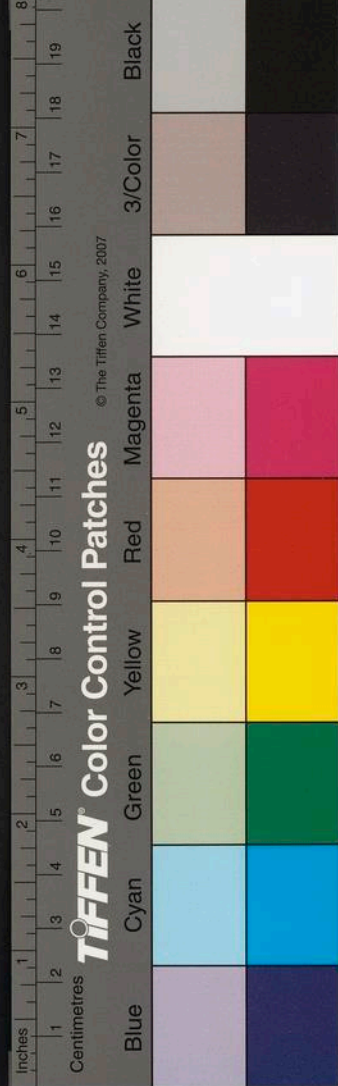

事君親者侯實有之不賢而能之乎欲令聞之不章  
也得乎是可歌也詩曰豈弟君子民之攸暨有曰在  
彼無惡在此無斁斯已試之成迹也吾當賦此以歌  
侯之有俶書曰元首明哉股肱良哉庶事康哉斯非  
大業之可待者乎吾尚歌此以佐侯之令終

贈少川曹大夫入覲序

少川曹大夫將以明年庚戌入覲上計於天子  
今年巳酉冬戒行勿邇庠彥黃生樞江生一山周生  
軾朱生淵輩謁贈言於予予曰古者以九載試績弗  
績於六載三載者有待焉蓋聖人懋成天下之功而

不急於取報也古者以九德觀人事六德者闕其三  
事三德者闕其六均之詔爵論祿焉蓋聖人重惜天  
下之才不欲失之苟廢也迺若凡品不足群年格不  
能律齊民而遂行視民而既發者謂非異詣卓行能  
之乎曹大夫之守吾通也僅二載耳嘗夷考其立本  
也冰蘖堅其秉心也水鑑公其養民也煩苛蠲其作  
人也彝倫篤其剔蠹也甚暴屏其敬獄也窮抑達是  
故吉哉有常績用底成閭閻安之老稚歌之當塗者  
孚且旌之行將群后四朝覈迹薦成所以爲龍光而  
表俊乂者不在茲乎雖然斯固唐虞明試以功之茂

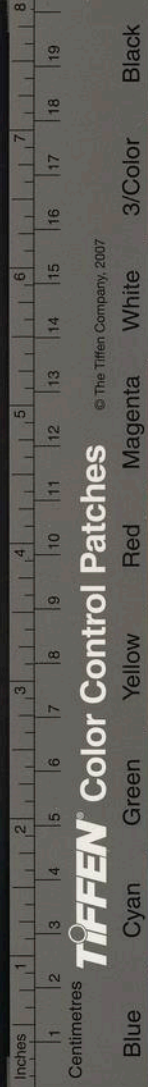

典也今天子體乾燭離日厯民隱正清問垂聰之  
秋也大夫所以敷奏以言者其能踵默默者以為已  
事耶通民以馬政受疲今茲若少甦矣而直輸尚存  
勞者弗息是無群牧之實而蒙孳息之征者也通郡  
素號樂土積以汚吏恣割股削孔棘因之歲凶役重  
民鮮嘉生是襲富庶之聲而召科派之害者也通城  
負海襟江沙寇出沒之區也守禦雖設而卒驕將弛  
干城固闡一有弄潢之虞而江防武夫志在侵掠是  
驅虎以搏虎也昔郇模鄭俠數字之獻一圖之陳猶  
欲以至誠悟人主大夫據中赤而以斯言敷奏焉

言與功而並嘉有大造於吾民者也所謂車服以庸  
者不再覩於昭代乎黃生輩再拜而喜曰夫子之教  
大夫之心也大夫奉是以行可以藉手北面矣

崇川錢氏族譜序

予明農隙方圖續譜吾宗修家政焉適平厓子出所  
輯錢氏譜示予予讀之得其世系凡九葉焉曰嘯非  
不欲遡百禩而上之也顧據吾所能知耳懼非信史  
姑闕如也其所追崇斷自福滿而嗣其祀曰是嘗  
中世訟役而莫之祀矣天親也安敢以人間之得其  
近世三公有遺像焉曰茲嘯所及見者也而存之俾

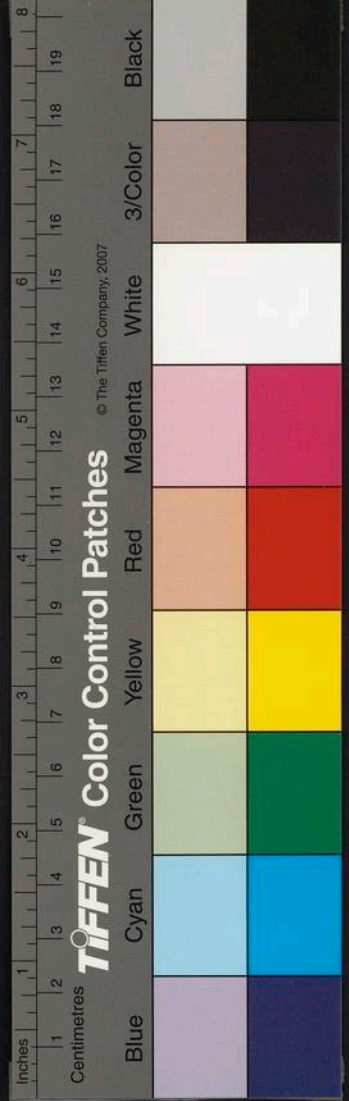

雲仍仰而侍之猶夫膝下之承歡也得其墓享有田  
 有時有物有屬有餘惠焉曰均之吾先也均之吾先  
 之子孫也恩義安得而薄諸得其壽且贊厥生銘且  
 表厥死者有群公之誕章焉曰斯先德之信於友重  
 諸後者也誰能泯之得其官有政可有獻懋有寵  
 焉曰斯先人之訓也天子之命也其能忘乎予為  
 撫卷而歎曰孝哉平厓子之斯舉也百善其克備矣  
 孝子之心慤慤斯貞胃不遙援不欲祖人之祖也孝  
 子之心厚厚斯遠祀不遺始必求本祖之祖也孝子  
 之心思思斯著像存近世事亡如事存也孝子之心

仁仁斯普祭時義周敬所尊愛所親也孝子之心未  
 末斯傳文載世美念爾祖修厥德也孝子之心至至  
 斯徵樹蹟紀榮孝其親移諸君也錢氏之後永孝  
 思而昭嗣服其昌大矣乎平厓子拜而請曰喋以  
 承當謹登諸譜端以命吾宗且貽吾宗之後是譜者  
 賀沂泉張君膺臺獎序

孔子曰足食足兵民信之矣夫政亦多術矣而聖訓  
 惟是之先得非急于惠而嚴保障耶沂泉子之倅吾  
 通也協寅聯事於少川曹守攄其奇諧濟以警敏堅  
 以砥礪動必師諸守而靡有關遺守亦重其為良佐

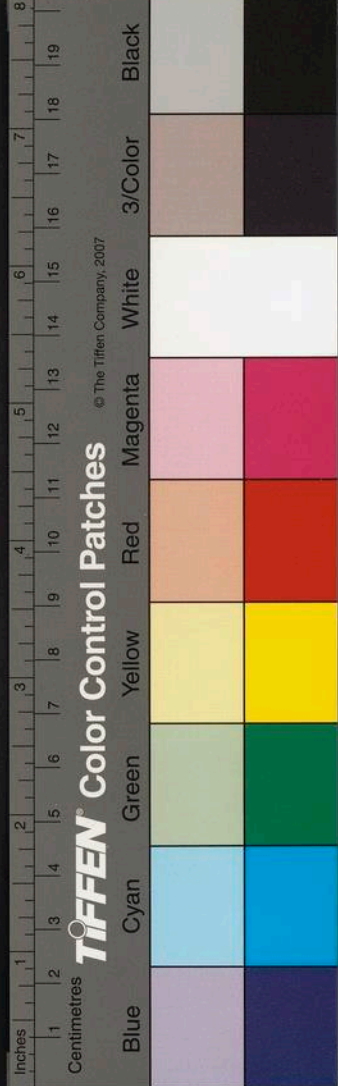

而莫或撓焉泝泉子彌自志力不難繁劇謂民非食  
不生也明廸三務藝廸征輸慎乃侵牟而儲備克謂  
民非兵罔衛也預廸閉脩嚴廸偵伺稽廸俘獲而暴  
民弭茂實欵章蔚有時聞江防吉臺使廉其賢曰是  
能固吾疆也蓋嘉諸監儲龔臺使廉其賢曰是能勤  
恤政也蓋嘉諸於是乎華詞馳幣以交褒焉殆將疏  
其異績而明揚之也予明農海隅方媿藏厥愛而莫  
之助也適少川守以賀言謁予曰泝泉子之賢吾得  
其源淵矣昔房杜以辛苦立門戶而承家者莫之振  
焉致垂戒於李懋功崔盧李鄭之裔偃然自高司命

者不屑貴焉是先有開而后無裕不爲世美之羞也  
夫泝泉子之先文僖公以文章魁天下正直樹名節  
行誼淑後生忠君愛國之訓固厥子若孫耳目之所  
孰濡世業之所素講者也泝泉子之善若職也豈其  
惟忠是務無乃克念祖武而有光厥開也歟此其所  
爲信於民而獲乎上者也其賀也固宜

壽劉母太孺人八十序

已酉正月十日寔劉太母八旬誕辰厥子華峯邑侯  
偕其伯兄且姪舞斑洗腆爲膝下慶海邑人士懽傾  
城墊頤躋公堂爲長齡祝予詢其所以壽太母者或



TIFFEN Color Control Patches

© The Tiffen Company, 2007

Blue Cyan Green Yellow Red Magenta White 3/Color Black

曰侯崇德如山深恩如海吾人仰高而思仁臨淵而感澤每歎焉不知所以爲報也迺今願太母如西山之紫芝則壽與山俱杖東海之若木則壽與海俱可乎或曰太母安成產也江右之勝豈曰匡廬彭蠡而已哉若安成之螺川騰彩鳳嶺表祥毓秀鍾靈軒鷺遐舉者紀載紛若也吾太母馭娉婷之鶴則與吳女媿休翕烟霞之會則與黃姑匹美以是而爲祝可乎予曰壽稱山水古人有之矣其爲祝也襲而泛壽稱詭後世有之矣其爲祝也幻而荒蓋亦歸諸理求身矣乎吾稽在昔圖志云吉民龐惇故多壽考夫

龐惇也者誠之謂也天道惟誠故覆物壽地道惟誠故載物壽人道惟誠故大業壽吾聞母氏之賢矣事姑嫜惟孝承夫子惟恭宜娣姒惟睦成諸子惟義崇儉戒靡貞中惠表有誠之道焉姆儀闡範雖不出閫而實有不容揜者是故侯之泣吾邑也家以治公子以御衆不竄端以誦實不飾智以樹聲鉅細必躬鑿鑿靡闕皆誠之爲也母氏之教也是故家庭之慶城堊共之洗腆至情流通踈迖謂非至誠之由動者乎詩曰樂只君子民之父母有曰樂只君子萬壽無期吾以爲母氏之賢篤生厥子厥子之賢父母吾民允

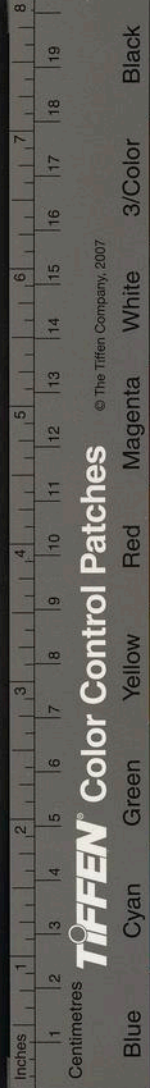

矣其可樂也矣其爲壽也固有不山而高不水而淵  
不事竒詭而得其常者八袞之慶始有俶矣而今終  
可待也夫邑僚兩河沈子庠僚雲岡王子山泉伍子  
石山陳子幕史少坡黃子方圖所以壽母氏者而有  
感於斯言請告諸祝史俾獻壽筵以佐侯之燕喜

贈華峯劉侯入 觀序

巴酉冬邑侯華峯劉君將入 觀上計於

大庭導今制也邑之人士群謁于予曰邀遮以旌別  
廢置以勸懲者聖人勞聰明以成天功之茂典也詭  
道以徼免緣力以凌躐者末世懸虛聲以希實賞之

通弊也是故世之牧斯民者每於歲三屆期澳泪其  
行巧牟逆股以薦賄炎門昔人所謂連載而入垂索  
而歸者匪今斯今也吾邑鯨濤毒民鴻飛未集土旣  
蹙矣財日縮矣我侯戒行伊邇行色蕭然不識何以  
藉手用紓厥咎乎予曰否否若子之言疇昔之洩溷  
也獨不聞今斯昭明之政乎我

皇上體乾秉離勅法昭度賞不失賢罰不遺貴是故  
上而台輔下而百執事惴惴焉恪恭朝夕以光輔休  
明罔敢蘊利以奸公蔽賢以病國蓋曠世而一見也  
頃將朝會百辟受紀奏成

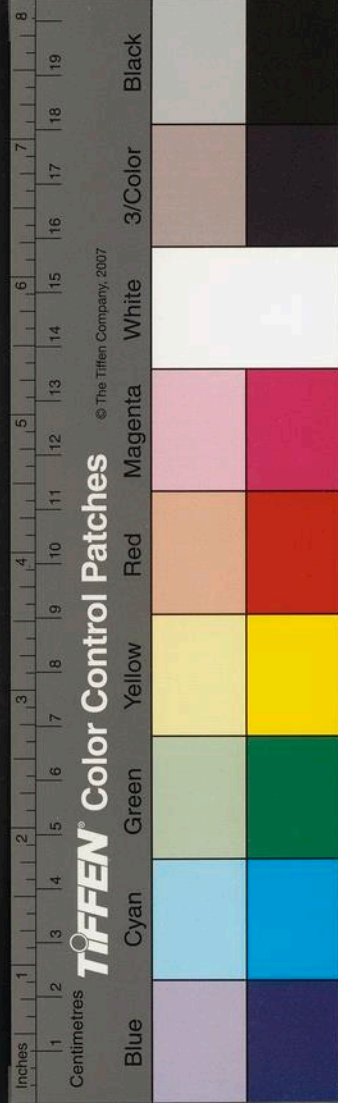



明元首臨之良股肱弼之賢銓司稽之公法吏繩之  
庶者揚污者激功者錄曠者絀能者慶懦者讓明者  
登闇者隳所以核名實以樹風聲者不在茲乎侯之  
治迹宿在民譽美斯行也當塗將喜見而嘉之曰是  
其人得非澡濯厥修有庶可揚者與邑築就緒有功  
可錄者與抑強振弱有能可慶者與剗奸剔蠹有明  
可登者與是昔之所棄者今之所崇也子之所憂者  
侯之所喜也豈其一令之光榮殆百辟之勸也夫兩  
河沈子聞之而喜再拜而謁予曰欽也聞諸蓼蕭之  
詩矣既見君子為龍為光侯之謂也聞諸烝民之詩

矣吉甫作誦穆如清風夫子之言乎請授諸史以慰  
之行

賀兩河沈君被臺獎叙

大道之行也賞不擇施罰不偏廢是故朝無素餐野  
無沉噐人殫厥力而民受庇焉大道之隱也絀陟視  
流品好惡任性情是故賞不及功罰不及罪人沮其  
進而民受病焉我

國家式序在位公路肅清以甲科為高品鄉薦次之  
庠貢次之史胥又次之蓋以是為進階非以是為殿  
最也奉法者或莫之察焉凡有所甄獎聞之者曰是

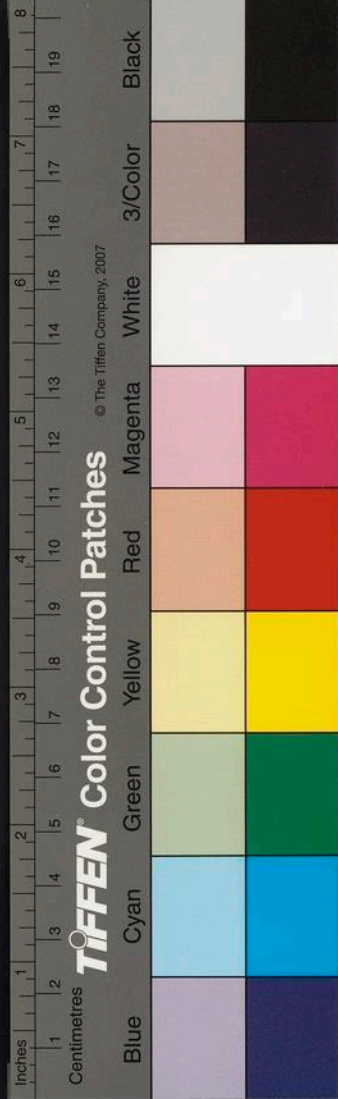

必甲科流也否則必巧官者也有所激刺聞之者曰是必非甲科流也否則必簡靜不阿者也是故天下之居末秩者以時尚所在莫我知也莫不弛若志怠若司甚至奸官箴以自污嗟夫此士氣之所以不振而民病之所以日深也兩河沈子以名才雅識授倅海邦知倅者曰一命之卑非所以處有道也沈子曰均之事君也奚宗奚卑既蒞治愛倅者曰邑徙民痛難乎其舉厥職也虎子曰吾擇其易孰任其難於是乎羽翼厥長任艱分劇邑築告成檄者交至攝公篆董遠植營海堤紆鄰災暴寃獄遺江寇諸所委授靡

有僇言替殆力於奉公而不浮其報者也監察使行庵陳君庶其賢廼褒以華詞勉以幣牽誠罕舉也時華峯劉侯並登薦剡侯不以自多而獨爲倅喜謁予言以展賀焉予曰備執兩河子之自愛乎哲執陳使君之掄才乎兩河子不以秩卑而自沮是無所恃而職其所當職者也陳使君不徇俗以蔽賢是無所而舉其所當舉者也安得爲臣子者皆如沈倅之不自棄則天下無不受福之民爲監司者皆如陳使君之公且溥則天下無不奏功之吏太平之業不可以立致乎予也斯言豈其賀沈子將爲世道賀

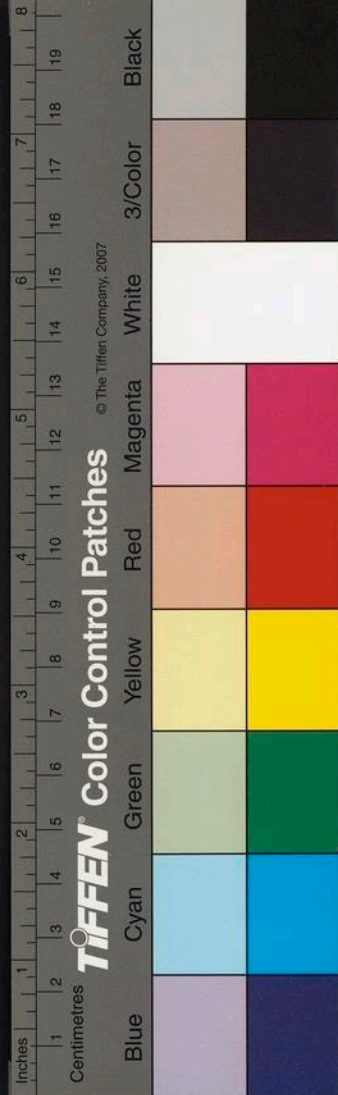

贈少坡黃君入 觀序

廟廊之麗必任棟梁以桂檜而罔秩之小猥以枸橈  
非備材也大駕之良必馭六飛以騏驥而下乘之末  
猥以駑駘非備物也藩臬郡縣必寄以賢者能者而  
幕僚纖秩苟非其人亦豈民利也哉今之居幕僚者  
藩臬為備而州之目縣之史皆其倫也我

皇明訂謨閱慮設上下以相維俾事必關焉為之幕  
者其秩也若輕其為貴也不亦重乎唯當塗者以其  
輕而易之也是故居若職者每億億焉以自棄長貳  
雖才而贊翊者莫之協恭焉欲民之無蠹也鮮矣少

坡黃子之幕吾邑也予嘗觀其績秩如克舉殆嘗學  
問而胸中有權度者也嘗察其守澹然不汙殆抱朴  
素而執持有冰蘖者也是故邑之長貳華峯劉侯兩  
河沈倅交相賀曰吾今得良史矣乎海邑之民土甦  
而貧治徙而役方嗷嗷也咸欣欣然曰牧有良佐吾  
民之慶矣乎是故長貳司其綱幕史理其目海邑之  
治稱無蠹焉已酉冬例當輔侯以行薦計於

天子兩河子謂賢如黃子不可以無贈也謁言於予  
予曰黃莆產也八閩之才以莆為最譬如奇山異谷  
多佳植焉可梁可棟者皆桂檜也譬如天駟之閑無

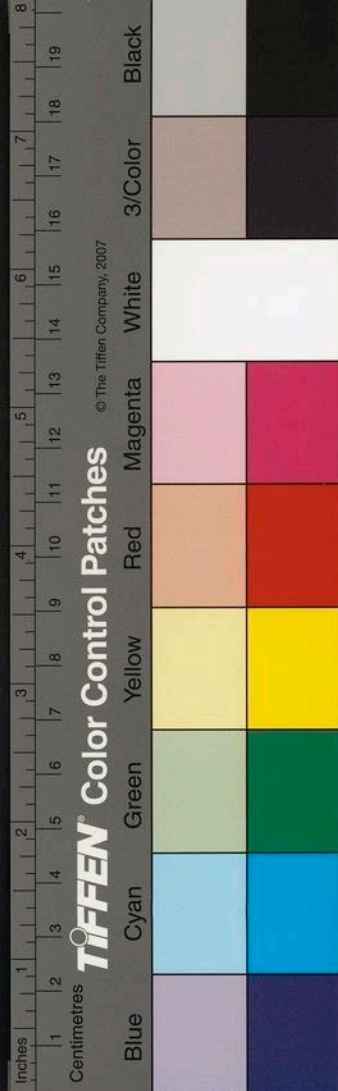

凡品焉可駢可服者皆六飛也。廼今黃子遜其大而居夫小焉。譬如試尺寸於廟廊，充一毛於法駕，而小用皆良材也。末馭皆良騎也。曾謂一邑之贊翊不能為民利而奏成功也。孰兩河子曰：黃幕得此，可以壯其行色矣。請張諸祖以華之。

壽錢瑞夫六袞叙

歲辛亥孟秋二日，定瓊田錢瑞夫六袞誕辰。賓筵既張，獻觴祝壽者子姓秩如。賀客繹如。東洲崔翁亦與焉。舜臣索生文卿彭生因潘甥衾謁諸東洲翁曰：夏田子之平生夫子知之乎？意恬而心渝，言慤而行篤。

不塞不闕，何思何慮。樂彼瓊田，日偕童冠。徜徉杯酒而物我若遺，是蓋去健羨而脫塗溷者也。夫子能靳言而莫之壽乎？東洲翁曰：瑞夫之壽，吾知之矣。夫壽智不得以多取而享其多者，忘乎智者也。巧不得以豐獲而樂其豐者，忘乎巧者也。忘乎智者，日與物接而無與物競，是故外若交而中則逸，所謂作德日休，自植乎天者也。務乎智巧者，與物為構，日與心鬪，是外受役而中則靡，所謂作偽日拙，自伐乎天者也。瑞夫之善植乎天者多矣，安得而不壽？瑞夫感斯言而喜，奏觴再拜而請益翁曰：瑞夫諱芝而號瓊，感壽

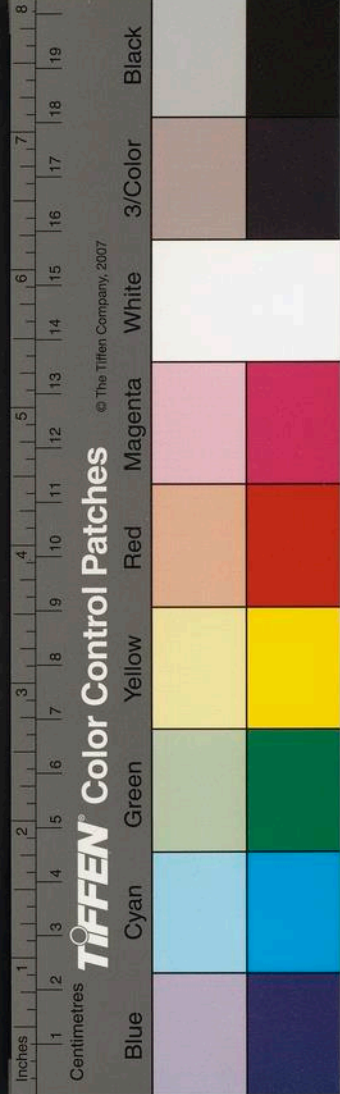

徵也乃爲之歌曰維東瀛之莆田兮蘊五秀而育瓊  
備淡成之仙裔兮餐白虹而和九莖安希夷而逍遙  
兮誕遲遲以茂生素生起而請曰節眉金流瑞呈南  
曜正祝祺稱壽之秋也愷本初之後也願借河朔之  
杯以爲壽何如翁曰可哉生廼舞且歌曰倚斗杓之  
西指兮爛南極以表祥濫斑龍之飛馭兮翔玄鶴於  
清商歛列仙而酌流霞兮挽頽曦而景長彭生亦起  
而請曰桓彭鏗之後也武夷之會臺館鱗萃茲辰坐  
密冠裳姁栩閭閻無減於幔亭之樂也桓將壽以鏗  
仙之長年何如翁曰可哉生亦舞且歌曰幔雲錦以

象廣庭兮歛真侶之翩躚邈九曲之佳期兮爰嗣美  
於瓊田卜鏗霧之降祥兮願玄牝而引年是日賓主  
酬酢諱諱悒悒瑞夫鞦韆然笑而玉山歌殆不知西  
陸之景果暘谷而果崦嵫也

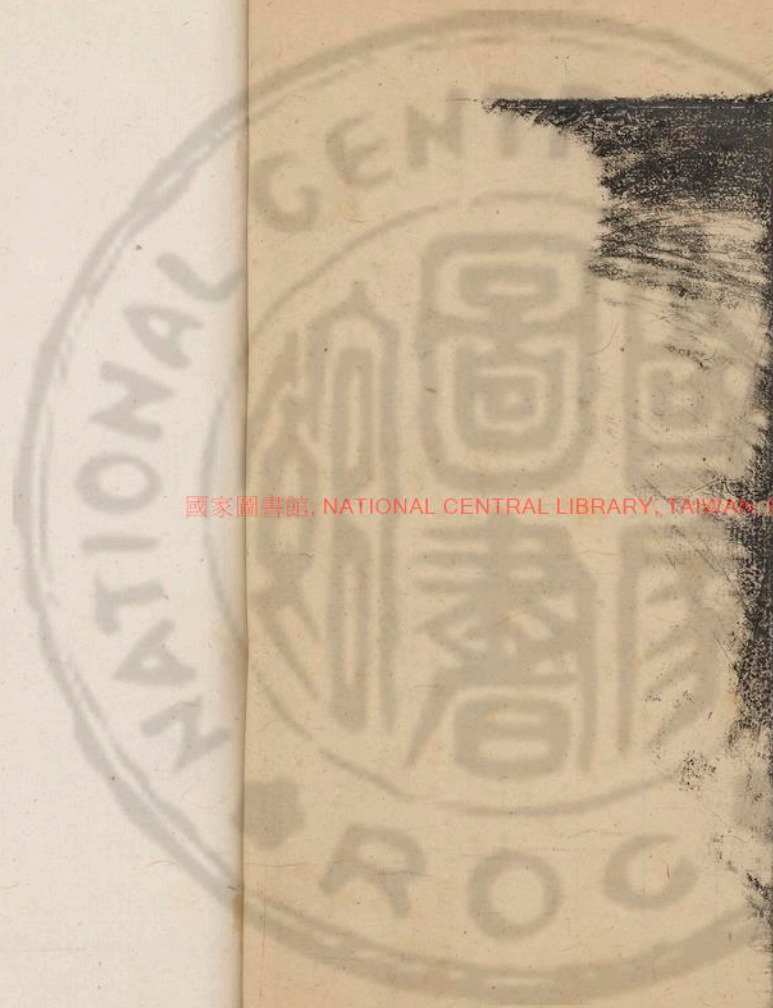

國家圖書館, NATIONAL CENTRAL LIBRARY, TAIWAN, R.O.C.

東洲集卷之十五

三









公事之明年于適自浙歸省其...  
 泣曰已丑歲錄選筆慶守以吾父老也...  
 不復見也情事曷仲知吾父莫如君其銘諸于...  
 相鄰比且連姻素受公教愛也銘不能辭公...  
 以高號員爲世居維揚通州係東場曾祖伯禮...  
 父諱成有隱德遜承公時幼弱祖母氏...

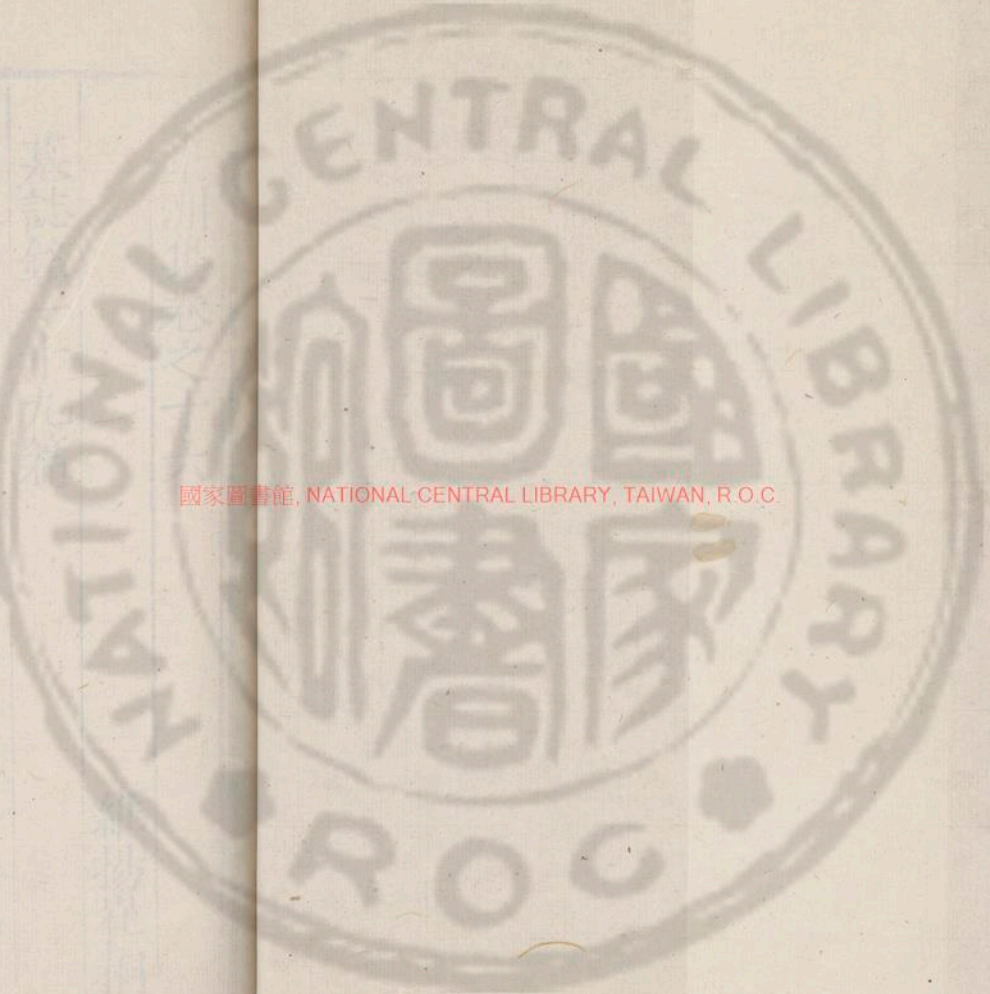

國家圖書館, NATIONAL CENTRAL LIBRARY, TAIWAN, R.O.C.

3458679 v.7



東洲集卷之十六

墓誌銘一十九篇

贈中憲大夫鄖陽知府錢公墓誌銘

公卒之明年予適自浙歸省其子鐸奉狀過予再拜  
泣曰已丑歲鐸遷肇慶守以吾父老也難其別今果  
不復見也情事曷伸知吾父莫如君其銘諸予與公  
相鄰比且連姻素受公教愛也銘不能辭公諱盛字  
以高號貞齋世居維揚通州餘東場曾祖伯禮祖忠  
父遂咸有隱德遂蚤卒公時幼弱祖母米氏母許氏

維揚崔桐撰

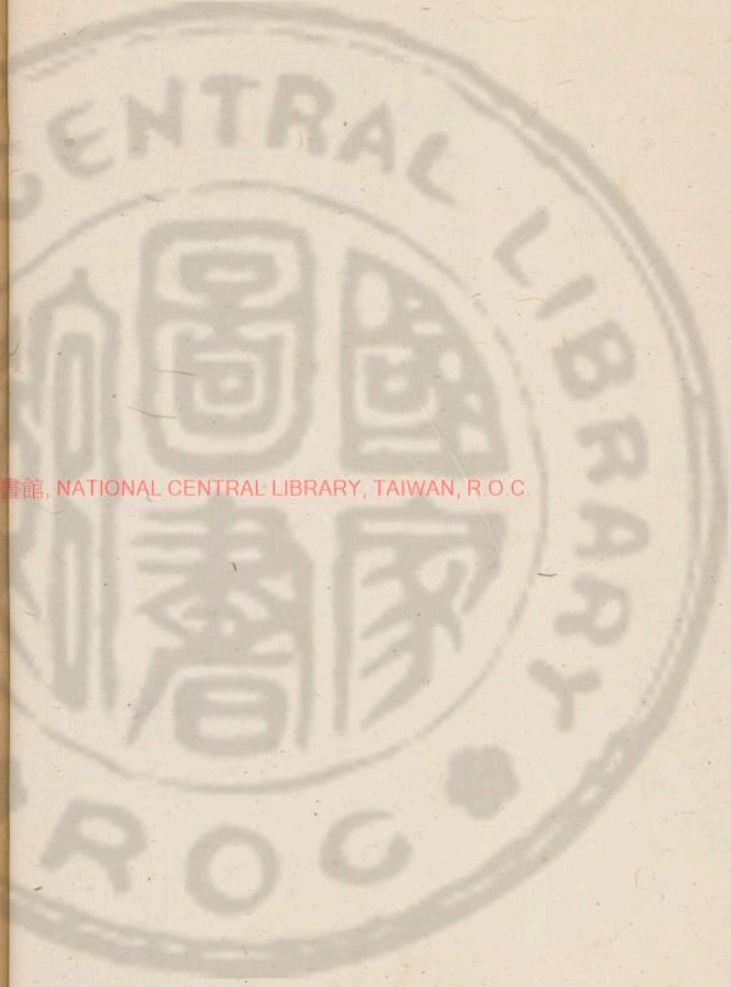

國家圖書館, NATIONAL CENTRAL LIBRARY, TAIWAN, R.O.C.

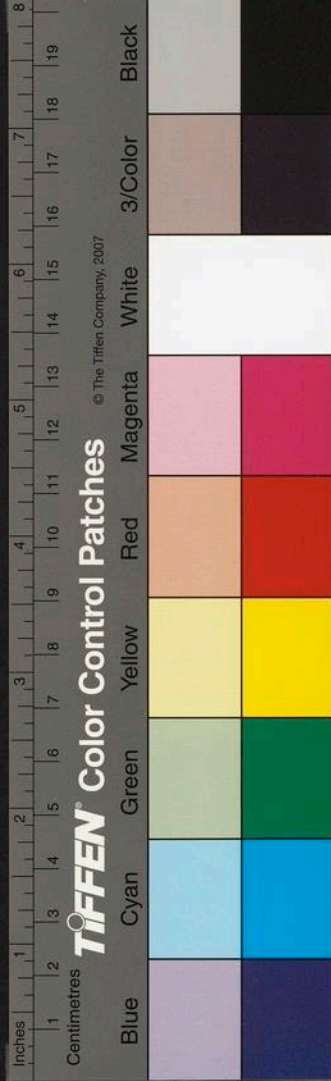

東沙集卷之十六  
發居家索仍之重繇公莫以爲憂也借其室竭力事  
二母唯謹比壯商游淮揚間有所經畫輒倍息遂饒  
於財公亦不以自雄也謙謙檢飭敦素寡慾動止笑  
語未嘗躁妄淮揚人皆重之家居日惟焚香拜天次  
及先祠教子孫甚嚴唯課以讀書勤家崇儉守禮有  
小過輒切責謝而後解聞人有善行喜如出已有過  
惡即面斥里中少年多有畏沮而不敢訾動者公善  
謀有義氣先世戍越雋徃者無生還子孫病之公走  
京師援例陳言得入戍神武衛弘治間淮南諸鹽場  
逋課萬數公爲奏蠲其半貧民賴以全活正德壬申

嘉靖壬午江溢敗民居死者漂野公惻然聚而瘞之  
里有喪葬嫁娶貧不能舉者每佐以財橋梁道路有  
圯阨者不靳規理公未嘗學問性與道合嘗戒其子  
曰吾少孤失學汝輩勉爲之他日得一命當報効  
朝廷毋以家爲也又曰人以言行爲先行不立言不  
實何以爲人又曰人須要舍忍費師德嚙面自斃真  
可師也嘗歲夜方命酒門外有惡聲出視之乃惡少  
碎其門矣子姓爭欲禦之公曰妄人也置弗較無何  
其人暴死人始服公舍忍爲有見公初輸粟授冠帶  
以鐸貴嘉靖甲申封刑部主事配戴氏贈安人癸巳

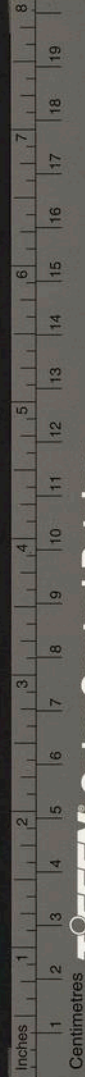

TIFFEN Color Control Patches

© The Tiffen Company, 2007

元嗣生 詔推恩公贈中憲大夫鄖陽知府戴贈恭  
人恭人有淑行先公二十二年卒公不再娶亦不置  
妾侍從唯童子一二人曰母以晚年敗吾德也公生  
正統壬戌十二月十日卒嘉靖壬辰十一月六日得  
年九十有一子三長錠邑庠學生中歲卒次鎰太學  
生未仕卒次即鐸辛巳進士累官肇慶府知府孫男  
七蕃蕙芝芳芹藻薰蕃義官芝藻薰太學生蕙芹芳  
俱蚤卒孫女一適海門許魯曾孫男三九疇九思九  
德女三長許聘通州千戶王廷揚餘尚幼戴初葬海  
門西十里以嚙于江也將以又明年十二月十日葬

公于州東四十里馬家區南河之原遷戴合葬焉祔  
以錠鎰暨錠配張氏公之言行可式者多不悉誌茲  
誌其大者銘曰崑崗良璞不受追琢淵浦巨珍其光  
自燭逃名而榮辟爵而祿燁燁 天章皇皇后躅匪  
公之求惟公之淑

贈監察御史檜亭錢公墓誌銘

公諱錄字宗政一字宗善號檜亭東洲崔桐家食時  
竒其多才績學樂與之遊既廉其行事母至孝母嘗  
病篤公露禱請代至割股以療及沒哀毀幾絕雖歲  
遠時祀哀泣如初每語及必愀歔涕泗終其身不自

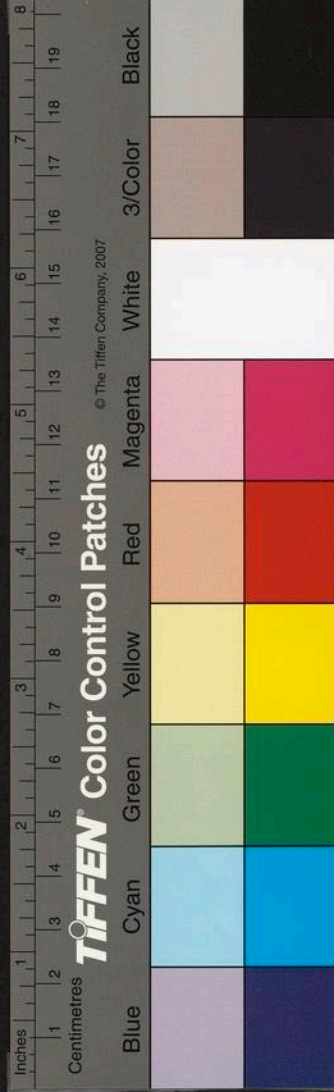

壽曰吾父母慶未嘗用情也事諸兄惟謹至欲析產  
諫不可乃慕薛孟嘗之義取其荒頓田廬引其老弱  
奴婢尤友愛其第鉞鉞裕于貲有欲撓之者力爲植  
翼撫其子峻視如所出峻成立喜曰吾他日可藉手  
見吾弟于地下矣桐益多公之爲人嘉靖丙戌以國  
子生授浙江松陽丞縣在括蒼山中俗獷戾號難治  
公屢署篆抑豪右裁吏奸百務畢舉縣尹魏君良弼  
少許可獨器重公縣故有銀冶盜竊發因剽掠爲民  
患公視其所歎曰此禍穴也命銅築之火其旁廬以  
杜覬睨丁亥夏復合閩寇勢頗猖獗官兵素無肄而

家影庇不可爬搜公授檄督鄉兵捕之歷險道千  
餘里無難色生得其渠魁諭散其黨境內以寧公素  
以科第自期待屢試有司不偶一階致身非其志也  
甫兩暮遂乞休歸就城隅別業沼清流植蓮竹日惟  
投壺賦詩焚香煮茗或觴客其中以取適至於俗態  
時好一無所遷居常謂其子嘒曰士不難於能文章  
取高科而以忠義氣節爲本教諸子曰不傲不愚共  
家之業而能達於學義吾願也嘒既仕惟以潔身報  
國爲訓曰此爾父宿志爾爲我終之公脩髯偉度約  
已務施樂善惜才但疾惡過甚故與時齟齬獨岸友

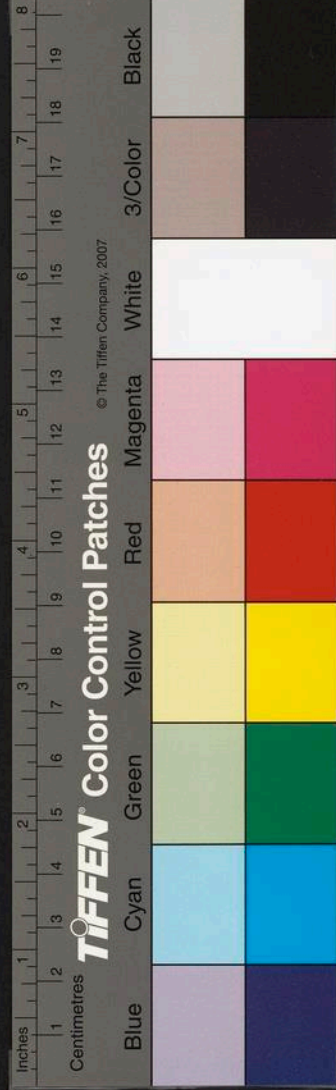

夏洲集卷之二十一  
沈希哲者雅愛公以爲知己沈既卒爲追念太息不能置公之先世家于通曰福滿曰仲德曰大宥者並以篤行稱至祖思貞有隱德貲產日饒父叔惠多慧而慤悖厚而才鄉評每賢智之母陳氏紗玉性貞淑前母韓氏陳氏庶母朱氏公其行六也室徐氏先公二十三年卒子男六長仰堞壬辰進士初授江西撫州府推官次岍次函出徐氏函爲公庶弟鐸後早卒次崮次鬻次巍習儒業出側室陳氏女五長適楊儒次國子生顧瑤次陳瑤次許適顧鑑次王夔孫男二曰兆賢聘包氏一尚幼孫女三長雲綵許適王一元

次雲瑞許適張柱次信采公嘉靖甲午年六月二十六日卒距其生成化辛卯二月二十日年六十有四堞卜丙申年十一月初九日葬公於狼山鄉倉南之原遷母氏合窆焉以桐雅善公徵桐銘銘曰德浮於位而其施也侈享不究躬而有留於子篤學懋行斯人之紀惟無憾於俯仰以從其是爾蘭爾蕙蔚蔚芳只黃壚天袞瞑目以俟

### 江將軍墓誌銘

江君諱恩字世祿號味泉子嘉靖庚子八月二十九日卒先三日病歿屬諸子曰吾墓銘必東洲太史吾



不朽矣君蓋以其太宜人於予曾祖母同出於許有  
世好也諸子十癸卯某月日葬君於狼山先塚之右  
奉治命狀君行涉南泠抵留都以銘謁讀其狀曰君  
之先江右彭澤人元末始祖壽授千戶職於僞吳張  
士誠既知其無能爲也歸我

太祖克龍江奕前鋒吳元年從開平王經畧中原有  
克俺晉朶兒只諸功進昭信校尉洪武二十二年高  
祖溥始改通州守禦所以征迤北及破廣西關寨功  
進千戶曾祖達

太宗簡進侍衛祖永有智勇嘗殲海寇八百人有奇

剛是江防絕警父漢字會同視所篆十五年以仁惠  
稱予曰世載茂德賢有從也銘哉有曰君少補郡庠  
弟子員學舉業於顧進士雄日勤其誨學詩於張弘  
傑氏亦能領其指授既承父職督平伍講武京師暇  
即日臨二王書數紙垂老好學彌篤得奇書輒手錄  
口誦無倦色循循雅雅如書生也予曰武弁中之儒  
者也銘哉有曰君有志民瘼時上官有議徵軍戶羨  
丁錢名曰無田屯種者君病其禍貧卒也書十五上  
不得請會南臺御史何君宏嘗學正於通嘉君志而  
語諸屯僚始奏除之改委防秋建白十事其一請濬

西亭石港金沙三場河以利農商民以爲便淮揚歲不登當道以調振檄府貳府貳移檄君君捷梃姦冒責實剔冗郡灾賴是以紓督運京儲力脩前闕羨餘一無所浣防禦海門倭寇指揮有受制惡卒者君命縛之窮其宿愆竟以爲戮予曰學而有用儒者所難也銘哉有曰河南海寇奪舟汎江泊狼山君多爲方畧獲賊艦二男婦三十八名口中有朱姓者茶商也侈賞金裝同事者謀殺之以冒賞且利其有強君君不可商竟獲免且憂官兵不制有殺無辜以爲功者請禁約於江防使江防使稱仁焉遂召君特加禮遣

督運抵京會鄉之周京推元弼死於逆瑾鄉士夫畏瑾無敢臨視者君獨尸其所而告諸京兆尹得給棺斂携櫬以歸姚海山太常初任工曹將督鈔分司瑾伺之迫君解所乘馬以速其行姚禍乃免馬至斃不問也北下舟行見一少秀偉蹠蹠徒行君異之問焉乃下第舉子閩解元林方山也君察其囊虛延入舟同寢食抵揚復計程贖之以別林既顯遂爲通家交士林稱義焉予曰仁且義立人之道也銘哉有曰君日儼館京師館人有少婦夜奔君君厲聲叱去性不喜俳優痛拒佛老馴質乾沒之事絕不置齒頰負氣



尚志不能下人好面折人過人亦不敢犯污察悍卒  
有不相能者輒訴於君君爲曉折無不心媿而退予  
曰剛而介者也銘哉有曰君室顧氏封宜人有婦行  
先君一年卒君生天順己酉年七十六子三長峯續  
世職次岑次一山皆州學生女三長婦凌中丞子兵  
馬昕次婦李通府子進士夢周俱宜人出次婦千戶  
麻寵側室出孫男八長某次某次尚幼女孫二俱幼  
予曰是賢而有後者也銘哉銘曰毫素不能以任割  
干鏃不能以代結惟君子之弗器用世所哲有文景  
煥有武子子文摛英華武揚茂烈溫溫荆壁錚錚

鐵載德後比川奠永訣

勅封安人邵母楊氏墓誌銘

水部員外郎邵經邦偕其弟進士經濟奉翰撰江景  
孚狀謁予請母氏銘翰撰信人也部郎予庚辰所舉  
士暨進士端人也銘何能辭按狀安人楊姓諱淑鸞  
家世籍杭壽官貞之孫崇安司訓綱之女封君邵公  
大峯之妻安人性敏慧少通孝經女誠諸書克執姆  
訓學事觀禮無愆父客死京師母孫以憂疾安人焚  
香籲天刲股以進比婦大峯君君遊郡庠安人懼其  
以治生病學請曰門以內妾任之弗欲煩君也廼詛

東川集卷之六  
勉家政勤織維慎祭祀禮賓客巨細畢舉無敢告勞  
事其舅守恒翁姑周有婦道寒暑先後惟時醢穀甘  
瀨惟所欲聲色中禮無怠無忤守恒翁每稱爲賢婦  
大峯君篤學而介安人奉之如賓客間以事不歸安  
人事女工至夜分以待或當蚤出則廢寢達旦子經  
邦經濟幼穎悟遣就學厚禮其傅不爲吝嘗誨二子  
曰汝學猶吾女工初無定法要在我心中畫出務期  
於成耳守恒翁卒家置於數燬勿克襄事安人脫簪  
珥營墓植木咸從厚姑卒亦如之大峯君學成而數  
奇家且日索安人匍匐治生承巾櫛無戚顏且慰二

子曰吾某事已辦某事亦有次第汝學勿以懈也  
經邦舉辛巳進士授工曹郎兩以奉使便歸省每戒  
以清慎奉公勿以竊祿苟養爲悅安人約於自奉食  
無兼味一帛數十年事外舅母徐如其母迄今墓祀  
不廢待冢婦如姑撫媵子如已出祖姑何之女孀居  
而燬甥楊榮暨華工藝而貧各調以奩資兄公鑰無  
子嗣以子鑰卒厚葬之其篤義每如此甲申以經邦  
貴封安人丙戌病癰聞經濟舉進士喜而瘳既遘寒  
疾卒五月二十有三日也生於成化戊子得年五十  
有九子男八某某女三女孫一十某日葬某地銘曰

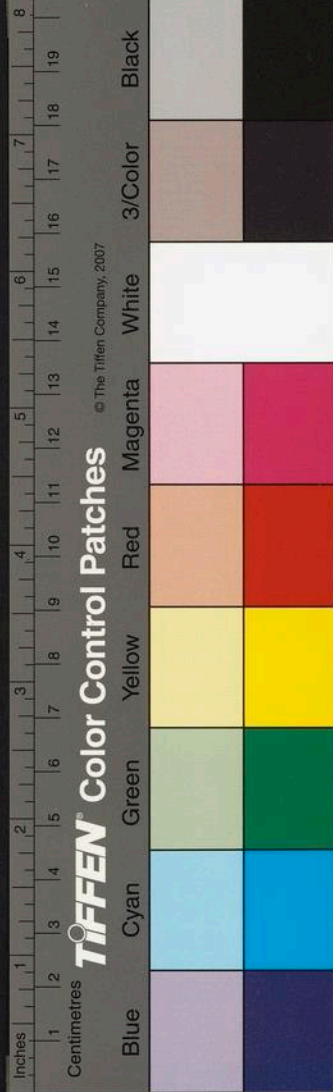

東洲集卷之十九  
九  
為女孝母為婦宜夫宜言勤業孝及舅姑惟家之利  
瑞徵鳳雛王言女嘉 恩茂行孚有享弗竟有垂弗  
派明明閭懿千祀寰區

孫氏陳孺人墓誌銘

蜀臬副使孫大夫從一先是僉憲浙臬携其配陳孺  
人歸省安陸居十日孺人疾作幾殆語大夫曰舅姑  
老矣吾且病弗復出于出處當有擇也告其舅姑曰  
妾幸婦名家獲被 恩封死足矣但未能終事舅姑  
顧以不起之疾貽尊者憂可恨也戒其妾李曰撫茲  
弱息吾奩囊留為婚也遂悒悒而卒嘉靖己丑三月

十七日也時予有事于郢徃弔之大夫以予舊館友  
也述孺人語泣訴予予哀之嘆其為賢淑云既大夫  
奉司徒翁九峯先生命卜是歲十二月二十八日葬  
孺人於雞籠山祖墓所廼狀孺人實徵予銘狀曰孺  
人本京師產彭城循指揮永之女錦衣千戶章彥廣  
外孫也大夫侍司徒宦京師先配劉卒因室焉京師  
俗好侈育女多驕怠孺人蚤失恃居錦衣公宅聞見  
益慧然雅好約素俗不能移也既歸孫司徒公家法  
嚴整太夫人內政有度孺人奉以周旋事愈諳練事  
司徒公太夫人唯謹最大夫唯以勤學處分家事勤



夏洪集卷之十六  
儉且有倫祭祀燕會蔬果殺載必親製器具瑣物必  
親滌待人有禮宗族長幼下逮重僕無弗德孺人者  
厚處先室劉族事劉夫人如已母而獨弗私於陳始  
大夫無子爲置妾得今子庭甚憐之蓋孺人幼養有  
素長習有範且天性聰敏故生有道死不亂至如此  
三生子弗育存二女長得滯疾次許聘都指揮使蔡  
洪孫承恩次尚幼弘治庚戌七月四日生得年四十  
大夫以孺人配已二十三年得其相多矣哀其弗壽  
且無子也追悼不已予爲銘曰弗謂爾不年爾德允  
全弗謂爾莫嗣一孽爾延雞籠蠙蛻爾依其先籍籍

開聲煥燦幽泉

陶母宋孺人墓誌銘

余分守荆南方趨役 顯陵公稽殷積曠謝文墨彭  
澤舊知陶仲文氏携其子欽夔走安陸以其配銘請  
余雅愛仲文且哀欽夔之戀戀也勉爲敘其狀曰孺  
人諱栢字淑節彭澤右族宋時佐第三女母柯氏孺  
人性慧淑時佐愛之難其歸既以仲文爲賢曰是可  
夫吾女矣遂妻之時舅氏菊本翁老且病亟欲得賢  
婦一見孺人喜謂其姑柯曰是可室吾子矣無何翁  
卒孺人相仲文克厚襄事奉柯凡若干年故事色養

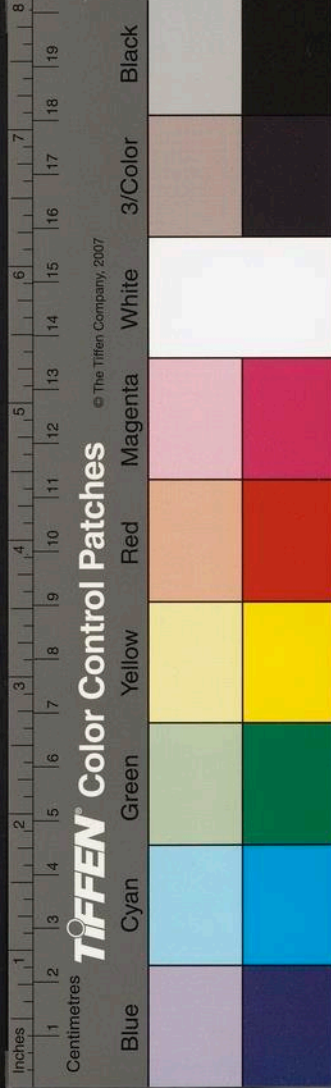

畢力饘醕或不給至脫簪珥爲具柯卒孺人躬親含  
髻時祀孝思唯謹仲文業醫家善太素方脉視疾不  
擇施亦不責以報是故薦紳爭致之每游吳楚荆揚  
豫魯燕趙間孺人代家政巨細整整仲文無內顧也  
處娣姒有恩待嫗族有禮下之童僕婢媵必加善視  
鄰里有貧急者憫然賑之不恡殫儲平居薄自奉獨  
慕雞鳴問順之義豐於羞賓見仲文多行善義輒自  
喜悵惴焉每以偕德相勗仲文甚宜之子男五長欽  
民次欽時次即欽夔次欽中欽臯女一歸邑庠生應  
望孫男四濟疇濟夏濟正濟初女三尚幼孺人善教

子每遣就外學薪米舟車起居寒燠百慮周至所仰  
唯以忠孝大義不徒事嫗煦欽民欽夔治尚書並領  
壬午鄉薦欽中欽臯治禮遊邑庠卓有英稱欽時業  
醫早折生於成化壬辰仲秋望日以嘉靖丁亥仲冬  
十有八日卒得年五十有六屬續之夕甲閨姆嫗哭  
踊呼號而臨者相望蓋慈惠所得至如此仲文實靖  
節後初居番水五世祖鼎梅 國初舉孝廉官彭澤  
遂占籍次子圭登永樂戊戌進士爲監察御史菊本  
其玄孫也世德有自矣仲文將以嘉靖戊子仲冬某  
日葬孺人於五柳庄金魚山之原余以仲文賢也宜

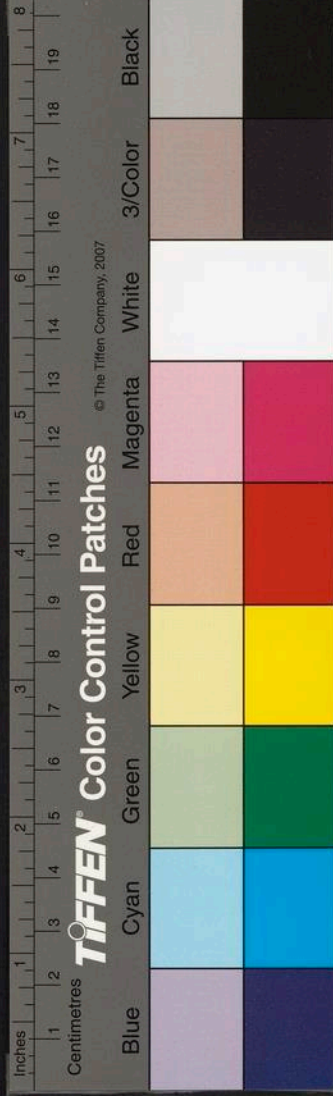

夏洲集卷之六  
有賢匹諸嗣賢也必自賢母且五柳之忠尚孝廉之清澤柱史之風烈當有遺慶孺人之素可徵也銘曰  
母奚弗年厥壽惟賢母奚弗享厥祚有延懿芳千祀  
茂胤綿綿實母之全金魚之下可以長眠

漳州府知事柳公墓誌銘

柳公諱聰字天性號靜齋其先江西宜春人以戍於通占籍焉高祖曰定二曾祖曰德興祖曰源父曰廣  
狷靜惇恪不墮家聲母王氏性貞淑閑姆儀公生而魁梧穎悟甫八歲就業郡學識者奇之成化二十年  
援例入太學事大父母父母以孝稱大父母洎父卒

公以母在故欲終養不仕昂公者曰先人之命也公  
不獲已就銓得漳州府知事公復以母老欲乞休鄉  
大夫曰不可君命也廼之官暮年佐理條晰漳守羅  
公以爲能屬公視浦城篆先是縣吏專事姑息縣多  
豪俠有洪珍者倔彊健訟挾邑長以毒其鄉公至得  
狀勅法按治珍遂讐伏自是訟息廢舉民用小康弘  
治十八年有劇賊巢於南詔驛御史饒公檄公捕禦  
愛公者以爲憂公不難於赴義整旅設伏率兵八百  
人直搗其巢伏兵夾擊賊潰生得渠首七十人餘黨  
悉平御史上其功得 詔賞錫公曰賊尚未可玩也



復請築石城修河隍嚴斥堠以爲備境內晏然正德元年盜起南靖縣劫公儲殺長吏人心洶洶御史何公以公宿望移檄屬公公率兵千人臨之賊聞公至移壘四十里浹旬悉遁去明年公念母不置且聞第喪乞老於當道不可乃假入覲以歸漳人知其不復也遮道號泣如失慈母既歸遂築居爲終養計撫弟姪友愛備至終母之身不忍割爨嫁娶衣食力爲之所擇其中賢者教之遣入郡學有弗率者庭責以義改即不復念也下至義第之子孤不能立者亦圖給焉嘉靖七年母疾公視湯藥晝夜不懈母卒哀毀骨

立喪祭如禮公明於義利之辨取與不苟嘗辭州守官田之助即其大節而細可槩矣若夫裕業厚畜皆公之餘未足以盡公也以嘉靖十四年七月二十三日卒得年六十有八室張氏先公卒子男二長曰文藩府典膳次曰楷冠帶義民出側室王氏女一適劉繼遠孫男一曰燾郡學生孫女二在幼次許適祝應詔文將以公卒之明年閏十二月三日葬公於城西杜家岡以公與桐父封君編修善奉郡學生祝恩狀來徵銘且憾奉公之年未及永也桐曰斯鄉先生之賢者且世契宜銘也銘曰多公者謂前烈克弘其造

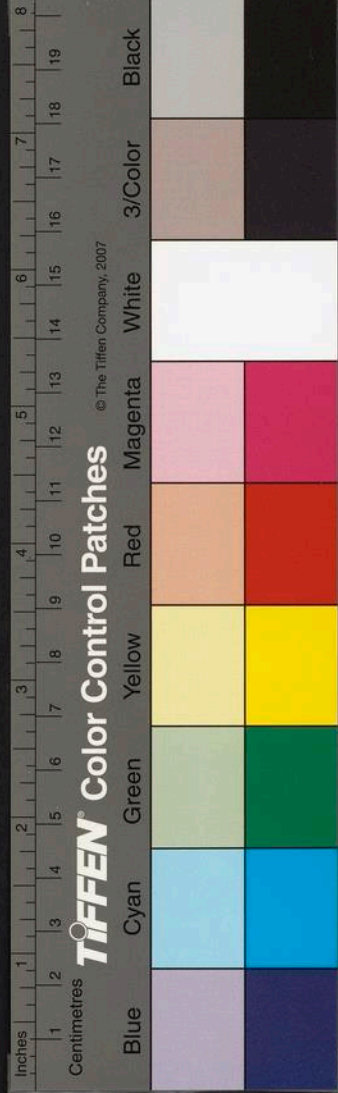

東洲集卷之二  
愛公者以享齡未及於耄安知夫事君以忠事親以  
孝卒志素脩從吾所好天也寔長其聲奚啻夫喬松  
之報

白母陳氏墓誌銘

母氏爲通州耆隱陳大祥之女曾祖仲亨秋官公家  
教嚴整母時室處克遵姆訓秋官公以爲賢甚愛之  
始白宗芳室朱氏病且革語宗芳曰繼夫子室者其  
陳氏女乎吾廉其淑行可以母諸孤也朱卒宗芳因  
室焉既歸白孝其姑趙事生送死兼盡情禮尤善撫  
諸孤不異已出勤勤朝夕期以成立諸孤事之亦不

異已母鄉閭莫不賢母氏而且智夫朱也母性和惠  
且儉朴治家節用不事華飾處其家人自伯叔娣姒  
下至僮僕無弗得其歡心嘗以手足之義勗宗芳宗  
芳遂孝友其兄終其身於貧窶者每調卹之鄉人有  
持農器來易粟者母曰若人易粟以此貧可知矣與  
之粟而歸其器宗芳垂老析家財以授諸子母曰幼  
子承業安得與諸兄齒且方就師力學多財適損其  
志耳於是諸子益知母德之有終也嘉靖甲午十二  
月七日以疾卒生於成化丁亥十一月十一日得年  
六十有八子男四長承祖次承宗次承先俱朱出次

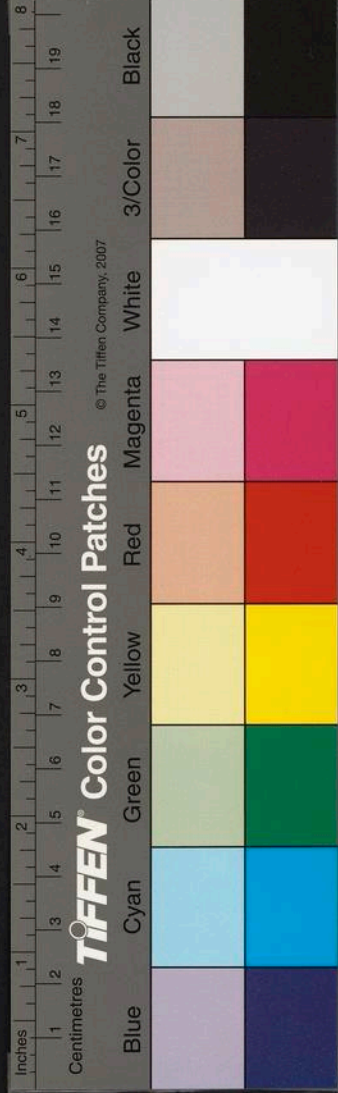



承業母氏出女二長適成山次適丁蘭孫男十有三  
鶴鷗鷺鷗鵬鵠受采崑鶴鷗州庠生餘尚幼女孫七  
長適張樞餘在室曾孫一三省十丙申年某月某日  
葬母於狼山鄉祖塋之次徵銘于史氏桐桐以爲婦  
人之性多嫉忌而善行尤難於繼室若母氏者豈易  
得哉銘曰翼夫子以誼而生者完卹人之遺孤而死  
者安淑德有此家人所難徵諸冥石庶斯譽之弗刊

保西郊墓誌銘

保西郊卒厥孫太學生槃奉其師沈生憲狀來徵銘  
予於西郊爲故交得其素稔矣爲之序曰君諱愷字  
振之西郊其別號也保之先本燕之宛平人勝國時  
有名罕者以丞相鎮守江陰路會張士誠取吳拒戰  
死之子元善以元帥總鎮閩之建寧嘗三出奇兵戡  
定青田寇我

太祖高皇帝統一區夏元善歸義奉命徙揚始家  
於通焉高祖彥陽曾祖孟威祖廷玉父經字克綱強  
毅果斷有先世風母袁氏有婦德君蚤失怙子於繼  
母黃氏既長克盡孝敬父及黃卒喪祭執禮每自咎  
曰吾生不及養吾母天地間罪人也語輒泣涕淫淫  
下君壯時嘗治家人產動必稟於諸兄一錢尺帛不



以私妻子性敏穎喜讀書諸史傳忠臣義士故實漢唐諸名家詩間能成誦至於醫卜陰陽天文地理之術亦旁通焉是以文人墨士多樂交之正德戊辰饑奉詔輸粟進散官君曰吾志在賑卹耳市以自榮非願也竟不冠帶以終其身君生而厚重不喜飲酒不好弄重然諾難喜怒其設施應變事無易劇畢就條理是以諸州守凡有委託靡弗稱意卒於嘉靖十七年八月二十八日距其生天順甲申十月一日得年七十有五室許氏有淑行先君十四年卒君不獲娶子男二長熬早卒次囷授散官孫男六長棟次郎

繁次梓樟槐一尚幼樟槐俱習舉子業女二長適馬敦州學生次在室曾孫男一女二皆幼保世有令德其澤不斬君之兄號西河者令曲江有治迹從子欽領丁酉鄉薦岍洎從孫木果咸業太學囷卜是年十一月二十六日葬君於永興鄉之原嗟夫西郊之先公以死事國不可謂非忠以義效順不可謂非智以西郊之才諳豈不能取青紫以自見然大隱而不章亦小用而不固是之謂肖於承家不失爲忠且智者非耶銘曰鎮邪也試以刮難庭除也騁以麟驥唯本節之植也施奚擇乎其細在達人之爲時也詘信夫



大理寺左評事 贈太常寺丞石峯林君墓

誌銘

正德己卯林公以諫南巡被杖卒後十八年公子逢春奉磁江鄭秋官憲狀來乞銘予曰嗟乎吾於公為同年同進諫被杖公往矣而吾苟存銘其當為之當為之憶昔南巡 詔下先日廷臣諫者已 詔廷跪矣公欲諫或為公危之公曰吾知諫無益默默其能安乎疏入 詔獄三日廷杖倍於先諫者公竟以不勝卒嗚呼痛哉公體素羸時寓公署旁所惇惇與一

奴俱奴且蓐疾不能職役使若宜隱忍也而奮然為之既杖昇歸以公署不宜殞殞於同鄉鄭秋官源渙所秋官時亦被杖為力疾治喪事京師人無弗哀公者歎息曰忠臣忠臣嗚呼時諫者百餘人而在公為尤難其不敢諫者出門羞澀擁面京城小兒或揄擲之視公為何如哉公諱公黼字質夫別號石峯少從同里方伯鄭公學既學於大學士上蔡李公雅愛靜修嘗閉處一室端默誦習飲食不關其家人者三年故其學精通經傳子史旁及訓詁韻切篆籀諸書至於軒素醫家術靡不探析公性至孝友居父母喪哀

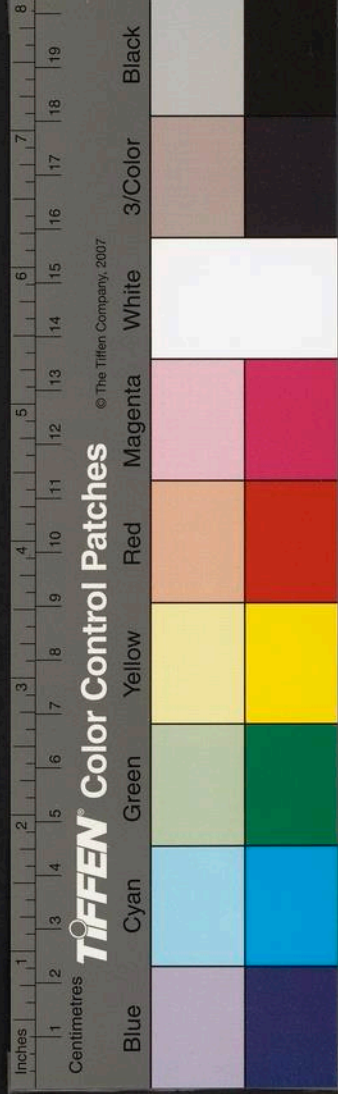

東洲集卷之六  
毀蔬粥三年跣履未嘗出几筵事其二兄甚謹蕭牆之內怡如也中正德丁丑科進士明年授大理寺左評事僅數月庭中稱平又平年卒公平居呐呐言若不出口而其臨大事遇大變確然不可拔如此謂非學問之功孝友之推耶卒二年

今上即位遣官諭祭贈太常寺丞錄其子逢春爲國子生有司祠之鄉賢又割廢寺田若干畝以烝嘗公公之先世居福唐道山坊既有諱全者始徙居長樂之僊山至公凡七世矣曾祖惠祖福皆不仕父節領鄉薦教諭於潛嘉定二學終岐府伴讀贈太常寺丞

母陳氏有淑行贈安人配徐氏封安人皆以公死忠故得推恩男一人即逢春女一人錦適同邑庠生高廷試公成化丙申九月十五日生卒之年正德己卯四月十八日得年四十四嘉靖癸未十一月晦日逢春葬公於所居西十三都之大馬山君子謂學行節義若公銘石不可虛也銘曰學也爲道能拂其施出也爲君死亦以之 天皇何尤臣職固宜黃墟安哉 萬祀芳垂

勅封承德郎工部都水司主事隅軒李公墓

誌銘



TIFFEN Color Control Patches © The Tiffen Company, 2007

Inches 1 2 3 4 5 6 7 8 9 10 11 12 13 14 15 16 17 18 19 Centimetres Blue Cyan Green Yellow Red Magenta White 3/Color Black

東洲集卷之十一  
隅軒李公既卒之後四年厥子大夫香服闋至京師  
奉其鄉彭太史狀徵予銘大夫庚辰所舉士也予  
故稔聞隅軒公之賢當於古人中求之空谷邈矣渴  
於相見今其已焉矣為追悼而敘其實曰公諱樞字  
問方別號隅軒先世出唐隴西公憲憲之子諱游者  
刺袁州遂占籍為袁人居宜陽坊其支裔又自宜陽  
徙分宜居蕩溪曾祖諱楫楫生鐸鐸生煥號公庵娶  
謝氏女生公公兒時就外傳授以童訓故事公口是  
籍譖譖資口說耳蓋易之傳以為奇授小學大學輒  
能通大義更授以論孟中庸駸駸有明經之志會雄

氏憂哀毀疋瘠遂廢學稍長或勸之學且仕公曰吾  
以哀母疾幸無死若復力學疾必作適以傷父心且  
古之所謂達人君子者亦未嘗瑣瑣以爵祿取聲為  
也公庵驗其才足以任家政悉委之公亦幹蠱有方  
不以煩尊人事三繼母袁黃袁甚孝謹處二第機傑  
甚友愛公庵以是為樂每語於人曰吾有子矣自是  
產日裕以善富右於分宜公庵沒公執喪盡禮一準  
諸朱氏會祀寢燬公力為修廣扁其堂曰敦敘以萃  
族姓且慕涑水藍田氏之義創家規立鄉約以為訓  
焉公善教子大夫初學舉子業督責程範甚嚴大夫

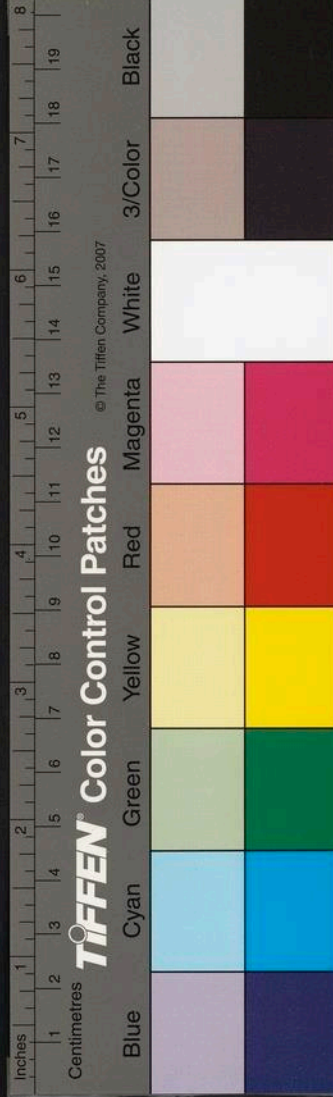

領鄉薦舉辛巳進士拜工部都水主事遷廣東按察  
司僉事改山東遷山西按察司副使每之官公必戒  
曰清白勤慎以忠君澤民吾志也汝爲吾成之幸貽  
我好消息大夫敷歷中外二十年所至有聲公之教  
也公好施喜賓客性猶厲論事鑿鑿無假借壬午歲  
今皇帝御極誥封公如子官公益挹損儉讓不以自  
多也晚歲築數楹於敦敘堂西南題曰隅軒暇則端  
坐其中焚香讀書或對客談今古有亭亭物表之意  
鄉評以有道歸焉大夫屢欲奉公至宦所公曰汝第  
善廼職吾無溷汝爲也以丁酉二月六日卒距其生

成化己丑得年六十有九卒之日親戚近遠無弗弔  
且哭者配張氏善婦道封安人生四男長即大夫今  
補雲南按察司副使次秀爲仲父後郡庠生次馥次  
馨邑庠生次翻女一月嬌適某孫男五慶餘慶毓慶  
衍慶鍾戊戌十月大夫卜葬公於邑西挺秀鄉石坡  
東岍潭頭之新原嗟乎今之人多以出處顯晦高下  
人物予獨以爲顯而不蹟不若晦而有裨者之賢也  
以隅軒公之英邁使就進取豈沒沒居人後者哉然  
而尚志自珍得非有托而然者耶夷考其篤倫孝友  
善宗化俗成其子以展厥施是蓋不顯之顯無爲而

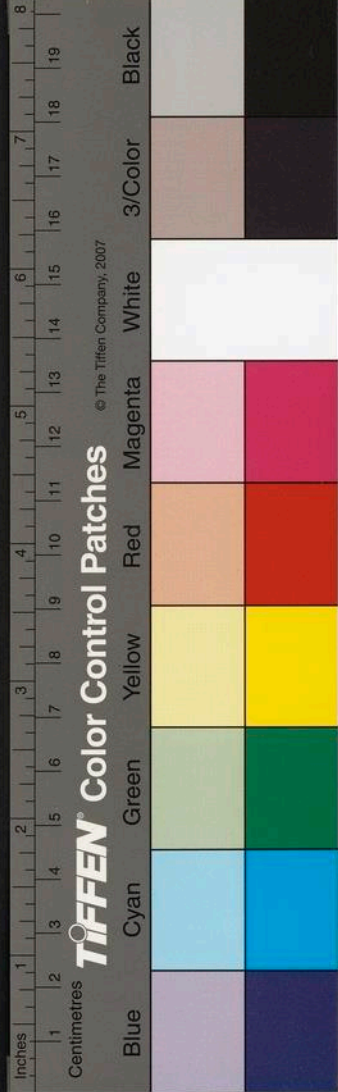

為古人所謂善藏其用者非與是故當於古人中求之也銘曰於戲隅公章維舍邪實華其躬用維嗇邪有嗣其通為駭為谷自白自雄闡幽鑄真永永厥終

誥封凌安人曹氏墓誌銘

安人曹姓出宋勲臣瑋之後魯山知縣璠之女戶部郎中凌龜田楷之配都御史芹溪公之弟婦也壬申歲以夫貴 誥封安人安人母江氏江氏之母於余曾祖母同出許氏曹許為通右族於余門為世姻故余稔知安人之賢安人生而端莊夙閑姆儀 誥封都御史石巖凌公洎太淑人楊氏擇以配龜曰公安

人事姑嫜甚謹孝其母老而不衰楊淑人宜其溫淑每曰是善事我淑人每疾病安人憂見顏色飲食湯藥咸出其手江母嘗患癰晨夕侍養數月不倦江卒為三年服歲時設位祀之痛江之無子願以子道為報也龜田公少習舉子業安人與共燈火勞供膳具茗必躬必親龜田公領丁卯鄉薦登戊辰進士授南京戶部主事遷郎中著有治迹無內顧憂者安人所相也龜田公居石巖公憂以疾卒安人驚痛瀕死者幾撫其長子吳次昂次昱極辛苦吳邑庠學生出國子生嘗戒之曰吾所以忍死不與汝父俱者為汝諸



孤也兒輩其勉之勿墮家聲以昱獨幼恐失恃無所  
成立誨之尤嚴安人性勤儉溫厚聰慧過人治家經  
理周至不敢侈逸處家介婦甚和睦無所乖忤至揆  
度事體暗合於理識者賢之辛丑偶疾不可藥疾既  
漸引見諸宗黨姻戚與之敘平生爲永訣以是輩未  
利科目尚念之勤勤且戒以治其後事毋過厚越二  
日自求櫛沐正衣衿而屬纊是年六月十日也生於  
成化辛丑五月二十有四日得年六十有一男三即  
吳品昱女一玉卿適國子生顧增孫男四飛峯飛巒  
飛嶺飛崑孫女七長慕宜適庠生崔有登次慕順適

平生朱淵餘在室吳輩謂安人半生孤節未獲還其  
且已之功名汨沒不能一奮揚以慰母心光先烈滿  
夷淫淫莫能爲情也余謂若安人之賢節令其始終  
且諸子之善繼述亦人世之不易得者復何憾哉銘  
曰幽姿天植端修惟則士女承夫翊以華國迺孝迺  
勤闡模職職淑履貞操實亨其膏秩矣徽音麻其群  
息千祀斯銘用褒炳德

東陽陳君墓誌銘

嘉靖甲午東陽陳君孟陽以如臯教諭典文衡于楚  
余時督楚學政偕孟陽同事場屋者凡二旬君校閱

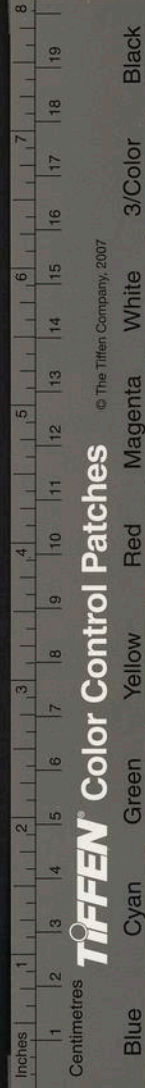



東漢書卷之六十一  
精當經藝醇雅余廼知孟陽之才識既余內陟過里  
道出東臯臯庠絃誦洋洋秀彥彬彬有安定蘇湖風  
焉廼知孟陽之政教無何余以內艱讀禮林居與君  
相比境稔聞君學行卓犖北江聞憲學狀其績而薦  
之 朝部使者張君惟恕檄君主泗州甃山書院廼  
知孟陽之有重望君子柯壻鄭啓謨同領庚子鄉薦  
辛丑春君以父憂闋携之同校藝于春官余謂孟陽  
當爲世大用此舉必得雋魁多士也詎意孟陽偶違  
疾而不作於京邸計至余爲之涕洟再再非無從也  
啓謨狀君平生偕其子來徵銘余雅知君義不得辭

按狀君諱清源字孟陽別號東暘世居福唐三山之  
東達君天性孝友弱冠丁內艱哀毀如禮壯歲值家  
中微君恐遺親憂也誦讀之餘力於治生三弟二妹  
咸爲嫁娶父心大慰就職東臯亦爲祿養也君雖天  
分過人進學有聲益謙謙自飭與鄉人交彰善諱惡  
無有所拂忤鄉評賢之余讀狀至此揖二子而告之  
曰子何以東暘君爲哀也哉人生所莫重者德行德  
行所莫先者忠孝君也有此足以不朽矣其他顯晦  
壽夭皆細故也子何以君爲哀也哉君治禮經辛卯  
鄉舉士曾祖某祖某世有隱德父瑩達生知命爲鄉



TIFFEN Color Control Patches © The Tiffen Company, 2007



善士母施氏配馬氏承德郎馬石岩封君之女子二  
長即柯次杞側室邵氏出女二長歸啓謨次許尚書  
郎鄭白湖之孫孫男二鳳鳴鳳舉君生於弘治乙卯  
九月二十有一日卒於嘉靖辛丑三月二日得年四  
十有七銘曰君位弗揚生有德光君年弗長死有德  
芳克孝克忠終古弗忘引之繩之厥後克昌耿耿貞  
珉用賁厥藏

陳處士墓誌銘

維揚江都陳處士名景字明遠別號琴村少喜讀書  
有大志過目經史能通大義既以輪奐奪其業每憤

憤曰吾先世閩中福清右族晉祖永泰父克和以元  
末徙揚皆汨沒無以自見吾今無似又不能有所成  
立忠君顯親心實恥之顧孝友禮義夫人所得爲者  
吾可以墜棄名教耶居常奉其父洎母朱氏甚謹父  
卒喪祭悉如禮事其伯兄湘潭訓導昇伊昂季果至  
老敬不衰愛其弟冕甚有恩初兄弟求異產處士偕  
伯兄力曉以道義必不可始從之處士計伯兄之將  
出仕也廼卜居郡學之旁奉其母色養幾三十年母  
卒墓祭皆出諸已不以煩昆季處子姓宗族周恤備  
至貧不能葬者給以棺長不婚娶者助以財鄉人義

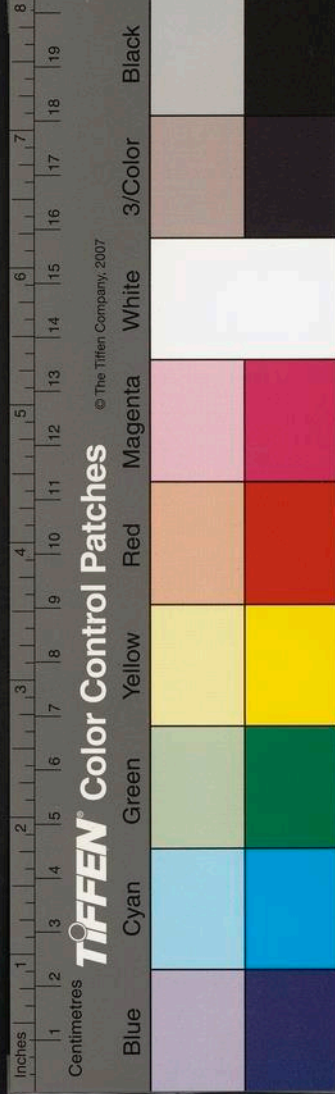

之每歎賞曰賢士賢士嘉靖初有司奉 恩詔榮以  
冠帶養以米肉絮帛庚子二月十有三日以疾卒生  
於成化辛卯十月十有八日得年七十處士治家勤  
約不事靡華至待賓客相與燕樂款曲必罄其歡鄉  
人有逋負多置之不問是以卒之日親朋咸哀之配  
張氏有婦道先處士卒繼室蔡氏處士有子男一人  
曰拱篤學厲行卒業成均女二人長女慕潔適楊少  
尹華之子溥洎拱俱張氏出次女慕蘭適關橋側室  
何氏出孫四人長素學郡庠生早卒次素蘊素復素  
位孫女一許聘徐橋拱 壬寅正月三日葬處士于  
馬鞍墩拱之室洎余室同出御史李周公溥之裔謂  
余稔知處士之賢也來徵銘銘曰繁處士之進止庸  
何恥也惟修藏之萃美宅其是也彼浮實之金紫有  
識鄙也孰與達人之 恩侈無譽毀也留多裕於後  
祀謂有子也惟貞珉之載旨猶夫史也

通議大夫右副都御史凌公墓誌銘

副都御史凌公卒之明年禮曹遵京職三品例狀公  
治迹以葬祭請

天子以公爲賢報曰可命有司治葬事翰林院撰文  
賜祭一壇公子昕輩以墓銘徵於桐桐奉讀 論文

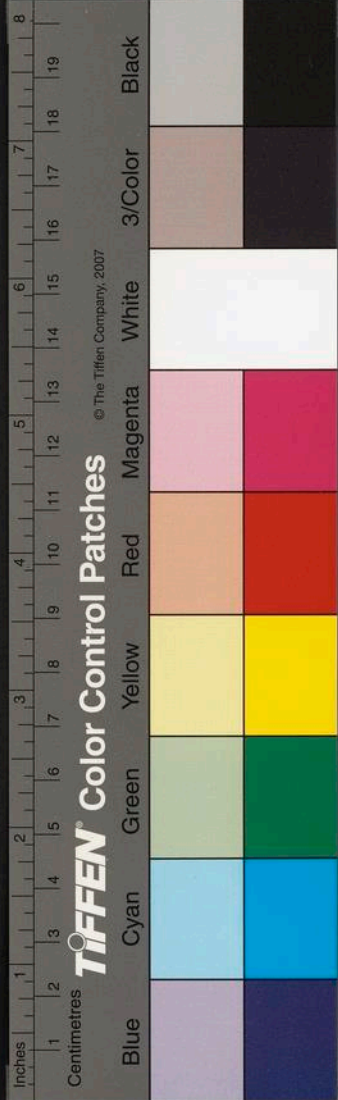

東洲集卷之二十一  
其畧曰供事累朝蒞官三紀賢勞茂績資望方深又  
曰圖用舊臣誼意淪逝計音來報良切悼傷桐惕然  
嗟異曰 聖恩何優渥哉圖報稱以竟厥施公之志  
也而今已矣其如 聖眷何哉公諱相字忠甫號芹  
溪生而體貌豐偉穎敏強記弱冠領弘治乙卯鄉薦  
登己未進士辛酉授山東沂水知縣沂水民健訟徭  
役歲不均公至覆惡樹善定額限徵無何沂民畏威  
懷德逋負報足當道上其狀尋擢南京廣西道監察  
御史公守正不阿苟 且不入嘗論劾不職大臣數十  
人士論直之辛未遷 策按察司僉事真備惠湖諸

邵會巨寇大峰嶂李四子等據十四巢爲患公躬親  
奮擊火其巢穴巨寇悉平捷奏 天子賜以金幣陞  
俸一級丁丑以內艱服闋補山東僉事戊寅遷遼東  
行太僕少卿嘉靖癸未遷苑馬寺卿公居遼六年清  
理餘丁匿馬歲增萬計兼署分巡決大獄不爲豪右  
所奪當道廉其才能檄以督修邊城負城有山曰十  
方寺高數十丈廣可十里爲夷虜駐馬所得伺城中  
虛實公指麾散夷圍之境內且諭以吾故地與之立  
券示無相背監司奏公績 賜銀牌綵幣陞俸一級  
丁亥遷四川右布政使時有芒部之役公督餉有方

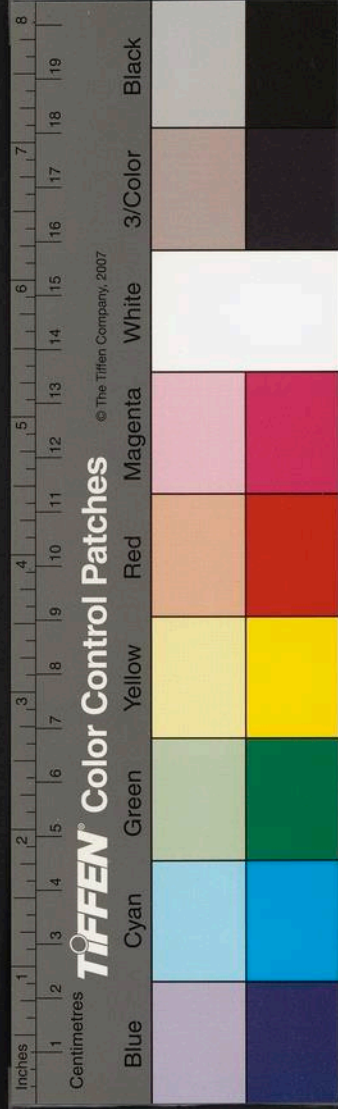

東洲集卷之二  
大軍倚之左右有以買木羨金五千私公者公即日  
移文具白撫巡蜀人咸清其操已丑遷雲南左布政  
使夷情有積歲難處者公從容籌畫動無遺策爲當  
道所器重庚寅遷都察院右副都御史巡撫湖廣兼  
督理軍務湖省故有鎮守內監及總兵官諸冗員公  
悉奏革之民賴以蘇是歲甘露降嘉禾生黃岡民有  
一乳三子者表上 詔賜鏹幣以異其政協修

顯陵工成亦得例賜鏹幣居二年公以病懇疏乞骸  
骨得 溫旨慰諭不允辭公素短視前任滇南日偶  
失禮於部使者風其同類追論公公亦疏辨且乞休

壬辰得致仕公之先湖湘人元末有萬一翁者徙於  
通遂爲通人萬一生萬七萬七生子實子實生仲禮  
仲禮生守約守約生公祖瑄瑄生雲字 號石巖

公父也瑄雲俱以公貴贈通議大夫右副都御史祖  
母某氏母楊氏贈太淑人雲生四子長即公次模早  
卒次楷正德戊辰進士歷官郎中次栻公配王氏有  
婦德戊辰八月十有四日先公卒始封孺人加贈淑  
人繼室翁氏封淑人男五長暘庠生早卒次即昕兵  
馬指揮次琅國子生皆王淑人出次曜次曙庠生洎  
女三皆側室出長適江一魚二幼孫男一飛閣孫女

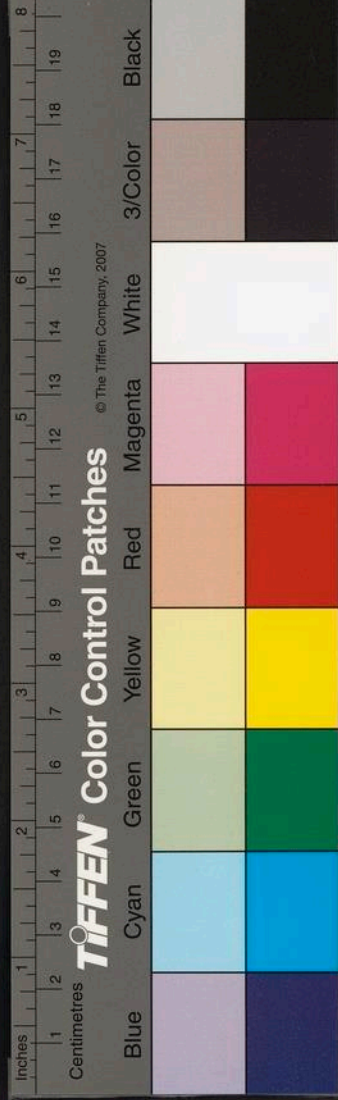

四長適顧寬公爲人性至孝石巘公之卒也距今二十餘年每歲時薦奠或有所感必哀泣不已謝政林居日惟涉園登山飲酒賦詩而已或議及國事亦時動敢爲之氣其忠愛之誠固有未嘗一日忘者以庚子五月二十有五日生於成化乙未二月二十有三日得年六十有六平生奏議已梓行壬寅正月三日昕輩奉 恩旨葬公於天港南王淑人所銘曰狼峯之陽江海之浹維時發祥爰鍾吉士皜皜圭璋煌煌金紫在邦忠臣在家孝子維老成人 帝用眷止有寵及先亦榮其死實紀幽藏於昭于祀

龔處士墓誌銘

龔處士名章字汝達其先海陵人元末兵亂東徙通州占籍爲通人處士體貌魁梧慷慨有大志以少孤廢學不得仕然立心制行每每暗合架矍有儒生墨士所不能及焉者性孝友義施舍父卒已餘三十年每值忌辰或婚祭必閉門追慕悲涕不已事其母氏陳孝敬兼至其卒也喪祭竭誠曰必如是可以盡吾心也處昆季子姓懽然無所戾撫其寡婦朱軫室薪米之供終其身四十年不爲倦嘗得石港王姓者遺金數笏父之得其人即歸之於是鄉評乃知處士有

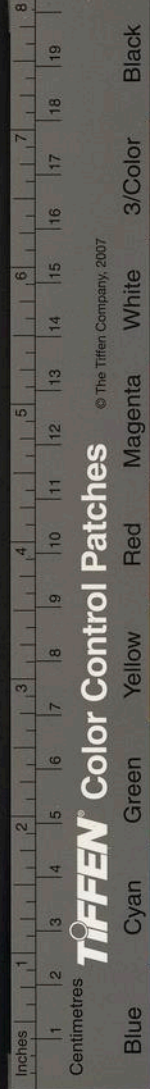

隱君子之行處士之治生雖不能免俗然其胸次軒豁有悠然不羈之趣中歲繚園幽所築樓其中圍以竹樹几榻左右置古圖史數卷暇則靜觀獨處以自娛迺自號竹樓處士云晚歲喜賓客置鄉社會時醉花下徜徉高歌人莫窺其際也於是鄉評謂處士得隱君子之樂嘉靖庚子七月二十有七日忽以疾卒瀕華諸子問以後事處士曰吾平生無不善心亦無不善事死亦何憾唯諸兒孝汝母勤汝業無忝吾生足矣於是弔者且哀且嘆知處士得隱君子之達生於成化甲辰七月二十日年五十有七高祖信卿

祖敬永樂間工部主事杭州通判祖璠父源處士配錢氏側室姚氏徐氏生五子長評國學生次議次謙庠學生次讓次謨先處士三月卒三女長適顧閻次適國子生凌旭次許聘溫理四孫長易次詩次禮一在幼六孫女長許聘胡宰次許徐敏學次許包孝次許陳某二尚幼評輩奉其戚錢貢士相狀徵銘於東洲崔子崔子曰人生有一善可稱君子所不棄處士素取重於月旦是可銘也銘曰德爾行安爾樂廣爾達何榮軒冕何辱布褐何長年之必期唯斯名之不

拔

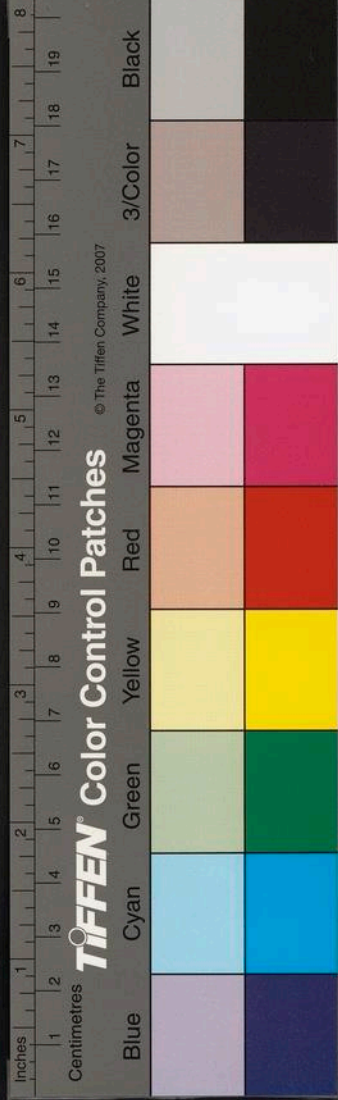

愛山陳翁墓誌銘

愛山陳翁以嘉靖辛丑歲三月十七日卒厥子鸞卜  
壬寅歲某月某日葬翁於逢吉山原啓翁配李氏之  
壙祔焉鸞因子同年陳太史子舉人時萬持進士陳  
君鳳狀以墓銘謁予讀其狀而歎曰古者士與士言  
行商與商言數謂民各有職也古今人顯者通其仕  
晦者高其隱謂人各有志也孰謂其有商而仕晦而  
顯者乎按狀翁諱景聰字文敏曾祖德忠祖瑜父賢  
世居上元泉水里以天順庚辰十一月二十七日生  
翁翁以陳之中替也乃謀力產以爲養商於江右會

昌滋殖遂姓實翁雖業末而多行仁義性至孝友篤  
於倫理每商歸戀戀難親之別一日旅邸感惡夢亟  
歸父果疾已革矣父卒執喪盡禮每以定省踈曠追  
憤不已事其母余氏亦甚謹仲弟景通客死會昌翁  
傷感成疾撫其幼弟景明就師婚娶悉爲經理嘗謀  
諸族屬倣婺源潘氏團拜之禮繪宗祀圖歲首暮舉  
行之祭畢而燕昭穆秩秩有古風焉母黨乏嗣歲時  
爲奠其墓其娣媯居贍之至老不倦性喜賑施會昌  
有千戶牛姓者惟急難翁捐五百金援之不責償又  
朱鍾二生翁素善之一生無子爲置妾一生卒於南





東洲集卷之二十一  
三十一  
雍無所歸爲之殯故人吳亮簿吳縣得劇疾翁拉醫  
馳視竟起其危縣尹以多金爲報讓弗取惟取白樓  
吳太宰贈言而已值歲大歉翁出穀五百斛貸貧民  
後不克償遂焚券有易穀者遺其直涕泗解衣爲質  
辭其質而貽以穀官租有逋負繫及其孥者咸爲代  
之輸又爲掩道齎粥饑踣閭里重以爲德迺若修梁  
道以便徒涉建土穀祠以興賽禱諸可以澤人者罔  
不致力時王京兆呂別駕輩咸義之檄上元尹賓禮  
焉翁有制事才達世故善應變嘗與汪閻齋少宰陳  
石峯司馬論民間疾苦俗尚美惡二公爲歎賞再再

嘗見一二憲臣部司以剋爲政者每勸以務從寬大  
不聽後果以剋敗始服其先見晚歲怡情泉壑力穡  
課孫自號愛山主人年八十會

今天子推建 儲恩授以冠服一時名公學士並爲  
歌詠讌賀卒之年八十有二也配即李有淑行先翁  
十年卒東橋顧司寇爲銘其墓繼室尹亦先卒生一  
子即鸞有父風一女歸趙葵二孫稷科二女孫長歸  
王材次幼五曾孫思銳思學思敬思義思理三曾孫  
女皆幼嗟夫愛山翁商者也而士其行晦者也而有  
顯者功是豈可以富翁拘士例之耶銘曰礫有璧耶

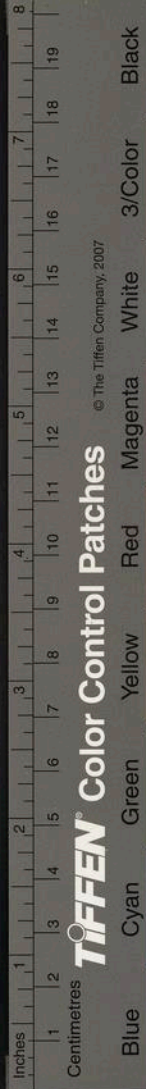

東洲身卷之十一  
處溷溷而美中豐之劍耶莫之試而氣雄托於貨而義以隆逃乎名而實也功吉山巖巖以宅女終

朱孺人王氏墓誌銘

孺人諱淑清爲通州守禦所武畧將軍王君彪之仲女彪之室於余曾祖母同出於許許海門著姓也將軍魁岸多智勇卓卓鳩立羣表凡嫁女必掄佳特謂朱君允恭冢嗣燕之仲子方秀而雅也遂妻之朱故鳳陽右族避元亂占籍於通至允恭洎槃日益滋殖方字必義正德間輸財助造拜職千戶溫姿雅度有儒者風孺人婉且嫺有闈德其歸朱也姑保氏發居

事之甚謹供甘毳奉匭拂必躬必親不敢弛逸奉夫子敬惠無留昵每語之曰欲順父母必宜兄弟子能是妾亦可以婦矣是以必義之友其諸伯仲相翁三十年不求異而姑亦洩洩焉忘其發也孺人善教子嚴內訓長子淮仲淵季治皆相必義延師授以舉子業淮淵共充郡庠弟子員臺試或不錄必戒以彌篤學不欲其一蹶懈志也孫廷相廷卿雖稚齒亦勤以揖讓長女適余子官生有繼次適國子生顧希夔次適孫桃源子慈每歸寧必戒之曰毋忘姆訓以貽姑嬖憂爲父母羞宗婦曹尹南山女介婦凌正郎龜田

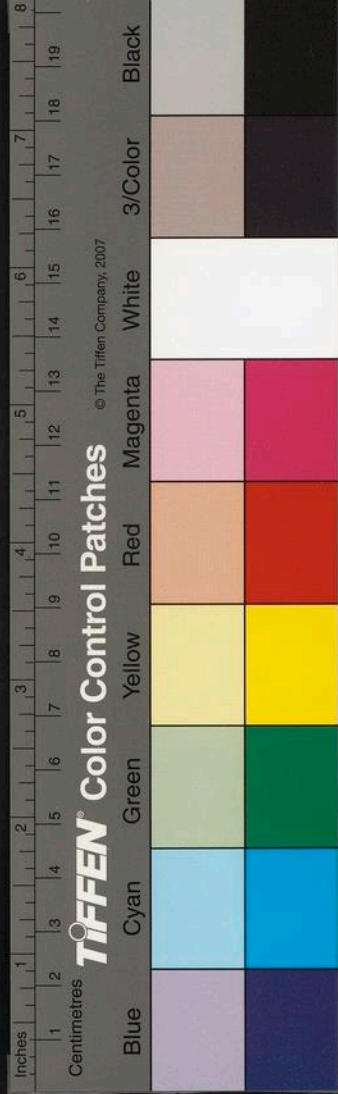

女孫並服厥規以雍睦聞孺人生弘治戊申五月二日卒嘉靖庚子十二月二十五日得年五十三必義卜壬寅某月某日墓孺人於某所奉其子之師慈湖張黃門狀徵銘於東洲崔子崔子以感故不能讓也銘曰顯顯宗嫺韓結之光敬仲協吉于飛鳳凰母也嗣之厥源孔長有秩徽音朱其克昌幽蘭萎矣餘此後芳載休貞珉以鑑爾藏

崔東洲集卷之十六

崔東洲集卷之十七

墓誌銘六篇

誥封奉政大夫董公墓誌銘

嘉靖甲辰年五月七日董大夫卒厥子漢中守漢儒將以乙巳年某月某日葬公於藁城乾隅先考太學公墓左奉其友永平守孫君應辰狀不難數千里謁銘於東洲崔子東洲子讀其狀惻然悲慨然歎曰日董漢中筮仕吾通政平人和飭躬潔守吾以爲必本諸父母然也廼今知其果有自乎孫永平邑人也其

維揚崔桐撰

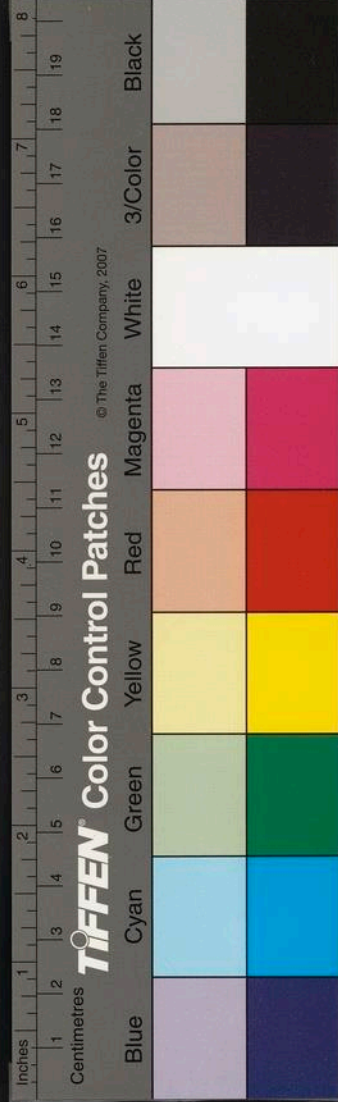

女孫並服厥規以雍睦聞孺人生弘治戊申五月二日卒嘉靖庚子十二月二十五日得年五十三必義卜壬寅某月某日墓孺人於某所奉其子之師慈湖張黃門狀徵銘於東洲崔子崔子以感故不能讓也銘曰顯顯宗嫺韓結之光敬仲協吉于飛鳳凰母也嗣之厥源孔長有秩徽音朱其克昌幽蘭萎矣餘此後芳載休貞珉以鑑爾藏

崔東洲集卷之十六

崔東洲集卷之十七

墓誌銘六篇

誥封奉政大夫董公墓誌銘

嘉靖甲辰年五月七日董大夫卒厥子漢中守漢儒將以乙巳年某月某日葬公於藁城乾隅先考太學公墓左奉其友永平守孫君應辰狀不難數千里謁銘於東洲崔子東洲子讀其狀惻然悲慨然歎曰日董漢中筮仕吾通政平人和飭躬潔守吾以爲必本諸父母然也廼今知其果有自乎孫永平邑人也其

維揚崔桐撰

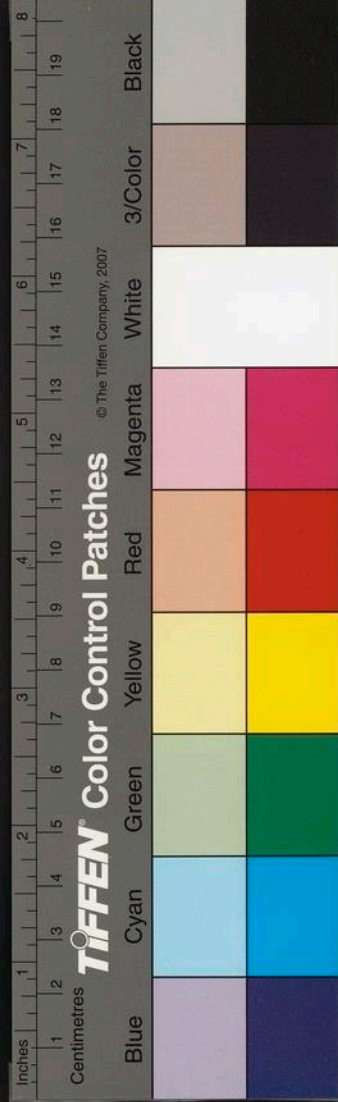

爲言信可徵乎按狀敘公之孝友曰公諱廷佐字良臣號曲國考城人卅角時能哀父喪及葬會大雪徒屣沒股火且父之僵乃蘇母范嫗居族有利其改節者計強之范竟不爲奪公孝養周至以慰母心且友愛其二弟范志由是益堅敘公之用世曰公少游鄉校即受知於督學諸公數奇屢蹶於場屋嘉靖癸未以選貢授南宮訓導其爲教一以敦本崇雅爲務旌孝廉誦浮薄士習知所向往督學御史有以威福加諸生者公上書爲極論作養士氣之道有曰今日氣先委靡則異日何望其伏節死義哉僚長有加私怒

於寒峻者公以大義諭之後其生果登第居八年第相踵時論以爲功銓曹廉其賢陟雲和教諭公亦倦於仕也尋乞老以子官 誥封奉政大夫南京戶部廣東司郎中敘公之家教曰漢儒登乙未進士初知通州考勸過家行李蕭然公慰之曰貧乏不能自存此是好消息古人之法言也女其勉之及累官南京戶部郎中每申前訓俾置座隅以自勵及守漢中瀕行囑別復以廉潔忠義誨之再再敘公之器識曰公生而豐體美鬚巧思多藝其高標逸韻恥與世俗低昂簡言慎動疆禦不能屈奸佞不能諂至於接物

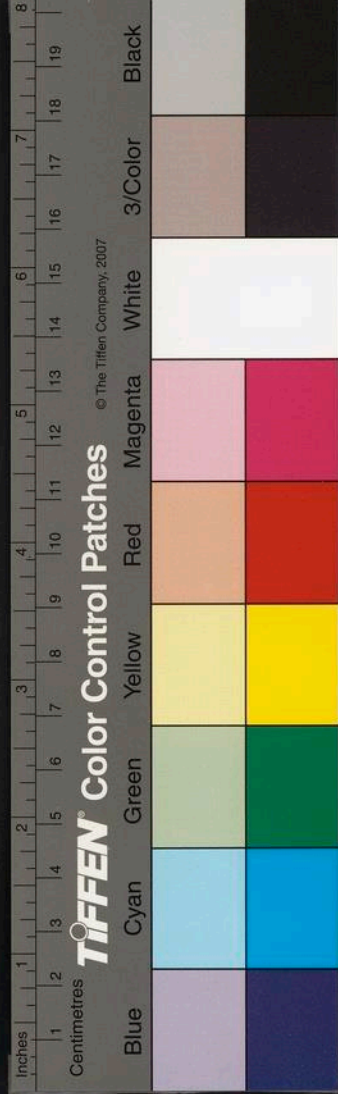

溫如也嘗鬻一騾於涿市誤多其直金五兩追而還之其立心不欺如此敘公之世曰公配甯氏 誥封太宜人蔓城主簿讓女有婦德生三子長即漢儒次漢卿庠生蚤卒次漢傑庠學生三女長適崔卿次適庠生范希曾次適庠生李時亨孫男五曰勅曰詔曰實誥俱庠生曰論曰講女孫三曾孫男二曰實芳曰實堅曾孫女六尚幼董之先南宋時有諱俊者爲元帥封壽國公自景州徙居蔓城俊生文炳爲元中書左丞謚忠獻文忠爲樞密院事追封趙國公謚正獻文忠生士珍爲太傅謚清獻士良爲開州尹士恭爲御

史中丞後數世有曰大老者元末遷考城大老生數文以明經任寧鄉知縣改棗強所在有聲數文生英英生繼先國子生善楷書精法律未仕而卒配即范氏公所自出也溯其本始蓋出自董仲舒云東洲子曰予始謂董漢中之賢本諸留國迺今知留國之賢支裔之盛未謂非仲舒夫子開其先也銘曰翁德匪孤煌煌道脉淵源仲舒翁澤匪屯端模肅範諸生在門公祿匪不侈鴻褒豐慶有蔚其子翁乎翁乎生也懿其修死也得其止

鶴霄史君墓誌銘

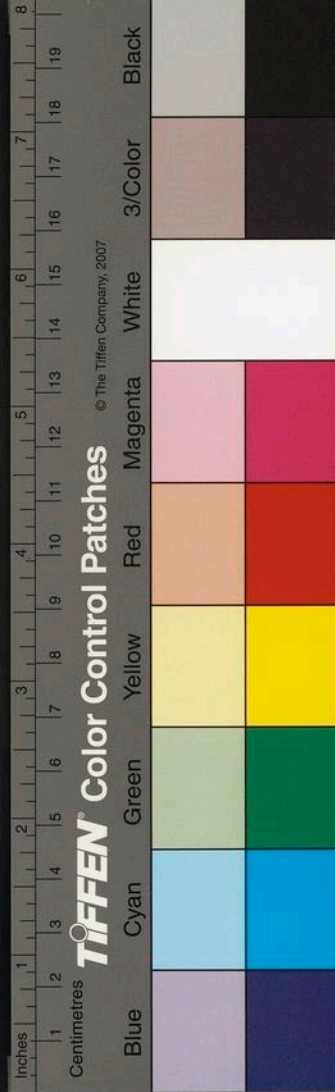

史君諱軒字冕之家世海門人曾祖某祖某父春並有隱行爲鄉評重母沈氏君生而穎敏少補邑庠弟子員克勵誦習既長不偶飄然有遐舉之志廼授王府典膳逍遙丘林業耕教子於世故澹如也因自號鶴霄云君素善予予每宦游過里君邀予借二三就土苦君尚數過予致慰勤無何君偶疾不可作矣厥子紀臣輩卜以乙巳年某月某日葬君於某處之原以墓銘謁予予曰鶴霄君隱而德者也吾其能辭哉君性敦朴言笑不苟和順有容有犯不較濟

貧殯死見義樂爲宗族繇役獨任其難鄉人有負其貸者亦棄券無所責識者以爲有古君子風焉初配崔氏繼成氏孫氏生子四長紀勳 王府典膳嗣伯兄後次即紀臣國子生次紀堯早卒次紀禹邑庠生女二長適庠生陳九思次適潘樞孫男四長銳國子生次鐸次鎔庠生次銓孫女五長適庠生姜烈次適成聰次許聘徐允迪次許聘予孫瑞除一尚幼曾孫三俱幼君生于成化庚寅五月二十二日卒於嘉靖癸卯五月十三日得年七十五嗟夫君少與予同業長而同遊老而連姻是知君者予也爲之銘曰王也

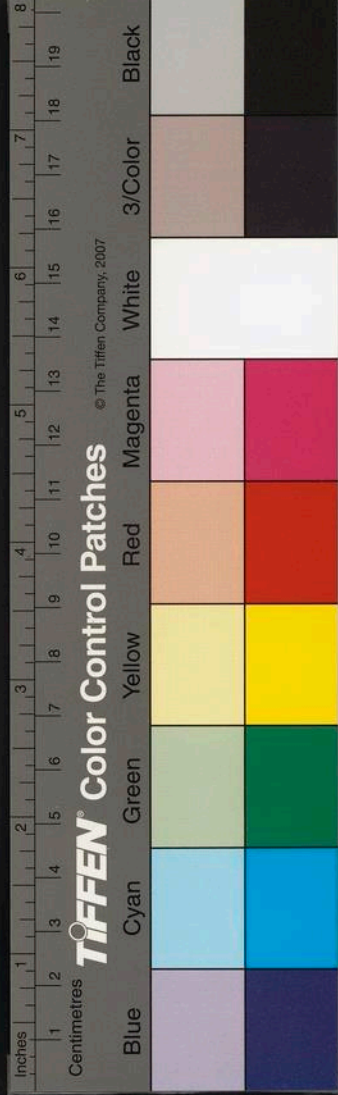

在山不珪不璋玄精守旁珠也在淵不砂不鋼其川  
愈光矧達人之抱冲獨鼓風而霄翔生得其真死垂  
其芳餘休遺後昆而煌煌斯可以奠君之永藏

贈文林郎自軒汪公墓誌銘

東明汪君有執以正德己卯鄉魁授惟揚海門知縣  
甫三載考績銓曹以治狀聞 天子嘉之詔封文林  
郎得推恩其父洋如子官母趙妻韓何俱贈封孺人  
故事外職非治迹卓異者不得推恩斯典蓋殊數也  
東明君以余為海門人雅愛君持其友刑部主事黃  
君顯狀謁余曰有執無似生平以立身顯親自期待

先考存日亦每以光裕後先屬愚兄弟今茲猥承  
天寵吾先考無遺悔矣自先考之沒以己亥正月十  
一日藁葬于城西十五里崖母山之原墓石尚虛願  
徵言於下執事按狀汪公洋字克深別號自軒其先  
寧國府旌德縣人世有長者德以仗義樂施為海南  
所推重焉再傳至衍公父也早卒母梁孀居以經術  
教二子伯曰海仲即公二子憤其父之不年母之苦  
節也遑遑焉交相飭勵以勤學奮身為二親報會伯  
氏蚤世公亦蹇連不即顯弘治甲寅以陵水庠學生  
充廷貢正德甲戌授淮安宿遷丞時中貴負勢符節

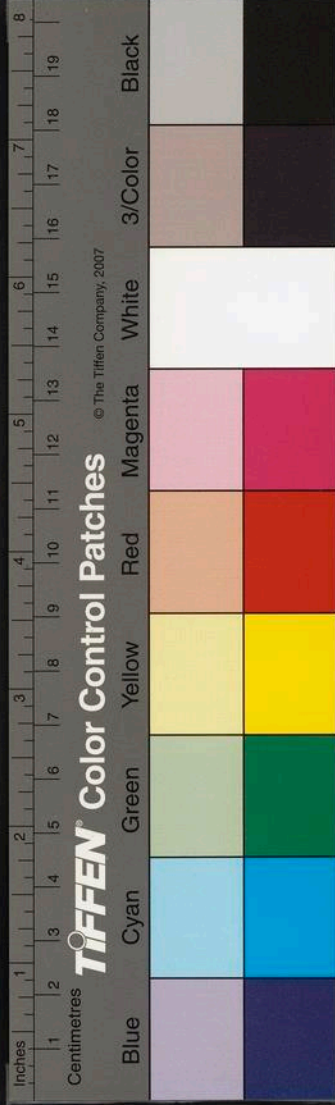



夏漢集卷之二十七  
七  
絡繹夫役洶洶通竄相踵渠長多以不任被繫公慨  
然曲請寬以限制所賴原免者甚衆居五月聞其母  
梁計即呼號就道凡所歷俸給棄去莫之顧也服闋  
北上道出淮宿遷父老競出迎送戀戀不忍釋再任  
閩之晉江時有執以計偕上春官便道省公公歎曰  
吾可以去矣丈夫仕宦以得志行道澤及生民爲快  
事今吾碌碌末秩古人謂予不負丞而丞負予將安  
用之忠君報國當付之後人耳遂乞老偕有執以歸  
公性孝友事其伯兄有禮初不得於嫂胡胡數毀公  
於伯氏伯氏覺而逐胡公爲固請以歸伯氏無子公

命有執爲共烝嘗有執重公之義至於今孝思不廢  
如子禮公居官兩地家殖不長尺寸林隱十八年惟  
歌唐人詩以永日暇則偕一二耆舊基酌笑談恬如  
裕如求田問舍之事非所聞也嘉靖丁酉歲十一月  
十八日以疾卒生於天順甲申得年七十四趙孺人  
某年先公卒孺人賢淑克相公繼室陳子男二長有  
容瓊州府學生謹厚有父風次即有執孫男三長且  
樂會庠生次旭次堤孫女六長適瓊山王愨之子某  
次適陳教諭善行之子某次適文昌林某之子某次  
適東莞范知縣之子某次受聘文昌林監生之子某

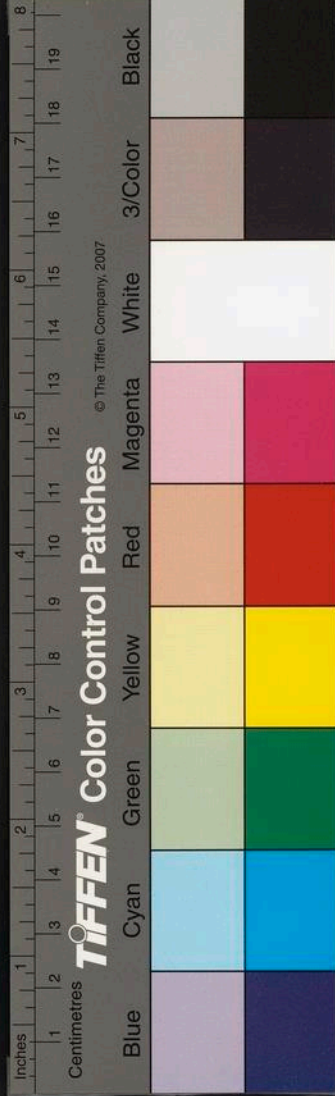

夏洲集卷之二  
一勿銘曰誰謂公名之弗揚卓有遺美誰謂公位之弗崇庭有令子母也克承伯也克祀兩地哦松蜚聲盈耳歸政林棲高風山歸赫赫龍章侯封百里後祿繩繩令終茲始公兮公兮可以不死

贈中憲大夫都察院右僉都御史端公 封

恭人唐氏合葬墓誌銘

都察院右僉都御史虹川端公廷赦巡撫山東治狀懋著天子以爲賢進左副都御史入佐院事同朝方以內臺得人爲喜未蒞任而公母太恭人卒禮曹以恤典請 詔賜諭祭一壇殊恩也公介伉馳狀謁

於東洲桐曰先公卒日赦甫二歲先母歿居五十有二年矣念赦六歲時尚乳食聞吾母哭父聲今猶在耳父卒兒在襁褓母卒兒在宦途不孝之罪莫大焉惟執事於赦爲鄉同年宿好可以世講赦將以某年月日合葬二逝者於白苧山陽願執事銘諸墓石用垂不朽俾不孝藉是以逭罪戾執事之德也按潛溪宋學士端氏族譜曾司直南州居士傳端之先爲端木子貢之裔衛人也元末諱邦達者生以良是爲五世祖以良躬以善號拙翁者仕元爲刑部侍郎 國初拜湖廣中書外省參知政事晚歲僑居溧水以良

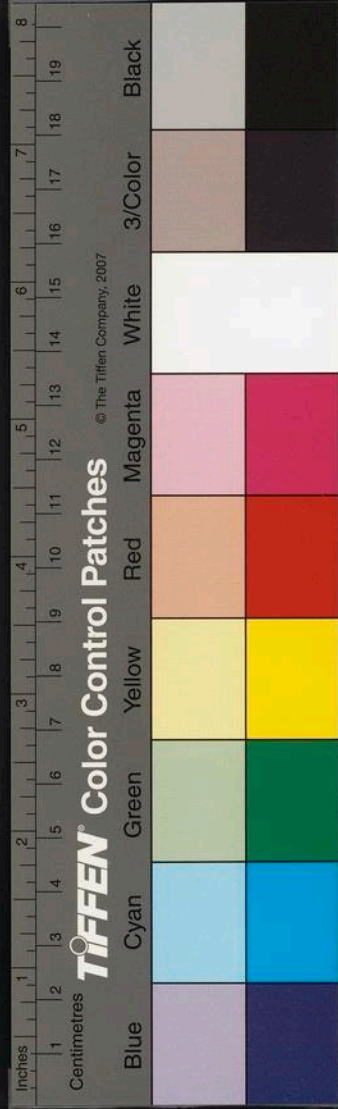

時寓河南酸棗門來依焉既去木從端姓占籍當塗  
以善生孝思 高廟召見命居江西即南州居士也  
政使配張氏封孺人生三子長文贊次文輝次文用  
字國華號九峯虹川公父也九峯公生而穎悟不群  
布政公命師事李狀元吳高解元禴為文務古雅不  
作俗學語童時初就試輒冠時輩廩育邑庠既屢試  
必登首舉質素羸弱重以苦志力業臞臞多病嘗侍  
布政公於浙藩得滯疾頗侵丙午歲復疾而蘇布政  
公乞休歸弘治乙卯歲以疾卒九峯公傷過哀是歲

疾作遂不起配太恭人唐氏邑人醫學正科賓之  
季女賓老儒鮮可許必欲得佳壻故以女歸九峯公  
太恭人善事舅姑亦為舅姑所愛重每宦游山東浙  
江必携九峯公暨恭人以從初九峯公浙藩之恙也  
太恭人懼其不可活將以帛自盡張孺人聞之亟救  
止丙午之恙也張孺人亦病痿布政公林居清約家  
無紀綱僕祇一力供薪水太恭人躬親藥膳艱辛百  
萃夜復更衣祝天不就寢者四十餘日夕乙卯歲太  
恭人夢履高樓一黃冠皂衣翁持匙盞語之曰救汝  
三人太恭人食藥一匙覺快透毛骨復以食虹川公

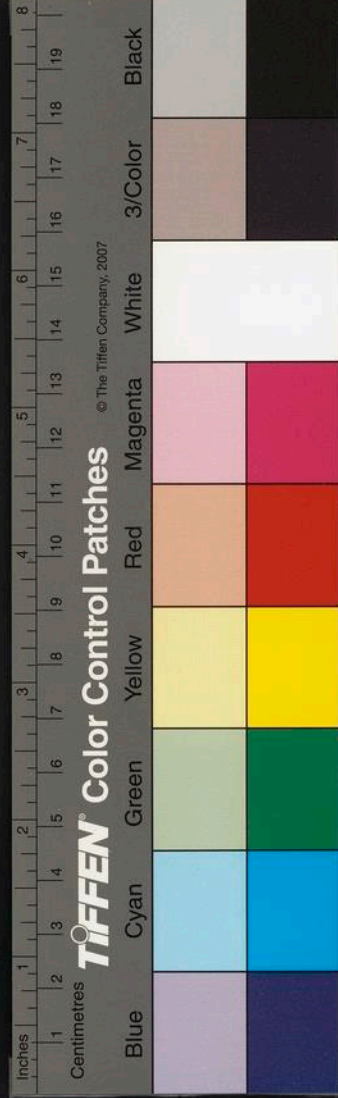

獨九峯公逝去不食及寤馨香若有聞九峯公尋以  
哭布政公而疾作乃不可藥之徵也時太恭人知其  
無能為剪股肉三和粥以療公公若有覺焉謝曰汝  
心盡矣吾不能食也公既卒太恭人痛所儀之不年  
念遺孤之未立惻惻支持撫生哭死至老不衰公生  
於天順戊寅年三十有八以虹川公貴初贈文林郎  
監察御史再贈中憲大夫遼東行太僕寺卿三贈右  
僉都御史太恭人生於天順丁丑年九十初封孺人  
再封太恭人三封太恭人子四曰廷輔義官廷佐莆  
田訓導廷和義官廷赦其少息也女一曰慕貞適同

邑王檢校子岐山早寡遵母訓守節至老無爽德孫  
十一曰鎬散官鈇鉞皆庠學生銓業儒鑰錡鎡鏹鏹  
本係孫女六並適聘右族曾孫三壽齡壽堅中元銘  
曰嗚呼大夫蘭桂其姿胡折而弗滋組繡其章胡鬱  
而弗揚哭父而死道固得其止令妻而壽後事貽其  
偶 龍恩輝映世克蒙其盛澤在四國有子流其德  
嗚呼大夫窮其通哉替其隆哉孰謂匪自其躬哉

迪功郎曹公墓誌銘

曹氏實姬姓自曹叔肇有茅土遂以國氏奕奕載德  
享國獨久逮趙宋武惠彬以仁武定江南其勳尤著



TIFFEN Color Control Patches © The Tiffen Company, 2007

Blue Cyan Green Yellow Red Magenta White 3/Color Black

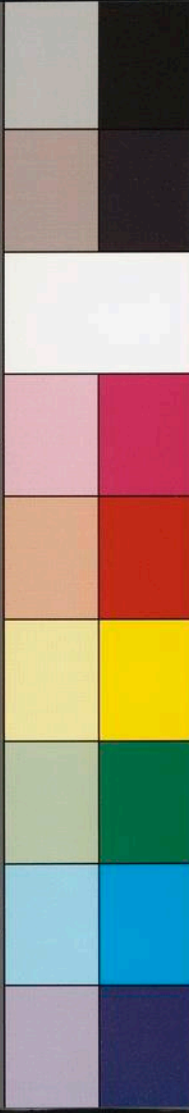

東漢書卷之十一  
後建炎南渡始家姑熟既避兵居通之縣西場遂  
為通人高祖軫生伯齡軼才廓度締造恢宏以巨族  
右於通生子靖領鄉薦判大同府性純厚有長者風  
靖生伯子璉是為樵雲君豐姿偉器家聲益展以助  
邊授七品秩次子璠令魯山獻令賀從子琰鄉貢士  
蓋其先祚淵淵故代有仁賢如此樵雲君室常熟湯  
氏生博字守約是為南山君美資性力經業自以青  
雲可力致也竟不偶就例貢入太學授萬年丞能廉  
勤其政以為民休且翊其令於循良萬年實蒙澤焉  
母氏服闋改丞上虞上虞多奸政南山解紛理劇

慤有治迹故受知於兩省監察使李君循義周君汝  
員並有嘉褒焉銓曹廉其賢陟寧海令南山性本踈  
豁馳逐聲利非所好也遂投牒去初南山孝事樵雲  
君戀戀不忍舍故踰期十年不謁選必生養死葬畢  
恫事而後行從父魯山賀令之喪皆襄事有禮撫恤  
屬皆有恩既歸隱守成先業教子讀書增飾樵雲  
故園誅莠亭流環以奇葩嘉樹暇則命觴召侶取  
心倦每至大醉輒頽然嘯歌殆不知天壤間有塵俗  
事也南山素重義宜俗老孺咸得其歡心雖殊邦遠  
罕稱僮者莫不知有曹南山云生成化甲辰九月

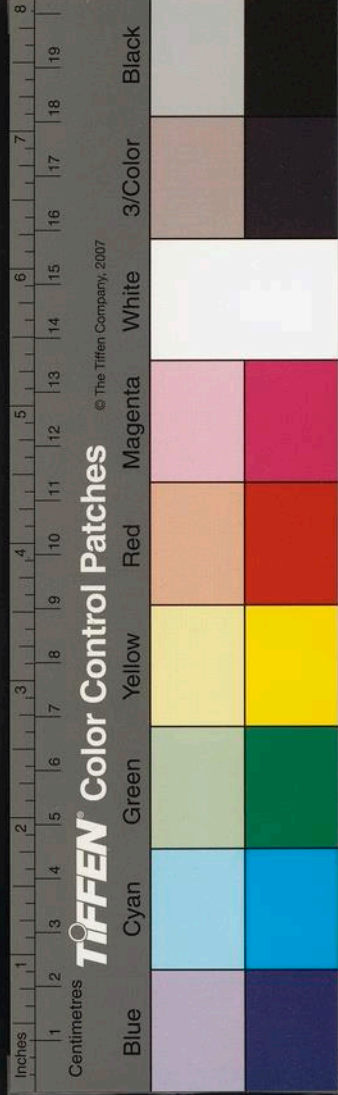

以卒嘉靖丁未二月十三日得年六十四配袁氏  
番檢校蔡之女先南山七年卒十是年某月某日  
為子男五大有大亨太學生大同大輿大來俱  
至大同嗣賀令女二長適州學生朱淮次許適  
姚舍早世孫男四昌胤昌祚餘幼女五俱在  
以吾姑為釁令配於吾門有連也狀南山行  
大有輩以墓銘謁余曰南山吾得其素舊矣  
竊曰赫赫宗周皇皇建侯式廓曹宇用申厥  
貽延厥孫謀翼宋之隆義聞載流我明  
靡息有請有又古 直仄陔綿綿南山

將仕郎潘子芳墓誌銘

服德孝爾水家忠爾報國惟江之右惟澗之隈民有  
父母邦本用培耒老明農紆駕過迴樂彼茂林可詠  
可杯靜者作朋養恬及紀夢入龍蛇哲人則止智者  
達生仁者不死誰其嗣之曰有令子

吾壻潘桂字子芳別號蟾軒通州東城村人以國子  
生謁選天曹得東陽簿比歸厥父大輔翁暨母姜相  
繼卒子芳抱病躡躡閱數月亦銜哀而卒嘉靖丁未  
十月三日也初子芳既拜職其友咸駭且問曰子何  
不謀諸婦翁乞一美官廼小就亦吾輩若耶子芳曰

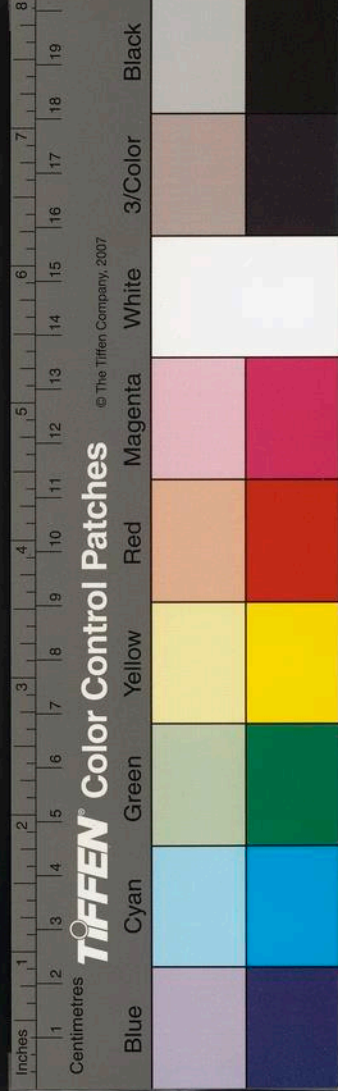

吾翁平生養重自愛不屑干人以私人亦不能干以私且吾自壻翁門服翁之訓未嘗以細故敗翁事况官職有定分怙力競進非吾志也太宰漁石唐公聞之喜且謂予曰公壻雖少屈東陽金華善地民俗醇厚勉為之適以章公美也子芳亦欣欣受牒以行而今已矣非命也哉吾女痛子孝德宜選祉而乃不年也事親孝處昆季友而不得盡情事於父母也終身勤儉僅得一命而弗及竟也悲號闕歲而莫之已子慰之曰女毋過哀人之生前欲豐行死後欲豐名養既貴矣而何加於匹夫盜跖請矣而何裕於天秩之

夫得年四十有八不為天也遊太學授邑秩不為賤也且以篤行雅操聞為吾所重卒之日弔者無親踈靡不歎惜亦不為無述也即使位極人臣齒登耄耄而負國忘公植邪覆正為名教羞賢不肖何如哉厥兄格弟朴嗣子遷卜戊申十二月朔葬子芳于祖墓吾甚哀之銘曰嗟嗟子芳間氣清姿頽風軼翻孝義克敦操持潔白胡裕德而嗇年拜官而埋璧無乃彼蒼者殆有意焉俾汝生為人所重死為人所惜耶

錢母陳氏墓誌銘

母氏故大學生陳德章之女今大學生錢瑞夫之配

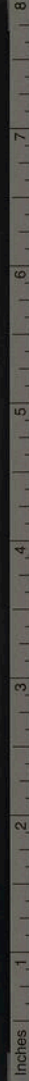

TIFFEN Color Control Patches © The Tiffen Company, 2007

Blue Cyan Green Yellow Red Magenta White 3/Color Black

瑞夫廼翁倍之雅善德章聞母氏有闔懿請以室瑞夫母氏之母高氏性聰慧睦親宜俗有丈夫行故母氏之賢酷似所生既歸錢克執孝敬姑許氏甚宜之處伯叔暨諸姑冢介婦咸有禮視意婢亦有恩推其餘愛遠逮祖戚若戴陸許翟諸族修舊好無闕焉瑞夫性恒易無牟射心母氏欲遂其好也力任家政百備整整不以煩夫子教其子九疇以禮讓遣游邑庠卒業成均饗祀賓筵蓋實必躬親務豐潔舅之側室王氏嫠居或勸之改適王安母氏相依勤業志竟不渝鄉有江令子以罪當徒乃鬻女以行母氏哀之亟

贖而育諸閭及笄乃嫁之其賢淑大率類此子一人即九疇聘潘氏孫一人祖祐母氏體素豐末歲以痰痿生于弘治己酉三月二十七日卒于嘉靖庚戌十二月二十八日得年六十二卜今辛亥十一月十八日葬于新邑瞿竈港西原九疇以予于母氏有世姻乃謁銘嗟乎予每憶德章翁于予爲忘年友學則同師出入必相偶蓋連姻而契交游而誼者也己亥海濤之變二子道善並溺乃今遺息復已矣安忍其泯焉無聞邪銘曰碩人有歌載逝厥源母氏攸鍾世緒可援士女宜家惟孝惟敬翌夫以安淑子以正求仁



TIFFEN Color Control Patches

© The Tiffen Company, 2007

Blue Cyan Green Yellow Red Magenta White 3/Color Black



敦義視故惟新餘休旁庇哀此瘳人謂仁者壽享胡  
中止物者可化懿者不死鬱鬱西原瀟瀟河陽藏珍  
千禩太史紀芳

奉訓大夫海厓姜公墓誌銘

余友姜大夫卒越明年將襄事從弟軻率厥孫慶麟  
輩謁銘於余奉大夫治命也嗟夫大夫於余自少至  
老以道義相規爲益友肝胆相照爲知己友乃余安  
忍銘大夫哉余又安能喑焉使大夫沒沒無聞也哉  
大夫通州餘東人諱輅字一中別號海厓大父宗本  
個儻不羈克海岸廩生未仕卒父惇亦蚤卒母許氏

改適大夫方齟齬鮮見躬軫輿隻字於大母李氏  
少長從父時宜時和憐其有美質遣入邑庠大夫苦  
志力學夜讀焚膏或不給燃薪以代弘治甲子領應  
天鄉薦試春官屢不第正德辛巳拜郴州知州其爲  
政不飾聲名務以忠信仁厚取實效郴雖山郡士民  
咸相孚相愛無弗頌大夫者嘉靖丁亥晉九江同知  
刻表其獎善良重寬抑操持絜白舉措公平不減於  
治郴獨以氣性執直遇拂理事每面亦辭遽不能爲  
鴻中飴口能卒以是忤郡守棄官東歸林居唯教子  
孫結社友構亭繕圃以吟酌自怡親故有招飲輒往

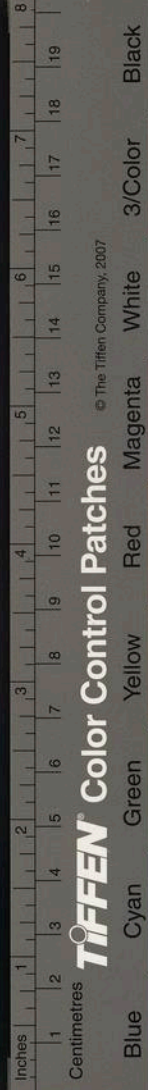

飲必呼散舉白盡醉而罷公儀外足跡不履城府與人交必傾倒中臆虚心服我無忌嫉心亦不作矣涼能蓋篤實君子也故子每談盛德士必歸之晚歲以痰痿不良於行者數年竟以是卒庚戌正月十二日也生於成化丁酉十一月十一日得年七十有心娶崔氏性溫惠克勤儉子二長廩庠生次烈庠學生俱先卒女三長適曹大眉次適潘然次適國學生陳僑孫五長即夢麟庠生次夢弼夢龍夢旦夢陽孫女一適庠學生崔槐夢麟輩下辛亥十二月十九日葬大夫於新窳運河北原嗟乎大夫長吾三歲每憶年十

四五時同受業於吾舅盛廷望氏書餘言志輒以作好官樹功業自期待大夫果任民牧施有惠績且始終一德不負平生也乃今以痼疾終二子並短世天之右哲人何如哉是未可諶也銘曰偉哉大夫不偽其中無愧於獨不虛其官有軼於俗胡子之受於天者莫或虧而天之所以相吾子者未戢穀意者樹聲懸望巖巖馥馥可以此贖

節婦火宜揚妻葉氏合葬墓誌銘

余日宦游閩浙間聞吾揚江都有火節婦者葉氏女年甫二十有三夫斁卒枕藉草苫泣血三年服闋或

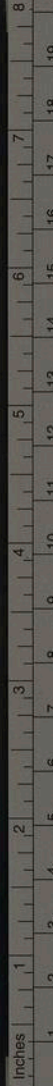

TIFFEN Color Control Patches © The Tiffen Company, 2007

Blue Cyan Green Yellow Red Magenta White 3/Color Black

風以改節語葉怒且罵曉以貞烈大義即引刀刺面  
示不可奪余為私識之以謝史職未特書也既余卿  
佐禮曹職在旌節義以植綱常時葉年未如例尚有  
待焉已酉七月二十有九日葉以疾卒厥兄憲副省  
菴葉大夫狀妹平生授其孤原謁銘於東洲余始而  
悲既而喜曰是余宿志也銘其能辭按狀火之曾祖  
曰恂者為揚州衛千戶侯祖晟襲父官父城號樂嫁  
有隱德於葉之曾祖兩淮轉運同知思銘暨思銘之  
子賢賢之子贈刑部主事樂菴翁翁萬為世好樂稼翁  
為其子鉞謁婚於樂菴翁節婦翁女也年十八歸於

火車其姑... 道每以勤業... 本勗夫子待...  
之二弟... 鉞暨諸姑並有禮視僕婢或有恩  
生一子即原甫七月而父卒無何樂稼翁亦卒節婦  
佐其姑治喪如禮事姑益謹教子益嚴俾就傳親仁  
不恠供億原年未冠與二叔異爨戒以務勤儉擇交  
游端動履率之稼穡三年營宅一區又二年娶婦蕭  
氏又二年為應例入太學君子謂火婦既貞其節且  
克成子利家是為三難父老學校咸以為賢聞之郡  
縣聞之觀風使觀風使以制於年也檄郡縣姑以節  
婦書其門貞節頌其堂加餼牽以勸其終士大夫曰

8  
7  
6  
5  
4  
3  
2  
1  
1  
2  
3  
4  
5  
6  
7  
8  
9  
10  
11  
12  
13  
14  
15  
16  
17  
18  
19  
Inches  
Centimetres

TIFFEN Color Control Patches

© The Tiffen Company, 2007

Blue Cyan Green Yellow Red Magenta White 3/Color Black

是可敬已群爲詩章以鳴之數歲中屢舉二子曰彥  
升彥卿彥功節婦延吾日所以不則從吾夫者以  
一息未立也今三有孫矣死更何憾但老姑在養未  
忍長別耳節婦宿有疾矣先父夢其夫與之語若德  
其有功於火然既寤悲慟幾絕疾大作不可藥矣生  
正德丙寅仲冬十有八日得年四十有四節婦未字  
時通孝紅閣禮度哀哭父喪孝母扶疾以賢女名既  
字而多有懿德始天性云鉞字宜揚號承菴約身循  
義不墮家聲節婦之相實多原卜辛亥歲仲春十有  
二日奉母愜啓父窆而合葬焉銘曰二十年前孝篤

業冒教子肯堂於夫有光二十年後蘭桂芬芳貽謀  
允滅死亦何妨烈烈孤貞生也冰霜死復同歲世短  
聲長

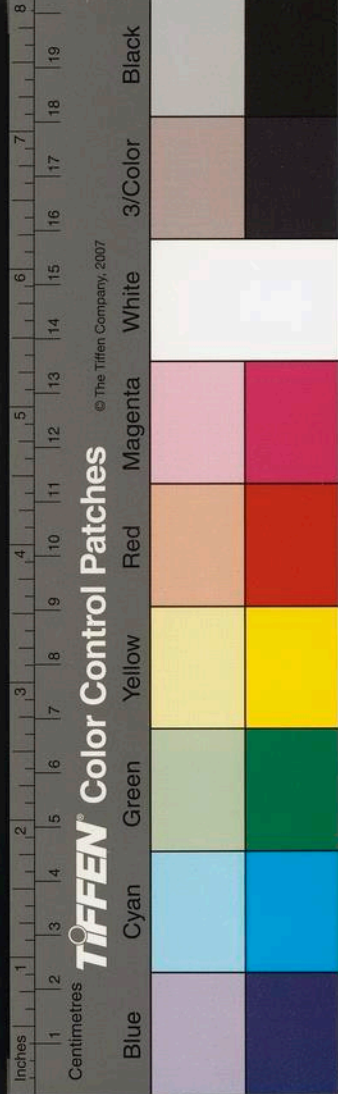

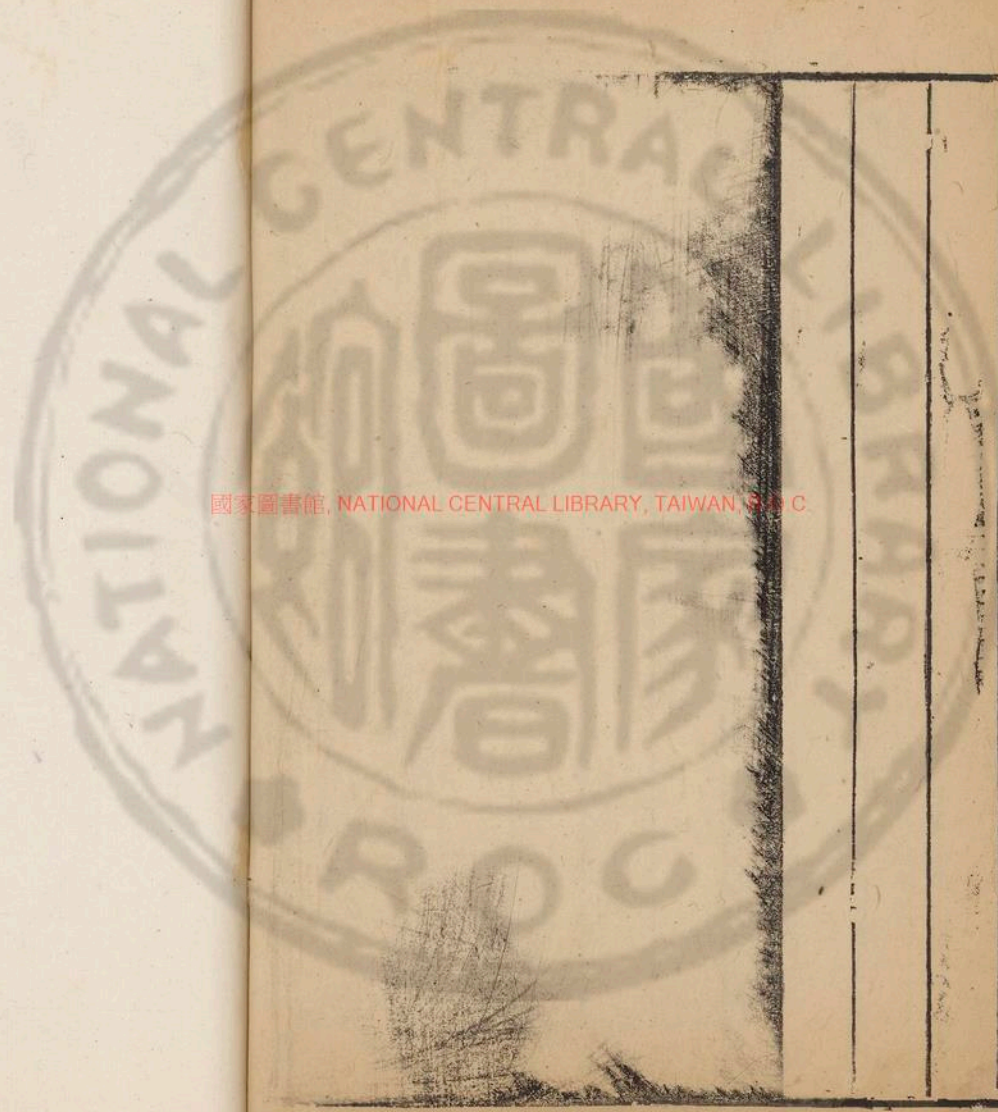

國家圖書館, NATIONAL CENTRAL LIBRARY, TAIWAN, S.A.C.

東...卷之...  
三

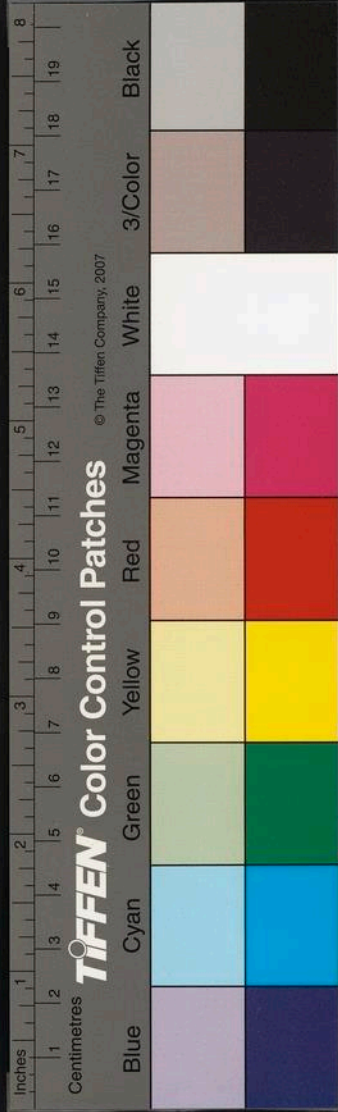

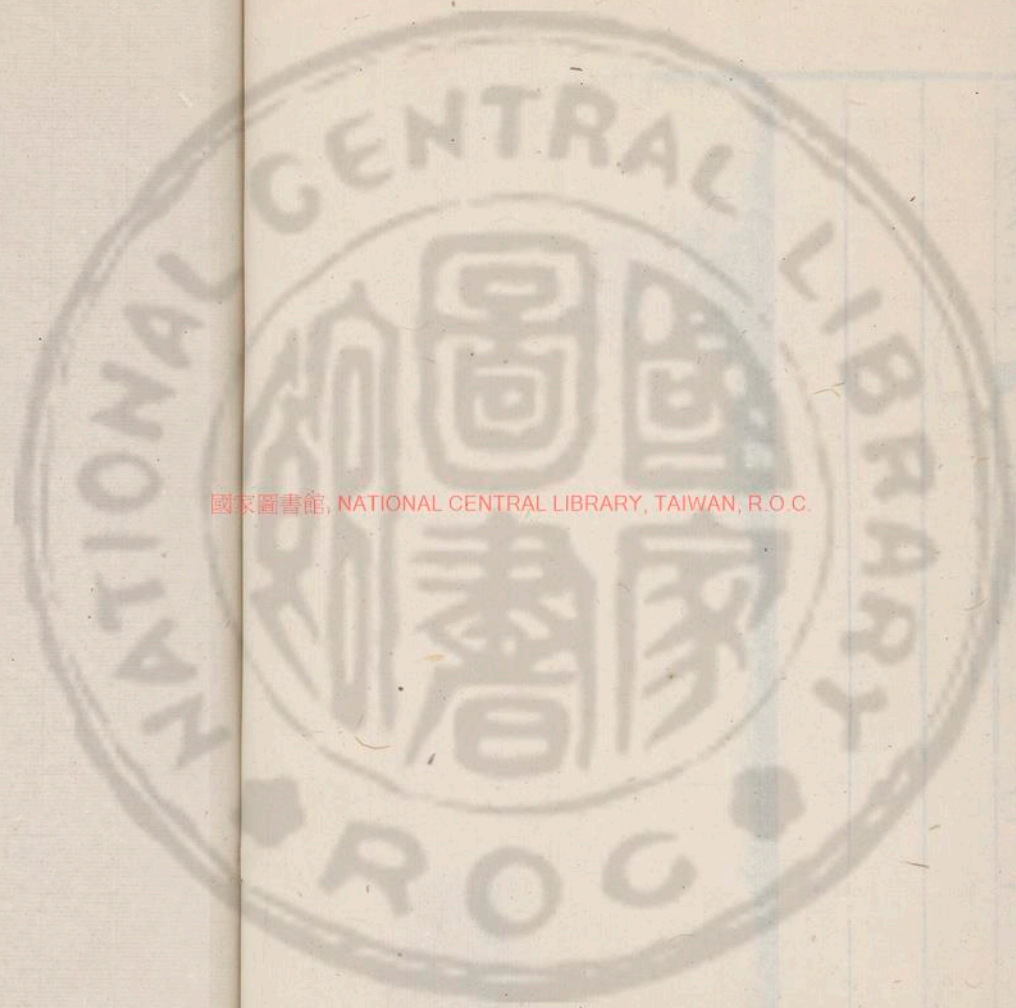

國家圖書館, NATIONAL CENTRAL LIBRARY, TAIWAN, R.O.C.





崔東洲集

水

國家圖書館, NATIONAL CENTRAL LIBRARY, TAIWAN, R.O.C.

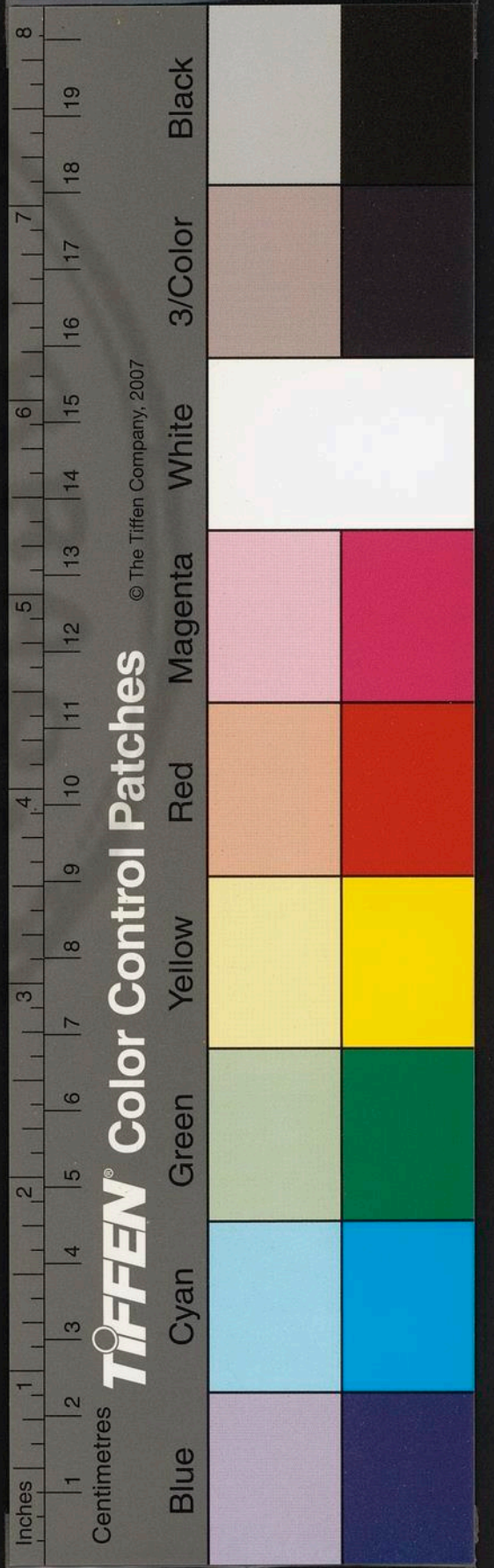



世有介丈夫秉義勵操與時雖難若可謂君子者  
 世俗之所難也君子以爲遠也若風靡波馳於  
 富貴者可謂達乎斯國世俗之所達也君子以爲  
 難也今考一泉王君之出處而重有感也夫君清  
 德明操一泉余日不與君道其子舉人閩同業  
 於門閭之強豪曰是其父能文章舉甲子鄉試

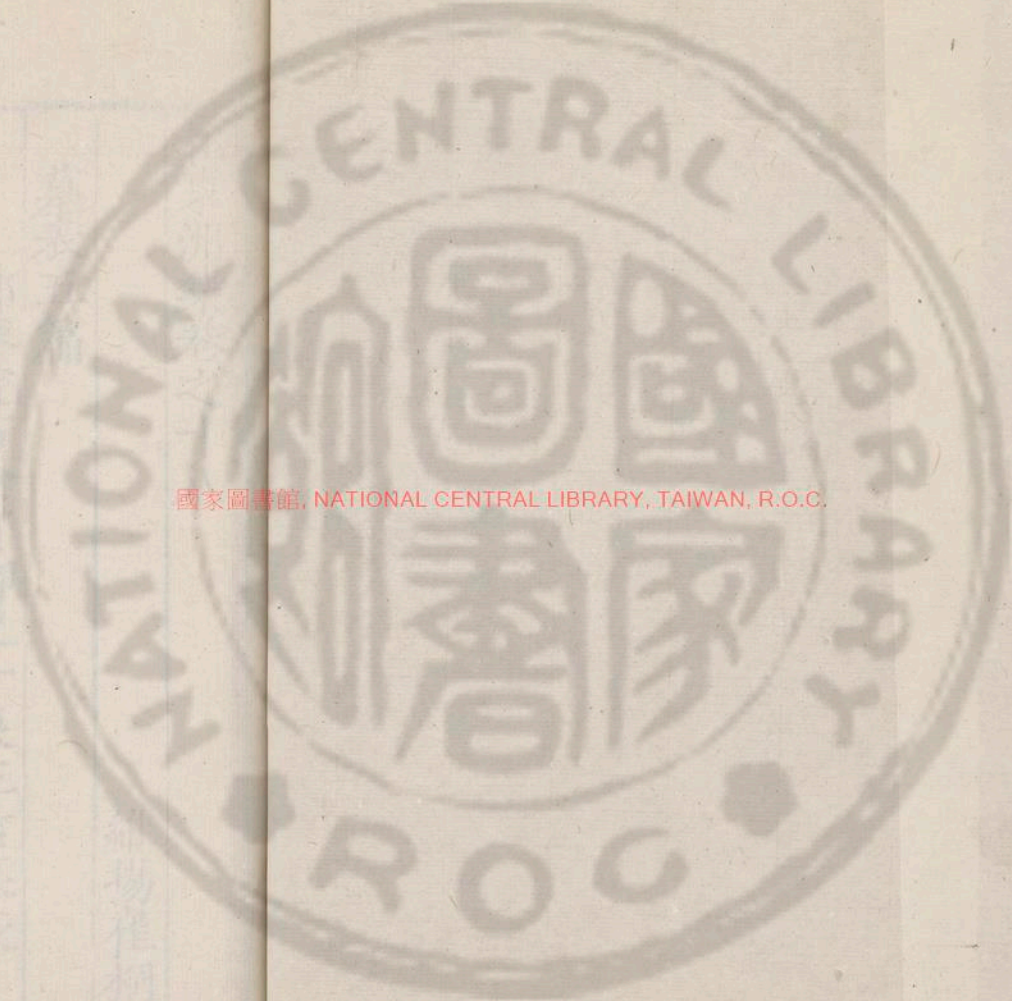

國家圖書館, NATIONAL CENTRAL LIBRARY, TAIWAN, R.O.C.

3458680 v.8



崔東洲集卷之十八

維揚崔桐撰

墓表五篇

都察院右僉都御史一泉王君墓表

世有介丈夫秉義勵操與時齟齬者可謂窮乎斯固  
世俗之所窮也君子以為達焉有若風靡波馳終身  
富貴者可謂達乎斯固世俗之所達也君子以為窮  
焉余考一泉王君之出處而重有感也夫君清宛人  
諱德明號一泉余日在史館君遣其子舉人闈問業  
於余門聞之館寮曰是其父能文章舉甲子鄉試戊

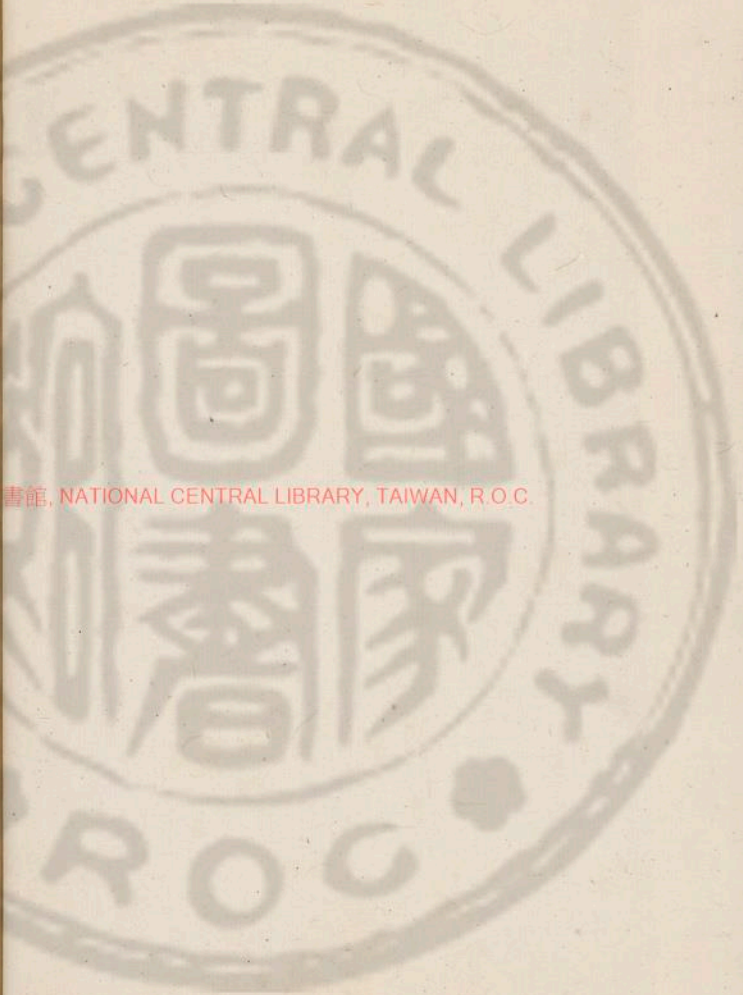

國立中央圖書館, NATIONAL CENTRAL LIBRARY, TAIWAN, R.O.C.



TIFFEN Color Control Patches

© The Tiffen Company, 2007



辰進士主司崔後渠奇其文可以魁天下者也余索其所爲文得經義若干首古文若干首果有奇氣可誦也又聞之朝士大夫曰是其父有異政章章在人耳目者也余求其實筮仕封丘知縣劉瑾黨廖鵬荼毒河南三司以下咸受指使君獨不屈上官以爲異已苦以難平之訟君易易理之庚午鄉舉鵬之子鎧冒籍祥符貨文士代筆御史輩擬以魁選君發其奸亦取列第六無何給事中陳鼎劾鎧除名君聲益章既調嘉善寬糧長之積逋均豪猾之隱稅興學校建射圃以振作寒畯日設兵閱武卒成桃源之捷時有

御史按浙憤嘉善之不善事也多方挫折君不爲屈明年御史敗竟免中傷晉戶部主事運大同軍儲不私羨餘監臨清鈔解稅倍昔晉兵部郎中乞養病家居蓋耿介有爲而薄於勢利者也丁亥余出補藩臬於君不相聞者餘十年庚子余承乏國子祭酒闡來謁聞君已不作四年矣問君末節於闡迺知出守懷慶會歲饑君減征損費貸粟散居多所全活是歲禾麥爪諸瑞疊見 天子以爲賢褒以金幣晉太常少卿尋晉右僉都御史巡撫山西大同之變提兵境上爲聲援劾奏遊事文臣納賂將官者以振風紀且以

Centimetres 1 2 3 4 5 6 7 8 9 10 11 12 13 14 15 16 17 18 19 8

TIFFEN Color Control Patches

© The Tiffen Company, 2007

Blue

Cyan

Green

Yellow

Red

Magenta

White

3/Color

Black

計得石州巨寇常誠心悉平其黨獨以治吏太嚴防  
奸太密貪夫固側目伺之會行法宗人竟坐免臺臣  
嘗數薦之未及起而卒寔嘉靖丁酉九月十有八日  
也得年五十有六遡君之世本元學士磐之裔傳至  
明善明善生忠忠生浩浩生恩君父也贈都御史母  
楊氏贈恭人配郎氏封恭人子男三長即闈次閩郡  
學生次文印女二長壻指揮謝宸次幼女孫一闈輩  
卜庚子十月十有二日葬君於宛城之南嗟乎一泉  
自筮仕至其終稜稜風節動違時好雖數遭拂抑而  
屹然特立無所沮奪是世人雖欲窮之君亦何往而  
不達也哉余昔考諸察友士夫之評既聞諸厥子之  
言頃讀後渠崔宗伯之銘迺信君果介丈夫也

太學生俞君合葬墓表

俞君維揚江都人也名攻字崇治年五十一歲嘉靖  
甲申四月三日卒葬某地後十五年爲嘉靖戊戌其  
配毛氏卒九月十七日也壬寅年某月某日出藁葬  
啓君窳耐焉其友若戚迂湖葉大夫蜀岡盛大夫嘗  
爲之狀而徵諸銘矣君子材復以合葬表謁東洲崔  
子崔子曰吾素善君之從弟都諫崇禮且葉盛二大  
夫鄉之信人也諛墓之誚吾知免夫按二大夫之狀



TIFFEN Color Control Patches © The Tiffen Company, 2007

Blue Cyan Green Yellow Red Magenta White 3/Color Black

東洲集卷之六  
三  
曰君生而秀穎老成父從仕翁竒其必能子也館穀名士以授之業然而數竒屢弗第廼奉例卒業大司成君性孝友執親之喪哀毀逾禮處其兄若弟敬且愛怡怡如也兄弟以子姓蕃息請異居君涕淚從之田廬服用僕媵取其下者卜居務近故廬有所事必諮諸兄如昔是以其仲兄教每以君行淑其子肅乎有刑于之風焉君處里閭婣黨咸有恩周貧振弱不以自德有稱貸者輒應之或不能償輒棄券勿復責會歲凶多道殣君求而掩之又多置棺以殯所識之莫能舉者嘗夢一髯丈夫語之曰汝當有兩大厄以

汝有陰德不汝厄也正德甲戌借教之子渡江夜泊大儀津忽群盜入其舟君驚入水大呼曰若屬寧盡取吾財毋加害吾幼姪波濤中若有掖之者頃復近舟盜異之遂遁去明年胸發疽滯病不可瘳復夢有語之者曰二介人能辦此果得竺姓者愈之蓋竺乃二介也君乃思昔夢爲有徵竟不爲厄者神實相焉自是無復仕進志乃選勝於城之西北面山枕水亭池其中環以卉木扁其所曰怡情因以自號云時携一二同志游讌嘯詠徜徉移日人莫窺其際也君始配蕭氏有懿行先卒繼配毛氏江都天祥翁女壽昌

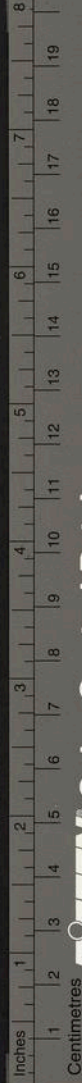

TIFFEN Color Control Patches

© The Tiffen Company, 2007

尹天秀之猶子也既婦俞每以其姑王不及養為恨事其舅氏從仕翁甚恪事怡情君得婦道君游邑庠則篝燈爚茗資其誦讀君游國學則綜其家政俾無內顧君病疽則齧滌勤劬誓以靡他是以君重之相敬如賓友者三十年終其身不置婢妾君卒毛痛之幾滅性教子勤學力業俾終父志教女必以古列傳孝經為閭則宜其伯叔娣姒莫有間言閭郵貧苦亦未嘗責報嘗雪夜有僵仆於門者毛亟命內之室飲之燠之乃甦及晨以米帛為遺有傳嫗者寡且貧厚貽之俾終其節哀其孤孀猶夫已也生子一即材太

學生孫四觀光觀順觀民一尚幼女孫二長適太學生顧天民次在室俞之先大寧漢人曾大父文友文友生永貴揚州衛中所百戶永貴生英字堯卿即君父從仕翁也配王氏生五子敏教徵牧君居季敏指揮使教七品散官君叔父某按察副使都諫君父也嗟夫不有邴缺曷章其婦不有孟光曷章其夫怡情君之夫婦維德之行時所鮮儷表之貞珉斯其無朽矣

廣西按察司副使中憲大夫錢君墓表

嗚呼此吾友南浦錢君之墓也君諱鐸字振之號南

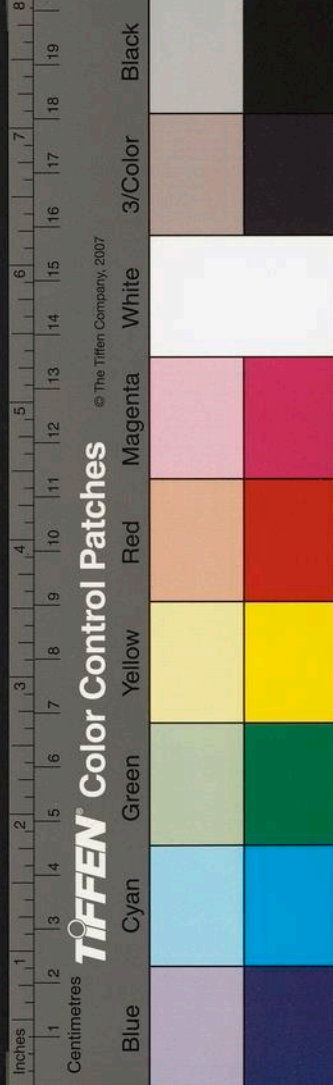

東洲集卷之八  
清少時與余同師承托好論心每以顯名樹勛相期  
待既余授史職君亦次第薦已卯鄉書舉辛巳進士  
即館余所間語余曰疇昔之約發軔有階矣唯克考  
終又吾願也君累官至憲臬駸駸有軒舉展揚之勢  
乃以被論中阻君以為非其罪也竟未白以殞太學  
生冢嗣藻次嗣薰卜癸卯十二月某日壟君於清幹  
鄉先塋奉其母柩合葬焉謂迺翁於余為齟齬交也  
謁余以表其慕余曰嘗槩論南浦子矣其為人殆有  
志者與奇所遭非人也按君釋褐初會

武宗皇帝大行即奉 命纂修廬慶諸郡實錄有精

核功嘉靖癸未授刑曹主事繫囚冬月多僵斃君請  
為晨設漿粥于今秩之甲申秋以論大政得寬 旨  
沾危僅免丙戌奉 命論省江南重獄讞籀稱不寃  
丁亥陟員外郎時勲戚坐占役伍卒奸法者屬君聽  
之權貴或以為請君不可曰法弛自近是國無刑也  
必以其惡從數輩為戮戊子陟郎中西樵太宰廉其  
才出知端州端故多麗政君展布心力悉為剗剔端  
士鮮科目以營舍內遷為咎君為白當途卜善地並  
新二庠嗣是登雋果相踵士論功郡守焉以父憂行  
服去及闕改湖藩鄖陽鄖山郡也土磽風夷長吏苦

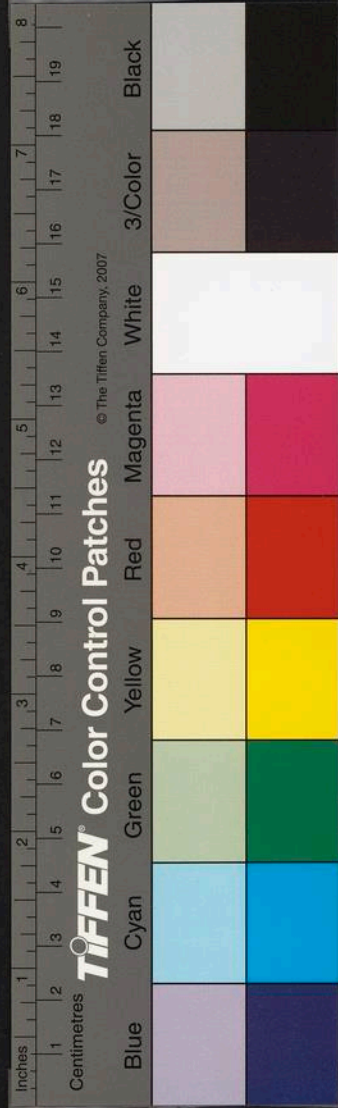

無成績君務以仁禮爲治民漸化德無何陟廣西按  
察副使飭兵府江府江荔浦諸郡三洞窩窟萬山巉  
嵒蠻虜猺醜怙阻積毒民病焉君至輸以悃愾諭以  
利害嚴以偵邏威以舟兵於是乎悟者歸命悍者竄  
伏且生得大憝數十人戮之以徇土人謂三十餘年  
無此績也監察使悞以君爲不共乃刺君短遂致祿  
余時以南陟過里君訴余曰吾平生以克終是期廼  
今以求全中蹶恨無所從證耳知我者吾子也別逾  
月君計至矣君敦孝友峻廉隅寡笑語治家儉取舍  
交游慎斯其章章聞者獨以性簡執任己自信不

能與時推移此其尤所及也室李氏於余室皆御史  
周之自出封恭人婉慧慈孝閭德無缺君安焉終其  
齒不置妾恭人亦敬侍君有冀孟風君卒恭人哭之  
哀寢食起處無不念在君者未及歲心疾而卒君生  
成化丁酉十一月十七日卒嘉靖辛丑十二月二十  
二日年六十五恭人生成化丙申十二月二十三日  
卒嘉靖壬寅某月某日年六十七生二子即藻薰三  
孫九德九功九敘三孫女長歸通州千戶王廷揚蚤  
卒次聘徐允升次尚幼君之先高祖貴一貴一生忠  
忠生遂遂生盛號貞齋有隱德能以善富生三子長





東洲集卷之十一  
錠海門庠學生中歲卒次鑑太學生未仕卒次即君  
貞齋以君貴贈中憲大夫郎陽知府君母戴贈恭人  
君子曰南浦子上焉未嘗負其君次焉有以榮所生  
中焉有以立其身施若未究而志固有定亦未爲不  
遇也史臣表之諛墓也哉

贈刑部主事葉公封太安人高氏墓表

湖廣按察副使葉君觀於東洲桐爲丙子丁丑兩同  
年君痛其二親之不可作也介使馳狀來京師以墓  
表謁曰惟我先贈君刑部主事樂庵翁者諱萬字楚  
榮生成化三年五月十八日卒正德十三年十二月

二十二日葬于蜀岡禪智寺之西原則丙申四月庚  
申日也暨我先封妣太安人高生成化某年七月八  
日卒嘉靖某年十月七日葬合先君窆則丙午十二  
月十三日也墓石久虛以待夫子願爲二逝者表用  
垂不朽桐曰表也者表其德也表夫婦者表合德也  
桐家食時嘗拜翁於竹西堂下安人年六十時嘗壽  
以文是桐知二逝者之素舊矣表安能辭按狀葉之  
先婺州人樓姓以其父衛千戶諱賢者出嗣母舅葉  
思銘後遂姓葉居江都娶於蘇生五丈夫子贈翁其  
第五子也封安人裔出尚書宮保宗選公乃封工部

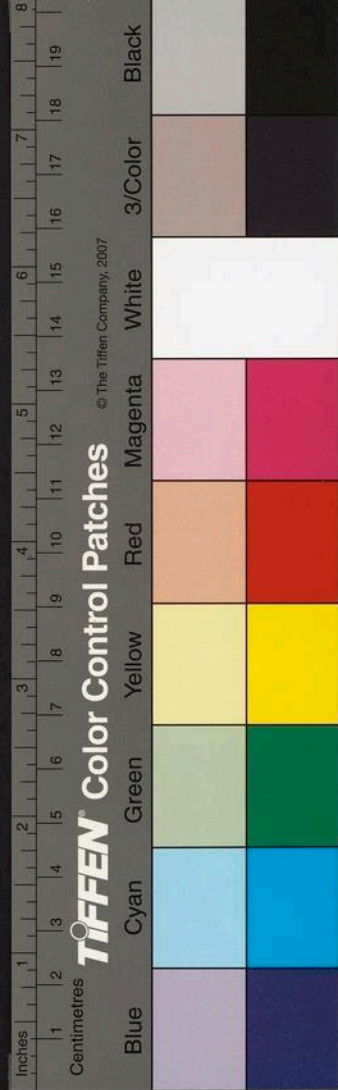

東洲集卷之十一  
主事欽之女也其世系詳於黃雪洲司馬盛蜀岡岡  
卿二誌銘亡庸複述已惟翁氣和質重雅量直中誠  
可動物正足表俗安人則淑質端莊言動不苟以禮  
自閑克循順軌是則茂稟懿行可合表者一也惟翁  
竭力事親所欲必遂臨喪守禮哀思成疾安人則敬  
事舅姑安寢始退衣食親供進侍不怠是其純孝敦  
本可合表者二也惟翁友于伯仲推產讓財一錢尺  
帛無私妻子安人則勸翁退讓善處娣姒力勤守儉  
囊無私畜是其宜家睦親可合表者三也惟翁庭訓嚴  
而務期成立麥舟示義最以濟物安人則延師教子

程課責義親黨吊慶必則從厚是則淑後好施可合  
表者四也為之嗣者有四子三女五孫皆肖德不羣  
且並拜顯褒壽考以終亦難也已今夫匹夫匹婦一  
行可述君子取焉况夫婦皆賢其容泯哉二逝者之  
隱德細行可誦者無能悉表表其章章明者使天下  
後世知葉氏之門有並美焉過斯墓者亦宜式矣

封蔡節婦姜氏墓表

蔡母諱妙慧者江都處士暉之女爇之配史館生圻  
之母也以嘉靖壬寅八月二十四日卒圻以某年某  
月某日改葬其先人於某山原奉母柩合而封焉廼

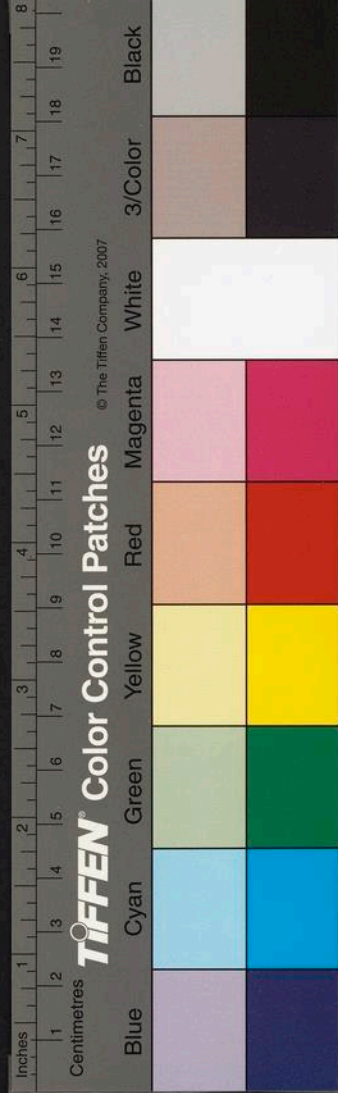

虛墓石謁予于南省願表母平生予曰名實貴符言  
斯有徵母之可表者曷徵哉圻涕泗漣漣下出秋曹  
卿蔡君汝楠狀以徵其言曰母氏室處時敏穎迥軼  
羣兒閑闈範力女紅凜然以禮自防弟妹中有怠且  
嬉者每規以正厥母高亦倚以為安焉於是宗黨閭  
里莫不稱曰姜有賢女母既歸蔡以不及事姑姜為  
恨事其舅氏藿軒公繼姑陳甚謹藿軒公以貢士家  
食理生無羨陳生諸叔孱弱未立母獨任苦辛操井  
臼具饗殮勤勤怡怡必得其歡而後已於是閭里郡  
邑莫不稱曰蔡有孝婦弘治辛亥燠以力田過勞年

二十八而卒母時少夫一歲哀過淚血病篤亦垂死  
強心藥廼生或欲奪其節母抱圻哭曰吾所不死者  
以有此孤耳吾嫁姑安歸終其身七十八年冰蘖其  
操如一日於是郡邑鄰封無不稱曰蔡有節婦燠死  
圻始八歲舅氏時任大同都司斷事母携之從無何  
舅氏卒家甚貧母以教子為首務圻少頗放逸母痛  
繩之圻遂改行業儒駸駸有軒舉志既長嫻文詞工  
六書為名公墨士所器重正德間逆濠變作圻獻禦  
賊五策於維揚將守瑤嘉靖初御史秦君鉞檄圻緝  
武皇南巡實錄尋受知於時宰桂公薦入史館桂罷



TIFFEN Color Control Patches © The Tiffen Company, 2007



相圻爲抗疏請皆母之訓也於是京師中外莫不稱  
曰蔡有慈母子讀之既廼歎曰嗟乎夫人有一行君  
子無棄焉況全懿乎嘗論之百善原於孝母氏仁愛  
實出天性聞爇死之日舅氏問曰爇死何爇對曰夫  
但以先姑久不祀爇婦以是請舅氏感焉姜遂入祀  
嗟夫茲非母氏之孝篤其生而及之遠者哉惟孝故  
節惟節故慈爲女之賢養固有體矣今日蒙 恩旌  
節嗣日昌大後昆孝之獲報可涯也哉是宜表之以  
風來祀

迪功郎見一盛公墓表

嗚乎此吾外祖盛公第三遷之墓也公生於宣德己  
酉五月二十一日卒於弘治辛亥九月二十八日得  
年六十三初葬於禮安鄉故縣運河之南吾祖朴庵  
宗伯翁爲表其墓矣江齒土厯嘉靖元年復遷北原  
江愈逼厥孫時復遷公暨父叔諸塚於餘中張寵港  
東嘉靖二十七年二月二十一日也邈公之沒甲子  
僅二週耳碑字剥落殆半時復謁予表之子奉讀先  
祖之文感外祖之存沒再拜流涕按故表增新跡而  
言曰公之先相仲哲父濂字本清世有隱德爲海門

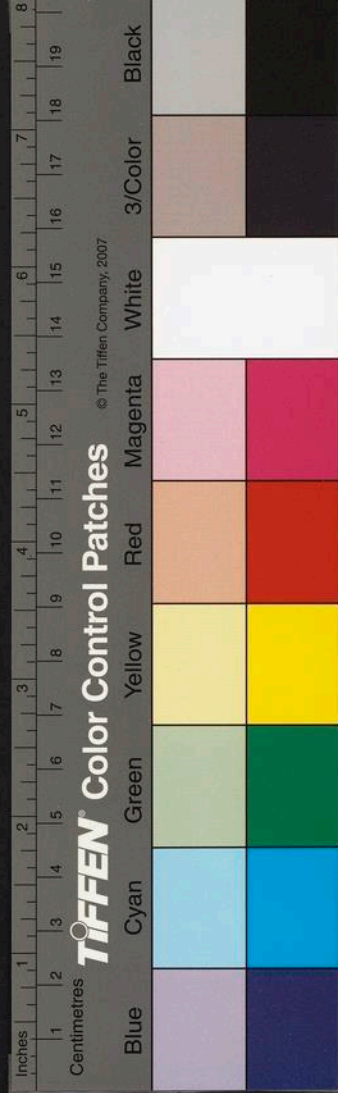

右族母謝氏成氏公諱英字世傑少游邑庠性豪邁  
穎悟過人弱冠補廩膳生久不得志於場屋歲貢試  
天庭得上選公曰吾平生抗志青雲不能汨汨居人  
下迺今庠序畢業矣苟得授一散秩道遙林丘脾睨  
卿相不賢於奔走空廡中耶遂謁銓曹拜職迪功郎  
以歸隱特構一軒為栖息所扁曰見一因以自號蓋  
取昔人林下何曾見一人義也居常焚香掃地與至  
輒端坐彈琴庭畜一鶴琴罷或呼鶴引舞嘯詠竟日  
客至則堆談高論罄徹於外聽者唯唯不能出一語  
至求田問舍之事不屑為也是以達官閭里共賢之

稱曰盛公盛公鄉有不決事每求正於公配潘氏性  
溫惠事公唯謹正德十一年卒得年八十有六子三  
儀太學生密縣簿室李氏姜氏壽八十一儼太學生  
勤學志科目未遂卒室崔氏潘氏俱庠生蚤卒室戴  
氏三女長適吾父宗伯公崑贈淑人次適戴浩次適  
孫蕃孫男四長業太學生隆平訓導固安教諭次爵  
蚤卒次壽次即時曾孫九一元應龍庠生應蛟應魁  
應期應陽應鍾俱業儒二尚幼嗚乎公之高尙桐已  
表諸邑志逸士傳中茲復表其墓公庶幾不朽矣乎

Inches 1 2 3 4 5 6 7 8 9 10 11 12 13 14 15 16 17 18 19

Centimetres

TIFFEN Color Control Patches

Blue Cyan Green Yellow Red Magenta White 3/Color Black

© The Tiffen Company, 2007

崔東洲集卷之十九

維揚崔桐撰

傳四篇

蜀岡先生傳

蜀岡先生者揚之江都人也盛姓名儀字德章江都有蜀山故號蜀岡云先生襁抱中即能記誦少長苦志績學不憚寒暑領戊午鄉薦第六人卒業太學兩居元選登乙丑進士第先生於古今書無所不讀故於天下難易事亦無所不能為觀政吏曹時能抗逆瑾不為致書冢宰剛介之聲已藉藉在人及主事禮

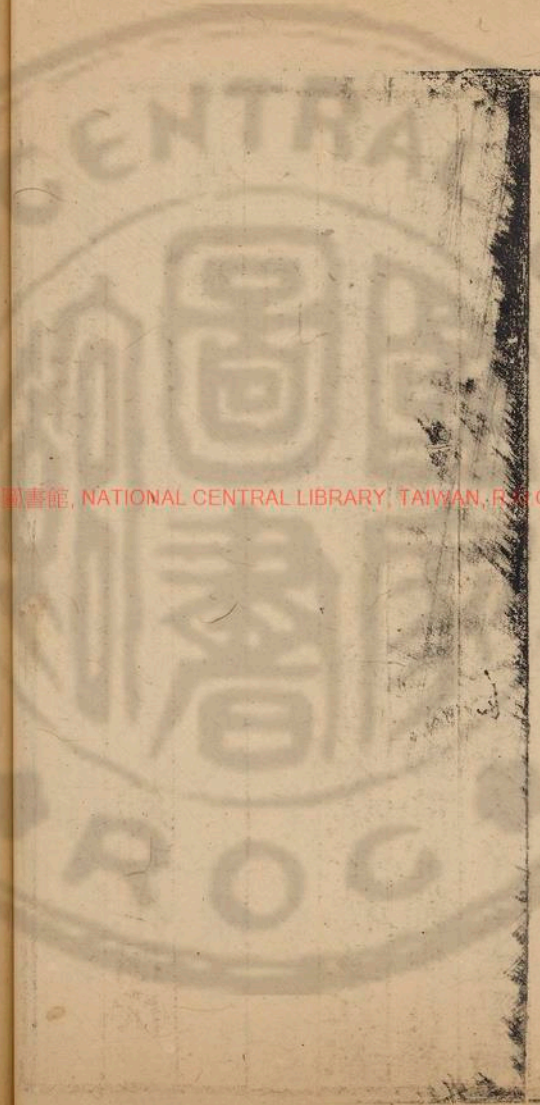

崔東洲集卷之十九

維揚崔桐撰

傳四篇

蜀岡先生傳

蜀岡先生者揚之江都人也盛姓名儀字德章江都  
 有蜀山故號蜀岡云先生襁抱中即能記誦少長苦  
 志績學不憚寒暑領戊午鄉薦第六人卒業太學兩  
 居元選登乙丑進士第先生於古今書無所不讀故  
 於天下難易事亦無所不能為觀政吏曹時能抗逆  
 瑾不為致書冢宰剛介之聲已藉藉在人及主事禮

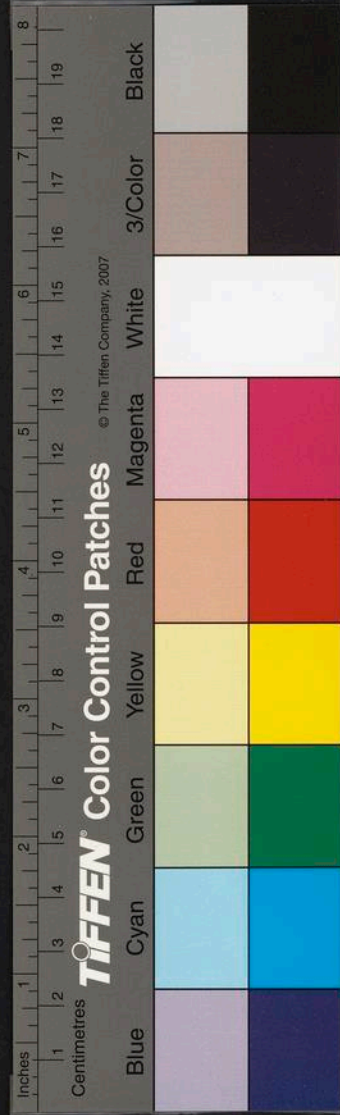
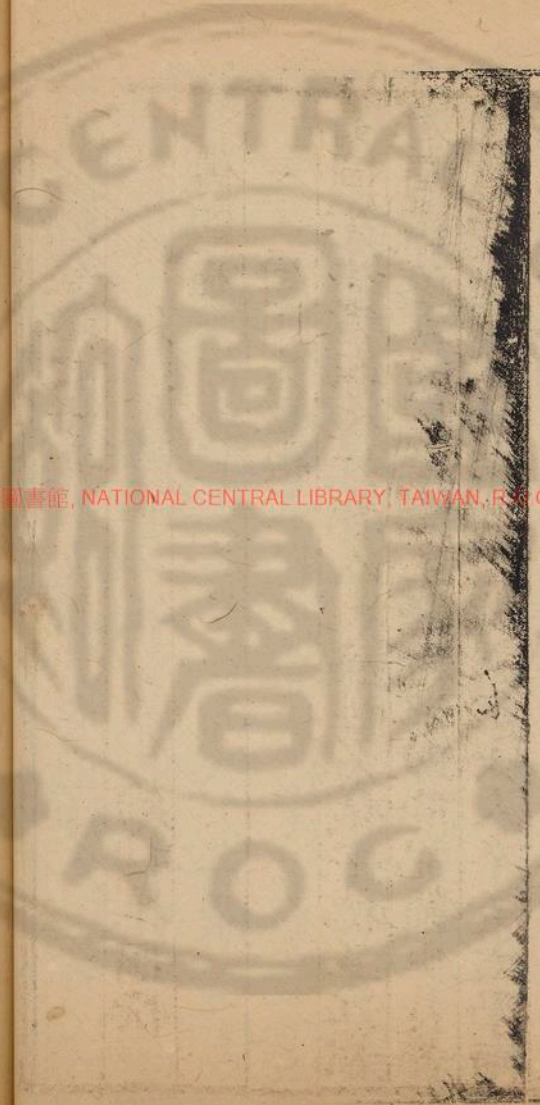

曹數以外夷進言事抑權倖王永又執奏不當加賞  
誘降夷人怒逆璉鉉曹以為賢改監察御史劾天下  
不職吏若干人具奏民間利病若干條風稜棘棘無  
所忌避外補山東僉事遷副使歷職幾十年有巨寇  
劉宸輩攻城邑殺長吏勢甚劇先生募智將驍卒躬  
親矢石間多為方畧斬首千餘級境內以寧後二年  
商河盜起復建議官軍入賊支糧緩不及事請遣官  
齎銀隨所至買糧以給賊遂撲滅廼若閔賊吏誅權  
猾寬疑獄理侵漁卹夫役凡可以興革者不難以身  
任之東藩之政一時為新服闕政雲南典也政簡發

諸衛侵冒糧銀吏百餘人咸帖然輸服無稱冤者遷  
湖廣廉使久滯之獄剖決如流守令雖遠在數千里  
悉廉其才否以公舉刺時湖省多盜建議置僉事一  
人專督江防兼理兵備一人駐長沙諸郡嗣是水陸  
無虞民歸德焉遷本省左布政使會 朝廷遣大臣  
取大木索價徵夫一省騷動先生請以買木羨餘次  
第雇役民困稍蘇又 顯陵之役計費不貲廼贊翊  
內使崔文務在節省又歲凶民饑人情洶洶廼蠲  
已責散儲揜幣所全活者甚眾先是先生以入 覲  
可否屬吏忤當衡久之始遷太僕卿時甘肅用兵

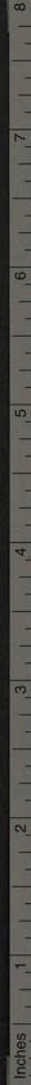

TIFFEN Color Control Patches © The Tiffen Company, 2007

Blue Cyan Green Yellow Red Magenta White 3/Color Black



夏漢卷之九  
詔解馬二千匹給軍先生議每郡四更解夫事獲不  
擾又議置別庫以儲露積無何以不偶於俗被論得  
閒佳既以 顯陵功詔致仕先生性至孝友學術醇  
正嘗議定曾子廟制應 詔陳言請崇尚周朱釐正  
文體為士論所避居官勵志清白林居惟舊廬數椽  
足以容膝薄田數畝足以充虛愉愉焉著書授徒訓  
子力農若不以為窘也對客談論經史品題今昔人  
物壘壘不倦語及求田問舍事笑而不答每出城市  
雖闐闐鄙夫亦曰盛公來矣是吾鄉好人好人鴻儒  
學士稱志行端潔者必曰蜀岡先生後生小子稱經  
藝精到者必曰蜀岡先生嗟夫先生之學行才望有  
此所得亦多矣程之豐祿峻爵於世道無所軒輊者  
賢不肖何如哉

贈光祿寺少卿范公死節傳

范光祿諱琛字廷獻號東山宣城人高祖惠任德冀  
二州同知祖斯福父晟母施氏光祿狀貌魁梧雙目  
炯炯性剛直負氣不能為澳忍事少游郡學有文聲  
宿學老儒多所推重督學御史浮梁戴公少可許得  
光祿試卷大器之成化丁酉中應天鄉薦屢試春官  
不偶弘治癸丑謁選天官得江西清江令以母憂去



Centimetres  
© The Tiffen Company, 2007

TIFFEN Color Control Patches



服闋改令瑞金居數月閩廣賊作夜半殺門卒攻城突入時瑞民洶洶竄伏左右有強光祿急去者光祿怒髮上指挺然撫膺曰吾去土誰與守吾生平欲丈夫其行而學兒女子以自免於節義謂何遂從民兵數十人迎敵殺賊二十人有奇相持至翌日賊少却薄暮光祿力屈爲賊所得挾至宋卒舍所問庫藏所有光祿不爲屈詈不絕口賊憤遂遇害時乙丑歲正月二日也守臣上其狀

天子哀之贈光祿寺少卿賜葬祭命有司廟祀立石廕其子麟爲國子生光祿家居喜賑卹貧乏爲閩里所德治清江平賦興學屢白疑獄瑞金俗尚行賄公禁之無敢奸者死之年若干

史臣桐曰予讀武宗實錄乙丑之寇臨江瑞州新淦永新諸郡被毒多矣而守令非無其人以身徇民者周副使憲范知縣琛二人耳琛小臣也而能樹節炳炳可尚也已使之當塗分閫緩急其可倚也夫菁義之化琛奚負焉而景風之恩志士將無有所興乎

誥封一品夫人許母李氏傳

一品夫人者杜國少傅文淵閣大學士松臯許公之配冢宰襄毅公之子婦也夫人姓李氏世爲河南洛

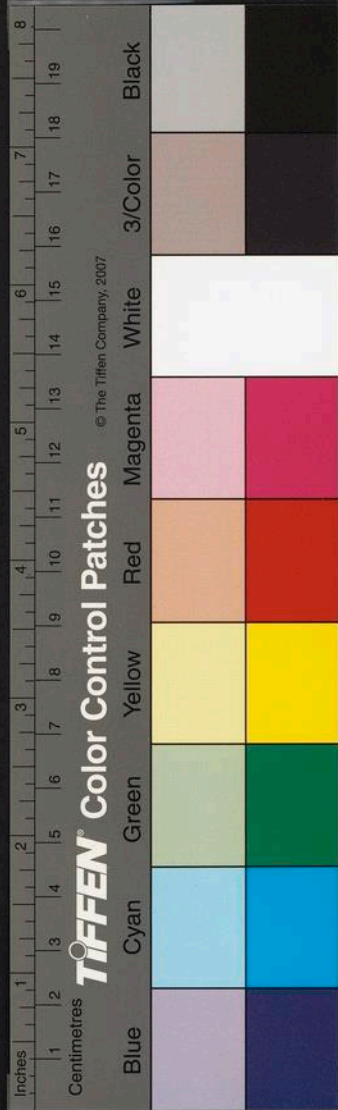

陽人父祥母鄧氏祥與襄毅公並以才名擅一時最相友善襄毅公憲副山東祥以貢士任濟南推官修好如故不以司屬相臨也襄毅公為松臯公謁婚於祥祥雅愛松臯公知其必為大器遂以夫人妻之時合齋濟南無何偕夫人歸於許一品太夫人高家訓嚴肅夫人孝養舅姑自任勤苦一衣一食必躬必親太夫人甚宜之松臯公舉丙辰進士授大名推官遷監察御史戚族爭榮之夫人未嘗有矜色松臯公以論事謫知臨淄會襄毅公卒行服三年夫人哀毀盡禮殯葬質祭咸經綜理比暮則抱兒潛問高夫人側

逮曉始覺也既松臯公陟浙臬僉憲副使提學山西叅政四川布政浙藩夫人隨任念太夫人戀戀不釋得一異味輒寄供太夫人曰吾不忍以甘旨自奉也松臯公陟光祿卿至刑戶二曹尚書夫人亦由孺人累四封至一品夫人矣尚念太夫人年高還籍省侍以百金買地於城西立舍鑄佛為太夫人祈壽考松臯公尋亦乞歸養太夫人卒夫人哀痛幾滅性蓋其至孝出於天性故不為老少窮達所移如此夫人性溫淑謙挹處娣姒有禮嘗從 皇后親蠶內苑以伯氏莊敏公一品夫人坐列已下踣踣屢顧不自安命

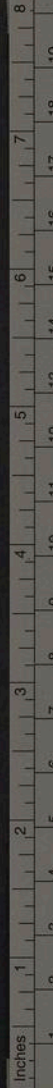

Centimetres

© The Tiffen Company, 2007

TIFFEN Color Control Patches

Blue Cyan Green Yellow Red Magenta White 3/Color Black

婦中貴廉其故莫不稱嘆處家甚儉約然好施舍憂  
居中值歲凶每以布粟褊問親里貧乏者又置棺百  
具以給貧不能葬者辛丑年松臯公以冢宰乞休尋  
復 召典銓衡次年冬夫人得痠疾乙巳漸劇以八  
月二日卒于京師時公已登台輔矣距其生成化十  
年四月二十九日得年七十有二禮曹以計聞  
天子哀之遣行人徐洛治葬事賜祭二壇蓋殊典也  
夫人蚤歲生子女凡數乳皆夭折一子餽以父蔭累  
官督府經歷陟辰州知府以夫人疾請內職侍養改  
禮部員外郎辦中書事 欽給正四品服女三側室

王氏出長適陝西都指揮張蓋臣次適山西監生張  
良士次適洛陽王憲副子生員王陽生孫男二長茂  
祿蚤折次茂禎夫人卒之日桐徃弔焉松臯公涕滂  
滂下語桐曰夫人平生舅姑嚴則養而能敬吾性約  
則儉而不侈乏婢僕則職勞不倦置貲蓄則安而無  
怨計匹吾五十五年矣中間遭兒女夭折之苦奔馳  
悲愁之艱亦備嘗矣今吾沐 朝廷厚恩高爵重祿  
所欲可致而夫人棄予以逝何能為情耶桐曰夫人  
賢矣貴矣壽矣其有終矣尚何憾乎公之所不已者  
夫婦之私也夫人之所無憾者義命之公也松臯公

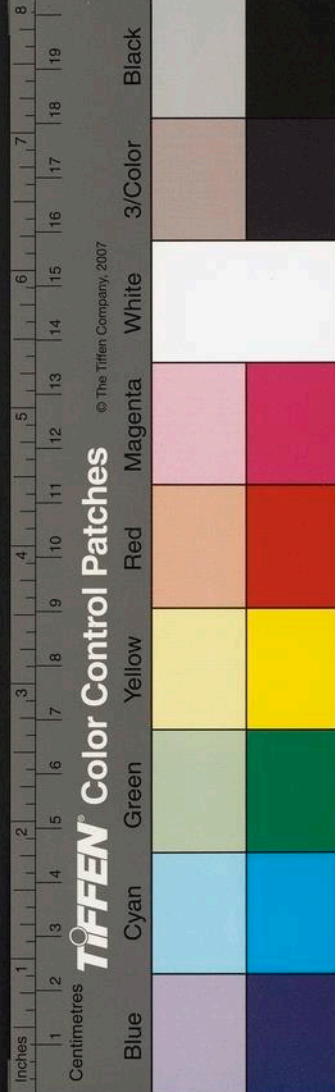

曰唯唯若子之言吾亦庶幾無憾矣乎遂自爲狀屬  
桐傳之以昭閩懿章 君寵垂不朽云

朝列大夫張君傳

張君諱堂字德暉號願拙松江上海人也自其先桂  
五居上海之高陽里得名張家浜張姓始著桂五生  
玉蟾玉蟾生隱德隱德生志恒恒生述述生熙熙君  
王父也字民和號梅溪君王母潘儷梅溪有令德君  
生而簡重不喜兒弄弱齡就業於伯兄萊守以英敏  
見竒比長屢不得志於有司君益勵力積學不爲疲  
也竟領弘治戊午鄉薦登壬戌進士第筮授鄱陽知

縣鄱治附饒吏姦民衰號稱難治且歲輸無藝徭繁  
力屈民以爲病君至一切紓以惠政而抑強蠲污獨  
加嚴焉邑有滯獄君爲疑者讞之濫者勿聽刑以平  
稱機兵之役冗食者衆君令分番歸農以省工費之  
半俗尚陰陽家說親死久不殯悉示以法里無留喪  
焉甫三年以案治一小吏不假借吏遂巧詆君於上  
官坐當調職至京師時逆瑾方醖朝士多濡足其門  
君獨不往時論高之踰年得嶧縣君曰官可改志不  
可改也嶧之豪右多匿丁田以輕賦君悉括其實無  
所詭隱學宮時廡側大爲繕葺以敦歲祀故有五倉

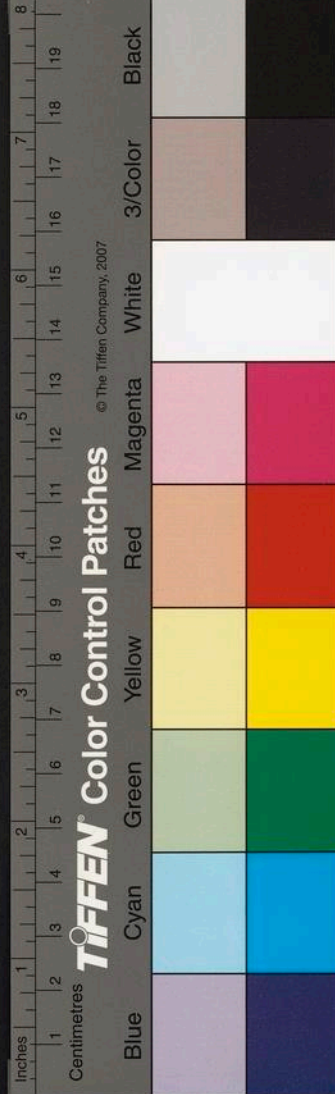

散置君聚爲一以便民且省斗級費民有露齒者置  
漏澤園泊義塚戒所在揜埋之諸所營辦咸取庀贖  
金金無入私橐者君抱公履方不能偶俗以稱時求  
以是失使臣意至刺君於朝然輿論方歸望於君  
銓部亦廉其素得不絀正德庚午改政和政和小邑  
也比域浙省每爲慶元龍泉諸縣流民所苦君嚴令  
慎防民賴不擾巨室多隱蔽田租致小民有無稅之  
徵君曰稅以田錯制也有徵無歸毒在巨室爲覈免  
之簿書遂正巡按賀御史賢之移文兩浙以式先是  
庠士又訕科第君躬親課試登薦遂不乏壬申擢守

茶陵州州境比江右民雜習悍盜賊多恃黨亡匿不  
可捕詰君類緝其族威以連坐民懼盜息山鄉豪猾  
有侵負官物者君置元惡於法民知更行永新民越  
境占田歲負稅餘三百石君狀其弊自當道責永新  
吏督徵轉輸以紓民累至若禁市薺均賑卹可以利  
民者靡弗實力焉巡撫安成劉公荆山王公交章薦  
君未及報以母憂去丁丑改潞州州有藩府輿役之  
擾且民以上納爲累君悉禁之先是歲徵無定制右  
族緣以爲奸君善爲會計使邊輸有留輕重相等焉  
時逆彬勢赫赫君不難以身翼患民倚以安巡撫張



TIFFEN Color Control Patches

© The Tiffen Company, 2007

Blue Cyan Green Yellow Red Magenta White 3/Color Black

東洲集卷之十九  
公嘉其迹特旌異之無何擢湖廣僉事去之日民遮  
道攀泣相率畫像建祠以俎豆君君蒞湖臬恩威兼  
著長寶二府報獲盜百有四十人君察誣引者衆悉  
原之尤嚴獄囚瘠死之禁不得令仇家有所中傷時  
有捕蛇之役君遣囚徒行得無擾良民麻城馬政多  
奸荆厥額外濫稅皆釐正其弊當道稱其名冠湖臬  
威加荆岳治迹考最嘉靖壬午擢本省叅議主糧儲  
先是侵剋積弊邊衛尤甚君立法禁處奸無所售卒  
以直亮不阿忤意巡撫引疾致政既歸怡情泉壑謝  
跡城府構一亭扁曰願拙日課二子諸孫其中意豁

如也君性素友愛喜分施梅溪翁既卒撫二庶第甚  
恩歲貯和入餘於祠堂以給宗族貧乏者鄉人嘗負  
五百餘金悉焚券不責償其歷官居鄉動皆可法如  
此居五年以疾卒時嘉靖丁亥三月十有六日也距  
其生爲天順己卯六月二十有八日得年六十有九  
配陸氏有婦道先君十有八年卒繼室孔氏 先聖  
五十八代孫子男二長鳴謙領正德丙子鄉薦次鳴  
殷女二長適山拱宸次適朱朝寵孫男六長仕郡庠  
生次儒次俸次化次儲孫女三長適郡庠生沈盤次  
許聘姚箬次幼庚寅年松江府庠生高君行義群請

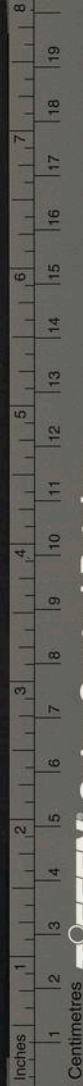

TIFFEN Color Control Patches

© The Tiffen Company, 2007

Blue Cyan Green Yellow Red Magenta White 3/Color Black

於督學御史馮君表祀鄉賢祠墓從其先在曹烏涇  
之原

論曰士君子立心行已寧見短於小人毋見罪於君  
子見短於小人其一時鉅錮擠絀若有不可堪者而  
時熙議定卒樹風聲見罪於君子則生前之竊享不  
足以贖身後之公誅亦何益哉張大夫盡瘁王事餘  
二十年中間愠於群小迂意上官秩不過朝列以終  
其身斯不謂咄生於義功浮於祿者耶然而去鄙則  
劉進士錄為志名宦去嵬則王冢宰華為記嘉政去  
險和則滕侍御祐為記典學去茶陵則張太史治為  
傳循良去潞則崔司成銑為記生祠嗟夫鴻垂碩望  
若大夫者視婉婉小夫孰顯而孰晦耶吾錄大夫行  
而重有感焉

說一篇

克齋說

大司徒王翁以克名其齋理儒學士重名釋義為之  
論者甚悉以已對禮者其旨精以已對人者其旨益  
以克為能者其旨捷測微探眇疊疊纏纏若莫涯涘  
客有求其是於司徒翁者翁笑而不答客迺謁諸東  
洲崔子崔子曰夫道淵已浩已莫可垠壖已是故以

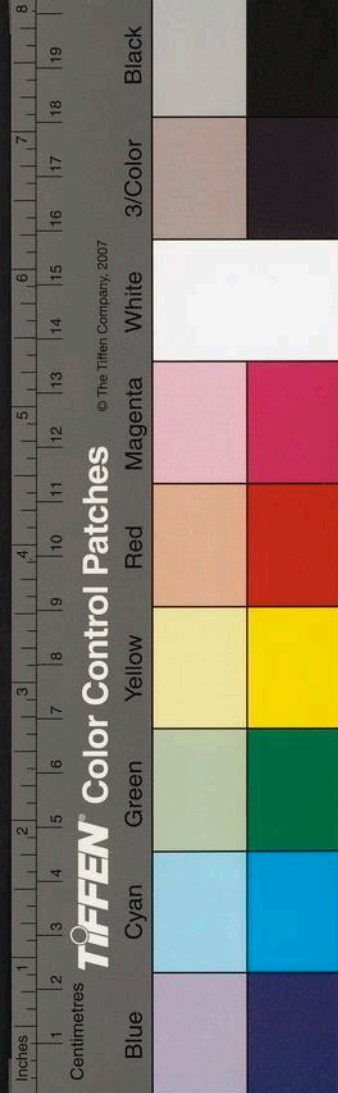



精求者以精應以微求者以微應以健求者以健應  
譬如日月懸天旁窺四顧何照非明千竅百川何地  
非影是故以萬求焉象若巖蒙以一求焉會有歸極  
條分縷析皆可明道也左宜右有皆可行道也子盍  
考諸司徒翁之素乎絜已靜修動中繩墨秉公履直  
一節不渝斯不亦克已復禮之義乎排難解紛抑浮  
惜費邦儲臺憲肅紀阜民斯不亦視人爲己萬物一  
體之義乎秩履崇卑事歷夷險軼譖僇猷荷負不屈  
斯不亦克身克職之義乎夫道一而已矣即翁之行  
以本其心即翁之心以原其道即翁之道以證其名

可以思過半矣客若有得焉退而語諸翁翁曰噫嘻  
予何有得於是哉子其問諸太初

謚議一篇

襄毅潘公謚議

兵部尚書兼右副都御史潘公鑑之卒也

天子從禮臣之議俞內閣之擬贈太子太保賜謚曰  
襄毅蓋謚法所謂因事有功果而能斷者也公以清  
姿雅操閎才碩負峻擢賢科峻歷中外治狀之章章  
者如筮仕廷評則辨孀婦之誣子讞未決之群獄僉  
事福建則弭惠安南安之劇寇平福州邵武之叛卒

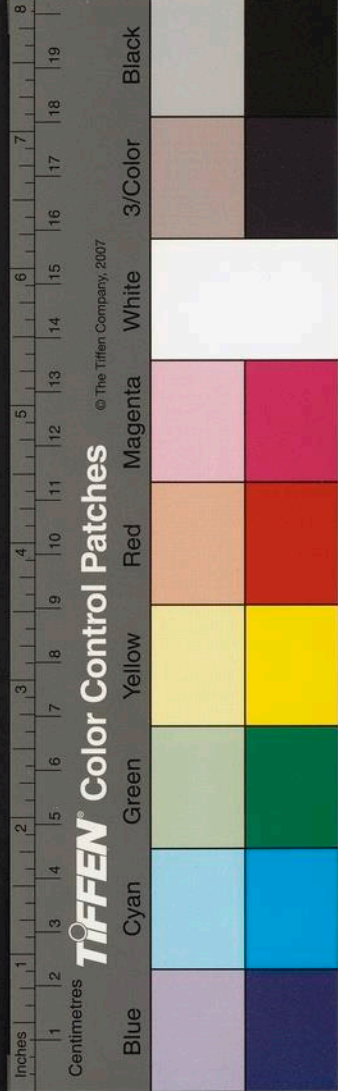

兵備貴州則發楊章之秘譎再任信陽則舉捕蝗之  
荒政廉訪四川則四指揮揭黃之冤白右轄江西則  
出納詐僞之弊革左轄四川則軍餉之艱紓巡撫四  
川則均糧之法行麗江之夷靖擒關南馬興而蜀北  
以安戮深溝番賊而運道無阻及其共 陵殿之後  
也則採運八省議蠲派辦小民之擾至若量材節費  
一疏愛國憂民之義溢於詞表 太廟之役也理屬  
吏之誣獄抑土官之濫典及其奏功蒙賞則以優弛  
疲民爲請斯不謂因事有功矣乎夫見利而競進見  
害而逡巡人情之恒也公直節義氣不難艱險如誣

子之獄揭黃之疑雖犯怒刑曹事涉招毀而堅不可  
移逆濠之變汀關之防羣僚選愞而挺身徇往關南  
多釁出羣策而卒收其功節費甦民兩疏批逆鱗而  
無所恤斯不謂果而能斷矣乎桐考古者以一字爲  
謚一字之褒難也謚以二字自周漢始而二字並美  
尤難昔賈充晉武之幸臣也死而太常議謚曰荒帝  
雖易以爲武而荒之稱卒不可捨唐蕭瑀亦賢臣也  
然端直鯁亮近貞性多猜貳近褊故謚曰貞褊而美  
惡並形若太保公者可謂名稱厥情而具美無憾矣  
乎抑考公性純孝昔寓延平閭母施計匍匐北歸妻



Centimetres

TIFFEN Color Control Patches

© The Tiffen Company, 2007

Blue Cyan Green Yellow Red Magenta White 3/Color Black

東洲集卷之十九  
子在省莫之顧也遷貴州過里見其翁南峯公之哀  
白也遲回不忍釋待養踰年而後行傳曰事君不忠  
非孝也蒞官不敬非孝也戰陳無勇非孝也又曰孝  
第也者其爲仁之本與公既立其本矣夫何有於道  
生謚以襄毅也實宜

崔東洲集卷之十九

崔東洲集卷之二十

維揚崔桐撰

祭文十篇

祭大司成魯先生文

於乎先生鴻聲碩負自家食時已藉藉士林矣既而  
魁天下遊內翰陟師氏名重中外亦有年矣在告巖  
居望繫人心莫不翹首其一起者又餘十年矣於乎  
天之奪先生胡爾其太速也哉惟先生之師模兩京  
也選極海內教紀不植文陋雕蟲學耻章句呂正獻  
公之究心經理足端教化之源楊龜山之學本正傳

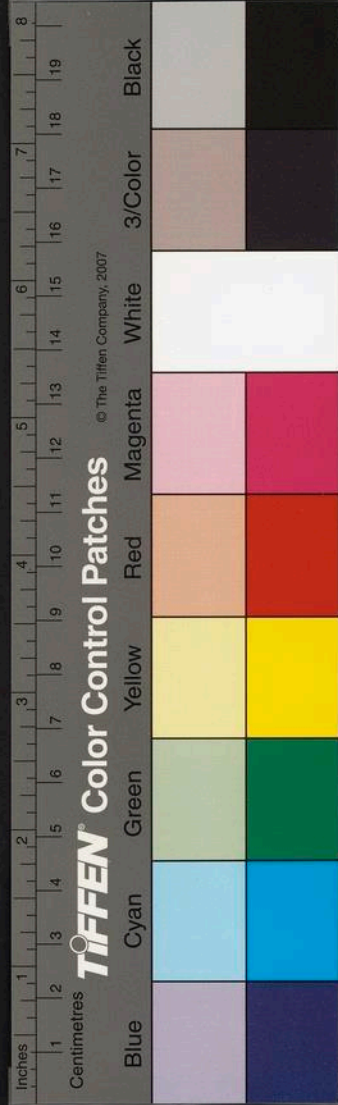

東洲集卷之十九  
子在省莫之顧也遷貴州過里見其翁南峯公之衰  
白也遲回不忍釋待養踰年而後行傳曰事君不忠  
非孝也蒞官不敬非孝也戰陳無勇非孝也又曰孝  
第也者其爲仁之本與公既立其本矣夫何有於道  
生謚以襄毅也實宜

崔東洲集卷之十九

崔東洲集卷之二十

維揚崔桐撰

祭文十篇

祭大司成魯先生文

於乎先生鴻聲碩負自家食時已藉藉士林矣既而  
魁天下遊內翰陟師氏名重中外亦有年矣在告巖  
居望繫人心莫不翹首其一起者又餘十年矣於乎  
天之奪先生胡爾其太速也哉惟先生之師模兩京  
也選極海內教紀不植文陋雕蟲學耻章句呂正獻  
公之究心經理足端教化之源楊龜山之學本正傳

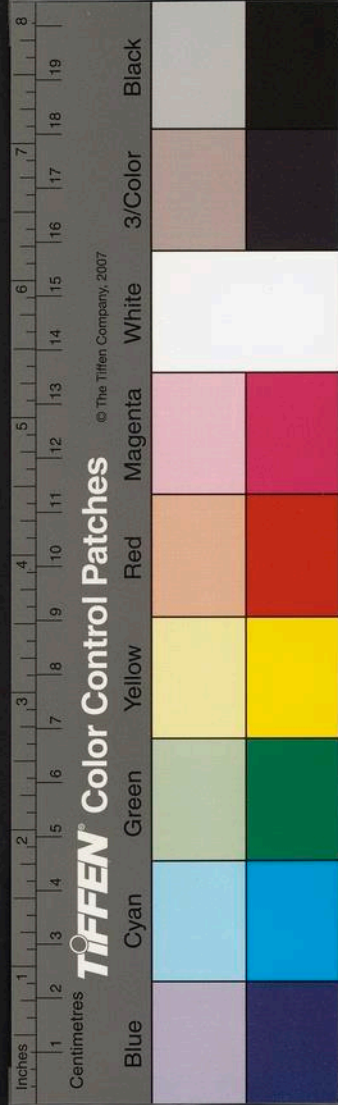

大為諸生慰勞是以東序化弘上庠學振祁祁髦士  
升堂入室聯翩甲第者濟濟惟人功在斯文殆不細  
矣使先生翻然再起則黃閣秉均蒼生造福又豈淺  
淺也哉然而臺司迭薦而高掛彌堅竟爾東壁受蝕  
下壚長游可慨已夫不知者以為先生不遇於天下  
知者以為非先生之不遇天下之不幸也是大不然  
夫沃其根者蕃其末深其源者長其流先生道尊業  
廣還元返朴掃八風之舞識兩疏之機使頑者廉懦  
者立一出處所以沃吾道之根深吾道之源者弘  
矣功在吾道功在斯民也是先生未為不遇而天下

亦大有幸也歟某等追瞻山斗恨遠光儀俎豆寄衷  
東臨再再尚饗

祭東軒張先生文 陽峯廼翁

於乎先生器存家聲才映時賢羈舉要衢履潔秉堅  
羽儀 宸署羽化臬藩懋樹嘉政勲策黼遙烟霞心  
會爰屏世喧間開台林順和涵玄天錫茂胤以引世  
傳縱橫藻翰瀛苑名懸日陳墳典啓沃 帝前錫予  
孔庶紫統金蓮先生逝矣哀徹廣庭 帝曰有子昭  
典載宣廼藏廼祀後祀自天某首在史館令子同官  
愛我教我契托十年今也南遊訪舊弔邇寄情觴豆

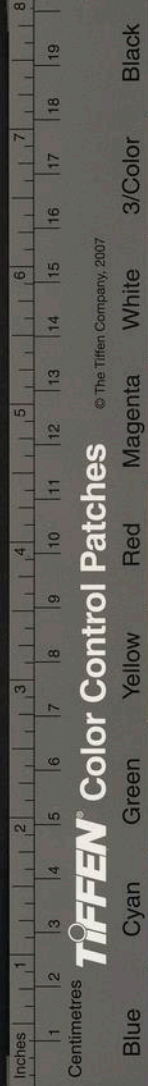

江漢茫然尚饗

祈晴文

雨本澤物然天戾氣則為妖水本利人然地脅陽則  
 為災神之所知也夫民惟邦本穀惟民命有司也者  
 植民命以為本者也而神明也者祐之民以翼有司  
 者也詩曰田祖有神秉畀炎火又曰敬恭神明宜無  
 悔怒蓋憂患在乎人而紓患者望乎神吾民之厄  
 人神共有責焉矣於乎何辜楚之民往歲告旱嗣歲  
 告溢旱溢糾纏降罰實多即今自春徂夏夏徂秋十  
 日九雨雨淫陰伏江湖澤森焉巨浸市闕為河宮

饑吐就蒲羸地媮沉莞襄岸平谷來牟病而昭賜弗  
 蒙禾稼沒而有秋何獲是將剗我根本而重可哀焉  
 者也意者 大庭弛修靡反廼闕而重我神怒與然  
 明明天子洗重素慮露禱走幣用勤矧恤者至矣意  
 者表誠啓聖仁愛我 君與而民其隄危胡可以輕  
 試與將無桐等奉公不職貪墨毒尅苞苴在門鬱詛  
 在園絲征銖課神心不平垂割有衆與然一有於此  
 罪在吾等而顧及之元元何哉有司有罪而貽之民  
 非神之靈也若其無罪而罪吾民非神之仁也惟城  
 隍之神鑒隲方省奉有 明勅若曰罔聞幽明之責

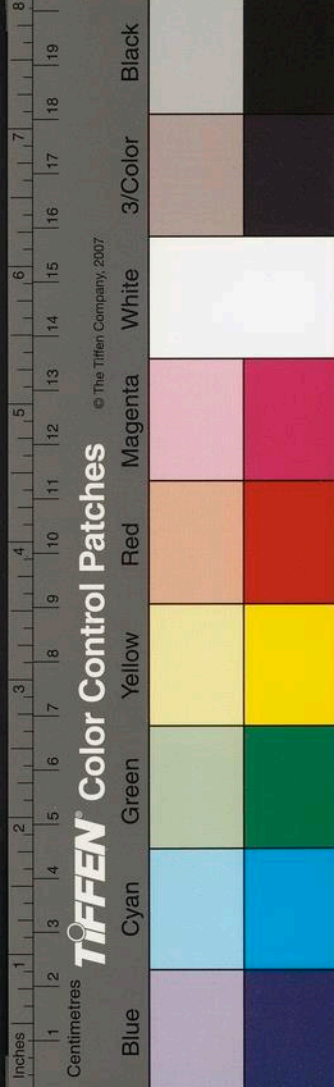

謂何惟風雲雷雨諸神靈煦震蕩帝命率育若曰罔  
聞咸亨之德謂何惟山川社稷各有疆域各載厚德  
德不在物時祀之典謂何神何不飛螭節騁龍輿上  
告天神下徹地祇挽否爲泰轉沴爲祥雲旗拂霽風  
馭時揚羲和運暉河伯受職土神呈瑞先農協力則  
民受嘉生邦本盤石庶乎 皇心載寧百工惟休而  
神之時薦歲祀亦得世享乎報酎矣謹告

祭白侍御文

於乎哀哉先生之才修能瓌負紉繹不窮足以翊乎  
世猷先生之德媵養弗遷任道以朴足以追乎前修

先生之器溥饗不苛淵涵不察足以隘乎時儔抱節  
南趨經營帝丘盡瘁以事知殫慮周以王臣之匪懈  
固造物之所優而白簡方嚴丹衷肅露溘異化而載  
休意者至人之不恆美忌多取俾英華之奄收意者  
帝愛厥才云徵記乎王樓意者悲氛壤之迫阨軼九  
垓凌六氣渺恬愉而上浮於乎先生人生過隙日月  
幹嬪誰其能留先生之獨留者芳聲茂績洋洋纒纒  
與正氣而並道夫何憾哉然而攀輻執紼薦醴旅蓋  
愴愴而弗忍舍搖搖而若何求殆我同事者之所私  
不能不臨秋颼而披淚聆冥幢而寄憂也尚饗

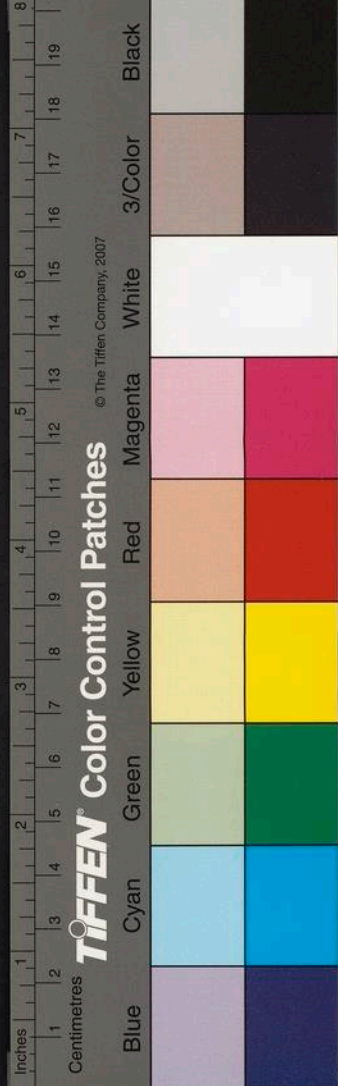

禱雨文

工有常憲帝有顯澤赫赫乎命用正厥德嗟嗟楚方  
歲不順成匪水則旱民鮮嘉生天之不吊實民之尤  
民亦何知召之有由惟予群工靡修多闕適見於天  
開右弗屑火炎南陸東井裂光靡稼不萎靡草不黃  
淫陽鬱蒸札瘥有作施舍徬徨鬼神迺索神靈合天  
民命依神敢縈敢告暴衷具陳庶寮既禱申之庶長  
降物展悃神若莫享惟神孔章淑慝是司工有弗率  
神鑒勿遺弛我民罰濶以膏液興雨祁祁紆憂舉阨  
小民不咨庶正載安神亦表靈含煦之寬尚饗

謝雨文

天心仁愛施無棄物神享惟誠非馨黍稷民之多艱  
歲事蹇逼吾工弗逮策勵罔克敷衽陳詞用靳龐德  
皇靈不遠降鑒頃刻灑以甘露沈我沴域蒸藜歡呼  
懸解焚炆俯循何修奄受歆格神實秉鈞恩威莫測  
惟神終惠閔茲孔棘江澤沛仁有流無塞時雨時暘  
司命任職有生熙熙有穡疑疑民工並休邦本是翼  
尚饗

祭陸儼山宮詹文

桐與先生產唯限於一水道寔契於同源相聞於非



TIFFEN Color Control Patches

© The Tiffen Company, 2007

Blue Cyan Green Yellow Red Magenta White 3/Color Black



角之年受知於場屋之雅洵沫於風塵之鄉邂逅於  
雲龍之會悲涼於離別之秋馳情於魚鴈之托期我  
以遠大翊我以高明屬我以愛子示我以胷臆真道  
義之師友也桐茲抱痛海廬念及交游誼分雖夢寐  
食息未嘗不在儼山方期天啓佳辰再從先生之躅  
覲德金相聯班玉笋相引相翼攄愚誠以上報 天  
子下宥宿學而先生已矣且柰何哉意者天下之至  
寶爲造物者忌不欲久在人間邪抑造物者有意於  
先生故嗇其終以留未罄之休於後人邪嗚呼海澗  
天長瞻望何及徒有腸切聲吞遙對南雲耳祇遣一

鴈身羈心越哀哉尚饗

祭曹邦彥戶曹司務文

嗟乎先生於吾輩同登南圻丙子賢書計於今餘三  
十年矣日月代嬗亨屯異遇生死殊塗回首疇昔共  
醉鹿鳴連翩白下之英屈指落落如晨星秋葉存者  
幾何幸而先生筮仕地曹羽翼邦儲吾輩三四人亦  
各以薄秩合簪京署論交話舊少罄平生而先生詎  
云舍我而逝爲情當何如哉念先生學醇行篤言訥  
貌溫惴惴小心不讐桀黷累資積勞已五六稔大夫  
清陟例在旦夕先生奄爾遘榮靡終後祿天之報善



TIFFEN Color Control Patches © The Tiffen Company, 2007

Blue Cyan Green Yellow Red Magenta White 3/Color Black

東洲集卷之十一  
六  
人固若是耶意者天於善人生食其報不若死昭其名享厚其躬不若慶垂其後先生蓋棺之秋名卿碩士僚友鄉曲莫不哀哀嘆息羣誦宿賢而令子以奇雋之器尋魁鄉薦是先生之令聞益章芳緒有托彼蒼者之報善人未謂不豐且遠也斯可以瞋目矣桐等醕羞展悃感倍恒情追叙久要實勞心曲哀哉尚饗

祭蒲亭文敏公墓文

門生桐等謹奠于文敏李公之墓曰嗟乎先生之成就吾儕也或擢秀南圻或連茹冀北媿爨下之九材

幸兼收而並蓄先生之教育吾儕也開我途端我法程實恩同乎骨肉豈誼止於師生先生之俯愛吾儕也弛嚴範而色引展情欸於燕語坐春陽於藤軒剪丙夜之蓮炬念師門之睽離紛宦轍而不齊曾歲月之幾何成求訣而長遺嗟乎先生玉粹金昭祥麟威鳳逸韻清標 聖朝梁棟往牒爬羅於蓬觀詞鋒景煥乎仙瀛未屑於絺章繪句才兼夫錢穀甲兵鈞秉台衡羨調鼎鵠時屬望乎弘摠 帝有瀕于亮采夫何彼蒼奪我哲人匪小子之私戚關世道之亨屯桐等過董墓而生悲媿玄塚之莫助悽橡隧之秋風

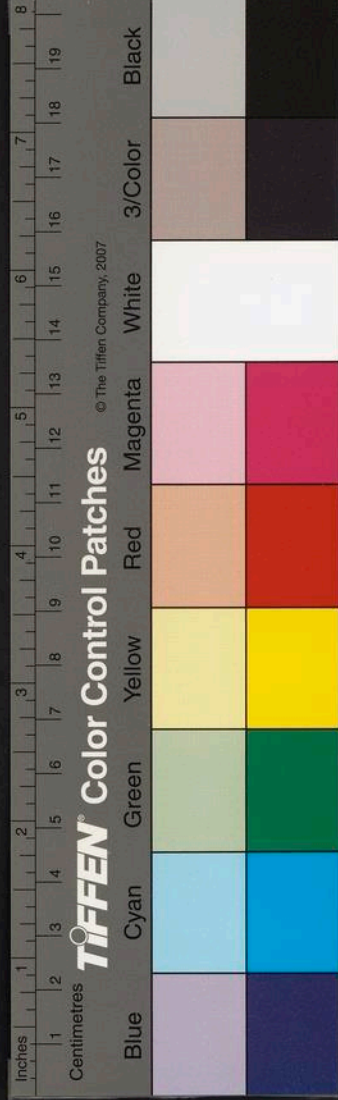

東坡先生集卷之十  
嘆楷林之朝露德深感倍詞切心馳椒栗肅獻神其  
有知

祭周白川太宰文

嗟乎先生之不可作也真邪非邪英靈正氣今安歸  
邪念先生之風範修髯皓髮雙睛炯然神采整峻動  
履便旋群以爲天下之慶必求其年奉瞻未幾胡云  
已矣誰能舍旃先生學醇而古蚤涉道涯靜而有養  
介而不華諫垣抗論臺憲繩邪放歷中外一節無瑕  
蕭然靡橐尺寸莫加是之謂有爲有守知有國而忘  
其家先生才長而毅行篤而純振振君子蹇蹇王臣

克敬克戒攄悃一人夙興夜寐獨任苦辛旌別淑慝  
盡瘁以淪是之謂奉公委質知有君而忘其身先生  
之未秉銓衡也公論攸歸望之如渴既拜新命也興  
情翕然朝野共悅彼蒼者天胡福之而遽歿予之而  
尋奪凡厥有知孰不爲之歔歔哽咽况在同鄉舊愛  
情何能遏嗟乎有酒旌遠有敬旌鄰聊寄哀思神其  
弗吐尚饗



TIFFEN Color Control Patches

© The Tiffen Company, 2007

Inches 1 2 3 4 5 6 7 8 9 10 11 12 13 14 15 16 17 18 19 20  
Centimetres 1 2 3 4 5 6 7 8 9 10 11 12 13 14 15 16 17 18 19 20  
Blue Cyan Green Yellow Red Magenta White 3/Color Black

東洲集卷之二十

Vertical columns of handwritten text in a traditional Chinese style, contained within a rectangular border.

東洲集卷之二十

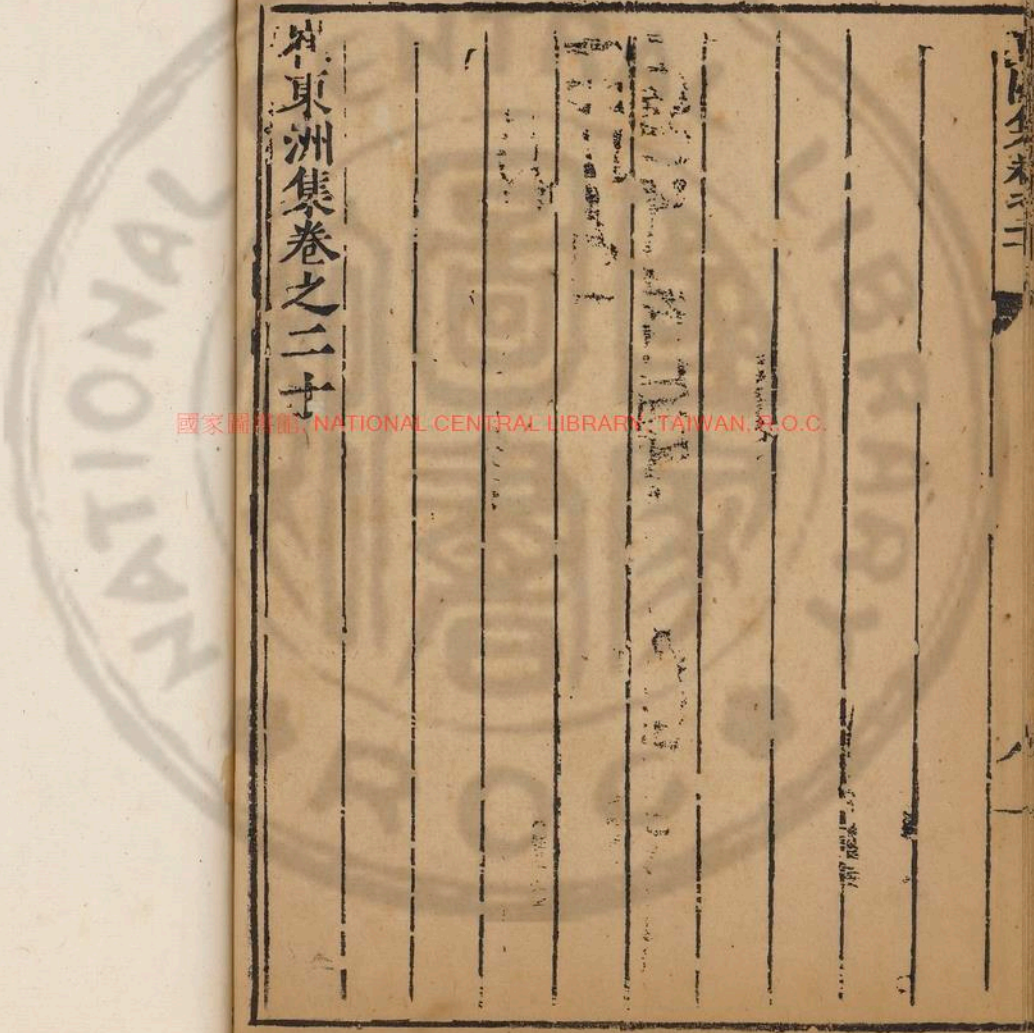

國家圖書館 NATIONAL CENTRAL LIBRARY TAIWAN P.O.C.

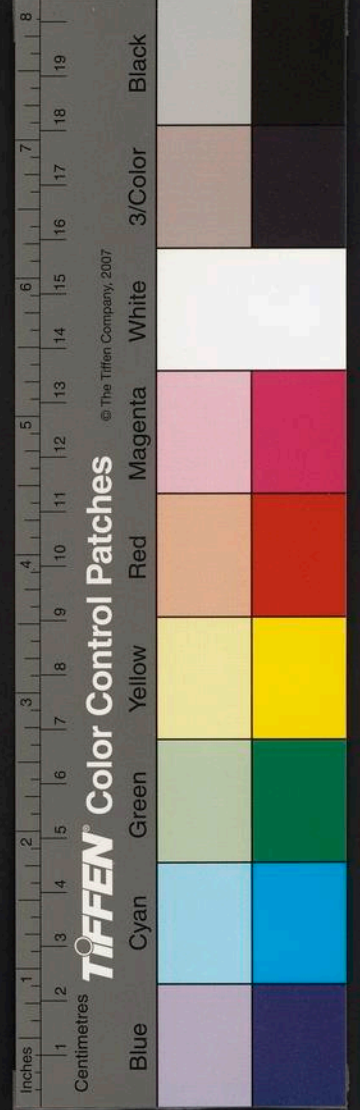

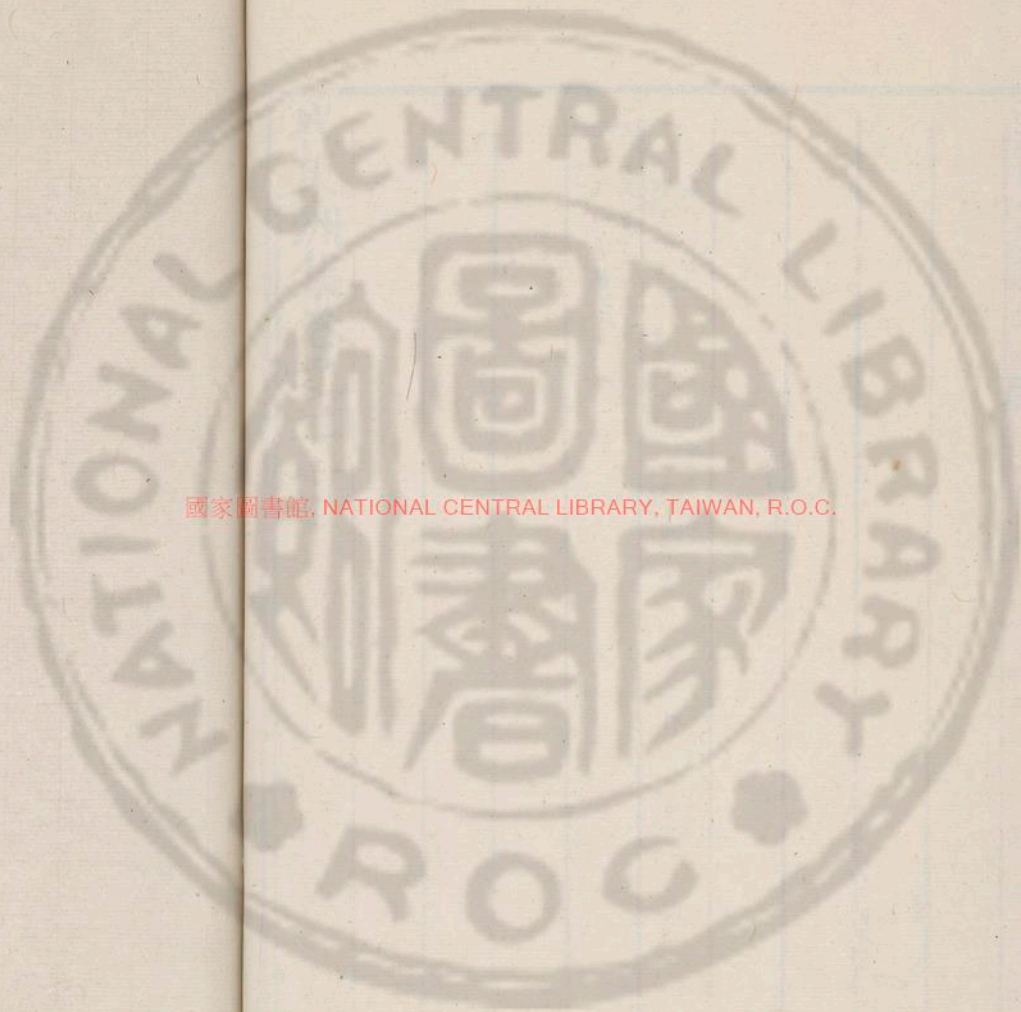

國家圖書館, NATIONAL CENTRAL LIBRARY, TAIWAN, R.O.C.

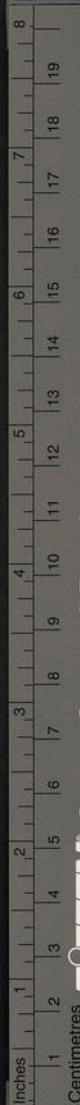

TIFFEN Color Control Patches

© The Tiffen Company, 2007



國家圖書館, NATIONAL CENTRAL LIBRARY, TAIWAN, R.O.C.



東洲續集

上

國家圖書館, NATIONAL CENTRAL LIBRARY, TAIWAN, R.O.C.

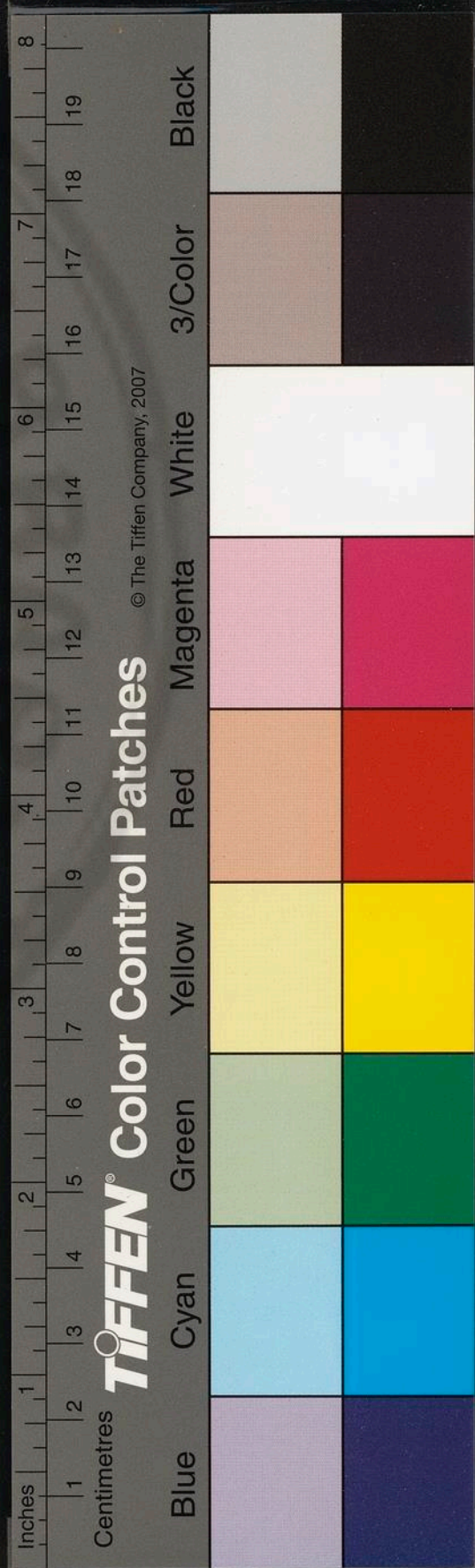

九

Handwritten text on the left edge of the page, likely bleed-through from the reverse side.

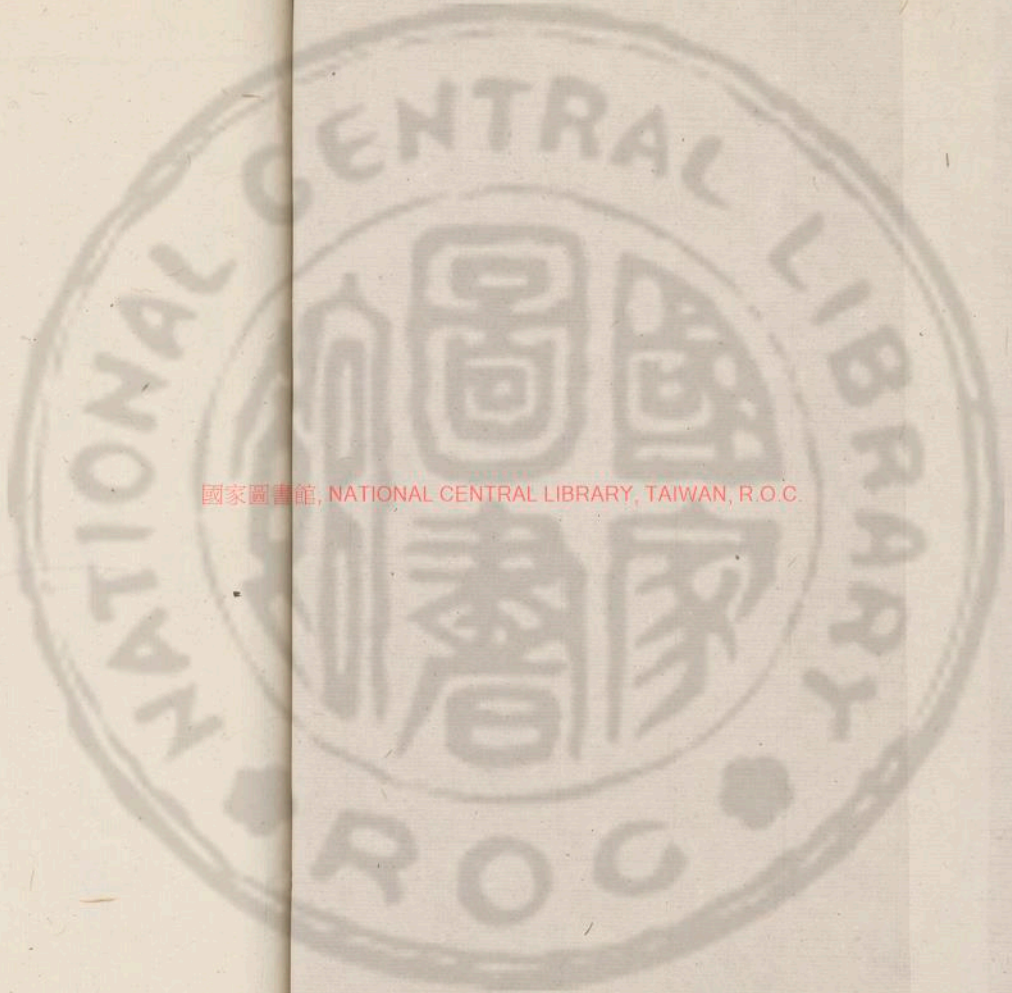

國家圖書館, NATIONAL CENTRAL LIBRARY, TAIWAN, R.O.C.

3153681 109

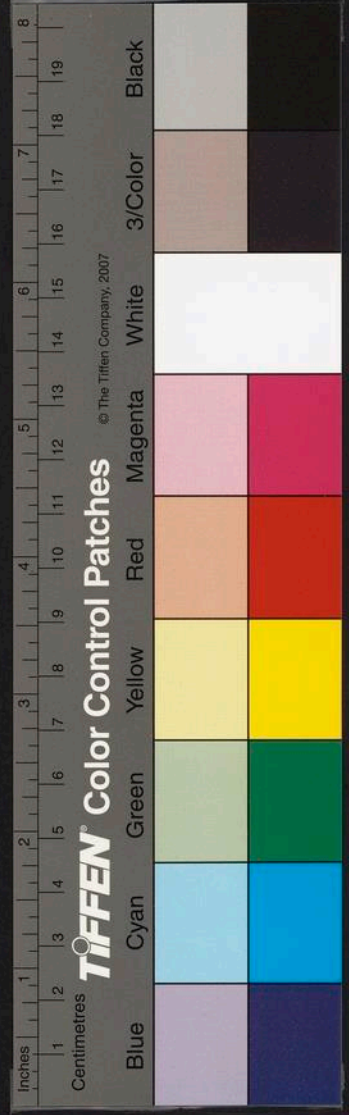



宗伯... 大梁曹子  
 梓之舊矣先生為當時名公文  
 章事業窺姚姒而並伊周固海  
 內人士所欲即其言而識其賢  
 者愛而傳之猶一曹君已耶哲

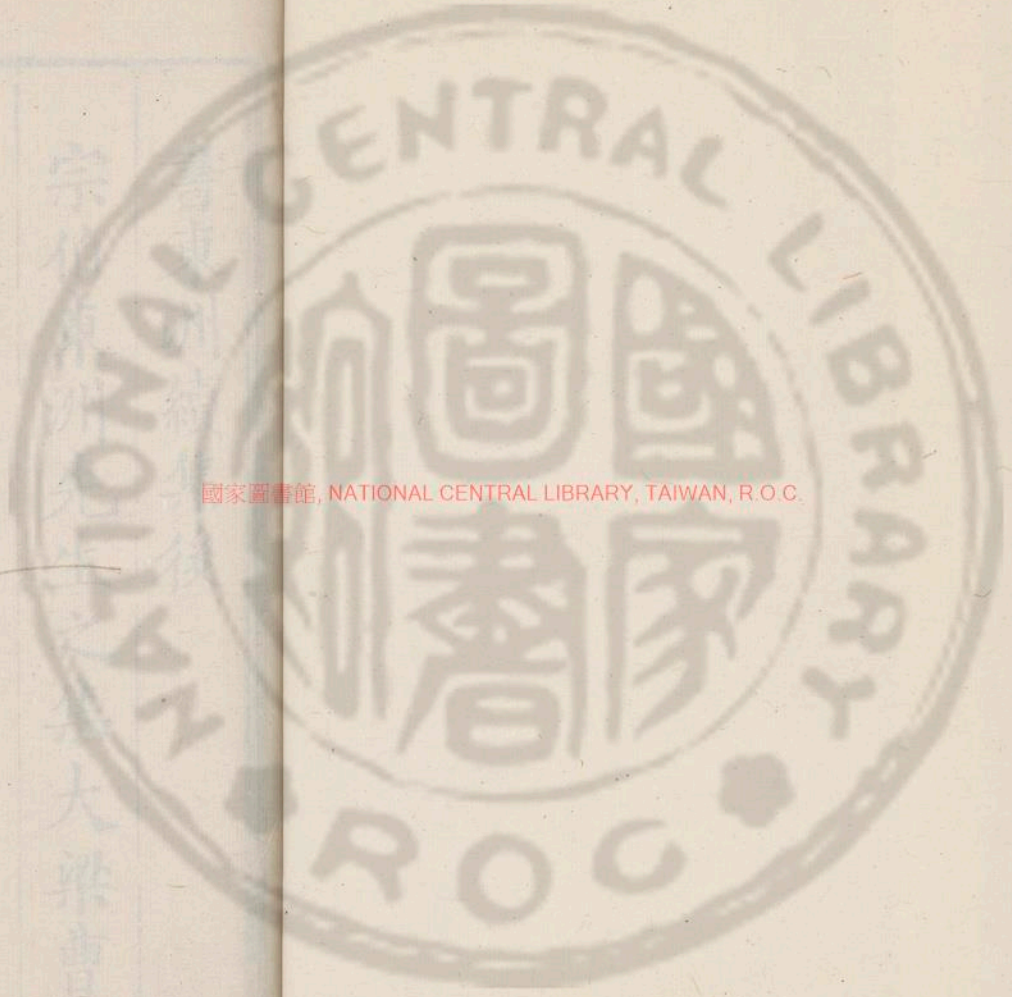

國家圖書館, NATIONAL CENTRAL LIBRARY, TAIWAN, R.O.C.

3458681 v.9

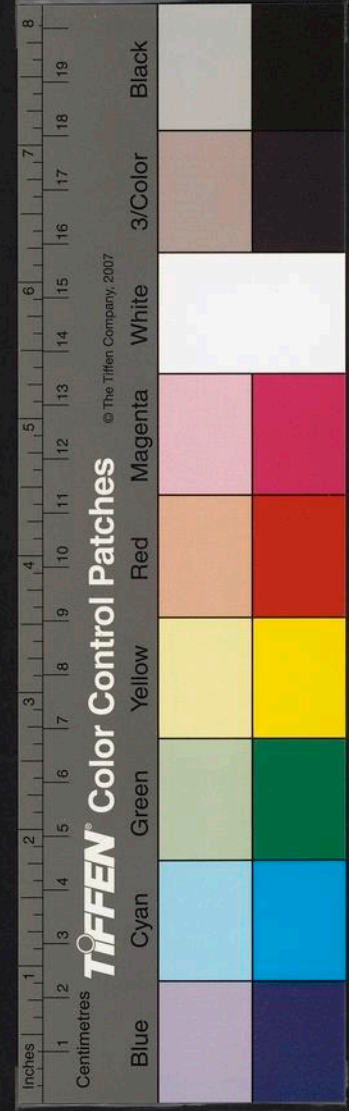

書東洲續集後



宗伯東洲先生之集大梁曹子  
梓之舊矣先生為當時名公文  
章事業窺姚姒而並伊周固海  
內人士所欲即其言而識其賢  
者愛而傳之獨一曹君已耶哲

東洲續集後

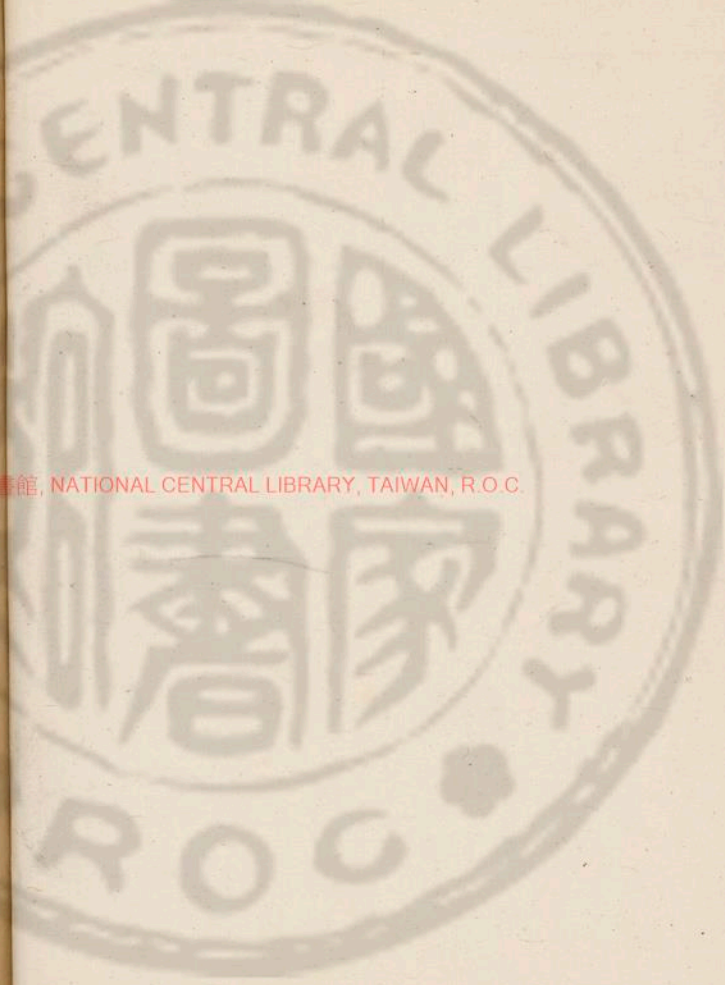

國家圖書館, NATIONAL CENTRAL LIBRARY, TAIWAN, R.O.C.

92 1828746



也下里巴人生于先生及第之  
年當在髫鬣常慕公之時義而  
興焉思一立公之門而觀其大  
自謂難矣迺今以職事來揚方  
欲遨遊海門以觀於海而公以  
避寇適至因探珠璧于趙魏而

得茲集焉然先生吟咏日富老  
而益神近時所著又復成帙間  
因索而讀之續而刻之詮次於  
前者始條理也增廣於今者終  
條理也先生文學之大其備是  
乎天下後世其將珍傳于無窮

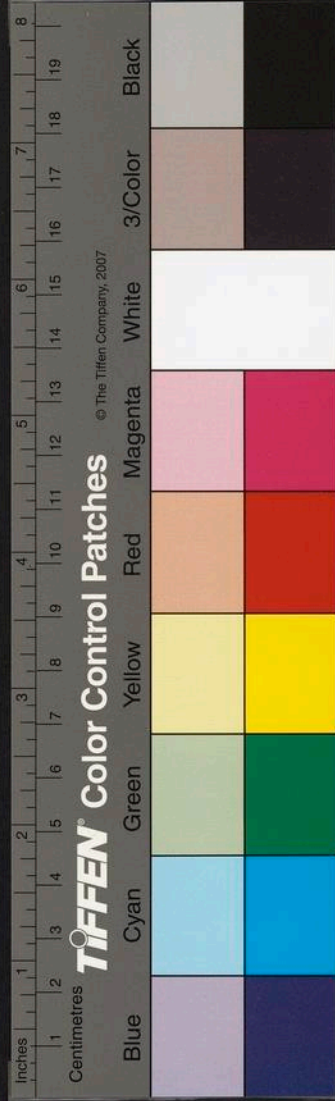

也巳

嘉靖乙卯歲仲春朔日

賜進士出身承直郎南京戶部主

事漢嘉周希哲謹跋

東洲續集目錄

卷之一上

五言古詩

贈石山陳廣文

別張少南歸蜀

次葉竹西邀予洎凌劍山登高

次葉竹西秋興二首 構居揚城述懷

山遊

出郊訪故人

別程松溪

訪岩洞羽士

讀書

憶故廬

庭景

秋夜坐庭樹

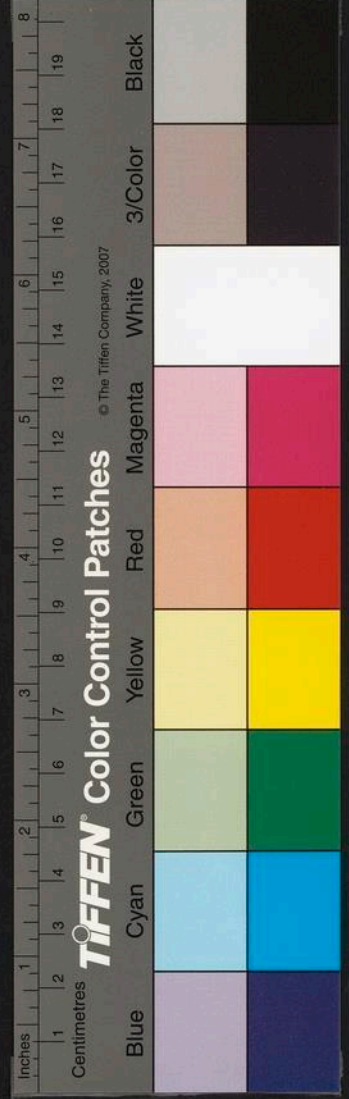

病中負燕遊約

荅湛泉翁寄書并圖刻

行園

喜雨

荅鄰父

遊僊十首

客至

次省庵夏日閒居韻

七夕詠牛女

問駙使

七月望夜翫樓月

七言古詩

息齋竹

嫦娥抱玉兔圖

羅漢把蓮花圖

壽孫桃源

張侯贈古劍歌

醉舞歌

山水圖

風樹嘆

錢玉山東歸狼山

羲之觀鶩圖

泗漚圖

黃墩封君壽意圖

紅梅圖為明崖臺憲題

仲昭竹為葉生題

海鷹圖

陶雲湖萬菊圖

NATIONAL CENTRAL LIBRARY, TAIWAN, R.O.C.

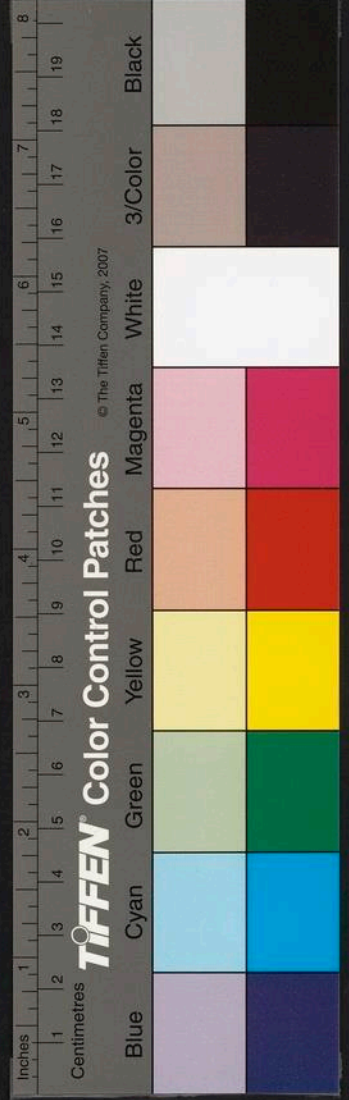

五言律詩

過江子書屋

再答江子

答王端溪宗伯見懷次韻二首

用前韻答葉省庵沈艾陵二年兄二首

方石橋用端溪韻贈予次韻二首

次石橋見贈韻二首

次沈艾陵詠庭花三首

海棠

竹庭鶴

風折竹

夜坐

寺飲值風雨

同王內翰觀雨竹

國家圖書館, NATIONAL CENTRAL LIBRARY, TAIWAN, R.O.C.

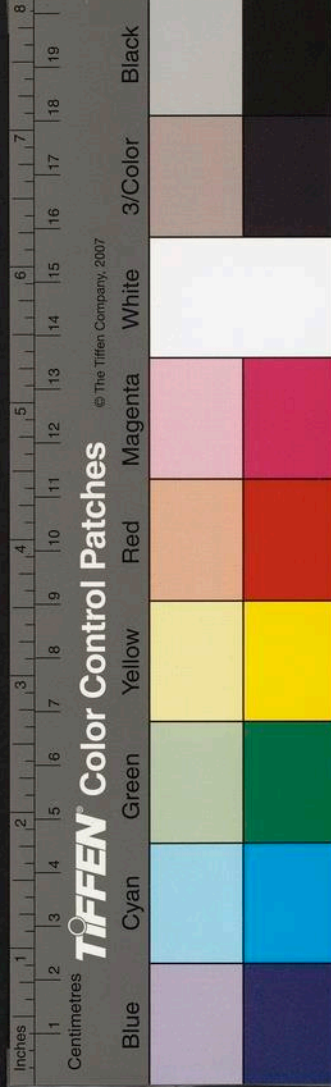

夏... 卷...

苦雨

雪夜見月

暮秋對菊有懷

同隣翁過謝山人

五言排律

平寇二十韻

送曹貞庵七丈令賀縣

月夜庭坐

歲暮感懷簡葉沈二同年二十韻

夏州續長目錄

國家圖書館, NATIONAL CENTRAL LIBRARY, TAIWAN, R.O.C.

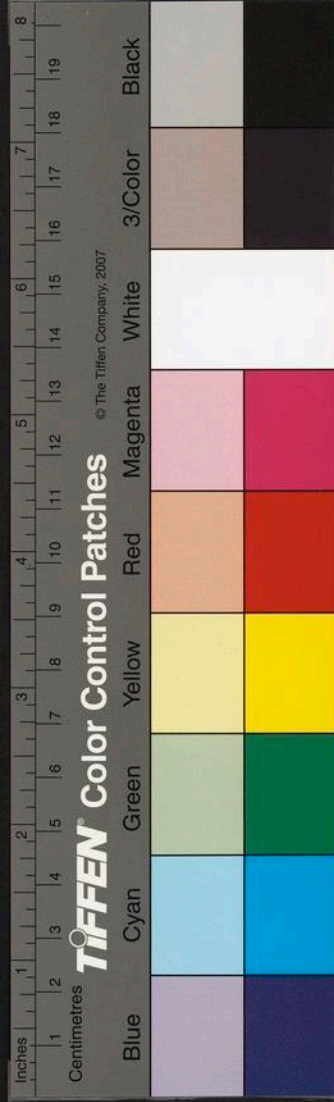

七言律詩

歸隱聞龔何二中丞薦

壬子新正試筆

遊陸山人園林

中秋夜酌

後園種竹

通城十友釀飲予奉謝一首時避寇寓通

遊曹子貞園亭用前韻

通友邀登狼山四首

寇退東歸凌劍山贈芍藥二本戲謝一首

九月移牡丹

九日修庭菊志喜

壽邢尹

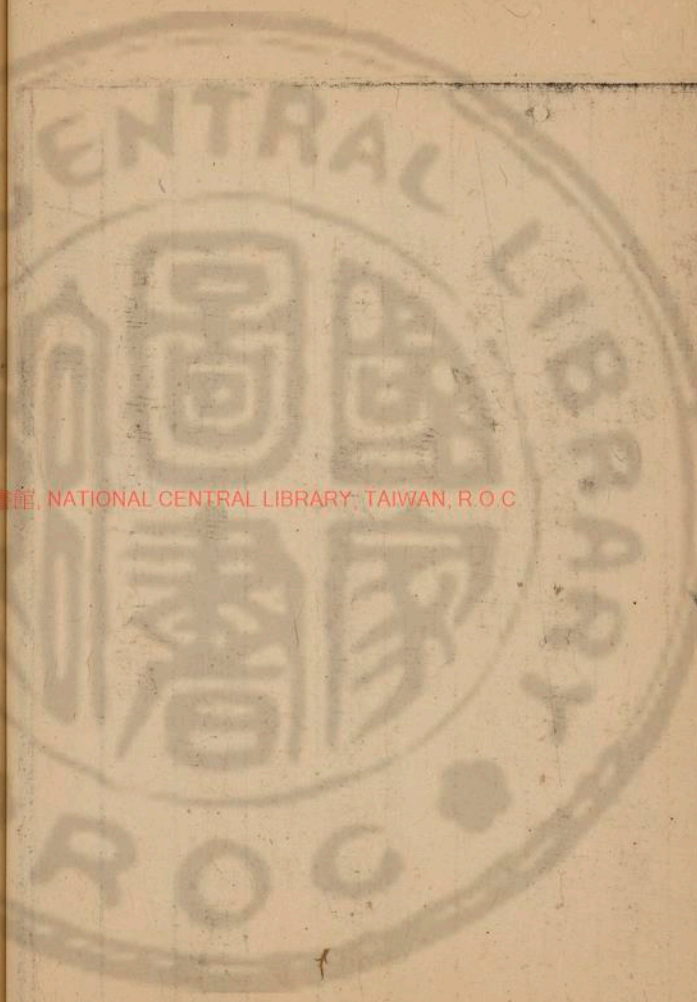

國立中央圖書館, NATIONAL CENTRAL LIBRARY, TAIWAN, R.O.C

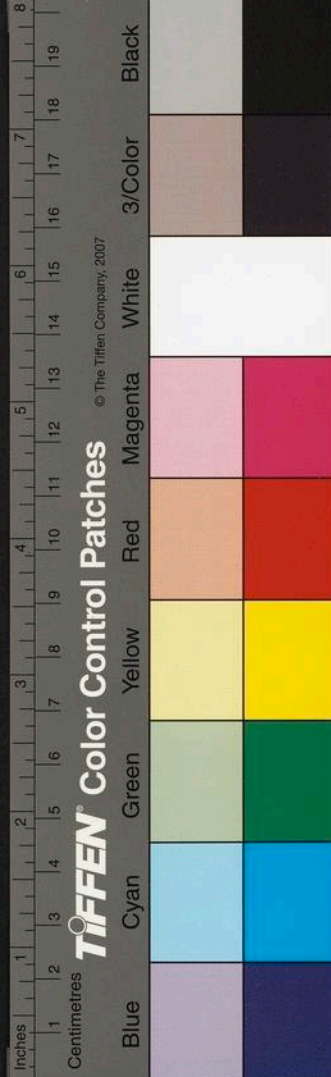



遊蔣東瀾侍郎南園二首時避寇寓揚

賀自湖郡守蒙功賞 七夕有感

次沈艾陵惜雨韻

中秋十三夜雨張容庵宅燕集

十四夜庭酌見月

十五夜周迪齋部使邀飲天寧寺無月二首

會半洲張司馬

周迪齋主政索金雙壽卷

九日葉省庵邀登功德寺閣

是日移席大明寺

登歐陽文忠公平山堂有感堂在大明寺

九日鄉友約遊瓊花觀以有別約不果赴

北來寺有感寺近驛道為餞送所

柳塘周尹邀飲天寧寺二首

羣公醵飲予於法海寺

郝寅樓南園訪王翰吉

天寧寺秋夜燕集 瓊花觀無雙亭

再登功德寺閣 再遊西山諸寺

再題歐公平山堂 謁董子祠

謁文山先生祠 三先生祠

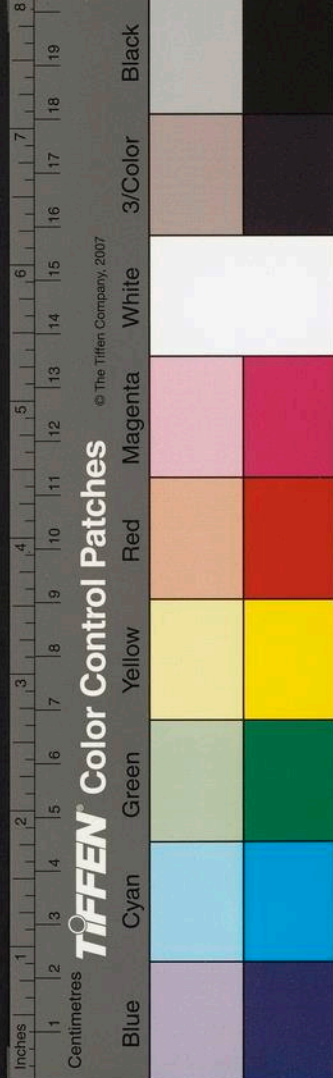

蔣公生祠

再登平山堂

火文津宅燕集觀菊

迷樓子扁曰鑑樓

賀張兵憲平寇晉秋

遊山寺尋隋宮故處

乙卯元日次沈國丞韻

燈夕讌會二首

同諸老遊何紹莊園亭

送周主政還留都

次吳郡守逸歐公平山堂登觀音閣韻四首

七言絕句

題邢子小畫

題蘿巖崇義集二首

蜀山登眺四首

書蔣司馬南園屋壁二首

謝葉桂巖送菊四首

胡南塘黃菊圖

又紅菊圖

題錫潘士興扇

題紀墨庄扇



TIFFEN Color Control Patches

© The Tiffen Company, 2007

卷之七下  
序

賀陳石山邑博被臺獎序

壽濟川張徵君序

送行埜游大夫入 觀序

賀張母壽登百歲序

賀耿西周廣文序

賀游行埜兩荷榮獎序

壽九臯孫大夫序

賀徐節婦崔氏壽七袞序

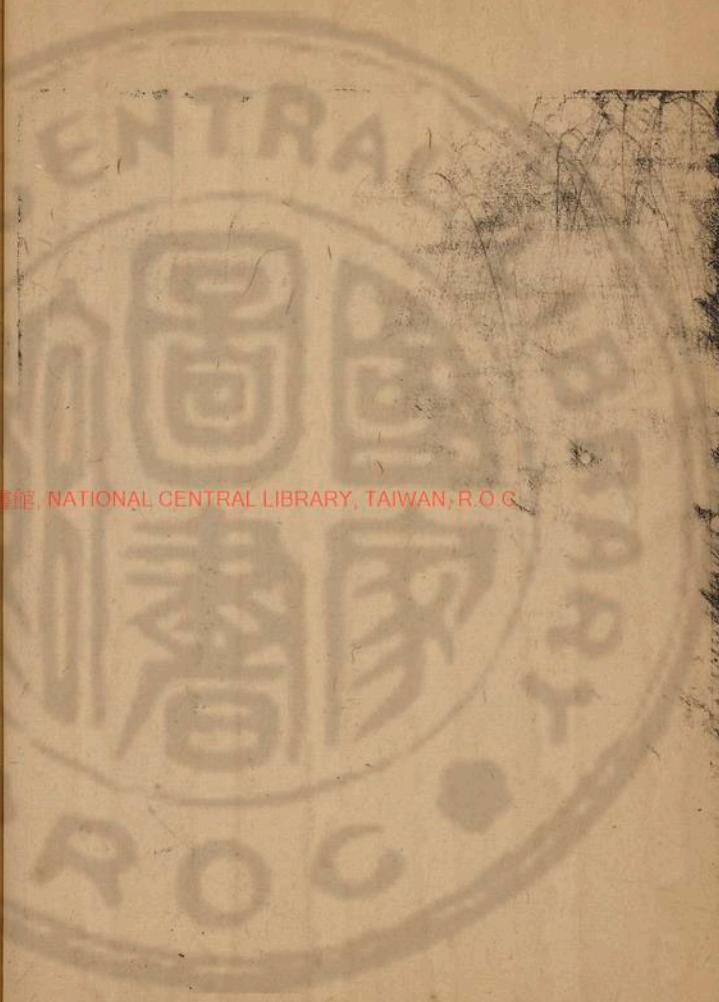

東州覽表目錄

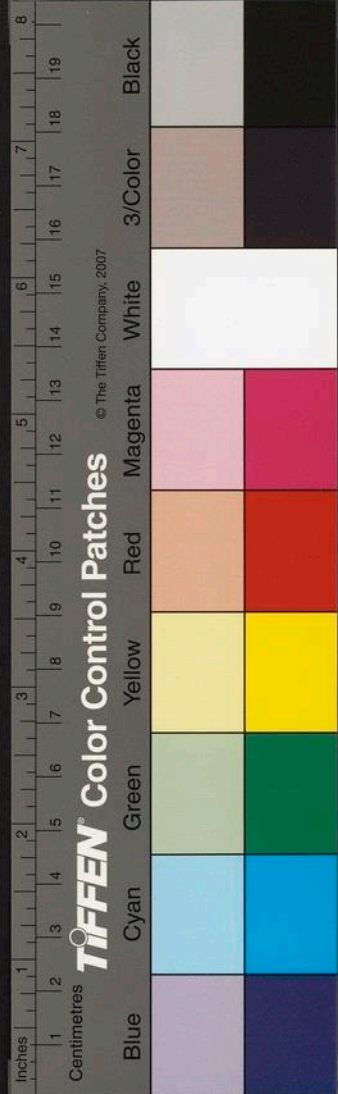

夏均集  
賀自湖吳大夫德政序  
賀自湖郡守政教兼修序  
送抑隅劉大夫守思南序  
賀周黃墩先生偕魏安人齊壽序  
壽自湖吳郡守序  
贈汪栢亭僉憲陝泉序  
賀明崖張大夫奏功荷寵序  
送陳石山典教臨川序  
賀自湖吳大夫奏功膺賞序  
叙二程道脉帙

賀澹泉鄭中丞晉貳天曹序  
賀晉齋馬侯壽七袞序  
叙岷山一派圖  
賀葉默庵壽六袞序  
賀游君拜銜金吾序

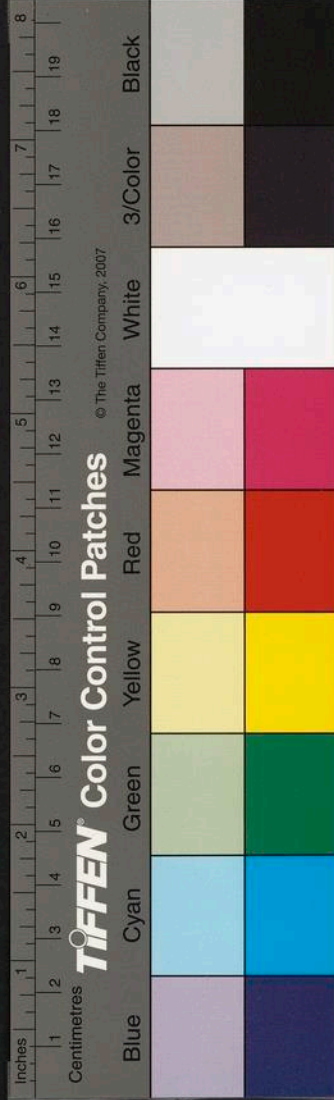

賀澹泉鄭中丞晉貳天曹序  
 賀晉齋馬侯壽七袞序  
 叙岷山一派圖  
 賀葉默庵壽六袞序  
 賀游君拜銜金吾序

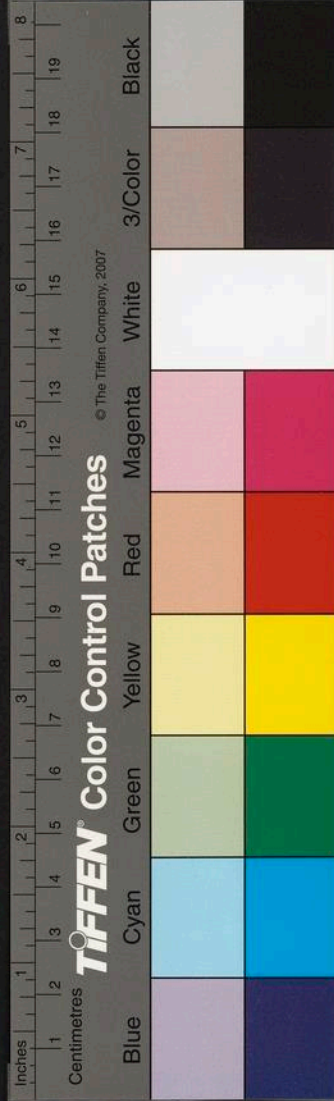
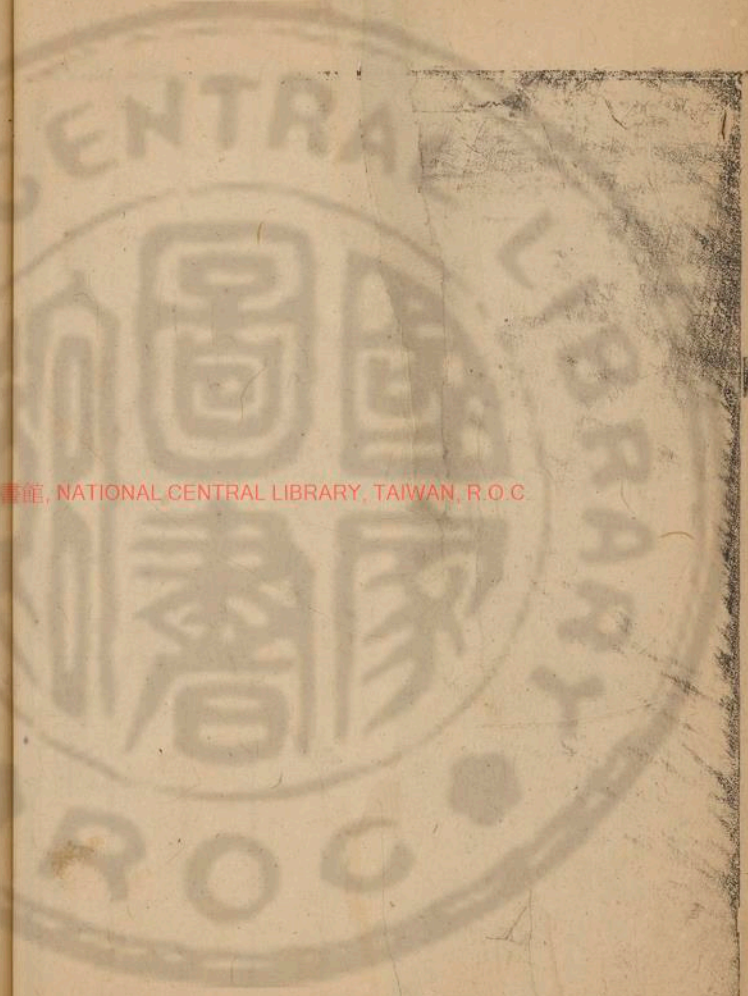

記

唐馬圖記

紀世義

竹西草堂記

修惟揚水關記

海門縣築城記

重建尊經閣記

建義勇武安王廟記

郡博李秋潭去思記

兩淮轉運司題名記

泰興縣築城記

國家圖書館, NATIONAL CENTRAL LIBRARY, TAIWAN, R.O.C.

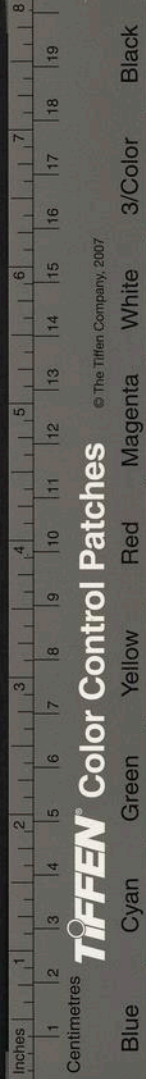

墓銘表

太學生錢明夫墓誌銘

歐村陳君墓誌銘

國學生錢瓊田墓表

明進士文林郎東川李君墓誌銘

明故庠學生崔東山墓表

明勅封徵仕郎中書舍人東湖張公墓誌銘

明興府典膳春田潘君墓誌銘

國家圖書館, NATIONAL CENTRAL LIBRARY, TAIWAN, R.O.C

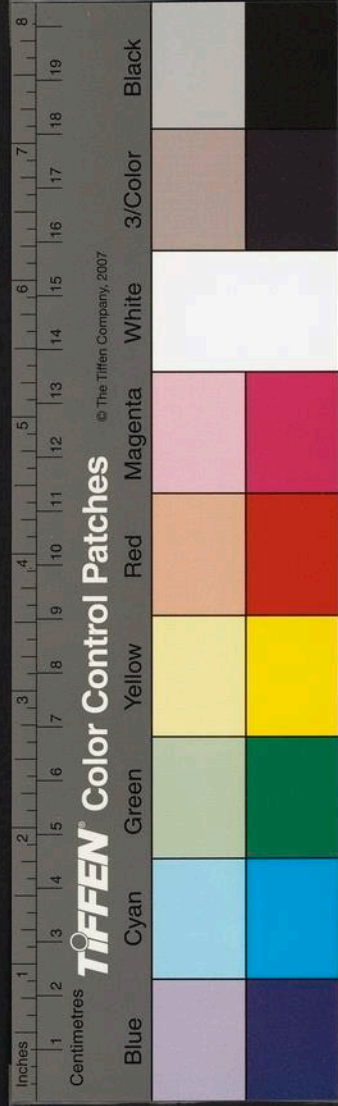

雜著

讀仲桀林歸養牒

書孫氏瑞雲記後

題介第格望雲樓

評東臯殿子詩

御街行詞贈明崖

題李君南田像

東明讀集目錄

NATIONAL CENTRAL LIBRARY, TAIWAN, R.O.C

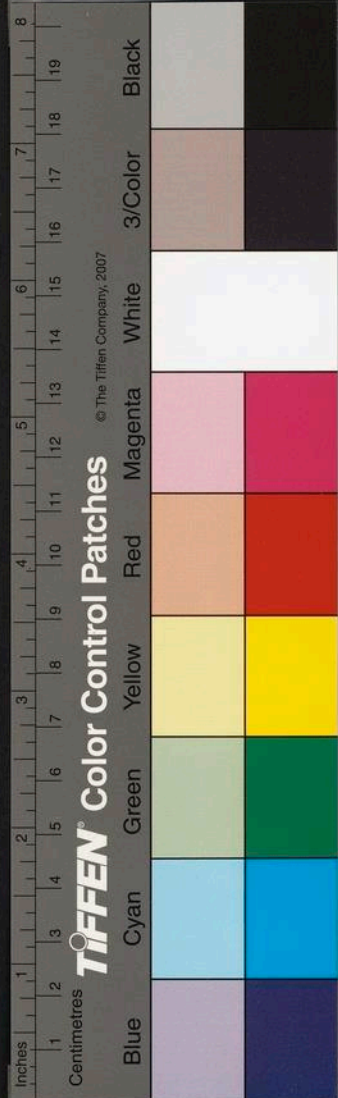



東洲續集卷之上

維揚崔桐撰

竹西葉觀

艾陵沈珠

同校正

五言古詩

贈石山陳廣文

海壖鮮塵軌  
儒宮鬱雲征  
中有君子廬  
跡與賢聖并  
春草碧虛牖  
平川澹前楹  
橫經侶時彥  
談道聞希聲  
靜修行獨古  
營寡情自清  
瑩然白璧姿  
而遺物我形



國立中央圖書館, NATIONAL CENTRAL LIBRARY, TAIWAN, R.O.C.

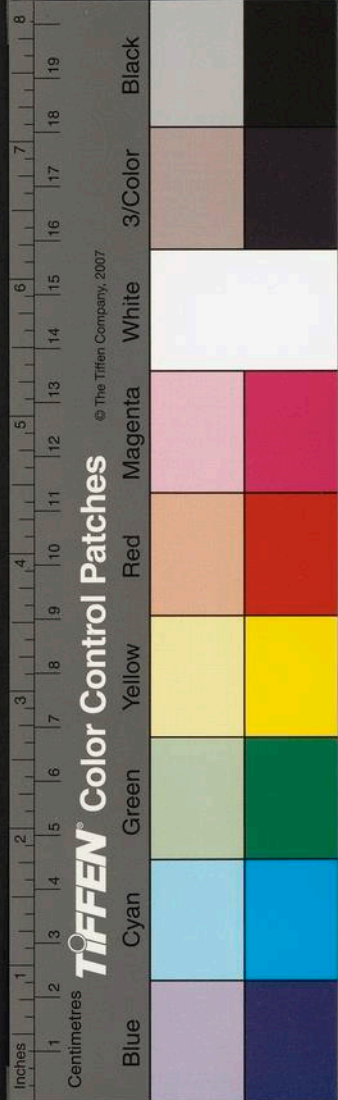

中美藹餘馥薦者揚令名英華已遐邇達人守其貞  
披襟桃杏風况有雛鳳鳴所求在明德庶以貽後生

別張少南歸蜀

南軒有芳裔雅韻欣無度分符東海隅道阻行多露  
懷哉鸞鳳姿而與鷓鴣忤素絲雖易濡白璧良如故  
晨昏風木情夢寐雲山路飄然千仞翔安惜卑枝寓  
錦水汎清流眉峯振高步著述草亭楊吟酌花溪杜  
翻思昔見君猶恨得君暮分手忽睽違神交是何處  
悠悠萬里心漠漠春江樹

九日葉竹西邀子洎凌劍山登高

海客芳意多未倦尋幽躅况偕同心朋言采山中菊  
九月風氣佳碧草尚繁縟出城十里遙便覺謝翥俗  
縹色藹叢林晴光滿川陸冥登龍象宮頰仰得奇矚  
楚旭盪瀛東吳山對江北城市鬱煙霞村墟散樵牧  
縹緲眺雷塘荒涼慨空谷迷樓失層臺瓊池湮九曲  
薦芹六一堂清風良可掬爰誦三妙詞斯人那更復  
魚鳥亦高深浮生胡踳踳賴有五泉寒吾纓聊可濯

次葉竹西秋興二首

朔風飄涼颺天高亭榭清冽泉澹浮景佳樹吟秋聲  
歲川感雙鬢黃金不可成雲山勞悵望河漢故縱橫



TIFFEN Color Control Patches © The Tiffen Company, 2007



藉子舒吾抱華章珠玉生

霜露萎庭綠曠然炎溽空歌君清商調感我離思中  
翹首觀風使傷心閔雨農煩襟抱晨夕岐路况西東  
願子共明德何嗟阮籍窮

構居揚城述懷

瀛海歛鯨翻鼓輦溷閭井幽潜淮海南小築魁駝嶺  
齋虛賢聖隣地峻煙霞冥砌蘭凝幌香墀草映簾靜  
琴基石上聲篔簹月中影稅駕恍如歸棲心退而省  
間有剥啄煩聊得全埃屏耿耿時軫懷曠然仍自整

山遊

抱瘵揜柴扉荏苒春已暮偶緣靜侶招言就芳郊路  
蹊遵迢遞岡林入青葱樹頗欣藉有苔未厭行多露  
佛宇敞登臨鳥道披雲霧千尋駭俯矚四望紆環顧  
鉢龍逐梵飛嶺鷲啣珠驚煙水混南冷晴嵐橫北固  
農耕塍壟隈漁唱菰蒲處心玄寂境諧景會幽襟悟  
促席翹盃遲斜陽未歸去

出郊訪故人

今朝好風日出郊問故人冥冥屋數椽乃在秋雲澗  
簷流萬壑水戶對青峰岑相親足魚鳥竹樹况多陰  
故人雅懷抱留客鳴素琴話玄白日靜意會濁酒斟

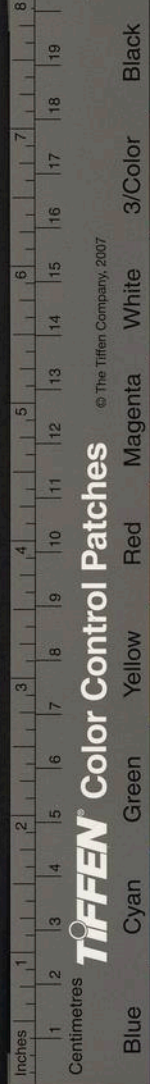

野吹入虛室新涼開我襟揮手別君去報之江海吟

別程松溪

武林昔見君鍛羽天路隔長安再見君萬里雲關關  
廣陵三見君欣欣好顏色借問何所之遙指東山碧  
山中絕凡囂宛是神仙宅冥霄敞玉堂金澗散瓊液  
眷言懷遠遊况有招隱客林壑夢不驚市城頭易白  
賤子聆好音曠然懷抱釋久矣厠迷塗茲焉悟多益  
挂帆忽云去佇立空歎息

訪岩洞羽士

爰茲玄洲靜攀躋琪樹林雲臺鬱寄吳玄液滴陰岑

洞中有靜者膝上橫玉琴載鼓鈞天山繼以芳樹吟  
始聽滌煩想再聽澄素心跡竒留不厭景遇樂難任  
但見丹丘敞何嗟白日沉只恐出門去雲深無復尋

讀書

侵晨起披衣短髮猶未束忽憶古人言架上拂塵麓  
麓啓喜得書浣手捧之讀悠然有冥會樂矣忘昏旭  
意倦且拋卷假寐聞亭北自省還自嗤垂白胡緘緘  
人生有老少義理無窮足不以此洗心何由軼凡俗

憶故廬

我欲遺俗累結茅蘭渚原雖云飛鳧縣何異白鷺村



雙橋夾流水五島帶柴門  
林坐蔭空翠泛濤尋海源  
睽離再寒暑歸與寤寐存  
菊松勞想像若月誰攀援  
佳期悵何定耿耿繫心魂

庭景

青陽已受謝佳賞滯飄蓬  
屏居對庭景宛似芳洲東  
柴門鎖虛寂琪樹蔭龍葱  
竹幽暮煙碧砌冷城月通  
積素動無垢象遺神自融  
坐遲命杯酒披襟延遠風  
掃軌抱雙膝何異山中翁

秋夜坐庭樹

庭樹鳴涼颺颺零秋早  
迎杯顥氣多月下清陰少

殘葉抱霜微跡枝寂啼鳥  
那堪蟪蛄吟聽之令人老  
病中負燕遊約

老子嬾出門良覲關芳會  
愁來改鬢絲病後驚腰帶  
歲月忽云頽江山空似繪  
緬懷報李言契闊揮金愛  
秋颺墟野涼還遲西郊蓋

答湛泉翁寄書并圖刻

我家東海隅君家南海曲  
懷賢歲蹉跎春草幾經綠  
何如大耋翁好音遙見屬  
圖披見乾坤書中叙寒燠  
我本支離人佺然異芳躅  
十年雲樹心萬里風神掬  
杖履欲追隨白雲渺空谷

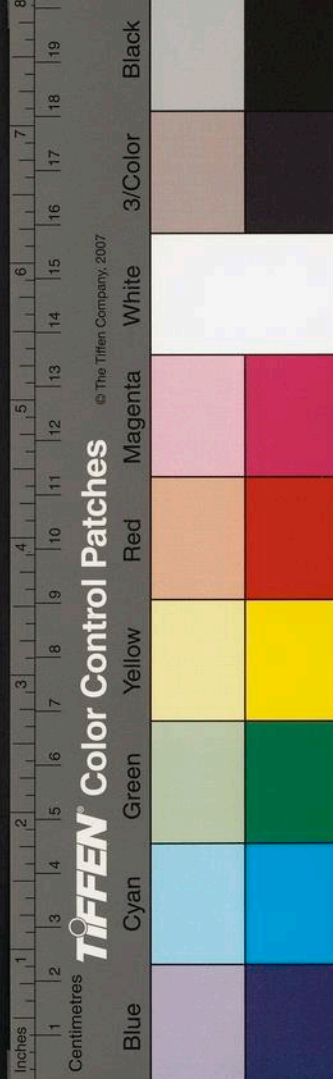

行園

構宇鶴田西雲林洲水曲出門携良儔步屨紆幽躅  
淑氣媚春姿偃仰堪昏旭浮沉羨池鮮瀟灑友風竹  
蕙草藉開尊澗泉供濯足雜英吐芳菲鶯語時斷續  
予本濩落流厭茲紛麗俗黃鵠豈馴禽白駒愛空谷  
藝苑謬登瀛太官虛給粟俯循玩歲年供奉慚啓沃  
偶爾謝華簪於焉製初服綴羽喜蓬棲几顛思淺暴  
願言黎庶安白首甘雌伏

喜雨

愆陽麗南土望雨冬徂春舉趾四之日吁嗟待哺人

襁褓挂空壁菑畚揚溷塵官租悵何給困蓄安足論  
哀哀方向隅藉我良守仁一禱玄昊格豐霖優萬畛  
鳩鳴綠楊外婦饁碧水濱伐鼓喧四郊踏歌呼比鄰  
豈云欣有秋况登麩麥新父母真孔邇樂只黎庶醇  
谷鄰父

閨月不出戶閉門春草青剝啄偶隣父曳杖過我庭  
贈我白雲調更貽濁酒銚酌酒話披豁執手數丁寧  
君非鑿坏者守已何太經人生豈金石寄跡如浪萍  
可清亦可濁半醉還半醒停盃載稽首願言鄰父聽  
僻性本骯髒寡偶仍零丁勞生苦役役吾馭愛冥冥

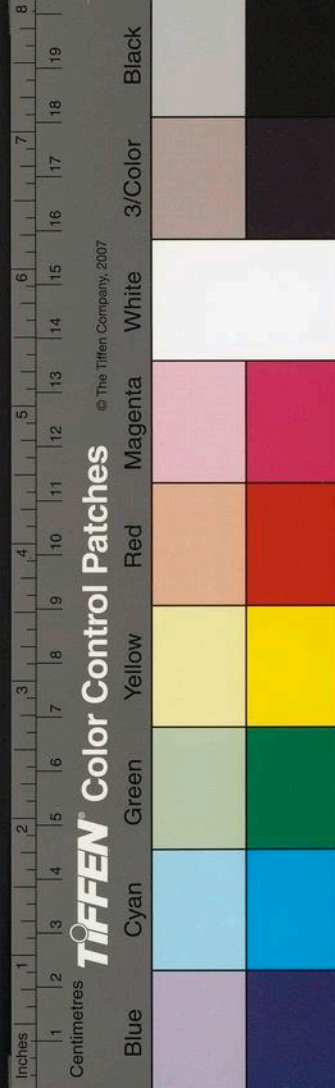

東洲續集卷之一  
未解動爲巧乃知拙者惺釣海愧無餌凡鱗安足醒

遊僊十首

一  
冥棲有羽靈鬱鬱清虛闕龍駟迴碧霞舉手捫日月  
攀芳芝圃英瑤池晞綠髮采采羊鬚珠漱齒三光液  
春秋任嬪謝寒燠自今昔桃都夜未央下方經幾劫

二  
翹跂玄庭駕次寥赤霄上閭闔絢朱光百靈駐龍鞅  
池籞麟鳳遊琅玕萬年長帝臺呼吸通叱咤風濤蕩  
點點數空區俛仰窅穹坎清濁隔仙凡誰能齊萬象

三  
仙曹絕浮翳城闕青雲埜龍葱琪樹林威鳳棲其下  
馭之凌十洲紫極神飈灑空洞玉壺遊濯足銀潢瀉  
乃知物外人脩然洗心者寄語區中倫無勞馳意馬

四  
幔綺冲佑巔鳴琫方諸側駕言會長春神州開壽域  
薦錦蛟人宮奏昉龍伯國列真誦紫霞金簡題丹刻  
皇皇喧鷗罷桂漿渥五色何用魯陽戈羲和長不曷

五  
軒轅有遐尚雅好弄雲煙六龍溘萬里問道崆峒仙

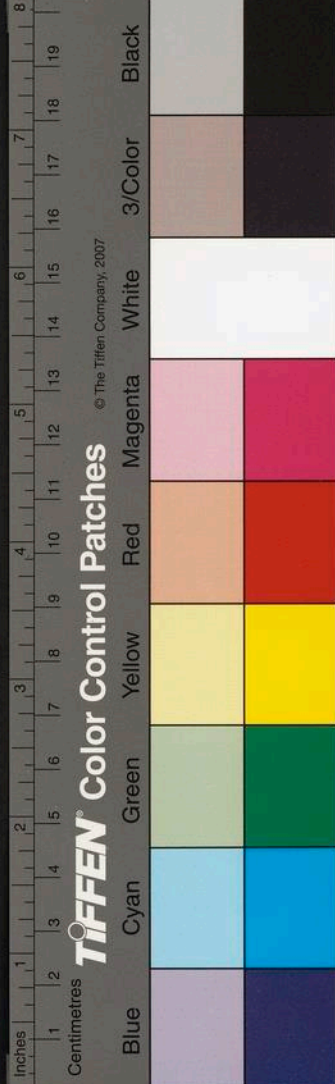

廣州集卷之二  
廣成豈幻侶而有至論傳勞形啓昧鑰存精昭秘玄  
靈筌帝衷悟吹萬遲其年鼎湖馭龍去誰云隨化遷

六

逍遙王子喬迢遞偕浮丘吹笙跨玄鶴翼以丹泉蚪  
飛飛駐嵩少玉宇黃金樓紫薇繁言笑萼綠佐遨遊  
冥窺九垓下蠕動等蜉蝣三山渺何處雲長不可求

七

吁嗟闐闐羣汨沒分埃裏何如鶴上仙豁落謝氛滓  
談真絳雪零拂塵青雲起風翔貫月楮波馭琴高鯉  
朝咀三景精暮摘匏瓜紫願言從之遊無令歲華駛

八

神仙豈不樂嗟哉丁令威去去遼東鶴千載始一歸  
陵谷幾高下伊昔閭里非乃知人間世燭如石火飛  
達人知義命引年甘息機取適有佳竟閉門春草肥

九

曠浪稽叔夜解識玉函書靈圖豈易登知隔幾塵塗  
長休未足侶石室迷雲居舍銀頻顧惜揮策漫踟蹰  
求玄阻去住爲白成齟齬需柳不復警終焉淪楫樞

十

我夢遊魯林忽登賢聖關俎豆禮周孔冠裳揖閔顏



Centimetres  
TIPPEN Color Control Patches  
© The Tiffen Company, 2007

Blue Cyan Green Yellow Red Magenta White 3/Color Black



東坡詩集卷之二  
天球偶河圖森列光爛斑羣靈顧我笑授以軼世丹  
含精有智水遐舉惟仁山稽首銘我紳縹緲歸人寰

客至

山翁閉門坐有客時登堂隱淪談德壽學士談文章  
翁也本踈拙好道未通方但聞往載言主靜德有常  
懋德必延齡玉蘊山輝光心聲豈糟粕中有精蘊藏  
嫖節鬪紛靡羣動日我戕抱疴乃問藥川竭流豈長  
摘采以離情究竟迷茫唐善慶非二物虛車殊贅肱  
充實信中美口耳嗟外揚所以賢聖徒名壽垂後光

次省庵夏日閒居韻

山居野陰合曲徑繞籬長習靜養玄默被襟對朝陽  
林虛澹忘暑花砌暗浮香好鳥響嘉樹珍鱗泳碧塘  
蘭茗裊叢竹空翠亦瀟湘列障擁吟榻疊石象雲岡  
地偏有遐韻情曠無它腸偃仰鮮疵吝南薰延夕涼  
悠然滌景遺無勞河朔狂

七夕詠牛女

商颺已被蘭涼雲澹凝樹閒除語砌蛩碧草團珠露  
翹首瞰銀潢迢遞天孫路微茫烏鵲橋冥漢鸞輿度  
經年兩地心今夕雙星遇悲緒暫成懽芳衷未傾訴  
佳逢豈緩期靈偶難遲晤欲別更徘徊褰幃幾留顧

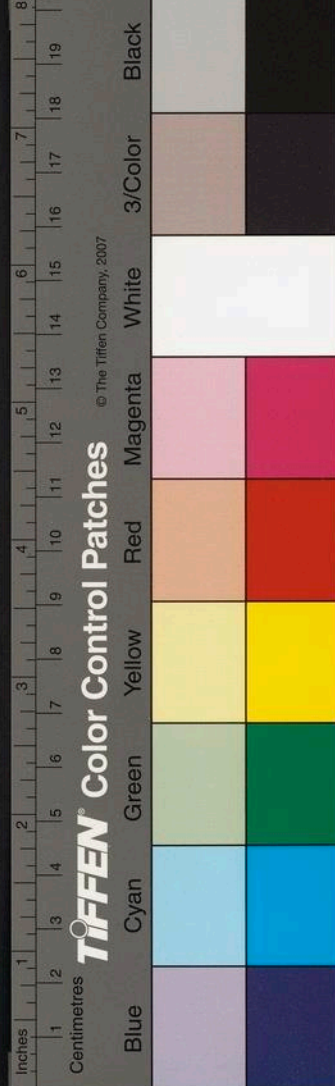

蕭條霧帳虛悽惻緘情素織錦不成章臨流阻重驚  
盈盈一水間望望相關處

問駙使

爾離東海濱出門今幾日島夷蝨蝟生官家禦何術  
城堦聞四奔傷心老與疾橫罹幾許人煨燼是誰室  
壯士甄獎無瘡痍竟奚恤駙使涕漣如語罷更申悉  
海岩縱鯨鯢天瓢沉稻秣外寇或可逃內寇鐵券密  
温戶寢悲涼疲氓啼枯桎老夫不忍聽攢念情如火  
謝使勿復陳書空徒出咄

七月望夜翫樓月

城角斷麗譙月出市塵滅登樓一以眺已滿嬋娟闕  
簾櫳既虛敞俛仰何超越遠岫碧煙沉近郊素練白  
燦爛搖星河參差辨樹石玉毫驚鵲翻金氣啼蛩切  
病辭杯酌諠靜覺襟懷適雖鄰闌闐區宛似山林潔  
悠然生道心良用我觀物乃知夜氣清真於旦晝別

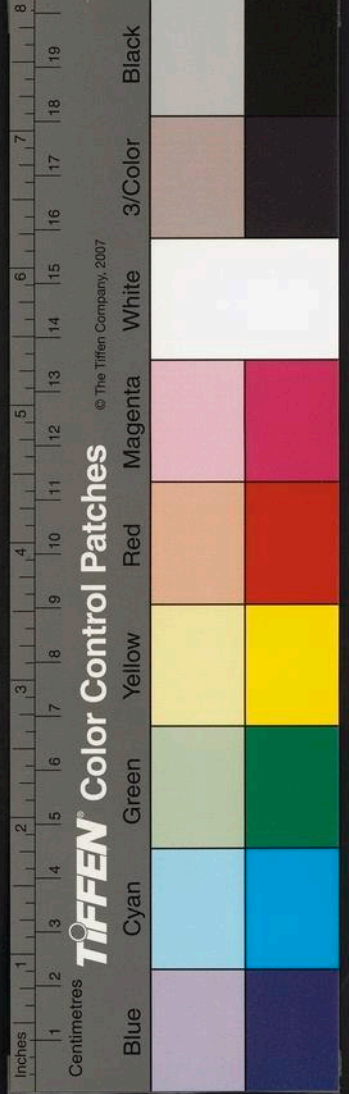

七言古詩

息齋竹

昔子吹簫過洞庭千頃琳琅入深竹拂袖歸來卧故  
廬便覺胸中塞塵俗偶訪江淹披此圖瀟灑風前一  
枝綠自是江仙調不凡移得湘潭置書屋徘徊妙契  
心神裏耳邊彷彿秋聲起怨瑟啼娥寂不聞分明半  
壁清泠水頓使炎歊失海天蜃霧狼零淨如洗聞雷  
只恐化作龍飛騰直上丹霄中

嫦娥抱玉兔圖

九閼冥漠帝宇通玻璃千頃圍瑤宮仙馭遙乘桂子

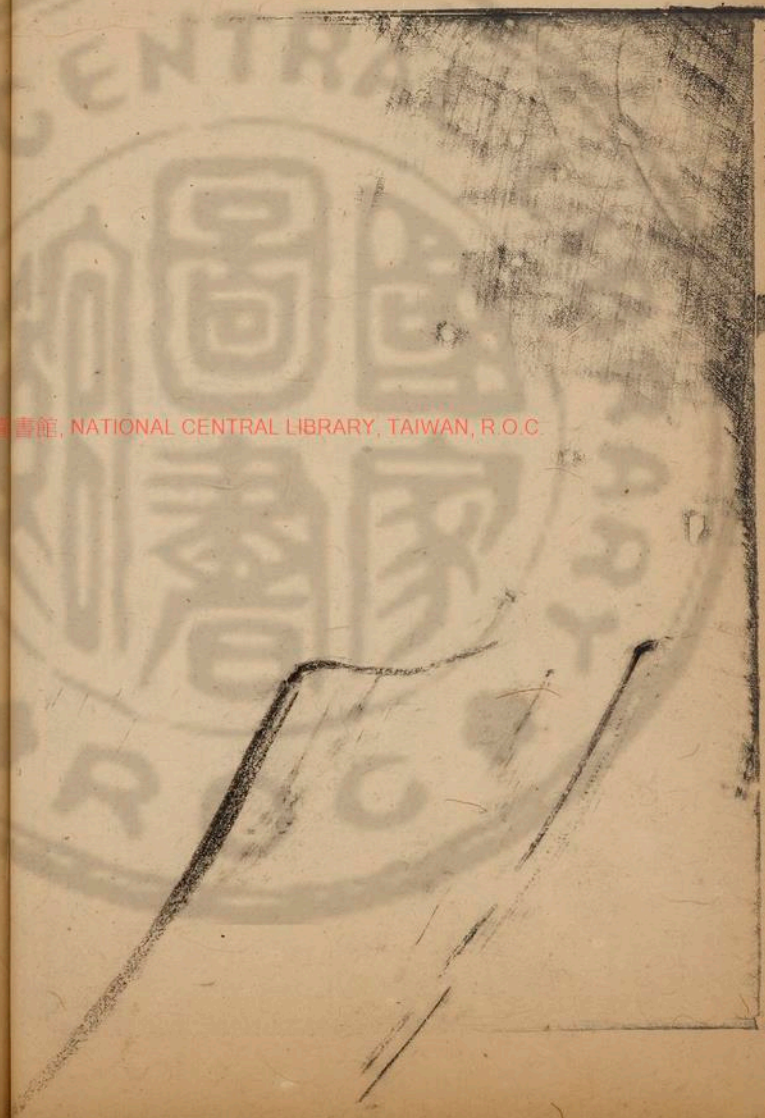

國家圖書館, NATIONAL CENTRAL LIBRARY, TAIWAN, R.O.C.

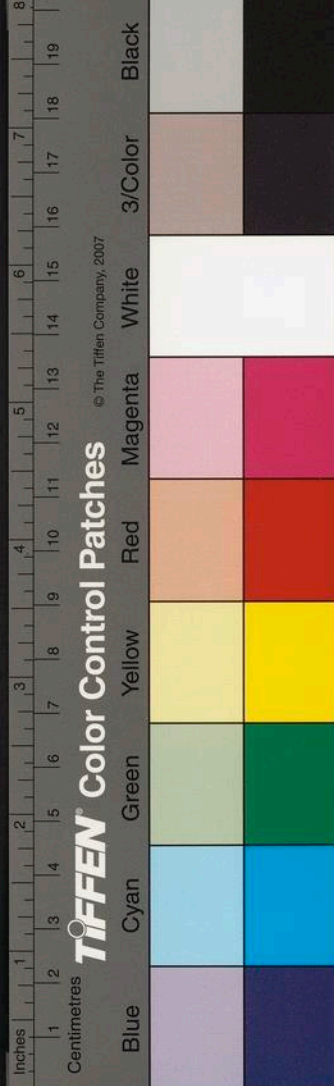

七言古詩

息齋竹

昔子吹簫過洞庭千頃琳琅入深竹拂袖歸來卧故  
廬便覺胸中塞塵俗偶訪江淹披此圖瀟灑風前一  
枝綠自是江仙調不凡移得湘潭置書屋徘徊妙契  
心神裏耳邊彷彿秋聲起怨瑟啼娥寂不聞分明半  
壁清泠水頓使炎歊失海天蜃霧狼零淨如洗聞雷  
只恐化作龍飛騰直上丹霄中

嫦娥抱玉兔圖

九閼冥漠帝宇通玻璃千頃圍瑤宮仙馭遙乘桂子

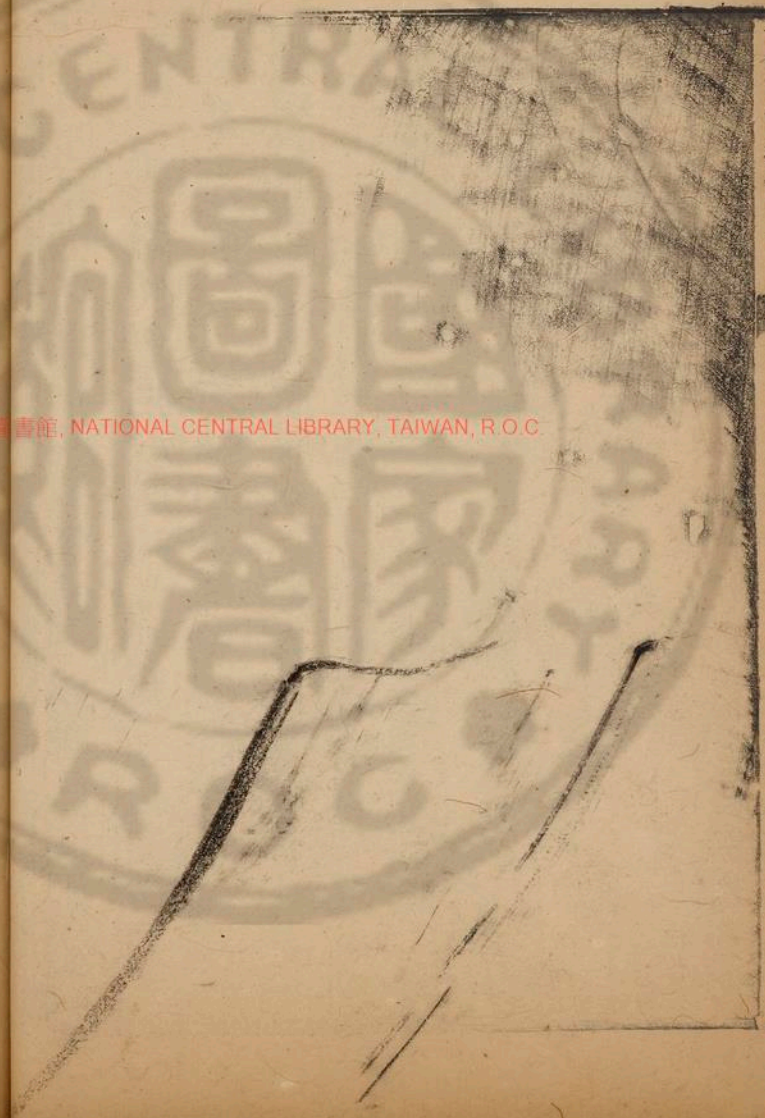

國家圖書館, NATIONAL CENTRAL LIBRARY, TAIWAN, R.O.C.

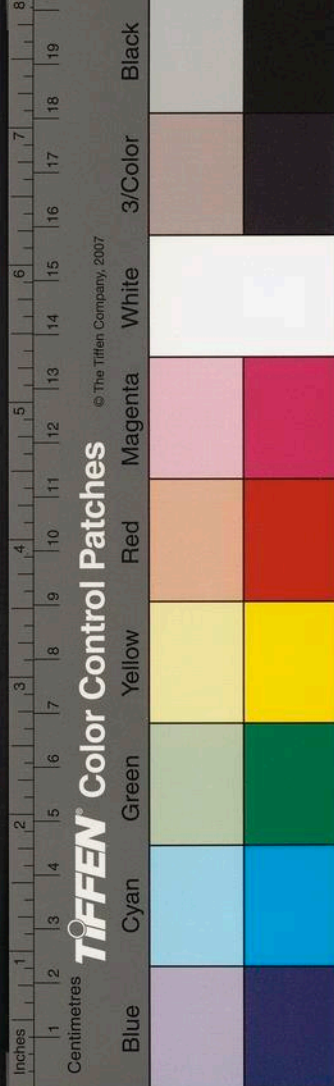

風天香兩腋飛其中藥搗瓊華兔亦雄冰姿雪骨朱  
雙瞳仙娥抱翫勤愛惜下毫光射三萬尺凜凜寒生  
銀浦隔羊鬚露結金幕濕於乎但願仙娥休棄擲照  
曜人間長夜白

羅漢把蓮花圖

東海中區北海濱天母獅子能談真自從蚩尤夸父  
死應龍舞劍帝所噴遂令此獅開覺路手把蓮花淨  
世塵蓮花吐焰射幽僻太華峯頭空百尺西方四照  
那比數燭龍銜日分光澤破膽明州神鬼驚蠶蛭窮  
奇咸辟易於乎吾道堂堂路不迷安能入社贊雙肩

壽孫桃源

孫登自是神仙客曾入層霄舞雙鳥笑別桃源洞裏  
花歸來高卧深山碧白首相逢東海頭招携斗酒醉  
江樓還期汗漫同乘鶴飛向蓬萊頂上遊

張侯贈古劍歌

張侯遺我九臘之古劍云是飛來西極國芙蓉三尺  
出寶韜烈烈風生如有翼素質幽含白帝英橫紋頽  
露蒼龍色憶昔飛廉煽歐冶齊液昆精翠濤瀉錕藻  
輝煌走紫虹煥輝錯落飛星馬鮫鑼龜鏐魑魅驚赭  
虎朱罷不能把諦觀此劍妙化工合與歐寶爭其雄

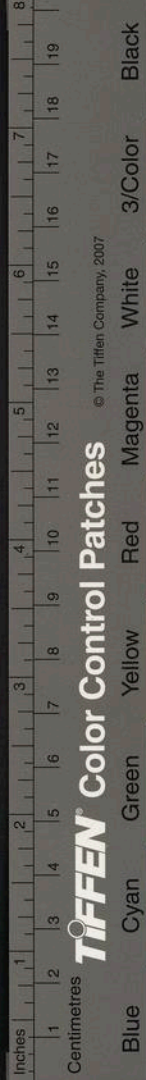

頁沙集卷之二  
年來慘黷滿寰宇妖蛟跳舞蓬瀛東我欲揮之佐天  
討么魔照見天吳宮長倚鉉關奠五岳奏膚京觀怡  
重瞳神物從今頻拂拭莫教塵蝕豐城側

醉舞歌

山翁醉傍月明裏蕭颯天風生兩耳間階雲徹靜如  
洗闌干露冷銀河徙縹緲樓臺夜還倚長空一片琉  
璃水婆娑鶴舞當筵起玉繩倒影橫檣綺卻笑盧敖  
逢若士飄颻欲覓希夷子玄洲共拾長春藥蟬蛸嘆  
世辭芬滓賓主東皇千萬紀

山水圖

蓬丘萬里神洲壑絕壁崢嶸巖巨靈鑿靈光煜爚不可  
近仰面恍惚虛崖落岬顛老檜懸槎牙開遍盤溪幾  
度花玉洞玲瓏吐雷雨珠潭澗漾藏龍蛇雪屋冰簷  
翳綠林仙家白晝長陰陰猿聲啼斷山鬼泣丹煙深  
鑱杖聽吟石鼎瑤梯在何處威紆不借漁樵路顛氣  
濛濛祗見雲山月谿風自來去

風樹嘆

長風歲晚朔氣連吹我紫檜茆堂前初疑樹老欲變  
化龍爭虎鬪雷霆纏更疑怒鯨吹海立奔濤滾滾翻  
樹顛出門忽訝鶴巢墮葉飛枝拆檜將仆呼兒撐拄



風轉烈無力支吾日云暮老夫倚杖空嘆息記得少年手親植閒階祇見苔蘚封捲簾頓失凌霄色吁嗟神物自有靈獨汝寥落鄰滄溟萬年枝上宿鸞鳳何不乘風凌玉庭

錢玉山東歸狼山

錢星郎美且揚冰姿玉貌何昂藏肩被修髯三尺強飛飛鶴馭遊雷塘瓊花零落留不住東歸瀛海騎白狼狼峰巒嶮冥與天通足躡清虛捫星虹謁帝笑把雙芙蓉悠然坐月山腰閣天風兩鬢蕭蕭落

羲之觀鵝圖

右軍走筆龍蛇飛黃庭書罷籠鵝歸對之翫弄坐林樾幽姿鶴鶴明朝暉此禽不與凡禽列月鷺雲鸞爭皎潔刷羽蟠峰穴裏泉羞比蔡州城下雪

泗涯圖

月色簫聲泗水橋文光燦爛星辰搖清流一脉帶銀浦玻璃漾漾春迢迢仙人愛折金星蘂笑指崆峒千萬里鼓棹高歌醉三桃風鶴一聲天似洗

黃墩封君壽意圖

紫金巖嶸雲根起光纏度索千萬里山翁茹桃棲碧霞花開花落無窮紀曆英迴旋玄署中滌伐毛骨顏

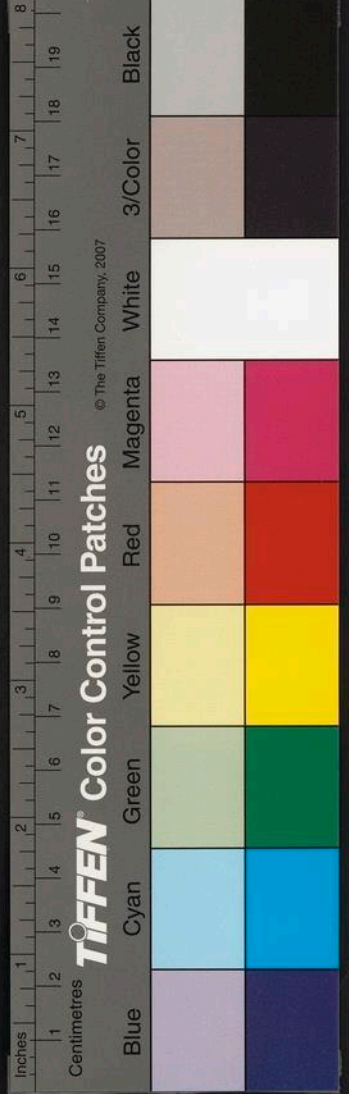

東坡先生集卷之二  
如童斑龍為馭躡芝圃金鵝拾藥充瑤籠名題仙籙  
長不老幾驚蓬海飛塵眇獨對孤南締舊盟鼓拓一  
聲天地小

紅梅圖為明崖臺憲題

此梅誰貌太奇偉根出瓊厓沃丹水鉄幹能辭桃李  
羣珍葩半入煙霞裏萬顆驪珠綴滿身錯錯落落如  
有神燭龍銜日借顏色若木照地生陽春孤山老仙  
心有托凜凜清風霄漢薄他日含章殿上看一枝須  
寄揚州鶴

仲昭竹為葉生題

吳中老僊夏太常涓川千頃胸中藏昔年騎鶴過淮  
海竹西亭下曾徜徉亭隈萬竹恣幽矚秀色玲瓏一  
林玉根古蛟龍曲屈蟠煙銷翡翠參差綠仙翁妙思  
奪化工貌得龍孫粹練中月影蕭森映冰石霜枝磊  
落飄天風只恐聞雷留不住飛騰滾滾碧霄去

海鷹圖

怒濤薄空雲霧賒崖石砮砮中谿訝猓獨獮奔孤蹠  
蹠飢鴉攪腐鳥啞啞此禽獨抱金精氣星眸玉爪鐵  
為翅風颭霜秋萬里心聲雄碧海羣妖避憶昔帝庭  
命爽鳩羽儀楚楚鸚鷺遊何似愁胡祗孤立青天日

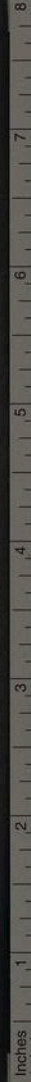

TIFFEN Color Control Patches © The Tiffen Company, 2007





東洲續集卷之二  
夜東溟流

陸雲湖萬菊圖

彭澤雲仍清似玉筆端獨妙陶家菊此翁遠意真入  
神不貌東籬貌甘谷簇簇芳英蔭石淙重重素錦圍  
瓊竹纈眼霜姿深徑連舍煙澹景南山曲故人携贈  
鷺練開滿堂秋色清風來萬種斑爛迷指顧一川起  
馱驚盤迴險絕不容煎子路杳冥定有神仙臺我欲  
凌飈一飛去采之踏遍青谿苔

五言律詩

過江子書屋

曲巷尋幽境虛齋爲我開瑤華披卷帙庭翠對蓬萊  
崔顥登樓興江淹夢筆才銜盃話今古涼月上雙槐

再答江子

徑側綠雲入堂幽傍水開壘山防礙月愛竹爲鋤菜  
翰灑羲之墨詞驚白也才趨庭有雛鳳還好植三槐

答王端溪示伯見懷次韻二首

心學王宗伯官閒只著書偶傳天上使忽到野人廬  
翰墨流緗帙輝光照石渠爲君一舒展勝讀十年餘

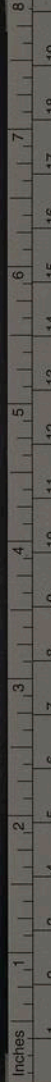

TIFFEN Color Control Patches

© The Tiffen Company, 2007

東洲詩集卷之二  
夜東溟流

陸雲湖萬菊圖

彭澤雲仍清似玉筆端獨妙陶家菊此翁遠意真入  
神不貌東籬貌甘谷簇簇芳英蔭石淙重重素錦圍  
瓊竹纈眼霜姿深徑連舍煙澹景南山曲故人携贈  
鷺練開滿堂秋色清風來萬種斑爛迷指顧一川起  
馱驚盤迴險絕不容熱子路杳冥定有神仙臺我欲  
凌飈一飛去采之踏遍青谿苔

五言律詩

過江子書屋

曲巷尋幽境虛齋爲我開瑤華披卷帙庭翠對蓬萊  
崔顥登樓興江淹夢筆才銜盃話今古涼月上雙槐  
再答江子

徑側綠雲入堂幽傍水開壘山防礙月愛竹爲鋤菜  
翰灑羲之墨詞驚白也才趨庭有雛鳳還好植三槐  
答王端溪示伯見懷次韻二首

心學王宗伯官閒只著書偶傳天上使忽到野人廬  
翰墨流緗帙輝光照石渠爲君一舒展勝讀十年餘

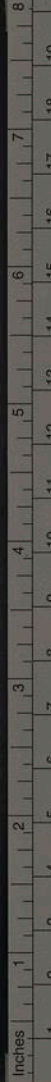

TIFFEN Color Control Patches

© The Tiffen Company, 2007

地僻炎歊隔林虛海氣涼入雲  
誠竹密引水灌花忙  
已謝燕臺築何嗟楚醴忘江天有山斗獨媿未升堂

用前韻答葉省庵沈艾陵二年兄二首

南北翻鯨海風塵急羽書杜陵新  
上築彭澤憶吾廬  
種竹期開徑通泉旋鑿渠年來真潦倒卧穩不求餘  
兩翁敦古行看世笑炎涼已抱龍蛇志能隨燕雀忙  
賞花詩有約擢桂誼難忘擬共携盃茗時登對月堂

方石橋用端溪韻贈予次韻二首

武林今代牧滿腹古人書日月辭天仗煙霞愛故廬  
鑿山開翠牖種竹蔭清渠詞賦登臨罷高眠白晝餘

雲塢吟秋月風林借夕涼阮生為白慣揚子著書忙  
野意終成僻機心已坐忘知君有遐韻幽卧戒垂堂

次石橋見贈韻二首

芳草幽人夢青山故國心風塵淹歲晚雲霧入林深  
養拙還顏巷忘機已漢陰調元耆舊在誰復望為霖  
歲暮龍蛇隱山深虎豹驕已飛青海箭更困赤輪焮  
糧絕悲淹蔡書傳望破聊風塵紛驛使慚媿擁雙翹

次沈艾陵詠庭花三首

黃葵花

草樹休文宅秋葵隔檻開黃裳嬌著雨縹葉澹無埃



東坡集卷之三  
二  
衛足防風妬傾心任蝶猜吟餘一徙倚此意更悠哉

波斯鷄冠

獨草擊鷄頂我冠簇錦紅宋牖疑解語韓賦讓爭雄  
種出烏蠻異形粧絳幘同函關休早唱

聖主正平戎

鳳仙花

佳卉移何處芳叢咫尺高葉搖神女珮花簇鳳凰毛  
翠尾休誇竹紅姿未數桃莫教隨弄玉吹笛去仙曹

海棠

海棠曾題品名傳第一花珠懸紅滴露錦簇彩流霞

種出丹山窟根隨碧海槎仙姿清更艷何用暗香誇

竹庭鶴

自是瀛仙馭真宜伴此君凌風拂翠浪警露濕湘雲  
憂玉音同調侵堦影共分玉喬應跨汝吹笛入清氛

風折竹

別館新移竹初看翠灑然根踈宜著雨葉細半含煙  
風伯何相妬龍孫忽訝眠恐非庭榭物欲杖地行仙

夜坐

風榭倚明月悠然生道心繁陰碧樹靜暮景綠池沉  
衣滿煙霞色琴調山水音坐遲仍偃仰聊得洗煩襟

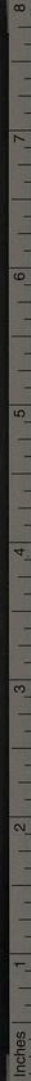

TIFFEN Color Control Patches © The Tiffen Company, 2007

Blue Cyan Green Yellow Red Magenta White 3/Color Black



寺飲值風雨

龍象呼雷雨層陰楚甸連珠林沉海氣瑤殿響山泉  
波漲青蓮宇涼生白社筵莫教賓馭散清夜絳河懸

同王內翰觀雨竹

閒庭看雨竹曖曖翠陰多疑染湘妃淚還凌渭浦波  
影歛龍杖冷聲滑鳳笙和此意真清絕王猷興若何

苦雨

幽居偏厭雨一月不開晴昏黑蛟龍鬪飄揚鸛鶴輕  
衣添猶怯冷琴潤尚餘清客况何由遣床頭有酒觥

暮秋對菊有懷

野翁籬下菊秋暮減芳菲對酒辭深酌懷人獨撿屨  
哀蛩啼露草嬾蝶怯霜飛急景誰能駐空嗟樂事違

雪夜見月

雪夕真竒絕雲開月滿城山河渾一色樓閣浸雙清  
銀海含珠動冰輪輾玉行乾坤長不夜吟嘯快平生

同隣翁過謝山人

幽人棲隱處湛景暮秋偏聲動含風竹涼生浸月泉  
偶偕隣父約聊共碧山綠把酒話今古雲林意頗玄



五言排律

平寇二十韻

東土艱虞遺塵霍斥鹵陬驚沙吳楚合妖焰海天浮  
 山岳生秋色關河蕩濁流民生棲草露活計泛波漚  
 虎竹雄開府鷹揚奉廟猷翠旂麾電馬赤羽拂星  
 郵壯志雷霆激神威鬼魅愁犯霜金鎖甲迎日玳  
 鏊破膽驚風鶴焚巢烈火牛奔鯨俄掃跡穴虎更冥  
 按蹴踏腥膏血縱橫卧髑髏七擒真妙算五噫不須  
 憂鼙鼓村無驚畝畬稼有收籌邊奇頗牧偃武誦伊  
 周積隱拯塗炭膚功獻冕旒寰區喧舞躍婦孺總歌

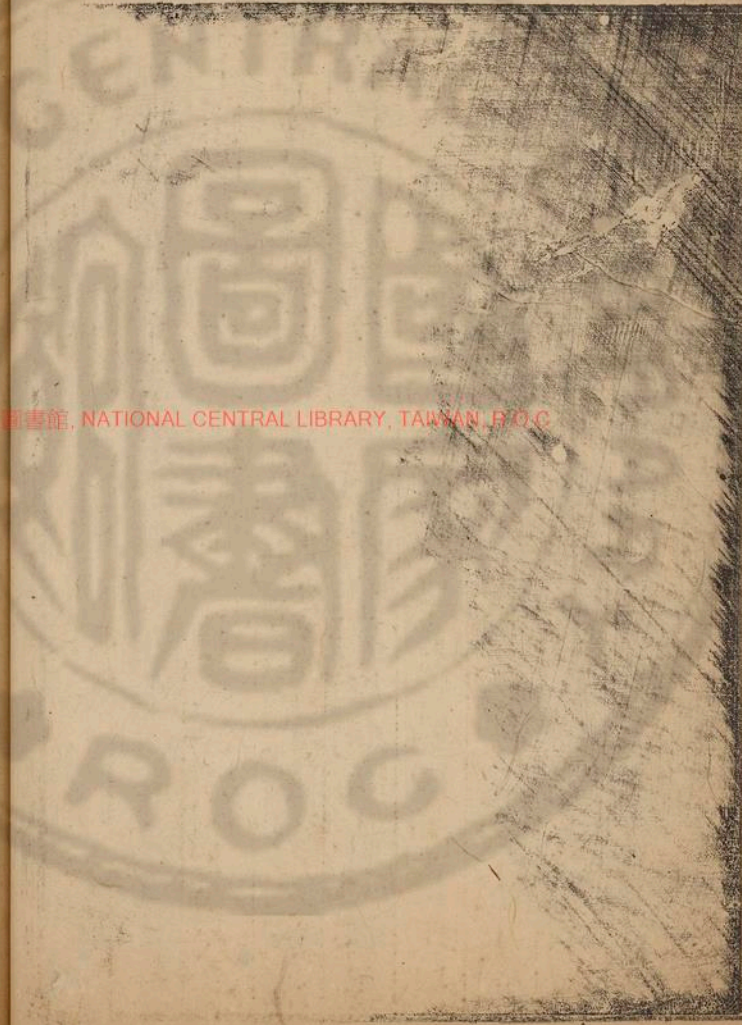

國家圖書館, NATIONAL CENTRAL LIBRARY, TAIWAN, R.O.C

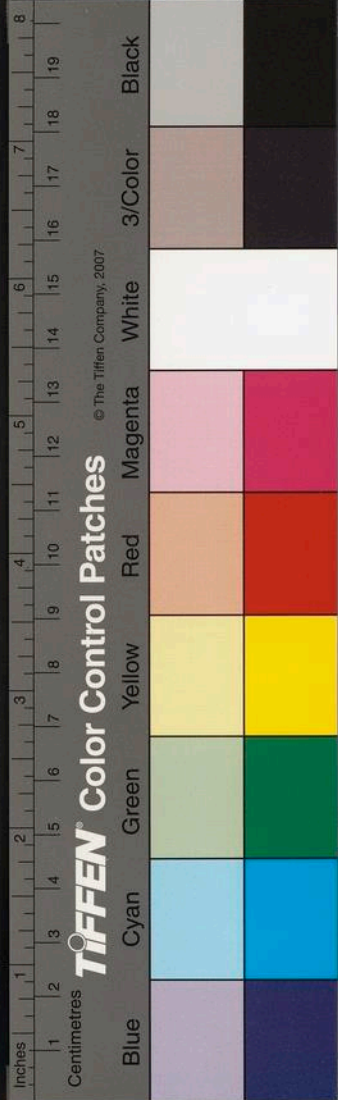

東坡雜集卷之三

五言排律

平寇二十韻

東土艱虞遺塵霍斥鹵陬驚沙吳楚合妖焰海天浮  
 山岳生秋色關河蕩濁流民生棲草露活計泛波漚  
 虎竹雄開府鷹揚奉廟猷翠旂麾電馬赤羽拂星  
 郵壯志雷霆激神威鬼魅愁犯霜金鎖甲迎日玳  
 鏊破膽驚風鶴焚巢烈火牛奔鯨俄掃跡穴虎更冥  
 按蹴踏腥膏血縱橫卧髑髏七擒真妙算五噫不須  
 憂鼙鼓村無驚畝畝稼有收籌邊奇頗牧偃武誦伊  
 周積隱拯塗炭膚功獻冕旒寰區喧舞躍婦孺總歌

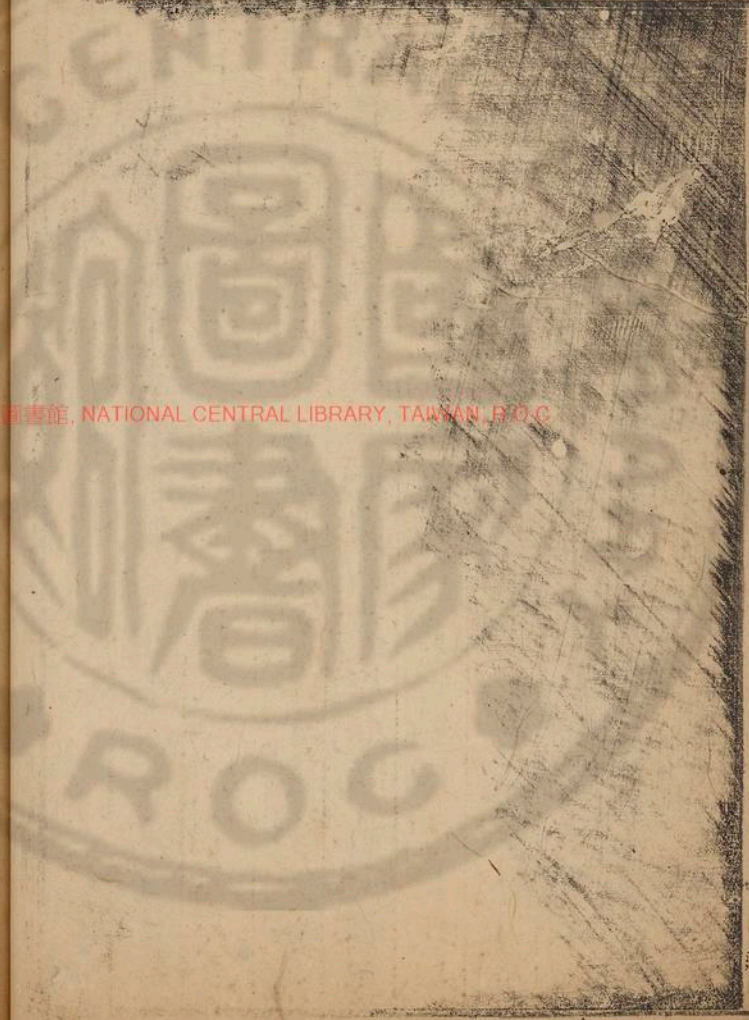

國家圖書館, NATIONAL CENTRAL LIBRARY, TAIWAN, R.O.C



謳彩錫恩光渥泥封禮數優勲庸周鼎重儀像漢臺  
留鴻鴈欣新集鷓鴣豈外求 皇圖占永固千載奠

神州

送曹貞庵七丈令賀縣

百粵昭潭路分符列宿郎江山天繪出灘樂海流長  
桂嶺喉襟北梧灘水石蒼洞虛鍾乳濕風煖鬱金香  
夫子淮揚彥聲馳翰墨場搏霄歛雲翻飛鳥到炎鄉  
荔子亭供翫檳榔榭借涼垂簾閒日月摘藻絢輝光  
興學文翁化勤農杜母良天階豈萬里循吏重巖廊  
月夜庭坐

良宵聊燕坐愛茲明月庭澹影閒階靜層陰嘉樹青  
光疑玉露檻涼浸翠雲屏琴罷風娥歛杯遲桂子零  
飛飛驚宿鳥點點數流螢景愜心逾遠棲幽意自冥  
淡交人不厭簡出戶常扁只恐逢漁父無端笑獨醒

歲暮感懷簡葉沈二同年二十韻

簡拙甘林隱艱危老更懼壯圖吾已矣歲事况凄其  
百感縈心緒煩襟改鬢絲居鄰東郭伴文恐北山移  
株守驕人誚塗岐靜者悲頽流嗟曼羨直道敢磷緇  
白首懷疇昔青雲得故知才名葉夢得藻思沈佺期  
擢桂層霄殿看花七曜達銘心真管鮑樹績望臯夔



TIFFEN Color Control Patches © The Tiffen Company, 2007

Blue Cyan Green Yellow Red Magenta White 3/Color Black



鴻鵠程終遠駑駘力易疲帝臺辭日月瀛海偃茄茨  
蓬卧仍貧病商歌任渴飢豈知龍劍合還慰鴈行私  
雅韻曹劉調秋懷屈宋詞揮金杯爛熳灑翰墨淋漓  
不厭愚公術何妨醉尉欺竹林延二美藥裹祛三尸  
節性機恒息山深嬾正宜多君美無度未倦日追隨



七言律詩

歸隱聞龔何二中丞薦

三十餘年混世塵老來天賜作閒人門庭不出常  
懸履梅菊相親懶著巾野性習成林壑態疎才元愧  
廟廊珍空勞卿相求賢切衰朽那堪近紫宸

壬子新正試筆

七十四番春色過此生清債未銷磨眼明轉覺嫌書  
少頭白何曾避酒多呼僕灌花情繾綣抱孫啖果手  
摩挲閒庭風月人稀到門揜青山自嘯歌

遊陸山人園林

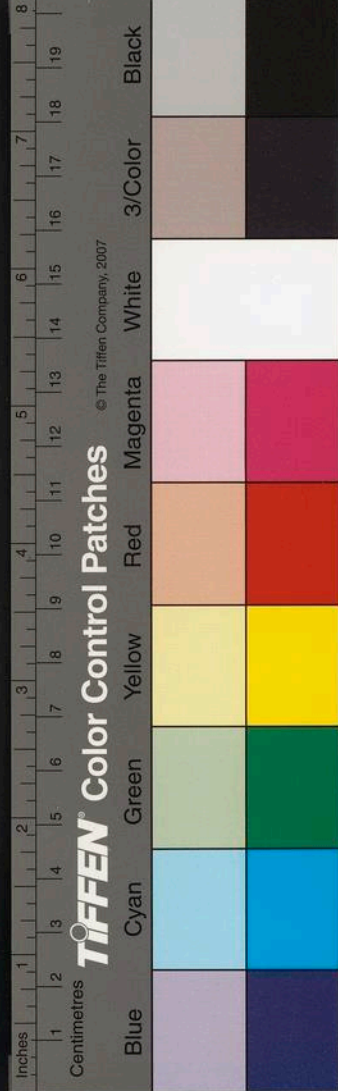

鴻鵠程終遠駑駘力易疲帝臺辭日月瀛海偃茄茨  
蓬卧仍貧病商歌任渴飢豈知龍劍合還慰鴈行私  
雅韻曹劉調秋懷屈宋詞揮金杯爛熳灑翰墨淋漓  
不厭愚公術何妨醉尉欺竹林延二美藥裹祛三尸  
節性機恒息山深嬾正宜多君美無度未倦日追隨



七言律詩

歸隱聞龔何二中丞薦

三十餘年混世塵老來天賜作閒人門庭不出常  
懸履梅菊相親懶著巾野性習成林壑態疎才元愧  
廟廊珍空勞卿相求賢切衰朽那堪近紫宸

壬子新正試筆

七十四番春色過此生清債未銷磨眼明轉覺嫌書  
少頭白何曾避酒多呼僕灌花情繾綣抱孫啖果手  
摩挲閒庭風月人稀到門揜青山自嘯歌

遊陸山人園林

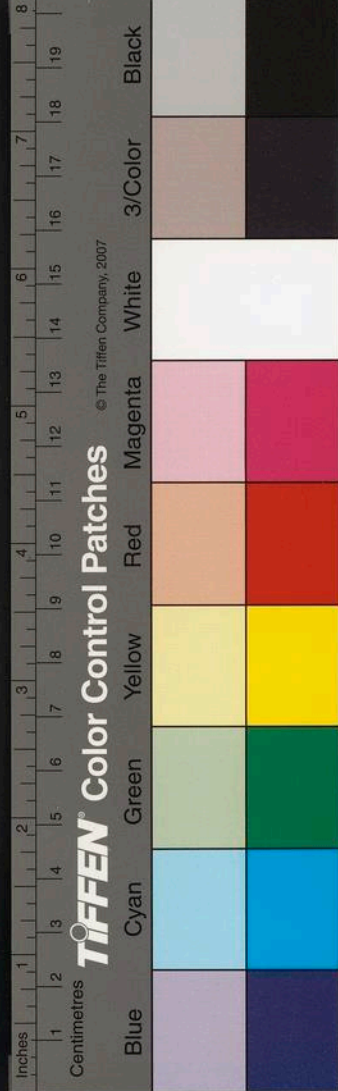

東坡先生集卷三十一  
北渚還尋舊酒徒便鋤春菊共村酤丘園晚歲憐知  
已梧竹餘陰待老天已聽綺琴山海調更移蘭艇水  
雲湖看君雅有乘虛氣野鶴翩翩不受呼

中秋夜酌

中秋圓月度銀河海墅清輝較倍多玉樹生寒驚鳥  
鵲金盤流彩抱鼉鼉關山遠調誰家笛絃管芳尊子  
夜歌明歲陰晴渾未定佳期端擬問嫦娥

後園種竹

舍北園林怡暮齡篔簹只少萬竿青偶從村落移佳  
種忽訝瀟湘近草亭春意纔沾酥雨足清陰時覺翠

更須移榻叢深處卧看新芽入紫冥

通城十友醵飲子奉謝一首時避寇寓通

故園耆舊清秋燕我亦過逢共此期客比香山添二  
老味沾飴露勝三危侑觴歌舞翻紅袖接席衣冠總  
白眉醉後不知歸路晚鷺巾鶴氅笑離披

遊曹子貞園亭用前韻

少年杯酒遨遊處歸老重來豈後期徑繞石欄鳩杖  
孰巖懸玉樹鶴巢危半城河漢涼侵骨隔檻篔簹翠  
暎眉地主况逢曹子建好懷還向故人披

通友邀登狼山四首

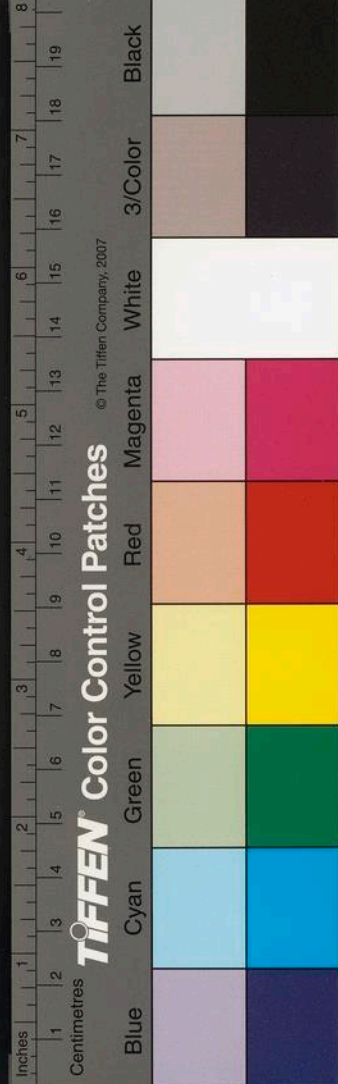

初至山腰官閣一首

千古名邦應斗躔  
澄江灑氣五峯連  
望迷煙際疑無路  
行到山腰忽半天  
瑤石砌迴丹榭隔  
珠林樹鑲碧崖懸  
更須絕頂虛無處  
一笑凭欄思灑然

登山樓二首

珠龕綺閣青冥上  
老眼憑虛興不孤  
龍湧潮聲歸洞濕  
鴈涵秋色入雲無  
幽燕天迥瞻星斗  
吳楚江分對畫圖  
海內壯觀經大半  
好懷還向此中舒

江山吾土雄形勝  
野老登臨意欲仙  
天近鷺峯摩日月  
風生鵬背俯雲煙  
乾坤都會蓬萊外  
南北奇觀杖履前

鎮日徘徊吟不盡  
翠微還擬借高眠

暮歸麓行觀山後諸景一首

倒下亭臺兩屐旋  
逶迤溪徑遶龜田  
山鷺蓬島平分石  
江隔銀河半礙天  
幽洞龍蛇雲霧鏤  
田碑蚪蚪古今傳  
徘徊欲入詩囊去  
風落鐘聲報暮禪

寇退東歸凌劍山贈芍藥二本戲謝一首

寇來兩月笑羈栖  
寇去仍移芍藥歸  
垂老探花心尚在  
乘春藉草願能違  
已占佳種勤培植  
擬待開時細品題  
瑤砌朱欄深院裏  
儘堪盃酒對芳菲

九月移牡丹

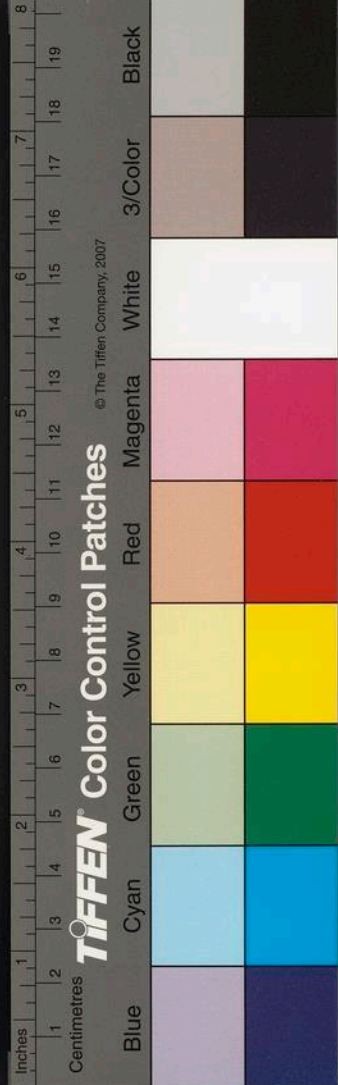

東洲續集卷之五  
園亭秋事已闌珊，賴有山翁贈牡丹。殘葉未辭寒月去，新芽先借隔年看。蕭條暫作黃花伴，愛護須圍碧玉欄。擬待春風吹爛熳，還呼舊主罄交歡。

九日修庭菊志喜

偶緣避寇遷城郡，兩月羈栖始到家。彭澤尚存籬畔菊，草堂不是郭西花。步庭月下聊成趣，插竹風前爲整斜。憐爾遲開如有約，芳菲留與主人誇。

壽邢尹

曾捧除書下玉墀，功成身隱白雲涯。河陽春色花千樹，彭澤清陰柳五枝。南極輝光連列宿，東山雪月照

仙巖野翁亦是蓬瀛客，爲祝長生不老詞。

遊蔣東瀾侍郎南園二首時避寇寓揚

曲池雙圃小蓬壺，月榭風樓儼畫圖。栽竹徑還開蔣詡，看花車更度堯夫。林虛鶴夢驚棋局，村近漁歌起渚蒲。歲晚自憐逢故舊，可能携榼數招呼。

司馬樓臺綠野連，登臨多景酒盃前。東瀾海氣平浮楚，北固山形迥抱燕楊柳。午陰含几榻芙蓉淺，水繞雲煙知君愛客交歡罄。醉後還容伴月眠。

賀自湖郡守蒙功賞

漢代吳公獨擅名，熊車君更謝承明。心緣報主愁



東洲雜錄卷之三  
千種髮爲憂民白幾莖銘績鼎彝勞太史折衝尊俎  
屬書生欲知賢守饒恩澤試聽謳歌處處聲

七夕有感

銀漢迢迢玉露飛雙星今夕共蘭幃每嗟人世佳期  
少何意天孫樂事違雞唱曉籌催海日鳳迴仙馭冷  
雲衣揚州有客生秋思愁聽吹簫人未歸

次沈艾陵惜雨韻

何事山翁白髮生晴空長見赤輪行陰連雲漢三農  
望愁入郊墟萬里情午夜豐霖當歲杪幾時枯壤著  
春耕懸知天意終仁愛好待來秋報有成

中秋十三夜雨張容菴宅燕集

雲月朦朧未半秋將軍携客已清遊百年幾度看圓  
魄今夜何嫌闕半鉤斜壁暗含烏鵲樹側輪低度白  
蘋洲吳歛楚舞交歡罄未道張衡有四愁

十四夜庭酌見月

未圓三五中秋月已見長空宿靄收皓魄佇看明夜  
滿清光何惜一分留金輪掩映黃昏燕玉宇虛無白  
晝遊呼酒已拚排旅况可堪啼鴈過西樓

十五夜周迪齋部使邀飲天寧寺無月二首  
中秋雙樹樓前燕喜徹炎熇雨意多况結含香星使

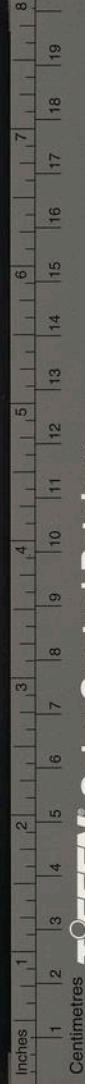

© The Tiffen Company, 2007

TIFFEN Color Control Patches

Blue Cyan Green Yellow Red Magenta White 3/Color Black

社不妨携伴月卿過仙葩露濕飄丹閣蟾魄隨雲度  
絳河却憶塞垣今夜客霜笳聲咽意如何

濂溪芳裔饒秋興愛客筵開惠遠家蟾月影沉含寶  
月桂花香暗逐天花清才定擬登樓賦遠思還凌犯  
斗槎寄語織阿須解事嬋娟休遣片雲遮

會半洲張司馬

三十年前同躍馬容顏今更謁龍門看花舊好人長  
別伐木高風老尚存春省直清虛翰墨霜臺節制半  
乾坤

九重南顧思方朔六月東征慰

至尊

周迪齋主政紫金雙壽卷

木公祥降春風暮金母玄冬設悅年綠髮酡顏遲歲  
月靈椿瑤草兩神仙鳳臺遊子含香客鶴筭馳情獻  
壽筵他日長卿歸駟馬 褒章光動紫金妍

九日葉省庵邀登功德寺閣

隋水迥浮疎柳外蜀山連抱梵宮斜披雲偶入諸天  
界携榼來尋九日花海嶽倚欄回首樓臺呼酒隔  
青霞茱萸灣畔秋光好乘興還須步軟沙

是日移席大明寺

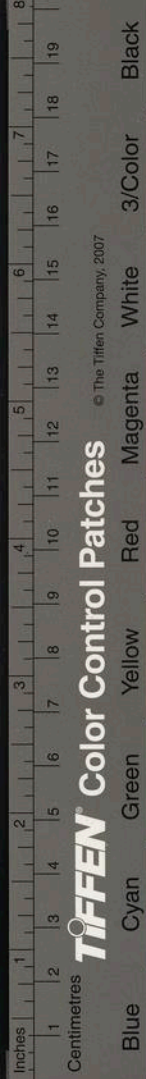

TIFFEN Color Control Patches

© The Tiffen Company, 2007

東坡詩集卷之五  
丹閣嵯峨碧落懸登臨野望入遙天風塵陵谷前朝  
迹雲樹人家萬井煙極北  
朝廷牛斗上江南山水酒盃前月華滿地歸來晚童  
冠賡歌十里還

登歐陽文忠公平山堂有感堂在大明寺  
曾入峽邪步後芳翁亭瞻拜借輝光偶登勝地三千  
界還見平山六一堂梁代緇衣空廟宇宋儒金櫃尚  
文章模糊醉眼徘徊暮望斷遙空白鴈行

九日鄉友約遊瓊花觀以有別約不果赴  
日傍漁溪坐碧沙尋幽著處問仙家暫辭綠野堂前

月來訪玄都觀裏花重九偶違朋舊約無雙空自古  
今誇登臨且醉山中菊明日還來步紫霞

北來寺有感寺近驛道爲餞送所

覺路逶迤步紫苔禪關遙傍碧流開經馱白馬西天  
外僧踏青蓮北極來臺榭轉成遊賞地笙歌長送別  
離盃何如移入深山裏龍象虛無絕點埃

柳塘周尹邀飲天寧寺二首

冥冥金地懸雲構曲曲城東覺路通池淨琉璃開勝  
會幢飄葆羽引羣公珠龕斜度龍宮月玉笋清含鷺  
嶺風傾坐自慚非重客招携何以答臨邛

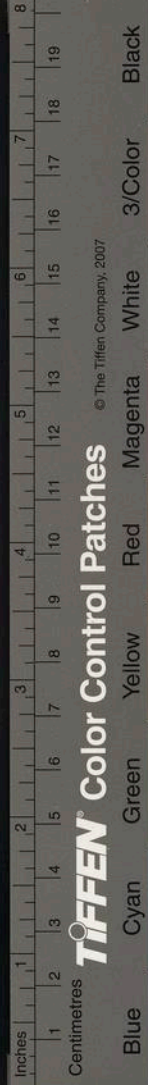



河洛風流憶往年鶴城高燕尚依然偶披雲霧三千  
界更會者英八九仙珠月生輝搖紺閣天花散彩渥  
青蓮海翁雙屐尋幽慣未道登臨不及前

羣公釀飲子於法海寺

窈窕城西草樹灣羣英結駟到禪關玉虹橋下溪連  
海金鷺雲中殿抱山深竹筵開苔石淨曲欄人醉月  
亭閒徘徊不盡登臨興風落鐘聲送客還

郝寅樓園訪王翰吉

曲徑逶迤臺榭幽蕭蕭雲竹住王猷涼生深院全無  
暑陰落雙梧欲報秋滿架圖書仍玉署隔欄花石亦

瀟洲多君雅有滄溟興月色黃昏共上樓

天寧寺秋夜燕集

東林深鑱法雲閒蓮社筵開縹緲間明月浸堦秋似  
水絳煙籠閣夜如山金猊香盡人猶賞玉樹涼生醉  
欲攀冠蓋紛紛歸路晚滿城殘柝令開關

瓊花觀無雙亭

花品無雙重古揚清姿九蘂綴琳琅翻堦紅藥羞春  
色奔月嬌娥拚素粧仙魄已隨鸞鶴去餘芳猶付蝶  
蜂忙玉堂有客頻相訪踏遍雲霞羽士廊

再登功德寺閣



TIFFEN Color Control Patches © The Tiffen Company, 2007



東坡集卷之五  
葉落霜梧報素秋  
角巾藜杖一登樓  
南冷渺瀟浮京口  
北嶺盤紆抱石頭  
兩岸煙花吳楚合  
幾朝陵谷古今愁  
傷心欲試雙龍劍  
一掃蓬星沴氣收

再遊西山諸寺

碧山有約賦歸田  
隨處登臨問野禪  
一曲梵王樓上月  
數盃林叟杖頭錢  
葉披薜荔和雲舞  
巢借松杉伴鶴眠  
吟罷倚欄舒倦眼  
萬家煙樹翠濤連

再題歐公平山堂

光搖奎壁照維揚  
曾擁旌旄駐此堂  
楚水吳山分氣象  
天葩佛日總文章  
千秋遺迹簷楹古  
三妙留題翰

墨香

堂有蘇軾秦少游劉敞三公詩飛去仙翁招不返  
望迷煙樹澹

斜陽

謁董子祠

芳祠肅肅俯平蕪  
遺像陰陰鑲碧梧  
身遠廟廊辭漢主  
光寒星斗照江都  
天人空自陳三策  
誼利從來混一途  
昭代歲時還俎豆  
文旌千古仰名儒

謁文山先生祠

丞相祠堂曲水邊  
薦蘋瞻拜思悽然  
兩朝夷夏山河改  
萬古綱常日月懸  
壯氣儼如扶宋日  
傷心莫問渡江年  
腥膻已盡忠魂在  
留得丹青到處傳

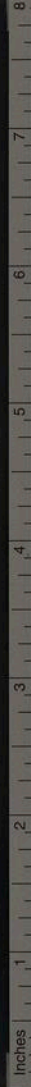

TIFFEN Color Control Patches © The Tiffen Company, 2007



三先生祠

胡安定 李樂菴 衡王  
竹西居正並以理學名

同秉文旌重昔賢陰祠廟翠微懸山河氣壯三靈  
合洙泗流長一脉傳蘇館杏桃湖院種竹庭風月樂  
庵連我來愧乏蘋蘩薦聊酌山中第五泉

蔣公生祠

曾捧麟符到鶴城棠花陰滿踏行身緣報國千金  
許官為憂時一羽輕開徑竹邊人已遠吹簫橋上月  
還明祠堂凜凜儀容在歲薦蘋蘩赤子情

再登平山堂

歐翁昔日行春處轟轟堂虛入望平檻外林霏低

樹江南山色對簷楹百年風月留芳躅千古文章啓  
後生興馬欲尋來往路野棠花落蟋蟀鳴

火文津宅燕集觀菊

光祿仙翁錦席開東瀛有客杖藜來愛看冬月還花  
菊共醉重陽未盡盃清艷滿庭圍曲檻幽香萬縷散  
層臺知君定有延齡術采釀長春不老醅

迷樓子扁曰鑑樓

樓名何事改標題為洗隋朝舊日迷簾捲兩儀分氣  
象臺虛萬里見端倪翠華塵斷孤鴻外白社僧聞曲  
水西自是登臨好情景不辭朋舊數招携

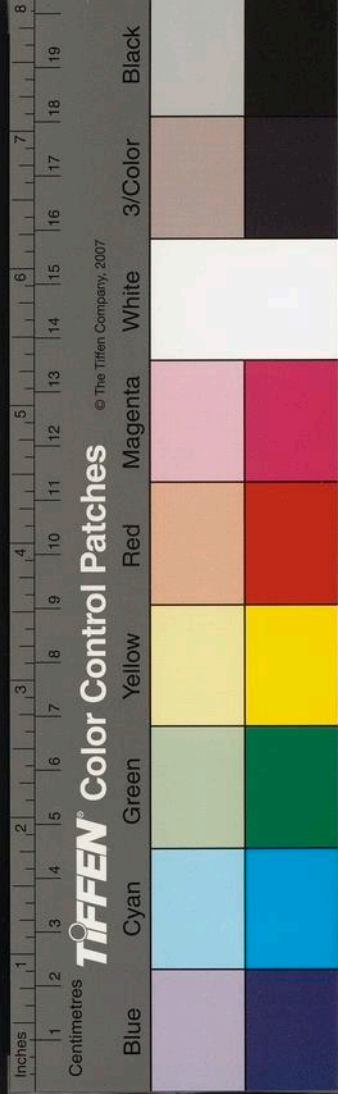

賀張兵憲平寇晉秩

赤旛獵獵駐東瀛  
虎旅桓桓擁重兵  
天上霜威瞻節使  
黔中風采動先聲  
橫戈蚤破羣夷穴  
錫寵新誇萬里城  
豈謂禁中無頗牧  
羨君綏帶一書生

遊山寺尋隋宮故處

昔人曾此醉笙歌  
有客重來意若何  
九曲池邊春事杳  
三生石上怨冤多  
墓田隧古埋新骨  
官柳堤荒蔓野蘿  
歸去肩輿明月裏  
欲將今古問嫦娥

乙卯元日次沈國丞韻

社友新裁元旦詩  
堯竇一葉乍舒時  
占年雨入蕪城

足應律風從黍谷吹  
芳草韶華先有約  
春山杖履定忘疲  
共君常作東皇主  
造物元來是小兒

燈夕讌會二首

鶴城燈火誼元夕  
春色偏多滿月庭  
綃障網縕流碧彩  
珠宮錯落爛丹青  
鳳膏煙煖氈氍毹  
幙蟬翼光分翡翠  
屏况是海波風定日  
嘯歌聊醉玉卮醺

微茫銀漢虹橋路  
縹緲蓉城鳳女簫  
珠碧鑲絲圍玉盃  
金丹點水隔冰綃  
競花鳥雀雲屏見  
疊影煙霞桂棟飄  
昨夜東風露消息  
一簾春意在梅梢

同諸老遊何紹莊園亭

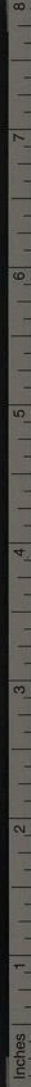

TIFFEN Color Control Patches © The Tiffen Company, 2007



碧樹朱樓窈窕開曲欄  
紆徑巧盤徊百年芳草初來  
客一度春風共舉盃  
榻穩借眠閒歲月林幽疑入小  
蓬萊揚州何遜梅花在試聽高歌步錦苔

送周主政還留都

折柳隋堤春暮餘  
停盃把袂意何如  
臺虛上國還迴鳳江近  
南冷好寄魚書  
畫省香爐迎使節  
蕪城冠蓋擁  
翹車司徒試問經年績  
了却公輸私著書

次吳郡守遊歐公平山堂登觀音閣韻四首

滿郡煙花宿  
沄收朱幡登眺快  
雙眸朝暾已霽青郊  
雨遠興聊親碧水鷗  
節駐古堂山斗近  
尊移高閣海

天浮徘徊問俗遲  
歸路月色前村澹半鈎

晴郊眺望翠煙收  
駘蕩春光盡入眸  
陰滿野棠停五馬  
雲間遠浦對羣鷗  
梵王閣迥東瀛近  
歐老堂開北固浮  
卻羨笑談尊俎裏  
壯懷還拂舊吳鈎

啼鳩催春春欲收  
郊行聊復敞吟眸  
尋幽不倦山公馬  
遠思還盟海老鷗  
蜀水濶田時雨足  
隋宮迷草暮煙浮  
憑虛頰仰堪詞賦  
簾捲斜暉未下鈎

專城勳業已全收  
山水經行醒倦眸  
淑氣滿懷飛野馬  
閒情一片寄汀鷗  
尊前碧嶂寒仍繞  
樹裏煙村澹欲浮  
歸路夜闌斜月下  
珊瑚露冷濕雙鈎

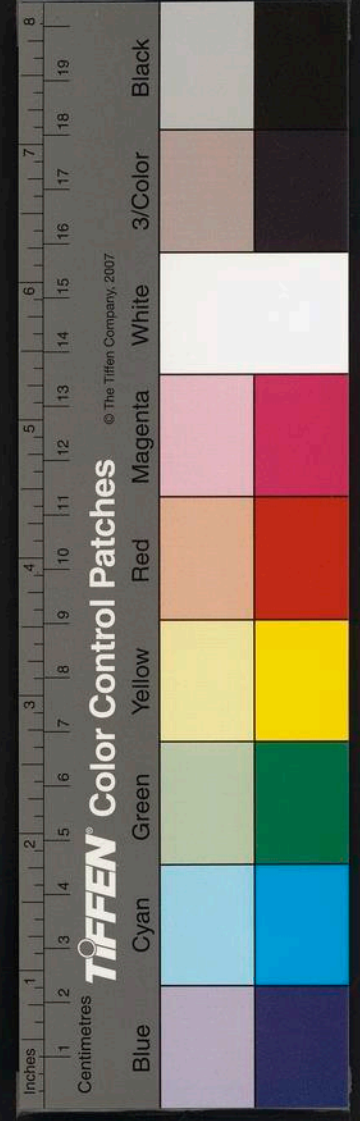

七言絕句

題邢子小畫

飛鳥歸來住碧山  
罷琴獨伴白雲閒  
靜中此意無人解  
泉落松崖月照灣

題羅巖崇義集二首

芳編義帙試吟哦  
處士高名感慨多  
何事種桃人寂寞  
祇聞春意滿巖蘿

震溪杖履度幽人  
淚灑荒原白骨新  
未道周文遺澤遠  
等閒麾手亦陽春

蜀山登眺四首

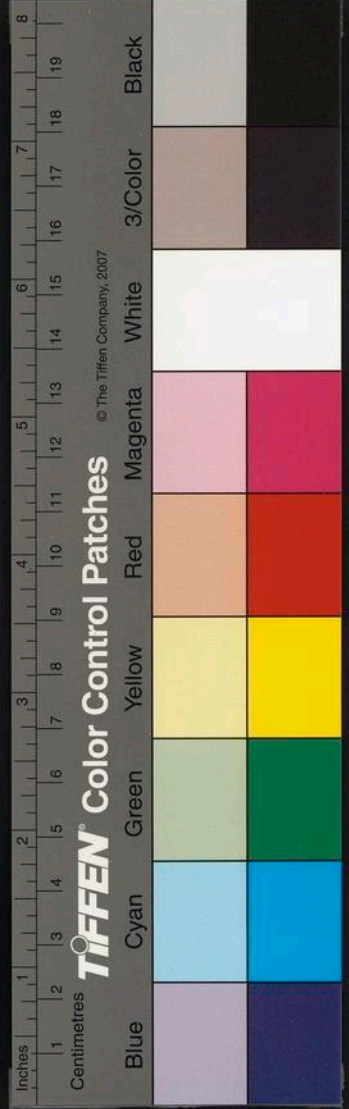
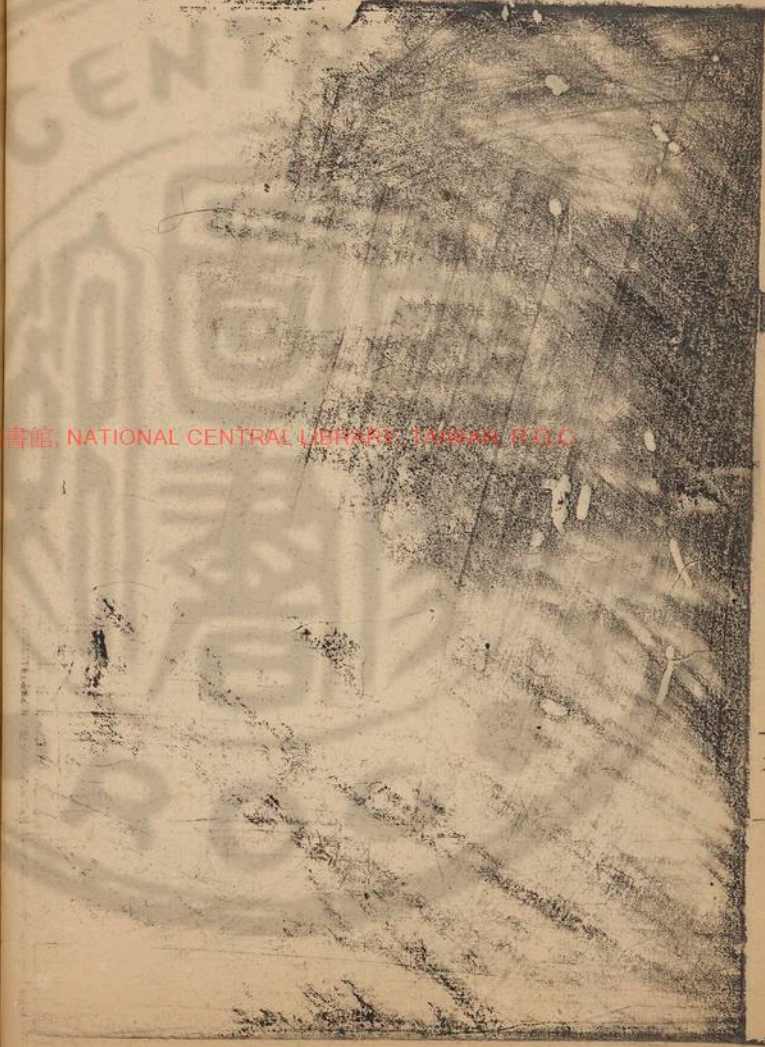

七言絕句

題邢子小畫

飛鳥歸來住碧山  
罷琴獨伴白雲閒  
靜中此意無人解  
泉落松崖月照灣

題羅巖崇義集二首

芳編義帙試吟哦  
處士高名感慨多  
何事種桃人寂寞  
祇聞春意滿巖蘿

震溪杖履度幽人  
淚灑荒原白骨新  
未道周文遺澤遠  
等閒麾手亦陽春

蜀山登眺四首

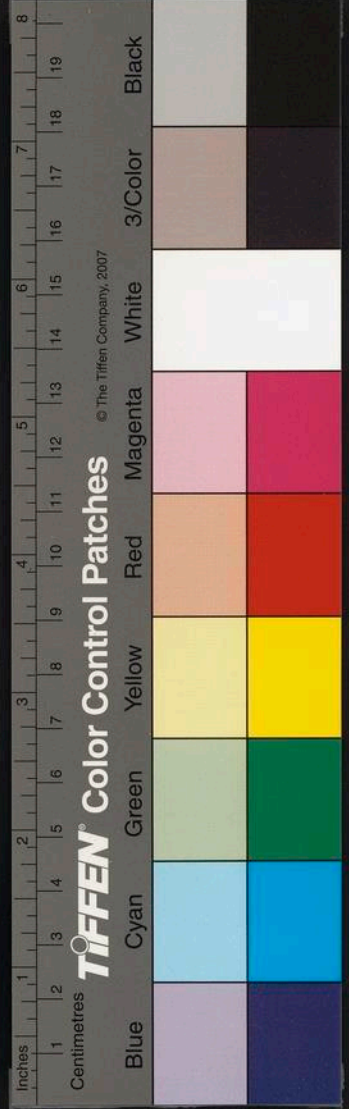
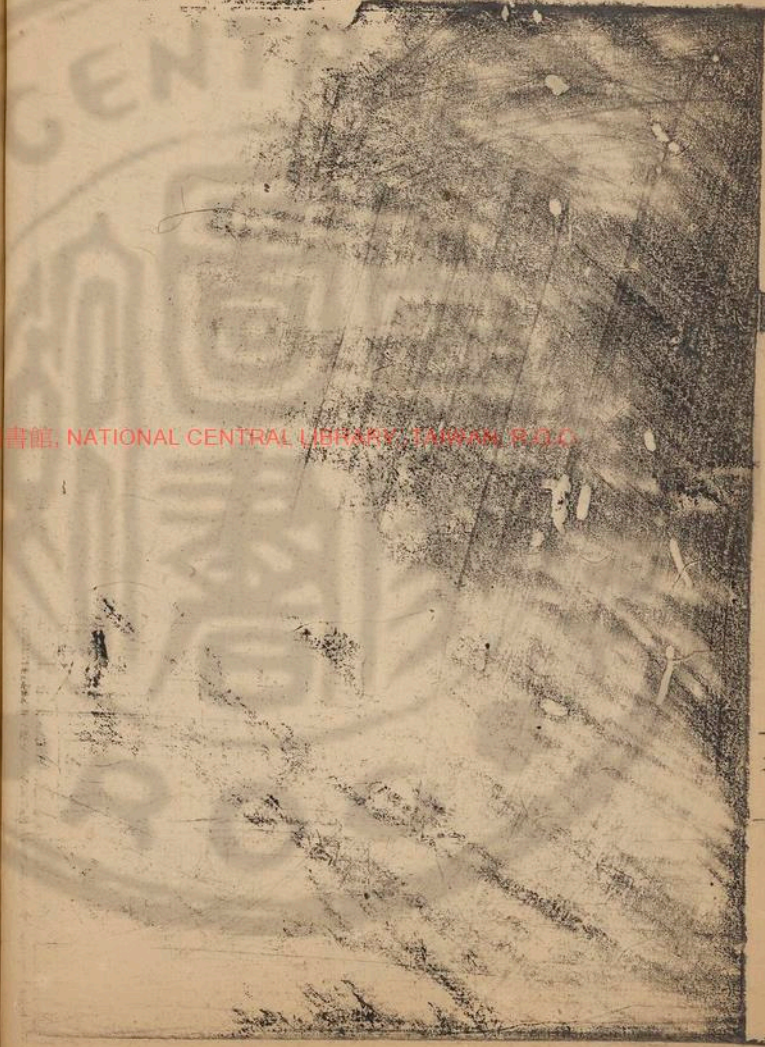

夏均系身六二六  
紺宇登臨最上頭憑欄傷古思悠悠

大明天地清如水好改迷樓作鑑樓

丹梯一上思飄然杖履虛無忽近天半醉玉山猶未  
倒斗牛斜挂曲欄前

高旻晴彩漾層臺望入清虛海嶽開  
滄萍烟花吳楚

合漫招空翠過江來

翠野涼生灑氣飄下孫芳草馬蹄遙  
模糊醉眼忘歸路知過吹簫第幾橋

書蔣司馬南園屋壁二首

六月六日苦炎熱春卿遙過夏卿家坐君

去爛醉滿頭橫插花

是日主人以花簪客

當年俊逸六司馬花月樓虛吟碧峯怪底隱君多逸  
韻繞溪煙竹映芙蓉

謝葉桂巖送菊四首

九日登高菊未開美人秋杪送花來  
頓令客舍生顏色冉冉清香入酒盃

霜花嫋嫋倚闌干金簇芳叢粉作團  
分付莫麾殘蝶去也粧光景與人看

西施一種絕羣芳綺靨仙姿淺淡粧  
昨夜影搖屏燭下恍疑月裏舞霓裳

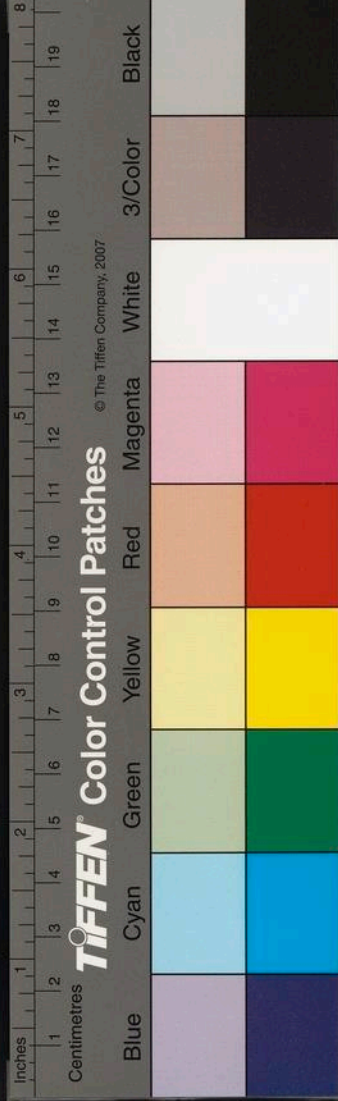



東坡集卷之二  
秋襟坐對水晶簾更有幽花送桂巖若得白衣還送  
酒想應爛醉老陶潛

胡南塘黃菊圖

霜飛木落歲華空  
騰有幽葩妙化工  
正色不隨紅紫  
伴一枝清絕領秋風

又紅菊圖

陶家自愛菊  
籬黃何事南塘貌  
艷粧祗爲秋容太  
寥落故分春色爛文章

題甥潘士興扇

潘岳聰明絕代姿  
文章麗藻九重知  
吾甥宅相應成

得也占蟾宮第一枝

題紀墨庄扇

春水桃花半  
湖片綠槐陰  
護草玄堂何  
當夜氣千牛  
斗人道君家  
墨光

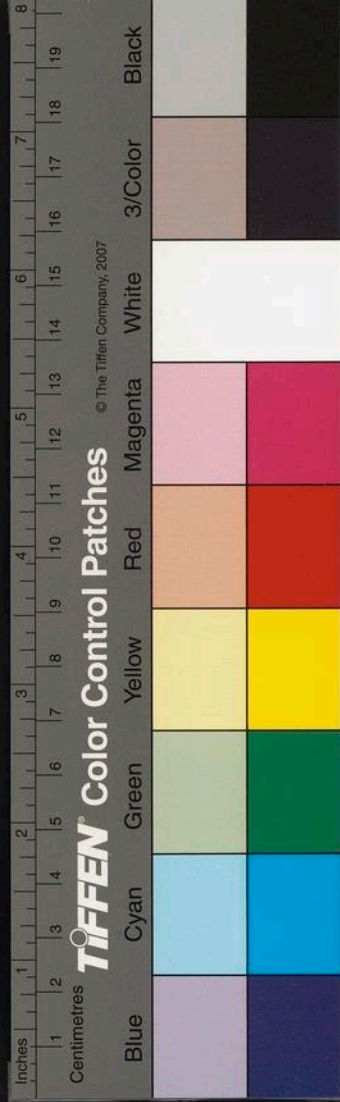

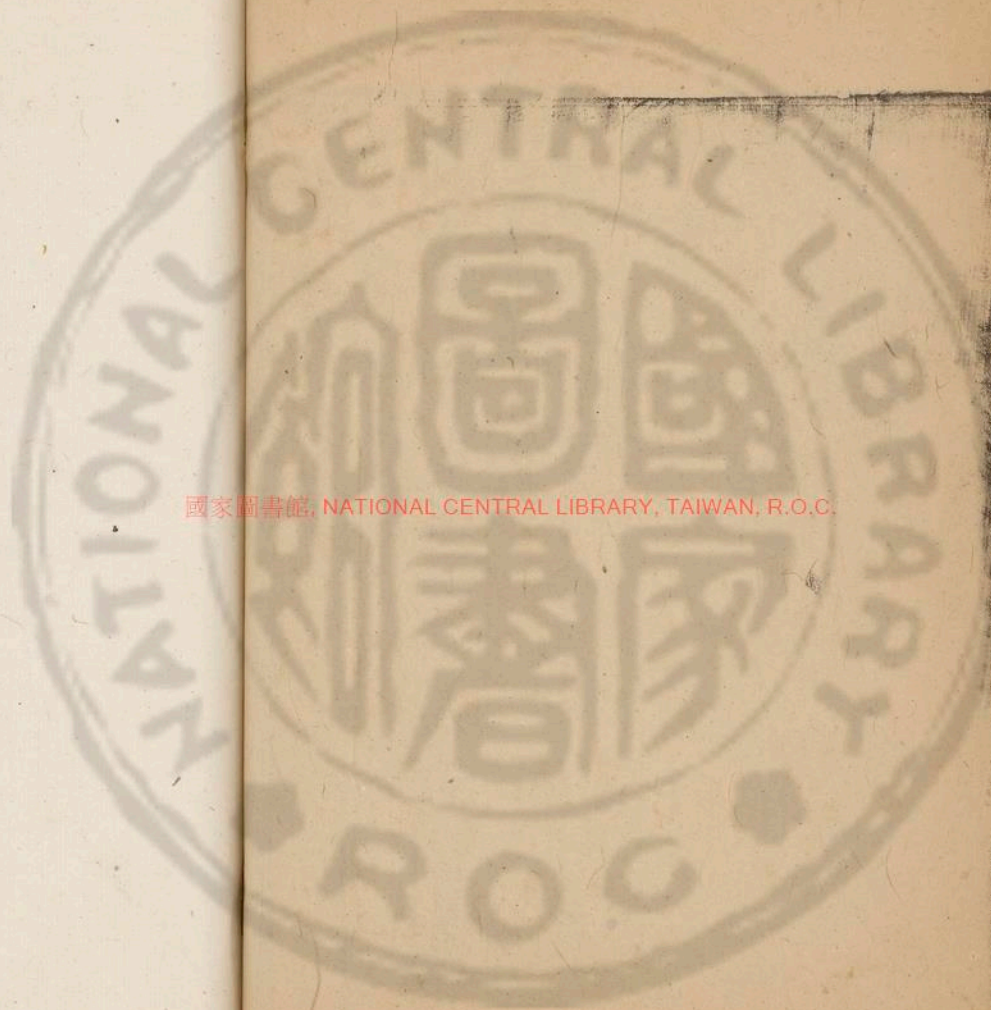

國家圖書館, NATIONAL CENTRAL LIBRARY, TAIWAN, R.O.C.

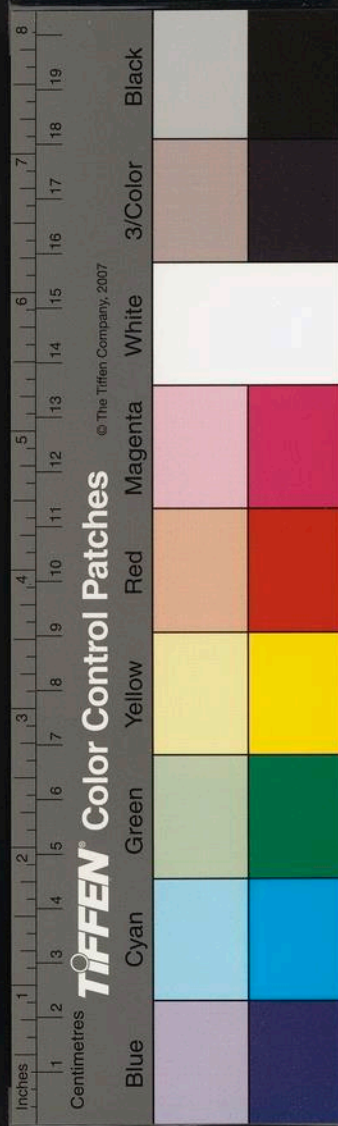

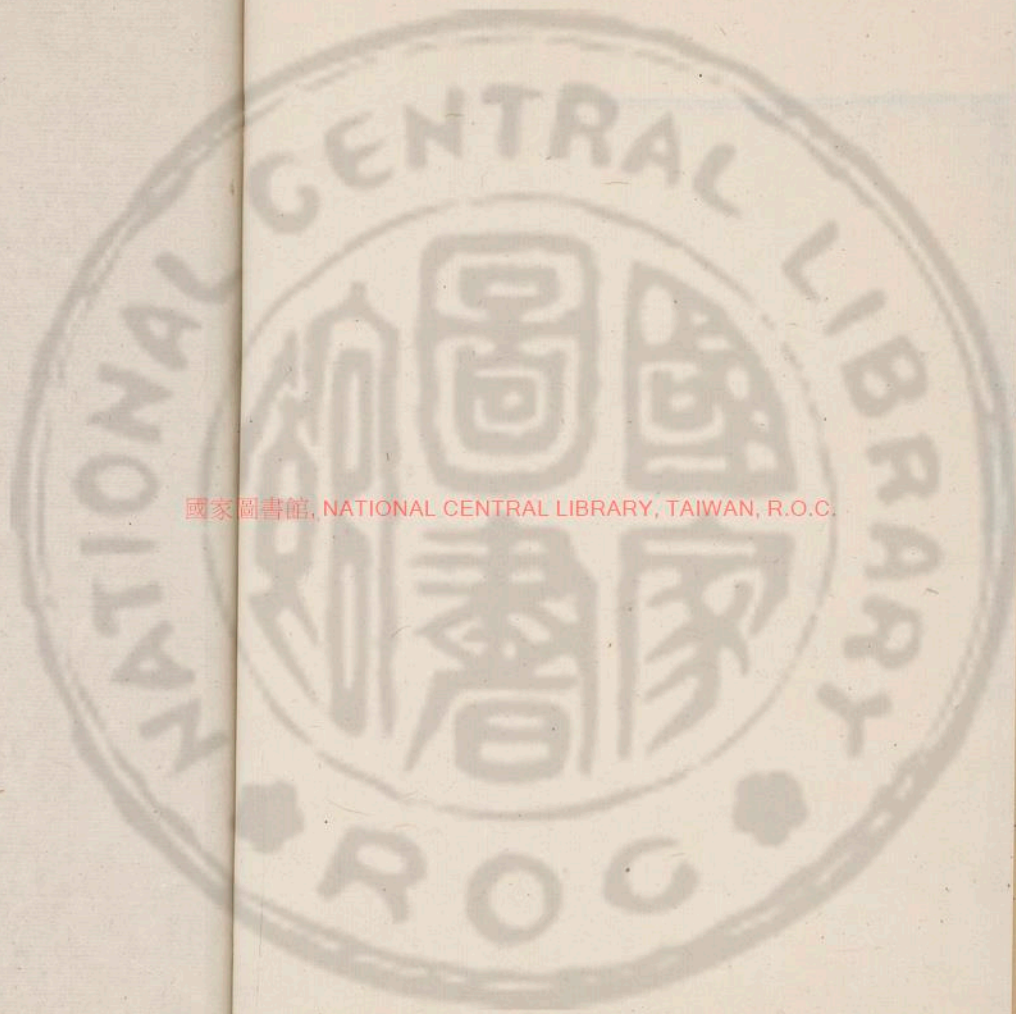

國家圖書館, NATIONAL CENTRAL LIBRARY, TAIWAN, R.O.C.

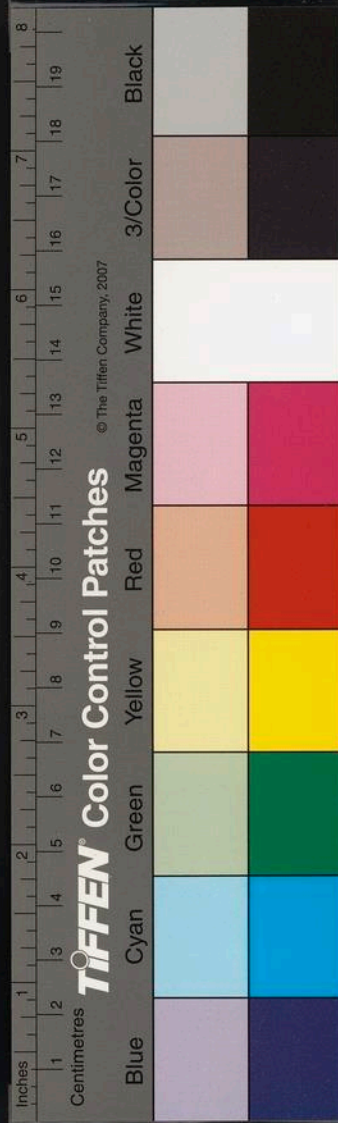

國家圖書館, NATIONAL CENTRAL LIBRARY, TAIWAN, R.O.C.



東洲續集

下

國家圖書館, NATIONAL CENTRAL LIBRARY, TAIWAN, R.O.C.

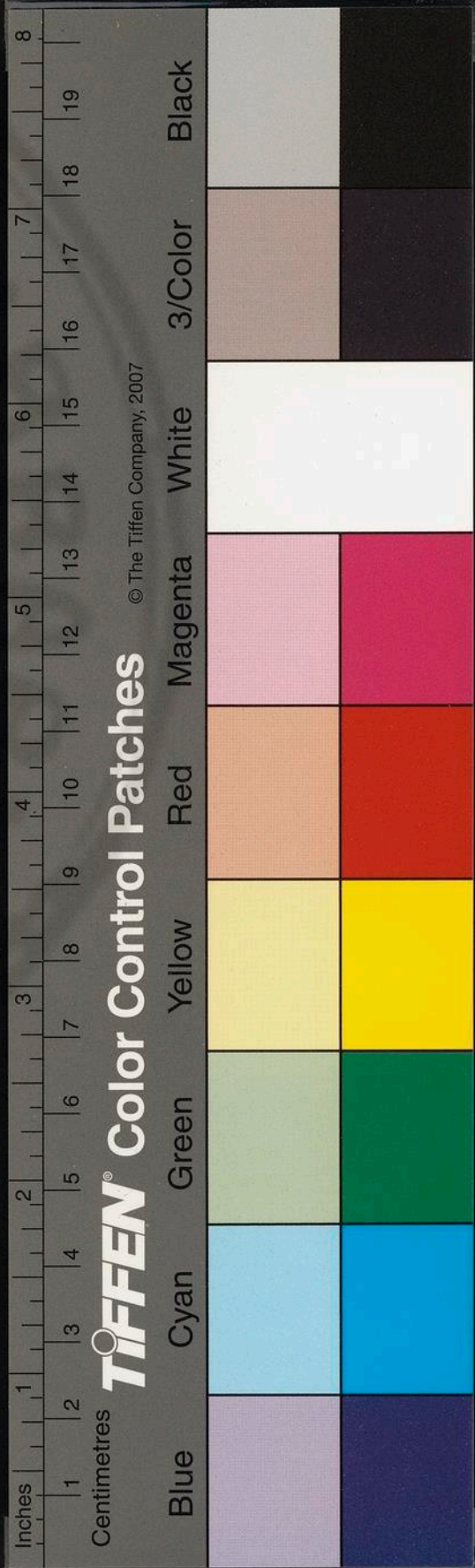

序

賀陳石山色博被臺現序

石山陳子以閣中宿學克貞

大庭拜官能敷海岸少湖學士推父之致書於子曰

開廣文有泰之七也或謂予曰廣文多才博學壯者

同校正

文俊沈珠

...

...

3458682 v.10

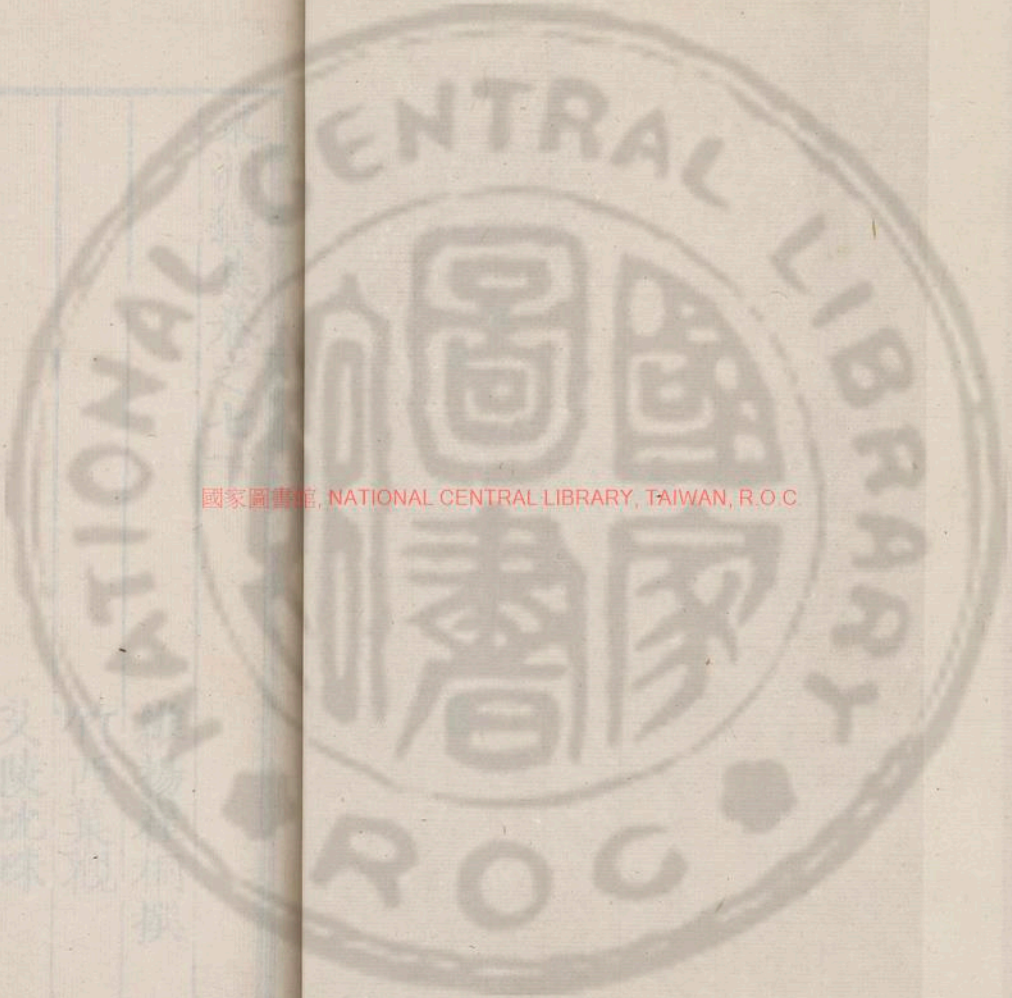

國家圖書館, NATIONAL CENTRAL LIBRARY, TAIWAN, R.O.C.



東洲續集卷之七下

維揚崔桐撰

竹西葉觀

艾陵沈珠

同校正

序

賀陳石山邑博被臺獎序

石山陳子以閩中宿學克貢

大庭拜官涖教海岸少湖學士雅愛之致書於予曰  
陳廣文有養之士也或語予曰廣文多才博學其游

東洲續集卷之七

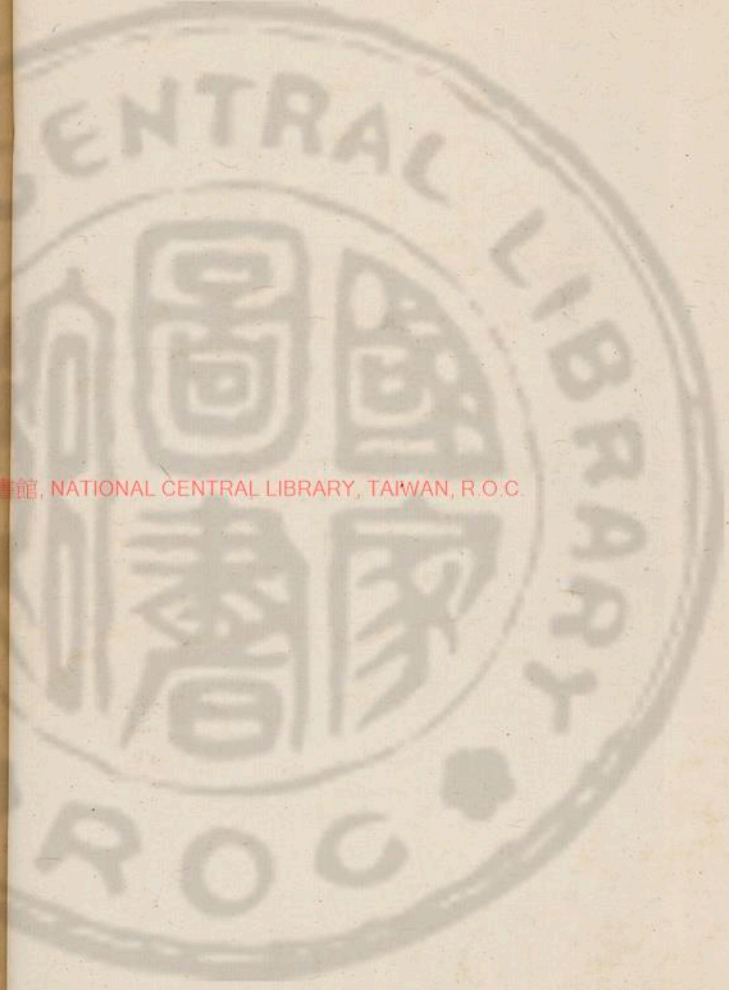

國立中央圖書館, NATIONAL CENTRAL LIBRARY, TAIWAN, R.O.C.

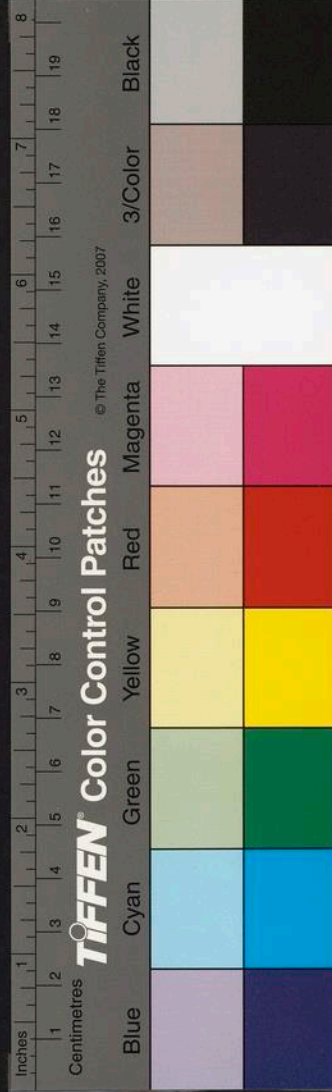

藝旁精於衛生子以爲致遠之器非一藝可泥石山  
子所謂有養者無乃有大於是者乎暇日與語質所  
以衛乎生者石山子曰善衛生者莫先衛性夫至人  
也者同人之性而異人之情非異人之情也異人之  
養也人惟養目以色也而目恒眩養耳以聲也而耳  
恒聵養口以味也而口恒噍養心以快也而心恒亂  
是以其養人者害人也至人之所饗者薄也而德則  
厚所嗜者淺也而蓄則深所守者儉也而獲則豐鑠  
籥固而生者存敷蓄勤而息者萌此至人之衛乎性  
實所以衛乎生者也予心奇之而未有所試也石山

子仕吾邦也五年矣徐考其進修則好古尚行前集  
后獲而莫或愉綆也驗其取舍則抱素寡營薄利敦  
義而無所曼羨也本其立教則端模範樹風紀所以  
隳之世之礪之礪之者民之彝物之則也是故文宗  
黃侍史廉其賢離院高侍史廉其賢聞之屯政江防  
督儲諸侍史咸曰賢頃乃嘉褒貶幣繩繩荐臻焉同  
寅耿西周子以爲與有光也率其徒謁贈言於予予  
曰石山子嘗聞其言矣觀其行矣所以淑其身而蚤  
有譽者要之皆衛性之助也夫性失其養則物爲主  
而情煩挈煩挈之情動必僞性得其養則心爲主而

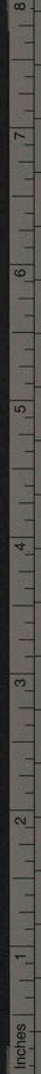

TIFFEN Color Control Patches © The Tiffen Company, 2007





東洲續集卷之十一  
情專一專一之情動必經一也者誠也誠必感感必孚故曰君子居其室千里之外應之其斯之謂與今廼知石山子允爲大有養而未易以淺淺觀也耿西子以予爲知言命崔生與識之郁生質書之用賀石山子且賀諸君子之知人

壽濟川張徵君序

少南張子以清才雅負宦游海邦邇乃陟岵興思投簪未遂計明年寅陽二十又四日實廼翁濟川君廣漢降祥之辰乃命工繪圖謁言於東洲崔子崔子曰圖義何居少南子曰人子之深願乎親者莫若壽古

之善祝壽者莫若天保詩人四難敢效詩人之義願親壽之升且恒也取諸日月願親壽之弗騫圻也取諸山願親壽之無弗承也取諸松柏夫子其何以進我崔子曰象以跡取義以象得意以義精心以意動言以心徵濟川翁之心跡若何少南子曰吾君子坐溷不留情貌一致內蘊則以昭曠聞辭榮養恬與物無<sub>壽</sub>中主則以靜專聞義集氣克畫且無楷門學進修則以日新聞吾君子之心跡如斯而已矣崔子曰噫嘻吾知所以壽翁矣在天成象在地成形者工可圖也而翁之心有無象而象不形而形者子知所以

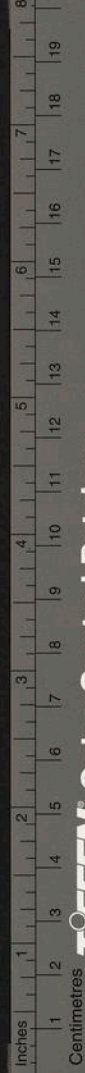

TIFFEN Color Control Patches © The Tiffen Company, 2007

圖之乎夫君子小人之分理欲之間耳養心以理則  
爲昭曠爲靜專爲日新汨心以利則爲全溷爲物構  
爲日梏是故義利之辨聖賢先之此南軒先生聖學  
之第一功也濟川翁南軒之後也若子之言乃知翁  
之學南軒之心法也學焉昭曠是吾心有非日之日  
非月之月者存學焉靜專而日新是吾心有非山之  
山非松栢之松栢者存安得而不壽良工之所貌者  
象也而子之語吾者心也得其心可以研其幾人之  
道地之道也地之道天之道也安得而不壽少南子  
喜請題諸圖額以獻壽於偕老之堂

送行楚游大夫入 覲序

壬子仲冬通守行楚游公將報政入 覲

天子通庠何廣文輩介諸生造東洲而告桐曰今之  
爲民牧者名在功先文耀實表聞其聲赫赫爾考其  
成棘棘爾多見其民受恭也游守之涖吾通也執恭  
居謙履正厭奇務敦化本罔事詭瑣是故巷無浮表  
野無蕪萊士無嬉媮陞無慘礪邇乃不藉賓譽不假  
力援而上獲下從歌頌日作允矣乎民之父母也茲  
將遠行有懷吾人愧無清風之誦願徵言於夫子桐  
曰守之德麻豈其庇我通民幷幪我海邦也亦弘矣

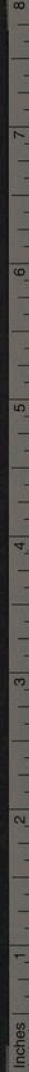

Centimetres  
TIFFEN Color Control Patches © The Tiffen Company, 2007

Inches  
Blue Cyan Green Yellow Red Magenta White 3/Color Black

要其政殆深有得於易者乎茲行其元吉矣乎夫臣  
坤道也坤之文言曰坤至靜而德方守之政主乎靜  
靜則敷庶猷而不見其煩苛出以方方則動有常而  
物賴其生育彼其赫於前者安知不晦於後棘於效  
者安知不弛於成哉吾聞之不盟而信者信之深不  
威而畏者威之大是故恣參汰而假聲色者末也伐  
根本而修文物者僞也薄仁義而責感孚者迂也累  
尺寸而謀旦夕者淺也若守者不自文而文益章不  
自功而功莫拚其靜且方之明驗矣乎茲役也實虞  
庭三載述職之懿典焉守以斯政而明試焉則其試

也功以斯政而敷奏焉則其言也讜詩曰樂只君子  
邦家之基有曰維其有章矣是以有慶矣車服以旌  
有德將不在茲乎斯不亦元吉矣乎王生峯黃生榜  
朱生淵徐生科輩請奉斯言授諸史以壯公之行

賀張母壽登百歲序

惟癸丑仲秋既望六日實張母百齡誕期惟母黨何  
氏子姓周埜翁輩將及春韶暢煦幕筵障辭旅屢豆  
奏珍脰羅拜中幃爲母氏壽周埜翁謂東洲崔子於  
何宦游科第有世講焉介澄銑二生謁言以闡休且  
爲遐享賀東洲子曰是人瑞也昔人謂百年壽之六



TIFFEN Color Control Patches © The Tiffen Company, 2007



東洲續集卷之十一  
齊得百年者千無一焉鄉有殊產閭閻謂何二生曰  
海邦媚比咸喑焉喜曰惟泰襟江環瀛蘊真涵靈醇  
精異秀未漓幽壤邇乃申佑閭懿永康淑媛斯固若  
人之慶允鄴里之並休也蓋賀諸何族謂何二生曰  
吾何昆季且孫咸躍然爲喜曰惟何累葉茂德永保  
先祚敦本植原以延苗裔士以文揚女以貞吉天實  
行我餘庇以光我所自出蓋賀諸張族謂何二生曰  
張之顯者隱者叟者稚者咸融融喜曰母氏秉惠履  
順寶翊乃君子完德純孝令聞稱仁恪承姑嫜燕貽  
孫子造物者鑒茲淵德綏以眉壽以昌大吾門保艾

我後生蓋賀諸東洲子曰閭閻之喜一鄉之瑞也何  
張二族之喜一家之瑞也吾以爲若母氏之德之享  
其天下之瑞乎我明皇建有極弘啓壽域錫茲烝  
黎百八十年閔裕渾庖之澤厚積紅盤江濺四極惟  
海隅萃奇惟海岷抱朴邇源有自矣邇母氏之永齡  
是不假馬出於洛鳳鳴於岐而瑞鍾吾揚其運祚無  
疆之禎乎况遐陬奧穴安知無異人者疊見宗生以  
並昭是禎乎桐也贅言豈其爲母氏賀爲一家一鄉  
賀敢爲昭代賀

賀耿西周廣文序

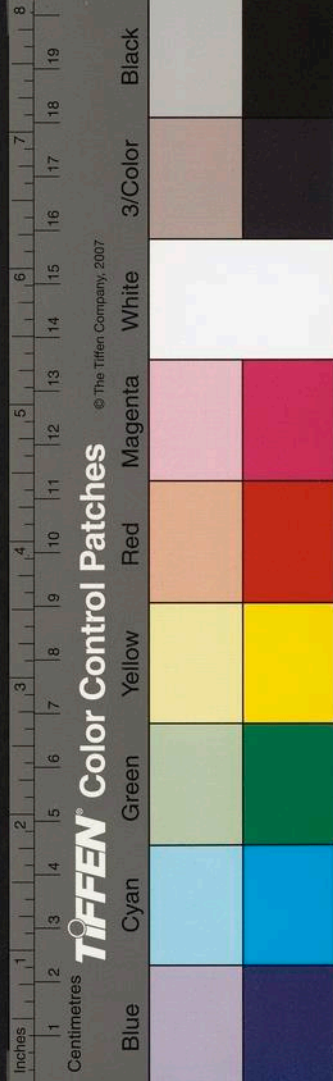

耿西周子以茂齡選論得雋臺選踰常格而貢于

大廷乃耿西子不欲以一得自暴棄也翱翔國學讀  
藝館書友天下士其勤業也如邑庠旣以爲圻輔多  
紛華未可以靜學也乃歸蜀而山樓閣肄習者凡  
十年或勸之仕耿西子曰仕優而學者莫若儒職苟  
得此吾志不孤矣乃謁銓曹拜官海庠海庠實偏壤  
鮮塵囂士朴而務簡耿西子喜其猶夫蜀也乃訓授  
之餘朝憩暮燈誦習疊疊如諸生且取善於石山陳  
子曰以古行相切磋石山子以爲得良友從游諸彥  
樂其善啓迪以爲得良師聞之也政張侍史亦獎其

壯而學以爲得良屬石山子率其徒樂道於東洲崔  
子東洲子曰今之仕階惟科貢視二途者有軒輊焉  
故階於貢者恒自卑仕之攸司者有政教責二司者  
分緩急焉故任夫教者恒自弛若周子之志篤夫學  
其不以受輕而卑可緩而弛者乎雖然學也者非學  
爲富貴也所以學爲君子也學而爲君子則天下皆  
愛之爲天下之所愛則天下皆重之安得而不貴使  
周子而詭聖猷徇時好口詩書而心矛戟是終歸於  
小人也小人也者天下之所惡也取惡於天下是天  
下之共棄者也安得而不賤是故君子一言之貶嚴

於斧鉞一言之褒榮於華袞周子受愛於輿情其被華袞也多矣顧可以所階所處尋常列視耶石山子以斯言為然命二三子書之以賀耿西子且勗其令厥終

賀游行埜兩荷榮獎序

行埜大夫之守吾通也報政既成益新展布是以獲上乎民賢聲籍籍留都罔卿嘉其政褒曰勤而預屯政侍史嘉其政褒曰廉而平東洲崔子聞而喜曰大夫其識治體矣乎諸使君其哲於知人乎夫政識體則重所要政重要則勤所先重要勤先在立厥本一

本立而百務舉治之道也今之政要莫急於邊防邊防當務莫先於兵食我國家馬政之設司以監苑廣以茶市孳以庶郡督以憲臣所以足兵也屯政之設郡衛兼統等第三則召佃補遺蠲逋給具所以足食也兵食務足凡以益三邊也予嘗卿太僕矣有司者以馬為末政至問馬而不能舉其數嘗游湖湘察屯政矣有司者以戍田非專職歲失業而漫莫之省甚者計馬巧征棄田倍入以虛文而求實效幾何其不墮若職耶嗟夫事有難易惟圖難於易者難可為事有常變惟通變於常者變斯弭游大夫以廉平立

其本以勤慎急其要俗所未者為所先時所委者為所重是謂知微而不襲其故蚤見而能預其防者乎安得天下民牧咸克振策奉公如大夫操持易簡如大夫則垌野之歌燉煌之勳將不再見於今乎聖天子西北之憂可少紓也子不敏用述斯言為良守賀且以賀使君之知人

壽九臯孫大夫序

吾聞東萊為宇內奧紘巖山溱海比壤東牟其藏珍蘊秀瀕洞莫測意必有長生久視之倫呈瑞其間吾願從而游焉稽諸往載秦皇漢武求之而不可得叔

世若徐問貞者能取友於六一翁邇其究竟是亦非其道而竊天功殆與朝菌夕蟪等耳豈若有知道者焉鳳見而能翔麟出而能隱繒弋所不及綴繼所不絃自是以率其性全其天斯不亦可貴耶間嘗以語北沙逋客客曰都昌有仕而隱者如九臯孫翁焉謂之有道而長年者非其人乎子考其素曰翁以中丞枝格歛陟魏科世翊南宮軒冕相望乃溫溫挹損未嘗有驕色鄉黨以謙恭聞子子遺孤克自振策竟能纘乃祖服展乃父志祿及慈闈孔懷弱弟宗族以孝友聞兩宰劇邑治迹炳然入贊三禮出剋蜀寇民譽



TIFFEN Color Control Patches © The Tiffen Company, 2007



東坡先生集卷之十一  
九  
藉藉於遐邇至今以忠愛聞庸功甫奏遽爾投簪睥  
睨富貴不啻飄風驟雨朝野以明哲聞迺今年既餘  
七十矣視明聽聰顏童體便時招社侶携漿茗隨意  
所向輒成佳賞或嘯傲耆英之會或逍遙獨樂之園  
或登眺泉石之莊行歌則金石鳴長嘯則雲壑震洄  
洄焉不知天時之倏嬗運人世之有寵辱也予聞而  
喜曰噫嘻青齊之濱乃知有若翁乎夫樹本者道自  
生見大者心自泰道生則聚百順以事君親心泰則  
役羣有以忘物我翁之教家憂國以忠孝自砥礪是  
謂樹本也勢可怙而不有名可崇而不居是謂見大

也是故有道也者其形常佚其情無營其真不雕琢  
於紵華其神不渙散於憂患斯翁之所以長其年也  
斯固擅山海之靈而麟鳳其行者也昔人有千里神  
交者吾雖未登九臯之堂而此心已在羅山之東濰  
水之西矣客請歸斯言以壽翁

賀徐節婦崔氏七袞序

歲癸丑仲夏二十有五日實徐母崔氏七袞誕辰崔  
之媼黨閭里謂母氏賢節而壽宜賀也羣謁言於東  
洲子東洲子曰母氏吾妹也吾有一姊二妹潘姊潘  
妹咸先夫而殞不可作矣獨徐妹多遘奇變後夫而



東沙集卷之二  
嫗居吾每見妹輒感慨生悲莫能已乃今吾與妹俱老矣安忍以疇昔之悲爲今日之喜耶雖然不有歲寒無以知松栢不遇斧斤無以別金石吾妹之晚於徐者天也而獨遲其年者非天乎安知天之所以拂吾妹非所以成吾妹乎婦人之事夫猶臣子之事君父處常而賢者難也而難於變能守處暫而守者難也而難於守不渝處久而不渝者難也而難於久且功吾妹少齡而喪其夫一變也乃冰檠其操而矢靡他人以節婦稱抱弱孤而零丁二變也乃且鞠且教而箕裘克紹人以慈母稱子中殞而遺諸孫三變

也乃力苦撫摩而蘭桂並秀人以賢姑稱凡母氏之功於徐者實有賴於長其年也使母氏而不年則人徒得其常而失其變知其始而昧其終雖有全懿誰則章之迺今知屈者伸之門也塞者通之漸也天之降割於淑媛者所以章淑媛也王生應科潘生衮章請敘斯言而張於節壽之堂

賀自湖吳大夫德政序

桐林守海廬藉帡幪於自湖郡公者餘二稔矣聞諸海氓之謠曰我公其吾邑之沈龍圖矣乎頃想以避地而西道出海陵海陵之氓曰我公其吾州之范文



TIFFEN Color Control Patches © The Tiffen Company, 2007

Inches 1 2 3 4 5 6 7 8 9 10 11 12 13 14 15 16 17 18 19 20  
Centimetres 1 2 3 4 5 6 7 8 9 10 11 12 13 14 15 16 17 18 19 20  
Blue Cyan Green Yellow Red Magenta White 3/Color Black

東坡先生集卷之七  
正矣乎既入蕪城鄉士大夫羣告於桐曰我郡公其  
疇昔之韓魏呂申矣乎桐願聞其迹士大夫曰我公  
甫下車會壽藩之歸宮眷也公爲節鉅費而民不  
擾所以佐民屈也比歲曠潦駢仍民日遘瘠公爲恭  
禱禱急賑貸所以和六沴也逆照干我天紀河洛青  
齊溢焉峰起公乃廣文繚道闢伺萃奇驍厄軍實賊  
竟不敢入境所以捍外患也癸丑甲寅海倭犯我州  
縣火我室廬虔劉我元黎公乃輸帑儲促救援覈賞  
罰甲禁約而東土倚以覆庇焉所以紓內難也二學  
地弛公鼎新之明以導迪掖以絃誦以砥礪我後生

所以明教化也重士而貴德則精其品裁區其甄獎  
式廬而倒屣者無虛士所以樹風聲也里有節義則  
爲表乃幽光揚乃閭懿所以示嚮往也知五毒之下  
無情獄也則務簡孚而戒掠立陞圉之辭無澶曼焉  
所以省刑罰也擊奇衰緩孤寡曰孤墉隼爲之斂跡  
所以安善良也絕骯麗剔瑕垢俾鳧藻之流無眚耶  
焉所以繩吏胥也是故閭閻歌之當塗旌之

天子葵之吾儕可以無頌乎桐曰吾有前聞矣夫危  
不生於危而生於安安不忘危則危可安憂不生於  
憂而生於樂樂而知憂則憂可樂昔段干木之在魏

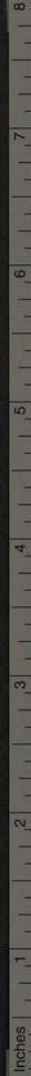

TIFFEN Color Control Patches © The Tiffen Company, 2007



東洲集卷之七  
子產之在鄭災不禳而火自弭兵不戰而秦晉却是  
必有所以禳所以戰者爲之地也我公欲殄乎外患  
而先務乎內寧欲回乎天沴而先修乎人事政有五  
均之休民無四殆之詛卒不怨於羊羹士無羞於鶴  
祿是故天變不能災人變不能危者謂非我公有所  
以待之者乎自是而洪鬯 皇休以媲美前修者不  
在茲乎是可頌也於是乎文者文之詩者詩之桐日  
史氏爲特書之

賀自湖吳郡守政教兼修序

惟揚上沃民侈厥風易靡自湖吳大夫以爲

俗教化其首務也爰及郡縣學而觀興替焉旣見夫  
坡者曠者圯而未擘堦而弗寮者愀然嘆曰是關天  
維屬人紀責在民牧可但已乎乃江都學故有尊經  
閣燬久墟夷大夫尤軫意焉爰檄有司俾命日受記  
厄材鳩傭以期無愆素於是乎庶民和會義商輸橐  
閱朞月而上告成時惟宮墻聿新士氣揚勵二三子  
瞻廟貌而趨拜焉顛顛乎嚴師重道之心興謁聖祠  
升堂階而繹明倫之義焉油油乎孝親弟長之心興  
登經閣集齋居而肄習焉諄諄乎敬典樂羣之心興  
仰 敬一亭而奉讀

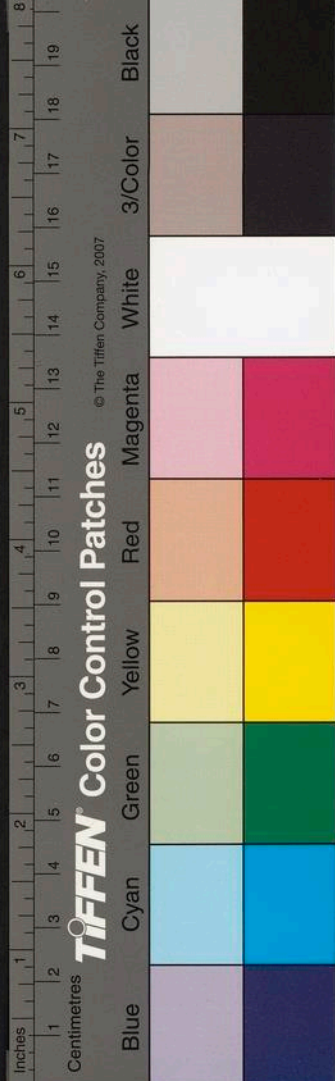

聖箴焉竦竦乎靜存動察之心興顧瞻二坊而思惟  
命扁之義焉勃勃乎自重自愛之心興蓋無地而弗  
新是隨觸而皆教也惟師長氏偕二三子欣焉樂告  
於史氏桐桐曰大夫之治所以鼎新乎宮墻者得非  
鼎新諸士子之心矣乎豈惟士哉作士所以表民也  
豈惟學校哉興學所以風遠也昔孔孟春秋戰國產  
也對問陳則曰俎豆論爲國則曰禮讓陳王道則曰  
孝弟曰明人倫曰庠序學校夫孔孟豈能弛法墮禁  
折衝培斗以爲治哉譬如濬泉者必求其源焉則流  
衍長植木者必豐其本焉則枝格暢大夫圖治功而

化者非所以求政源而豐政本矣乎夫士行淑  
則民觀善善相觀則道德一一道德則風俗同同風  
俗則民志定定民志則趨向正正趨向則百順生是  
故大夫非不使民也而役無告勞名定其分也非不  
徵科也而財無稱屈忠不後君也非不用辟也而陞  
無晷嗟仁畏其志也非無遺逸也而潛者益光禮足  
勸賢也非無簿書也而典者弗蠹誠沮其黠也歲雖  
愆和也而民無怨咨德飽其虛也兵雖戒嚴也而我  
師鷹揚義激其氣也詩曰無競惟人四方其訓之不  
顯惟德百辟其刑之大夫之謂乎推之而臺而部而



TIFFEN Color Control Patches © The Tiffen Company, 2007



廟堂所以穆天緯而訏展錯者皆是物也非大夫之  
能事乎師生聞之喜再拜而請曰竊聞善立功者非  
立言君子莫之章也願終教焉桐也鄙莫能爲役姑  
次第斯言授諸牘史

送抑隅劉大夫守思南序

東洲史氏桐避地而揚一時邂逅得轉運劉大夫抑  
隅氏焉接其儀度則清標雅韻瑩如可掬也晤其辭  
氣則傾古今吐瑰瑋洋洋疊疊坐更僕而莫之倦也  
間嘗以語漕司諸大夫諸大夫謹然頌曰吾寅仰  
公之履歷萃美累勳章章馳譽者豈曰令儀

已哉公以進士高第筮仕陵川也寬而弗弛張而弗  
棘治迹以循良聞以才御史巡東平按滇南也恩以  
濟威斷以剴劇邊疆以精練聞已而晉守北海也東  
齊之政不減陵川終始一節時論以明牧聞乃今遜  
膚漕司也冰玉其操弗磷弗緇抑而若揚絀而若信  
商竈以廉介聞桐方愛之慕之以爲相見之晚也無  
何晉守貴藩思南抑隅以思南爲僻壤偕其庶寮問  
柔遠之政於桐桐曰劉大夫其薄思南也哉物固有  
然者矣不遇嶮塊阨隘無以別龍駒不加硬石鍊金  
無以知利器此伯堅之所爲拭目而風胡之所爲浩

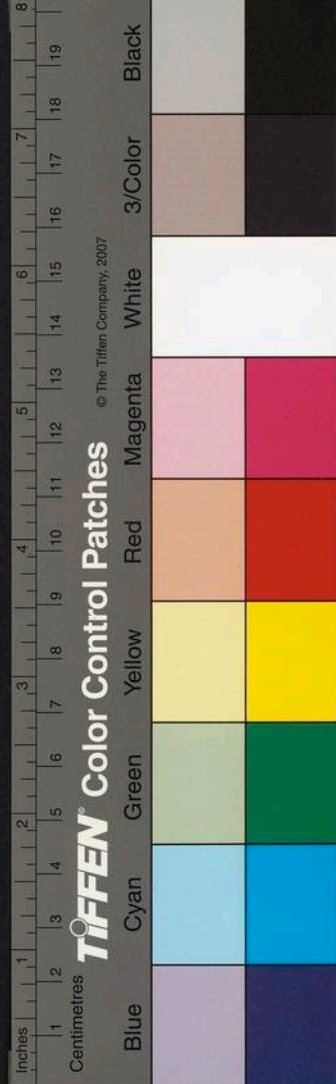

夏江經集卷之十一  
嘆也

聖天子以抑隅爲龍駒爲利器是故以諸難試之授以郡縣觀其仁也登以憲臺觀其力也寄之邊隅觀其略也屈以貨財觀其守也陟之遐裔觀其節也吾聞之天下有晉土無晉民有異俗無異理昔漢夜郎王戡定禍亂撫綏狎犸時人德之遂以思王名其邑抑隅之是役也不訖夷其民如子厚之治柳不魚肉其民如叔直之治蜀顧安知思南之民不有思劉之愛蜚聲於宇內乎亦安知造物者勞抑隅之心志非大任之將降矣乎抑隅曰唯唯儀雖不敏敢不奉以

周旋

賀周黃墩先生偕魏安人齊壽序

歲甲寅仲冬八日實周母魏安人設悅辰壽屆六袞有七焉閱乙卯歲季春二十四日爲黃墩周翁懸弧辰壽屆六袞有一二老蓋雙壽焉厥嗣迪齋君以進士地卿郎奉使維揚也雲舍軫懷陟岵悵望謂障辭舞斑弗遂躬親膝下也造東洲而謀諸史氏桐惟時揚縉紳羣焉稱頌曰黃墩翁夫婦之偕老也有自哉夫蜀以山水名寰宇至犍爲而孤清秀絕獨稱佳境丹池鶴洲九峯三龜有仙窟焉安翁之冥齋元溪之

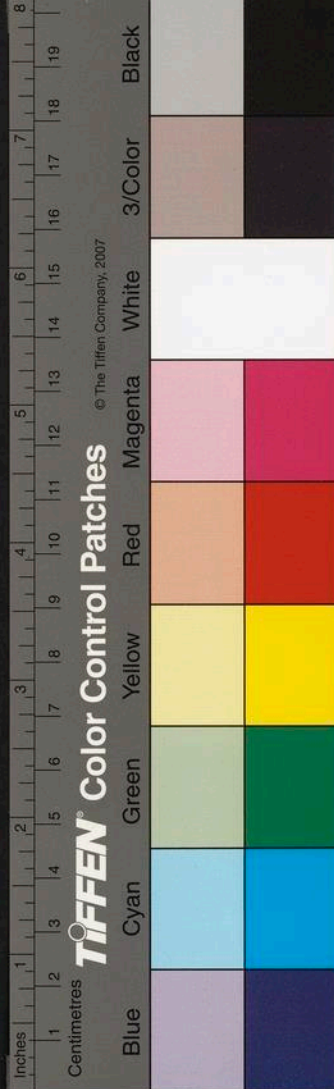

東洲續集卷之十一  
遺神有奇產焉黃墩二老鍾其祥而襲其芳所以長  
生久視者不在茲乎桐曰否否外其道而幻取者誕  
也非其倫而譎擬者詭也昔孔子於講學而論壽則  
歸諸仁於對君而論壽則歸諸智仁且智其術貞其  
道同也黃墩翁以清姿瑋抱豈不能海泳雲翔致身  
高顯哉亦豈不能藉寵怙榮雄視閭里哉顧惟以槩  
獲淑身以澹漠自晦恢舊物以亢宗敦詩書以成子  
子未貴也混俗而曠然不滓子既貴也偃居而儵然  
遐舉且魏母唱隨維德偕行積勤甘苦不屑參汰埃  
盪之混濁殆不足以泥其中焉今夫修身而崇孝者

仁也惟仁則嗜慾淺淺嗜慾者其天全潛采而匿聲  
者智也惟智則勢利薄薄勢利者其害遠且迪齋君  
以父母之教施諸有政也不自盈而務謙光士類以  
智稱不受涅而尚潔白黎庶以仁稱推是而開壽域  
以大悅民志者此其兆也安有人之所悅而天獨違  
之者乎亦安有天祚其子而不移於親者乎二老之  
後享可涯也哉迪齋君以斯言爲善願遙獻於並彩  
之堂

壽自湖吳郡守序

歲甲寅季秋三日實吾郡守自湖吳公降祥辰江都

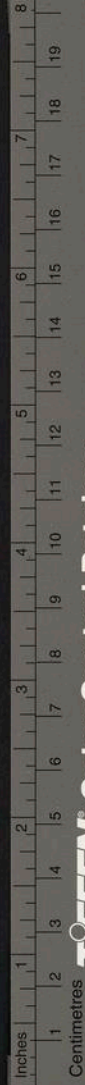

周邑侯將獻觥躋堂爲公壽先期造東洲桐以壽言  
謁桐曰父母壽拜嘉慶焉祝脩鼎焉子道也侯之壽  
守也義何居侯曰情自恩生禮可義出理之恒也公  
於思又有父母道焉父母之愛其子也外有庭誥內  
有慈令見善則喜見譽則憂所以玉厥成也守於父  
也亦然有寸善焉誘之獎之若已出焉苟有譽尤措  
之勵之惟懼其弗克新焉是守之子夫父也恩罔極  
矣安有爲子而不愛其親愛親而不欲其壽者乎桐  
曰吾聞命矣守之愛豈其一侯哉均之羣屬也愛羣  
屬豈其私厥長哉所以及萬民也吾見守之愛吾民

矣野無蕪莽劬敷菑焉俗溺顛蒙勤導迪焉歲或隗  
稜求榮辨焉境盡外侮務戡定焉陞騰謫譖公讞槩  
焉里隱懿行亟闡揚焉政積垢慝務滌磨焉是守之  
父母乎民者何其於父母其子乎且於十屬之牧淑  
者旌之穢者沮之蓋將以己之爲心望羣牧也望羣  
牧以己心是所以子羣牧者猶夫侯也侯能以子道  
而事守則十屬之牧獨無是心乎羣牧之心萬民之  
心也十屬之民所以愛守者寧有間乎是故以一人  
之良而千萬人愛之一人之慶而千萬人祝之人心  
所在天固不得而違焉詩曰樂只君子民之父母有



TIFFEN Color Control Patches

© The Tiffen Company, 2007



曰神之聽之終和且平自湖公之謂與其享有遐齡而綏後祿也固宜

贈汪栢亭僉憲陝臬序

玉署儲材有栢亭汪君焉馳譽於士林舊矣予以宦轍相左徒聞得奇產於渥洼而未識其果千里也輸精金於錕鋹而未試其果百鍊也頃予以避寇揚居君亦遜膚吾土迺得接其清標驗其貞操信以爲軼世之才恐非鹽車所能安豐城所能拚也無何君被命晉登臬司秉節西土愛君者曰陝雖金城天府而境比西夷是故我國家置藩以統郡縣置闔以統

衛所置臬以察藩閫非所以安夏馭夷之弘圖矣乎栢亭君之是役也厥責其重且難哉予曰若吾子是謂愛栢亭非知栢亭者也獨步於康莊坦途而蹶於過都歷國者凡種也揮鋸於摧枯折朽而鈍於盤根錯節者鉛末也是故一曲之士無遠致通方之士無擇施不聞栢亭君嘗讀書秘閣乎未有達全體而不能適大用者也不聞其翊制南宮乎未有明三禮而不能治萬民者也不聞其內典符臺乎未有司國璽而不能視臬篆者也不聞其克裕邦儲冰玉不滓乎未有善財賦而不閑甲兵者也不聞其克裕邦儲冰玉不滓乎

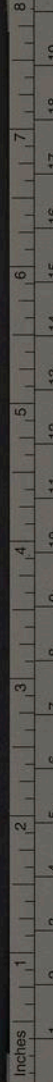

TIFFEN Color Control Patches © The Tiffen Company, 2007



東坡集卷之七  
所至皆有惠政韓魏公知成定守維揚勸學劭農人  
慕之如父母是二公者亦循循一良吏耳及其知延  
州也西賊爲之破膽經畧西路也夏人爲之寒心何  
哉亦曰君子之治無遠近無小大無險夷隨寓而應  
之耳栢亭君以文事之餘推之武備內寧之術施諸  
邊疆吾見歐冶爲之拊掌伯樂爲之解頤者其在茲  
行乎愛君者喜請張斯言於祖左以佐君攬轡之行  
賀明崖張大夫奏功荷 寵序  
歲癸丑倭夷干紀每我海壤甲寅寇益熾自湖吳郡  
守憂之問計於中丞淡泉鄭公公議以設官防禦

請先是 詔兵憲季泉李君備吾揚無何晉秩去楚  
梟明崖憲副張君被 簡代厥任君甫至寇復作君  
不難觸險深入寇穴撤其故卒之貪者恆者懲墮事  
者以徇選銳練精明以賞罰且火且攻寇遂就殲大  
江以北數百里民賴晏然當塗者以爲君之力也上  
其狀 詔晉爵藩叅仍秉鉞以蒞揚揚之士大夫謂  
君著偉績蒙茂典也屬史氏桐紀君美桐曰辨天下  
事固難於得才而善用天下之才者爲尤難吾觀明  
崖君徽猷奇蹟足以應紛劇之變 朝廷之報功錫  
寵處置得宜謂非上下有相成之機乎何則君昔蒞

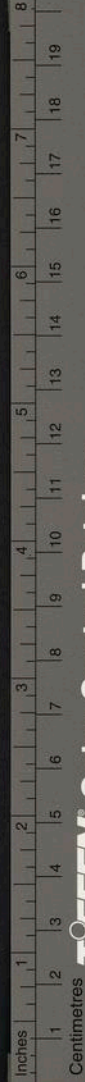

TIFFEN Color Control Patches

© The Tiffen Company, 2007

全楚也嘗樹績於狷狝狢之鄉矣是謂積有素而  
民望重望之重者協人心乃今防禦吾土也揚師振  
武肅號申諭威赫赫矣而賞不遺功罰不失愆寬以  
濟嚴恩威並著焉是謂仁義之師惟仁且義足以孚  
人心甚矣又任之不講也舊矣是故官無定位民無  
常主職其土者視民社如傳舍此其功甫就而旋弛  
者用才者之咎也君之才既足以應變而朝堂之  
任公異其爵而不異其地則時望爲益重人心爲日  
孚君得從容展布以罄所長焉吾見芒屨小醜殆不  
足平也已所謂上下有相成之機者不在茲乎鄉士

大音稱觥登堂酌使君而歌曰惟鯨鯢之慘圾兮盪  
滄溟以衙衙惟使君之仁武兮奠我百罹君退焉莫  
敢有也庶以歌曰猗 廟謨之神明兮覆此要荒眇  
蛭蛙之何伎兮荷斯寵光惟俯循而踏竦兮庶幾永  
臧君子曰縉紳之頌言嘉有功也使君之不有承以  
謙也惟謙受益知使君之允有成也

送陳石山典教臨川序

石山陳先生以八閩時彥分教吾海庠也七稔矣君  
子愛之以爲得良友生徒樂之以爲得良師當塗旌  
之以爲得良屬甲寅冬君被 命教諭臨川寮友耿

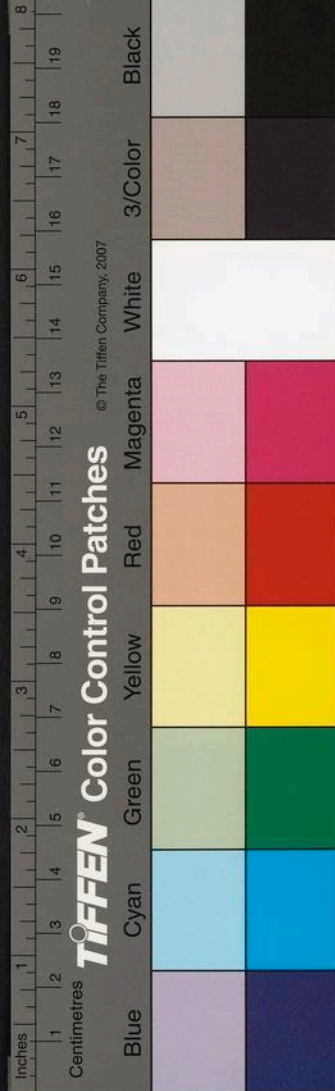

東洲續集卷之十  
三十一  
西周君洎二三子難其別相顧惘然若有失也羣謁  
言於東洲桐桐曰石山君豈吾邑所能私哉茲行也  
斯道其南矣乎天下事其成與敗係乎學術學術之  
邪正根乎人心吾每慨夫季世之學離道爲日遠也  
今夫口典謨而行商賈言是古而道從今者譌也礪  
破大義附贅懸疣立異以欺世者詭也飾其所短是  
其所偏而汰然滿盈者妄也朝信夕疑二三其德始  
嚮慕而終背馳者惑也吾有得於石山君之素矣夷  
考其啓迪乎生徒者非騰口說也敦禮義而抑澆漓  
動必以身先之是教人以誠也彘之括之不出乎民

彝日用之常未嘗外道以自奇是教人以正也求其  
進修則居之以廣守之以愚樂取善而大有容是教  
人以謙也遡筮仕以至晉秩金玉一節久而不渝是  
教人以貞也誠則行無譌正則道不詭謙則心不妄  
貞則志不惑師模於是乎盡之矣所以乎人心而蚤  
有譽者不在茲乎抑是教也推之天下可也况大江  
之右爲文獻之藪乎吾聞臨川之文獻論者謂晏元  
獻王荆公實領袖之予以爲元獻之學善於知人故  
出其門者多君子是可尚已荆公之學倚於自用故  
入其門者多小人後世不能無議焉石山君以教吾

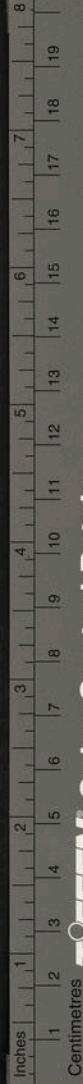

TIFFEN Color Control Patches

© The Tiffen Company, 2007

東沙經集卷之二  
海庠者而施諸大邦爲我訪忠孝之堂臨汝之院而  
薦躋登拜焉率乃著錄青衿俾山仰而景行焉則王  
太傅顏魯公之志行可以風多士之氣節朱晦翁之  
理學可以淑多士之心術人心正學術明太平之業  
可立致矣借曰役役於穎墨青紫之末吾恐非石山  
君之望也耿西以予爲知言願授之史以佐君之成  
賀自湖吳大夫奏功膺賞序  
比年北寇甫平東夷干順大江南北民病焉郡守自  
湖吳公克壯厥猶匪懈夙夜爰佐憲臣振將卒東向  
而問其罪無何屢戰屢捷寇乃就殲當塗者上其狀

朝廷詔錫金以嘉之郡僚諸公以爲與有榮也羣告  
於史氏桐桐曰天下事固有制變於幾先藏用於默  
運者矣是故給餉守關非有所冒矢石也而鄧侯爲  
元功運籌決勝非有所親攻畧也而留侯爲時傑海  
東之捷非有明牧以預其圖應其援而漫焉櫻勅敵  
以責成效亦艱矣今茲寵褒茂錫所以章勸沮以  
風有位者其治世之盛舉乎展矣乎可賀而頌也羣  
僚聞斯言而喜乃誦日載酷奉錫金稱觴而致賀  
焉螺山朱倅曰我公以豫章元魁擢中美以飾吏治  
赫斯怒以却鷲虜文武之才也非所謂文武吉甫萬

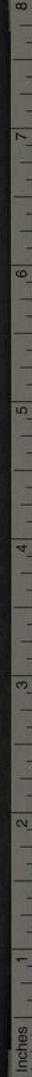

TIFFEN Color Control Patches © The Tiffen Company, 2007



邦爲憲矣乎於焉頌六月葵堊唐倅曰我公簡兵儲  
精百厄畢修未事而陟已事而戒非所謂修爾車馬  
弓矢戎兵用戒戎作用邊蠻方矣乎於焉頌抑篇松  
山唐倅曰我公以豈第之德敷父母之政居常爲之  
撫綏緩急爲之捍衛千里郡縣晏然以寧非所謂豈  
第君子邦家之基矣乎於焉頌南山觀吾史倅曰我  
公內修外攘績則偉矣乃履薄臨深戒嚴爲益勤思  
患爲益密先聲遐聞寇無窾犯非所謂式固爾猶淮  
夷卒獲矣乎於焉頌泮水自湖公歎焉退遜曰小子  
何力哉常武云王猶允塞徐方旣來徐方旣同天

之功今日之事

聖天子之廟筭也小子何力哉君子謂公之功茂而  
心下知其譽當永終也

敘二程道脉帙

伊川嗣子端中嘗知六安軍死金人難遂葬六安六  
安人祠宇其神而俎豆之愛道者復祖祀二程以知  
軍君從享焉斯盛舉也裔孫貢選圖其祠墓冠以遺  
像奉成帙以謁桐桐拜瞻而竊嘆曰天地間綱常植  
於氣節氣節充於道義道義主於聖賢聖賢道脉曠  
千百年而一流通焉孰謂正公繼世即有子焉以不

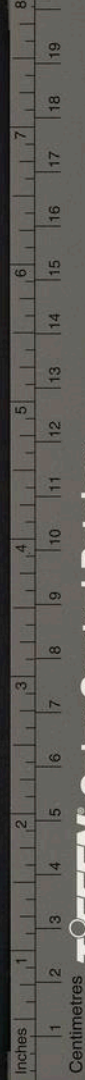

TIFFEN Color Control Patches

© The Tiffen Company, 2007

東坡先生集卷之十一  
孤正脉斯不亦可偉也哉昔陸象山云顏子没而孔子之傳亡夫顏子得聖人以為依歸鏗跡陋巷言不違世行不讐俗時遇其易者也而其傳有曾子子思得其宗未謂亡傳也乃若時遇其難事當其變不有偉人者以英風浩氣樹立綱常則孔子之道幾何其不淪且熄耶愚故曰孔子没至孟氏而道傳孟氏没至程氏而道傳戰國之世何時耶孟氏子作闢邪說距詖行放淫辭以抗節於齊梁宣惠之間所謂皜皜巖巖其光輝氣象儼然可想見使瑜瑕羣黎曉然知堯舜仁義之說者孟氏集義養氣之功為之也至趙

宋益微矣程氏兩夫子作純公筮仕簿令歸然以德化挽頽俗為御史裏行能抗論新法以忤時宰正公說書崇政殿則以聖學正人主面斥呂子章至罹黨籍而無所屈使叔季之世知崇正抑邪之道者程氏敦仁敬定性命之功為之也知軍君家庭授受其綱常節義之論耳濡目染舊矣此其倥偬應變之際不難以一死徇王事非蚤有定見者能之乎當時及門高第如游謝二子猶背師說而不得其傳鮑氏以下無聞焉聖門正脉知軍君獨流長之無異其連連雲仍衍芳瀾而滾滾至今也

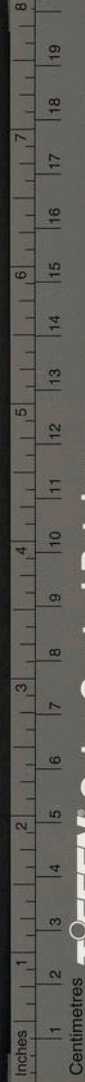

TIFFEN Color Control Patches © The Tiffen Company, 2007

Blue Cyan Green Yellow Red Magenta White 3/Color Black

東漢經集卷之十  
賀澹泉鄭中丞晉貳天曹序

夫時有常變功濟於處常而不難於弭變者天下之全功也事有簡劇才優於理簡而不難於裁劇者天下之通才也澹泉中丞鄭公之撫淮南也海夷干紀危生慘黷時則變矣自庀豫圖符檄旁午事則劇矣惟公志與義孚誠與才合攄其經綸素蘊而爲修攘之偉績焉民力屈則公調停歲事歉則施賑予軍需殷則散帑儲地險虛則增壘堞堅銳弛則精利器其行政也慎而謀設憲臣以威江防簡將帥以專軍紀任守令以固保障廣採納以集見聞獎壯士以振作

伍其用人也周而肅是故一戰而有東臯之捷再戰而解崇川之圍三戰而火餘東之巢四戰而俘軍山之虜且功出於已也不以自居而歸諸人過非其有也不欲他諉而任諸已所謂開誠布公畏簡書而務實用者公其有之東南郡縣數千里方攝然倚公爲重也無何宿望允孚

天子嘉之先之以寵褒繼之以優秩召貳銓曹固將大有任焉維揚吳守某雅受公知悵莫能留也羣寮畢集造諗於史氏桐桐曰文猷武畧著聲夷夏若公者豈一隅郡縣所能獨私也哉夫古昔所謂治平天

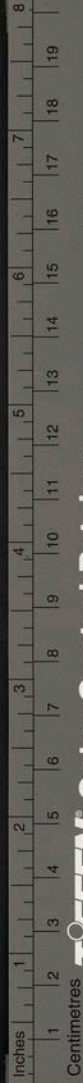

TIFFEN Color Control Patches

© The Tiffen Company, 2007



東坡先生集卷之十一  
二十九  
下者亦曰行政用人而已矣公之茲行也推所以平  
淮南者以持衡於天下何利為今日之當與何弊為  
今日之當遠則隨其制宜因事錯采有以成天下之  
大務矣其所以燭淮南者以秉鑑於天下何才為可  
以附與何才為可以扶危則朝無虛祿野無沉器有  
以盡天下之長矣是天下之政平吾土之覃被也天  
下之才錄吾民之允賴也所以穆天緯以綏四國者  
其大有望於公乎郡守諸寮以予言為然請授諸史  
以賀公且為天下賀

賀晉齋馬侯壽七表序

桐客維揚於著英鄉會得晉齋馬君焉愛其言必由  
悃動必中度胸次瑩然無事詭瑣知其去垢就明貞  
白之士也夷考其平生睦宗族則弭怨以隆恩恤孤  
寡則賤貨而崇義禮問里則降色以承謙詔子姓則  
略分以明訓吾以為有萃德之實焉問其出處則擢  
桂京闈兩令壯邑江夏之政節苛而務省其報功也  
寬以仁益陽之政戡寇以殲殘其報功也肅而義黎  
庶頌之當塗旌之君不以自功也解組東來偕耆舊  
姻友徜徉嘯傲於泉石魚鳥間視世態紛華澹如也  
吾以為君有終譽之休焉嘉靖乙卯壽登七袞孟夏

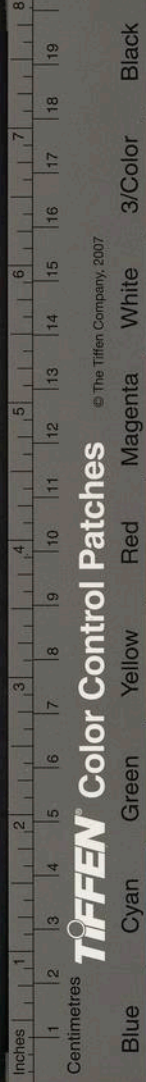

東洲集卷之十一  
既望三日實懸弧辰揚大夫竹西臺憲婁江王侯  
謁子言以爲壽予曰晉齋之所以壽者其遂於易乎  
君以晉自命者也易曰明出地上晉君子以自昭明  
德君以貞白是操而駸駸於緝熙也蓋取諸晉晉而  
弗畜則德弗新非自昭也易曰剛健篤實輝光日新  
其德君之萃有衆美而實德是崇蓋取諸大畜德則  
晉矣而進退不時道未光也非自昭也易曰時止則  
止時行則行動靜不失其時則其道光明君之功成  
而遂無所繫者蓋取諸艮詩云君子萬年介爾昭明  
蓋有明德者必享明休天人相與此其機也所謂日

升而月恒固君之所宜致者吾用頌是爲賓筵獻

敘岷山一派圖

郡慕岷山楊君之贊政吾揚也任繁劇蔚蔚有嘉  
聞矣頃歲河寇干紀海夷稔毒君克佐明守捍禦與  
有力焉史氏桐避地客揚君出其山水萬里圖謁予  
曰丹青氏實趙宋松雪裔斯圖於江名且號若有期  
焉者江用是寶珍之東瀾司馬平坡進士並重以教  
言矣願終教於夫子予披圖而感嘆曰天人之際數  
定於先者其幾預氣感於異者其跡合才會於時者  
其事功岷山君之生其命名立號何心於山水哉而

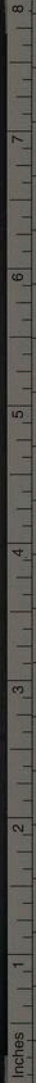

TIFFEN Color Control Patches © The Tiffen Company, 2007

Inches 1 2 3 4 5 6 7 8 9 10 11 12 13 14 15 16 17 18 19 20  
Centimetres 1 2 3 4 5 6 7 8 9 10 11 12 13 14 15 16 17 18 19 20  
Blue Cyan Green Yellow Red Magenta White 3/Color Black

名號適以岷江稱且君晉產也何取於蜀之山揚之水哉而宦轍踪跡兩遨遊於秋浦南泠之澤國焉借使鯨波不揚則岷山之履歷亦惟簿書參互之間耳惟岷山之優能奇譎不擇夷險當其時際吳清則攄惻効勤有同舟共濟之義一或漫流漫漶則憂形夢寐有擊節警河之忠顧名思義緣象求實君之平生動定殆非偶然而未者之先丹青已為蚤設無乃果有所待乎余固謂數既定則鬼神不能秘其幾氣相孚則山川不能間其迹功會時則常變不能違其才岷山君其有之

賀葉默菴壽六袞序

默菴葉君贈秋卿郎樂菴公之子臺憲竹西公之弟也嘉靖乙卯齒屆六袞季春望後六日實惟誕辰揚人士東瀾司馬晉禱馬仁輩願壽焉謂東洲桐於君有世講羣語於桐曰吾儕之所以壽默菴者非壽其始未艾之年也獨壽其有可徵之德耳君之自出綺紈蘭之鄉也風易參矣而其守也確日惟簡言慎動以靜為本是故自命曰默斯不亦市而隱隱而士者乎桐曰山林而隱者隱之隱也惟非隱而隱者為大

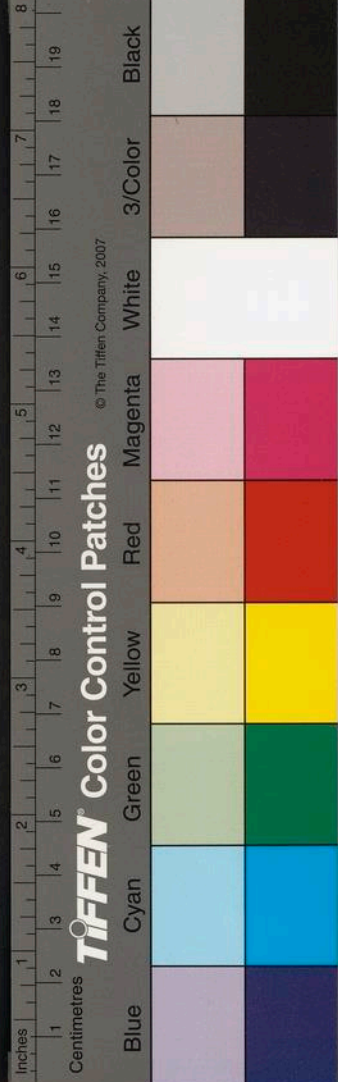

隱詩書而士者士之士也惟非士而士者為佳士默  
菴君其知易者乎夫乾其靜也專坤其靜也翕專斯  
動也直翕斯動也闢廣大由是生焉君惟主乎靜也  
故常默言唯默則心常存行唯默則事不苟是故事  
父母則唯孝也處伯仲則惟友也臨財貨則惟義也  
交媯友則惟敬宗黨則惟恩也是故生之豐裔而  
不能靡混之麗俗而不能參凡是物者士之懿也隱  
之實也皆動而直且闢者為之也皆靜而專且翕者  
主之也誠之道也至誠則不息不息則悠久壽之徵  
也默菴君嗣是以廣大其後享焉吾知今日甲子之

一 迥殆行萬里者發軔於門庭凌千仞者振步於磯  
麓也與揚人士以桐言為然共擊鮮載酷登君堂以  
祝禧桐不文勉為之序

賀游君拜銜金吾序

事固有費出而有裨於時功報而不傷於惠形泯而  
無損於體者其今日義授之爵乎古之非黻授者有  
三議焉謂所裨者微所報者重所損者大也吾以為  
今日之制始不然夷虜干紀為時則變矣變固貴通  
也佐急而功詔爵而虛祿其通以等也功若償而責  
無寄重國體也卜式有言曰天下賢者宜勤邊有財



TIFFEN Color Control Patches © The Tiffen Company, 2007

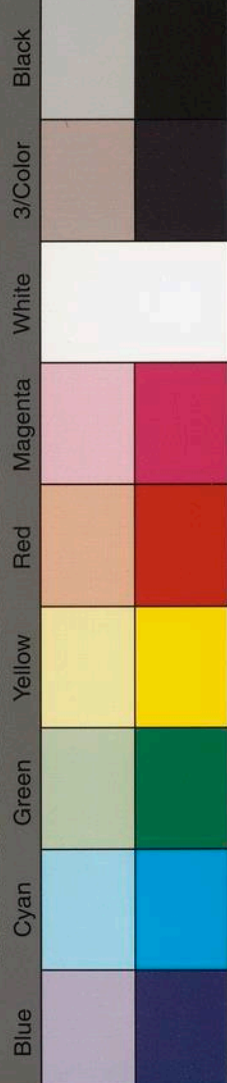

者宜輸委匈奴可滅也雖然佐邊以力者詔爵而論  
 祿經國之大猷也佐邊以財者詔爵而論祿明憲之  
 大類也此庶長之錫公孫弘以為不可為化况關內  
 之封乎歲乙卯省菴游君輸橐佐邊授銜金吾蓋事  
 君以力者食其報事君以財者華其名是功異也而  
 所以功者同均之為事君也報異也而所以報者同  
 均之為昭勸也於時為有裨於惠為不傷於體為無  
 損是省菴之義賢於卜氏之罔而國家之報優於  
 漢武也殊遠矣封大夫寅樓君曰省菴以臨江右族  
 乃祖且父世商維揚蓋薄貨敦義賑貧恤弱載德奕

世者也太史氏何以進之子曰道一而已忠性君者  
 必愛其民急於遠者必篤其近游氏之世德有自則  
 世恩必長今此之一銜非其兆與詩曰子子孫孫勿  
 替引之子尚有望焉



東洲續集卷之七

三

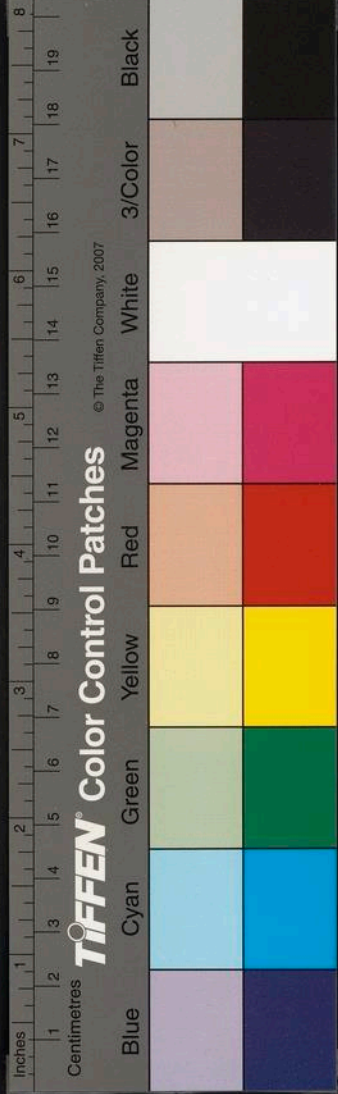

記

唐馬圖記

貌此圖者不識誰何氏亦不識幾何禩即其司牧者  
 皆圉官是必天閑法駕物圉官之冠裳練飾皆唐制  
 是必唐代馬蓋秦漢以後張景順王毛仲所育於唐  
 為盛是故貌馬者必稱唐抑當時韋偃韓幹號工畫  
 馬此圖得非遺跡耶予觀其穎墨運化曲盡精妙羣  
 而前者五羣而隨者五羣而閒者七蔭林樾而羣者  
 四負崖而羣者四騎而渡者一渡而鳴者一渡而飲  
 者二騎而驅夫前者一休林下者一騎而行者三騎

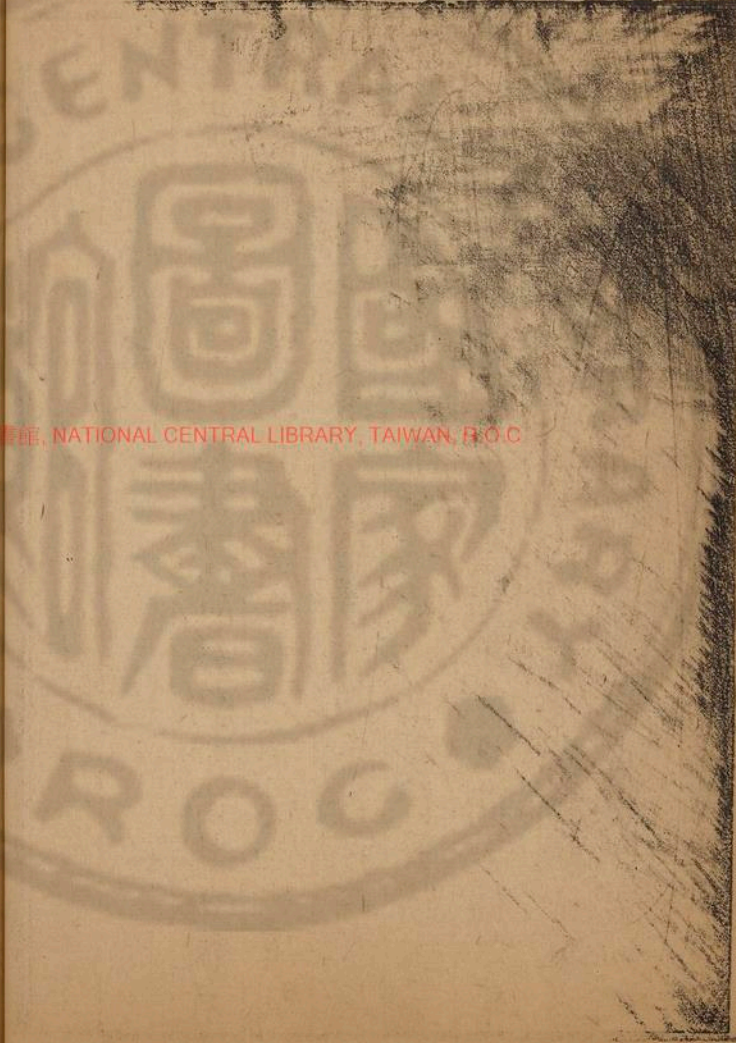

國立中央圖書館, NATIONAL CENTRAL LIBRARY, TAIWAN, R.O.C

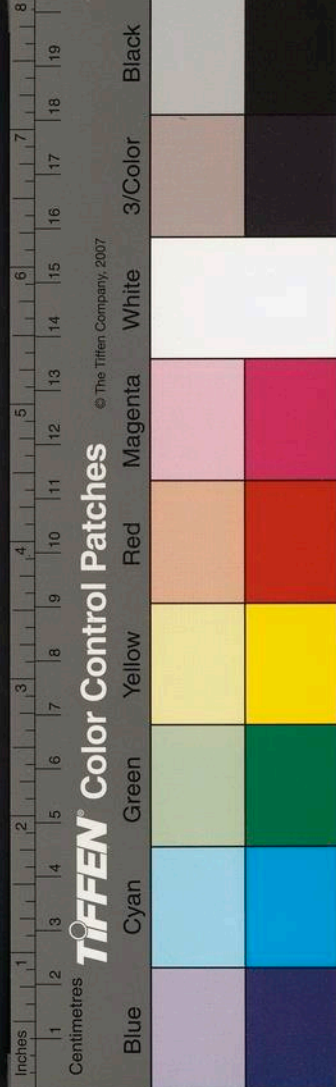

記

唐馬圖記

貌此圖者不識誰何氏亦不識幾何禩即其司牧者  
 皆園官是必天閑法駕物園官之冠裳練飾皆唐制  
 是必唐代馬蓋秦漢以後張景順王毛仲所育於唐  
 為盛是故貌馬者必稱唐抑當時韋偃韓幹號工畫  
 馬此圖得非遺跡耶予觀其穎墨運化曲盡精妙羣  
 而前者五羣而隨者五羣而閒者七蔭林樾而羣者  
 四負崖而羣者四騎而渡者一渡而鳴者一渡而飲  
 者二騎而驅夫前者一休林下者一騎而行者三騎

東州續長卷之八

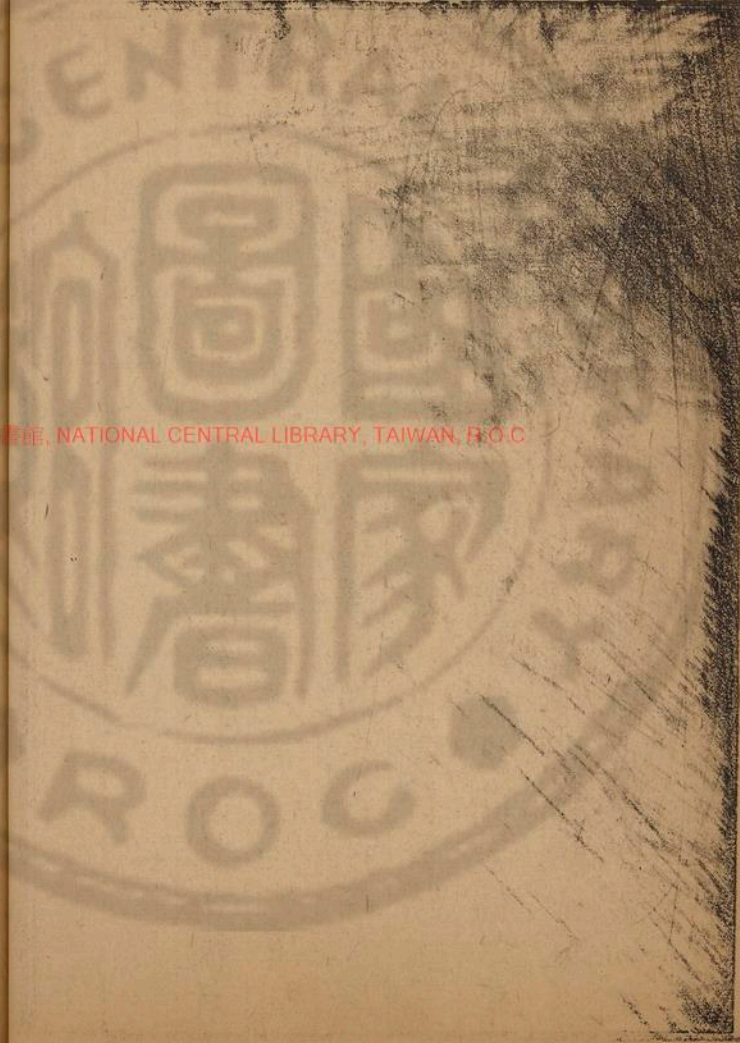

國立中央圖書館, NATIONAL CENTRAL LIBRARY, TAIWAN, R.O.C

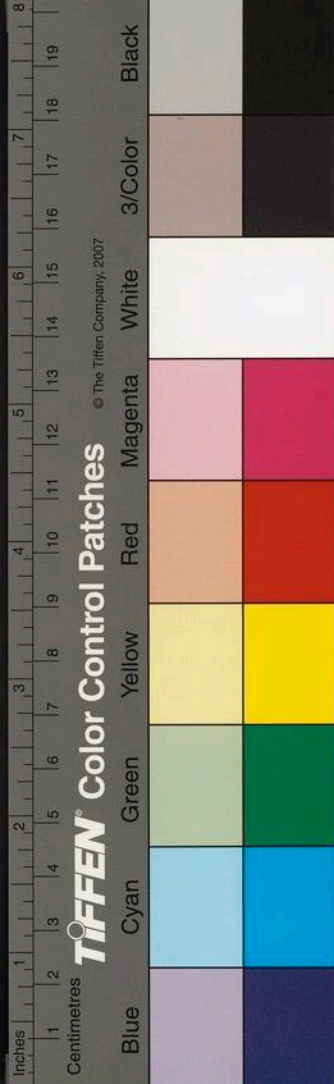

而後者一携者一鳳臆龍髻雄姿逸態隱見頰仰旋  
迴背向斑如潑如真渥洼神種也卷阿之篇曰君子  
之車既庶且多君子之馬既閑且馳蓋先王備物不  
爲虛器詩人立言良有深旨焉不識天育沙苑盛時  
法駕之外果爲繁庶之錫耶蒐苗獮狩之須耶躍險  
蹴冰之防耶魏武云老馬伏櫪志在千里借曰願終  
惠養而已殆與泛駕等耳奚足神

### 重建尊經閣記

通州學宮故有尊經閣鼎作苟簡規制廟墜非傑構  
也嘉靖癸丑春三月御史黃使君行部蒞學諸生執

經問道者環列焉已乃達觀興廢見故閣而嘆曰嗟  
乎是闕教化盍改觀乎廼給帑餘百金檄游守天庭  
氏俾勾材授記程物計庸以任厥成於是判梓施燿  
氏率幕屬孫好仁氏咸協寅以效厥勤焉閱三月工  
訖其高三丈六尺廣十丈凡十楹翼如炳如經可尊  
已游守廼謀諸學正何士植氏司訓田光宗氏劉淦  
氏朱濬氏曰是役也闕焉不振者久矣而聿壯於今  
不可以無紀也亟以碑事謁使君使君俾問記於史  
氏桐桐曰邈自人文開而元精會諸聖聖日遠而心  
傳載諸經經之蒙厄若古逮今矣以暴世厄者吾經





燼以異端厄者吾經瘡以兵燹厄者吾經堙孔壁汲冢科斗韋帷譌傳誑塞僅存餘緒耳可慨也夫迺今愛經者崇其地而尊之非盛世之偉觀矣乎雖然使君之愛經也果惟是尊以閣耶抑欲學經者尊以心耶知藻其閣而忘其經是謂愛櫃而還珠者也知讀其書而忘其義是謂扣盤而知日者也是故以心而尊經則暗室屋漏日月照焉閣雖隘經未嘗不尊也苟徒以閣而尊經則雖華梁疊櫺適生部障耳閣雖崇經未嘗不晦也吾鄉二三子肄習於斯具瞻於斯仰其象必思求其意謂閣之由新者何所以重經也

則是閣非虛器得其意必思繹其理謂經之由古何將以明道也則聖經非虛言是故主敬其本也知性其要也為己其實也毋襲傳以枝經毋章句以析經毋離道以叛經經明則誠立德可久業可大聖賢之全體位育之極功其在茲乎使君名國用江西豐城人蓋政教兼舉者云

紀世義

世義者誰父為金萬子為陵徽郡休寧產商於東臺者也紀其義者何動必義舉夫人所難也而世厥美者為尤難是故紀之名以義起樹風聲也嘉靖癸未

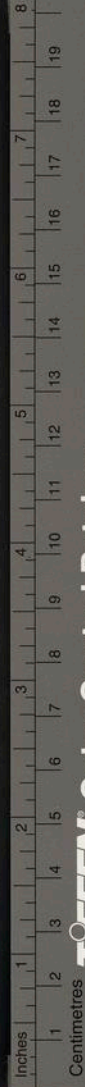

TIFFEN Color Control Patches

© The Tiffen Company, 2007

歲侵民殍積骸橫墊萬曰同類也於我瘞迺募工昇  
 置僻壤拊而藁封者計五百軀後三十年萬子陵臨  
 瘞所而嘆曰塚無表揭則土日夷而原成隲藏者之  
 灾也亟請於羅璧谷使君願立石命名以示民無犯  
 使君義其請為榜曰義塚所以成厥美也東臺有二  
 港曰轉水曰竹林雨淫水溢涉者病焉陵曰險不可  
 狎也弗橋焉民其執哉迺捐金勾材程庸童植閱暮  
 一橋成且井其隙地以蘇道暘行者實利焉者  
 叙輩率有眾以諗使君願碑其世休用圖不休  
 我舉也使君曰掩骼埋胔徒杠橋梁王政也而旅

禹者加志焉是商其業而士其行者也不有掄揚其  
 以勸檄場使李冠唐琦俾謁記於史氏桐桐曰天  
 事有所為而為者利而利之也無所為而為者不  
 利而利之也讓其責而情莫繫者利之闕也非其土  
 而恩有聞者利未咸也作於死而後或替者利弗垂  
 不責報而仁自施不私我而任無諉不擇地  
 流不異世而心有倦之數美也難矣哉是故  
 金氏之世休因人之憂而憂之因人之利而  
 以觀德矣谷使君匹夫有善而必錄之萬民  
 有情而必順之可以觀政矣使君銘

8  
7  
6  
5  
4  
3  
2  
1  
1 2 3 4 5 6 7 8 9 10 11 12 13 14 15 16 17 18 19  
Centimetres

TIFFEN Color Control Patches © The Tiffen Company, 2007

Blue Cyan Green Yellow Red Magenta White 3/Color Black

進士今之良有司也

建義勇武安王廟記

嘉靖癸丑八月豫寇作毒流濠泗維揚郡守自湖  
吳君思預防焉簡兵振旅百斤具飭民乃恃以無恐  
齷院監察御史黃使君曰轉運司與郡縣均利害禦  
郡縣所以保民安商也簡商以佐民事其濟乎羣商  
亦義是舉樂為役也相與謀曰寇干天紀人神共以  
者也昔我疆鄙惟 勅封義勇武安王寶赫廟靈  
保我師運儲為邊疆命脉神其能遺眷乎乃羣  
神以祝禱是夕夢感郡幕楊江商益其之願以

崇祀為禱無何寇就殲揚境晏然商以為神有力焉  
不敢墮盟以前議請黃使君曰可檄衛所相厥土得  
善地於城東副門所營闕月而工就緒甲寅八月東  
洲史氏桐以避地而揚也趙商儀閩商朝顯輩謁史  
氏紀神績史氏曰關雲長矢心以翊漢而終焉齋志  
以沒乃今昭靈異於後代者何哉吾聞之亘古今而  
不可易者理也彌俯仰而莫能禦者氣也因盈縮而  
為奇偶者數也隨化機而成變遷者時也聖賢者能  
弘其理而不能與其數克其氣而不能違其時雲長  
當炎祚既灰頽流莫挽數逢其奇時會其否且柰何



TIFFEN Color Control Patches © The Tiffen Company, 2007

Blue Cyan Green Yellow Red Magenta White 3/Color Black

東洋雜錄卷之八  
士  
哉稽其平生以經術明綱常以義勇臣昭烈以正統  
扶社稷理則正已計取襄樊威震華夏解圍白馬勢  
凌吳魏氣則剛已乃今孫曹安在哉百世之下仰雲  
長之風者莫不畏敬而神明之侯王其謚號祠宇其  
儀容世無虛代焉蓋雲長志雖鬱矣而斯理斯氣之  
在天壤固有盤結蘊蓄而不可磨者天祚我  
皇明數昌而運熙此其神紆久鬱而效靈焉流英蜚  
響扣之即應電馬雲旗恍焉若存所以佑 宗社而  
庇邦儲者未可誣也祭法曰能禦大菑者祀之能捍  
大患者祀之吾郡之俎豆乎神也非古之制與

### 竹西草堂記

吾友葉大夫初號竹西主人別號省庵主人嘗偕東  
洲崔子宦游三楚登岳樓汎洞庭訪君山二妃遺竹  
入瀟湘數萬頃撫琅玕而嘯歌者終日焉獨恨未得  
憇主人草堂對竹西風月共此樂耳乃今吾兩人俱  
老矣主人遜廬林栖東洲子亦明農東海頃以避寇  
客揚欲前約就主人問竹所主人曰吾揚古有竹  
西亭今竹與亭俱無矣堂雖草構非其所也東洲子  
曰主人之愛竹子旣已知之矣夫竹有目愛有心愛  
目愛者樂在物心愛者樂在理樂夫物者有得於外

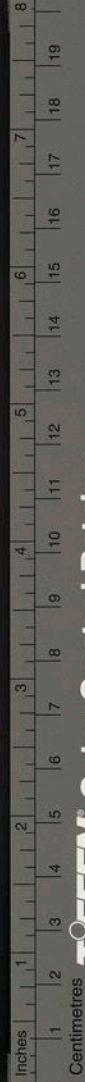

TIFFEN Color Control Patches © The Tiffen Company, 2007



東沙先生集卷之二  
雖有而若無樂夫理者自得於中雖無而亦有吾謂  
主人以竹自命而復以省命庵是所謂省焉者殆無  
日而不在竹也竹性直必自省曰吾能矢厥中矩厥  
度以無詭我天真矣乎竹中虛必自省曰吾能無塞  
以萌無窒以墻豁然空洞矣乎竹中白必自省曰吾  
能自濯自新不緇不塗撤翳靡垢無蔽我素業矣乎  
竹色正必自省曰吾能蕭爾模端爾範無巧笑無譎  
容以凜焉莫犯矣乎竹有節必自省曰吾能金石之  
介冰蘖之貞始終爲不渝矣乎竹凌凌必自省曰吾  
能高尚其志軼凡脫俗鳳翔龍躍於千仞之上矣乎

果有之是不必延二仲於三徑而吾心之萬徑固曠  
如也不必共詩酒於七賢而吾心之羲皇日契晤也  
東洲子言未已主人啞然笑曰淵哉子之立言也詩  
云他人有心予忖度之夫子之謂乎子不紀吾跡而  
紀吾心淵哉子之立言也

郡博李秋潭去思記

秋潭李君教授揚郡者凡三稔文宗諸侍史暨當塗  
使君華褒茂獎者爲曩至甲寅秋銓曹廉其賢晉秩  
承天郡判弟子惘然若有失也胡生淑道丁生文明  
尹生瑜玘王生學古馮生世京輩謁史氏榻以紀先

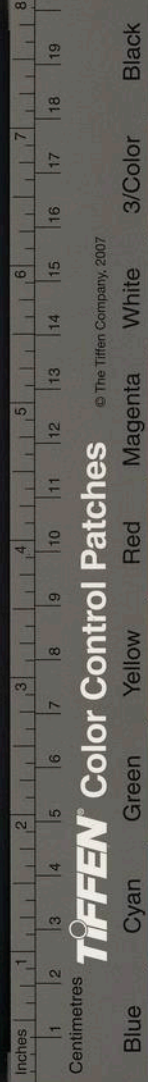

生勳將礮石圍懿寓去思焉桐曰去而思入情也惟  
思在心碑義何居二三子曰思在心則時改而傳泯  
一人之思也思在石則世遠而聲流不朽之思也自  
聖學湮而師模弛久矣其身教之莫聞也先生口無  
贅言身無僿行胸次空洞不屑詭瑣去則失我矩矱  
安得而不思自道義之不講而士每無方聞矣先生  
居常授文以經傳爲主本以心得爲真見以剽竊爲  
末學外是則天文地理鍾律甲兵靡不間嘗啓迪去  
則塞我見聞安得而不思自義利之混淆而師生之  
恩義踈矣先生尊性窒慾其宅心澹如藻潔弟子之

貧者凋之患難者衛之育我撫我若父母於赤子然  
去則遠我依怙安得而不思自節義之莫章而民德  
日淪於薄矣先生崇楊應龍魏堯民之孝表薛母劉  
母之貞擇閭里之賢有行者而禮重之去則拂我士  
氣關我風化安得而不思桐曰吾聞秋潭君繫思於  
人心者舊矣筵令武義善政有錄焉是武義之民思  
之再令永興永興爲紀荒政碑治迹焉是永興之民  
又思之再令華容君以前令之故引咎自歸爲輿論  
所器重是華容之民亦思之郢中爲  
今天子龍飛郡民風士習迥軼凡壤君以政三邑者

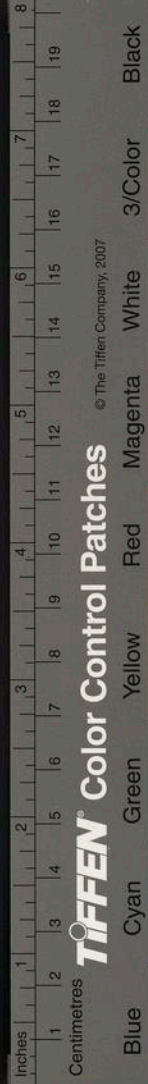

東沙編身卷之六  
政之教揚庠者教之吾見郢人異日之思之歌之當  
有出於陽春唱和之外者矣安知百世而下仰思秋  
潭之風者不與蘇湖之教龔黃之政媲美而並傳矣  
乎君諱瑞芳字時禎別號秋潭江西豐城人嘉靖壬  
午鄉貢士

修惟揚水關記

揚城舊制市有河城有關南冷淮海之巨浸邗汴間  
曲之支流咸會通焉河可以舟關可以守凡以爲民  
也歲癸丑河南逆師十天紀甲寅倭夷亦寇我中土  
揚郡守自湖吳大夫完城簡旅百卮豫飭檄江都周

令曰關制故疎闕歲積且圯非所以固吾圉也姑閉  
諸旣而曰河又窒則日湮非所以利民用也蓋啓諸  
謀諸叅戎張君恒喬君基新關以計久遠揚父老羣焉相告  
曰守憂吾民夙夜勤劬實懇懇矣胡復以瑣役煩長  
上供事趨工責在吾民員外郎郝封君理謀諸光祿  
火署丞坤曰父老之憂吾輩之憂也胡可以勞百姓  
會材募工責在吾輩於是封君首輸金五十光祿輸  
金七十太學何生正茂高生格各輸金五十義授卞  
千兵督曰諸君高誼皆所願也督植効勤益金以畀  
有關是誠在督於是裁其制俾隘可守券以石俾堅

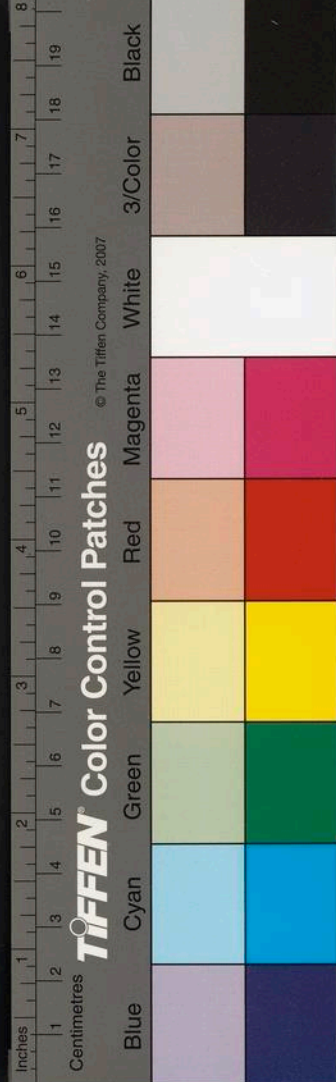

不磨閘以板俾閉可啓重其門俾險可恃翼以墻俾  
隙有補督倍益金三百有奇撤舊鼎新四關奕然郡  
守環而視之欣焉有喜色於是官者私者車者畜者  
負者肩者商者農者咸稱便督輩謂是役實利民捍  
害不可以無紀也問碑事於史氏桐桐曰時有常變  
政有經權謀有遠近經以守常權以通變守而不變  
則其敝近變而能通則爲利博是故今日之事寇不  
可虞時之變也閉關以守政之經也舍圯而攻圖權  
可遠也是役也觀上下之相親政則可知已士民之  
競勸風則可采已工之經始夏六月望告成則孟冬

吉日翊督以董作則衛知事俞滂任勞焉

兩淮運司題名記

凡官守必碑其名匪用是垂後聞也蓋書其姓氏係  
以產籍等以階秩紀以歲月俾嗣是而觀者可以稽  
職典考臧否也兩淮轉運司置自 國初凡百八十  
餘年矣司轉運者運使則肇魏觀氏迄今三十有八  
人同知則肇張翀氏迄今四十人副使則肇党忠氏  
迄今二十有 人判官則肇楊陵氏迄今六十 人  
時迹堙而名石尚虛何耶惟甲寅孟冬願庵唐使  
君泣運事議礪石鐫名用裨往闕偕其寮弄丸韓倅

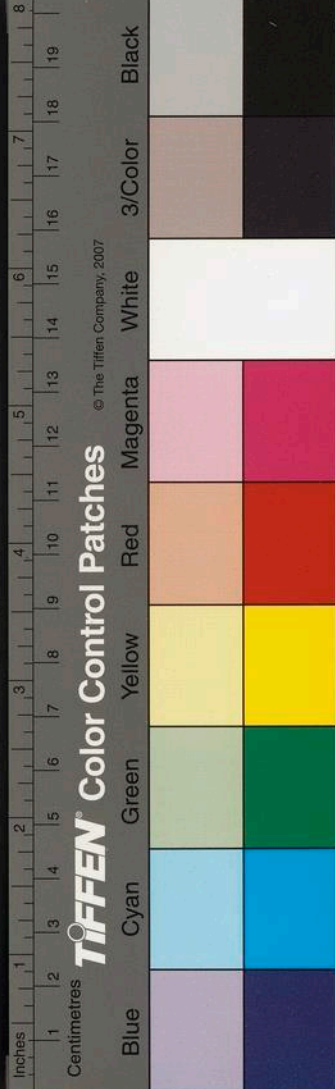



少崖馬倅輩謁記於史氏桐桐曰古之欲平天下者在理財欲理財者先用人用惟其人斯好惡公財用裕故曰慎德曰好仁皆公好惡之大經也今之所謂理財者內重司徒外藉煮海而已夫鹽司以總財設官官守以督財爲職求其惕焉振策以弗墮若守亦艱矣是故義以和利德以末貨非名斯石者之要務矣乎今夫積儲利用充邊實人將指石而稱曰某能吏否則受劣名恤竈生財公輪不置人將指石而稱曰某循吏否則受苛名潔躬藻行無所緇濡人將指石而稱曰某廉吏否則受汚名塞販通商公私無

損人將指石而稱曰某才吏否則受庸名剗奸剔蠹莫或侵撓人將指石而稱曰某明吏否則受闇名在昔仁賢漢文學有敦厚貪鄙之對唐劉彤氏有惠生柔戎之表宋王隨氏有通商五利之陳范仲淹氏有弛禁寬農之議朱晦庵氏有私賤官貴之辯著在紀載可師也已司若職者遵廟堂不刊之成憲奉臺憲通變之事宜參以古人已試之明效則人存政舉庶無愧於官箴矣乎或弗即厥工有墜若成者良友尚規以義曰名在貞石

海門縣築城記

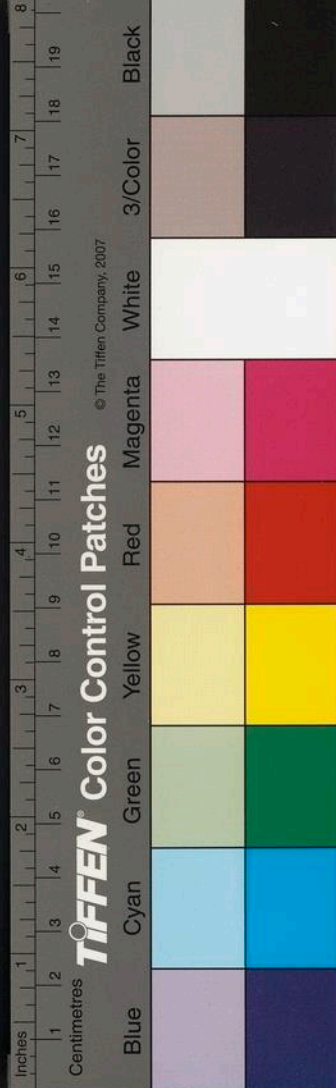

東漢書卷之八  
聞諸故老宋樂間倭夷弗靖犯我東土訖今設兵歲備以爲常嘉靖甲寅夷復犯海門海門故無城塹市聚野處之民奔命無所受其毒爲甚烈乙卯復圍通城攻且焚者每旬月城竟莫能克揚郡吳守聞之曰噫有城則守無城則斃城以禦亂可但已乎抑吾屬之患是獨東土也哉寇逾料角而漂北海犯鹽場而南向則如臯弗城爲可虞道南江而西舍舟而北犯口岸則泰興弗城爲可虞風帆西下直抵沙市則瓜洲弗城爲可虞况海門僻在東隅爲水寇必由所弗城民將何恃亟請於司馬中丞鄭公公曰是吾責也

請諸監察御史李公莫公請於

天子將新四城以爲久長計旣得允公乃恪奉德音以詔羣工而海門尤用情焉遂故吏之貪且暴者疏薦高郵趙判卿俾令邑事謂揚郡史倅朝宿守貞白而才諳優也檄之俾督諸境役且躬履邑境集輿議而損益之謂城曠則費溢約之可六里圍可九百六十有七丈高二丈堞高五尺壕廣六丈有四門有樓有水闕有營房舖舍計費金一萬七千九百二十兩有奇以前令詭稱蕩田徵金可禪闕也祇給帑金一萬四千一百四十兩有奇餘金尚有待焉議定工舉



僅浹期月而寇復報警時江防使廉憲張公振武有方民恃無恐令乃率民且防且作而築者鑿者猶勤也會諸當道以遷代行大中丞陳公監察使君吳公崔公至咸摠誠協公益申前令督成爲日切焉閱歲餘而工克就緒罔愆初議邑士民大悅熙熙焉賴有庇也羣問記於東洲桐桐曰昔楚圍莒而入於鄆以城亞而無備也然士蒞城蒲與屈而莫之慎識者知其爲寇讐之保耳大城佐勝之具也民決勝之本也而人心之向背有幾焉苟屈其力以城之復捐其生以守之非有恩澤焉以結其中吾恐胥讒之民未

可以若是其厚望也是故君子之善德其民者義以藉其力仁以結其心會人和以守地險使不可勝者在我而可勝者在敵則斯役也其吾邑千祀之金湯乎鄭公諱曉陳公諱儒李公諱時逢莫公諱如士吳公諱伯朋崔公諱棟張公諱景賢吳公諱桂芳洎史倅皆名進士趙令陝西鄉進士

### 泰興縣築城記

泰興比境海陵縣古而未城惟是襟江而環海也沙寇怙險每竊發嘉靖甲寅倭寇至毒我大江南北乙卯寇又至揚郡吳守有憂之嘆曰變生而無城民將

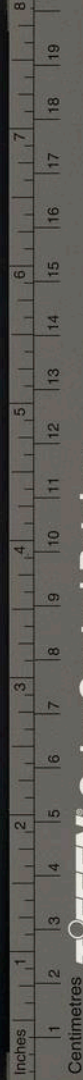

東洲集卷之六  
安守亟請於撫巡諸公議屬境之故無城者改圖焉  
撫臺大司馬鄭公監察御史李公莫公咸曰是誠在  
我乃攄悃協謀以守議聞諸

聖天子既得請廼賦命有司凡新四城而泰興居其  
一焉僉謂姚令邦材雅秉察尚知勤民隱也檄尸其  
役史郡倅朝賓志懋而守貞有幹濟能牒總其役令  
乃受計程功殫厥心力簡溫戶以責其成廩細戶以  
備其力由是築者鑿者方融融向公而莫之後也會  
撫按諸公以遷代去御史大夫陳公監察御史吳公  
崔公繼至竝飭戒益嚴惕然以玩愒前功是懼時江

防使應憲張公亦爲懲奸勸勤莫敢怠違閱期月而  
工告成城凡七里有奇其圍一千三百五十有三丈  
高二丈堞五尺壕廣八丈城樓舖舍各整整計費帑  
金二萬七千八百有奇兩邑庠諸生奉厥師長洎鄉  
先生命羣謁言於史氏桐桐曰昔趙襄子之難長子  
城完邯鄲倉庫實襄子不之恃而恃晉陽以尹鐸之  
所寬也民之所由餘也是役也諸大臣奉揚

明明廟謨夙夜以保障斯民爲心而良有司復能襄  
誠秉忠振民乏而展其詘絕無繭絲之苛焉是斯民  
之受寬於其上也亦弘多矣是故可勞而勞民用無

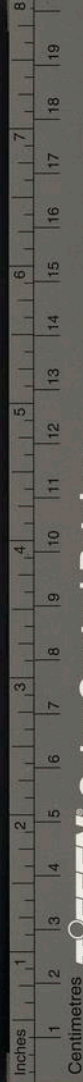

TIFFEN Color Control Patches

© The Tiffen Company, 2007

Blue Cyan Green Yellow Red Magenta White 3/Color Black

怨因利而利財用不傷地險設而人和會末世保民  
之道其在茲乎鄭公諱曉陳公諱儒李公諱時逢莫  
公諱如士吳公諱伯朋崔公諱棟張公諱景賢吳公  
諱桂芳洎史倅姚令皆名進士

墓銘表

太學生錢明夫墓誌銘

嘉靖壬子三月十三日錢生明夫疾作越宿而卒朔  
共生弘治辛酉五月二十六日得年五十二第太學  
生薰卜癸丑正月二十日葬明夫於清幹鄉祖塋所  
從兄初志也先期狀明夫行謁予銘予為哀且嘆曰  
錢生其能子弟哉為人後者履順多參怙力多曠參  
覆家曠覆身以忝所生若錢生者處順而力乃無譽  
尤其難矣哉生諱藻明夫其字別號草塘先世居餘  
東里大父貞齋翁盛贈中憲大夫鄖陽知府父南浦

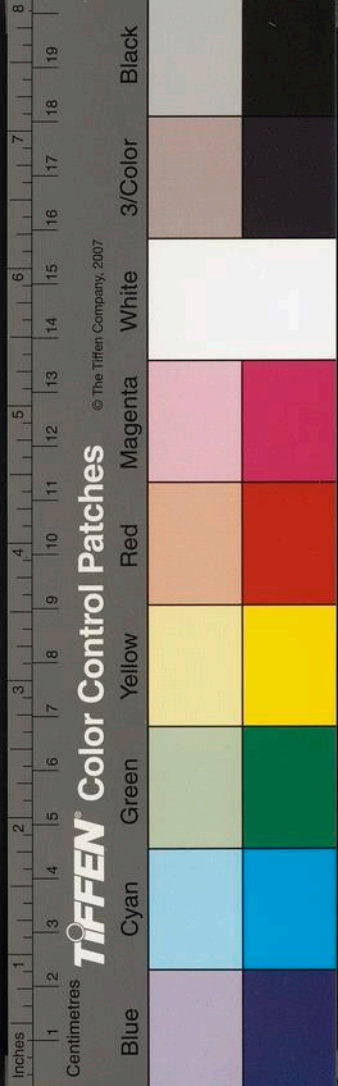

怨因利而利財用不傷地險設而人和會末世保民  
之道其在茲乎鄭公諱曉陳公諱儒李公諱時逢莫  
公諱如士吳公諱伯朋崔公諱棟張公諱景賢吳公  
諱桂芳洎史倅姚令皆名進士

墓銘表

太學生錢明夫墓誌銘

嘉靖壬子三月十三日錢生明夫疾作越宿而卒朔  
共生弘治辛酉五月二十六日得年五十二第太學  
生薰卜癸丑正月二十日葬明夫於清幹鄉祖塋所  
從兄初志也先期狀明夫行謁予銘予為哀且嘆曰  
錢生其能子弟哉為人後者履順多參怙力多曠參  
覆家曠覆身以忝所生若錢生者處順而力乃無譽  
尤其難矣哉生諱藻明夫其字別號草塘先世居餘  
東里大父貞齋翁盛贈中憲大夫鄖陽知府父南浦

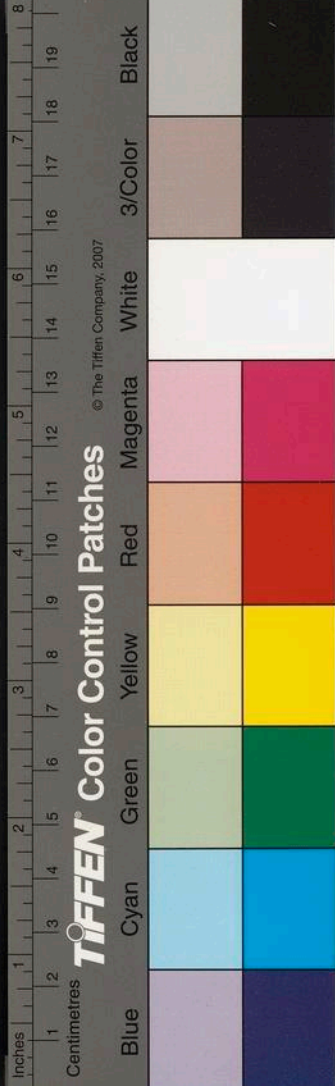

東州讀集卷之九  
翁鐸舉進士累官廣西按察副使母李恭人於吾室  
淑人俱齋出監察御史周明夫生而穎敏弱冠補海  
門邑庠弟子員既應例業南雍以從浦翁宦京師改  
業北雍時予職史館乃偕薰弟從吾游吾固鑑奇葩  
於蓓蕾也歷事南宮示伯序庵李公屢試之亦爲引  
獎已侍浦翁宦廣西遘嵐疹久不瘳感異夢食燕泥  
而愈乃嘆曰吾體幾羸頓不任肄習勞非命也夫會  
海逼乃築室崇川綜理家政念貞齋翁以拮据裕產  
也務敦節損諮諮以身先無敢荒娛且忍垢納侮思  
保先懿有狂夫火其門知其人而莫之問曰吾祖有

遺訓也獨雅好文墨讀杜詩臨名家帖考字學音韻  
以自怡暇或引觴樂賓探幽覽勝取適而已亦不至  
曠浪南浦翁李淑人相繼卒讀禮三年檢身理生爲  
益慎友于其弟同居對食循循焉終其身無相猶嘗  
購藥弭歲瘥新梓潼故祠志厭俗尚欲效古禮皆善  
舉也配許氏初無子嗣以薰子曰九敘後側室生二  
子曰九山一幼女一妻守禦千戶王廷揚嗟乎明夫  
年若嗇而其緒長志若鬱而其守確錢氏之能子弟  
哉銘曰明夫之生也約躬恢度弗遠遺武昭嗣爾祖  
儀矩彬彬游情藝圃曰繩爾父沒而藏也依其祖依



TIFFEN Color Control Patches

© The Tiffen Company, 2007

Blue Cyan Green Yellow Red Magenta White 3/Color Black

其父載恃載怙融融千古

歐村陳君墓誌銘

語云朝無擇才桀無沉器斯殆槩舉其盛耳乃若洽仁之世匿景鏃跡於民伍者豈無其倫乎而泯焉莫章者多矣吾讀庠彥粟生鏗狀歐村陳君行而有感焉狀曰翁諱昇字邦顯別號歐村祖德避元亂居揚之豐樂鄉國初占籍江都德生禮禮生源源配紀氏生四子聰銘智及君君性敏善識誦聞父翁訓閱歲試之弗遺忘父翁率諸子事家人座君獨任勤苦父翁喜知陳氏爲有子也孝養二親克盡子職父翁

嘗入城市君執鞭步從之不難往返百餘里曰吾安敢與尊者偕騎耶敬事諸兄友于終身至析產亦退遜無所競積勤無何產日裕嘗施腴田數畝爲義封以瘞札瘡骼者嘉靖侵歲荐臻繼以師旅萬衆睢睢郡縣憂之君命子傾儲輸官以紓時急有司義其子而獎之人知爲君之訓也鄰戚之貧無依者或賙以粟居以廬賻贈無所吝惜故有僧道橋橋圮君以百金倡鄉人且躬督厥成壯麗可觀易名曰河口又徧修雷塘諸橋自是民無病淵者君喜恬澹惟以經術課諸孫曰苟寸進以亢吾宗吾目可瞑矣戒嗣人

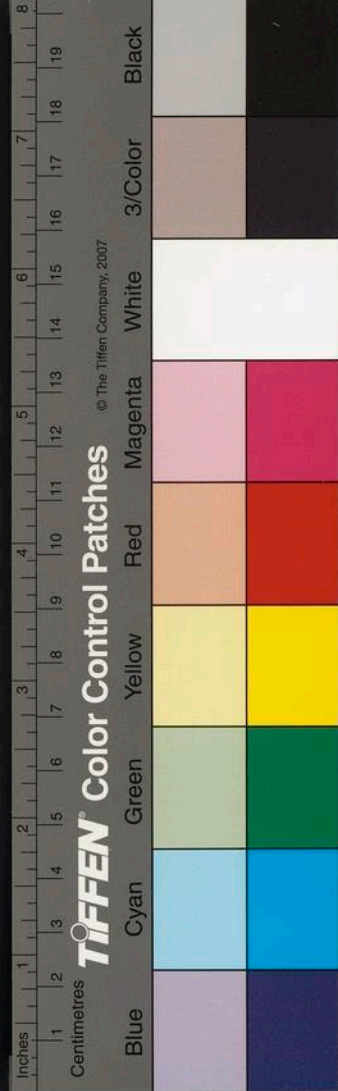



東洲續集卷之六  
惟守成是務弗欲其多營以自撓閭里事有弗相能者質諸君聞其處分數語輒慙服者齡後杜門僻居有司以鄉飲徵辭弗就乃授冠帶以榮其壽生於成化戊戌四月八日嘉靖甲寅五月五日卒得年七十有七配黃氏有闈行君之諸善母氏實相之生二子長琪次瑤省祭官女一適李鑑孫八銑紹虞皆太學生紹思郡庠生紹先紹伊紹齊館紹學孫女四長適馬鬻次適蘇龍次許聘揚州衛指揮使劉應揚次許聘吳汝松曾孫五時濟時汲時潤五十孝孫曾孫女三曰一許聘孫承德曾孫曰仲嗟乎諸行如歌村君

可謂吾揚之隱君子矣銘曰貞璧璘寤埋璞崑岡均  
璪惟珠深淵掄光村君多懿而孝樹芳而忠翰國而  
義及鄉身屯澤流跡遠譽長雲芝玉樹嗣世允昌有  
墩歐陽千載斯藏

國學生錢瓊田墓表

弘治間桐時家食窓友陳德章氏忘其年而善予德  
章以太學生卒無後子每會晤其壻瓊田錢子未嘗  
不念德章之舊誼也嘉靖庚戌瓊田子喪陳室予既  
爲之銘矣癸丑八月四日瓊田子以疾卒嗣子九疇  
卜是年十二月十二日啓陳母窆而合葬焉先期謁

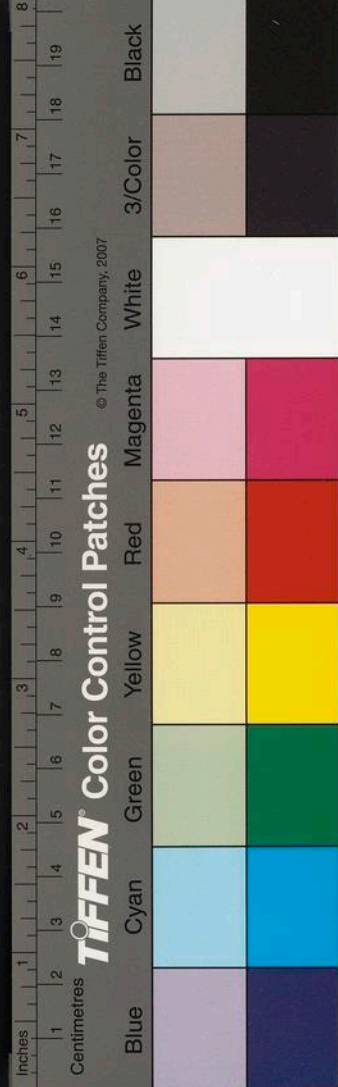

夏州續集卷之九  
子表其墓予哀之爲敘其素曰瓊田子諱芝字瑞夫  
別號瓊田少羸弱且整庵公之獨子贈大夫貞齋大  
父公愛之不欲任以肄習勞初命遊邑庠尋命應例  
卒業太學性孝友事二公暨許母惟謹事其仲父南  
浦憲副公如嚴父處伯兄介第終身無間言與人交  
直率和平言出輒傾倒底裏雖險夫僉人亦諒其無  
他腸臨財貨每厚與而廉取或有所述負亦赧焉不  
忍較銖兩雖貧人有所取亦笑而應之素好施舍能  
憂人之憂嘗育江氏孤女笄而嫁之嘉靖己亥海濤  
作諸場婦孺咸溺郵運使用其言白吳疎山侍史各

給金以助不能妻者又輸米三百石以賑饑乏運使  
義之獎以幣牽擬償其直辭不取又建廢縣市橋新  
關雲長神宇雖多費弗吝也晚歲銓期已逾不樂仕  
曰吾安能役役爲哉以闕內事屬內子陳陳善綜理  
閭政益整整不以煩夫子闕外事屬九疇九疇亦善  
幹蠱處常應劇不以憂嚴君廼築室於村東命曰別  
業築院於南莊命曰瓊田書院訪故舊或問喪疾則  
適別業或郊遊或觀稼則適書院東居之媼友亦樂  
交之每至輒相與燕嬉閱旬日而後返計聞吊者哀  
者傾城塾生弘治壬子七月二日得年六十二子一

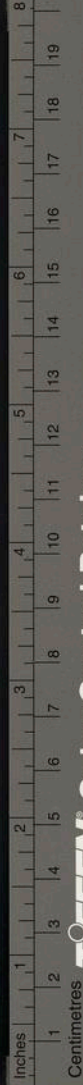

TIFFEN Color Control Patches

© The Tiffen Company, 2007

即九疇太學生孫一士昭潘氏出嗟乎瓊田子懲小忿而篤懿親賤貨財而崇道義薄世榮而安優閒是皆時好俗尚所不欲爲者而瓊田子獨樂爲焉生也人愛之死也人懷之以所輕而博所重得失何如哉

明進士文林郎東川李君墓誌銘

李君卒之後二年爲嘉靖癸丑嗣子庭桂卜是年

月 日葬君于郡城西南萬松岡啓其母 氏

祔焉庭桂自爲狀捨杖走泣謁銘于東洲桐謂桐於東川君姻有連而學同時也君諱夢周字希道號東川維揚海門人四世祖 曰 昔者有陰德以世科顯

宦著聲淮揚間有司爲表其坊曰五桂三豸大父傑縣庠學生將歲薦棄不仕父軾古行篤學有時名以太學生授雷州郡判嫡母孫氏張氏母朱氏生三子長夢守仲即君季夢陳郡判翁愛君幼穎敏誨之勤勤君亦力學不廢寒暑製經義輒援筆立就以奇童聞年十四遊邑庠每臺試文宗侍史多奇其才以爲當大有成也正德己卯舉于應天庚辰舉于南宮未廷試丁張母艱嘉靖癸未 賜同進士出身授江西寧都知縣時郡判翁卒已餘十年矣君每追悼翁未及見涕泗不已君性直而喜動寧都民囂風獷素稱

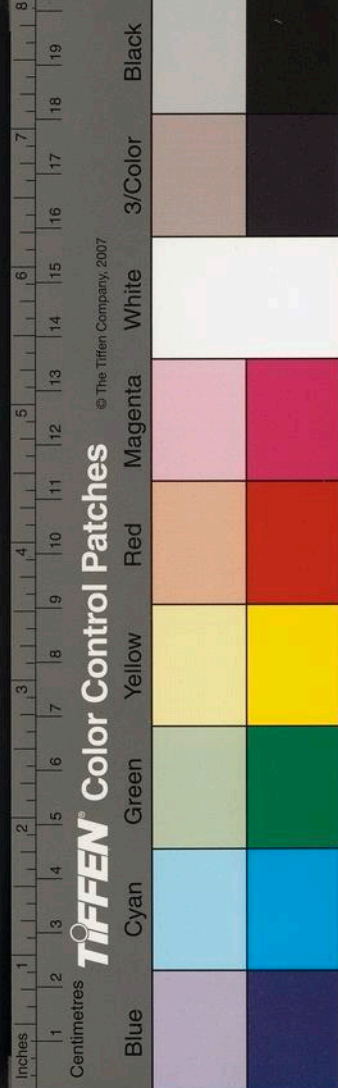

梗治君於利病當興革者不難任怨勇於必爲首決  
數疑獄吏胥懾服又有以死獄詰讐家者後母誣子  
以不孝者君悉爲昭雪聞諸隣郡凡抱詭之訟咸愿  
赴直于君乙酉苗寇弗靖境內騷然巡撫真憲諸公  
檄君禦之君設奇力勦不旬月寇廼平温戶豪丁利  
匿稅以自肥貧弱任疲不堪償逋君請于當塗剗強  
補陋委輸遂均撫按以爲能交相推獎民俗好佞鬼  
市子女以代牲所謂丑王廟者尤所崇異君命火其  
廟及毀諸淫祠撤其故材以新學宮構書院率諸生  
講習其中親爲指授上論民情方翕然歸德有勢家

子弟宿多斷弛過君數喻之竟枯力弗忌君怒廼置  
于理且奪其占田歸之民無柯羣黨誼紛作君素  
薄宦情遂浩然東歸卜居揚城杜門鮮交惟讀書教  
子自娛以蒸酌而已事朱母甚謹朱卒哀毀盡禮念  
其兄無子生養死殯咸歸已丙午庭桂中式南圻君  
喜曰吾李有七桂矣復何憾但吾兒立身務剛方正  
直毋負 朝廷耳君故以痰癯辛亥疾復作七月二  
十七日卒家無羨貲諸子至鬻產以襄事則君之官  
守可知矣生弘治戊申二月一日年六十四配張氏  
繼江氏江有淑行俱先君卒繼翁氏副室毛氏楊氏

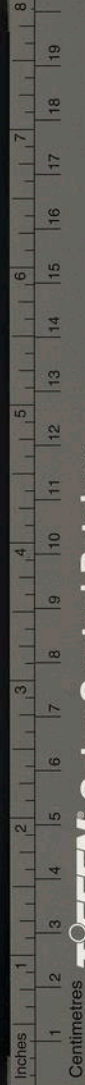

子男五人長即庭柱江出庭槐翁出庭櫨庭柙庭梅  
毛出槐櫨柙俱邑庠生女六人長壻周召次壻邑庠  
生史紀禹次壻府庠生黃堯次壻閻秩次壻邑庠生  
顧養謙次壻蘇應乾孫男三人長之喬次俱幼女  
孫二人銘曰昭嗣世庸無忝乃翁未謂不逢立峻樹  
風克壯武功誰闕爾終蘭敷桂業萋萋蔥蔥後祉曷  
窮史氏述衷用燭閔封幽原萬松

明故庠學生崔東山墓表

崔君諱光翰字元佐號東山充海門庠學生明年當  
歲貢試 大廷乃以父憂積毀而卒嘉靖辛亥

一日也君室於予室同出李氏御史周之孫陰陽官  
榘之女也君冢嗣庠生鳳鳴治新塋卜壬子九月二  
十七日葬君於新邑進鮮港北原率其弟鳳雛鳳翔  
鳳儀鳳毛涕泣而謁予曰先大父逸齋翁大母潘教  
吾父洎諸叔以詩書並食廩邑庠冀有成立吾父無  
祿瀕貢期而不獲小有成以報所生一憾也吾父平  
生辛苦力學至老不倦而不獲階一命以爲榮二憾  
也吾父謹言篤行事父母孝處昆季友交閭里婣戚  
義乃不獲享有歲年三憾也非立言君子有以表其  
素俾吾父沒齒汨汨嗚輦何以爲情耶予曰不然天

Inches 1 2 3 4 5 6 7 8 9 10 11 12 13 14 15 16 17 18 19 20

Centimetres

TIFFEN Color Control Patches

© The Tiffen Company, 2007

Blue Cyan Green Yellow Red Magenta White 3/Color Black

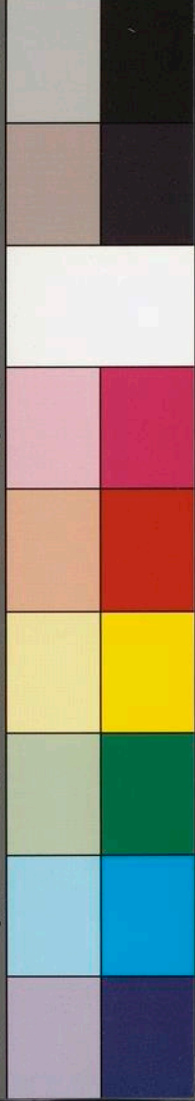

下事當爲而不爲者咎在人當得而不得者命在天  
君子亦求諸在我者而已矣東山君年六十而卒是  
未爲不壽君卒仲第元相嗣其貢是與君貢等君之  
五男子洎若孫讀者耕者蔚如森如是德浮於報慶  
留其餘也未爲不裕後夫何憾哉鳳鳴輦涕泣再拜  
請以斯言入石表諸墓左

明勅封徵仕郎中書舍人東湖張公墓誌銘  
弘治正德間桐以試藝留都嘗取友吾鄉得名士曰  
張東湖者見其人文而雅以爲益友也乃相善如故  
知已余仕京師公季子旦舉乙未進士得承公動定

辛丑公仲子習又舉進士余方欣欣爲公私慰也乃  
是歲十二月十有二日公不作矣乙卯春余避寇寓  
揚城旦以地卿郎晉秩滇南兵憲瀕行奉公友朱君  
應辰狀謁桐曰先君子宿受我公知且等虛墓石久  
矣公其銘諸余於東湖有世好不能讓也公諱禮字  
天秩東湖其別號世爲寶應人先世祖曰八一八一  
生伯善伯善生震震生若世德樸素爲維揚右族若  
生東湖公東湖公少嘗力田然性穎喜讀書耕耨非  
所能也乃輟農而儒從鄉進士王先生遊同學生以  
公已弱冠而貌尚農也或易視之王先生獨與進公

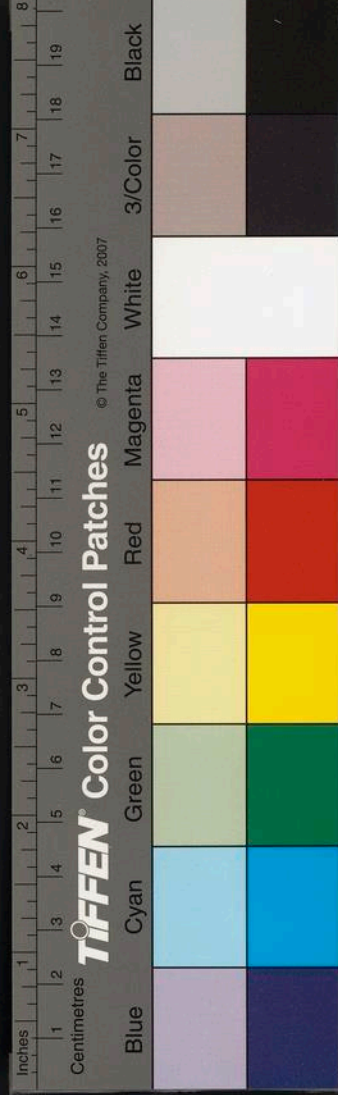

東沙縣志卷之九  
公亦服勤先生訓駸駸有長益同學生始信先生爲  
知人長遊邑庠督學御史每歲試必列公高等高等  
生例得膳學廩公凡幾候闕而補期竟相左時有廩  
生坐廢疾公又不忍以已故而利其闕是故遲久而  
始廩公亦不以一廩自阻也益勵志績學即子史百  
氏靡不博研疆識尤邃於易析粹摘詮多益後進每  
大比試場屋人必謂張東湖當雋選凡十舉竟不第  
公嘆曰命矣夫乃屬胥旦二子而示之曰聞諸往載  
儒生多以明經起家吾結髮明經垂四十年竟不得  
一第是何賴於經耶在我且然無徒苦若等爲也二

子感憤取父書而讀之各登進士上第公乃釋然始  
知明經果能起家也公性純孝執父喪哀慟幾絕母  
徐氏以產公卒痛切公心終其身生日不爲樂事繼  
母丁氏如已母恤其弟甚恩以至睦族黨調鄰比施  
於鄉曲款款皆有情死喪有未收者即赴臨爲經營  
殯殮具又能曲直里中事少俊有所譽充既面質亦  
善爲揜覆是以無間內外並以長者稱公質雖敦樸  
然襟度踈豁無所窒礙子尚貴不以自侈也時過從  
嫻友相與譙嬉笑語叙平生數酌微酣即六博投壺  
繼以吟嘯懷抱盡傾倒間或角巾野服扁舟往來於



TIFFEN Color Control Patches © The Tiffen Company, 2007

Blue Cyan Green Yellow Red Magenta White 3/Color Black

東湖莊所載酒高歌曠然有軼埃遺俗意里人亦器  
重公樂偕之遊以爲脫略勢態近世宦族所不及也  
公初奉 詔授冠帶以子貴 封徵仕郎中書舍人  
跡雖投閒江湖廊廟之心未忘也嘗訓其三子曰吾  
先世尚清白無所厚貽以愚子孫獨有勤儉二言可  
以世守汝易務穡治生克守勤儉斯不失爲孝子汝  
習汝且當官奉職克守勤儉斯不失忠臣君子謂東  
湖公雖未嘗用世而以忠孝屬嗣人古人體用之學  
其在茲乎公成化丙申十月二十有九日生逮卒年  
春秋六十有六配陳氏有閭懿 封孺人子即易娶

唐氏習娶祇氏繼吳氏旦娶許氏 封孺人女三長  
壻宋本儒次壻太學生王祝次壻刁需孫五元孝元  
敬元凱元渾元吉公卒之明年壬寅十二月十有九  
日葬於縣十里八淺龍首村之原銘曰胡璧而璞厥  
文彌郁胡蘭而尤厥聞彌穫而孝而忠悠哉嗣服載  
德稱仁被茲邦族卓矣嗣人父書能讀懋紹餘休赤  
霄遐蹴

帝曰庸之嘉褒孔渥哲人逍遙塵羈罔東有祿後綏  
天乎爾復龍首萃真長遊玄穆

明故興府典膳春田潘公墓誌銘



TIFFEN Color Control Patches © The Tiffen Company, 2007

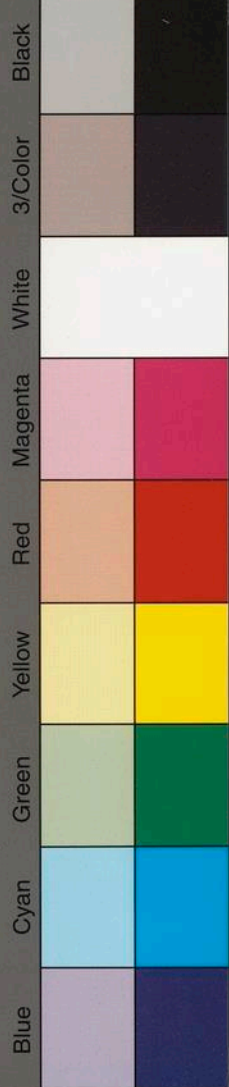



潘公春田以嘉靖丙午四月二十九日卒配姜氏以是年八月五日繼公卒嫡子格輩卜戊申十二月朔日曆二逝者於祖墓之左以其弟桂為吾婿也來謁銘吾於公有世姻不能讓也公之先高祖曰九程九程生顯顯生三子長孚次厚次孳厚公父也孚厚以母張愛其季也悉以其舊產遜季各努力理生事以故產日殷厚生二子長即公次素公諱表字大輔春田其別號也公性耿毅有大度務以勤儉相其父力田生財具其經畫嗣是產更倍於昔乃輸粟助邊授興藩典膳以歸噫生子三長即格次即桂次朴撫子

一桐國子生泰安州判先公卒桂國子生東陽少尹抱病哭二親亦繼之卒朴國子生皆公庭訓之力也女一適庠生姜熊孫五道遜庠生遷禮部儒士遠建孫女四長適江鐸次適國子生成衮餘在室曾孫二懷忠懷孝公生於成化甲午正月二十九日得年七十三姜氏生於成化壬辰五月十九日得年七十五

銘曰

於乎春田肯構肯堂見公之克孝成子成孫見公之善教輸粟助邊為國為君之報黃壚幽藏太史垂銘所以章公之有道



TIFFEN Color Control Patches © The Tiffen Company, 2007



傳

明中憲大夫南康府知府毅齋張公傳

張公名愈嚴字濟寬號毅齋蜀眉州人性敏喜學問  
 父贈南京戶部主事名溥中蚤卒依太安人湯母嫻  
 居年十有六族有嫁婦死其家誣訟公公自省非其  
 罪也讀書陞中無少輟故人萬君循敬為白其冤乃  
 原免舊產緣是日索矣公益刻志績學名著蜀中中  
 丞鍾公延誨諸子時選補農吏鍾欲私公族子公以  
 正對鍾為嘆賞者再再又州守王欲寘罪於中丞數  
 以言飭公公不可王亦不敢干以私弘治辛酉領鄉

國家圖書館, NATIONAL CENTRAL LIBRARY, TAIWAN, R.O.C

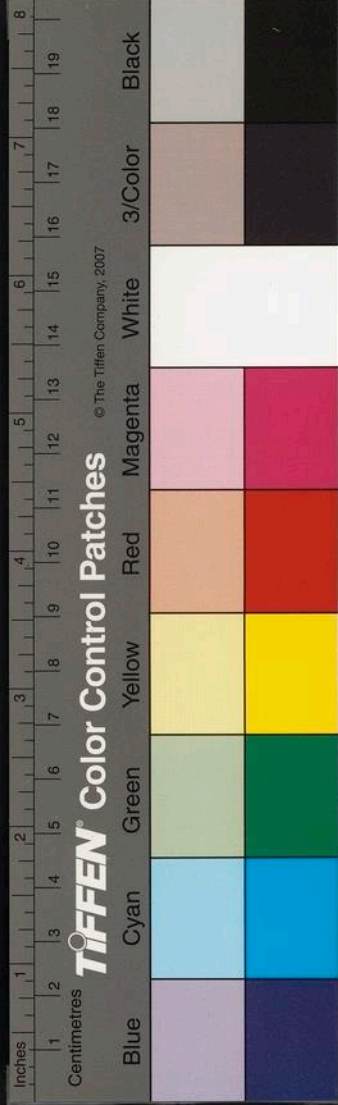

傳

明中憲大夫南康府知府毅齋張公傳

張公名愈嚴字濟寬號毅齋蜀眉州人性敏喜學問  
 父贈南京戶部主事名溥中蚤卒依太安人湯母嫻  
 居年十有六族有嫁婦死其家誣訟公公自省非其  
 罪也讀書陞中無少輟故人萬君循敬為白其冤乃  
 原免舊產緣是日索矣公益刻志績學名著蜀中中  
 丞鍾公延誨諸子時選補農吏鍾欲私公族子公以  
 正對鍾為嘆賞者再再又州守王欲寘罪於中丞數  
 以言飭公公不可王亦不敢干以私弘治辛酉領鄉

國家圖書館, NATIONAL CENTRAL LIBRARY, TAIWAN, R.O.C

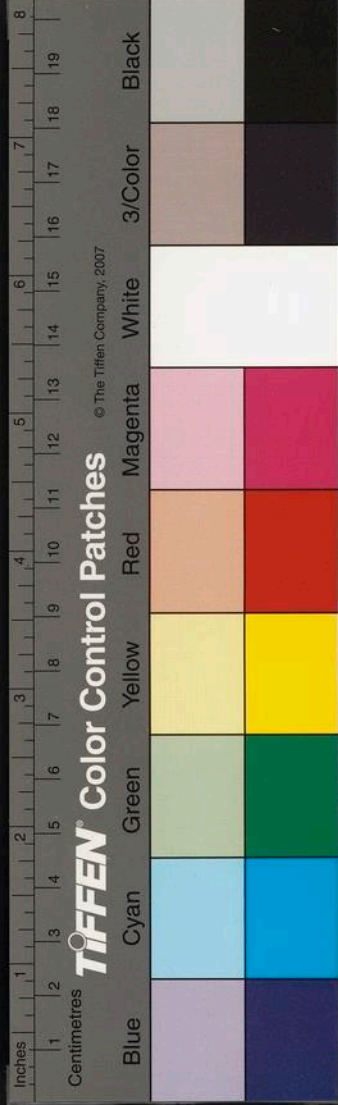

東坡續集卷之十一  
薦錄其文州守張爲二子賓延公二載竟無一語及  
它事乙丑下第謁銓曹領教陝西耀庠耀士子又不  
利科目公率以身心勤以隳括自是人文振作如劉  
尹瀚辛僉憲珍左吏部思忠弟思敬科甲繩繩雋登  
皆名士也正德辛未舉進士授南京戶曹主事能以  
善言規同列同列亦德公忠告弗爲怨也晉刑曹員  
外郎謝絕請寄讞獄多平反鄉人有以子孫計爲公  
謀者公曰吾微時逆境尚不肯壞心術乃今居官受  
祿顧可苟耶言者愧服乙卯晉江西南康守南康故  
無城垣以土石耳秋澇蓄崩潰公至乃請于當塗割

石築城鑿池藝柳以計久遠至今城及柳皆以張公  
名郡庠乏科第者六十年公督其師儒嚴乃肄習今  
司寇梁公尚德素受公知果貴顯安義民以新品未  
心附盜歛起震懾鄰境公以計討平之彭蠡民有乘  
風放舟衝客載以行劫者公立保甲法以相詰察盜  
遂熄又節冗費以抗中使捐月俸以置義塚取池魚  
以給供億凡可以佐百姓者靡弗用情獨於目奉衣  
籠食淡閱數年如一日公素薄宦情屢乞休不得請  
乙酉冬欲借入覲以長徃民知之送且號泣者傾城  
桮舟次安慶疾作偕行者強之進次良鄉遂不起時

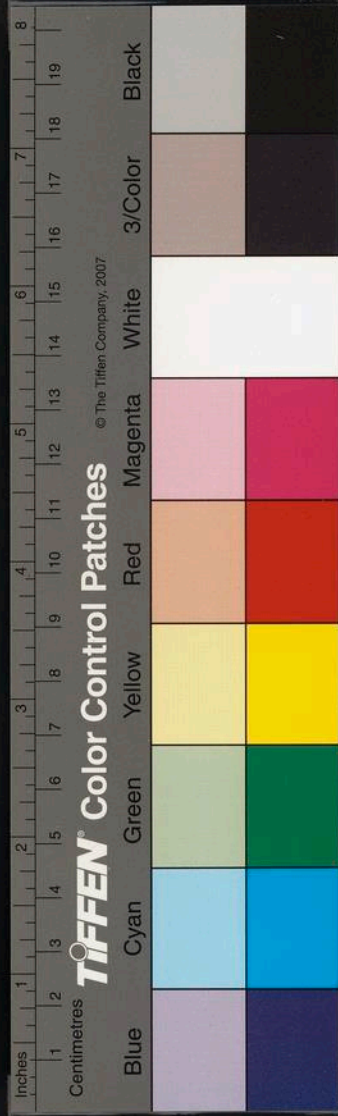

東洲續集卷之十一  
年六十有一遺書訓子孫絕筆語猶不亂落臬二司  
洎林守寬爲治殯檢其囊無餘金遣使扶柩歸南康  
南康人哀之如喪考妣羣謁撫巡登祀名宦祠至有  
衰服三年者林君往宰南康動必師公良鄉易簣爲  
撫柩哀慟旦暮香火翦戒子孫俾世祀之公性孝友  
每念及太安人嘗同甘苦涕泗滢滢下教授時得學  
幣悉爲二弟治婚產又登第後州司擬立進士坊公  
懼以已故而病鄉人也固止之後三十年而坊始成  
平生重言笑鮮喜怒寒暑燕居不必冠履尤邃理學  
以毛詩淑後進至今講說經旨者皆取正於張夫子

婿吳嘉祥陝西苑馬少卿夙侍公教既貴猶懇懇以  
官箴是訓乙巳郡縣述公行請于督學易公以鄉賢  
俎豆公元配黃氏贈安人生二子長弘用庚午貢士  
卒贈戶部主事次適用早卒繼黃氏生一子功用庚  
子貢士孫景賢舉戊戌進士累官兵備維揚以平寇  
功晉銜叅政

論曰往子友方池余太史嘗語予眉有毅齋之賢也  
頃予及見其孫明崖家學之懿讀其婿吳少卿狀公  
之全迺知公其古之人與嗟乎公學足以成物功足  
以利民窮不以阨沮達不以時移斯莫尚已而孝友



TIFFEN Color Control Patches © The Tiffen Company, 2007

Blue Cyan Green Yellow Red Magenta White 3/Color Black

恭儉白首如昨豈易得也哉位雖遜於台鼎年未躋  
於耄耄而生前事業身後聲華視石火之榮享得失  
爲何如

雜著

讀仲弟林歸養牒

仲弟林曰拜東闈幕予嘗于書成言冀其善奉職以  
無負君完名節以無辱望蓋吾人父朴庵宗伯吾父  
誠齋宗伯所以事君親者有成訓也幸吾弟筮仕東  
闈既補晉闈並以舉職者無何以生母熊老乞歸養  
予讀其牒而喜曰昔崔嬴李鄭子弟偃然自高不解  
人間事爲唐宗所不貴人生苟不自樹以墮家聲則  
塗之人亦賤之况君父子吾弟幕兩闈而奉官箴念  
老母而明子職詩曰靡不有初鮮克有終弟其免夫

國家圖書館, NATIONAL CENTRAL LIBRARY, TAIWAN, R.O.C

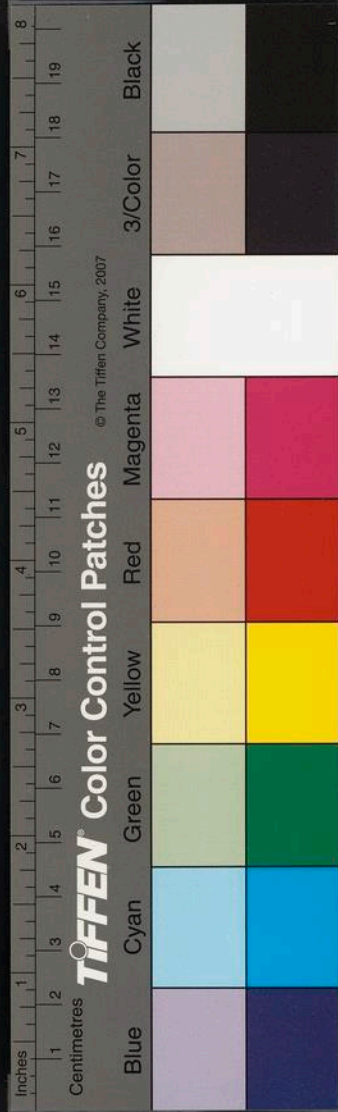

恭儉白首如昨豈易得也哉位雖遜於台鼎年未躋  
於耄耄而生前事業身後聲華視石火之榮享得失  
爲何如

雜著

讀仲弟林歸養牒

仲弟林曰拜東闈幕予嘗于書成言冀其善奉職以  
無負君完名節以無辱望蓋吾人父朴庵宗伯吾父  
誠齋宗伯所以事君親者有成訓也幸吾弟筮仕東  
闈既補晉闈並以舉職者無何以生母熊老乞歸養  
予讀其牒而喜曰昔崔嬴李鄭子弟偃然自高不解  
人間事爲唐宗所不貴人生苟不自樹以墮家聲則  
塗之人亦賤之况君父子吾弟幕兩闈而奉官箴念  
老母而明子職詩曰靡不有初鮮克有終弟其免夫

國家圖書館, NATIONAL CENTRAL LIBRARY, TAIWAN, R.O.C

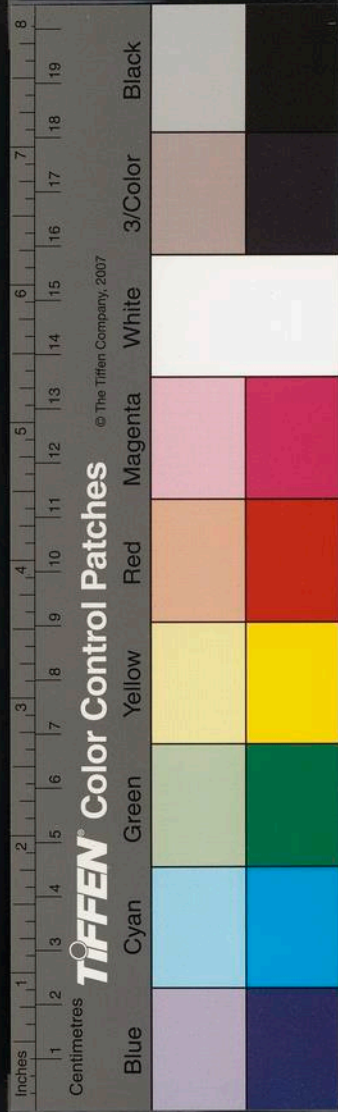

書孫氏瑞蜂記後

事有積舊而昭新因經而占大者固氣機之感召矣  
乎徃邗江孫克齋氏言蜂集其家主人異之爲紀其  
奇而發其秘蜀岡問舞氏亦異之翼以言也研物理  
心庵臺憲氏亦異之翼以言也博物趣東洲史氏避  
地而揚主人復問異於史氏史氏曰果哉斯蜂胡爲  
乎來哉蜂者豐也衆也無乃門閭之昌大矣乎雖然  
天不言而機在物物有形而徵在人揚之孫氏祖子  
曹公世載茂懿問科第則鸚薦鵬搏問寵光則龍章  
錦閣嗣續則神駒舞鳳輝輝華胄文明我邦家者  
舊矣大矣而將有未可涯者乎主人因新以溯舊即  
細而觀大則知孫氏斯物之徵瑞當在人

題介第格望雲樓

徃狄梁公行役登大行望白雲指親舍在其下亦孝  
子陟岵遺意也梁公之望親在河陽謝役而歸望斯  
慰已吾第之二親已矣舍亦燬于寇矣跡寄揚而望  
猶東何哉吾聞昔人有攀故柳而長悲珍敗帙而不  
忍置者况桑梓故墟依怙遺迹能已於情耶是第之  
日登斯樓也日觸而心感心繫而神馳思則望望則  
著著則存存則又詩曰永言孝思孝思維則第其庶

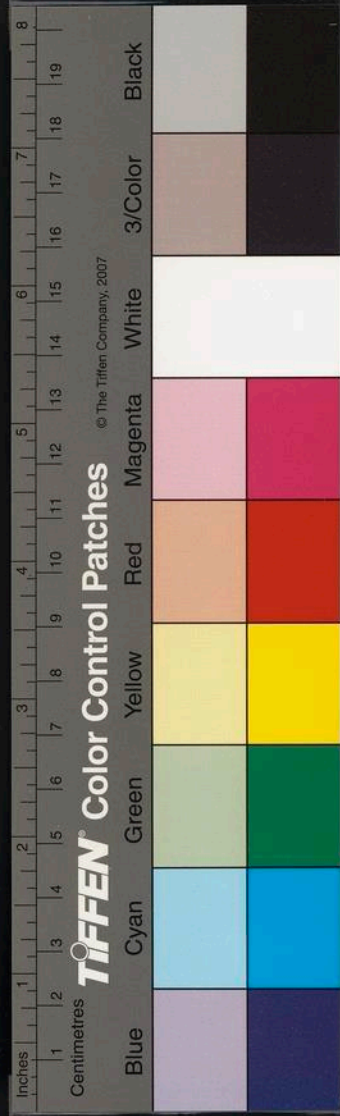



幾乎

評東臯嚴子詩

辱來教擬古果近古雲謠首首佳蓋凡涉仙境語便  
脫煙火氣耳六言清絕無可疵指醉狂歌漁歌間有  
憤世叱咤音然醉命曰狂亦不厭其豪歌命曰漁亦  
不害其籠更少醞藉以就和平何如桐也鄙非可與  
言詩者即是以卜子之清修雅抱殆非人間世所能  
絃約者欣跂欣跂

御街行詞贈臺憲明崖

島夷峰鼓層陰結沴氣飛冰雪使君壯氣斗牛凌南

擁霜戈錦節雀火巢焚狼星影熄海赤鯨鯢血 甲  
兵滿腹人中傑淨掃侏離穴

天章飄下紫泥香腰綴金花生纈江北江南謳歌動  
地正聲華烈烈

題李君南田像

嗟乎此南田君之遺像也惟君少秉清修史氏之書  
介其中義明出處史氏之書貞以通訓不違親誠以  
奉公史氏之書孝且忠斯蓋心之可象固有不與化  
而俱終者矣而形之可象者尚見其宛爾柔嘉卓爾  
溫恭顯有若生神采融融庶幾百世之下子子孫孫

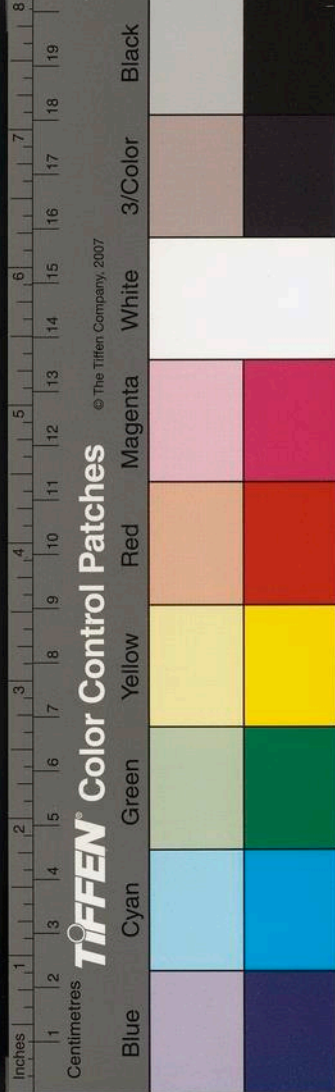



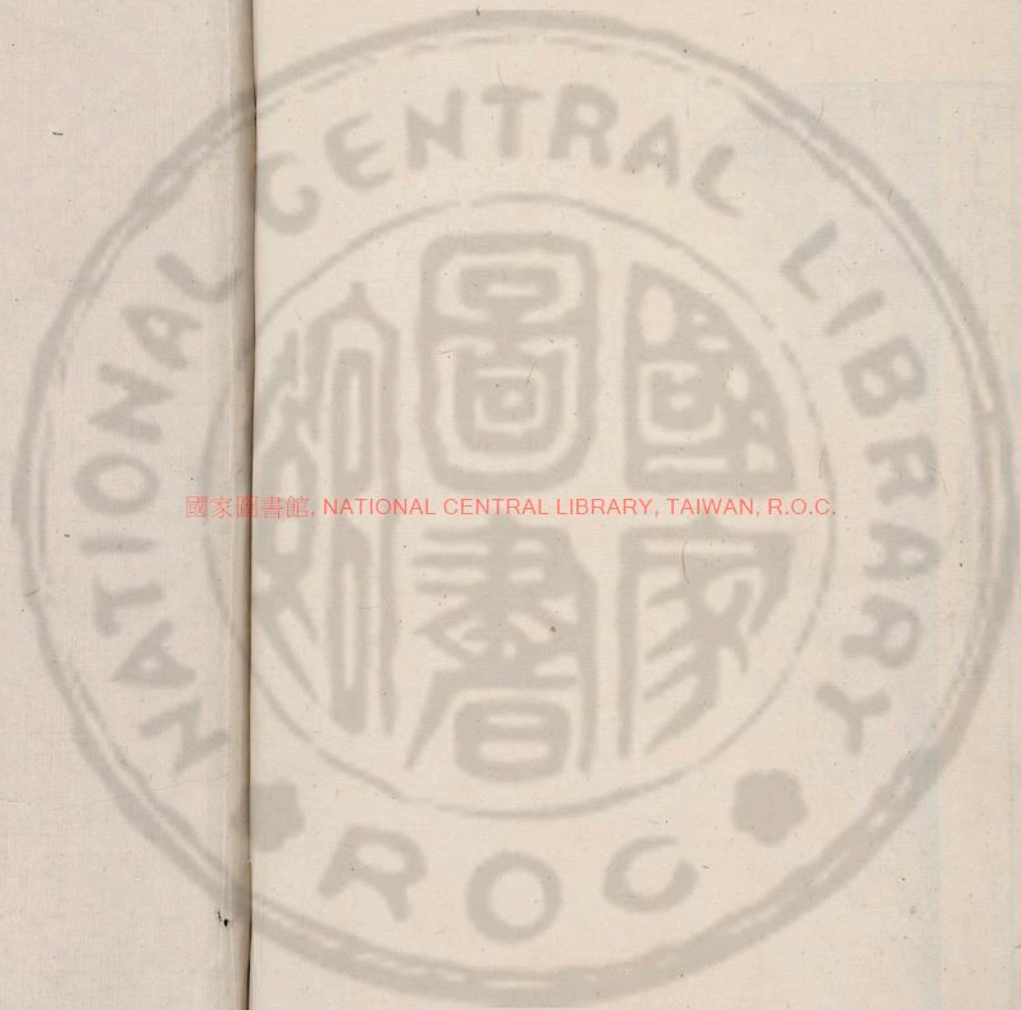

國家圖書館, NATIONAL CENTRAL LIBRARY, TAIWAN, R.O.C.

