



所刷印屋ねふらか

京都市東山区通仁王門南
電話 上(3) 五三八三番
振替 京都一 二四八番



川本忠商店

京都市室町四條南入

電話(5) 四六六六
振替 大阪三一九三八

美術陳列用竹衣桁
製造發賣元

印刷

皆様の印刷所として

どんな大きな印刷でも!!

どんな小さな印刷でも!!

見積提出丈でも弊店へ!!

御注文下さる人の身になつて

印刷する事をモットーとし

値も安く、きれいに、速くと

三拍子揃へて御注文を頂いてゐます

先づ印刷物なら梅花堂印刷所へ
皆様の御引立をお待ち申して居ります

小サイ店、大きくならんと欲する故に勉強して

皆様の御ヒイキに預りたいと存じます

京都市中京區烏丸通夷川上ル

梅花堂印刷所

電話 上二一四九番



各種美術印刷

合居
會社

西湖堂印刷所

京都高倉四條南
電話下(5)一八一〇番
振替大阪六四九九番

小酒井儀三先生著

四六版三〇〇頁
定價壹圓八拾錢
送料十二錢

史傳
中心 感激の國史

誰か感激なくして我が國史を読み得よう。金匱無缺の國史、それは實に盡忠報國史であり、又感激報恩史であつた。本書は著者が多年精査の結果、特にその史傳の粹なるものを集めたる大著である。一讀以て義士の本懐に徹し、再讀以て烈婦が至情を忍び得る。時正に暴支膺懲の軍、四百餘州を縱横に席捲す。而して將兵の壯烈に戦死せるものある毎に國民は等しく感激の餘り暗涙に咽ぶを常とする。あゝこの壯烈とこの熱誠！その由來するところはそも何であらう。言ふまでもなく悠久なる過去の修練によつて得られたる大和魂、即ち日本精神によるのである。然るに教育は徒らに歐米の智育偏重を模倣して情操陶冶を等閑に附したる結果、遂に前代未聞なる思想國難に陥つてしまつた。この國難を救ふの道は純正なる情操陶冶の外はない。情操陶冶は史實に反省して、その奥に流れる感激の至情を味はふにある。これ慧眼なる著者の最も意を注ぎしところ、江湖の諸賢よ願はくば、御精讀あらんことを。

前京都帝國大學總長
文學博士

小西重直先生著
四六版一七〇頁
定價壹圓
送料十二錢

思想
千秋

本書は著者が最近の講演、論文等を集録したるものにして日本精神の本質や著者が最近の教育思想の傾向を窺ふべき論集である。

圓能齋宗匠
淡々齋宗匠
関西象庵著

菊版二三〇頁
定價壹圓五拾錢
送料十二錢

茶道
銀杏之木蔭

本書は茶道の精神を説き且その傳統を詳述せり。在來圖書の多くは茶の手前、會席の順序等の形式的方面的の説明に過ぎず、されど此等の形式は何人も宗匠によりて親しく教授せられ得るものなれば特に著書に俟つの必要少し、かゝる意味に於て本書は茶道の精神、茶道の傳統を究めんとする斯道研究者必讀の良著なり。

眞清水藏六著

菊版一五八頁
定價貳圓參拾錢
送料十二錢

古今
窯泥中閑話

我が陶工界の長老として斯界の權威者たる著者が京都窯の初期より中期を経て現在に至る變遷を敘述せられたるものにて京窯研究の唯一の資料として必讀の書である。

町原河市都京
ル下町太丸

堂港金澤永

番六四三二(3)上話電
番三四三二都京替振

證券、未取引員、證券取引員、有價證券買賣

Table with columns: 住所 (Address), 電話 (Phone), 商號 (Business Name), 氏名 (Name), 營業 (Business), 收益税 (Income Tax). Includes entries for 吉田傳次郎, 吉原定藏, 吉見鶴之助, 村木傳吉, 六鹿清治.

○證券取引員

Table with columns: 住所 (Address), 電話 (Phone), 商號 (Business Name), 氏名 (Name), 營業 (Business), 收益税 (Income Tax). Includes entries for 一岡エイ, 久保田登, 小林又一郎, 高橋彌一郎, 實商事株式會社, 林捨四郎, 祝部鼎二, 山添清兵衛, 吉田常次郎, 吉田藤兵衛, 六鹿輝彦.

○有價證券買賣

Table with columns: 住所 (Address), 電話 (Phone), 商號 (Business Name), 氏名 (Name), 營業 (Business), 收益税 (Income Tax). Includes entries for 豐川益合名會社, 稻垣合名會社, 上原榮次郎.

Table with columns: 住所 (Address), 電話 (Phone), 商號 (Business Name), 氏名 (Name), 營業 (Business), 收益税 (Income Tax). Includes entries for 大橋正二, 河合合名會社, 豐仁合資會社, 佐々木政次郎, 志賀合名會社, 昭和合資會社, 周防誠之助, 高木貞三, 辻井已之介, 中田利保, 日本證券株式會社, 西澤商店, 西村卯三郎, 野村證券株式會社, 萩安治郎, 林丈之丞, 古田繁三郎, 細田合名會社.

保險

○生命保險

Table with columns: 住所 (Address), 電話 (Phone), 商號 (Business Name), 氏名 (Name), 營業 (Business), 收益税 (Income Tax). Includes entries for 東、祇園町南側, 左、吉田下大路町九, 下、河原町佛光寺下, 東、古川町三條下, 左、新宮小路橋上, 下、四條柳馬場西, 上、河原町今出川上, 下、東洞院高辻上, 中、東洞院御池上, 下、新町花屋町下海老合名會社, 下、東九條山王町, 下、五條柳馬場西, 中、島丸三條下, 上、出水土屋町西, 中、島丸三條上.

有價證券買賣、生命保險

Table with columns: 住所 (Address), 電話 (Phone), 商號 (Business Name), 氏名 (Name), 營業 (Business), 收益税 (Income Tax). Includes entries for 堀幸一郎, 松山英太郎, 萬仁合名會社, 八木合名會社, 山一證券株式會社, 山口支合資會社, 屋滿合名會社, 山本合名會社, 丸安酒口合名會社, 湯淺合名會社, 合名吉田商店, 米田員雄, 株式六鹿商店.

Table with columns: 住所 (Address), 電話 (Phone), 商號 (Business Name), 氏名 (Name), 營業 (Business), 收益税 (Income Tax). Includes entries for 下、島丸松原下, 下、島丸佛光寺上, 下、四條柳馬場東, 下、島丸松原下, 中、河原町三條下, 中、三條東洞院東, 中、島丸御池上, 中、島丸御池下, 中、島丸二條上, 下、四條柳馬場東, 左、岡崎圓勝寺, 下、島丸萬壽寺角, 中、三條高倉東, 中、三條柳馬場角, 伏、京町三丁目, 下、島丸七條下, 下、四條東洞院角, 下、河原町四條下二丁目.

生命保險、火災保險

Table with columns: 住所 (Address), 電話商號 (Phone/Shop Name), 氏名 (Name), 收益稅 (Income Tax). Lists various insurance companies and their branches.

○火災保險

Table with columns: 住所 (Address), 電話商號 (Phone/Shop Name), 氏名 (Name), 收益稅 (Income Tax). Lists fire insurance companies and their branches.

二六〇

Table with columns: 住所 (Address), 電話商號 (Phone/Shop Name), 氏名 (Name), 收益稅 (Income Tax). Continuation of insurance listings from the previous page.

○保險代理

Table with columns: 住所 (Address), 電話商號 (Phone/Shop Name), 氏名 (Name), 收益稅 (Income Tax). Lists insurance agents and their branches.

○倉庫、運送、運搬機

Table with columns: 住所 (Address), 電話商號 (Phone/Shop Name), 氏名 (Name), 收益稅 (Income Tax). Lists warehouse, transport, and moving services.

火災保險、保險代理、倉庫

二六一

運送、海運、鐵道小荷物取扱、馬車運搬

Table listing various shipping and transport services with columns for location (住所), telephone number (電話), name (氏名), and business registration tax (営業税). Includes entries for 宮田國造, 村尾忠三郎, 望月伊之助, etc.

鐵道小荷物取扱

Table listing railway baggage handling services with columns for location (住所), telephone number (電話), name (氏名), and business registration tax (営業税). Includes entries for 稻垣雄一, 川口五良次郎, 澤市次郎, etc.

海運

Table listing shipping services with columns for location (住所), telephone number (電話), name (氏名), and business registration tax (営業税). Includes entries for 吉川信次郎, 吉川外次郎, 渡邊松太郎, etc.

馬車運搬

Table listing horse-drawn carriage transport services with columns for location (住所), telephone number (電話), name (氏名), and business registration tax (営業税). Includes entries for 東與三太郎, 旭秋男, 片山傳吉, etc.

貨物自動車

Table listing goods vehicle services with columns for location (住所), telephone number (電話), name (氏名), and business registration tax (営業税). Includes entries for 青山貞一, 荒田鹿之助, 井上忠一郎, etc.

貸賃乗用自動車及貸ガレージ

Table listing rental services for passenger vehicles and garages with columns for location (住所), telephone number (電話), name (氏名), and business registration tax (営業税). Includes entries for 阿部比羅夫, 朝倉信太郎, 東雄夫, etc.

馬車運搬、貨物自動車、貸賃乗用自動車及貸ガレージ

買代乗用自動車及貸ガレージ、乗合自動車、靈柩自動車、自動車及部分品

Table listing various companies and their details under the heading '買代乗用自動車及貸ガレージ、乗合自動車、靈柩自動車、自動車及部分品'. Includes columns for address, phone number, and company name.

○乗合自動車

Table listing details for '乗合自動車' (Rental/Shared Vehicles), including addresses and company names.

○自動車及部分品

Table listing details for '自動車及部分品' (Vehicles and Parts), including addresses and company names.

○靈柩自動車

Table listing details for '靈柩自動車' (Funeral Vehicles), including addresses and company names.

○自轉車及部分品

Table listing details for '自轉車及部分品' (Bicycles and Parts), including addresses and company names.

自動車修繕

Table listing details for '自動車修繕' (Automobile Repair), including addresses and company names.

自動車及部分品、自動車修繕、自轉車及部分品

自轉車及部分、荷車製造、廣告取扱業、看板

Table with columns: 住所 (Address), 電話 (Phone), 商號 (Business Name), 氏名 (Name), 收養 (Adoption), 養親 (Foster Parent). Lists various businesses and their details.

○荷車製造

Table with columns: 住所 (Address), 電話 (Phone), 商號 (Business Name), 氏名 (Name), 收養 (Adoption), 養親 (Foster Parent). Lists businesses related to rickshaw manufacturing and advertising.

廣告、看板、造花、裝飾、貨物

○廣告取扱業

○看板

Table with columns: 住所 (Address), 電話 (Phone), 商號 (Business Name), 氏名 (Name), 收養 (Adoption), 養親 (Foster Parent). Lists businesses in the 'Signage' category.

○造花

Table with columns: 住所 (Address), 電話 (Phone), 商號 (Business Name), 氏名 (Name), 收養 (Adoption), 養親 (Foster Parent). Lists businesses in the 'Flower Making' category.

○裝飾

Table with columns: 住所 (Address), 電話 (Phone), 商號 (Business Name), 氏名 (Name), 收養 (Adoption), 養親 (Foster Parent). Lists businesses in the 'Decorations' category.

○貨物

Table with columns: 住所 (Address), 電話 (Phone), 商號 (Business Name), 氏名 (Name), 收養 (Adoption), 養親 (Foster Parent). Lists businesses in the 'Goods' category.

看板、造花、裝飾、貨物、紋畫、紋工、紋彫

Table with columns: 住所 (Address), 電話 (Phone), 商號 (Business Name), 氏名 (Name), 收養 (Adoption), 養親 (Foster Parent). Lists businesses in the 'Textured Goods' category.

○紋畫・紋工・紋彫

Table with columns: 住所 (Address), 電話 (Phone), 商號 (Business Name), 氏名 (Name), 收養 (Adoption), 養親 (Foster Parent). Lists businesses in the 'Textured Goods' category.

二六九

裁縫・紋工・紋彫、ミシン裁縫、仕立物

Table listing addresses, phone numbers, and names for sewing and tailoring services. Includes entries like '上、七本松五辻下 紋工(織物) 西四、四三三' and '常塚藤左衛門 氏 名 收税 四三'.

○ミシン裁縫

Table listing addresses, phone numbers, and names for sewing services. Includes entries like '下、鉄屋町松原下 西五、六〇五' and '荒木平次郎 氏 名 收税 四〇'.

○仕立物

Table listing addresses, phone numbers, and names for tailoring services. Includes entries like '下、鉄屋町四條下 婦人子供服 和服' and '合木忠雄 氏 名 收税 三七'.

○西洋洗濯

Table listing addresses, phone numbers, and names for Western laundry services. Includes entries like '中、車屋町御池上 呉服 本五、〇六一' and '辻 仁市 氏 名 收税 三九'.

仕立物、西洋洗濯

Table listing addresses, phone numbers, and names for tailoring and laundry services. Includes entries like '左、高野清水町 上三、一五五' and '木村一三 氏 名 收税 四〇'.

胞衣、衛生掃除、人夫、菰印、ケース製造請負、金物磨、汽罐掃除、周旋(人事)、周旋(金融・不動産) 二七二

○胞衣

住所 電話 商號 氏名 營業
 下、上鳥羽勸進橋町 二三、八四 京都合同胞衣株式會社 二五七 收益稅

○衛生掃除

東、東大路松原上三丁目 則 二五、七九 大久保 大久保卯之助 一二二
 左、岡崎徳成町 上 八七 衛生 山田 忠平 三三

○人夫

上、七本松下長者町下 西五、五三 飯田 辰次郎 三五
 左、川端二條上 上六、四四 大久保 捨次郎 三三
 下、高辻堀川西 壬 六〇 神矢 要一 三三
 下、大宮木津屋橋下 下二、七五 五十樓組 川畑 元次郎 三三
 下、東洞院五條下 下三、二八 田 中 三六
 下、東洞院綾小路下 下三、九六 田 原 元之助 四〇
 東、清水四丁目 三三、九六 宮川 庄吉 三三

○菰印

伏、西町 伏一、九五 菰 儀 中井 儀太郎 三三
 伏、大阪町 伏 九三 樹田 米吉 四五

○ケース製造請負

中、寺町六角下 本一、七五 富士屋 竹林 傳三郎 六五

○金物磨

住所 電話 商號 氏名 營業
 下、麩屋町高辻下 松岡 松二 三四 收益稅

○汽罐掃除

中、壬生相合町 壬 六〇 山本 政次郎 五四

○周旋(人事)

上、京都府立病院前 附添婦 上二、四〇 洛陽 明 田 猛 四八
 中、東洞院三條下 雇人 本一、三三 上田家 上田 義太郎 一三三
 下、八條小坂町 藝娼妓 白井 利三郎 一
 東、大和路三條下 傭人 二、三九八 橋屋 新谷 米吉 四六
 中、西木屋町四條上 料理人 本三、〇〇 萬末 關根 末吉 三三
 下、七條東洞院東 雇人 下二、三九 九いづみや 塚本 幸次郎 三六
 中、御池猪熊西 雇人 壬三、〇七 夏川 敏隆 四八
 上、東堀川橋木町下 雇人 上四、一七 丹波屋 西田 安之助 三三
 上、烏丸出水上 雇人 西四、九五 西村 源次郎 八一
 下、西石垣四條下 雇人 本一、六五 いせや 藤本 巳之助 三三
 中、東洞院錦小路下 雇人 本五、六五 北川家 渡邊 辨二 五五

○周旋(金融・不動産)

左、下鴨宮崎町 土地家屋 堤 龜太郎 三〇
 中、東洞院四條上 土地家屋 本六、四五 寺川 專一 四二

京の名物

版賣封筒

お人形



京情調の店

さくら井屋

京都新京極
 電話本四六五二番



服衣、衛生掃除、人夫、菰印、ケース製造請負、金物磨、汽罐掃除、周旋(人事)、周旋(金融・不動産) 二七二

○胞衣

住 所 電話 商 號 氏 名 管 業
 下、上島村勸業橋町 下三、八四 京都合同胞衣 株式会社 二五七 牧益税

○衛生掃除

東、東大路松原三丁目 別 紙三七四 大久保 山田 忠平 一三三
 大、同船成町 上 八七

○人夫

上、七本松下長者町下 西五七二 飯田 辰次郎 三五
 左、川端二條上 上六、四四 大久保 捨次郎 三五
 下、高辻通川西 壬 五七 神矢 要一 三五
 下、大宮本陣屋敷下 下三、五五 五十鈴橋 川畑 元次郎 三五
 下、東洞院五條下 下三、三六 田 中 操 三五
 下、東洞院綾小路下 下三、三六 田 原 元之助 三五
 東、高本四丁目 証三、九四 宮川 庄吉 三五

○菰印

伏、西町 伏二、九五 中井 儀太郎 三三
 伏、大塚町 伏 九三 榎田 米吉 四五

○ケース製造請負

中、寺町六角下 本二、七五 富士屋 竹林 傳三郎 六五

○金物磨

住 所 電話 商 號 氏 名 管 業
 下、駄屋町高辻下 松岡 松二 三四 牧益税

○汽罐掃除

中、新生組合町 壬 八三 山本 政次郎 五四

○周旋 (人事)

上、京都府立病院前 別三〇 上二、四〇 洛陽 明 田 猛 四八
 中、東洞院三條下 福人 本二、三三 上田家 上田 義太郎 一三三
 下、八條小坂町 藤田 敬 白井 利三郎 一三三
 東、大和大路三條下 信時 三三九八 橋屋 新谷 米吉 四六
 中、西本屋町四條上 料理人 本三、〇六 萬末 關根 末吉 三七
 下、七條東洞院東 福人 下三、五九 じみヤ 塚本 幸次郎 三五
 中、御池猪熊町 福人 壬三、四七 夏川 敬隆 四八
 上、東堀川橋本町下 福人 上四、二七 丹波屋 西田 安之助 三三
 上、島丸川水上 福人 西四、九五 くきヤ 西村 源次郎 八二
 下、西石坂四條下 福人 本二、七五 いせヤ 藤本 巳之助 三五
 中、東洞院錦小路下 福人 本五、六五 北川家 渡邊 辨二 五五

○周旋 (金融・不動産)

東、下鴨宮崎町 土地家屋 堤 龜太郎 三〇
 中、東洞院四條上 土地家屋 本六、四五 寺川 專一 四二

京の名物

版畫封筒

お人形



京情調の店

さくら井屋

京都新京極
 電話本四六五二番





輸出向扇子
 內地向現代扇 製造販賣
 各種團扇

全坂田文助商店

京都五條堺町角
 電話下 (5) 一〇一六番
 六五一一三番

輸出品目

硝子製品 七寶銅器
 陶磁器 象牙細工
 各種玩具 文房具
 金屬製品 ゴム製品
 紙、木、硝石 製品
 織物加工 一般雜貨

(各種製品見本御提出ヲ乞フ)

直輸出商

合資會社 **井上敏男商店**

京都市佛光寺通高倉東
 電話(5) 下一三四四番

營業品目

皮革製品

ハンドバツク・化粧ケース・手提袋・札入・錢入・手袋

裂地製品

箱勢古・ハンドバツク・御幸バツク・札入・錢入・手提袋

ゴム引製品

スポンヂバツク・ポストンバツク・空氣枕・オシメカバー・化粧ケース

京都市富小路五條上ル

製造卸問屋



近藤庄七店

電話 下下 〇一〇 五〇六 八四八

振替口座 京都二八二二三番

(ゴム部貨部専用)

京都諸かるた製造販賣元

特産及直輸入トランプ

商標 登録



京都市問屋町五條下ル三丁目

田中玉水堂

目錄送呈

電話ギオン(6)壹九參貳番
振替大阪參參八八五番

織物用金銀系
 變リ燃系各種
 最新文化商品
 記念品進物用品
 食料品各種
 燃料用品各種

研究 製造 配給

K B K

京都文化商品研究配給所

猪田松太郎商店

京都市四條東洞院角
 振替口座 (京都一、〇三四番)
 電話本局(2)四、二九五番

取引銀行 三井第一各京都支店 安田野村

營業品目

吳服 雜貨 提札
 シーリング 紙器
 紙品 廣告用紙
 文庫用品 包裝用品
 和洋紙 各種印刷物
 各種印人形
 マネキン用品
 陳列用品

倉

社會名合

野崎商店

京都市東洞院三條上

電話本局 ②
 番三二五五 番六六五五
 番五四五五 番六四一四

振替口座 京都市二九二番

東京店 京都市本橋區本町二丁目番三九四(24) 電話本局
 大阪店 大阪市東區博勞町四丁目番四八四 電話本局
 博多店 福岡市中間町八番四二五 電話本局

住友銀行京都支店・第一銀行京都支店・三井銀行京都支店・安田銀行京都支店 取引行

木箱
に
勝る

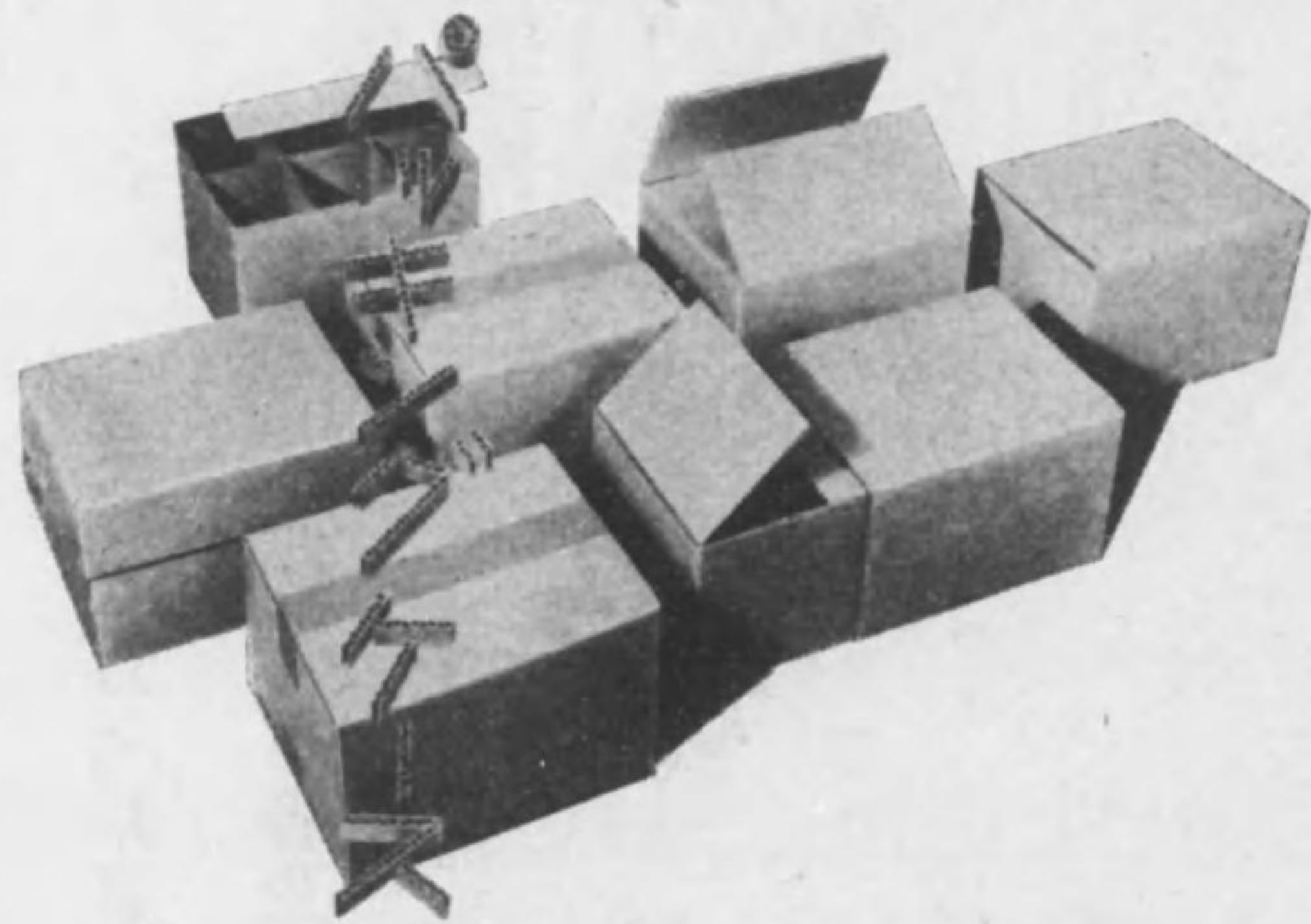

一 目 品 業 營 一

バツキングケース
コルゲートボード
ファイバーボード
巻取段ボール
衣 裳
シリケートソーダ

所業營都京會株器紙合聯



前所留停車電條五路大西區京右市都京

番 四 七 一 四 (84) 生 壬 話 電

番 五 七 八 五 八 阪 大 替 振

景 品
記 念 品
宣 傳 用 景 品
裝 飾 材 料

商

フ

ジ

ヤ

藤 井 莊 藏

京 都 市 四 條 室 町 東
電 話 本 局 (2) 四 九 四 八 番



京都出張所

ルビ壽ル下條四町原河市都京

番一八六一⑤話電

番二八七四都京振振

セメント防水劑シフカー製造發賣元
シフカー式防水工事請負

合資會社

シフカー工業所

本社 京都市油小路八條南入

電話 下三九四六番

營業所 大阪市北區西堀川町二三

電話 北四八七一番

特許賣網目糸入安全紙

營業課目

防水梱包用紙
布張合包紙
ターボリン紙
糸入小包紙
ハトロン紙製
ハトロン紙製
文化セ袋入小包紙
組合セ袋入小包紙

京都七條局私書函第二七號

陸海軍御用防水紙製造

京都市烏丸通二條北



伊藤防水紙店

工場

電話上(3) 二〇四一
振替京都六七二二
京都市下京區上鳥羽花石町一八
電話下(5) 四三三四六

mannequins Shimadzu Nippon

⊕ 島津マネキン

電代表壬生(84)五九六

京都營業所 京都市右京區山ノ内富町八
 大阪營業所 大阪市西區信濃橋南
 東京營業所 東京市神田區新町一
 電話 三六八



型録御申込次第贈呈

目科業營

和洋紙・防水紙
 ハトロン紙巻取
 巻取防水紙
 油紙・油紙・編紙
 テーブル・ロープ
 防水布・ロープ
 ゴム製品一式

京都市今出川通淨福寺西入



増田屋荷造用品卸問屋

行銀引取

安田銀行 西陣支店
 第一銀行 西陣支店
 第三銀行 西陣支店
 第五銀行 西陣支店
 第十銀行 西陣支店

電話 西陣 四三六四番
 電話 西陣 四三六四番
 電話 西陣 四三六四番

管業品目

都衣袋
 ベーパーストロー
 バックシンク
 各種紙函紙袋
 (折疊トランクス) 帽子
 (同) 肩掛函並洋傘
 (同) 洋提服
 (同) 手提紙袋
 ラングストン式筒
 附屬意匠印刷及焼附
 其ノ他紙工品一切

都美術函製造發賣元

紙函デパート 都紙工社

營業部 京都市新堀町仁王門下
 電話上③ 四二八五番
 振替大阪六七七二六番

專賣特許

防水布シート雨具雨衣製造販賣 登録商標大黒印防水布

品種概目

鐵道用雨具 自來水用雨具 衛生用雨具 生イオンコート
 陸軍用雨具 海軍用雨具 小荷車用雨具 大荷車用雨具 船馬車用雨具 自來水用雨具
 將校マンント 自來水用雨具 衛生用雨具 生イオンコート
 各種防雨用品 各種防雨用品 各種防雨用品 各種防雨用品

藤倉製防毒マスク・防毒服
 燈火管制用幕・カバ

防水布卸問屋 田中嘉三郎商店

京都市松原通あけず門東入
 電話(5) 二三一七番
 創業明治廿七年

日本防水布株式会社 京都代理店
 藤倉工業株式会社 京都代理店

京表具新書畫

京都市中京區姉小路烏丸東入

合名 伏原春芳堂 會社

電話本局(2)二四〇〇番
振替口座京都七四五〇番

東京店 東京市日本橋區室町一丁目十番地
大阪店 大阪市東區北久寶寺町二丁目

師具表

入北條三路小富市都京

郎太岩岡 堂光墨

番七三四五(局本)話電長
番三八七三都京座口替振

候在致約契の險保災火し對に類書書のり預御め爲の裝表

去、下鴨松ノ木町 土地家屋 上、二四一

○電話賣買

中、三條東洞院東	本三、〇五九	井上清次郎	三三
中、三條東洞院東	本三、〇六〇	岡村方知	三六
中、烏丸御池下	上三、三三三	勝岡榮太郎	三七
中、河原町三條上	本三、二五〇	周防誠之助	三三
中、三條東洞院西	上二、一五二	合資會社	三三
中、新町二條下	本三、九〇〇	津乃清商店	三三
中、烏丸小路下	下八、三四〇	內藤敬太郎	三三
中、烏丸松原下	本一、八五五	中井市次郎	三三
中、錦堂御堀町東		日本電話建物株式會社京都支店	三三
		藤安三之助	三七

宮崎徳次郎 六八

○仲立

中、柳馬場三條下	綿布 本六、二五五	福田久	三三
下、木津屋橋新町西上	綿紡原 下七、九〇〇	元廣理一	二六
下、松原東洞院西	呉服 下二、〇五五	八田萬之助	三七

肩物

○絹綿布出切

下、下松屋町花屋町上	下六、二五五	岩佐林一	一〇〇
下、下松屋町丹波口下	綿布 下七、〇〇〇	石田晋次郎	八八

周旋(金融不動産)電話賣買、仲立、絹綿布出切、空欄、空欄

○空欄

東、川端五條下	紙 派一、〇七五	大井覺郎	三五
伏、草屋町	伏 派六、八〇〇	小坂初太郎	一〇〇
下、須原通七條下	下五、八六〇	曾我治三郎	三五
東、間屋町五條下三丁目	紙 派九、五〇〇	本多市三郎	八一

○空欄

二七三

○空欄

下、下松屋町花屋町下	綿布 下八、〇二六	石田桂三	五〇
中、御幸町三條下	羅紗裏地 本二、〇〇三	上坂住太郎	三一
下、下松屋町花屋町角	綿布 下六、二四〇	上田清太郎	一〇八
下、大宮東寺道下	下四、六六六	遠塚勝藏	一六五
下、下松屋町花屋町上	下五、〇五五	太田吉兵衛	五〇
下、下松屋町花屋町上	下三、〇二五	岡田與三吉	一五三
下、下松屋町丹波口下	下二、八六八	久保繁太郎	三九九
下、下松屋町花屋町下	下四、三三七	小辻金次郎	三〇八
下、油小路七條下	下三、九〇〇	所司原甚之丞	一七九
下、下松屋町花屋町上	綿布 下三、三三三	所司原與一	四二二
下、下松屋町花屋町上	下三、五三三	高村市三郎	九一
下、下松屋町花屋町下	下三、五三三	成田正吉	八九
中、三條油小路西	本五、一〇九	平野喜一郎	五三
下、下松屋町花屋町下	下三、五三三	丸岡甚之助	三三
下、花屋町大宮西	綿布 下五、四七七	宮西宗次郎	二九
下、下松屋町花屋町下	綿布 下五、四七七	山下歸一	四八
下、五條間之町角	綿布 下三、〇六〇	吉田政一	三六〇

淨糠、空瓶、ボロ及反古、屑齒、屑糸、麻袋、挽粉

住所 電話 商號 氏名 收益税
伏、西堺町 伏 七五五 本多 なか 一〇〇

○空瓶

中、烏丸二條下 上四、〇九九 赤尾 壽雄 四九
下、間之町七條上 下五、三三七 奧村 齊松 三八
東、大和路五條下 下二、五二六 木本 金三郎 五九
下、中堂寺前町 下四、八九〇 園村 信太郎 四八
下、東九條西山町 下二、四二二 仲井 寅藏 三〇

○ボロ及反古

伏、深草直邊橋二丁目 伏 一、〇九〇 吉 井上 恒太郎 四二
伏、深草上横繩町 下三、九六一 河原 崎庄一郎 三三
東、一橋宮ノ内町 下二、三四一 儀賀 半四郎 四六
下、大宮花屋町上 下四、三三七 小枝 甚四郎 六〇
下、下松屋町花屋町下 下二、〇四一 小辻 金次郎 三〇八
下、萬壽寺東洞院東 下五、六六六 小林 宗太郎 八〇
下、下松屋町丹波口上 下七、二二二 小林 直留 一、三三三
東、鹽小路本町西 下八、八三三 杉本 常吉 三九
東、一橋宮ノ内町 下二、八四三 砂田 政二 三六
下、八條内田町 下九、九三三 勢至 正次郎 三六
下、東九條明田町 下三、八八五 立野 七在門 三二
東、大和路七條下二丁目 下三、八八五 津田 繁 三二

二七四

住所 電話 商號 氏名 收益税
東、大和路七條下 下四、三九三 塚本 象次郎 三八
下、堀川四條下 下七、七五五 辻 徳治郎 七六
下、西木屋町正面前下 下四、二四〇 林 秀雄 二九
下、柳馬場高辻下 下三、九七七 藪本 和永 三八
下、七條大橋西詰下 下七、〇三三 堀井 嘉市郎 一三
東、福稻柿本町 下三、六二二 増田 半兵衛 四六
下、東九條岩本町 下四、八六八 松村 宏子 四一
下、東九條岩本町 下二、八三三 前田 竹次郎 三六
下、黒門佛光寺下 下三、七九二 吉田 儀三郎 三九

○屑繭

下、東洞院鹽小路下 下三、五六九 合名會社
下、下松屋町花屋町上 下三、〇一五 岡田 與三吉 七一
下、大宮松原下 下二、三三七 小枝 合名會社 六二
下、大宮五條上 下三、六六六 棚橋 伸一 七四

○屑糸

下、東洞院鹽小路下 下三、五六九 合名會社
下、下松屋町花屋町上 下三、〇一五 岡田 與三吉 七一

○麻袋

下、大宮松原下 下二、三三七 小枝 合名會社 六二
下、大宮五條上 下三、六六六 棚橋 伸一 七四

○挽粉

中、壬生御所ノ内町 岡田 すみ 三三

諸市場

○公設市場

下、朱雀分木町 下二、四三三 京都市 中央卸賣市場
下、五條新千本東 下五、二八五 京都市 中央卸賣市場
下、七條新千本東 下六、六五一 京都市 中央卸賣市場
左、川端丸太町上 上三、〇四三 同 川端丸太町上
上、中立賣七本松東 西 一三〇 同 川端丸太町上
右、嵯峨折戸町 下三、六三三 同 川端丸太町上
下、川端正面上 下三、六三三 同 川端丸太町上
下、新町七條下、東 下三、一〇九 同 川端丸太町上
左、下鴨中川原町 下三、〇九九 同 川端丸太町上
上、鞍馬口新町東 西三、五三三 同 川端丸太町上
左、田中門前町 上四、〇一八 同 川端丸太町上
伏、東大文字町 伏 七五三 同 川端丸太町上
下、八條油小路角 下三、四〇〇 同 川端丸太町上
右、花園木辻南町 西七、〇〇一 同 川端丸太町上
上、紫野西藤ノ森町 西 一七〇 同 川端丸太町上
中、壬生坊城町 下二、三三二 同 川端丸太町上

○私設市場

左、高野竹屋町 赤之宮市場
上、烏丸鞍馬口上 朝日市場

公設市場、私設市場

下、西九條開ケ町 旭 市場
上、小山坡倉町 板倉 市場
東、泉涌寺門前町 今熊 市場
右、太秦西條岡町 太秦 マーケット
東、東大路藤谷角 馬町 市場
上、堀川下長者町下 越後屋 マーケット
下、九條大路竹田街道西 大石橋 市場
左、岡崎東天王町 岡崎 市場
中、西ノ京圓町 御旅 市場
左、淨土寺馬場町 神樂 市場
左、下鴨膳部町 膳部 市場
左、聖護院西町 春日 市場
上、上賀茂北大路町 上賀茂 市場
上、小山上總町 上總 市場
上、天神道妙心寺道上 紙屋川 市場
右、川島寺田町 川嶋 市場
上、中立賣七本松東 北野都 市場
上、大將軍西町 衣笠 市場
右、西京極西川町 京極 マーケット
東、今熊野柳ノ森町 共同 市場
上、千本寺之内下 京千 市場
左、淨土寺西田町 銀閣寺 マーケット
下、東九條上殿田町 九條 市場
右、西院三藏町 京阪 市場
上、新町今宮通角 甲陽百貨店
東、山科御陵原西町 御陵前 マーケット

二七五

私設市場

Table listing private markets with columns for address (住所), telephone number (電話), merchant name (商號), and business type (氏名, 營業, 收益税).

私設市場

Table listing private markets with columns for address (住所), telephone number (電話), merchant name (商號), and business type (氏名, 營業, 收益税).

興信所

○興信所

Table listing exchange offices (興信所) with columns for address (住所), telephone number (電話), and name (氏名).

私設市場、興信所、劇場、寄席

娛樂場

○劇場

Table listing theaters (劇場) with columns for address (住所), telephone number (電話), and name (氏名).

○寄席

Table listing inns (寄席) with columns for address (住所), telephone number (電話), and name (氏名).

二七七

奇席、映畫館

住 所	電 話	商 號	氏 名	業 種
坊城	下七〇八		坊城	映畫館
松の	下七〇八		松の	映畫館
南大	下四九〇		南大	映畫館
八雲	下四九〇		八雲	映畫館

○映畫館

住 所	電 話	商 號	氏 名	業 種
左、田中上柳町	下二、三三		朝日俱樂部	映畫館
下、東九條岩本町	本三、七四		朝日俱樂部	映畫館
中、新宮橋六角下	本三、七四		朝日俱樂部	映畫館
右、西大路三條下	本三、七四		朝日俱樂部	映畫館
中、新宮橋六角角	本三、七四		朝日俱樂部	映畫館
中、新宮橋六角下	本三、七四		朝日俱樂部	映畫館
中、新宮橋六角上	本三、七四		朝日俱樂部	映畫館
上、新宮橋六角上	本三、七四		朝日俱樂部	映畫館
中、新宮橋四條上	本三、七四		朝日俱樂部	映畫館
中、新宮橋三條下	本三、七四		朝日俱樂部	映畫館
中、三條坊城角	本三、七四		朝日俱樂部	映畫館
伏、風呂屋町	本三、七四		朝日俱樂部	映畫館
中、新宮橋三條下	本三、七四		朝日俱樂部	映畫館
上、千本下長者町上	本三、七四		朝日俱樂部	映畫館
下、西九條開ヶ町	本三、七四		朝日俱樂部	映畫館
中、新宮橋仲之町	本三、七四		朝日俱樂部	映畫館
中、壬生中川町	本三、七四		朝日俱樂部	映畫館
上、千本一條上	本三、七四		朝日俱樂部	映畫館

二七八

住 所	電 話	商 號	氏 名	業 種
上、北大路舟岡東通東	下四、二六〇		待鳳	映畫館
下、大宮七條下	上三、九九五		寶座	映畫館
左、高野上開町	伏、四〇六		千代	映畫館
伏、北尼ヶ崎町	本三、七三		中央	映畫館
中、新宮橋仲之町	本三、七三		中央	映畫館
上、千本一條下	本三、七三		中央	映畫館
中、新宮橋錦小路上	本三、七三		中央	映畫館
伏、伯耆町	本三、七三		中央	映畫館
上、西堀川上長者町角	本三、七三		中央	映畫館
中、河原町三條下	本三、七三		中央	映畫館
下、七條大宮西	本三、七三		中央	映畫館
上、千本中立賣上、東	本三、七三		中央	映畫館
上、大宮寺之内上二丁目	本三、七三		中央	映畫館
上、土屋町中立賣上	本三、七三		中央	映畫館
上、東堀川下長者町角	本三、七三		中央	映畫館
中、河原町錦橋上	本三、七三		中央	映畫館
東、本町八丁目	本三、七三		中央	映畫館
下、大宮佛光寺下	本三、七三		中央	映畫館
下、佛光寺千本西二丁目	本三、七三		中央	映畫館
伏、藤屋町	本三、七三		中央	映畫館
下、七條新町角	本三、七三		中央	映畫館
中、新宮橋仲之町	本三、七三		中央	映畫館
下、東九條札ノ辻町	本三、七三		中央	映畫館
東、山科竹森竹ノ街道町	本三、七三		中央	映畫館
下、花屋町藤屋西	本三、七三		中央	映畫館

○アイススケート

住 所	電 話	商 號	氏 名	業 種
中、河原町三條下	本一、九七		京都アイススケート場	アイススケート

○ダンスホール

住 所	電 話	商 號	氏 名	業 種
右、桂下豆田町	桂、一五六		株式桂會館	ダンスホール
伏、納所和泉屋	伏、二〇三		京阪ダンスホール	ダンスホール
東、山科日ノ岡東谷町	上三、九五		東山ダンスホール	ダンスホール

○遊覧船

住 所	電 話	商 號	氏 名	業 種
伏、向島中之町	遊船、伏、六九		壹岐興三吉	遊覧船
右、嵯峨天龍寺	遊船、伏、六九		壹岐興三吉	遊覧船
右、芒ノ馬場町	遊船、伏、六九		壹岐興三吉	遊覧船

アイススケート、ダンスホール、遊覧船

商工業の相談は

商工相談所(無料)へ!!

- 月 商工法規に關する事項
- 火 各種組合の設立並に經營に關する事項
- 水 工場經營に關する事項
- 金 商工金融に關する事項
- 土 商工金融に關する事項
- 日 特許、實用新案、商標、意匠等の登録手續に關する事項
- 日 商取引の斡旋紹介に關する事項
- 日 貿易、關稅に關する事項
- 日 其他商工業全般に關する事項

京都商工會議所

市内島丸通東川北(市電商工會議所前下車)
電話七〇八〇番、八一番、八二番、八三番

二七九

附 錄

諸官衙、公署

- 宮内省京都地方事務所
所長 上、御菜内 (上二六) 伊夫伎 準一
- 諸陵寮桃山勤番所
所長 伏、桃山町 (伏五三) 細川 興治
- 諸陵寮月輪勤番所
所長 東、泉前寺山内町(表三) 宮野 安
- 帝室林野局名古屋支局京都出張所
所長 東、七條大和大路東(表三) 高橋 藤太郎
- 大阪地方專賣局京都工場
工場長 下、松原大宮西(下二五) 金原 信二
- 上京稅務署
署長 左、川端九太町下 (上七〇) 伊藤 博
- 下京稅務署
署長 下、間之町五條下 (下二六) 矢是基 一郎
- 伏見稅務署
署長 伏、麩匠町 (伏一四) 石原 彌三郎
- 大阪稅關梅小路驛出張所
所長 下、梅小路驛構内(下二五) 藤田 道造

- 第十六師團司令部
團長 伏、深草田谷町 (伏七) 岡 高
- 司令部附
參謀長 陸軍少將 鈴木 貞一
- 高級參謀 陸軍步兵大佐 片山 省太郎
- 副官 陸軍步兵中佐 成 富政
- 陸軍步兵少佐 永 吉實 展
- 陸軍步兵大佐 伏、深草大龜谷 (伏五) 小松 茂九萬
- 陸軍步兵中佐 伏、深草向畑町 (伏二三) 三浦 正義
- 陸軍軍醫大佐 伏、番染町 (伏三) 井 傳
- 陸軍憲兵中佐 中 井 重 夫
- 陸軍憲兵少佐 下、萬年寺室町西 (下三) 林 重 夫
- 陸軍憲兵少佐 中、丸太町富小路西 (上二〇) 原 田 繁 藏
- 陸軍憲兵少佐 中、丸太町富小路西 (上二〇) 棚 木 悅太郎
- 京都地方裁判所檢事局
檢事正 中、丸太町富小路西 (上二〇) 三雲 住三郎
- 京都區裁判所
監督判事 中、丸太町富小路西 (上二〇) 三雲 住三郎

- 京都陸軍病院
院長 陸軍軍醫大佐 三浦 正義
- 京都憲兵隊
隊長 陸軍憲兵中佐 中 井 傳
- 京都憲兵分隊
分隊長 陸軍憲兵少佐 林 重 夫
- 京都地方裁判所
所長 中、丸太町富小路西 (上二〇) 原 田 繁 藏
- 京都地方裁判所檢事局
檢事正 中、丸太町富小路西 (上二〇) 棚 木 悅太郎
- 京都區裁判所
監督判事 中、丸太町富小路西 (上二〇) 三雲 住三郎

京都商工會議所二大刊行物



京都經濟時報

(行發回一月每)

(行發回三月每)

諸官衙、公署

○京都刑務所 東、山科東野井上町 (上三〇) 典 獄 藤 居 一 虎

○京都營林署 左、岡崎成勝寺町 (上三〇九七) 森 田 勝 一

○陶磁器試驗所 伏、深草正覺町 (西二四七) 平 野 耕 輔

○京都輸出絹織物検査所 左、吉田下阿達町 (上三三三) 丸 山 清

○同 西ノ京支所 中、西ノ京下合町 (西三二八) 丸 山 清

○京都郵便局 中、三條東洞院角 (本四二一〇) 佐 伯 亮 一

○七條郵便局 下、烏丸三哲角 (下七) 山 本 恒 雄

○伏見郵便局 伏、風呂屋町 (伏三〇〇) 加 藤 圭 一

○左京郵便局 左、岡崎入江町 (上二二〇) 武 田 彌 二 郎

○東山郵便局 東、大和大路五條下 (派五) 小 西 仙 助

○西陣郵便局 上、今出川大宮東 (西五) 森 田 磯 次

○深草郵便局 伏、深草直達橋五丁目 (伏三) 加 藤 圭 一

○右京郵便局 右、西院中溝町 (西二九〇) 西 村 正 一

○山科郵便局 東、山科(山科三) 簡 井 精

○京都貯金支局 中、三條高合角 (本六九) 渡 邊 孝

○京都中央電話局 中、烏丸橋小路角 (本二八) 柴 田 勤 次

○同 下分局 下、東洞院五條下 (下二〇〇) 綿 引 虎 治

○同 西陣分局 上、油小路中立賣下 (西二〇〇) 北 條 種 吉

○同 上分局 上、九太町仲町東 (上二〇〇) 本 庄 重 三

○同 祇園分局 東、八坂通大和路東 (祇二〇〇) 堀 時 雄

○同 壬生分局 中、西ノ京職司町 (壬二〇〇) 加 藤 圭 一

○大阪遞信局工務課京都出張所 中、東洞院三條角(本二八) 高 橋 等

○京都 下、烏丸橋小路下 (下三) 角 田 正 實

○梅小路驛 下、大宮七條下 (下三) 後 藤 猛 雄

○二條驛 中、西ノ京嵯峨町 (壬三) 杉 田 彌

○丹波口驛 下、朱雀分木町 (下七) 川 上 勘 兵 衛

○嵯峨驛 右、嵯峨車道町 (嵯三) 箭 子 喜 曾 次

○花園驛 右、花園寺ノ内町 (西七〇四〇) 伊 庭 秀 治 郎

○桃山驛 伏、桃山町御島 (伏五五) 樹 取 精 之 助

○山科驛 東、山科安朱北屋敷町 (山二四) 竹 島 忠 雄

○稻荷驛 伏、深草稻荷御前町 (伏五五) 坪 井 二 郎

○保津峽驛 右、嵐山松尾山 小 林 保

○大阪鐵道局京都自動車區 下、鹽小路烏丸西 (下七、七〇) 大 村 普 一

○京都府 上、下立賣新町西 (西二五) 鈴 木 敬 一

○京都市 橋 本 清 吉

○學務部長 岩 重 隆 治

○總務部長 橋 本 清 吉

○知事 鈴 木 敬 一

○經濟部長 外 山 福 男

○警務部長 山 內 繼 喜

○土木部長 岩 崎 雄 治

○秘書課長兼人事課長 山 岡 源 五 郎

○文書課長 羽 尻 愛 之 助

○庶務課長 猪 俣 二 郎

○地方課長 岩 城 梯

○統計課長 熊 谷 勝

○會計課長 玉 井 寬 義

○學務課長 鈴 木 允

○社寺課長兼兵事課長 中 村 國 太 郎

○社會課長 田 村 義 雄

○職業課長 松 野 貞 夫

○現業課長 達 林 正 吉

○殖産課長 水 間 正 夫

○商工課長 森 佐 二 郎

○特別高等警察課長 大 森 健 治

○保安課長 藤 井 重 治

○衛生課長 藤 田 茂 尚

○建築工場課長 上 山 顯

○健康保險課長 磯 山 三

○監理課長兼都市計畫課長 由 良 民 之 助

○道路課長 平 野 重 吉

○河港課長 後 藤 久 吉

諸官衙、公署

- 川端警察署 署長 田中久雄 左、東大路二條上(上三三〇)
- 中立賣警察署 署長 森田貞男 上、新町下長者町下(西二二〇)
- 西陣警察署 署長 西山源治 上、長者町智恵光院東(西三三)
- 松原警察署 署長 秋月清秀 東、松原大和六路東(西九)
- 堀川警察署 署長 清水良太郎 下、堀川松原下(下三)
- 五條警察署 署長 土屋良一 下、烏丸佛光寺下(下五)
- 七條警察署 署長 五十嵐定七 下、烏丸七條下(下七)
- 下鴨警察署 署長 田中伊之助 右、田中馬場町(上二三四)
- 伏見警察署 署長 小林忠太郎 伏、御覽池町(伏二五)
- 太秦警察署 署長 森田勝太郎 右、太秦桂木町(五七)
- 山科警察署 署長 堀池弘 東、山科竹鼻四丁野町(上五、二九)
- 上消防署 署長 濱田信次郎 上、下立賣西洞院東(西一〇〇)

- 下消防署 署長 四方利一郎 下、新町七條下(下四〇〇)
- 八坂消防署 署長 谷口藤藏 東、廣道松原下(西四〇〇)
- 北野消防署 署長 長命楢一 上、今小路御前通西(西二一五)
- 府立測候所 署長 岩崎東一郎 中、西ノ京中合町(五三〇)
- 府立京都圖書館 館長 北畠貞顯 左、岡崎公園(上二四〇)
- 大典記念京都植物園 園長 菊池秋雄 左、下鴨牛木町(上三三〇)
- 京都土木事務所 所長 紙谷齋治 上、京都府廳内(西二五)
- 鴨川改修事務所 所長 永田年 左、吉田河原町一九(上六、一〇)
- 洛西三川改修事務所 所長 原田民部 右、太秦上刑部町(五四、八〇)
- 京都砂防事務所 所長 島村時雄 左、上高野稻荷町(山崎三三)
- 巨椋池干拓事務所 所長 樺島多賀助 伏、向島庚申町(伏四七)
- 茶業研究所 所長 淺田美穂 宇治町(宇一五)

- 蠶業取締所 所長 土居正次郎 上、京都府廳内(西二五)
- 染織試驗場 場長 猪飼博 上、烏丸上立賣上(西一〇〇)
- 生糸検査所 所長 吉田力 上、今出川淨福寺東(西九〇)
- 農事試驗場 場長 小林貢 左、下鴨牛木町(上六、一〇)
- 農林產物検査所 所長 佐藤兵作 上、京都府廳内(西二五)
- 京都市役所 市長 市村慶三 中、御池寺町東(上三、三〇)
- 助役 加賀谷朝藏
- 助役 石川芳太郎
- 收入役 五島藤一
- 副收入役 西村六郎
- 土木局長 高田景郎
- 電氣局長 祝山元之助
- 水道局長 杉山元之助
- 教育部長 瀨谷薫
- 産業部長 小泉丞
- 運輸部長 山田民藏
- 財務部長 有本健三郎
- 庶務部長 中村三之助

- 保健部長 飯野斐
- 秘書課長 芳賀新助
- 商工課長 小笹三十郎
- 觀光課長 大倉重藤
- 調査課長 國島高一
- 財務課長 夏秋義太郎
- 稅務課長 坂林清市
- 社會教育課長 森 莖孫
- 社會課長 漆葉見龍
- 土木課長 木村 喬
- 都市計畫課長 岩井芳通
- 農林課長 井上靜藏
- 上京區役所 區長 後藤末久 上、中立賣小川角(西二〇)
- 左京區役所 區長 大石右一 左、吉田中河邊町(上五、五〇)
- 中京區役所 區長 鈴木康四郎 中、東洞院六角下(本三、二五)
- 東山區役所 區長 中村長太郎 東、妙法院前通町(洪一、二)
- 下京區役所 區長 西田利八 下、高倉六條上(下六〇)
- 右京區役所 區長 中山邦朋 右、太秦蜂岡町(五二五)

- 伏見區役所 伏、御覽町(一、三〇) 佐々木直一
- 恩賜京都博物館 東、七條大和大路東(一、二〇) 和田不二男
- 大禮記念京都美術館 左、園崎公園(上、六、七〇) 石川芳太郎
- 京都市記念動物園 助役 左、園崎公園(上、三、〇〇) 長田寛三
- 京都市染織試驗場 上、烏丸上立賣上(西、三、〇〇) 猪飼博
- 京都市工業研究所 下、東九條山王町(下、三、〇〇) 仲井俊雄
- 宇多野療養所 右、菅戸山山ノ茶屋町(西、一、七〇) 三戸時雄
- 市立京都病院 中、壬生高田町(壬、一、〇〇) 伊澤爲吉
- 京都市衛生試驗所 上、竹屋町千本東(壬、三、一八〇) 吉田房雄
- 京都中央職業紹介所 上、丸太町智恵光院西(西、三、四〇〇) 川内知光
- 京都市七條職業紹介所 下、新町七條下(下、三、四〇〇) 宇佐美定治
- 京都市伏見職業紹介所 伏、下板橋町(伏、一、四〇〇) 江藤要人

- 附屬醫院 左、吉田町(上、五、五〇) 盛新之助
- 第三高等學校 左、吉田二本松町(上、三、〇〇) 森總之助
- 京都高等蠶絲學校 上、大將軍坂田町(西、一、〇〇) 村松舜祐
- 京都高等工藝學校 左、松ヶ崎御所海道町(上、五、〇〇) 村上宇一
- 京都府立醫科大學 上、河原町廣小路(上、三、三〇) 角田隆
- 附屬醫院 上、河原町廣小路(上、三、三〇) 中村登
- 京都府立女子專門學校 右、桂市ノ前町(一、七〇) 荒瀬邦介
- 京都府立師範學校 上、小山東大野町(西、一、七〇) 三國谷三四郎
- 京都府女子師範學校 伏、桃山町井伊掃部(伏、三、五〇) 上田剛
- 京都府立京都第一中學校 左、下鴨膳部町(上、五、一〇) 青柳泰雄
- 京都府立京都第二中學校 下、西九條大町(下、一、〇〇) 宮島弘一
- 京都府立京都第三中學校 右、花園馬代町(西、一、三〇) 藤森勝郎

官公立學校

- 京都市千本労働紹介所 下、七條千本東北角(下、三、四〇〇) 影本俊雄
- 京都市東部労働紹介所 左、聖護院蓮華町(上、六、〇〇) 影本俊雄
- 京都市北部労働紹介所 上、紫野西藤ノ森町(西、七、三〇〇) 影本俊雄
- 京都市無料宿泊所 下、上馬羽鉾立町(下、七、四〇〇) 金谷勝太郎
- 京都市兒童院 上、竹屋町千本東(壬、三、〇〇) 福島滿帆
- 京都市中央卸賣市場 下、朱雀分木町(下、一、四〇〇) 井手久馬彦

諸學校

- 官公立學校
- 京都帝國大學 左、吉田町(上、六、〇〇) 濱田耕作
- 京都府立桃山中學校 伏、桃山町毛利長門(伏、四、八〇) 田中常憲
- 京都府立京都第一女學校 上、寺町愛神口(上、二、二〇) 鈴木博也
- 京都府立京都第二女學校 中、西ノ京式部町(西、二、七〇) 萱島德
- 京都府立桃山高等女學校 伏、桃山井伊掃部(伏、三、五〇) 上田剛
- 京都府立京都農林學校 左、下鴨牛木町(上、七、五〇) 滿田正軌
- 京都府立盲學校 上、釜座橋木町下(上、三、六〇) 小山莊太郎
- 京都府立聾學校 上、釜座橋木町下(上、三、六〇) 岸高丈夫
- 京都市立繪畫專門學校 東、今熊野日吉町(一、一〇) 川村萬藏
- 京都市立美術工藝學校 東、今熊野日吉町(一、一〇) 川村萬藏
- 京都市立第一工業學校 下、唐橋大宮尻町(下、一、〇〇〇) 川村萬藏
- 京都市立第二工業學校 伏、深草錦織町(一、六〇) 岩森彌助
- 京都市立第一商業學校 中、西ノ京中合町(壬、一、〇〇) 米澤美雄
- 京都市立第一商業學校 西、西ノ京中合町(壬、一、〇〇) 西澤喜洋芽

創業貞亭元年正月

<p>新案</p> <p>竹美節蒲杉珍大菓意 麗ス句羊皮形原子匠 細網マ用折竹ふ食料容 張用ハ容薔蒲龍及品容 容ハウ容囊蒲霞草容器 工器器卷工折折器器</p>	<p>京容器</p>	<p>神前 佛閣 御みす</p> <p>御座敷 スダレ</p> <p>四枚折 屏風</p> <p>二枚折</p>	<p>京スダレ</p>
--	-------------------	--	-------------

九代目

よし與老舗

京都市川端通二條南入
電話(3)二六五・三五三番 穴板三〇九七

京都特有物産
御翠簾製造販賣

賜宮内省御買上
各大社寺院御用達

有職御翠簾師

田村長次郎商店

京都市寺町通五條北入
電話二九七三番
五九〇四番
五番 穴板五五五八番

- 官公立學校、私立學校
- 京都市立第二商業學校 中、西ノ京伸保町(西) 三
 - 京都市立第三商業學校 伏、桃山町(伏) 六〇
 - 京都市立四條商業學校 右、西院馬場町(壬) 四〇
 - 京都市立松原商務學校 中、壬生相合町(壬) 六〇
 - 京都市立専修商業學校 中、富小路二條上(上) 七〇
 - 京都市立商工専修學校 中、河原町御池市役所内(上) 三〇
 - 京都市立女子商業學校 左、岡崎人江町(上) 八〇
 - 京都市立女子商業學校 中、富小路二條上(上) 七〇
 - 京都市立堀川高等女學校 中、堀川堀藥師下(本) 三〇
 - 京都市立二條高等女學校 上、千本竹屋町東下(壬) 五〇
 - 京都市立伏見實科高等女學校 伏、御覽町(伏) 六〇
- 私立學校**
- 今村直人
 - 鈴木淳平
 - 三木直保
 - 村田長太郎
 - 地主彌一郎
 - 地主彌一郎
 - 地主彌一郎
 - 南部房之助
 - 南部房之助
 - 岡磯彦
 - 伊藤恂造
 - 水田正雄

- 同志社本部 上、新北小路町(上) 四〇
 - 同志社大學 上、新北小路町(上) 四〇
 - 立命館本部 上、廣小路寺町東(上) 五〇
 - 立命館大學 上、廣小路寺町東(上) 五〇
 - 龍谷大學 下、七條猪熊角(下) 一〇
 - 大谷大學 上、小山上總町(西) 六〇
 - 同志社高等商業學校 愛宕郡岩倉村(上) 三〇
 - 立命館大學高等商業部 上、廣小路寺町東(上) 五〇
 - 同志社專門學校 上、新北小路町(上) 四〇
 - 臨濟學院專門學校 右、花園(西) 一〇
 - 京都大谷專修學院 東、今熊野(東) 四〇
 - 佛教專門學校 上、鷹野北町(西) 一〇
- 八
- 中川小十郎
 - 織田萬
 - 花田凌雲
 - 住田智見
 - 中川精吉
 - 太田義夫
 - 難波紋吉
 - 後藤瑞巖
 - 出雲寺善尊
 - 小林瑞淨

創業貞亭元年正月

京スダレ
神前御みす
佛閣敷スダレ
御座敷スダレ
四枚折屏風
二枚折屏風

京容器

新案
意匠 菓子食料 容器
大原 竹 蒲 及 草
珍形 折 菅 細
杉皮 折 蒲 細
蒲句 羊 羹 器
節用 容 器
クリスマス用ハウス
美麗組張容工器

九代目
よし與老舗

京都市川端通二條南入
電話三五六一(3) 振替穴版九七九

京都特有物産

御翠簾製造販賣

賜宮内省御買上

各大社寺院御用達

有職御翠簾師

田村長次郎商店

京都市寺町通五條北入
電話二九七三番
九〇四番
振替穴版五四五八番

官公立學校、私立學校

- 京都市立第二商業學校 中、西ノ京俣保町(西) 三 今村直人
- 京都市立第三商業學校 伏、桃山町(伏) 六 鈴木淳平
- 京都市立四條商業學校 右、西院馬場町(壬) 四 三木直保
- 京都市立松原商務學校 中、壬生組合町(壬) 六 村田長太郎
- 京都市立専修商業學校 中、高小路二條上(上) 七 〇九 地主彌一郎
- 京都市立商工専修學校 中、河原町御池市役所内(上) 七 〇〇 地主彌一郎
- 京都市立女子商業學校 左、同船人江町(上) 六 八 〇 南部房之助
- 京都市立女子商業學校 中、高小路二條上(上) 七 〇 七 南部房之助
- 京都市立堀川高等女學校 中、堀川橋邊地下(本) 三 二 〇 岡磯彦
- 京都市立二條高等女學校 上、千本竹屋町東下(壬) 五 五 伊藤恂造
- 京都市立伏見實科高等女學校 伏、御船町(伏) 三 二 〇 水田正雄

○私立學校

- 同志社本部 上、新北小路町(上) 四 〇 〇 總長
- 同志社大學 上、新北小路町(上) 四 〇 〇 學長
- 立命館本部 上、高小路寺町東(上) 五 九 〇 中川小十郎
- 立命館大學 上、高小路寺町東(上) 五 九 〇 織田萬
- 龍谷大學 下、七條猪熊角(下) 一 〇 〇 〇 花田凌雲
- 大谷大學 上、小田上總町(西) 一 〇 〇 〇 住田智見
- 同志社高等商業學校 愛宕郡岩倉村(上) 三 三 七 校長事務取扱 中川精吉
- 立命館大學高等商業部 上、高小路寺町東(上) 五 九 〇 太田義夫
- 同志社專門學校 上、新北小路町(上) 四 〇 〇 難波紋吉
- 臨濟學院專門學校 右、花園(西) 一 〇 八 〇 後藤瑞巖
- 京都大谷専修學院 東、今福野(東) 四 〇 八 〇 出雲寺善尊
- 佛教專門學校 上、兼野北町(西) 一 〇 〇 〇 小林瑞淨

萬提燈・入退營・旗幟・卸問屋



京都市柳馬場通松原下ル

柳瀨利助商店

電話 番三六六一(5)下
番八〇八七阪大座口替振
店支條五行銀一第行銀引取

營業課目

雨傘各種
洋傘各種
卸
幟旗各種
各附屬品

和洋傘問屋

平野屋

乾商店

電話 下七七九二番
振替口座大阪六八六四番
取引銀行三和銀行五條支店

京都市松原烏丸東入

各種旗幕幟百般



各種旗幕製製造問屋

松尾旗店

京都市中區車屋町九太町下

電話 番四〇三二番
番八〇三二番
番二一七都京
番六五二六七阪大 座口替振

カタログ進呈

輸 出 向  内 地 向

各種折疊式乳母車
各種折疊式寢臺
子供用・自轉車・三輪車
其他金屬並木製子供乗物一式

製 作 ・ 販 賣
雜 貨 貿 易 商

フ ル ヤ 商 會

京都市下京區七條河原町西

電話 ㊦ 1137番
郵替口座 大阪66077番
京都 2202番

雨傘、提燈、調製

防水、雨用、洋傘、各種

京都市四條通新町西入

つちやかさ本舗園

常 商 店

電話本局(2)一三二四番
振替京都一六七一番

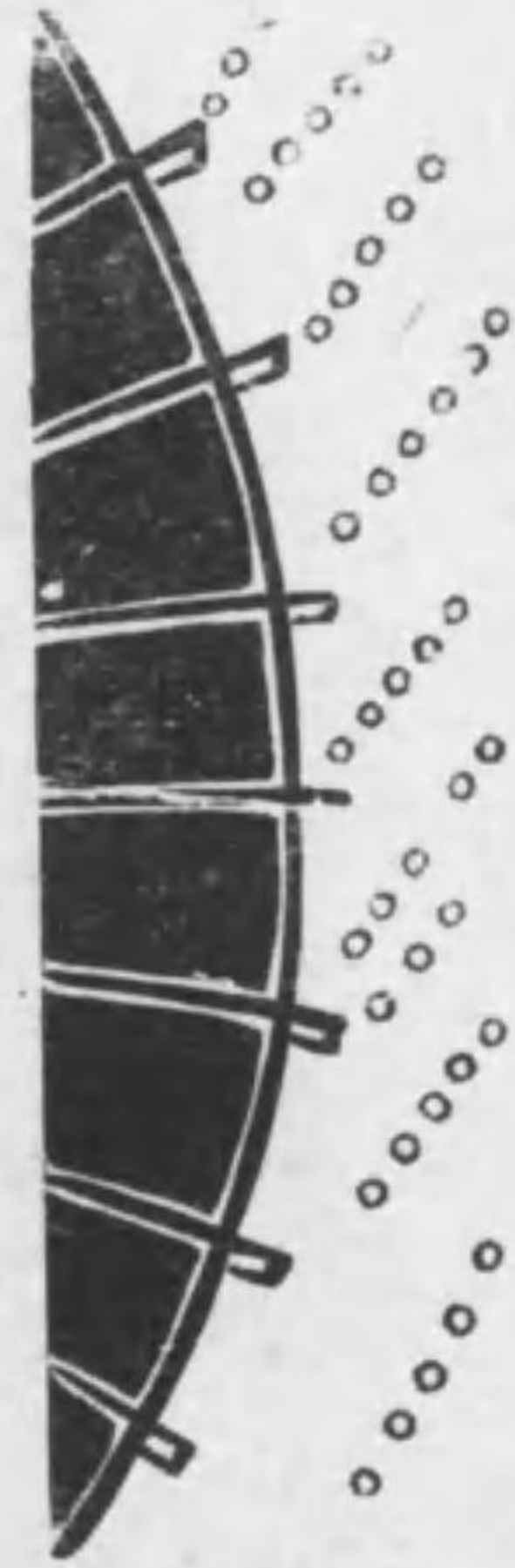

各種印刷と
帳簿紙器一式

福井彩文堂

電話本(2)六四九七番

ムヨクナ

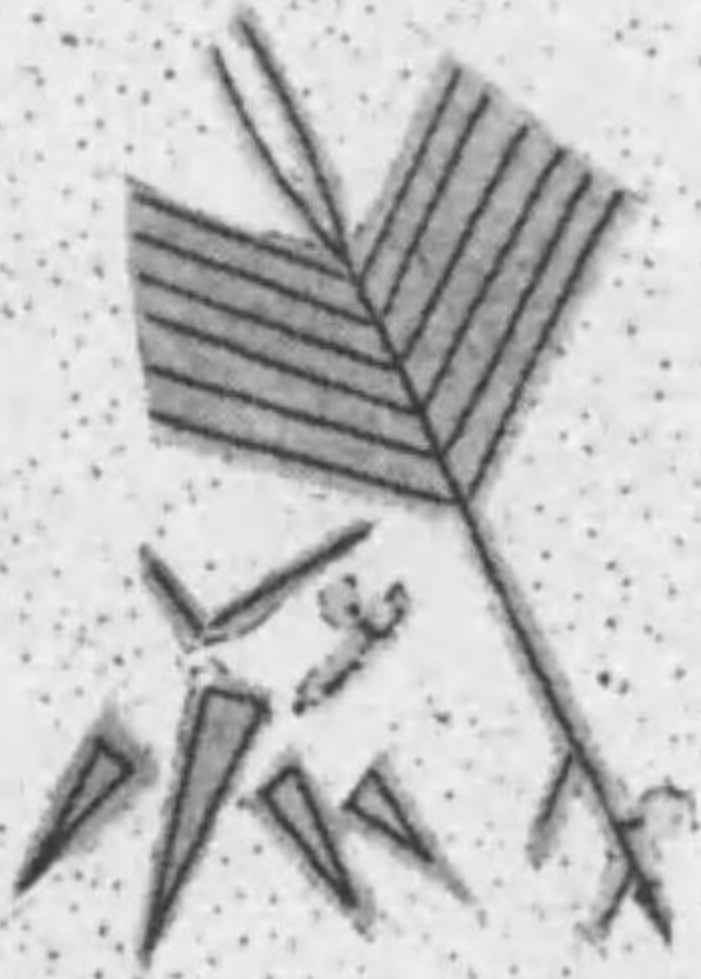

上・路小錦・町堺・市都京



KIRINO NINGYOMISE

TEL GION (6) 1231
NO. 19 SENNYUJI TORINCHO
KYOTO JAPAN

輸出及内地向
陶磁器人形製造卸
美術京人形

桐野人形店

京都市東山区泉涌寺東林町19番地

電話祇園⑥1231番
京都 3080番
振替大阪 90362番

玩具・織具・陶磁器

クリスマス玩具並裝飾品
衣匠菓子容器・雜貨
製造販賣



合名會社

日之出商會

電話与③2185番
振替大阪 94548番
京都市左京區仁王門通東大路東

玩具問屋

商品略目

其他一般玩具	土賣店用	小學店用	十錢均一物	小物玩具
--------	------	------	-------	------

現金問屋

尖

田村榮一郎商店

京都市下京區御幸町通松原南入

電下 2573 振大 11753
振京 1269

創業貳百五十年

伏見人形製造竈元

京都市東山区本町二十二丁目
號丹嘉大

西新太郎

電話祇園⑥一六二七番
振替口座大阪九九四七番

京染人形衣裳専門卸商



村田貞一商店

京都市下京區高辻西洞院町八〇四

電話 下局 ⑤ 二九二七番
振替 京都 五一二七番
大阪 五五四四番

取引銀行 三和銀行京都大宮支店

御雛人形司

五月節句飾

教育玩具正

月飾羽子板

製造問屋

京都市東洞院通佛光寺北入

合名會社

奥山商店

電話下七六三番

御雛人形京
五月節句飾品及風俗人形
裂地 金欄 形人 京雛御
形人 俗風 及 品飾 句節 月五三
式 一 料 材

商卸 三 作製



舖本作鱗光

店商衛兵太村中

屋形鱗號商

入北賣立下院光惠智市都京

番五二二一(4)陣西話電
番五八七部京(座口替振
番七六七八二版大)

商標 登錄



商形人京雛御

角町堺通條四市都京

店形人木大

番九四〇二(2)局本話電

五目人形
雛人形
田中彌

田中彌
入食場彌田中百部
番一〇八六九五九一〇五番



京都市四條通高倉東入

三上揚光堂

仕入店 東京店 電話本局③ 二二五〇〇三番
 電話替口座大阪一三五〇〇六番
 東京市日本橋區江戶橋三ノ四番
 電話日本橋九八五番
 京都市高辻通柳馬場西入
 電話字④ 二三七六番

漆器、蒔繪
 金銀盃、美術品
 婚儀記念品
 日室調度品
 日用家飾品
 其他各品

OBJECTS OF ART & FANCY DOLLS

S. KATSURA
 MANUFACTURER



NINGYO-TEN
 & WHOLESALER

581 HIGASHIYAMA GOJYO, KYOTO
 PHON: GION 3157

桂正次商店

製品ノ一部

號(靜岳)
 電紙(6) 參壹五七番
 振替 京都貳九九貳番
 大阪四參六四五番
 京都市東山通五條下ル

京人形・射的人形
 博多人形・趣味豆人形
 マリヤ額・舞子壁掛
 板付歌舞伎壁掛
 舞子壁掛
 各地風景入舞伎壁掛

工場=京都市東山通橋谷上ル
 常盤町六百〇番地

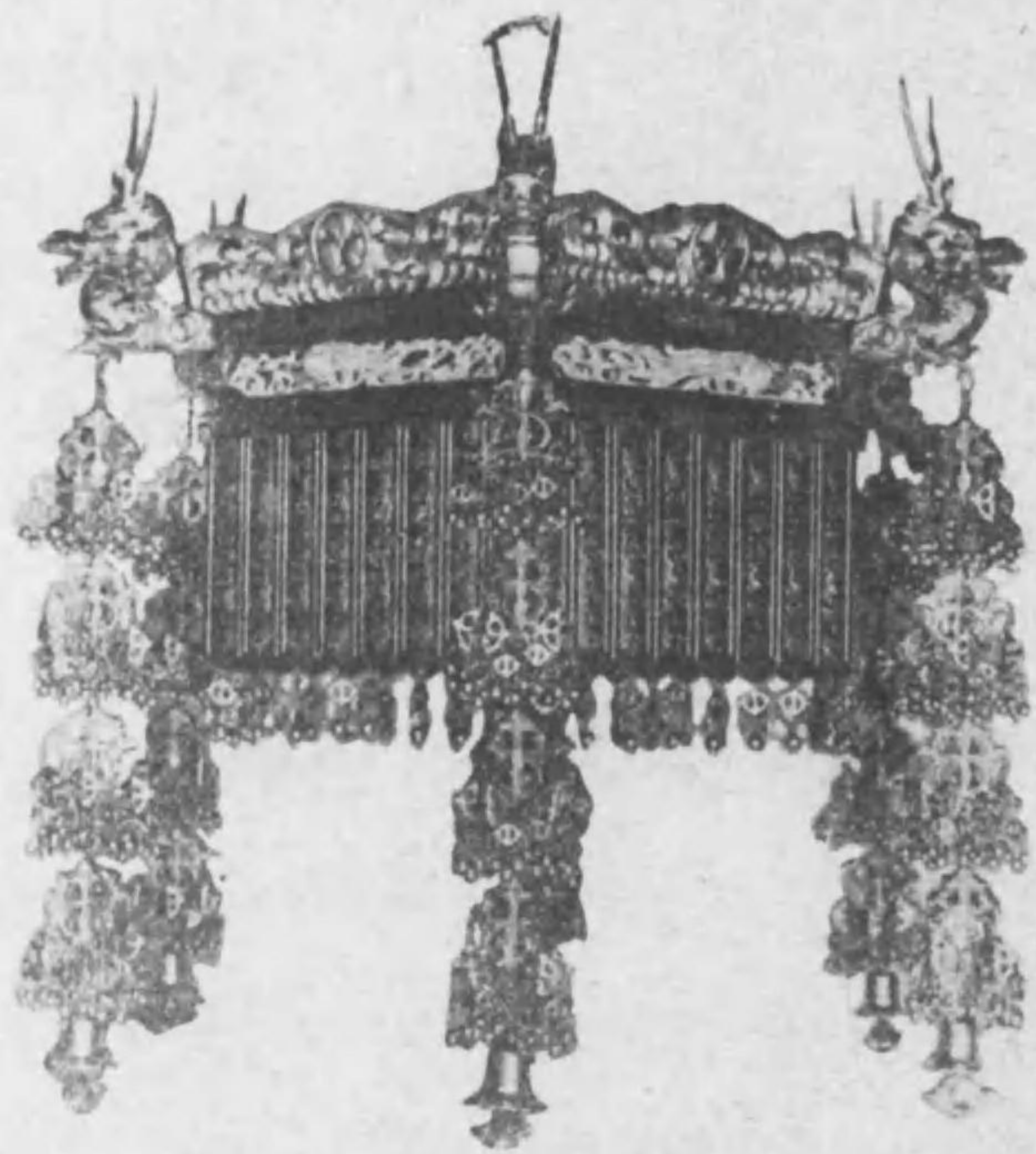

カタクグ (佛具界) 送呈

各宗大本山
全社寺
御用拜命



京美術

殿堂莊嚴
佛像彫刻
銅像梵鐘
社寺用品
佛壇神輿
神佛金物

調進所

京都市烏丸通五條上ル

老舗 伊藤佛具店

電話 5(5) 貳貳七六番
振替 (京都) 一三三二番
(大阪) 三六四〇四番

みの屋の漆器

品質精選
技工堅實
意匠洗練

京都寺町三條南

みの屋老舗

電本局四一二番



京佛壇

型録送呈

朝に礼拝
夕に感謝
京都市七條新町東
若林知兵衛

陶磁器製造

淺見五郎助

京都市東山區五條坂四丁目
電話祇園(6)三三二七番

神佛佛具一式像像

各宗寺院内陣莊嚴加工意匠ノ御用命ハ經驗ト歴史ニ
富メル小店へ御指命願上候

御雲御殿寺 泉涌寺 瑞龍院 知恩寺 妙心寺 大身延山 總本山 大本山 其他各大本山

各御用達

型錄御一報次第發送可仕尙又現場設計見積致候間御
照會願上候

佛師・佛具・金具
辻井岩次郎商店

京都市寺町通四條南入西側

電話 園子 三五二八番

京都部 二六四四番
振替 八八一七番

衛生陶磁器、タイル
食卓用器具、薩摩燒
電氣器具其他各種雜貨

直輸出商

二百十餘年の歴史を有する

京都陶磁器合資會社

京都市東山區白川筋三條南
電話(祇園)五三八番

器磁陶産都京



平岡萬珠堂

本店

京都市五條坂角

電話 祇園 六〇〇三番
 振替 穴京 八一〇七三番
 東穴京 八四九六番
 京阪部 八八六〇三番

東京店

東京市京橋區京橋一丁目

電話 京橋 四三九番

大阪店

大阪市堺筋唐物町角

電話 船場 一四四一番

- 大日本武徳會武道専門學校 上、町田町(上) 九六
 - 京都藥學専門學校 東、河原町中町(上) 百〇一
 - 西山専門學校 乙訓郡栗山(向日町) 〇
 - 京都専門學校 下、九條東町(下) 二二〇
 - 同志社女子専門學校 上、今出川(上) 四四
 - 京都女子高等専門學校 東、東大路七條(祇) 五二
 - 立命館中學校 上、北七條(西) 二八二
 - 平安中學校 下、七條(下) 八九
 - 京都中學校 上、堀川(上) 七五
 - 東山中學校 上、七條(上) 〇
 - 大谷中學校 東、大谷町(祇) 〇
 - 花園中學校 西、花園(西) 〇
- 私立學校
- 森島海音 須賀隆賢 西村力 出雲路善尊

- 同志社中學 上、今出川(上) 四四
 - 東寺中學 下、九條東町(下) 二二〇
 - 聖峰中學 左、水鏡堂町(上) 〇
 - 南洋中學 右、三條本町(本) 三〇五
 - 臨濟學院中學校 右、高麗大社(西) 一〇六
 - 京都商業學校 右、花園(西) 〇
 - 立命館商業學校 上、北七條(西) 二八二
 - 京都淑女高等女學校 上、大宮(西) 二〇
 - 京都淑女裁縫女學校 上、大宮(西) 二〇
 - 平安高等女學校 上、下、西(西) 〇
 - 京都高等女學校 東、東大路七條(祇) 五二
 - 京都裁縫女學校 東、東大路七條(祇) 五二
 - 精華高等女學校 上、川端(上) 一五二
- 九
- 野村仁作 松永昇道 隱明寺敬治 中根正親 後藤瑞巖 辻木光楠 中川小十郎 田島祐雲 田島祐雲 早川喜四郎 朝倉曉瑞 朝倉曉瑞 篠田周之

器磁陶産都京



平岡萬珠堂

本店

京都市五條坂角
電話 一六〇〇
一六〇一
一六〇二
一六〇三
一六〇四
一六〇五

東京店

東京市京橋區京橋一丁目
電話 一五三二
一五三三

大阪店

大阪市界葛店物町角
電話 一〇〇一

- 大日本武徳會武道専門學校 左、岡崎西天王町(上 七六) 森 壽
- 京都藥學専門學校 東、山科御陵中内町(上 六〇) 藤井 勝也
- 西山専門學校 乙訓郡栗生(向日町三) 光 慈賢
- 京都専門學校 下、九條東寺町(下 二〇) 松永 昇道
- 同志社女子専門學校 上、今出川寺町西(上 四四) 片桐 哲
- 京都女子高等専門學校 東、東大路七條(祇 五) 朝倉 曉瑞
- 立命館中學校 上、北大路室町(西 一八) 中川 小十郎
- 平安中學校 下、大宮七條上(下 八九) 渡邊 隆勝
- 京都中學校 左、岡崎東福ノ川町(上 七五) 西村 力
- 東山中學校 左、永觀堂町(上 三〇) 須賀 隆賢
- 大谷中學校 東、今熊野(祇 一〇) 出雲路 善尊
- 花園中學校 右、花園木辻北町(西 一〇) 森島 海音

- 同志社中學校 上、烏丸今出川上(上 四〇) 野村 仁作
- 東寺中學校 下、九條東寺町(下 二〇) 松永 昇道
- 聖峰中學校 左、永觀堂町(上 三〇) 隱明寺 敬治
- 兩洋中學校 右、三條千本西(本 二〇) 中根 正親
- 臨濟學院中學校 右、花園木辻北町(西 二〇) 後藤 瑞巖
- 京都商業學校 右、花園寺ノ内町(西 四四) 辻本 光楠
- 立命館商業學校 上、北大路室町(西 一八) 中川 小十郎
- 京都淑女高等女學校 上、大宮嵐山寺上東(西 四〇) 田島 祐雲
- 京都淑女裁縫女學校 上、大宮嵐山寺上東(西 四〇) 田島 祐雲
- 平安高等女學校 上、下立賣鳥丸西(西 三〇) 早川 喜四郎
- 京都高等女學校 東、東大路七條(祇 五) 朝倉 曉瑞
- 京都裁縫女學校 東、東大路七條(祇 五) 朝倉 曉瑞
- 精華高等女學校 左、川端芝神橋上(上 五二) 篠田 周之

私立學校

私立學校

- 華頂高等女學校 東、知恩院山内(祇 三九〇) 水野隆樹
- 華頂裁縫女學校 東、知恩院山内(祇 三九〇) 水野隆樹
- 明德高等女學校 下、猪熊五條上(下二〇九) 渡邊日雄
- 明德裁縫女學校 下、猪熊五條上(下二〇九) 渡邊日雄
- 家政高等女學校 左、岡崎圓勝寺町(上六、九三) 大島徹水
- 家政裁縫女學校 左、岡崎圓勝寺町(上六、九三) 大島徹水
- 西山高等女學校 乙訓郡向日町(向日町三) 松本俊誠
- 菊花高等女學校 伏、桃山御陵下(伏 三三) 清岡長言
- 菊花技藝女學校 伏、桃山御陵下(伏 三三) 清岡長言
- 成安高等繼日女學校 上、相國寺北門前町(上 三三) 瀨尾チカ
- 京都高等手藝女學校 上、中立賣新町西(西二、一〇一) 丹治直治郎
- 同志社高等女學校 上、今出川寺町西(上 四四) 片桐哲

- 京都成安女子學院 上、相國寺北門前町(上 三三) 瀨尾チカ
- 京都高等技藝女學校 中、丸太町七本松(西二、五〇) 鹽原民二
- 日本女子美術學校 乙訓郡長岡天神 水無瀬忠政
- 關西日佛學館 左、吉田泉殿町八(上二、四三) ルイ・マルシヤン
- 獨逸文化研究所 左、吉田牛ノ宮町(上六、七〇) 下郷傳平
- 京都國學院 東、今熊野日吉町(祇 八〇) エフ・エム・トラウツ
- 桃山報德學校 伏、桃山御陵地内(伏 七六) 田中俊清
- 平安高等豫備校 左、吉田中阿連町(上 三三〇) 角谷源之助
- 關西高等豫備校 左、吉田泉殿町(上三、二八) 末廣重雄
- 光山學院 下、花屋町(下二、〇一八) 鈴鹿三七
- 京都商工學校 上、鳥丸上立賣上(西七、三〇) 渡邊日雄
- 京都工科學校 下、西九條鳥町(下八、二七) 市川準一
- 京都商業實務學校 左、吉田下阿連町(上 八七) 飯田正
- 京都商業實務學校 左、吉田下阿連町(上 八七) 辻本光楠

- 京都工學校 中、西ノ京町(西四、九四) 森田徳次郎
- 京都高等簿記學校 中、西ノ京内畑町(西 一〇) 金子一夫
- 京都女子高等實務學校 左、川端丸太町上(上三、三〇) 小西重直
- 京都女子商業學校 上、中立賣新町西(西二、一〇) 丹治直治郎
- 女子和洋技藝學校 中、河原町三條上(上四、六〇) 小高親
- 洛陽高等技藝女學校 中、西ノ京春日町(西五、七五) 土屋せい
- 京都女子高等技藝學校 中、丸太町七本松(西二、五〇) 鹽原民二
- 鴨沂學園 上、覺神口寺町東(上二、〇一) 柏村端
- 平安女學院專攻部 上、下立賣鳥丸西(西三、〇) 早川喜四郎
- 大谷和洋裁縫女學校 下、花屋町鳥丸西(下六、三三) 清水俊榮
- シンガミシン裁縫女學校 下、四條富小路西(本二、五九) 石原辰之丞
- 貞誠裁縫手藝女學校 下、綾小路富小路西(下六、七五) 高橋登貴

- 本派本願寺保姆養成所 東、東山七條京都高等女學校内(祇 三三) 細川現城
 - レントゲン技術專修學校 中、西ノ京桑原町(西六、五三) 青柳榮司
 - 電氣工學講習所 京都帝大工學部電氣工學教室内(上六、〇) 青柳榮司
 - 文理高等學院 左、北白川平井町(上六、八八) 長谷川爲治
- 名譽院長

○小學校

- 成逸 上、大宮寺之内上 (西 八)
- 乾隆 上、寺ノ内千本東入下 (西 五)
- 西陣 上、上立賣大宮東入 (西 七)
- 翔鸞 上、五辻七本松西入 (西 六)
- 嘉樂 上、今出川千本東入 (西 九)
- 桃蘭 上、大宮今出川上 (西 八)
- 仁和 上、御前通一條下 (西 三)
- 正親 上、淨福寺中立賣下 (西 九)
- 聚樂 上、霞屋町中立賣下 (西 〇)
- 出水 上、淨福寺横木町角 (西 三)

私立學校、小學校

待賢	上、猪熊丸太町下	(西 九四)
待鳳	上、紫竹西北町	(西 七四)
第二待鳳	上、紫野築山町	(西四、六〇)
第三待鳳	上、紫野柳町	(西二、五九)
樂只	上、千本頭北大路下	(西 四)
衣笠	上、平野宮本町	(西三、四〇)
第二衣笠	上、大將軍一條町	(西四、三〇)
上賀茂	上、上賀茂南大路町	(上 四〇)
大宮	上、大宮中之社町	(西 九八)
鷹ヶ峰	上、鷹ヶ峰光悅町	(西三、六〇)
第一高等	上、中立賣室町西	(西一、〇〇)
室町	上、室町上立賣上	(西一、〇七)
第二室町	上、小山上總町	(西二、一五)
第三室町	上、賀茂板倉町	(西七、六〇)
小川	上、小川今出川下	(西一、〇九)
京極	上、寺町石藥師下	(上 九九)
中立	上、中立賣新町西	(西三、〇六)
滋野	上、西洞院下立賣下	(上四、一九)
梅屋	上、丸太町釜座角	(上二、五七)
北川	左、北白川別當町	(上 九五)
養正	左、田中飛鳥井町	(上 三五)
第二養正	左、田中大久保町	(上 四〇)

下鴨	左、下鴨宮崎町	(上 三六)
第二下鴨	左、下鴨膳部町	(上三、七四)
出雲路	上、出雲路立本町	(上 九四)
修學院	左、修學院神殿町	(上二、四九)
松ヶ崎	左、松ヶ崎堀町	(上 三八)
春日	上、丸太町河原町西	(上三、九七)
竹間	中、間之町竹屋町下	(上 八五)
富業	中、柳馬場夷川上	(上三、九八)
教業	中、姉小路大宮西	(西三、〇七)
龍巽	中、油小路押小路下	(本四、二八)
初音	中、兩替町御池上	(本三、九〇)
柳池	中、東洞院姉小路下	(本 三三)
銅駝	中、柳馬場御池角	(本四、三〇)
錦林	中、土手町夷川上	(上五、七四)
第二錦林	左、岡崎入江町	(上 九二)
第三錦林	左、吉田近衛町	(上 七)
第四錦林	左、鹿ヶ谷宮ノ前町	(上 九二)
新洞	左、吉田上阿達町	(上 三八)
乾能	左、新東洞院仁王門上	(上 四九)
本倫	中、油小路繪藥師下	(本 二〇)
明倫	中、室町繪藥師下	(本三、〇九)

生日	中、高倉六角下	(本二、九〇)
郁文	下、富小路六角下	(本一、四〇)
格致	下、大宮綾小路下	(下二、四五)
成德	下、油小路佛光寺下	(下二、五〇)
豐園	下、高辻室町西入	(下二、六〇)
開智	下、佛光寺高倉西入	(下三、〇一)
朱雀第一	下、御幸町佛光寺下	(下二、六六)
朱雀第二	中、壬生朱雀町	(壬三、〇一)
朱雀第三	中、御前通丸太町下	(壬三、〇二)
朱雀第四	下、松原千本西入	(壬三、〇三)
朱雀第五	中、西ノ京笠殿町	(壬三、〇四)
朱雀第六	中、壬生中川町	(壬 二〇)
朱雀第七	中、西ノ京車坂町	(壬三、一〇)
朱雀第八	中、御前通四條下	(壬 三〇)
第三高等	中、西ノ京春日通太子道下	(壬 一八)
立誠	東、六原門臨町	(祇三、一五)
有濟	中、木屋町繪藥師下	(本 五八)
粟田	東、古門前大和大路東入	(祇一、〇〇)
永松	東、神宮道三條下	(上 三一)
彌榮	下、佛光寺河原町西入	(下二、九三)
新道	東、祇園石段下	(祇 二六)
新道	東、大和大路松原上	(祇二、六五)

六原	東、松原大和大路東下	(祇 二九)
清水	東、松原東大路東入	(祇 九七)
貞教	東、賴町正西下	(祇三、三九)
修橋	東、滋谷東大路東	(祇三、三九)
一橋	東、本町十丁目	(祇三、一七)
一橋	東、本町十七丁目	(祇四、三八)
一橋	東、今熊野南日吉町	(祇三、三三)
山階	東、山科西野大手先町	(上 八)
鏡山	東、山科御陵血洗町	(上三、九四)
勸修	東、山科勸修寺東栗栖野町	(上二、八〇)
淳風	東、栖野町下大宮花屋町上	(下三、八〇)
醒泉	下、醒ヶ井松原下	(下二、九七)
修德	下、新町松原下	(下三、一〇)
有隣	下、富小路五條上	(下三、九三)
植柳	下、西洞院正面上	(下二、七四)
尙德	下、健屋町新町東入	(下二、三〇)
稚松	下、高倉花屋町下	(下三、三九)
菊濱	下、西高瀬上ノ口上	(下三、三九)
安寧	下、醒ヶ井木津屋橋下	(下三、三九)
皆山	下、間之町七條上	(下三、三九)
梅山	下、梅小路大宮東入	(下三、八〇)
九條	下、九條大宮東入	(下 四二)

九條第二	下、九條油小路東入下	(下三、四八)
九條第三	下、西九條御幸田町	(下二、四〇)
大内	下、坊城七條下	(下七、三〇)
大内第二	下、坊城五條上	(下三、九二)
大内第三	下、八條内田町	(下八、四八)
七條	下、西豐小路石井町	(下七)
七條第二	下、唐橋川久保町	(下八、〇〇)
七條第三	下、西七條石ヶ坪町	(下七、三〇)
陶化	下、東九條大石橋東	(下六、五三)
陶化第二	下、東九條下殿田町	(下五、〇九)
陶化第三	下、東九條山王町	(下五、〇五)
崇仁	下、東七條川端町	(下三、二七)
吉祥院	下、吉祥院船戸町	(下二、四六)
上鳥羽	下、上鳥羽城ヶ前町	(下三、九三)
御室	右、御室野町	(西八)
太秦	右、太秦奥殿町	(西一、四)
太秦第二	右、安井御通町	(西七、五三)
淳和	右、西院長町	(本三、九三)
淳和第二	右、山ノ内山ノ下町	(本六、六四)
高雄	右、梅ヶ畑奥殿町	(西六、四〇)
嵯峨	右、嵯峨野遊愛大門町	(西二、六三)
宕陰	右、嵯峨越畑	(神吉二)

神社佛閣 (市内及近郊)

○神社

宮司

(官幣大社)

賀茂別雷神社	上、上賀茂	(上二)	矢野
賀茂御祖神社	左、下鴨宮河町	(上一〇)	神尾清澄
石清水八幡宮	藤喜部八幡町	(八幡)	副島和一
松尾神社	右、松尾	(西三)	菅真幸
平野神社	上、平野宮本町	(西四、四〇)	關目琴季
稻荷神社	伏、深草藪ノ内町	(西一、七〇)	鈴木松太郎
平安神社	左、岡崎町	(上一〇)	寺田密之助
八坂神社	東、祇園町	(西三、八七)	額賀大直
(官幣中社)			
白峯宮	上、今出川堀川東	(西三、八〇)	石井鹿之助
梅宮神社	右、梅津フケノ川町(兼三〇)	(兼三〇)	辻村豊宣
貴船神社	愛宕郡鞍馬村		桑原廉一郎
大原野神社	乙訓郡大原野村		石山基陽
吉田神社	左、神樂岡町	(上一三、七六)	二宮正章
北野神社	上、馬喰町	(西二)	松平静

護王神社	上、鳥丸下長者町	(西五、四八)	別所猶一
建勳神社	上、紫野北舟岡町	(西一七)	田中文清
豐國神社	東、大和大路正面	(西三、八〇)	小松行一
梨木神社	上、寺町廣小路上	(上一三、三九)	川西光之助
(府社)			
御靈神社	上、上御靈野町	(西三、三〇)	小栗栖元熙
下御靈神社	中、寺町丸太町下	(上一三、五三)	出雲路通次郎
愛宕神社	右、嵯峨愛宕町		瀧本豊之助
向神神社	乙訓郡向日町	(向日町三七)	六人部克己
眞幡寸神社	伏、中島宮ノ前町	(伏二五)	鳥羽重晴
藤森神社	伏、深草鳥居崎町	(伏一〇、四)	藤森長房
宗像神社	上、御苑内	(上一六、〇八)	高屋定由
御香宮神社	伏、御香宮門前町	(伏四三)	三木善三
今宮神社	上、紫野今宮町	(西三)	佐々木猿吉
新日吉神社	東、妙法院前開町	(西三、七九)	藤島益雄
菅大臣神社	下、佛光寺西洞院	(下一六、三九)	西池季信
東丸神社	伏、深草藪ノ内町		欠
宇治神社	久世郡宇治町	(宇治二四)	花房正治
長岡天神宮	乙訓郡新神足村	(神足三五)	中小路宗康
乃木神社	伏、桃山町	(伏四九)	芳野二郎
日向神社	東、山科日ノ岡	(上一四、五元)	中津川務
大石神社	東、山科西野山櫻馬場町		欠

水尾	右、嵯峨水尾宮ノ脇町	(兼九)
梅津	右、梅津中村町	
西京極	右、西京極芝ノ下町	(桂二九)
松尾	右、松尾井戸町	(桂二六)
桂	右、桂野町	(桂二六)
川	右、川島滑橋町	(桂三)
伏見高等	伏、御駕籠町	(伏三二)
伏見第一	伏、下板橋	(伏二九)
伏見第二	伏、丹波町	(伏二七)
伏見第三	伏、大和町	(伏二七)
竹田	伏、竹田桶ノ井町	(伏二八)
深草第一	伏、深草直達橋三丁目	(伏二八)
深草第二	伏、深草開土町	(伏二七)
深草第三	伏、深草鳥居崎町	(伏二五)
深草第四	伏、深草本三	(伏二九)
桃山	伏、桃山町本多上野	(伏二六)
下鳥羽	伏、下鳥羽北ノ口町	(伏二七)
横大路	伏、横大路草津町	(伏二六)
納所	伏、納所町	(伏二六)
向島	伏、向島喜阿彌町	(伏二五)
醍醐	伏、醍醐東大路町	(醍醐二)

寺院

(郷社)
 栗田神社 東、栗田口鍛冶町
 熊野神社 左、聖護院山王町 (上四〇五五)
 岡崎神社 左、岡崎東天王町 (上五九五五)
 安井神社 東、廣道松原上 (一〇〇三三)
 惠美須神社 東、大和大路四條下 (一〇七三)
 若宮八幡宮社 東、五條橋東五丁目 (一〇二六)
 地主神社 東、清水一丁目
 三島神社 東、馬町本町東八丁目
 六孫王神社 下、坊城八條上 (下六、元〇)
 木鳥坐天照社 右、太秦表々東町
 御魂神社 東、山科四ノ宮柳山町
 諸羽神社 東、山科大宅中小路町
 岩屋神社 東、山科大宅中小路町

(官祭招魂社)
 雲山外三所官祭招魂社 東、清閑寺靈山町 (一六、二二)
 出雲路通次郎 受持神職

○寺院 (各宗派本山寺院)

妙法院 天台宗 本山 東、東大路七條 (一〇、四七)
 青蓮院 〃 〃 〃 東、栗田口三條 (一〇、三三)
 三千院 〃 〃 〃 愛宕郡大原村 (山城大原三)

曼殊院 天臺宗 本山 左、一乘寺竹内 (上五、〇八) △久田 金珠
 毘沙門堂 〃 〃 〃 東、山科安朱 (上五、〇八) △杉谷 義良
 聖護院 天台宗 本山 左、聖護院中町 (上二、八〇) △原 敬讓
 實相院 〃 〃 〃 愛宕郡岩倉村 △田中 道淳
 仁和寺 古義眞言宗 〃 〃 右、御室大内 (西、元) △岡本 慈航
 大覺寺 〃 〃 〃 右、嵯峨大澤町 (一〇、七三) △藤村 密幢
 醍醐寺 眞言宗 本山 伏、醍醐醍醐山 (醍醐三) △佐伯 惠眼
 三寶院 〃 〃 〃 伏、醍醐東大路 (醍醐三) △佐伯 惠眼
 教王護國寺 東、東大路七條 本山 下、九條大宮九 (醍醐三) △松永 昇道
 泉涌寺 東、山科 本山 東、今熊野 (醍醐三) △椋本 龍海
 勸修寺 山科 〃 〃 東、山科勸修寺 (醍醐三) △密門 快範
 隨心院 善通寺派 〃 〃 東、山科小野御 (醍醐三) △蓮生 觀善
 智積院 新眞言宗 本山 東、東大路七條 (醍醐三) △齋藤 隆現
 知恩院 淨土宗 〃 〃 東、林下町 (醍醐三) △郁芳 隨圓
 金戒光明寺 〃 〃 〃 左、黒谷町 (上三、〇〇) △望月 信亨
 知恩寺 (百萬遍) 〃 〃 〃 左、田中門前町 (上三、〇〇) △桑田 寛隨
 清淨華院 〃 〃 〃 上、寺町廣小路 (上三、〇〇) △加藤 鏡心
 禪林寺 (永觀堂) 西山禪林寺派 本山 左、永觀堂町 (上三、〇〇) △淵江 朴開
 光明寺 西山光明寺派 〃 〃 乙訓郡乙訓村 (向日町三) △小早川 隨康

誓願寺 西山深草宗 本山 中、新涼橋 (本、九六八) △井、口泰温
 天龍寺 天龍宗 本山 右、嵯峨天龍寺 (本、九六八) △關 精拙
 相國寺 相國宗 〃 〃 東、今出川鳥丸 (上、一〇〇) △山崎 大耕
 建仁寺 建仁宗 〃 〃 東、大和路四條下 (上、一〇〇) △竹田 穎川
 南禪寺 南禪宗 〃 〃 左、南禪寺福地 (上、三五五) △加藤 至道
 妙心寺 妙心宗 〃 〃 右、花園妙心寺 (上、三五五) △峰尾 宗悅
 東福寺 東福宗 〃 〃 東、本町十五丁 (一、九〇) △家永 一道
 大德寺 大德宗 本山 上、紫野大德寺 (西、五九) △鈴木 常正
 萬福寺 萬福宗 本山 字、治部本郷 (木幡天) △關 義道
 本願寺 本願宗 本山 下、鳥丸七條上 (下、一〇〇) △大谷 光暢
 本願寺 本願宗 〃 〃 下、堀川花屋町 (下、一〇〇) △大谷 光照
 興正寺 興正宗 〃 〃 下、堀川七條上 (下、一〇〇) △華園 眞淳
 佛光寺 佛光宗 〃 〃 下、高倉佛光寺 (下、九七) △澁谷 隆教
 妙顯寺 日蓮宗 本山 東、寺ノ内小川 (西、三三〇) △河合 辰辰
 本因寺 〃 〃 〃 下、猪熊五條下 (下、三〇二) △渡邊 日雄
 妙覺寺 〃 〃 〃 上、新町上御堂 (上、四七) △野村 能忍
 立本寺 〃 〃 〃 上、七本松中立 (上、四七) △風間 日法
 本滿寺 〃 〃 〃 上、寺町今出川 (上、四七) △小野 日慈
 本法寺 〃 〃 〃 上、小川寺ノ内 (西、七三三) △三浦 顯孝

頂妙寺 日蓮宗 本山 左、二條川端東 (上、五三三) 西村 慈珠
 妙傳寺 〃 〃 〃 左、東山二條下 (上、五三三) 林 日胤
 妙滿寺 顯本法華宗 本山 中、寺町二條下 (上、一〇〇) △笹川 日堂
 要法寺 〃 〃 〃 左、新高倉橋 (上、三五五) △竹部 日正
 妙蓮寺 本門法華宗 本山 東、寺ノ内大宮 (西、三五五) △福原 日事
 本能寺 〃 〃 〃 中、寺町三條上 (上、三八四) △岡本 日盛
 本禪寺 法華宗 本山 上、寺町廣小路 (上、三五五) △田邊 日孝
 本隆寺 本妙法華宗 本山 上、智恵光院五 (西、五七三) △加藤 日淳
 金蓮寺 〃 〃 〃 上、鷹ヶ峰 (上、五七三) △柴田 智道
 正法寺 〃 〃 〃 本山 東、清閑寺 栗田 實乘

(御由緒寺院)
 大聖寺 臨濟宗 本山 上、鳥丸上立賣 (西、一〇〇) 石野 慈榮尼
 寶鏡寺 〃 〃 〃 上、寺ノ内堀川 (西、一〇〇) 平松 周禪尼
 慈受院 〃 〃 〃 東、寺ノ内堀川 (西、一〇〇) 早瀬 祖匡尼
 寶慈院 〃 〃 〃 上、室町新町間ノ筋 (西、一〇〇) 堀内 清巖尼
 靈鑑寺 南禪宗 〃 〃 左、鹿ヶ谷御所ノ (上、四〇〇) 六條 祖英尼
 曇華院 〃 〃 〃 右、嵯峨北堀町 (一〇、四七) 飛鳥 井慈孝尼
 林丘寺 天台宗 〃 〃 左、修學院林ノ (一〇、四七) 唐橋 修道尼
 瑞龍寺 日蓮宗 〃 〃 上、西堀川元曹 (西、七三三) 九條 日淨尼

寺院

光照院 淨土宗 三時知恩寺 同 木光院 眞盛派 雙林寺 天台宗 高臺寺 建仁寺派 清水寺 法相宗 清閑寺 新義眞言 蓮華王院 天台宗 (三十三間堂) 養源院 天台宗 方廣寺 同 六波羅密寺 新義眞言宗 安樂寺 淨土宗 法然院 淨土宗 眞正極樂寺 天台宗 (眞如堂) 慈照寺 臨濟宗 (銀閣寺) 紫雲山法華寺 天台宗 (六角堂) 壬生寺 律宗別格 廬山寺 天台宗

上、新町上立賣 (西三三) 上、新町上立賣 上、元誓願寺七本松 東、下河原葛尾町 (西四六八) 東、八坂鳥居前 (西二〇五) 東、松原清水一丁目 (西四七) 東、清閑寺町 下、大佛妙法院前町 下、大和大路七條 (西三八七) 東、正面大和大路東 (西一七〇) 東、松原大和路東三丁目 (西二七三) 左、鹿ヶ谷町法然院下 左、鹿ヶ谷町 (上三三〇) 左、淨土寺前如左 (上二二五) 中、六角東洞院西 (本二二五) 中、毛生町ノ宮 (本三三三) 上、寺町廣小路 (上三三三)

欠 久我信成尼 藤原光善尼 岩崎勇道 藤木實秀 恒川現靈 龜谷隆泉 梅谷孝永 吉水行祐 木下寂善 川崎辨龍 岩脇明元 白蓮社瑞宏 奧田公照 菅憲宗 池坊專威 北川智海 長尾寂泉

大報恩寺 新義眞言宗 (千本釋迦堂) 光悅寺 日蓮宗 鹿苑寺 臨濟宗相國寺 (金閣寺) 等持院 臨濟宗 龍安寺 臨濟宗 廣隆寺 眞言宗御室派別格本山 寂光院 天台宗 鞍馬寺 同 善峰寺 同 西芳寺 臨濟宗 法輪寺 眞言宗 (虛雲堂) 臨川寺 臨濟宗 清涼寺 淨土宗 (總持院) 二尊院 天台律法相淨土學 神護寺 古義眞言宗 西明寺 古義眞言宗 高山寺 古義眞言宗 石峰寺 眞宗 寶塔寺 日蓮宗

上、五辻七本松 上、鹿ヶ峰 上、金閣寺町 (西三三) 上、等持院町 (西四九) 右、龍安寺町 右、大桑蛭岡 (西五〇八) 愛宕郡大原村 (山城大原三) 愛宕郡鞍馬村 (鞍馬三) 乙、大原野村 右、松尾町西芳寺 (西三二〇) 右、嵐山中尾下町 (西三三〇) 右、龍崎天龍寺造路町 右、龍崎三尊院門前ノ木町 (西三三三) 長崎町 (西三三三)

菊入頼如 樋ヶ湖圓 村上慈海 二階堂竺源 大崎龍淵 清龍智龍 小松智教 信樂眞純 掃部光照 藤田恭道 藤木賢祐 間宮英宗 恒川現靈 木下寂善 長谷部隆諦 田端密乘 土宜覺了 阪田龍潭 本田日周

商工會議所

安樂壽院 新義眞言宗 法界寺 眞言宗 (日野藥師) 三室戶寺 天台宗 平等院 淨土宗 延曆寺 天台宗 智惠光院 淨土宗 淨福寺 同 大雲院 同 滿願寺 日蓮宗 袋中庵 淨土宗

〇内地

商工會議所

日本商工會議所 東京市麹町區丸ノ内三丁目 東京商工會議所 東京市麹町區丸ノ内三丁目 京都商工會議所 京都市中京區烏丸裏川上九少將井町 大阪商工會議所 大阪市北區堂島濱通二丁目 橫濱商工會議所 橫濱市中區日本大通 名古屋商工會議所 名古屋市中區大池町四丁目 神戸商工會議所 神戸市神戶區海岸通一丁目

齋藤亮全 山方秀觀 岩本光徹 岩本光徹 梅谷孝水 加藤日淳 菅原大禪 佐藤德善 藤井教仁 智幡圓戒 札幌商工會議所 札幌市北一條西二丁目 小樽商工會議所 小樽市色内町六丁目 函館商工會議所 函館市鶴岡町 旭川商工會議所 旭川市常盤通一丁目 室蘭商工會議所 室蘭市常盤町 釧路商工會議所 釧路市常盤町 八王子商工會議所 八王子市本町 堺商工會議所 堺市甲斐町一 橫須賀商工會議所 橫須賀市大瀬町 姫路商工會議所 姫路市本町 明石商工會議所 明石市大明町二丁目 長崎商工會議所 長崎市櫻町 佐世保商工會議所 佐世保市淡町 新潟商工會議所 新潟市上大川筋通七番丁 長岡商工會議所 長岡市坂ノ上町 高田商工會議所 高田市大町三丁目 直江津商工會議所 新潟縣中頸城郡直江津町大字直江津 川越商工會議所 川越市大字川越 川口商工會議所 川口市 前橋商工會議所 前橋市本町 高崎商工會議所 高崎市九藏町 銚子商工會議所 銚子市末廣町三丁目

商工會議所

水戸商工會議所 水戸市上市北三ノ丸
 宇都宮商工會議所 宇都宮市花町一丁目
 栃木商工會議所 栃木縣下都賀郡栃木町字商部
 津商工會議所 津市大門町
 四日市商工會議所 四日市市千歲町
 宇治山田商工會議所 宇治山田市岩園町
 豐橋商工會議所 豐橋市大字本二九
 岡崎商工會議所 岡崎市連尺町
 一宮商工會議所 一宮市大字一宮字城屋敷
 半田商工會議所 愛知縣知多郡半田町名切
 静岡商工會議所 静岡市道手町
 濱松商工會議所 濱松市利町
 沼津商工會議所 沼津市城内町
 清水商工會議所 清水市辻旭町
 甲府商工會議所 甲府市柳町
 大津商工會議所 大津市坂本町
 長濱商工會議所 滋賀縣坂田郡長濱町大字神戶
 岐阜商工會議所 岐阜市今小町
 大垣商工會議所 大垣市那町
 長野商工會議所 長野市西段町
 松本商工會議所 松本市南深志町
 上田商工會議所 上田市大字上田

二〇

仙臺商工會議所 仙臺市東二番丁
 福島商工會議所 福島市杉妻町
 郡山商工會議所 郡山市燧田六八
 盛岡商工會議所 盛岡市大字仁王第一地割
 青森商工會議所 青森市新濱町
 弘前商工會議所 弘前市大字上籾加町
 山形商工會議所 山形市旗籠町字原島田
 鶴岡商工會議所 鶴岡市馬場町甲五
 酒田商工會議所 酒田市本町四丁目
 秋田商工會議所 秋田市大町三丁目
 福井商工會議所 福井市上錦町
 敦賀商工會議所 福井縣敦賀町富貴
 金澤商工會議所 金澤市西町一番丁
 富山商工會議所 富山市總曲輪
 高岡商工會議所 高岡市利屋町
 鳥取商工會議所 鳥取市敷片原區四二
 米子商工會議所 米子市加茂町
 松江商工會議所 松江市殿町
 岡山商工會議所 岡山市内山下町
 倉敷商工會議所 倉敷市倉敷
 津山商工會議所 津山市山下九二
 廣島商工會議所 廣島市基町

商工會議所

吳商工會議所 吳市藏本通五丁目
 尾道商工會議所 尾道市土堂町
 福山商工會議所 福山市米屋町
 下關商工會議所 下關市西之端町
 宇部商工會議所 宇部市大字中ノ部字沖ノ山
 山口商工會議所 山口市下立小路三五
 和歌山商工會議所 和歌山市西汀町
 德島商工會議所 德島市大字寺町七番屋敷
 丸龜商工會議所 丸龜市
 高松商工會議所 高松市兵庫町
 松山商工會議所 松山市一番町
 今治商工會議所 今治市
 宇和島商工會議所 宇和島市丸ノ内
 八幡濱商工會議所 八幡濱市
 高知商工會議所 高知市中島町
 博多商工會議所 福岡市東中洲町
 久留米商工會議所 久留米市篠山町
 門司商工會議所 門司市港町
 小倉商工會議所 小倉市島町
 若松商工會議所 若松市本町七丁目
 大牟田商工會議所 大牟田市旭町一丁目
 八幡商工會議所 八幡市大字尾倉

二一

戶畑商工會議所 戶畑市明治町一丁目
 直方商工會議所 直方市下老良
 飯塚商工會議所 飯塚市大字飯塚
 大分商工會議所 大分市櫻町一丁目
 別府商工會議所 別府市大字別府
 中津商工會議所 中津市片端町
 佐賀商工會議所 佐賀市松原町
 唐津商工會議所 唐津市大字唐津
 熊本商工會議所 熊本市行幸町
 宮崎商工會議所 宮崎市川原町
 都城商工會議所 都城市上町三丁目
 延岡商工會議所 延岡市中町
 鹿兒島商工會議所 鹿兒島市榮町
 那覇商工會議所 那覇市通堂町二丁目

○樺太

豊原商工會議所 豊原町東一條南四丁目
 大泊商工會議所 大泊町榮町西二條
 真岡商工會議所 真岡町山手町一丁目
 知取商工會議所 知取町千歳町四丁目

○朝鮮

朝鮮商工會議所 京城府長谷川町一一

商工會議所

- 京城商工會議所 京城府長谷川町一一一
- 仁川商工會議所 仁川府山手町三丁目
- 開城商工會議所 開城府東本町
- 大田商工會議所 大田邑本町一丁目
- 群山商工會議所 群山府錦町七
- 全州商工會議所 全州府大正町一丁目
- 木浦商工會議所 木浦府仲町二丁目
- 大邱商工會議所 大邱府錦町一丁目
- 釜山商工會議所 釜山府西町一丁目
- 平壤商工會議所 平壤府山手町
- 鎮南浦商工會議所 鎮南浦府三和町
- 新義州商工會議所 新義州府榮町三丁目
- 元山商工會議所 元山府海軍通二丁目
- 咸興商工會議所 咸興府大和町
- 清津商工會議所 清津府蒙島町

○關東州

大連商工會議所 大連市蒙島町

○滿洲國

- 哈爾濱商工會議所 哈爾濱埠區石道街五七
 - 吉林商工會議所 吉林省城
 - 鐵嶺商工會議所 鐵嶺松島町五丁目
 - 新京商工會議所 新京吉野町三丁目七
 - 奉天商工會議所 奉天加茂町三
 - 安東商工會議所 安東大和橋通三丁目
 - 營口商工會議所 營口新市街南本街四一
 - 齊々哈爾商工會議所 齊々哈爾中興街一三
 - 錦州商工會議所 錦州大馬路二丁目
 - 海拉爾日本商工會議所 海拉爾
 - 牡丹江日本商工會議所 牡丹江
 - 佳木斯日本商工會議所 佳木斯
- 中華民國
- 天津日本商工會議所 天津日本租界福島街
 - 青島日本商工會議所 青島館陶路二六號
 - 上海日本商工會議所 上海黃浦灘路二四號
 - 廈門日本商工會議所 廈門
 - 漢口日本商工會議所 漢口英租界
 - 濟南日本商工會議所 濟南二馬路一一〇

○佛領印度支那

西貢日本人商工會議所 No. 9 Rue P. Georges Guyonnet Saigon, Indochine (Chambre de Commerce Japonais de Saigon)

○海峽植民地

新嘉坡日本人商工會議所 The Singapore Japanese Commercial museum (The Singapore Japanese chamber of Commerce)

○暹羅

暹羅日本商工會議所 24 Si-yak Phya Sri Banck, Siam.

○英領印度

孟買日本人商工會議所 ボンベイ市 カルカッタ日本人商工會議所 カルカッタ市

○北米

桑港日本人商工會議所 349 Market st., San Francisco Calif. U. S. A. (Japanese chamber of Commerce San Francisco)

南加日本人商工會議所 358 Jackson st., Los Angeles Calif. U. S. A. (Southern California Japanese Chamber of Commerce and Industry)

北米日本人商業會議所 316 Maynard Ave., Seattle, Washington U. S. A. (Seattle Japanese Chamber of Commerce)

ホノル、日本人商業會議所 c/o Y. S. B. Bldg., Merchant st., Honolulu, Hawaii T. H. (Honolulu Japanese Chamber of Commerce)

ヒロ日本人商工會議所 Y. N. N. A. st., Hilo Hawaii T. H. (Hilo Japanese Chamber of commerce)

○南米

在亞日本人商業會議所 No. 614, Avenida R. S. Pena, Buenos Aires.

○南

在亞日本人商業會議所 No. 614, Avenida R. S. Pena, Buenos Aires.

商工會議所

○比律賓

マニラ日本人商業會議所 マニラ市

○蘭領印度

スラバヤ日本人商業會議所 スラバヤ市

スマラン日本人商業會議所 スマラン市

○埃及

カイロ日本人商業會議所 カイロ市

○澳洲

シドニー日本人商業會議所 シドニー市

メルボルン日本人商業會議所 メルボルン市

實業組合

○重要物産同業組合

組合代表者

- 京都重要物産同業組合協會 中、京都商工會議所内 上、合 京都染物同業組合
- 西陣織物同業組合 上、今出川大宮東入 西、三 長谷川市三
- 京都染物同業組合 中、四條西洞院、中、西 本、六 松岡健太郎
- 京都扇子團扇同業組合 中、京都商工會議所内 上、合 宮脇新兵衛

實業組合

- 京都蠶糸商同業組合 川上、大宮今出 西三竹上藤次郎
- 京都糸物同業組合 中、京都商工 上合藤原利三郎
- 京都刺繍同業組合 中、京都商工 上合杉山茂
- 京都市酒類商同業組合 上、烏丸鞍馬 西三藤岡源三郎
- 京都小間物化粧品卸商同業組合 中、東洞院五條上小間物化粧品卸商社内 下三、五六松尾喜七
- 京染吳服悉皆同業組合 中、京都商工 上合船橋庄七
- 京都賣藥同業組合 中、錦藥師寺町東西林寺内 本、七三伊藤徳次郎
- 京都材木商同業組合 中、千本四條 上、三三辻井彌三郎
- 京都石炭コーラス商同業組合 中、丸太町千本東入 下、二〇岡山貞之助
- 京都牛乳商同業組合 中、佛光寺河原町西 下、五〇九木下政一
- 京都米穀商同業組合 中、三條千本 下、三〇一原太三郎
- 京都薪炭商同業組合 本町五條下河原町御池上 下、四〇六麻田實太郎
- 京都印刷同業組合 京都小寺ル北都内 上、六〇元須磨勘兵衛
- 京都織物卸問屋同業組合 下、新町四條 下、七二〇渡邊郁二
- 京都酒造組合聯合會 中、河原町三條上 上、三三三川本元三郎
- 京都酒造組合 中、河原町三條上 上、三三三川本元三郎

○酒造組合

伏見酒造組合 伏見、伏見掛屋 伏一善中 伊兵衛

○畜産組合

山城搾乳畜産組合 中、千本丸太町下ル 森田梅吉

京都市馬匹畜産組合 中、京都市役所内 上、三〇三坪田光藏

○茶業組合

京都市茶業組合 中、京都市役所内 上、三〇三秋山覺治郎

○漁業組合

嵯峨漁業組合 右、嵯峨天瀧寺、芒馬場町 久乘吉之助

伏見漁業組合 伏、伏見三橋五丁目 中村太三郎

○準則同業組合

京都法衣商組合 中、油小路御池下、森下 本、四三三森嶋秀次郎

京都造醬油業組合 右、大森北御所町五 下、一〇五齋藤治郎兵衛

京都園藝業組合 右、花園内畑町、梅田方 西、五元梅田藤三郎

京都漆商組合 下、佛光寺敷屋町西 下、二〇六鹿田彦造

京都藥種商組合 中、二條室町東二條藥業俱楽部内 上、三〇三中川盛長

薰香 筆墨 文房具

宮内省御用達



本店

京都寺町姉小路

電話 上 一〇九、一一〇 替 京都 一七〇

支店

東京銀座五丁目

電話 振替 東京 四四二九、四五五九 二〇七〇

名古屋鐵砲町

電話 振替 中局 六〇〇四 名古屋 二六四九〇

結核の豫防と 咳の治療に……

結核 ホルモン療法 ミルツシン

治療と豫防に
新鮮なる脾臓より抽出せるホルモンにして結核菌に抵抗する特殊な抗体を産生し、増殖せしむ、微熱を解消し略々の豫防す。

100 1.50 50 1.50 50 1.50
200 4.00 100 2.50 100 2.50



タボリン

咳の本源治療剤
エフェドリンとバベリンの結合体にして
氣道粘膜 腫脹と分泌過多を抑制、咳の本源を治療す
喘息、百日咳、其他頑固な咳に
實用せらる

10 1.20 シロ 100cc 1.20
50 7.00 ツブ 1500cc 6.00
(注射、粉あり)

日本新薬株式会社 詳細説明書あり
京都市松原千本西



七粒入	七粒入	七粒入	七粒入	七粒入	七粒入
十六粒入	十六粒入	十六粒入	十六粒入	十六粒入	十六粒入
三十五粒入	三十五粒入	三十五粒入	三十五粒入	三十五粒入	三十五粒入
六十粒入	六十粒入	六十粒入	六十粒入	六十粒入	六十粒入
百粒入	百粒入	百粒入	百粒入	百粒入	百粒入
二百粒入	二百粒入	二百粒入	二百粒入	二百粒入	二百粒入
五百粒入	五百粒入	五百粒入	五百粒入	五百粒入	五百粒入
金拾	金拾	金拾	金拾	金拾	金拾
圓	圓	圓	圓	圓	圓

●送金 振替貯金にて御送金は最も便利也○郵券代用は
割増○郵税一包四錢二包以上一包毎に四錢増

●主治效能
●肺病 ●胃病 ●風邪 ●腫
●痢 ●心臓病 ●霍亂 ●小兒
●驚風等に最も適當す

●注意 近來諸方に幾多の自稱本舖發賣眞品を購求せんとする人々は赤井筒の登録商標及び龜田利三郎の文字に御注意の上有效無害の精品を選ばれんことを望む

正本家 龜田利三郎
京都市五條通室町西入(長電話下八貳七番)
振替貯金口座京都番

貴眞膏の效能
確實なるは滿
天下の認むる所

安心して
常に要用



かたのこり。うちみ。きりきず
リウマチス其他こりに速效

定價 一個五錢
外用 一個拾錢
外にネル製リント貴眞膏あり

▲全國到る所に販賣せり
京都市東洞院三條下ル
正本家 藤村壽榮堂
電本(2)〇八四九番(振替大阪七〇九番)

家



專業賣販造製毛皮
家村毛皮店

京都市京都驛前東一丁

電話下 4331 2264 7224

業創年二久文



寒暖計

目品業營

特許百木式乾溫計
 特許百木式寒暖計
 特許百木式露體秤量器
 比重計・浮秤
 各種體溫計
 計壓器(壓力計、真空計、アンモニア計)
 度量衡器
 測量製圖用機械

賞 受

萬國博覽會
 內國各博覽會
 名譽賞牌
 五十餘個受領

仕給
 工機
 日本

體溫計大卸
 特約店

百木製作所

商工省計量器製作免許工場

京都市二條通烏丸西入
 電話上二二五二番
 振替口座大阪六二〇八五番
 取引銀行第一銀行京都支店

眼鏡の
御用なら



各眼科病醫院御指定眼鏡製造所



マタ 眼鏡舗

東洞院始業所 ◆電本② 174

河原町三條朝日専門大店出張

籠 甲 袋 物	珊 瑚 時 計	翡 翠 束 髮 簪	寶 石 指 環	貴 金 屬 帶 止
------------------	------------------	-----------------------	------------------	-----------------------

貴金屬寶飾専門店



京都四條河原町東
電話本局(2)三〇七五番
振替大阪三二六三七番

新らしい品・良い品！

お化粧品は御意のまゝに……………

藤田化粧品店

本店

京都市新京極蛸薬師角

電話本局一八〇〇

南店

京都市新京極四條入口

電話本局一七四二

計時優秀の位本實用
品種豊富

増田屋

京都市三條通烏丸角
電話本局三〇一五

凡そ寫眞の事なら

何でもいつでも

是非弊店を

御利用下さい



上田寫眞機店

京都市東大路丸太町北
電話上三四一六番
振替京都二四七六番

寫場

上田寫眞場

同西側
電話上一四九一番

カメラと要品一切

小型活動寫眞機と附屬品

寫眞撮影と同技術調製

美術諸
印製寫
刷版眞

鈴木尚美社

本店 京都市中京區錦小路通烏丸東入
代表電話本局②三一八八番
大阪店 大阪市東區內北濱三丁目卅一
電話北濱一六二五、五六一六番

新しい時代に
新しい寫眞

小林祐史寫場

本館 京都市寺町丸太町下ル
電話上③一四七一番
第二寫場 京都市河原町四條上ル
電話本②五〇五二番

小型活動寫眞機

16ミリ



- 撮 影 機 ■
- 映 寫 機 ■
- 暗 室 装 置 ■
- タ イ ト ル 製 作 ■
- 出 張 撮 影 ・ 映 寫 ■
- 映 畫 製 作 ■
- 現 像 焼 付 ■
- 附 屬 品 材 料 ■
- フ イ ル ム ラ イ ブ ラ リ ー ■

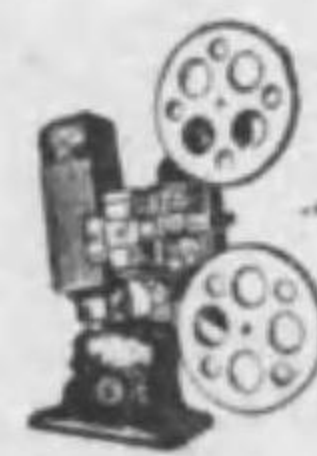

小型活動寫眞機専門店

エヌ・サタケ

京都・六角・烏丸・東
電話本局③4138・6193
大阪店 大阪市西區難南通一丁目
電話土佐堀3861

月並の言葉ですが

「良い品を安く賣る」のが

弊店の生命です

先づ京都市内ならば

ごこの店よりも

必ず安いここを保証致します

目品業營

毛・綿・メリヤス
洋装肌衣
ワイシャツ
ネクタイ
婦人・子供服
紳士・雜貨



天狗本店

京都新京極六角下ル
電本②一五三六番

TRADE (Autherity) MARK

TOYO SILK HOSIERY CO., LTD.

MANUFACTURERS & EXPORTERS

OF

Silk Hosiery

FULL FASHIONED

UMEZU UKYOKU

KYOTO

Tel. No. Mibu 1277

東洋絹靴下株式會社

京都市右京區梅津

貸物裝飾ノ御用命ハ

是非



株式會社

ゼ

ニ

ヤ

本社

京三條大橋東
上七八四・三二五六番

大阪支店
名古屋支店
東京支店

電土佐堀五二四五・六二五七
電中一三一四
浪花一七八四

貸物と

は飾装

株式會社

ハヤシ貸物店

京都店

京都市東山通二條北
電話上(3)〇〇一一五
番

大阪店

大阪市北區樋之上町六
電話北(36)五九四四番

- | | | | | | | | | | | | | | | | | | | |
|---------|---------|---------|----------|---------|----------|----------|-----------|-----------|-----------|-----------|---------|---------|----------|----------|-----------|----------|----------|-----------|
| 京都竹商組合 | 京都蠟燭商組合 | 京都豆腐商組合 | 京都蠶絲商組合 | 京都麵類商組合 | 京都鹿子額商組合 | 京都佃煮問屋組合 | 京都檜皮屋根工組合 | 京都製綿蒲團商組合 | 京都傘提燈商工組合 | 京都繪具染料商組合 | 京都蒲鉾商組合 | 京都料理組合 | 京都糊製造業組合 | 京都印章業組合 | 京都漬物商組合 | | | |
| 京都箔商工組合 | 京都肉商組合 | 京都金糸商組合 | 京都硝子商工組合 | 京都洋服商組合 | 京都洋反物商組合 | 京都運送業組合 | 京都寫真師組合 | 京都絹綿屑糸商組合 | 京都足袋業組合 | 京都土砂商組合 | 京都屠物商組合 | 京都青果商組合 | 京都種苗商組合 | 京都洋家具業組合 | 京都煙管製造業組合 | 京都自轉車商組合 | 京都醬油問屋組合 | 京都貴金屬加工組合 |
| 西村仁三郎 | 池内宇一郎 | 土山治助 | 依新造 | 戸井田平兵衛 | 合名會社竹西商店 | 和野爲助 | 河本庄兵衛 | 馬場元治郎 | 西村喜一郎 | 西川元七 | 辻倉達夫 | 山本菊次郎 | 嘉田萬次郎 | 北村藤之助 | 西村山上毅一 | 平居余三 | 石田晋吉 | 野村重治 |
| 兒玉伊右衛門 | 清田榮治郎 | 大鳥羽啓次郎 | 岡本喜一郎 | 長屋芳治郎 | 中川彦太郎 | 中西龜太郎 | 中西龜太郎 | 中辻貞三郎 | 邑林幸七 | 横井藤太郎 | 德治郎 | 木下伊三郎 | 瀧井治三郎 | 植村久松 | 船坂伊三郎 | 村田竹次郎 | 伊藤喜三郎 | 和田耕一郎 |

實業組合

二五

貸業組合

- | | | | | | | | | | | | | | | | | | | |
|---------|---------|---------|-------------|------------|----------|----------|----------|-----------|-----------|-----------|-----------|---------|---------|----------|-----------|------------|----------|-----------|
| 京都竹商組合 | 京都蠟燭商組合 | 京都豆腐商組合 | 京都乾物昆布雜貨商組合 | 京都地金雜物調商組合 | 京都麵類商組合 | 京都鹿子額商組合 | 京都佃煮問屋組合 | 京都檜皮屋根工組合 | 京都製綿蒲團商組合 | 京都傘提燈商工組合 | 京都繪具染料商組合 | 京都蒲鋒商組合 | 京都料理組合 | 京都糊製造業組合 | 京都印章業組合 | 京都府度量衡營業組合 | 京都漬物商組合 | |
| 中本通出 | 下三瓦 | 下四三 | 本五〇 | 下二七 | 下三〇 | 下三六 | 本三三 | 本三三 | 本三三 | 本三三 | 本三三 | 本三三 | 本三三 | 本三三 | 本三三 | 本三三 | 本三三 | |
| 西村仁三郎 | 池内宇一郎 | 土山治助 | 新造 | 戸井田平兵衛 | 和野為助 | 河本庄兵衛 | 馬場元治郎 | 西村喜一郎 | 西川元七 | 本三三 | 本三三 | 本三三 | 本三三 | 本三三 | 本三三 | 本三三 | 本三三 | |
| 京都箔商工組合 | 京都肉商組合 | 京都金糸商組合 | 京都硝子商工組合 | 京都洋服商組合 | 京都洋反物商組合 | 京都運送業組合 | 京都寫真師組合 | 京都絹綿屑糸商組合 | 京都足袋業組合 | 京都土砂商組合 | 京都屑物商組合 | 京都青果商組合 | 京都種苗商組合 | 京都洋家具業組合 | 京都煙管製造業組合 | 京都自轉車商組合 | 京都醬油問屋組合 | 京都貴金屬鑄工組合 |
| 下二〇 | 下二〇 | 下二〇 | 下二〇 | 下二〇 | 下二〇 | 下二〇 | 下二〇 | 下二〇 | 下二〇 | 下二〇 | 下二〇 | 下二〇 | 下二〇 | 下二〇 | 下二〇 | 下二〇 | 下二〇 | |
| 兒玉伊右衛門 | 清田榮治郎 | 大鳥羽啓次郎 | 岡本喜一郎 | 長屋芳治郎 | 中川彦太郎 | 中西龜太郎 | 真澄 | 中辻貞三郎 | 邑林幸七 | 横井藤太郎 | 德治郎 | 木下伊三郎 | 瀧井治三郎 | 植村久松 | 船坂伊三郎 | 村田竹次郎 | 伊藤喜三郎 | 和田耕一郎 |

二五

貸物と飾装

株式會社

ハヤシ貸物店

京都店 電話上(3)〇〇一一五〇九番北
 大阪店 電話北(36)五九四四番

實業組合

- 京都牛馬商組合 中西 音吉
- 京都養鶏業組合 五味 義丸
- 京都建築工匠組合 田崎 信藏
- 京都醬油商組合 西三 八五 福田 惣次郎
- 京都菓子商組合 本 五五 岩井 盛次
- 京都紙商組合 上 合 柿本 乙五郎
- 京都和服裁縫業組合 中 三六 東風 晴三
- 京都婦人子供服商組合 下 二五 熊田 寛三
- 京都煎豆商組合 在 三三 辻 宗太郎
- 京都表具業組合 左 二七 岡 岩太郎
- 京都味噌商組合 中 大宮 三三 太田 久一
- 京都薪炭問屋組合 東 二二 藤田 三郎兵衛
- 京都桶類商工組合 四 下 三三 日 林 常二郎
- 京都友禪糊粉商組合 下 上 山内 庄三郎
- 京都塗裝看板業組合 下 佛光 寺上 赤井 房之助
- 京都包裝紙組合 中 高倉 三三 伊藤 吉三
- 京都菓子商組合 中 東 高倉 三三 高濱 平兵衛
- 京都砂糖商組合 長 寺 町下 西 八五 熊谷 順之助
- 京都乾物海産物問屋組合 上 三三 橋清 五郎

二六

- 京都額額業組合 下 五 七 宅間 長兵衛
- 京都基築請負業組合 上 五 辻 御前 清水 梅次郎
- 京都電話營業組合 東 三三 高倉 岡村 方知
- 京都靴商組合 上 中 立 夏 大 西 七 元 芳村 周造
- 京都左官業組合 原 下 二 西 村 方 西村 久滿男
- 京都製靴組合 中 七 條 間 花岡 治之助
- 京都電氣業組合 中 寺 町 御池 上 三 三 長谷川 潤
- 京都製木業組合 南 入 長 谷 川 方 下 六 七 眞柄 眞吉
- 京都袋物商工組合 東 下 松 原 眞 眞吉
- 京都ミシン縫賃加工組合 下 高 辻 烏丸 下 八 〇 三 中川 寅次郎
- 京都漁具商組合 西 中 川 方 下 八 〇 三 中川 寅次郎
- 西陣強力燃糸業組合 佛 光 寺 上 下 八 五 森 藏造
- 京都土木建築請負業組合 木 町 下 鴨 松 上 三 三 長谷川 辨之助
- 京都府商業組合協會 上 三 三 山内 庄三郎
- 京都糊粉商業組合 中 西 〇 六 山内 庄三郎
- 京都四條繁榮商業組合 下 六 八 〇 木村 安次郎
- 京都洋服商業組合 下 六 八 〇 高橋 終一郎

○商業組合

- 京都豆腐商業組合 中 仲 町 竹屋 上 三 三 東野 良藏
- 京都菓子商業組合 東 川 崎 四 條 下 一 貫 町 花 下 三 三 所司 原與一
- 京都輸出組出切商業組合 中 鳥 丸 橋 本 四 八 七 渡邊 嘉平

○輸出組合

- 京都織物輸出組合 中 鳥 丸 橋 本 四 八 七 渡邊 嘉平

○工業組合

- 工業組合中央會京都府支部 西 三 三 森 佐二郎
- 京都織物染色工業組合 右 西 大 路 通 三 三 三 宮本 常夫
- 關西機械染染工業組合 中 壬 生 坊 城 三 三 八 〇 藤本 武治
- 西陣布尺織物工業組合 上 今 出 川 淨 西 三 三 岡本 仁兵衛
- 京都建具工業組合 中 壬 生 永 本 三 三 〇 野村 菊太郎
- 京都友禪工業組合 中 壬 生 森 前 三 三 三 加納 富三郎
- 京都晒染工業組合 下 西 洞 院 七 下 八 三 大西 太郎兵衛
- 京都モスリン機械染染工業組合 下 鳥 丸 五 條 下 二 三 三 保科 留次
- 京都陶磁器工業組合 東 五 條 東 大 一 〇 〇 淺見 五郎助
- 京都絹人絹染色工業組合 中 西 大 路 三 三 三 古澤 千代
- 京都内地向絹人絹織機械染染工業組合 右 西 大 路 松 三 三 三 藤本 武治

商業組合、輸出組合、工業組合

- 京都電機商業組合 中 河 原 町 二 上 三 三 六 磯田 菊治郎
- 京都羅紗卸商業組合 中 富 小 路 六 本 一 九 〇 北村 五市
- 京都羅東織物卸商業組合 中 鳥 丸 橋 本 四 八 七 渡邊 嘉平
- 京都京樂磁器卸商業組合 東 五 條 橋 本 三 三 〇 吉岡 吉兵衛
- 京都自動車運轉商業組合 上 西 洞 院 九 上 七 三 川 橋 豊治郎
- 京都洗染クリーニング商業組合 中 西 〇 七 西 三 三 〇 竹田 信一
- 京都市凍永卸商業組合 下 松 原 油 小 下 二 三 七 井上 新三郎
- 京都市圖書小賣商業組合 中 二 條 河 原 上 八 〇 木村 五郎
- 京都雜穀卸商業組合 下 堀 川 木 津 下 八 〇 〇 堀 席之助
- 京都京染商業組合 中 西 堀 川 三 三 〇 〇 兒島 善太郎
- 京都薪炭卸商業組合 中 西 〇 北 三 三 〇 〇 古高 治三郎
- 京都製綿織物卸商業組合 下 東 洞 院 五 下 八 〇 〇 西川 元吉
- 京都牛乳小賣商業組合 下 河 原 町 通 下 五 〇 〇 木下 政一
- 京都麵類卸商業組合 下 萬 壽 寺 界 下 三 〇 〇 和 田 爲助
- 京都米穀問屋商業組合 中 三 條 千 本 本 六 六 原 太三郎
- 伏見米穀小賣商業組合 伏 見 深 草 直 達 伏 見 七 〇 〇 古田 龍太郎
- 伏見酒造米卸商業組合 伏 見 桃 山 町 松 伏 見 七 〇 〇 山本 藏市
- 京都植木商業組合 東 山 科 音 羽 証 一 三 〇 山田 清吉
- 京都寫真材料商業組合 下 四 條 柳 馬 本 三 三 〇 山本 末太郎

工業組合、産業組合

- 京都清涼飲料水工業組合
- 京都莫大小工業組合
- 京都製綿工業組合
- 京都木箱工業組合
- 京都金屬製工業品工業組合
- 西陣天鵝絨工業組合
- 京都醬油工業組合
- 京都輸出人造絹織物工業組合
- 伏見醬油工業組合
- 京都漆藝工業組合
- 京都生絲機械織造工業組合
- 京都染染口ル彫刻工業組合
- 京都織工機械器具工業組合
- 京都鑄物工業組合
- 日本内地向輸織工業組合聯合會

○産業組合京都市部會

- 京都府信用組合聯合會
- 京都府購買販賣組合聯合會

- 伏見信用組合
- 川岡信用購買販賣組合
- 京都第一信用組合
- 桂信用組合
- 大宮信用組合
- 梅津信用購買組合
- 衣笠信用組合
- 京都大學購買組合
- 旭購買組合
- 京都市伏見購買組合
- 京都市醫師購買組合
- 西陣系染購買組合

- 嵯峨信用組合
- 上鳥羽信用組合
- 京都繁榮信用組合
- 下京公同信用組合
- 西院信用組合
- 大宮信用組合
- 西陣信用組合
- 西陣購買組合
- 新西陣購買利用組合
- 向島信用購買組合
- 梅ヶ畑信用組合
- 京陶信用販賣購買利用組合
- 西陣ビロード第一購買組合
- 西陣昭和購買組合
- 西陣榮織購買販賣組合

○申合組合及團體

- 京都府銀行協會
- 京都府無盡協會

實業組合

- 京都輸出協會
- 京都小賣商聯合會
- 京都實業組合聯合會
- 京都商工組合聯合會
- 京都出品協會
- 京都工藝協會
- 日本染織物見本市協會
- 大日本聯合火災保險協會
- 京都生命保險協會
- 西陣織物原料聯盟
- 京都市瓦商組合
- 京都市工藝見本市協會
- 京都ラヂオ商組合
- 京都實務協會
- 五條商品市協會
- 京都倉庫協會
- 京都取引所取引員組合

京都吳服商組合 中、室町筋小 本三、三 枚野平太郎
 京都文具商工組合 左、東大路二 上、三 村山光治郎
 京都羅紗商同盟會 中、富小路六 本、三〇 北村 五市
 京都水引商組合 中、中立賣場 西、五 源田善右衛門
 京都鷄卵問屋組合 上、高倉四條 本、三 森彦 商店
 京都壽司商組合 上、大宮上立 西、二 岡本卯之助
 京都酒類問屋組合 上、島丸鞍馬 西、三 齋藤茂太郎
 京都酒類仲買業組合 下、間ノ町魚 下、三 菱田德太郎
 京都宿屋業組合 中、河原町御 上、三〇 城山滿次郎
 京都五二商組合 下、松原町 下、三 福田 重助
 京都餅菓子商組合 東、東大路松 本、七 堀 貞 信
 京都料理飲食業同盟會 東、東大路 西、四 小山瀧之助
 京都履物商組合 東、大和中路 下、三 田中正次郎
 京都薰物線香商組合 中、寺町筋小 上、二〇 熊谷 直之
 京都洋物雜貨商組合 中、丸太町烏 上、三〇 津田 寅吉
 京都綿糸商組合 下、油小路松 下、五 福田長左衛門
 京都古着商共榮組合 上、熊谷方 下、一〇 熊谷 次八
 京都書籍雜誌商組合 中、御池河原 上、六〇 木村 五郎

京人形商工會 下、東洞院佛 下、七 奧山彌三郎
 京都疊表商組合 中、高倉筋小 本、三 竹盛 榮造
 京都自轉車卸商組合 左、二條東大 上、五 村山光治郎
 京都市質屋組合聯合會 東、本町六丁 本、二 福井卯三郎
 京都翠簾商同盟會 目、東洞院佛 下、一 久保田清三郎
 京都念珠同業會 下、寺町松原 下、一 中野 伊助
 京都佛壇佛具商工會 上、中野方 下、三 若林卯兵衛
 京都佛壇佛具商同盟會 下、七條新町 下、三 武田新兵衛
 京都法要具商組合 下、新井六 下、三 宇佐美直八
 京都綳帶材料商組合 中、西中筋御 下、五 高村國太郎
 京都木具指物業組合 東、三丁目 下、二 宮崎 平七
 京都室內裝飾具組合 下、寺町五 下、一 奧野治右衛門
 京都市職業紹介事業組合 下、七條東洞 下、五 塚本幸次郎
 京都堀川宿屋業組合 下、堀川西橋 下、三 三井 章一
 京都七條宿屋業組合 下、堀川西橋 下、五 橋本永太郎
 京都川端宿屋業組合 下、堀川西橋 上、三 堀場常治郎
 京都下鴨宿屋業組合 下、堀川西橋 上、五 多田孫四郎
 京都伏見宿屋業組合 伏、草園土 伏、七 山田政太郎
 京都鑄造業組合 左、東本東大 上、三 杉本真太郎

京都製藥業組合 下、松原千本 本、一 小泉俊太郎
 京都市廣木細工同盟會 式會社內 下、五 赤井富次郎
 京都 莫 盛 會 右、赤坂寺町 下、三 今西 民造
 京都製菓組合 同 同 江口榮之助
 京都菓子問屋業組合 同 同 長谷川富三
 京都菓子小賣商組合 中、三條小橋 同 原田芳太郎
 京都柳行李商組合 中、西橋筋方 本、三 進藤 慶三
 京都 莫 匠 會 角、白波瀨方 上、三 白波瀨 季一
 京都漬物製造販賣業同盟會 東、古川町三 本、三 田中喜三郎
 京都土產品商組合 中、新町口 本、三 中野 忠八
 京都揮發油組合 下、河原町四 下、八 伊藤庄兵衛
 京都政帳通關商組合 下、寺町松原 下、八 西川甚五郎
 京都造酢業組合 上、三條大橋 上、五 村山忠次郎
 京都金屬工藝會 上、京都府廳 西、三 外山 福男
 京都黃銅組合 左、二條川東 上、三 岡田庄太郎
 京都吳服商組合 東、三條東大 上、三 田中幸太郎
 京都萬年筆商組合 下、七條新町 上、三 藤本伊之助
 京都洋酒食料品商組合 下、七條坊城 上、三 剛 雄

京都家具指物業聯合會 中、高倉筋小 上、三 宮崎 平七
 京都小問物化粧品協會 中、上、三 本、七 北村岩太郎
 京都竹製品組合 東、三條大橋 上、三 森田新太郎
 京都市公設市場聯合會 中、朱羅賣藏 下、一 野 欠
 京都古美術商組合 中、御池河原 上、三 福田淺次郎
 京都石材商工業組合聯合會 中、千本丸太 西、一 田伏德三郎
 京都小賣市場協會 上、丸太町口 西、三 坪田 光藏
 京都 工 藝 院 東、五條東大 新、六 清水正太郎
 京都洋服業組合 丁、清水方 新、六 鈴木 康司
 京都府計量器組合 中、錦樂通 本、二 島津常三郎
 京都 圖 案 會 上、寺町今出 上、三 清岡 長言
 京都圖案家協會 中、新町二條 上、三 狩野 秀峯
 京都 漆 匠 會 左、北白川仕 上、三 戶島 光孚
 京都伸銅商組合 下、上、三 伊東平兵衛
 京都筆筒商組合 中、夷川堀町 上、三 宮崎 平七
 京都紙函商工組合 東、松原大和 上、三 喜三郎
 京都洋反物親商會 下、五條本町 上、三 小林德次郎
 京都工業同盟會 中、京橋本町 上、三 坂部 三次

京都時計商組合 本 元 貴多山喜多治
 京都繪葉書業組合 中 西 三 山 喜 多 治
 京都綯染業組合 中 西 三 山 喜 多 治
 京都工藝業組合 中 西 三 山 喜 多 治
 京都自動車營業組合 中 西 三 山 喜 多 治
 京都自動車運轉手組合 中 西 三 山 喜 多 治
 京都土地協會 中 西 三 山 喜 多 治
 錦榮會 中 西 三 山 喜 多 治
 京都漬物繁榮會 中 西 三 山 喜 多 治
 京都和洋酒食料品小賣商聯合會 中 西 三 山 喜 多 治
 京都罐詰業組合 中 西 三 山 喜 多 治
 京都蓄音器商工組合 中 西 三 山 喜 多 治
 京都骨牌製造業組合 中 西 三 山 喜 多 治
 京都あらね商組合 中 西 三 山 喜 多 治
 京都市諸車製造組合 中 西 三 山 喜 多 治
 京都特産品法要具商聯合會 中 西 三 山 喜 多 治
 京都味打敷同業組合錦榮會 中 西 三 山 喜 多 治
 新京極聯合會 中 西 三 山 喜 多 治

京都器具竹刀組合 本 元 貴多山喜多治
 京都織物商同盟會 中 西 三 山 喜 多 治
 昭和一工藝協會 中 西 三 山 喜 多 治
 京都料理飲食業聯合會 中 西 三 山 喜 多 治
 京都炸蠶糸商組合 中 西 三 山 喜 多 治
 京都木工會 中 西 三 山 喜 多 治
 京都生產品輸出協會 中 西 三 山 喜 多 治
 京都各社屋業聯合會 中 西 三 山 喜 多 治
 梅小路驛運送業組合 中 西 三 山 喜 多 治
 京都器具材料商工業聯合會 中 西 三 山 喜 多 治
 京都選美會 中 西 三 山 喜 多 治
 京都輸出友仙組合 中 西 三 山 喜 多 治
 京都金物組合 中 西 三 山 喜 多 治
 京都貿易美術工藝協會 中 西 三 山 喜 多 治
 京都互洋會 中 西 三 山 喜 多 治
 京都鍍金業組合 中 西 三 山 喜 多 治
 加茂肥料組合 中 西 三 山 喜 多 治

京都新炭間屋組合聯合會 中 西 三 山 喜 多 治
 全國蔬菜罐詰製造協會 中 西 三 山 喜 多 治
 京都自動車工作業組合 中 西 三 山 喜 多 治
 西陣織物業員組合 中 西 三 山 喜 多 治
 西陣着尺貨織業組合 中 西 三 山 喜 多 治
 室町會 中 西 三 山 喜 多 治
 京都モスリン同盟會 中 西 三 山 喜 多 治
 西陣御召商懇話會 中 西 三 山 喜 多 治
 中京會 中 西 三 山 喜 多 治
 京都レーヨン染織聯合會 中 西 三 山 喜 多 治
 京都絹織物同盟會 中 西 三 山 喜 多 治
 京都北陸縮緬同志會 中 西 三 山 喜 多 治
 大阪小幡捺染同盟會 中 西 三 山 喜 多 治
 人絹染織京都聯盟 中 西 三 山 喜 多 治
 京都絹紡織聯盟會 中 西 三 山 喜 多 治
 京阪きの麻聯盟會 中 西 三 山 喜 多 治
 全桐生織物京都聯盟 中 西 三 山 喜 多 治
 京都米穀小賣商同盟 中 西 三 山 喜 多 治
 京都米穀問屋同盟 中 西 三 山 喜 多 治
 京都米穀商聯盟 中 西 三 山 喜 多 治

京都正米團 本 元 貴多山喜多治
 京都麻布糸組合 中 西 三 山 喜 多 治
 京都真木商組合 中 西 三 山 喜 多 治
 京都紙器組合 中 西 三 山 喜 多 治
 京都出版協會 中 西 三 山 喜 多 治
 京都綿繪商組合 中 西 三 山 喜 多 治
 京都活動寫真業組合 中 西 三 山 喜 多 治
 京都撞球組合聯合會 中 西 三 山 喜 多 治
 京都共味會 中 西 三 山 喜 多 治
 京都三共優待俱樂部及會 中 西 三 山 喜 多 治
 京都手傳請負業組合 中 西 三 山 喜 多 治
 京都塗工業組合 中 西 三 山 喜 多 治
 京極興行協會 中 西 三 山 喜 多 治
 京都市公認水道工事請負業組合 中 西 三 山 喜 多 治
 京都指物業組合 中 西 三 山 喜 多 治
 京都電業會 中 西 三 山 喜 多 治
 中立賣部内質屋組合 中 西 三 山 喜 多 治
 中立賣部内仲介業組合 中 西 三 山 喜 多 治
 京都浴場組合聯合會 中 西 三 山 喜 多 治

實業組合

京都工藝品販賣協會
 京都塗料商同盟會
 京名物振興協會
 京都名產協會
 京都名物協會
 伏見酒樽製造組合
 山城醬油釀造組合
 京都買出人組合
 京都生魚仲買組合
 京都鹽干魚仲買組合
 京都市理髮業組合
 祇園新地甲部貸座敷組合
 宮川町貸座敷組合
 七條新地貸座敷組合
 北新地東部貸座敷組合
 北新地西部貸座敷組合
 上七軒貸座敷業組合
 祇園新地乙部貸座敷組合
 中書島貸座敷組合
 先斗町區域貸座敷組合

島原貸座敷業組合
 撞木町貸座敷業組合
 京都雇仲居置屋組合
 伏見米穀商組合
 伏見薪炭商組合
 伏見疏水船組合
 伏見糖菓業組合
 伏見質屋組合
 伏見雜貨商組合
 伏見竹商組合
 伏見豆腐商組合
 城南文具商組合
 伏見書籍商組合
 伏見料理飲食業組合
 疊工商業組合
 伏見雞肉商組合
 二業組合
 伏見乾物魚仲介組合
 紀伊郡自動車組合
 伏見悉皆組合

所得調査委員

○上京稅務署管内

中、西ノ京職司町六七
 上、油小路立賣下
 左、下鴨松原町
 中、東堀川六角下
 上、今出川智恵光院西
 左、新宮小路仁王門下
 中、夷川柳馬場東
 中、寺町二條上
 中、西院園田町五五
 中、新町三條上
 中、兩替町三條下
 上、上賀茂池殿町
 上、新町通上長者町下
 愛宕郡八瀬村

下、油小路六條上
 下、新町佛光路下
 下、油小路七條上
 右、西院今田町
 下、鴨ヶ井松原上
 下、鳥丸六條下
 下、八條小坂町
 下、五條鳥丸西
 東、東大路松原上
 東、新宮川町松原下

○伏見稅務署管内

伏、肥後町
 伏、深草飯食町
 伏、東柳町
 伏、上板橋町
 伏、深草北新町
 伏、東慶屋町
 伏、下油掛町

○下京稅務署管内

下、東中筋七條上
 東、新門前大和大路東二丁目

下、三三〇 田中彌市郎
 下、三三〇 石塚芥吉

所得調査委員、會館

會館 商工會議所 中、鳥丸夷川上 上合

會館、諸會團體

市勸業館	左、同崎公園	上、八八
市公會堂東館	左、同崎公園	上、七〇
絹業會館	中、鳥丸錦藥師下	本、四八七
朝日會館	中、河原町三條上	上、五七
昭和會館	左、植物園內	上、三三〇
樂友會館	左、吉田町	上、九〇
日出會館	中、鳥丸夷川上	上、一五
六角會館	中、六角鳥丸東	本、八九
大角會館	中、三條御幸町角	本、三五
京日講堂	中、鳥丸丸太町下	上、三
京染會館	中、四條西洞院	本、一九六
京都府教育會館	左、川端丸太町上	上、三三〇
京都基督教青年會館	中、三條柳馬場角	本、〇八〇
高倉會館	下、高倉六條上	下、二〇七
婦人法話會館	下、花屋町鳥丸西	下、七九
花園法話會館	下、堀川七條上	下、五
顯道會館	下、油小路花屋町	下、二八六
華頂會館	東、知恩院院內	本、三六
相續會館	上、小山上總町	西、七四〇
清々會館	東、圓山公園內	西、三、八六
書籍會館	中、御池河原町東	上、六、〇六
山口佛教會館	上、寺町丸太町上	上、一九四

諸會團體

京都市聯合婦人會館	上、紫野野ノ上町	西、二〇〇
奉公會館	下、西洞院三哲下	下、三八三
華族會館分館	上、今出川鳥丸角	上、四四〇
佛光寺婦人會館	中、東洞院佛光寺下	下、三六三
彌榮會館	東、祇園花見小路	下、二二五
八坂俱樂部	同	祇、二二五
北野俱樂部	上、今出川七本松西	西、一八五
京都美術俱樂部	中、御池寺町東	上、二九三
京都共濟會第五社會部	下、東七條上ノ町	下、八五五
同志社新島會館	上、寺町丸太町上	上、〇四〇
日佛學館	左、吉田泉藏町	上、四四〇
獨逸文化研究所	左、吉田牛宮町	上、六、七〇
諸會團體		
京都府工業聯合會	上、京都府廳內	西、五
京都府工場衛生會	同	鈴木敬一
京都工場懇話會	中、京都商工會議所內	上、合
京都交通協會	上、京都府廳內	西、五
京都府聯合婦人會	上、十二坊千本西	西、三〇〇
京都市聯合婦人會	上、十二坊千本西	西、三〇〇
日本文化協會京都支部	上、京都府廳內	西、五
日本海員救濟會京都支部	上、京都府廳內	西、五
京都國產振興會	上、京都府廳內	鈴木敬一
京都工藝美術協會	上、京都府廳內	鈴木敬一
大亞組亞協會京都支部	中、京都商工會議所內	上、合
帝國發明協會京都支部	中、京都商工會議所內	矢野仁一
京都美術協會	中、寺町姉小路熊谷方	上、合
京都廣告協會	中、鳥丸錦藥師錦葉會館內	丹羽圭介
京みやげ研究會	下、不明門七條下、三上方	竹上藤次郎
贈りもの研究會	中、鳥丸四條上、宮井方	中野忠八

代表者

京都府教化團體聯合會	上、京都府廳內	西、五
京都府親和會	同	鈴木敬一
京都府協和會	同	鈴木敬一
京都府軍事援護會	同	鈴木敬一
京都府軍事援護會	同	鈴木敬一
帝國軍人後援會京都支部	上、京都府廳內	鈴木敬一
日本度量衡協會京都支部	同	鈴木敬一
京都府國防協會	同	鈴木敬一
京都府教育會	左、川端丸太町上	上、三三〇
京都府聯合青年團	上、京都府廳內	小西重直
京都市聯合青年團	中、京都市役所內	鈴木敬一
京都市教育會	中、京都市役所內	市村慶三
日本赤十字社京都支部	上、新町下長者町下	西、九〇

京都計理士會 中、六角高倉西、中村方 本三、六〇
 洛東工業會 左、川端警察署内 上三三
 中立工業會 上、中立賣警察署内 西三三〇
 西陣工業會 上、西陣警察署内 西三三〇
 松原工業會 下、松原警察署内 西三三〇
 堀川工業會 下、堀川警察署内 下三三〇
 五條工業會 下、五條警察署内 下三三〇
 七條工業會 下、七條警察署内 下三三〇
 洛北工業會 左、鴨警察署内 上三三〇
 伏見工業會 伏、伏見警察署内 伏三三〇
 洛西工業會 右、大森警察署内 西三三〇
 中村喜之助
 田中久雄
 森田貞男
 西山源治
 秋月清秀
 清水良太郎
 土屋良一
 五十嵐定七
 田中伊之助
 伏見三三
 小林忠太郎
 森田勝太郎

山科工業會 東、山科警察署内 上三三〇
 京都航空協會 中、京都市役所内 上三三〇
 愛國婦人會京都府支部 上、川端丸太町上 上三三〇
 京都府神職會 東、今熊野日吉町 上三三〇
 神宮奉齋會本部 中、寺町四條下 下三三〇
 大日本武德會 左、岡崎 上三三〇
 同支部 上、中立賣七本松 上三三〇
 日佛文化協會 左、吉田泉殿町 上三三〇
 日佛協會京都支部 中、京都商工會議所内 上三三〇
 京都日印協會 中、京都商工會議所内 上三三〇
 東洋協會京都支部 中、京都商工會議所内 上三三〇
 堀池弘
 市村慶三
 鈴木照子
 岩重隆治
 篠田周之
 林銑十郎
 鈴木敬一
 上三三〇
 ルイ、マルシャン
 今村新吉
 末廣重雄
 田中博

日本國際協會京都支部

中、京都商工會議所内上三〇

日本競馬會京都競馬場

久世郡淀町

末廣重雄

京都基督教青年會

中、三條柳馬場角

增山忠次

京都基督教女子青年會

上、室町出水

末光信三

近畿觀光協會

中、京都商工會議所内 上三〇

大久保利武

京都府醫師會

上、丸太町日暮西

高橋豐三郎

京都市醫師會

同

坂部秀夫

京都府齒科醫師會

中、日暮丸太町下

寺尾幸吉

京都府藥劑師會

中、河原町四條下、コトブキビル内

中野忠八

京都府國防化學協會

同

同

京都施藥院協會

中、榮樂廻松下町九

西三三〇

平安德義會

左、二條疏水端西

上三三三
松尾喜七

少年保護協會支部

中、錦葵油小路西 本六、三〇

京都禁酒會

上、丸太町室町東 上三三七

京都看護婦會聯盟會

中、竹屋町智惠光院東 上三三七

風俗研究會

下、富小路松原上江馬方下三、九九

石戶龜之助

京都辯護士會

中、富小路丸太町下 上三五元

江馬務

京都稅務代辦業協會

中、高倉丸太町下 上四九九七

吾妻武雄

京都銀行集會所

中、高倉錦小路上 本三、二四二

河原忠二郎

京都手形交換所

中、高倉錦小路上 本三、二四二

三村稱平

京都放送局

中、竹屋町千本東 本三、二四二

三村稱平

イロハニッポン

下、京都驛構内 本三、二四二

伊東敬一

關西寫真聯盟京都支部

中、河原町三條上 本三、二四二

森忠雄

大朝京都支局

中、河原町三條上 本三、二四二

坂本靜一

諸會團體、社交團體、新聞社通信社

風山保勝協會 右、嵯峨小學校内

小松美一郎

社交團體

京都商工俱樂部 中、京都商工會議所内 上 合
 學士會京都俱樂部 上、堂神橋西詰 上 合
 京都俱樂部 東、三條都ホテル内 上 合
 金曜會 中、四條萬葉軒内 本二、四四
 京都電氣俱樂部 中、河原町御池京都ホ 上五、三〇〇
 佛敎俱樂部 圓山公園佛敎兒童博 紙一、〇〇〇
 京都ロータリー俱樂部 中、河原町御池京都ホ 上五、二〇〇
 同 テル内
 京都友俱樂部 同
 下、京都驛前京都ステ 下八、四〇〇
 京都實業協會 ションホテル内 上三、三五六
 京都カンツリー俱樂部 東、山科東野 上三、三五六
 銀行集會所内 中、高倉橋小路上京都 本二、二四一

日刊新聞社、通信社 (順序不同)

京都日出新聞社 中、烏丸夷川上 上 五
 社 長 後川晴之助
 京都日々新聞社 中、烏丸丸太町下 上 五
 社 長 山根文雄

四〇

京華日報社 中、御池河原町東 上二、四〇六
 社 長 後藤龍太郎
 みやこ日報社 中、御幸町三條下 本六、七三三
 社 長 安田芳郎
 京都日報社 下、四條小橋西 本五、七〇〇
 社 長 大久保喜三郎
 明治新聞社 伏、三橋向町 伏 四四四
 社 長 中野種一郎
 毎夕新聞社 伏、京町三丁目 社 長 根來清一
 中外日報社 東、東川端七條下 紙 九九九
 社 長 眞溪正遵
 文化時報社 下、猪熊梅小路上 下 一五九
 社 長 堤淨祐
 京都經濟新報社 中、東洞院四條上 本 一七七
 社 長 楠田喜三
 映畫毎日新聞社 下、河原町萬壽寺下 下二、四三三
 社 長 鈴木吉之助
 京都市場新聞社 下、朱雀分木町 下 一、七〇〇
 社 長 大西章介
 京都中央卸賣市場日報社 下、朱雀分木町 下 一、四三三
 社 長 淺野柄之助

裝飾・貨物
 天幕製造販賣



矢野洋行貨物店

京都市正面通東福院角
 電話 五〇一六七八七番

太陽印學生服

スクール印パンツ

アサヒ地下足袋

アサヒ靴

ラーヂ靴下

京都府下代理店

足袋卸問屋

吉 旭屋合名會社

京都市五條大黒町
 電話 紙圖五參五番

(カタワダ御一報次第進呈)

諸會團體、社交團體、新聞社通信社

風山保勝協會 右、京都小學校内

磯二三
小松美一郎

社交團體

京都商工俱樂部 上合
學士會京都俱樂部 上合
京都俱樂部 上合
金 閣 會 本三三四
京都電氣俱樂部 上合
佛 教 俱 樂 部 紙一〇四
京都友俱樂部 上合
京都實業協會 下八四三
京都經濟會 上三三六
本二二四

日刊新聞社、通信社 (順序不同)
京都日出新聞社 上五
京都日々新聞社 上三
後川晴之助
山根文雄

四〇

京華日報社 上二四六
後藤龍太郎
京都日報社 本三三三
安田芳郎
明治新聞社 本五七三
大久保喜三郎
伏見四
每夕新聞社 中野種一郎
中外日報社 根來清一
文化時報社 眞溪正遵
京都經濟新報社 堤 淨祐
映畫每日新聞社 本二七
神田喜三
京都市場新聞社 下三三三
鈴木吉之助
大西章介
淺野精之助

裝飾・貨物
天幕製造販賣



矢野洋行貨物店

京都市正面通東洞院角
電話 五〇六一七八七番

太陽印學生服

スクール印パンツ

アサヒ地下足袋

アサヒ靴

ラーヂ靴下

京都府下代理店

足袋卸問屋

吉 旭屋合名會社

(カタログ御一報次第進呈)

京都市五條大黒町
電話 祇園五參五番

新聞廣告

廣告計劃の御相談・圖案文案の作成・製版等の諸設備を整へて居ります。廣告代理一切の御用命を願ひます。

火災保險

最も信用ある内外大火災保險會社の代理業務を營んで居ります。御契約には當社を御利用願ひます。

株式會社 萬幸社

京都支店

京都市堺町通三條

電話本局(二)一八二・二八二・二八二

東京支店

東京市銀座一

本店

大阪市高麗橋五

特許

特許新商標
特許新商標
意匠

代理

(考案助成。研究委託ニ應ジマス)

辯理士
學士

小西常太郎

京都市中京區御池通河原町東入
(京都ホテル前)電話上三〇六四

特許・商標

特許、新案、意匠、商標
出願代理、審判、其他一切取扱

辯理士
學士

竹川和三郎

京都特許代理局

京都市上京區下立賣通猪熊西入

電話西陣④一六九一
番
振替京都一六二七番

發明、考案、意匠ノ相談並ニ調査

特許
實用新案
出願
審判
代理
意匠商標

辯理士
工學士

西 枝 一 江

事務所

京都市上京區塔之段櫻木町三九四
電話 八四七三七番
振替 京都 八二三九番

特許
實用新案
出願
審判
代理
意匠商標

京都市上京區烏丸通一條下ル
龍前町五百八十九番地

(市電烏丸中立賣
下車北へ半町)

辯理士
工學士

坂上晃特許事務所

電話西陣(4)四九七九番

染色用、工業用刷毛製造販賣

合資
會社
井澤利一郎商店

電本局(4)一〇三八番

京都市西洞院錦小路上ル

振替口座
大阪 二四六八番
東京 一二〇七四番
京都 三三三六〇番

受信畧語ケウトハケヤ

ライジングサン石油株式会社代理發賣店

營業 赤貝印、黒貝印揮發油・貝印、錨印燈油・貝印發動機油・貝印、赤帶印機械油・
 品目 青錨印、黒錨印燃料重油・パラフィン蠟、殺虫劑「シエルトックス」

京都市下京區中堂寺南町二

合名 京都揮發油發賣所

電話下(5) 二二九八番
 振替口座大阪 二三四二六番
 三九八〇番

柿シブ



澁新老舗

京都市河原町二條上

店主 水谷新助
 製造場 府下 鷺峰山麓
 電話上(3) 二〇二二番
 振替大阪 一五五二〇番

日刊京染新聞社 社 宮本密應
 染織日出新聞社 社 上 茂
 京都土木建築日報社 社 後川晴之助
 京都通信社 社 常田新九郎
 中外通信社 社 坪田光藏
 昭和通信社 社 常田新九郎
 東亞通信社 社 井上正之助
 社會通信社 社 宮本密應
 日本經濟通信社 社 岸田義和
 合同通信社 社 山岡米藏
 日本演藝關西通信社 社 高橋吉彌
 新聞社通信社 社 西三六
 社長 玉木潤一郎

京都演藝通信社 社 石見研二
 三葉通信社 社 山内喜一郎
 日本商業通信社 社 山岡直道
 京都商事通信社 社 阿蘇弘之
 京都新聞社 社 坂本静一
 京都新聞社 社 本三三
 京都新聞社 社 岩井武俊
 京都新聞社 社 原重眞
 京都新聞社 社 永井啓
 京都新聞社 社 上七三
 京都新聞社 社 戸田庄一郎
 京都新聞社 社 和田安三郎
 報知新聞京都支局 社 藤田兵次郎
 同盟通信社京都支局 社 上五八
 支局長 福井輝三

新聞社通信社

ライジングサン石油株式会社代理發賣店

營業 赤貝印、黒貝印揮發油・貝印、箱印燈油・貝印發動機油・貝印、赤帯印機油
 品目 青箱印、黒箱印燃料重油・バラフィン機油、殺虫劑「シニルトック」

京都市下京區中堂寺南町二

會社名 京都揮發油發賣所

電話 下(5) 二二九八番
 振替口座大阪 二二九九八〇番

柿シブ



澁新老舗

京都市河原町二條上

店主 水谷新助

製造場

電話上(3) 二二〇二番
 振替大阪 一五五二〇番
 府下 鷺峰山麓

日刊京染新聞社	下、高辻大宮東	社 長 宮本密應	京都演藝通信社	中、河原町二條下	石見研二
染織日出新聞社	中、烏丸夷川上	社 長 後川晴之助	二葉通信社	中、西ノ京内畑町二三	山内喜一郎
京都土木建築日報社	中、河原町御池下	社 長 常田新九郎	日本商業通信社	中、四條新町西入上ル	山岡直道
京都通信社	左、岡崎東天王町	社 長 坪田光藏	京都商事通信社	下、綾小路柳馬場西	阿蘇弘之
中外通信社	中、河原町御池下	社 長 常田新九郎	大阪朝日新聞社京都支局	中、河原町三條上	坂本静一
昭和通信社	左、岡崎徳成町	社 長 井上正之助	大阪毎日新聞社京都支局	中、三條御幸町東	本三三
東亞通信社	下、高辻大宮東	社 長 宮本密應	名古屋新聞社京都支局	下、河原町四條下	岩井武俊
社會通信社	上、吉田下大路町	社 長 岸田義和	新愛知新聞社京都支局	下、河原町松原上	原重真
日本經濟通信社	下、烏丸佛光寺上	社 長 山岡米藏	大阪時事新報社京都支局	中、河原町竹屋町上	永井啓
合同通信社	上、北野白梅町	社 長 高橋吉彌	大阪朝報京都支局	上、元誓願寺小川東	戸田庄一郎
日本演藝關西通信社	上、北野紅梅町三五	社 長 玉木潤一郎	報知新聞京都支局	上、淨福寺丸太町下	和田安三郎
新聞社通信社	社 長 西三三八		同盟通信社京都支局	上、橋本町烏丸西	藤田兵次郎
				支局長 福井輝三	

新聞社通信社

西一

新聞社通信社、貴族院議員、衆議院議員、府會議員

日刊工業新聞社京都支局 下、七條堀川西 下、一喜 支局長 八木喜一
日本工業新聞社京都支局 上、紫竹梅ノ木町二九 西、六九 支局長 川島千代松
夕刊大阪新聞社京都支局 支局長 山岡米藏
日本織物新聞社京都支局 下、烏丸佛光寺上 下、二八四 支局長 中川一魯雄
日本紡織通信社京都支局 下、烏丸佛光寺上 下、四四四 支局長 中川一魯雄

貴族院議員

左、永觀堂町鹿ヶ谷冷泉下 (上四、三四) 侯爵 菊亭公長
左、下鴨中川原町 (伏、八八) 子爵 西四辻公亮
伏、桃山町松平筑前 (上三、九三) 子爵 清岡長言
左、下鴨中川原町 (上二、三〇) 子爵 梅園篤彦
上、室町中長者町下 (下、一六) 子爵 水無瀬忠政
上、塔之段櫻木町 (上、五〇) 中川小十郎
東、清水四丁目 (上、二八) 大谷尊由
中、河原町三條上 (下、八〇) 風間八左衛門
(下、八〇) 大澤德太郎
(下、八〇) 水谷長三郎
(下、八〇) 中村三之丞

衆議院議員

中、壬生瀨田町 (下、三三) 渡邊清一
下、油小路七條上 (下、三三) 田中和一郎
下、烏丸五條下 (下、三九) 中川喜久
南桑田郡龜岡町 (本、一三) 津司市太郎
中、富小路四條上 (下、七、四八) 吉原金之助
下、唐橋羅城門町七三 (上、八六) 藤本武治
左、下鴨糞倉町四二 (上、八六) 藤井彦次郎
左、田中關田町 (新、四、六〇) 森正司
東、五條橋東六丁目上 (東、三、二六) 藤井彦次郎
東、泉涌寺門前町 (東、三、二六) 藤井彦次郎
東、下河原八坂鳥居前下 (東、三、二六) 藤井彦次郎
伏、深草直造橋北一丁目 (伏、四) 石田吉左衛門
伏、上板橋町五〇五 (伏、六六) 野田與三郎
愛宕郡岩倉村 (桂、五) 金田彌榮藏
乙訓郡久世村 井上英次郎
久世郡久津川村 福富左衛門三
相樂郡山田莊村 村上德治郎
相樂郡山田莊村 福井晴吉
南桑田郡宮前村 井内政次郎
北桑田郡弓削村 佐伯止才
船井郡實美村 竹村正夫
福知山市 竹下長右衛門

府會議員、市會議員

中、烏丸二條下 (上、九七) 福田關次郎
左、北白川西町 (上、三八) 西村金三郎
上、智恵光院笹屋町下 (西、三三) 江羅直三郎
乙訓郡大山崎村 (山崎) 川崎末五郎
久世郡小倉村 (宇治、一三) 池本甚四郎
船井郡團部町 (宮津、三) 田中好
東京市牛込區中町二八 津原武
與謝郡宮津町 (綾部、三) 村上國吉
何鹿郡綾部町 (丹波生野、三) 大槻高藏
(綾部、一) 出口常次郎
(舞鶴、七) 川北正太郎
(新舞鶴、三) 西村安治
(岩手、三) 岡田啓治郎
(加悦、一〇) 鳥居武右衛門
(峰山、八) 中村治作
(網野、一三) 井上辰治
(久美濱、三) 西垣淳一
(丹波生野、三) 辻井民之助
(綾部、一) 富森吉次郎
(舞鶴、七) 江羅直三郎
(新舞鶴、三) 津司市太郎
(岩手、三) 山村治郎吉
(加悦、一〇) 宅間佐助
(峰山、八) 生谷龜之助
(網野、一三) 北波長三郎
(久美濱、三) 藤井正次郎
(丹波生野、三) 西村力
(綾部、一) 山田富三郎
(舞鶴、七) 内山廣三
(新舞鶴、三) 西村力
(岩手、三) 山田富三郎
(加悦、一〇) 内山廣三
(峰山、八) 西村力
(網野、一三) 山田富三郎
(久美濱、三) 内山廣三

市會議員

天田郡上六人部村 (丹波生野、三) 大槻高藏
何鹿郡綾部町 (綾部、一) 出口常次郎
加佐郡舞鶴町 (舞鶴、七) 川北正太郎
加佐郡新舞鶴町 (新舞鶴、三) 西村安治
與謝郡妻老村 (岩手、三) 岡田啓治郎
與謝郡三河内村 (加悦、一〇) 鳥居武右衛門
中郡峰山町 (峰山、八) 中村治作
竹野郡網野町 (網野、一三) 井上辰治
熊野郡久美濱町 (久美濱、三) 西垣淳一
(丹波生野、三) 辻井民之助
(綾部、一) 富森吉次郎
(舞鶴、七) 江羅直三郎
(新舞鶴、三) 津司市太郎
(岩手、三) 山村治郎吉
(加悦、一〇) 宅間佐助
(峰山、八) 生谷龜之助
(網野、一三) 北波長三郎
(久美濱、三) 藤井正次郎
(丹波生野、三) 西村力
(綾部、一) 山田富三郎
(舞鶴、七) 内山廣三
(新舞鶴、三) 西村力
(岩手、三) 山田富三郎
(加悦、一〇) 内山廣三
(峰山、八) 西村力
(網野、一三) 山田富三郎
(久美濱、三) 内山廣三

府會議員

左、岡崎東天王町九二 (上、二、三四) 議長 大西太郎兵衛
左、岡崎東天王町七一 (上、二、三〇) 副議長 坪田光藏
上、鞍馬口大宮西下 (西、二、五七) 辻井民之助
上、小山下總町二五 (西、六、八八) 山田富三郎
上、上賀茂梅ヶ辻町二九 (西、六、八八) 北波長三郎
上、紫野柳町五一 (西、三、〇〇) 荒賀勝平
上、元誓願寺小川東 (西、八、八七) 和田安三郎
上、猪熊出水 (西、八、八七) 菅沼俊雄
中、壬生瀨田町五五 (壬、一、八七) 北村平三郎
中、西ノ京平町一二 (壬、一、八七) 長村清之助
中、寺町二條上 (上、六、八) 西尾林太郎

市會議員

Table of city council members with columns for district names (e.g., 大宮寺之内上, 一條大宮東), member names (e.g., 中川宗太郎, 後藤彌太郎), and their respective constituencies (e.g., 西三九七, 西七〇九).

Table of city council members with columns for district names (e.g., 東御陵下御廟野町, 東、流谷東大路東), member names (e.g., 富松清, 生水徳松), and their respective constituencies (e.g., 上三九六, 東三三六).

京都商工會議所 議員

Table of Kyoto Chamber of Commerce and Industry members with columns for district names (e.g., 右、西京神都衣手町, 右、山之内中畑町), member names (e.g., 内藤清次郎, 西村宗太郎), and their respective constituencies (e.g., 下六〇二, 任一三).

Table of Kyoto Chamber of Commerce and Industry members with columns for district names (e.g., 夷川堤町西, 嵯屋町千本東), member names (e.g., 宮崎平七, 宮井亮治郎), and their respective constituencies (e.g., 上四三二, 西八九三).

京都商工會議所議員

四五

京都商工會議所議員

Table listing members of the Kyoto Chamber of Commerce and Industry, including names, addresses, and professions.

四六

Table listing members of the Kyoto Chamber of Commerce and Industry, including names, addresses, and professions.

顧問

Table listing advisors (顧問) with names, titles, and addresses.

事務局

Table listing staff members of the secretariat (事務局) with names, titles, and addresses.

京都商工會議所顧問、事務局

都市計畫京都地方委員會

委員長

Table listing members of the Kyoto City Planning Commission, including names, titles, and addresses.

四七

京都市中央卸賣市場

京都生魚株式會社

電話代表 下(5)八六八一番

京都青果株式會社

電話代表 下(5)八六五一番

京都塩干魚株式會社

電話代表 下(5)八七七一番



KYOTO HOTEL
Kyoto, Japan.



風流會席料理
團山公園
花の棚 平野家
電話(6) 二七五五

御室料	
一人室 浴室無	金 四、〇〇より
一人室 浴室付	金 六、〇〇より
二人室 浴室付(ダブルベッド)	金 一〇、〇〇より
二人室 浴室付(寢室二間入)	金 一二、〇〇より
日本室 (八疊次の間日本風呂付)	金 一二、〇〇より
便利な旅館券(各地ビュウロー發賣)	金 一二、〇〇
御一泊 二食付	金 一二、〇〇

近代的設備を誇る御家族向な

京都ホテル

京都河原町御池
電話上五三〇〇番

御食事料

朝食	昼食	夕食
金 二、〇〇	金 三、〇〇	金 三、〇〇
〇〇	〇〇	〇〇

ニューグランド食堂・天麩羅スタンド新設
御心付一割を頂きます

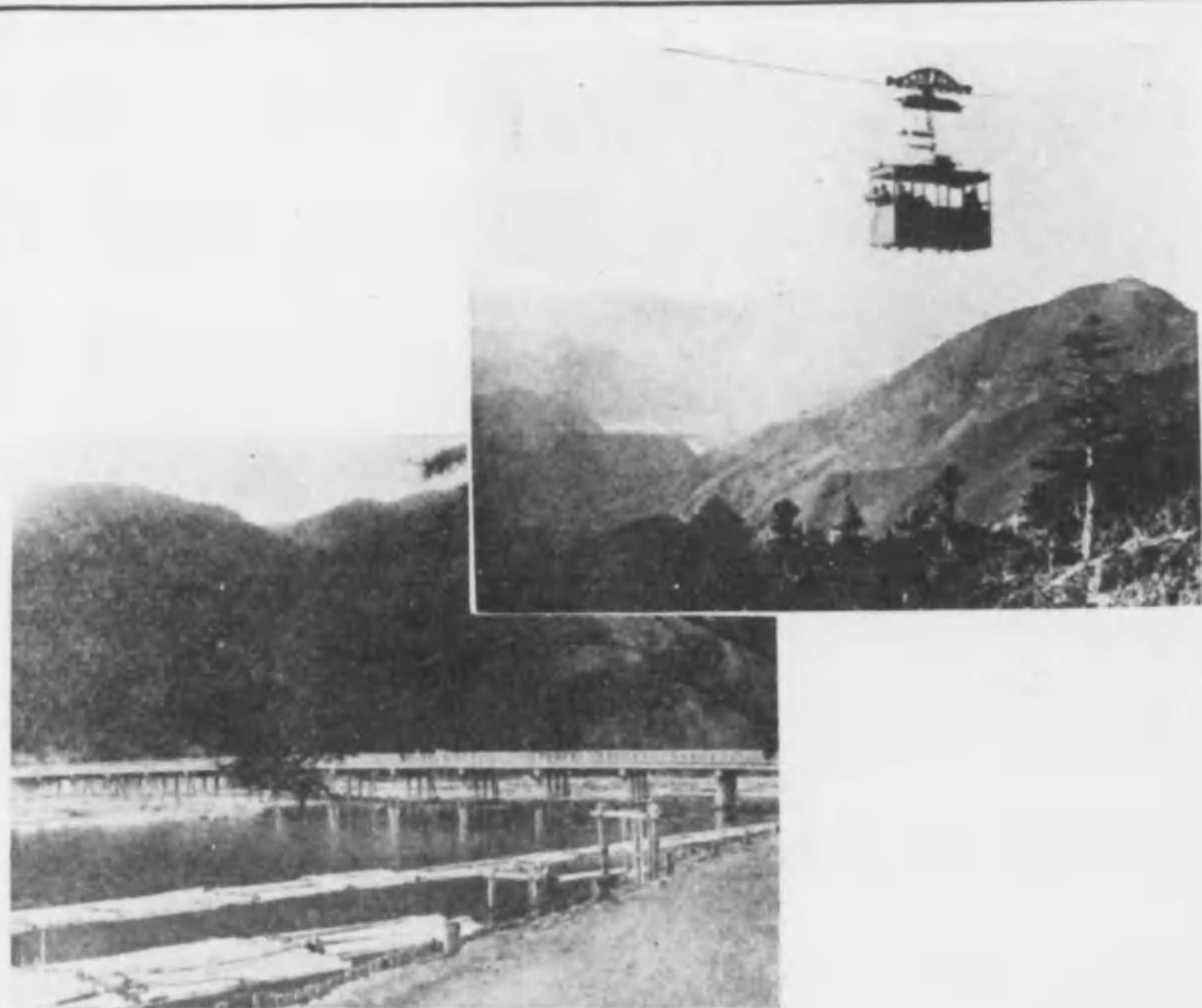

健康と修養には
比叡山へ

紫外線浴、史跡探訪、信仰の道場、
動植物研究

四時の行楽には

嵐山へ

櫻花、新緑、舟遊、紅葉、雪見

叡山電車
嵐山電車



眺望絶佳 設備新装

御宴会 御料理 3圓より
御祝宴料理 5圓より

厳肅なる結婚式場と定評ある結婚披露宴

御食事 御朝食 2圓
御昼食 3圓
御夕食 3圓

御宿泊 御一人室(洋室) 5圓より
御二人室(洋室) 8圓より

幽雅な庭園に囲まれた純日本室(可樂庵・紫明亭)

ミヤコホテル

京・東山 代表電話 336
5540

ミヤコホテル経営の

京都・比叡山頂(ケーブルカー四明橋驛直上)

叡山ホテル



営業期間
4月上旬より
10月上旬まで
(豫定)

京都驛橋上

ミヤコホテルレストラン





本館

婚儀道具
家具裝飾

事務用家具
臺所用用品

宮崎

京都・夷川堺町
電話③ 代表七二〇一
番 一三三〇番
支店・大阪高麗橋

宮崎西店
京都・夷川通高倉東入

建設 建築 土木 施工



株式會社

清水組京都支店

本店

東京市京橋區寶町二丁目一番地
電話 京橋 (56) 代表四、二八一 (10) 五、二八一 (10)
長 四、二八〇 五、二八〇

出張所 支店

名古屋、大阪、九州、京城、滿洲、臺灣
橫濱、金澤、新潟、高松、廣島
神戶、仙臺、新天

京都市上京區下立賣通千本西入
電話 西陣 1、101、1、101、1、101、1、101、1、101



華燭御調度
寶石貴金屬
裝身具



小野春寶飾店

京都市寺町四條北入
電話本局(2) 三〇七五二

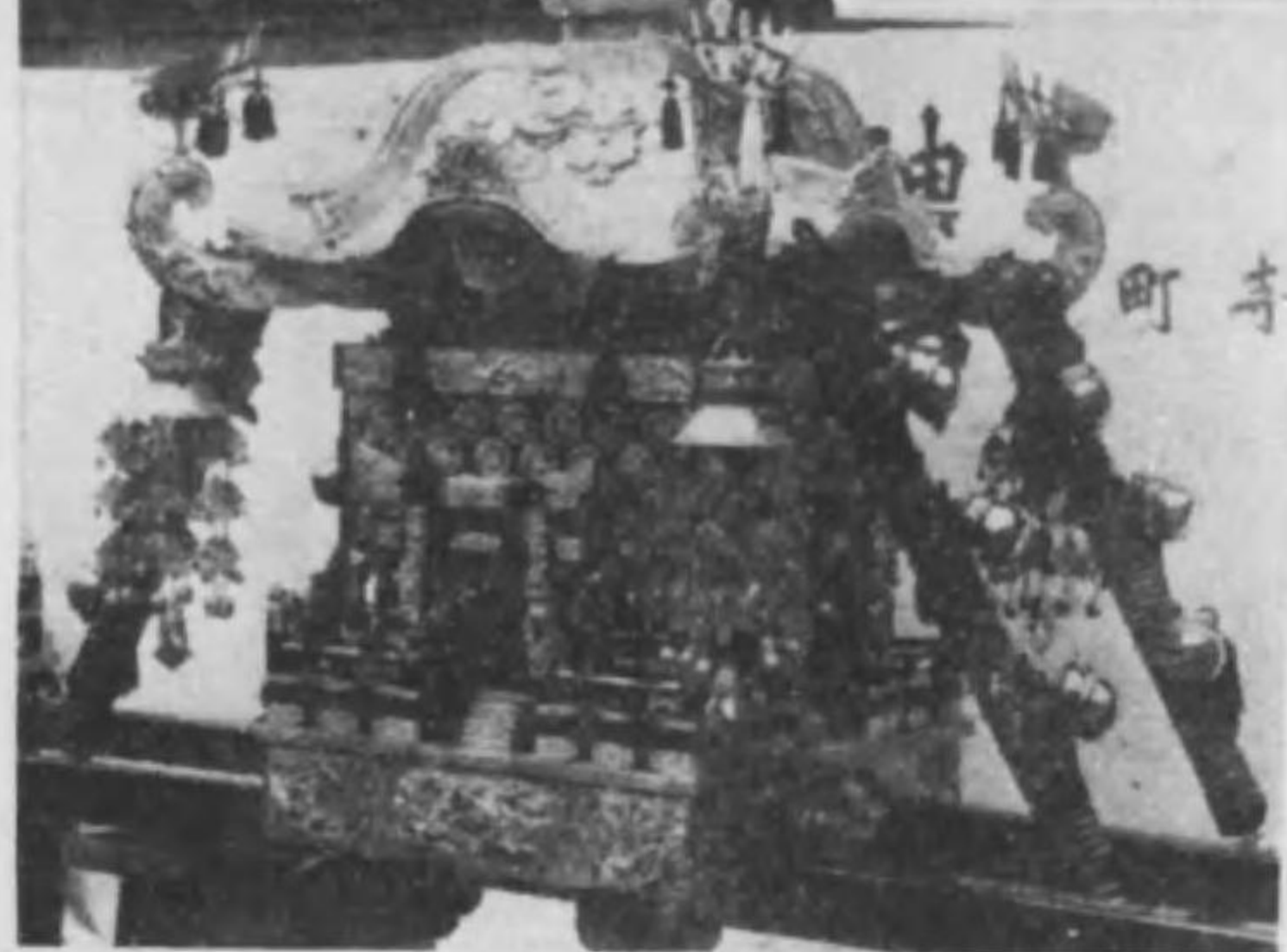
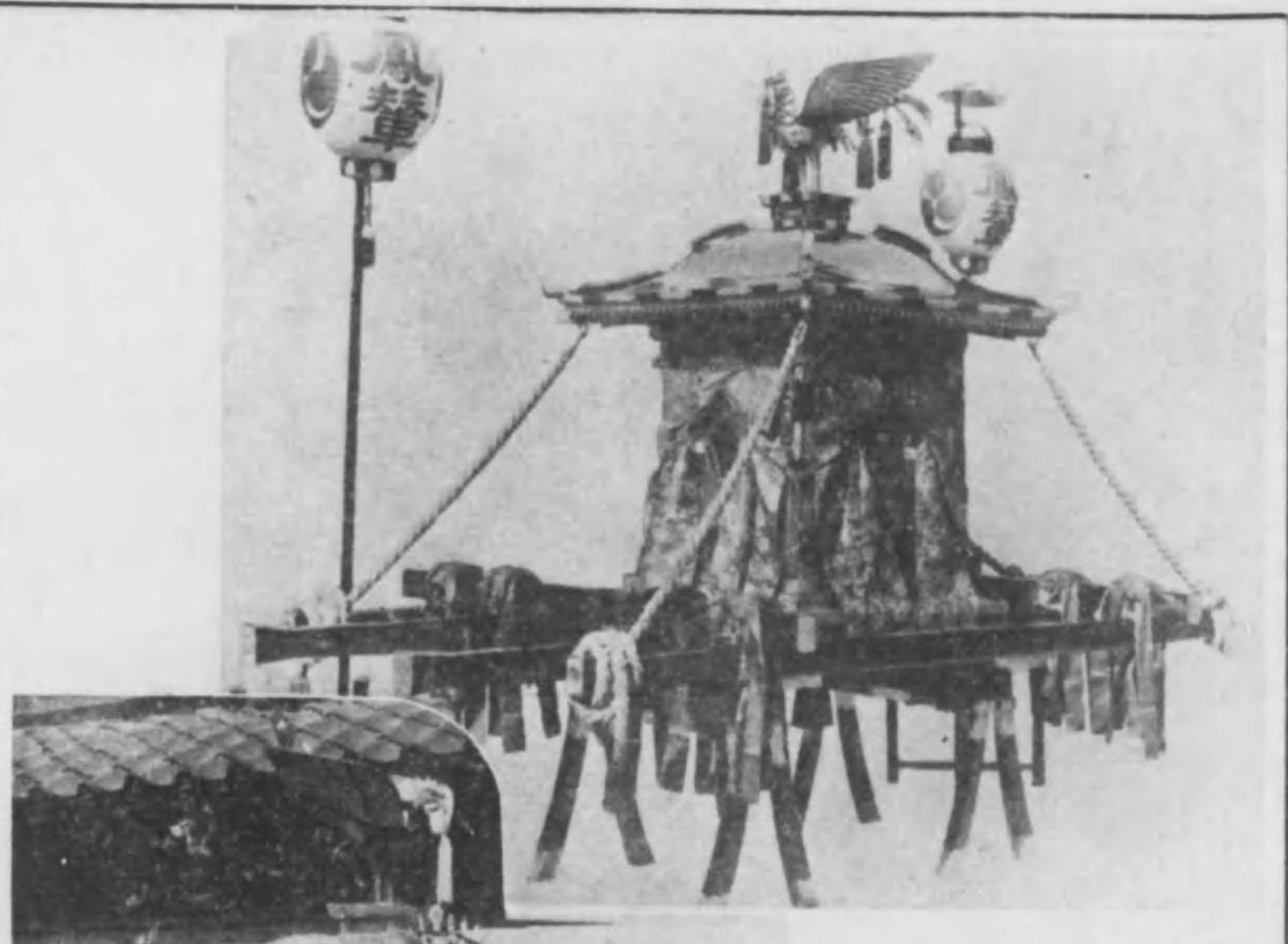

神輿・鳳輦・御車
社殿建築用銚金具
其他一般調度品
神馬・銅像・狛犬
青銅器

西本商店

京都市寺町松原南
電話下三六九六番
振替(大阪六四六七七番
座口(京都四二九番

時 計 貴 金 屬 銀 器

岡野兩替店
同貴金屬製作用部

京都市寺町二條・電話上③一四五一

株式 期米 清算 取引
有價 證券 現物 賣買

京都取引所取引員

大 杉本龜次郎商店

京都市東洞院錦小路南入

電話
本局 ②
六六——
八二四四三三
七二——三三
六七八七六六五
市場用本局③
二七
市外專用
專用上
③
三
二九
番番番番番番番番番番



日出新聞社

京都市烏丸通夷川上ル

株式
長期短期現物賣買

太原太造商店

京都取引所取引員

京都市四條高倉西入
取引所構内
電話本局(2)七一二一
番
市外専用局一五番
受信(ケフトダイホシ)
零號

内外米穀問屋

太原太三郎商店

京都市油小路通綾小路下ル
電話下局(5)一五〇九

盛りとる活躍の源泉
ガス風呂



人々が自ら入浴し
手借らずに火の
つけが自由に
できる文化
ツク

ガス罐 十五円より

ガス風呂

特約販賣店

- 萬壽寺高倉西入 勝見十三造商店 電下二九三番
- 夷川東河院東入 廣瀬直次郎商店 電上四七三七番
- 萬壽寺柳馬場西入 田中種三商店 電下二四九七番
- 大和大路關栗下ル 林常二郎商店 電紙一二五二番
- 河原町三條下ル 葛城作藏商店 電本局二〇一五番

珠數問屋

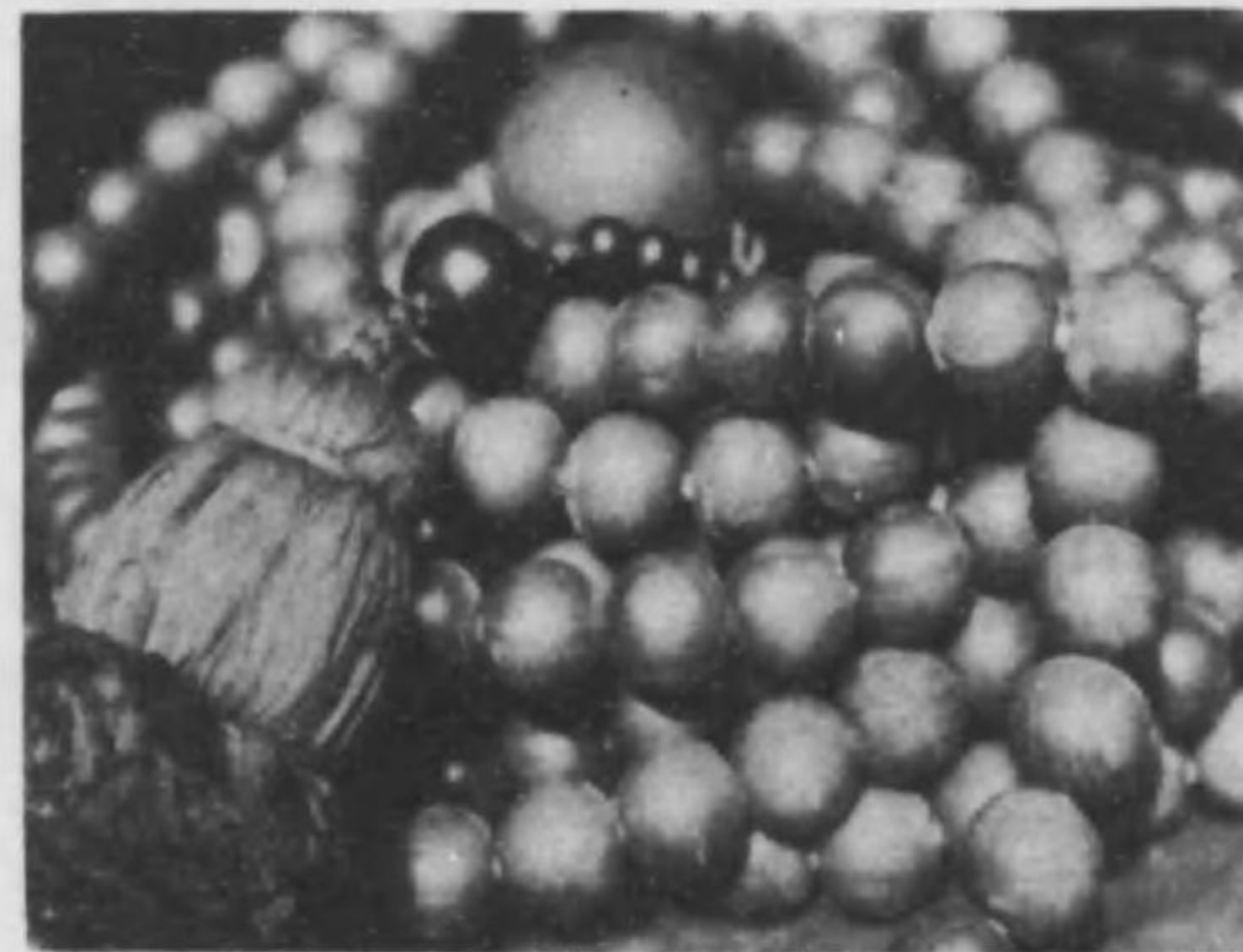

合名會社

神戸數珠店

京都市下京區正面通烏丸東入

電話 下(5) 3929番
振替 (京都) 2100番
(大阪) 64623番

水たき鳥料理

鳥岩樓

西石垣店 四條大橋西詰南入 西石垣

祇園店 祇園石段下

四山店 四山公園北林

卸小賣店 錦麩屋町角

味見の玉座

京都の
名物の
水たき鳥料理

美味世界一

味覚の王座



三條
町

鳥岩樓

近代建築美
百貨充實



前驛都京

物丸

番一二七八〇字表代誌電

347
33

終

