

各種機業工場一覽 (香川縣)

工場名	所在地	創業年	製品名	主要機械製造所名	原動力種類	使用人員
三志開商會	大島郡小松町	大七	無地木綿	豊田	電	三
中河織布工場	安下庄町	大元	無地綿布	豊田	電	三
司織物工場	玖珂郡柳井町	昭七	無地綿布	名古屋織機一〇、田邊七原田一	電	三
新庄織布合資會社	新庄村	大八	同	井桁五〇、飯田四、豊田四	電	三
久保工場	大島郡和田村	明二九	無地木綿	原田小二〇、鈴政小	電	三
藤井工場	蒲野村	大三	同	遠州大一〇、豊田小	電	三
中西工場	油田村	大五	綿	足踏西護小	電	三
菊元工場	玖珂郡岩國町	大七	綿	豊田小三六、田邊小七、ハッタ	電	三

◎香川縣織物同業組合

所在地 高松市西濱新町 電話一六七番

管轄區域 香川縣一圓

生産種目 織物製造、染色、整理、加工

組合員總數 逸見貞次郎 副組合長 笠井極太郎

組合員總數 一〇四 內譯 製造業 一六 染色業 二 整理業 一 其他 八五

織機臺數 一、二、三、六臺 內譯 力織機 大巾 八三六臺 小巾 一六九臺

壹ヶ年度生産高

種類	數量	金額
綿織物	四六四、三〇〇反	九一〇、二五〇圓
輸出向	一二、四〇〇圓	三二二、一四〇圓

工場名	所在地	創業年	製品名	主要機械製造所名	原動力種類	使用人員
大路商事白鳥工場	大川郡白鳥本町		別珍及帆布	豊田大	電	六
笠井織布工場	造田村		保多織	名古屋小 一四 豊田	電	六
佐藤織布株式會社	志度町		綿木綿、保多織	豊田小	電	六
西岡タオル工場	高松市築地町		タオル	村上大	電	六
宇川織布合資會社	五番丁		粗布及綾木綿	豊田大	電	六
齋藤織物工場	二番丁		保多織	中木足踏 小六 同	電	六
駿筑前屋工場	西濱新町		金巾及保多織	ジッキンソン 大	電	六
大西染工場	香川郡鷺田村		染色加工		電	六
赤松整理工場	高松市栗林町		整理加工		電	六
龜井織布合資會社	丸龜市本町		保多織	豊田小	電	六
駿平田織布工場	仲多度郡琴平町		タオル	不明小	電	六
四國紡織株式會社	大川郡譽水町		綾木綿及小倉	松井大	電	六
岩本織物工場	三豊郡上高瀬村		綿	豊田小	電	六
園子織布工場	同		保多織	同小	電	六
安藤染工場	同		染色	同小	電	六
觀音寺織物工場	觀音寺町		輸出襪帶子其他	井上大	電	六
豊濱織物株式會社	豊濱町		綾木綿其他	プラット大	電	六
外埠組合員	五十八名		綿	手織及ビ足踏小	電	六

各種機業工場一覽 (香川縣)

◎今治織物工業組合

所在地 今治市神ノ木通 電話(長)一〇八・二九〇番
 管轄區域 愛媛縣(西宇和郡ヲ除ク)一圓
 生産種目 廣巾綿布、タオル(含ム)廣巾麻布、小巾綿布、小巾麻布
 理事 長 阿部 肇
 副理事 長 村上 義太郎 木原 茂
 理事 宮崎 儀三郎 中村 忠左衛門 藤 高 豊作 平尾 龜太郎 阿部 肇
 監事 岡田 恒太 野間 直政 谷口 英五郎
 組合員總數 一六一 内譯 製造業 一四〇 問屋仲買 六 染晒業 一二 整理業 三
 職工數 男工 八二〇名 女工 四、七二五名
 工場法適用工場 一〇五
 織機其他機械臺數 四、三七七臺 内譯 力織機(大巾 七、六三八臺 小巾 七、九九九臺)

品名	内地		輸出		合計
	數量	價額	數量	價額	
白ネル	五九、三六	二、五八九、三六七	一、九七、八一	七六、二七三	六〇、三三三
縞ネル	一七、九六、七〇	三、六八一、四九〇	三、六八一、四九〇	七、三三三、三三三	七、三三三、三三三
白三綾	一七、八五二	一、〇六、二八七	八、〇〇九	一、三四、七二四	一、〇一、〇〇〇
縞三綾	五、八三二、二五	一、六四、〇三三	二、九七、九一六	三、二、六六二	一、〇一、〇〇〇
色三綾	一、〇八八、三六〇	一一、一八四	一、〇〇九、〇六九	二、九九七、六二五	一、〇一、〇〇〇
合計	一〇八、九二〇	一〇、〇六、四二七	一、〇〇九、〇六九	一〇、〇四、四七四	一〇、〇一、〇〇〇

壹ヶ年度生産高

品名	内地		輸出		合計
	數量	價額	數量	價額	
白木綿	一、六四六、七八〇	八、二六、六九	一、〇七〇、九八八	三、九九七、七六八	一、〇一、〇〇〇
小幅麻布	一、六八〇、五四一	一、二八、九九四	一、六八〇、五四一	一、六八〇、五四一	一、〇一、〇〇〇
其他	一、六八〇、五四一	九、四五、六三三	一、六八〇、五四一	一、六八〇、五四一	一、〇一、〇〇〇
合計	三、九八〇、八六二	一、六八、〇八三	三、九八〇、八六二	一、六八、〇八三	一、〇一、〇〇〇

工場名	所在地	創業年	製品名	主要機械製造所名	原動力	使用人
今治織物株式会社	今治市旭町	大七	廣巾綿布	ジョジケレ一七、ロバート二	電	一三
野間工場	松本通	大六	同	ホジキンソン六二、ロバート四〇	同	六
矢野工場	森見通	昭四	同	ロバート四〇	同	二
今治機業合資会社	宮前通	明四	同	金田四八、ヂッキンソン	同	二

各種機業工場一覽 (愛媛縣)

F 七〇一

各種機業工場一覽 (愛媛縣)

中村株式會社	今治市旭町	大五	廣及	巾	松井	四〇	平岩	一〇	電	七〇	七
城南織物工場	同	大八	廣	巾	平岩	三〇	野上	四〇	同	二〇	四
山字合名會社	榎町	大九	同	巾	大賀	一〇	野上	四〇	同	二〇	二
田久保綿練工場	日吉通	大九	同	巾	日本紡	一〇	野上	四〇	同	二〇	一
常盤綿布合名會社	城山通	大九	同	巾	日本紡	一〇	野上	四〇	同	二〇	一
清州綿布工場	宮脇通	大〇	廣及	巾	大賀	一〇	野上	四〇	同	二〇	二
村上綿布工場	八軒家	大〇	廣及	巾	大賀	一〇	野上	四〇	同	二〇	二
井手一郎工場	啓巳通	大六	同	巾	大賀	一〇	野上	四〇	同	二〇	二
同	龍岡分工場	同	同	巾	大賀	一〇	野上	四〇	同	二〇	二
綿布工場	越智郡龍岡村	同	同	巾	大賀	一〇	野上	四〇	同	二〇	二
綿布第二工場	今治市末廣通	大四	廣	巾	大賀	一〇	野上	四〇	同	二〇	二
綿布第三工場	北新町	昭三	同	巾	大賀	一〇	野上	四〇	同	二〇	二
近藤綿布工場	松本通	昭二	同	巾	大賀	一〇	野上	四〇	同	二〇	二
井原綿練工場	旭町	大六	同	巾	大賀	一〇	野上	四〇	同	二〇	二
山尾綿練工場	青木通	大九	同	巾	大賀	一〇	野上	四〇	同	二〇	二
白山綿練工場	高砂町	大六	同	巾	大賀	一〇	野上	四〇	同	二〇	二
河野織布工場	寺町	大六	同	巾	大賀	一〇	野上	四〇	同	二〇	二
豐田頭商店	日吉通	昭七	同	巾	大賀	一〇	野上	四〇	同	二〇	二
十龜綿練工場	末廣通	昭三	同	巾	大賀	一〇	野上	四〇	同	二〇	二
泉川綿布合資會社	末廣通	昭三	同	巾	大賀	一〇	野上	四〇	同	二〇	二
西田綿布工場	榎町	昭四	同	巾	大賀	一〇	野上	四〇	同	二〇	二

F 七〇二

各種機業工場一覽 (愛媛縣)

昭和綿布工場	今治市慶應町	昭五	廣	巾	野上	一〇	重政	二〇	電	七〇	四
白石綿布工場	泉川通	同	同	巾	野上	一〇	重政	二〇	同	七〇	一
今治染源合資會社	同	昭七	廣	巾	野上	一〇	重政	二〇	同	七〇	一
小林綿布工場	榎町	同	廣	巾	野上	一〇	重政	二〇	同	七〇	一
河南綿練工場	越智郡立花村島生	同	同	巾	野上	一〇	重政	二〇	同	七〇	一
岩本綿布工場	同	大五	同	巾	野上	一〇	重政	二〇	同	七〇	一
日ノ出綿練工場	同	昭四	同	巾	野上	一〇	重政	二〇	同	七〇	一
渡部商店織布工場	同	昭五	同	巾	野上	一〇	重政	二〇	同	七〇	一
砂田綿練工場	同	大二	同	巾	野上	一〇	重政	二〇	同	七〇	一
横田綿練工場	榎井町	大二	同	巾	野上	一〇	重政	二〇	同	七〇	一
曾我部綿練工場	清水村中寺	明三	同	巾	野上	一〇	重政	二〇	同	七〇	一
小川綿練工場	鴨部村小鴨部	大二	同	巾	野上	一〇	重政	二〇	同	七〇	一
白石綿練工場	日高村小泉	大九	同	巾	野上	一〇	重政	二〇	同	七〇	一
日高綿布工場	同	大九	同	巾	野上	一〇	重政	二〇	同	七〇	一
波方綿布工場	波方村	昭七	同	巾	野上	一〇	重政	二〇	同	七〇	一
新居田綿練工場	大井村	昭四	同	巾	野上	一〇	重政	二〇	同	七〇	一
菊間綿布工場	菊間村	昭五	同	巾	野上	一〇	重政	二〇	同	七〇	一
中村忠商店	今治市別宮	大五	同	巾	野上	一〇	重政	二〇	同	七〇	一
藤高商店	宮前通	大〇	同	巾	野上	一〇	重政	二〇	同	七〇	一
藤高商店分工場	北新町	昭四	同	巾	野上	一〇	重政	二〇	同	七〇	一
桃太郎浴巾工場	宮脇通	昭三	同	巾	野上	一〇	重政	二〇	同	七〇	一

F 七〇三

各種農業工場一覽 (愛媛縣)

廣洋タオル合資會社	今治市末廣通	大八	橋本二〇、原田六、津吉二	電七、五	一	一
惠美須タオル工場	上賀來町	大九	松本二、原田一〇、村上六	同	二	一
村上政雄タオル工場	末廣通	昭三	津吉五、原田一〇、村上三	同	一	一
越智織布工場	榮町	大元	大賀	二八	二	一
小澤隆助	宮前通り	六一	同	二八	二	一
谷口英五郎工場	住吉町	昭九	村上	四〇	四	一
鳥生文夫工場	宮脇通	昭五	村上	一八	一	一
田ノ窪稔工場	同	大二	同	二二	二	一
徳永タオル工場	西新町	同	同	二四	二	一
菅喜代三郎	榮町	大四	菅	二五	二	一
落藤タオル工場	大正通	大一	菅	二五	二	一
露月商店	大坪通	大一	菅	二五	二	一
矢野竹治	西新町	大一	津吉	一四	一	一
森下源一	泉川通	昭二	村上	一四	一	一
本宮秀助	末廣通	同	村上	一四	一	一
玉井兼一	大坪通	同	村上	一四	一	一
正岡春一	室屋町	同	村上	一四	一	一
青野福太郎	松本通	同	村上	一四	一	一
渡邊稔	藏敷	同	村上	一四	一	一
壺内清	神之木通	同	村上	一四	一	一
村上茂吉	西新町	大一	村上	一四	一	一

F 七〇四

各種農業工場一覽 (愛媛縣)

原田郁之助	今治市大坪通	昭六	原田	一六	電	七、五	一	一
越智卯平	西新町	昭三	菅	一〇	同	七、五	一	一
宮崎研一	松本通	同	村上	二二	同	七、五	一	一
月原貞季	別宮	大一	村上	二二	同	七、五	一	一
矢野竹治	西新町	昭四	同	二二	同	七、五	一	一
青野誠之助	寺町	昭五	原田二五、菅	二二	同	七、五	一	一
國政タオル工場	大正通	昭九	原田	一〇	同	七、五	一	一
白石文一	室屋町	昭二	村上	二四	同	七、五	一	一
八木淺一	榎町	同	重政	一〇	同	七、五	一	一
吉原タオル工場	宮脇通	昭五	村上	二〇	同	七、五	一	一
阿部直喜タオル工場	松本通	昭六	菅	二〇	同	七、五	一	一
環タオル工場	西新町	同	松本	四	同	七、五	一	一
阿部峯一	泉川通	同	村上	八	同	七、五	一	一
波部秋義タオル工場	藏敷	同	村上	六	同	七、五	一	一
矢野新一	越智郡近見村大字石井	大一	野田	二〇	同	七、五	一	一
結田春次郎	同	大二三	村上	二六	同	七、五	一	一
矢野富一	同	昭二	菅	一〇	同	七、五	一	一
矢野龜一	同	同	菅	一六	同	七、五	一	一
木村利孝	同	昭五	村上	一〇	同	七、五	一	一
田窪歳一	同	昭四	村上	一〇	同	七、五	一	一
越智健太郎	同	昭六	村上	一〇	同	七、五	一	一

F 七〇五

各種機業工場一覽 (愛媛縣)

Table listing various spinning and weaving factories (機業工場) in Ehime Prefecture, including names like 靈内, 越智, 赤根, and locations such as 越智郡近見村.

Table with columns for factory names, locations, and associated codes or numbers.

Table with columns for factory names, locations, and associated codes or numbers.

F 七〇六

各種機業工場一覽 (愛媛縣)

Table listing various spinning and weaving factories (機業工場) in Ehime Prefecture, including names like 阿部, 青井, 武田, and locations such as 喜田村, 上朝倉村.

Table with columns for factory names, locations, and associated codes or numbers.

Table with columns for factory names, locations, and associated codes or numbers.

F 七〇七

各種機業工場一覽 (愛媛縣)

工場名	所在地	創業年	製品名	主要機械製造所名	原動力種類	使用人数
阿部株式会社	今治市大手通	大	廣巾綿布	野上二、松井二三八、ヂッキンソ	電	二〇〇
徳木原商店織布工場	北新町	昭	同	松井二五三、豊田一〇〇、野上五七	電	二〇〇
昭和織物株式会社	柳町	大	同	ホチキンソン二五八、豊田一四、	電	二〇〇
原 龜 一 同	竹屋町	同	同	ヂョーリゲレ一五〇	電	二〇〇
榎垣正則	越智郡菊間町濱	同	同	菅 六 村秀	電	二〇〇
原田織布工場	今治市藏敷通	同	同	原田	電	二〇〇
武田織布工場	藏敷通	昭	同	日吉 一〇 原田	電	二〇〇
藤原織布合資会社	日吉	同	同	原田	電	二〇〇
田中織布工場	神ノ木	同	同	原田	電	二〇〇
阿部綿布工場	泉川通	同	同	原田	電	二〇〇

F 七〇八

◎八幡濱織物工業組合

所在地 愛媛縣八幡濱町
 管轄區域 西宇和郡一圓
 生産種目 廣巾綿三綾ジンス、細布綿木綿サロン、小巾綿木綿、紺木綿、淺黄木綿、タオル
 理事 長 酒井宗太郎
 理事 事 菊池源太郎 菊池勇三 菊池秋義 岡田虎三郎
 組合員總數 三〇 内譯 製造業 二五 問屋仲買 五
 職工總數 男工 二九七名 女工 二、四八七名
 織機其他機械臺數 一、九五七臺 内譯 力織機 〔大巾 一、七八〇臺 小巾 一、七七七臺〕

壹ヶ年度生産高

綿織物 小巾〔數量 一、〇〇六、六一三反 金額 七、七五七、七六六圓〕 廣巾〔數量 三三三、九一三、三一五碼 金額 三、二二七、三三六圓〕

工場名	所在地	創業年	製品名	主要機械製造所名	原動力種類	使用人数
丸喜綿布株式会社	西宇和郡八幡濱町	同	綿三綾、ジンス	日東 舶來 大巾	電	八〇
八幡濱綿布株式会社	同	同	内外白綿布	平岩 大巾	電	二〇〇
兵頭好治郎	同	同	同	松井 大巾	電	二〇〇
菊池俊一	三瓶町	同	同	同	電	二〇〇
入山綿布株式会社	三瓶町	同	綿三綾、ジンス	野上大 二〇 舶來	電	二〇〇
酒井六十郎	神山町	同	同	日東大	電	二〇〇
新川織布工場	同	同	綿三綾	同	電	二〇〇
菊池榮	千丈村	同	内外綿	ジツキンソン大	電	二〇〇
川上織布株式会社	川上村	同	綿三綾	松井大	電	二〇〇
關西織物株式会社	田土村	同	綿三綾	古橋大	電	二〇〇
村上京造	八幡濱町	同	綿三綾	原田大	電	二〇〇
矢野甚兵衛	神山町	同	綿三綾	原田大	電	二〇〇
松田寅之助	神山町	同	綿三綾	原田大	電	二〇〇
井上友太郎	神山町	同	綿三綾	原田大	電	二〇〇
山本大五郎	神山町	同	綿三綾	原田大	電	二〇〇
中廣藤太郎	眞穴村	同	綿三綾	原田大	電	二〇〇
門石仲吉	同	同	綿三綾	原田大	電	二〇〇

各種機業工場一覽 (愛媛縣)

F 七〇九

各種機業工場一覽 (愛媛縣)

山内増治	織機	六〇	三
山下徳松	色堀口小	六〇	一
菊池滿平	渡邊大	二〇	一
		九	五

F 七一〇

◎八幡濱輸出綿織物工業組合

所在地 愛媛縣西宇和郡八幡濱町 電話長五三
 管轄區域 西宇和郡一圓
 生産種目 縞三綾ジンス、綿ネル、縞木綿、タオル
 理事長 岡田虎三郎
 理事 酒井宗太郎 菊池源太郎 菊池勇三 菊池秋義
 組合員總數 一一製造業)
 職工總數 男工 四二名 女工 五九三名
 工場法適用工場 一〇
 織機臺數 一、三〇三臺 內譯 力織機〔大巾 一、二二八臺 小巾 七五臺〕
 壹ヶ年度生産高 綿織物 輸出向〔數量 一六、九八五、一〇八碼 金額 一、四四一、二八四圓〕
 ◎宇和島織物同業組合
 所在地 宇和島市朝日町字川端二八六番地ノ一 電話二六七番
 管轄區域 宇和島市、北宇和郡、東宇和郡ノ内俵津村、高山村、狩江村、玉津村
 生産種目 絹織物、綿織物
 組合員總數 男工 一二〇名 女工 四三〇名
 職工總數 八
 工場法適用工場 九六八臺
 織機其他機械臺數 內譯 力織機〔大巾 七六五臺 小巾 一五二臺〕 足踏機 小巾 二三臺 手織機 小巾 二八臺
 壹ヶ年度生産高 絹織物 内地向 數量 三、七二二反 金額 一、八〇三、六九圓
 綿織物 内地向 數量 二、五七二反 金額 一、八〇三、六九圓
 輸出向 數量 一、八〇三、六九圓 金額 一、八〇三、六九圓
 合計 輸出向 數量 一、八〇三、六九圓 金額 一、八〇三、六九圓
 内地向 數量 五、二九四反 金額 三、六〇六、三八圓

副組合長 大平勇治
 組合員總數 六八 內譯 製造業 五九 染色業 三 其他 六
 職工總數 男工 一三〇名 女工 四三〇名
 工場法適用工場 八
 織機其他機械臺數 九六八臺
 壹ヶ年度生産高 絹織物 内地向 數量 三、七二二反 金額 一、八〇三、六九圓
 綿織物 内地向 數量 二、五七二反 金額 一、八〇三、六九圓
 輸出向 數量 一、八〇三、六九圓 金額 一、八〇三、六九圓
 合計 輸出向 數量 一、八〇三、六九圓 金額 一、八〇三、六九圓
 内地向 數量 五、二九四反 金額 三、六〇六、三八圓

工場名	所在地	創業年	製品名	主要機械製造所名	原動力	使用人
丸今綿布株式會社 宇和島支店	宇和島市和靈町	大一一	廣巾 綿布一切	豐田式一〇〇	原田式三三三	電 蒸 電 二〇〇
朝日織布工場	朝日町	昭四同	廣巾	松井式	一二三	電 瓦 電 四〇〇
宇和島綿布合資會社	壽町	大五同	廣巾	平野式三一	七〇	電 瓦 電 七〇
櫻タオル株式會社	伊吹町	大八同	廣巾	日本紡式一〇	一四〇	電 瓦 電 二〇
俵津織物株式會社	東宇和郡俵津村三耕地	大九同	廣巾	原田式	四〇	電 瓦 電 二〇
福本文太郎	宇和島市和靈町	大五同	廣巾	原田式	三〇	電 瓦 電 二〇
山崎章一	狸町四丁目	明四一	小巾 綿布	原田式	三〇	電 瓦 電 二〇

各種機業工場一覽 (愛媛縣)

F 七一一

各種機業工場一覽 (愛媛縣)

中村 須計太郎	東宇和郡狩江村	大八小	巾綿布	原田式	三〇電	六	三	一〇
保田 安吉	北宇和郡吉田町本町七九	昭元同	重政式	重政式	四四同	九	三	一〇
毛利 長太郎	同 狸町	大二同	重政式	重政式	一五同	三	一	一五

F 七二二

◎伊豫絨物同業組合

所在地 松山市紙屋町 電話松山 二四八番
 管轄區域 松山市、温泉郡、伊豫郡
 生産種目 絹木綿、白ネル、捺染綿布等
 組合員總數 神山 充穂
 職工總數 二六七 內譯 製造業 二二三 問屋仲買 三八 染色業 二〇五 其他 三四
 職工總數 男工 一、二〇〇名 女工 四〇、〇〇〇名
 織機其他機械臺數 四〇、九九五臺 內譯 力織機 大巾五二九臺 足踏機 小巾二、〇〇〇臺 手織機 小巾三、〇〇〇
 一年度生産高 綿織物 内地向 數量 二、四七七、四九二點 輸出向 數量 九、四〇八點
 金額 三、七八四、〇四五圓 輸出向 金額 三、四七八三圓

工場名	所在地	創業年	製品名	主要機械製造所名	原動機種類	使用人
小崎 機織所	松山市湊町一丁目	明三五	伊豫 絹	型、巾、鐘數、臺數	馬力類	男 一 女
霞田内 機織所	豊坂町一丁目	明三一	同			
神山 機織所	湊町一丁目	明三七	同			
山崎 機織所	池人町一丁目	明四二	同			
山十織物合資會社	泉町	昭六	綿 ネル 廣巾 四四〇 小巾 一四〇			男 一 女

中央染工株式會社 松山市祇園町 大一三 捺染綿布 捺染機 同 四五 二六 七〇
 松山染織株式會社 同 小坂 大九 同 同 九〇 六七

◎阿波綿織物工業組合

所在地 德島縣名東郡加茂名町藏本字川添一番地 電話 二、一二八番
 管轄區域 德島市 名東郡、板野郡
 生産種目 綿織物
 理事 長 田中 良平
 理事 長 長尾 傳藏 長尾 藤太郎
 組合員總數 四六 內譯 製造業 三九 染色業 七
 織機臺數 二、四九一臺 內譯 力織機 大巾 二、一一九臺 小巾 三七二臺
 壹ヶ年度生産高 綿織物 内地向 數量 三三三、六八三反 輸出向 數量 一、八八一、三八九反
 金額 三九八、三七四圓 金額 六、八〇〇、一一四圓

工場名	所在地	創業年	製品名	主要機械製造所名	原動機種類	使用人
長尾 商店	德島市佐古町	明四一	綿朱子、綾綿布	型、巾、鐘數、臺數	馬力類	男 一 女
美馬染織工場同	同	明四〇	綿 縮			男 一 女

各種機業工場一覽 (德島縣)

F 七二三

各種機業工場一覽 (徳島縣)

Table with columns for factory names (e.g., 海部多四郎, 三河貞次), locations (e.g., 徳島市常三島町, 富田浦町), and production statistics (e.g., 明元, 大八, 明三).

Table with columns for factory names (e.g., 長尾菊太, 大栗藤五郎), locations (e.g., 名東郡國府町和田, 東名東), and production statistics (e.g., 大一一, 大一二, 大一三).

◎博多織同業組合

所在地 福岡市中土居町三五番地、電話一六一五番... 組合員總數 男工 一、一五九名 女工 九六一名... 各種機業工場一覽 (福岡縣) F 七一五

各種機業工場一覽 (福岡縣)

◎高知縣織物同業組合

所在地 高知市高知縣廳内
 管轄區域 高知縣下一圓
 生産種類 正藍綿、淺黄木綿、人絹織物
 組合員總數 廣川吉二郎 副組合長 長崎繁彦
 職工總數 九五〇 內譯 製造業 三〇八 問屋仲買 六四二
 工場法適用工場數 男工 三一名 女工 一五三名 合計 一八四名
 織機臺數 二五五臺 內譯 力織機 大巾一八〇臺 手織機 小巾 三〇臺
 壹々年度生産高 綿織物 内地向 數量 五〇六、三〇〇反 人絹織物 内地向 數量 三、〇〇〇、〇〇〇圓
 金額 三三七、三六六圓 交織共〇

工場名	所在地	創業年	製品名	主要機械製造所名	種類	原動力	使用人
杉野竹三郎	高岡郡佐川町	大一一	綿織物	豐田小	電	三	二
千屋賀訓工場	高知市山田町	同八	メリヤス織物	原田小	同	〇	二
吉田金七郎	安藝郡西分村	大九	綿織物	津田大	同	〇	二
吉永松次工場	高岡郡高岡町	大一一	綿織物	同	同	〇	二
大岸茲美工場	香美郡片地村	昭二	同	同	同	〇	二
安岡高治工場	安藝郡西分村	大一一	綿織物	豐田大	同	〇	二
堀川織物工場	同	同	同	同	同	〇	二
岡村守治工場	同	同	同	同	同	〇	二
齋藤源吉工場	香美郡吉岡町	大九	綿織物	同	同	〇	二
竹村同一郎	同	同	同	同	同	〇	二
峰瀧織物工場	岸本町	明四〇	同	井桁	同	一	二

◎久留米絨同業組合

所在地 久留米市兩替町七〇番地ノ一 電話三番
 管轄區域 久留米市、大牟田市、三潯郡、三井郡、浮羽郡、八女郡、山門郡、朝倉郡
 生産種類 久留米絨、筑紫新絨
 組合員總數 國武金太郎 副組長 宮原伊三郎
 壹々年度生産高 絹織物 内地向 數量 一、二七反 綿織物 内地向 數量 一、六九四、九三四反
 金額 二、八八圓 合計 内地向 數量 三、三三三、二七圓 金額 三、二四三、五五圓

工場名	所在地	創業年	製品名	主要機械製造所名	種類	原動力	使用人
松原織物合資會社	安藝郡西分村	明四〇	人絹織物	津田大	電	一〇	一
藝西織布株式會社	同	同	同	同	同	〇	一
土佐絹織株式會社	安藝町	同	同	同	同	〇	一

各種機業工場一覽 (福岡縣)

氏名	所在地	業名	氏名	所在地	業名
湯淺寅之助	久留米市三本松町	販賣	國武特許絨合名會社	久留米市莊島町	製造
永岡合名會社	同	同	野口才吉	同	同
森山次助	同	同	中川徳代	日吉町	同
大内田太助	同	同	飛松大吉	同	同
久留米織物株式會社	同	同	木村合名會社	通町三丁目	同
萩屋民次郎	同	同	今村合名會社	二丁目	同

各種機業工場一覽 (福岡縣)

龍頭松	金崎光	吉川繁	緒本卯太	塚本卯太	小林幸一	藏守藏	藏守喜	野口金	森山岩	今永新	權藤德太郎	原野次郎	八山豊	久留米紉株式會社	岡幸三	本村常太郎	野田登喜藏	中島仁	國武合名會社	
同	同	同	同	同	同	同	同	同	同	同	同	同	同	同	同	同	同	同	同	
津福本町	莊島町北古丁	同三丁目	東柳原町	今町	津福本町				梅濱町	南薫町	本町七丁目	七丁目					日吉町三丁目	通町一丁目	久留米市道町五丁目	
製	同	同	販	同	同	製	同	染	同	同	同	製	同	同	同	同	同	同	販	
造	賣	賣	賣	賣	賣	賣	賣	賣	賣	賣	賣	賣	賣	賣	賣	賣	賣	賣	賣	
野口林	野口林	平田義清	平原正	川原卯八	橋本和藏	秋山唯男	高山松	高山松	小田清	横山政	上瀧三	新谷次	小田熊次	灰塚彌三	青柳米太	關梅藏	關祐藏	矢野八	佐田米藏	緒方ヤスエ
同	同	同	同	同	同	同	同	同	同	同	同	同	同	同	同	同	同	同	同	同
八女郡下廣川村大字一條	味坂村大字平方	本郷村大字榮田	太刀洗村大字下高橋	大城村大字千代島	弓削村大字高良								北野町十郎丸	同今山				宮ノ陣村大字若松	太刀洗村大字下高橋	三井郡宮ノ陣村大字大社
同	同	同	同	同	同	同	同	同	同	同	同	同	同	同	同	同	同	同	同	同
同	同	同	同	同	同	同	同	同	同	同	同	同	同	同	同	同	同	同	同	製
																				造

F 七二八

各種機業工場一覽 (福岡縣)

山下卯三	古賀規一	緒方重藏	江口勇男	江口倉次	江口秋造	早崎藤太郎	山下次三	野田廣雄	野口清市	渡邊貞藏	渡邊爲次	渡邊勘次	堤邊十藏	野口正三	岩本種次	古賀磯吉	野田萬太郎	野田健太郎			
同	同	同	同	同	同	同	同	同	同	同	同	同	同	同	同	同	同	同	同		
同	同	同		同	同	同	同	同	同	同	同	同	同	同	同	同	八女郡下廣川村大字一條	八女郡下廣川村大字一條			
知德	藤田			牟禮	和德	當條															
製	同	販	同	同	同	同	同	同	同	同	同	同	同	同	同	同	同	製			
造	賣	賣	賣	賣	賣	賣	賣	賣	賣	賣	賣	賣	賣	賣	賣	賣	賣	賣	賣		
川島傳太	川島博	川島次平	山下新	丸山喜代	才所關太	山所關太	山下政	山直次	山直次	櫛富士	安徳富	井上健	蒲池茂	檀池太	平原浩	津留豐	古賀庄次	山下喜次	平塚忠次	江口正	江口敏
同	同	同	同	同	同	同	同	同	同	同	同	同	同	同	同	同	同	同	同	同	同
																		中廣川村大字長徳	中廣川村大字長徳		
同	同	同	同	同	同	同	同	同	同	同	同	同	同	同	同	同	同	同	同	同	製
																					造
																					造

F 七二九

各種機業工場一覽 (福岡縣)

中村三吾	栗林善太郎	栗林政喜	廣田清助	栗林伊勢	深田種吉	吉田寛太郎	山下萬藏	山下福太郎	森光藤吾	森光巖	光益庄次	田中種次郎	深山中太郎	上野寅助	清水重吉	清水茂一	井上利一	古賀近	古賀重	遠藤重平
三井郡山本村大字豊田	同	同	同	同	同	同	同	同	同	同	同	同	同	同	同	同	同	同	同	同
大字	大字	大字	大字	大字	大字	大字	大字	大字	大字	大字	大字	大字	大字	大字	大字	大字	大字	大字	大字	大字
製	製	製	製	製	製	製	製	製	製	製	製	製	製	製	製	製	製	製	製	製

遠藤重平	矢野重	矢野勘一	遠藤政次	矢野千太郎	相川政平	坂口德三郎	宮田義徳	保坂義徳	遠藤義吉	和佐野喜代次	窪山鹿次郎	坂口壽人	樋口三郎	樋口三郎	橋爪三郎	中島覺平	椿太	樋口三郎	樋口三郎	坂中島政記	
同	同	同	同	同	同	同	同	同	同	同	同	同	同	同	同	同	同	同	同	同	同
大字	大字	大字	大字	大字	大字	大字	大字	大字	大字	大字	大字	大字	大字	大字	大字	大字	大字	大字	大字	大字	大字
製	製	製	製	製	製	製	製	製	製	製	製	製	製	製	製	製	製	製	製	製	製

造 造

各種機業工場一覽 (福岡縣)

橋爪榮太郎	中島滿夫	中宗合名會社	溝尻克巳	溝尻與次郎	倉員清之	倉員厚	溝尻伍市	伊藤仙藏	杉山喜一郎	溝尻廣治	平井儀平	江崎儀太郎	川島林太郎	田中寛	古賀ナツエ	牛島徳次郎	牛島隆	姫野新一	江頭慶太郎	濱崎正人	
八女郡長峰村大字吉田	同	同	同	同	同	同	同	同	同	同	同	同	同	同	同	同	同	同	同	同	同
大字	大字	大字	大字	大字	大字	大字	大字	大字	大字	大字	大字	大字	大字	大字	大字	大字	大字	大字	大字	大字	大字
製	製	製	製	製	製	製	製	製	製	製	製	製	製	製	製	製	製	製	製	製	製

石橋登一	橋爪榮太郎	木附作二	中村久次郎	濱田次郎	渡邊久次郎	平井米次郎	中村八太郎	永松太一郎	永松與一	角松伍市	永松伍市	角松伍市	井上伊三郎	馬場和助	松延茂八郎	服部留吉	服部嘉六郎	岩村勇次郎	重富恒七	田中長平	
八女郡忠見村大字原	同	同	同	同	同	同	同	同	同	同	同	同	同	同	同	同	同	同	同	同	同
大字	大字	大字	大字	大字	大字	大字	大字	大字	大字	大字	大字	大字	大字	大字	大字	大字	大字	大字	大字	大字	大字
製	製	製	製	製	製	製	製	製	製	製	製	製	製	製	製	製	製	製	製	製	製

造 造

各種機業工場一覽 (福岡縣)

新開	馬場	小田	田中	田中	田中	平田	小田	光延	光延	光延	光延	重富	小田	重富	重富	岩隈	小田	小田	平田
與太	平太	卯太	喜三	嘉次	庄保	田保	彌一	熊友	喜次	彌三	兵九	彌九	彌太	彌太	彌太	彌太	喜太	興太	常次
同	同	同	同	同	同	同	同	同	同	同	同	同	同	同	同	同	同	同	同
同	同	同	同	同	同	同	同	同	同	同	同	同	同	同	同	同	同	同	同
造 賣 色 造 賣 色 造 色 造 賣																			

F 七二八

各種機業工場一覽 (福岡縣)

中島	佐野	永延	佐野	永延	小野	田伊	永延	永延	蘆原	野田	中富	田中	井上	江口	江口	山口	緒方	野間	中島
惠吉	廣吉	彦次	七太郎	ミツ太郎	松太郎	伊三郎	卯次郎	豊三郎	廣起	熊男	武市	吉吉	上巳之吉	口太郎	光太郎	口高	方宗平	誠一郎	免作
同	同	同	同	同	同	同	同	同	同	同	同	同	同	同	同	同	同	同	同
同	同	同	同	同	同	同	同	同	同	同	同	同	同	同	同	同	同	同	同
造 賣 色 造 賣 色 造 色 造 賣																			

F 七二九

◎久留米絹同業組合

所在地	久留米市西町 電話 一一一番
管轄區域	久留米市、浮羽郡、三井郡、八女郡、三潯郡
生産種目	紺織、白織、蒲團織、英ネル、織色、織紺、蚊帳
組合員總數	大内田太助 一三〇
職工總數	男工 七五名 女工 四二七名
工場法適用工場	二二
織機臺數	六〇八臺
壹々年度生産高	內譯 力織機 小巾 五七六臺 紺織物 內地向 (數量) 五二三、三八〇反 (金額) 四〇九、三六九圓
主要機械製造所名	問屋仲買 三二 染色業 一四 整理業 四
原動機種類	足踏機 小巾 三二臺
使用人	男 一 女 一

◎大分染織同業組合

所在地	大分縣大分市舞鶴町 電話 三三一番
管轄區域	大分市、別府市、中津市、大分郡、北海部郡、南海部郡、速見郡、宇佐郡、下毛郡、西國東郡一圓
工場名	國武特許合名會社 久留米市花鳥町
所 在 地	城崎合名會社 八女郡羽大塚町
創業年	津城株式會社 三潯郡西平田村
製品名	明三二 綿、縮、上布 豐田三〇、重政二〇、最上三〇
主要機械製造所名	大 四 紺織織色英ネル 豐田 一一二
原動機種類	同 三 同 松島 三一、豐田 四〇
使用人	男 一 女 一

生産種目 絹織物、綿織物、タオル、晒木綿、文化、帶蚊帳、絞染、捺染、各種旗幕、印袴織織其他

組合員總數 甲斐 謙一 副組長 太田 瀧藏

職工總數 二六五 內譯 製造業 一四七 染色業 一一八

男工 四九名 女工 一七二名

織機臺數 一、一六〇臺 內譯 力織機 (大巾 四三八臺 足踏機 小巾 二五八臺 手織臺 小巾 一五三臺)

壹々年度生産高 絹織物 內地向 (數量) 六、二〇〇反 (金額) 七四、四〇〇圓 雜織物 內地向 (數量) 三〇、五〇〇點 (金額) 五三、八八八圓

工場名	所在地	創業年	製品名	主要機械製造所名	原動機種類	使用人
大分織布工場	大分郡東大分村	明四四	繭木綿、織物	原田下打小五二、重政下小五〇	電 一七五	男 三 女 二
魚瀬織布工場	日岡村	大 九	繭木綿、蚊帳	堀口下小一五、豐田下小二	同 五	男 二 女 二
新志織布工場	三佐村	明四〇	織物	津田下小一四、手機 一六	同 五	男 二 女 二
生山絹布工場	大分市荷崎町	明元	織物	津田下小一四、手機 一六	同 一	男 二 女 二
村瀬絹布工場	東新町	大 〇	織物	津田下小一四、手機 一六	同 一	男 二 女 二
泉部紡織工場	速見郡朝日村	大 九	織物	津田下小一四、手機 一六	同 一	男 二 女 二
曉嵐タオル工場	南海部郡東上浦村	昭 五	タオル	原田下小一四、手機 一六	同 一	男 二 女 二
桂織布工場	西國東郡高田町	大 六	織物	原田下小一四、手機 一六	同 一	男 二 女 二
辛島絹布工場	宇佐郡驛館村	明三六	織物	原田下小一四、手機 一六	同 一	男 二 女 二
木下織布工場	四日市町	大 九	織物	原田下小一四、手機 一六	同 一	男 二 女 二

各種機業工場一覽 (大分縣)

伊藤絹織工場	宇佐郡封戸村	大一一	絹織	物	岡田下小三、鈴木下小二	電	三	七
菊地織物工場	中津市江見竹町	大八	晒	布	重政下小	電	三	三
河本織布工場	南海部郡東上浦村	大七	絹木綿、織	色高橋下小	小	電	三	三
佐々木染織工場	北海部郡白杵町	明四〇	綿織	物	丹田下小	電	三	三
井澤織布工場	同	大一〇	同	物	丹田下小	電	三	三
耶馬溪夕オル工場	下毛郡耶馬溪村	昭四	夕	ル	鈴木下小一〇、鈴政下小	電	三	三
福井織物工場	別府市野口	大一二	文	化	鈴木下小	電	三	三
太田染色工場	北海部郡坂之市町	慶二	各種旗、紋	付	同	電	三	三
永野染色工場	大分市今在家	明三二	旗、紋、印	付	同	電	三	三
平山染物工場	北海部郡白杵町	明三三	各種旗、紋、印	付	同	電	三	三
三重野染色工場	大分郡東大分村	大五	同	物	同	電	三	三
後藤染色工場	同 鶴崎町	大八	同	物	同	電	三	三
藤田染色工場	南海部郡東上浦村	寶七	旗、印	物	同	電	三	三
菊谷染色工場	同	明一四	旗、印	物	同	電	三	三
松本染色工場	佐伯町	明八	旗、印	物	同	電	三	三
渡邊染色工場	同	明九	旗、印	物	同	電	三	三
吉田染色工場	同	大八	同	物	同	電	三	三
大門染色工場	宇佐郡四日市町	明一八	同	物	同	電	三	三
御筆染色工場	津房村	大七	同	物	同	電	三	三
弓場染色工場	中津市古魚町	明七	同	物	同	電	三	三
千原染色工場	京町	明三	同	物	同	電	三	三

◎熊本織物同業組合

木村染工場	中津市外如水村	明一九	旗、幕、織印物	物	同	電	三	三
高山絞染工場	別府市流川	大八	各種絞染	物	同	電	三	三
東絞染工場	朝見町	大八	同	物	同	電	三	三
佐藤絞染工場	北濱市場	大三	同	物	同	電	三	三

所在地	熊本市春竹町古堂一、〇四五番地 電話 一六九〇番
管轄區域	熊本市、飽託郡、宇土郡、玉名郡、鹿本郡、菊地郡、八代郡、上益城郡、下益城郡ノ一市八郡
生産種目	絹織物、綿織物
組合長	田邊 章
組合員數	七〇 内譯 製造業 五八 副組合長 下川 辰三
職工數	男工 七五名 女工 一九六名 合計 二七一名
織機臺數	四七五臺 内譯 力織機 大巾 一八臺 小巾 一〇臺 手織機 小巾 六臺
壹々年度生産高	絹織物 内地向 數量 二一、二二二反 金額 二一、六一七圓 綿織物 内地向 廣巾 數量 九、一八〇 金額 一、八二三 小巾 數量 三、三二二 金額 三、九三三

各種機業工場一覽 (熊本縣)

工場名	田中織布工場	熊本市二本木町六丁目	創業年	明三五	製品名	織物	主要機械製造所名	豊田式小巾三四、鈴木式小巾一	種類	馬力	使用人
				綿					七	男一	女一

各種機業工場一覽 (熊本縣)

筑紫織布工場	熊本市北新坪井町廣町	大六	綿織物	豐田式大巾五、同小巾二六	八、五	二〇
青山織布工場	横手町天神丁	明三八		豐田式小巾四、重政式小巾〇	五	八
宮本織布工場	京町二丁目	大一一		豐田式小巾八、重政式小巾〇	三	五
佐藤織布工場	黒髪町坪井	明三八		豐田式小巾二、原田式小巾二	三	三
上野織布工場	出水町字今	昭四		豐田式小巾四、重政式小巾六	三	三
卷染織合名會社	飽託郡川尻町	大六		豐田式小巾三、重政式小巾五	七、五	三
宮崎染織合名會社	同	大九		原田式小巾三、豐田式小巾三	三	三
松本織布工場	日吉村十禪寺	大九		豐田式小巾一〇、原田式小巾六	三	九
宗村織布工場	同 平田	大九		原田式小巾一〇、重政式小巾六	三	九
清島織布工場	同	大九		豐田式小巾六、重政式小巾六	三	九
高森織布工場	同 世安	大九		豐田式小巾六、原田式小巾六	三	九
小川織物合資會社	下益城郡小川町	大一一		重政式小巾二〇、豐田式小巾六	二	三
寺本織布工場	同	同		重政式大巾二、同 小巾四	二	三
柏原織布工場	同	明四〇		豐田式小巾二六	二	五
和田織布工場	同	大八		豐田式小巾八、重政小巾一〇	二	五
桓原織布工場	同	同		豐田式小巾四、不明	二	三
田中織布工場	八代郡宮原町	大四		豐田式小巾四、不明	二	三
牛島織布工場	同 吉野村吉本	同		豐田式小巾	二	三
上村織布工場	上益城郡甲佐町	大一一		豐田式小巾	二	三
下田織布工場	同 濱町	大一一		重政小巾四、豐田式小巾二	二	三
黒川織布工場	熊本市大江町本	明四二		豐田式小巾	二	三

F 七三四

◎鹿兒島縣織物同業組合

幸山織布工場	熊本市大江町本	明四一	紡織物	重政式小巾	二	四
天野織布工場	同 大江	不明		不明手織機	一	一
河田經緯堂	同	明五	織物	津田式大巾七、同 小巾一	二	一
下川織布工場	古城町	明四三		津田式大巾二、村田式小巾一	二	一
田浦織布工場	大江町九泉寺	不明		不明手織機	二	一
野口織布工場	春竹町西通	昭四		津田式大巾三、不明大巾手織機二	二	一
横田織布工場	菊池郡泗水村	明三六		不明大巾手織機	一	一
上杉織布工場	隈府町	明三九		重政式小巾三、不明手織機大巾五 石丸式小巾一、不明足踏小巾一 不明手織大巾三、小巾一	一	一

所在地 鹿兒島市新屋敷町一二二番地 電話 四二九番
 管轄區域 縣下一圓(各離島ヲ除ク)
 生産種目 大島紬、絹薩摩、正藍大島
 組合長 中尾正幹 副組合長 四本新熊
 組合員總數 六二五 內譯 製造業 六〇五 問屋仲買 六 摺糸業 八
 職工數 男工 八〇名 女工 二、五一八名 其他 六
 工場法適用工場 三〇
 織機臺數 二、五〇〇臺 (手織機)
 壹々年度生産高 絹織物 内地向(數量) 七一二、五一九反
 (金額) 七八九、九六〇圓
 各種機業工場一覽 (鹿兒島縣) F 七三五

各種機業工場一覽 (鹿島縣)

工場名	所在地	創業年	製品名	主要機械製造所名 型・巾・錘數・臺數	原動力 馬力	使用人 男 女
江畑三次郎	鹿兒島市新屋敷町	大九	大島紬			一
菊藤隆吉		大九	大島紬			一
下入盛吉		同	同			一
兒玉勝左		大五	同			一
眞野善熊		同	同			一
原野シヲ		昭二	同			一
岡野シヲ		大七	同			一
鎌田政邦		大七	同			一
平原眞熊		大五	同			一
東郷安熊		大五	同			一
富山實秀	樋之口町	大三	大島紬正藍大島			一
河越慶藏		大四	大島紬正藍大島			一
里越右衛門		大五	同			一
富山ハル		同	同			一
和田ミサル		昭二	大島紬正藍大島			一
東郷敏サ		大五	大島紬、絹薩摩			一
東郷秋同		昭五	同			一
定武夫		大五	大島紬			一

F 七三六

各種機業工場一覽 (鹿島縣)

工場名	所在地	創業年	製品名	主要機械製造所名 型・巾・錘數・臺數	原動力 馬力	使用人 男 女
三井新七	鹿兒島市樋之口町	大四	大島紬正藍大島			一
中村重六		昭五	同			一
大河内妙		昭六	大島紬、絹薩摩			一
大野甚左衛門		大七	同			一
今村萬次		同	同			一
松元福松		大八	同			一
萩原タネ		大八	同			一
谷崎太郎		大八	同			一
永江任吾		同	同			一
原直右衛門		昭四	同			一
外山榮之助		昭六	大島紬、絹薩摩			一
村山清一郎		大五	同			一
石田權吉		同	同			一
久保吉秀		大八	同			一
前田重義		大八	同			一
川畑忠熊		大八	同			一
川上仙太郎		大八	同			一
中川翁太郎		同	同			一
萩原ナシ		昭二	同			一
東郷清一		大四	同			一
丸好道同	高麗町	大六	同			一

F 七三七

各種機業工場一覽 (鹿兒島縣)

川 常	優 鹿兒島市高麗町	大一	五	大
四 本新	熊 同	大	八	大
比 良勇	吉 同	大	七	同
山 下簡	治 同	大	一	同
九 田善	一 同	大	一	同
有 村次	吉 同	昭	四	同
福 滿太郎	助 同	大	一	同
田 中常	太郎 同	大	七	同
奧 村義	一 同	同	五	同
木ノ下	八 同	大	八	同
中 尾正	幹 同	大	七	同

◎鹿兒島縣大島紬同業組合

鹿兒島縣大島郡名瀬町金久五七八

所在地 大島郡一圓
 管轄區域 大島紬
 生産種目 大島紬
 組合員總數 六、九八七
 職工總數 男工 九六〇名 女工 一七、四四九名
 工場適用工場 一五五
 副組長 永野 孫七
 製造業 六、四〇四
 織物件買 一、四〇四
 原料糸商 二〇七
 染色業 三、八八九
 其他 一三四

壹ヶ年度生産高

絹織物 内地向

數量

三、三一〇、九三三反

額 三、三五二、五二四圓

工場名	所在地	臺數	人使用	工場名	所在地	臺數	人使用
松澤金次	大島郡名瀬町	五八	五八	有島辰雄	大島郡名瀬町	二一	二一
久保井光榮	同	五〇	五〇	淺川イチ	同	二一	二一
隆義心	同	四四	四四	森富	同	二〇	二〇
松元秀滿	同	四二	四二	久保井米	同	二〇	二〇
平田新伍	同	四〇	四〇	中島徳	同	二〇	二〇
岐島政太郎	同	三九	三九	山口市	同	二〇	二〇
有馬安之助	同	三七	三七	川口忠	同	二〇	二〇
陳内文作	同	三五	三五	前勇	同	一九	一九
萩原伊郎	同	三五	三五	田ジツ	同	一九	一九
有村治峯	同	三五	三五	國前	同	一八	一八
岡江忠其	同	三〇	三〇	井上	同	一八	一八
高田義光	同	二七	二七	師ノ	同	一八	一八
奧田豊一	同	二七	二七	野口	同	一八	一八
安藤住貞	同	二六	二六	松元	同	一七	一七
中江薩	同	二五	二五	鍋倉	同	一七	一七
中場ツルマ	同	二三	二三	阿多	同	一七	一七
島名常祐	同	二二	二二	重野秀	同	一六	一六

各種機業工場一覽 (鹿兒島縣)

元	川	肥	嘉	保	大	森	重	宮	豊	叶	山	政	大	奥	水	安	大	伊	德	泉
元	伊	後	納	於	野	謙	田	内	岡	常	野	高	窪	信	間	田	江	集	地	二
熊	伊	ア	ヒ	サ	ス	エ	ツ	ツ	ネ	リ	ル	雄	熊	子	ヨ	善	七	道	二	八
同	同	同	同	同	同	同	同	同	同	同	同	同	同	同	同	同	同	同	同	同
一六	一六	一六	一六	一六	一五	一五	一五	一四	一四	一四	一四	一四	一四	一四	一四	一三	一三	一三	一三	一三
一六	一六	一六	一六	一六	一五	一五	一五	一四	一四	一四	一四	一四	一四	一四	一四	一三	一三	一三	一三	一三
根	泉	赫	林	里	川	上	山	里	里	口	佐	口	田	田	田	田	田	田	田	野
藤	フ	ク	マ	熊	榮	於	米	雅	隆	豐	次	次	次	長	長	長	長	長	長	長
枝	ツ	ツ	ツ	榮	榮	榮	榮	榮	榮	榮	榮	榮	榮	榮	榮	榮	榮	榮	榮	榮
同	同	同	同	同	同	同	同	同	同	同	同	同	同	同	同	同	同	同	同	同
大	大	大	大	大	大	大	大	大	大	大	大	大	大	大	大	大	大	大	大	大
島	島	島	島	島	島	島	島	島	島	島	島	島	島	島	島	島	島	島	島	島
郡	郡	郡	郡	郡	郡	郡	郡	郡	郡	郡	郡	郡	郡	郡	郡	郡	郡	郡	郡	郡
名	名	名	名	名	名	名	名	名	名	名	名	名	名	名	名	名	名	名	名	名
瀨	瀨	瀨	瀨	瀨	瀨	瀨	瀨	瀨	瀨	瀨	瀨	瀨	瀨	瀨	瀨	瀨	瀨	瀨	瀨	瀨
町	町	町	町	町	町	町	町	町	町	町	町	町	町	町	町	町	町	町	町	町
一〇	一〇	一〇	一〇	一〇	一〇	一〇	一〇	一〇	一〇	一〇	一〇	一〇	一〇	一〇	一〇	一〇	一〇	一〇	一〇	一〇
一〇	一〇	一〇	一〇	一〇	一〇	一〇	一〇	一〇	一〇	一〇	一〇	一〇	一〇	一〇	一〇	一〇	一〇	一〇	一〇	一〇
西	久	久	保	久	久	久	久	久	久	久	久	久	久	久	久	久	久	久	久	久
同	同	同	同	同	同	同	同	同	同	同	同	同	同	同	同	同	同	同	同	同
一〇	一〇	一〇	一〇	一〇	一〇	一〇	一〇	一〇	一〇	一〇	一〇	一〇	一〇	一〇	一〇	一〇	一〇	一〇	一〇	一〇
一〇	一〇	一〇	一〇	一〇	一〇	一〇	一〇	一〇	一〇	一〇	一〇	一〇	一〇	一〇	一〇	一〇	一〇	一〇	一〇	一〇

藤	德	惠	有	井	安	井	安	奥	有	才	安	井	有	惠	德	藤
重	田	源	村	原	新	治	新	喜	田	龜	藤	原	村	源	田	重
一	一	一	一	一	一	一	一	一	一	一	一	一	一	一	一	一
大	大	大	大	大	大	大	大	大	大	大	大	大	大	大	大	大
島	島	島	島	島	島	島	島	島	島	島	島	島	島	島	島	島
郡	郡	郡	郡	郡	郡	郡	郡	郡	郡	郡	郡	郡	郡	郡	郡	郡
名	名	名	名	名	名	名	名	名	名	名	名	名	名	名	名	名
瀨	瀨	瀨	瀨	瀨	瀨	瀨	瀨	瀨	瀨	瀨	瀨	瀨	瀨	瀨	瀨	瀨
町	町	町	町	町	町	町	町	町	町	町	町	町	町	町	町	町
一〇	一〇	一〇	一〇	一〇	一〇	一〇	一〇	一〇	一〇	一〇	一〇	一〇	一〇	一〇	一〇	一〇
一〇	一〇	一〇	一〇	一〇	一〇	一〇	一〇	一〇	一〇	一〇	一〇	一〇	一〇	一〇	一〇	一〇
西	久	久	保	久	久	久	久	久	久	久	久	久	久	久	久	久
同	同	同	同	同	同	同	同	同	同	同	同	同	同	同	同	同
一〇	一〇	一〇	一〇	一〇	一〇	一〇	一〇	一〇	一〇	一〇	一〇	一〇	一〇	一〇	一〇	一〇
一〇	一〇	一〇	一〇	一〇	一〇	一〇	一〇	一〇	一〇	一〇	一〇	一〇	一〇	一〇	一〇	一〇

各種機業工場一覽 (鹿島島縣)

福山米賀同	福山岩熊同	光井則喜美同	茂田秀雄同	岩倉三輔同	茂田常喜美同	吉田博一七同	濱崎武彦同	芝田政一七同	吉田博一七同	幸岩德男同	鎮三秀男同	長田茂秀同	眞田義成同	藤田榮純同	藤井忠一德同	要玖米德同	福米定同	松井三同	菊地豊人同
					早町村小野津	同 木慈	同 薩川	同 實久村須古茂	同 實久村須古茂	同 實久村須古茂	同 實久村須古茂	同 實久村須古茂	同 實久村須古茂	同 實久村須古茂	同 實久村須古茂	同 實久村須古茂	同 實久村須古茂	同 實久村須古茂	同 實久村須古茂
一四	一六	一六	一六	一九	二一	一〇	一〇	一五	一八	一〇	一一	一二	一四	一四	一四	一五	一五	一六	一七
一四	一六	一六	一六	一九	二一	一〇	一〇	一五	一八	一〇	一一	一二	一四	一四	一四	一五	一五	一六	一七
有村神生同	向井豐同	谷山三吉同	岩田三重同	久保良同	富田益同	吉田本同	德田圭同	德田圭同	吉田常同	向井常同	福田積同	録直同	上善同	久林善同	櫻木貞同	壽福厚同	岩崎次同	宮本助同	光井則喜美同
二五	一〇	一六	一六	一六	一七	二六	二六	二七	二八	二八	三二	一八	二六	一四	一五	一一	一一	一二	一三
二五	一〇	一六	一六	一六	一七	二六	二六	二七	二八	二八	三二	一八	二六	一四	一五	一一	一一	一二	一三

大島紬質織商の部

原田政吉	富山フク	大山平六	奥山百八	谷川安太郎	竹之内商店代表者	馬場松造	中島照市	野口廣三	平熊吉郎	黒崎義助	安田善八	安田源義	前田久
大島郡名瀬町	大島郡名瀬町	大島郡名瀬町	大島郡名瀬町	大島郡名瀬町	大島郡名瀬町	大島郡名瀬町	大島郡名瀬町	大島郡名瀬町	大島郡名瀬町	大島郡名瀬町	大島郡名瀬町	大島郡名瀬町	大島郡名瀬町
所	所	所	所	所	所	所	所	所	所	所	所	所	所
松澤金次	前田武之助	福田傳五郎	小牧萬次郎	安樂仙祐	有島辰雄	陽島染	重信加吉	白石武馬	平尾喜平	肥郷千代	森喜美	關實芳	
大島郡名瀬町	大島郡名瀬町	大島郡名瀬町	大島郡名瀬町	大島郡名瀬町	大島郡名瀬町	大島郡名瀬町	大島郡名瀬町	大島郡名瀬町	大島郡名瀬町	大島郡名瀬町	大島郡名瀬町	大島郡名瀬町	
所	所	所	所	所	所	所	所	所	所	所	所	所	

大島紬原料經商の部

組合員氏名	住	所
大野重彦	大島郡名瀬町	
組合員氏名	住	所
大野重彦	大島郡名瀬町	

各種機業工場一覽 (鹿島島縣)

各種機業工場一覽 (長崎縣)

高 義 光	大島郡名瀨町	平 宮 義 清	大島郡名瀨町
谷 川 安 太郎	同	村 木 政 雄	同
名瀨 久保 井 米 榮	同	木 村 政 雄	同
長 岡 住 明	同	渡 邊 春 雄	同
永 江 明 夫	同	岩 倉 三 輔	同
格 平 榮 次 郎	同	左 野 隆	同
津 畑 才 市	同	里 野 安 院	同
柳 川 新 吉 市	同	伊 藤 政 績	同
河 野 信 吉 市	同	介 見 友 史	同
祖 父 江 末 吉 支 店 代 表 者	同	池 上 幸 愛	同
鯨 島 佐 見 政 吉 市	同	山 田 清 真	同
川 崎 秀 夫 吉 市	同	友 野 信 三	同
安 樂 仙 祐 夫 吉 市	同	藤 野 好 三	同
有 馬 八 次 郎 吉 市	同	田 中 積 造	同
前 久 次 郎 吉 市	同	穂 積 清 造	同

◎島原綿織物同業組合

所在地 長崎縣南高來郡島原町九〇四番地
 管轄區域 南高來郡一圓
 生産種目 綿織物

組合長 内藤 政夫 副組合長 吉田千代藏
 組合員總數 三〇〇 内譯 製造業 二五〇 問屋仲買 八 其他 四二
 織機臺數 二八〇臺 内譯 足踏機 小巾 二五〇臺 手織機 小巾 三〇臺
 壹々年度生産高 綿織物 内地向 數量 七〇、〇〇〇反 金額 七七、〇〇〇圓

◎琉球織物同業組合 (未回答)

所在地 沖繩縣那霸市天妃町一ノ一
 管轄區域 那霸市、首里市、島尻郡ノ中(真和志村、小祿村、豊見城村)
 生産種目 木綿紺紡、木綿紺紡、絹織物、絹綿交織、絹麻、桐板、交織、其他織物
 組合員總數 五、一六五 内譯 製造業 三、九九五 問屋仲買 二〇 染色業 二八
 職工數 男工 七〇名 女工 四、〇九五名 燃糸業 五〇 其他 一五
 工場法適用工場 二

織機臺數 四、一六五臺 内譯 力織機 小巾 四、一二二臺 足踏機 小巾 一六臺
 壹々年度生産高 絹織物 内地向 數量 一、三三三點 金額 六、七四四圓 交織物 内地向 數量 三、七二一點 金額 七、二六四圓
 雜織物 内地向 數量 五、六九四圓 金額 五、六九四圓 麻織物 内地向 數量 二〇點 金額 六圓

各種機業工場一覽 (沖繩縣)

各種機業工場一覽 (沖繩縣)

工場名	所在地	創業年	製品名	主要機械製造所名	原動力	使用人
川平朝傳	那覇市山下町	明四五	綿			男 二
秋山常磐	垣花町	明二三	綿			男 二
島袋昌清	同	明一二	綿			男 二
田仲康健	山下町	明二二	綿			男 一
安次真夫	同	明七八	綿			男 一
嘉平菊平	垣花町	明七	綿			男 一
平登根三郎	同	明一〇	綿			男 一
赤嶺榮記	同	明一五	綿			男 一
古城太郎	上茂町	明一〇	綿			男 一
名渡山太郎	久茂地町	明一八	綿			男 一
新里和光	同	明一五	綿			男 一
當眞マカト	高橋町	明一六	綿			男 一
山儀幸ル	同	明一五	絹			男 一
與儀幸ル	同	明一五	蕉麻、絹			男 一
外里政幸	同	明一七	蕉麻、絹			男 一
新城常行	同	明一七	蕉麻、絹			男 一
山田義保	同	明一五	蕉麻、絹			男 一
山田仁尊	同	明一三	蕉麻、絹			男 一
比嘉三郎	同	明二〇	蕉麻、絹			男 一
平敷兼仁	前島町	明三〇	蕉麻、絹			男 一
嘉平納真玉	同	明一〇	蕉麻、絹			男 一
親泊康善	同	明一八	綿			男 一
仲本ウシ	那覇市高橋町	明二〇	綿			男 一

各種機業工場一覽 (沖繩縣)

國吉ツル	同	明二二	同			男 一
親泊康英	同	同	同			男 一
安次岡マカト	同	明一五	同			男 一
我喜屋宗清	同	明二二	綿			男 一
高原元政	那覇市崇元寺町	明一三	綿			男 一
小祿共同染工場	同	明四	綿			男 一
照屋モウシ	同	明五	綿			男 一
高良忠輔	同	明八	綿			男 一
高良松	同	明一〇	綿			男 一
長嶺清	同	明六	綿			男 一
赤嶺オト	同	明一〇	綿			男 一
安次嶺幸基	同	同	綿			男 一
長嶺清盛	同	明一二	綿			男 一
金城賀信	島尻郡小祿村字高良	明一五	絹			男 一
山田ツル	同	明七	絹			男 一
比嘉仁尊	同	明一三	絹			男 一
平敷三郎	同	明二〇	絹			男 一
嘉平納真玉	前島町	明三〇	絹			男 一
親泊康善	同	明一八	綿			男 一
仲本ウシ	那覇市高橋町	明二〇	綿			男 一

嘉陽安	英那市崇元寺町	明一	綿	綿	蕉	麻
家島政	敏同	同	同	同	同	同
屋良朝	徳同	明一三	同	同	同	同
伊波ツル	同	明一〇	同	同	同	同
名護	朝同	明二八	同	同	同	同
伊豆見	カメ首里市池端町	明二二	同	同	同	同
仲宗根	盛同	明九	同	同	同	同
大島俊	雄同	明一〇	同	同	同	同
比嘉清	輝同	明一八	同	同	同	同
山口全	道同	明二〇	同	同	同	同

琉球久米島紬織物同業組合

所在地 沖繩縣島尻郡具志川村字嘉平畑七三

管轄區域 島尻郡仲里村一圓、具志川村一圓

生産種目 絹織物

組合員總數 比嘉文貞 副組長 糸數寶吉 國吉朝助

一、四三八 内譯 製造業 一、四二九 問屋仲買 九

寄ヶ年度生産高 絹織物 内地向 數量 一〇、〇二四反 金額 四七、五七五圓

備考

一、製品ハ凡テ家内工業トシテノ副業品ナリ

一、採算難ニ加ヘテ農村救済施設事業ニ關サレ組合員ノ約六割ハ休機状態ナリ

沖繩縣宮古郡織物同業組合

所在地 沖繩縣宮古郡平良町字西里三番地

管轄區域 沖繩縣宮古郡一圓

生産種目 宮古上布

組合員總數 盛島明長 副組合長 仲宗根惠茂

九、五九九 内譯 製造業 四、五六〇 問屋仲買 一一 撚糸業 五、〇二八

職工數 男工 二四八名 女工 四、三一二名

織機臺數 四、五六〇臺(手織機)

寄ヶ年度生産高 麻織物 内地向 數量 一〇、六七三反 金額 三二〇、一九〇圓

沖繩縣織物同業組合

所在地 沖繩縣宮古郡平良町字西里三番地

管轄區域 沖繩縣宮古郡一圓

生産種目 宮古上布

組合員總數 盛島明長 副組合長 譜久村寛勝

九、六六七 内譯 製造業 四、五八六 問屋仲買 一三 整理業 三五 撚糸業 五、〇三三

職工數 男工 二五〇名 女工 四、三三六名

織機臺數 四、五八六臺 手織機小巾ノミ

寄ヶ年度生産高 麻織物 内地向 數量 八、九九五反 金額 二五四、九七〇圓

各種機業工場一覽 (沖繩縣)

◎備考 組合員ハ凡テ家内小工業家ナリ

◎琉球南風原織物組合

所在地 沖繩縣島尻郡南風原村
 管轄區域 南風原村一圓
 生産種目 絹織物、綿織物、絹綿交織物、絹麻及綿麻交織物
 組合員總數 仲本龜五郎 副組長 金森市六
 職工數 六三二 內譯 製造業 一二〇 問屋仲買 一五〇
 工場法適用工場 男工 一〇名 女工 三七三名 整理業 四五〇 其他 五九〇
 織機臺數 一 力織機 小巾 一〇臺 篋編成機 一臺 手織機 小巾 五五七臺
 五七六臺 內譯 其他 綜統製作機 一臺 其ノ他 五臺

壹ヶ年度生産高
 絹織物 内地向 數量 一、一九六反 金額 二、九二〇圓
 綿織物 内地向 數量 二、九二〇反 金額 三、七六八圓
 雜織物 内地向 數量 二、九二〇反 金額 三、七六八圓

◎八重山織物組合

所在地 沖繩縣八重山郡石垣町
 管轄區域 沖繩縣八重山郡一圓
 生産種目 細上布、交織布、シルケツト布
 組合員總數 松本嘉正 副組合長 坂田安次郎
 職工數 九五八 內譯 製造業 二〇〇 問屋仲買 四 整理業 五 其他 七四九

職工數 男工 五〇名 女工 一五〇名 合計 二〇〇名
 織機臺數 二〇〇臺 (廣巾手織機)

壹ヶ年度生産高
 綿織物 内地向 數量 三、〇六五反 金額 三、六八八圓
 麻織物 内地向 數量 三、〇六五反 金額 三、六八八圓
 合 計 内地向 數量 三、〇六五反 金額 三、六八八圓

◎京城織物同業組合

所在地 京城府長沙洞八三番地 電話 光化門一三二八番
 管轄區域 京城府一圓及高陽郡一部
 生産種目 織物及織組類
 組合員總數 金徳昌 副組合長 金仁鎬
 職工數 六三 內譯 製造業 三一 加工業 三二
 男工 二五一名 女工 三三〇名

織機臺數 五一四臺 內譯 力織機 小巾 一九二臺 足踏機 小巾 四九四臺 手織機 大巾 七五臺
 壹ヶ年度生産高
 絹織物 内地向 數量 九、〇四八反 金額 一〇、八三三圓
 雜織物 内地向 數量 四、六三三反 金額 五、八六六圓
 麻織物 内地向 數量 四、六三三反 金額 五、八六六圓
 麻綿交織物 内地向 數量 三、七五五反 金額 四、五〇七圓
 合計 内地向 數量 二二、〇七〇反 金額 二七、〇七二圓

工場名	所在地	創業年	製品名	主要機械製造所名	原動力種類	使用人
大昌織物株式会社	京城府冷洞七	大二三	鮮人向絹織物	津田半木 三〇、壽織 五〇	馬力	男一 女一

各種機業工場一覽 (朝鮮)

朝鮮 絹織株式會社	京城府崇仁洞七八	大一二	鮮人向絹織物	津田半木	五〇	電七、五	七	六〇
東洋染織株式會社	長沙洞八〇	大九	小巾綿布其他	豊田小巾	三七、	須山小巾	二三	同七、五
京城製織所	黃金町五ノ一三三	昭三	鮮人向絹織物	松山大巾	三〇	同	五	
世昌機業社	昌信洞一九一	大一二	鮮人向絹織物	豊田小巾	一二	同	二	
富一社	義州通一ノ一三七	昭二	鮮人向綿麻織物	同大巾	一七	同	三	
德國洋行部織物部	光熙町一ノ一五三	昭三	鮮人向麻織物	同小巾	三六	同	〇	

◎榮州郡機業組合

榮州郡榮州面榮州里

管轄區域	榮州面一圓	生產種目	絹布、麻布、綿布、雜織物	組合員總數	金圭 年	理事	福田俊雄
職工總數	女工 二、二三八〇	織機臺數	二、二七四臺	手織機	小巾 七九臺	在來機	小巾 二、一九五臺
壹々年度生產高	絹織物 朝鮮向 數量 二四、九一八反	雜織物 朝鮮向 數量 五、五八四反	合計 朝鮮向 金額 二〇、六九圓	麻織物 朝鮮向 數量 一、五二九反	麻織物 朝鮮向 金額 一、五七圓	合計 內地向 數量 一、三九〇反	合計 內地向 金額 一、三九〇圓

◎居昌織物生產組合

慶尙南道居昌郡居昌面下洞

管轄區域	居昌郡一圓	生產種目	紡績麻布、絹布	組合員總數	黃潤東	理事	野口清藏
職工總數	男工 二名	工場法適用工場	一	織機臺數	一〇臺	內譯	足踏機 小巾 八臺
壹々年度生產高	絹織物 內地向 數量 二、七八〇反	麻織物 內地向 數量 一、一七〇〇反	合計 內地向 金額 一、三九〇圓	合計 內地向 金額 一、三九〇圓			

◎孟山郡機業組合

朝鮮平安南道孟山郡孟山面水昌里

管轄區域	孟山郡一圓	生產種目	麻布、絹布、綿布、絹麻交織	組合員總數	金光一	幹事	鹽谷開市
織機臺數	四、九二九 (製造業)	內譯	足踏機 小巾 四八七臺	其他	小巾 四、六一二臺		
壹々年度生產高	絹織物 朝鮮向 數量 二六、三〇四反	麻織物 朝鮮向 金額 二五、六〇二圓	合計 內地向 金額 一、三九〇圓	合計 內地向 金額 一、三九〇圓			

全國各種織物同業工業組合 (朝鮮)

◎順川產業組合

所在地 朝鮮平安南道順川邑內
 管轄區域 順川郡一圓
 生產種目 明袖、充羅、春紗、斑納、生袖
 組合員總數 金 化 俊 副組合長 三森恒夫
 織機臺數 一、六二〇 內譯 製造業 一、三五〇 其他 二七〇

手織機 二〇臺
 絹織物 內地向 數量 三〇,〇〇〇反 金額 六〇,〇〇〇圓
 綿織物 內地向 數量 六〇,〇〇〇反 金額 三〇,〇〇〇圓
 絹綿交織物 內地向 數量 五,〇〇〇圓 金額 三,〇〇〇圓

雜織物 內地向 數量 四〇,〇〇〇反 金額 二〇,〇〇〇圓
 合計 內地向 數量 一三〇,〇〇〇反 金額 六〇,〇〇〇圓

◎義城郡機業組合

所在地 朝鮮慶尙北道義城郡義城面義城邑
 管轄區域 義城郡一圓
 生產種目 麻布、紡績麻布、綿布、絹布
 組合員總數 權 重 煥 副組合長 樺島憲一
 工場法適用工場 一二、〇〇〇 (製造業)
 織機臺數 一三
 壹ヶ年度生產高 二六五臺 內譯 足踏機 小巾 一〇臺 手織機 小巾 二五五臺

絹織物 內地向 數量 三、五二五反 金額 七、〇五〇圓
 雜織物 內地向 數量 四、四八八反 金額 八、九七六圓
 合計 內地向 數量 八〇、六七七反 金額 一〇二、〇二六圓

綿織物 內地向 數量 五、五三〇反 金額 一〇、六一〇圓
 麻織物 內地向 數量 二、六三〇反 金額 五、二七〇圓

◎瑞興郡機業組合

所在地 黃海道瑞興郡瑞興面明義里 電話 二〇番
 管轄區域 組合所在地附近五ヶ面 (瑞興、禾回、東部、龍坪、木甘)
 生產種目 各種織物
 組合員總數 呂 求 鉉 副組合長 張 大 翼 理事 坂 川 英 毅
 職工數 一、五三〇 (製造業)
 工場法適用工場 男工 三名 女工 一〇〇名
 織機臺數 一工場 九五 內譯 足踏機 大巾一臺 小巾三五臺 手織機 大巾二臺 小巾五七臺

絹織物 內地向 數量 五、〇〇〇反 金額 一〇、〇〇〇圓
 麻織物 內地向 數量 三、〇〇〇反 金額 六、〇〇〇圓
 合計 內地向 數量 八、〇〇〇反 金額 一六、〇〇〇圓

綿織物 內地向 數量 三、〇〇〇反 金額 六、〇〇〇圓
 絹綿交織物 內地向 數量 二、〇〇〇反 金額 四、〇〇〇圓

毛織物 內地向 數量 一、〇〇〇反 金額 二、〇〇〇圓
 人絹織物 (交機共) 內地向 數量 一、〇〇〇反 金額 二、〇〇〇圓

◎淮陽郡麻布生產組合

所在地 朝鮮江原道淮陽郡淮陽面邑內里 電話 五番
 管轄區域 淮陽郡一圓
 生產種目 麻布、春布
 組合員總數 張 永 翰 副組合長 村 松 義 友
 織機臺數 四、〇〇〇 (製造業)
 手織機 小巾 二〇臺 準備器 一臺

全國各種織物同業工業組合 (朝鮮) F 七五五

全國各種織物同業工業組合 (朝鮮)

壹ヶ年度生産高 麻織物 朝鮮向 數量 三五、〇〇〇反 金額 五二、五〇〇圓

◎貴泉里機原購買生産組合

所 在 地 朝鮮平安南道順川郡新倉面貴泉里

管轄區域 貴泉里

生産種目 明納、充羅

組合員總數 趙斗柄 副組合長 趙學律

工場法適用工場 三三(製造業)

織機臺數 一工場

壹ヶ年度生産高 三三臺(手織機 大巾)

絹織物 朝鮮向 數量 一、三〇〇圓 金額 一、八〇〇圓

縮織物 朝鮮向 數量 一〇〇圓 金額 四〇〇圓

◎井邑産業組合

所 在 地 全羅北道井州邑市基里

管轄區域 井邑郡一圓

生産種目 苧麻、苧布

組合員總數 趙東敏 理事 福田嘉一

職工總數 一、六五〇(製造業)

織機臺數 男工 一五〇名 女工 四、九七〇名

壹ヶ年度生産高 手織機 小巾 五、〇〇〇臺

麻織物 內地向 數量 四一、五〇〇圓 金額 四五、〇〇〇圓

◎新興産業組合

所 在 地 咸鏡南道新興郡東古川面興京里

管轄區域 新興郡一圓

生産種目 明納、春紗、麻布、紡績麻布、洋服地

組合員總數 全林鳳 理事 康世鎮

織機臺數 一九臺

壹ヶ年度生産高 絹織物 內地向 數量 五〇〇圓 金額 二、五〇〇圓

手織機 大巾 一臺 小巾 一六臺

麻織物 內地向 數量 二二、〇〇〇圓 金額 九二、〇〇〇圓

◎其他ノ組合一覽

組合員	所在地	製品名	組合員	所在地	製品名
京城毛物同業組合	京城府	毛織物	慶尙北道安東郡安東面	大麻毛布	
江華織物花莖組合	京城道江華郡河帖面新鳳里	江華苧布	慶尙南道山淸郡丹城面江棲	絹布	
高敞郡苧布組合	全羅北道高敞郡高敞面校府	苧布	昌寧郡靈山面校洞	絹布大麻布	
光州機業組合	全羅南道光州郡光州面	羽二重、絹、縮、綿	同	綿布	
高興綿布組合	同 高興郡高興面	縮、綿、絹	慶尙南道昌寧郡高岩面	綿布	
熙川機業組合	平安北道熙川郡熙川面邑上	縮、綿、絹	平安南道成川郡通川面南源	綿布	
長津郡機業組合	咸鏡南道長津郡內面邑上里	大麻布	咸鏡南道安邊郡文山面錦里	明納布	
同福麻布改良組合	全羅南道和順郡同福面	大麻布	咸鏡北道明川郡下加面花臺	大麻布	
			平安北道新義州		

全國各種織物同業工業組合 (朝鮮)

全國各種織物同業工業組合 (臺灣)

F 七五八

◎臺灣機業一覽

(本島ニハ同業組合ナシ)

生産種目 綿織物(白木綿)麻織物(苧麻布 黃麻布)人絹織物、鳳梨布及芭蕉布、タオル、脚白及帯汗

機業工場數

製造業 一九

染色業 二四

合計 一、〇五七名

職工數

男工 二八三名

女工 七七四名

合計 一、〇七一名

織機臺數

七織機(大巾 一六二臺 小巾 六八七臺)

足踏機 小巾 一七一臺

合計 一、〇七一臺

壹ヶ年度生産高

麻織物(苧麻布)	臺灣向	數量	一六、五七〇碼	金額	八、三三三圓
麻織物(黃麻布)	臺灣向	數量	一、九〇七六袋	金額	三、六八三圓
人絹織物	臺灣向	數量	八、三三三圓	金額	四、三三三圓
雜織物(鳳梨布)	臺灣向	數量	一、〇七一名	金額	七、三三三圓
雜織物(芭蕉布)	臺灣向	數量	一、〇七一名	金額	七、三三三圓
雜織物(脚白)	臺灣向	數量	一、〇七一名	金額	七、三三三圓
雜織物(帯)	臺灣向	數量	一、〇七一名	金額	七、三三三圓

◎備考 製造業及職工數ハ當時五人以上ノ職工ヲ有スルカ或ハ動力使用ノ織物工場ノミヲ記載セリ、生産高ハ一般家庭ヲモ含
有モルモノナリ、染色業ハ一工場ノ職工數五六名宛男工ニシテ全部ニテ一三五人トス
本島ニハ同業組合ナシ、本表ハ臺灣總督府殖産局商工課調査ニ依ル



シヤツ
ツヤ
ツ
ル
管
キ
ス
テ
ツ



創業明治十七年

福井市上尾下一町五

玉村ヤシツルト製所 資合會社

工場 福井縣工業試驗場
電話 一八五〇・二八五八番

玉村シャツトル製作所

並 一七

特許 緋染機械
特許 粘液用ポンプ
フレキシブルシャフトマシン
製作

大阪市此花區上福島南二丁目一三二番地

合資會社 **三和工業所**

電話福島二四一七番

S.W.K

静音ギヤ
バルブ、コック
パッキン
代理販賣

於東京及京都大博覽會
優長國產賞牌受領



上條ゴム車

商標 (優良國産品鑑査合格)

本品の構造簡易にして、而も比較的大なる荷重と長期の使用に耐へ技術上優秀且つ現今斯界に於ける重要な發明なり

官衙、鐵道各驛各地郵便局、專賣局各紡績會社工場、倉庫等の諸種の運搬車に應用せられ、其の運轉最も滑らかにして板間、混泥土リノリウム等を損傷する憂なく重量の載架に堪へ、損音響激動を感ずる事無く使用耐久大なりと賞讃を博しつゝあり

御注意 偽物あり御求の節は上條ゴム車と御指定の上商標御注意願上候



- 種類數十種
- ▽諸建具用
- ▽諸器具用
- ▽運搬車用
- 説明書送呈

特許上條ゴム車製造元

東京市神田區松枝町一番地

上條商店

電話福元五七八九番 振替東京八〇九二番

上條商店

並 一九

木地金箄製作所

…金 箄 …

織物の品位向上には
金箄の選擇が肝要です！

品質冠絶

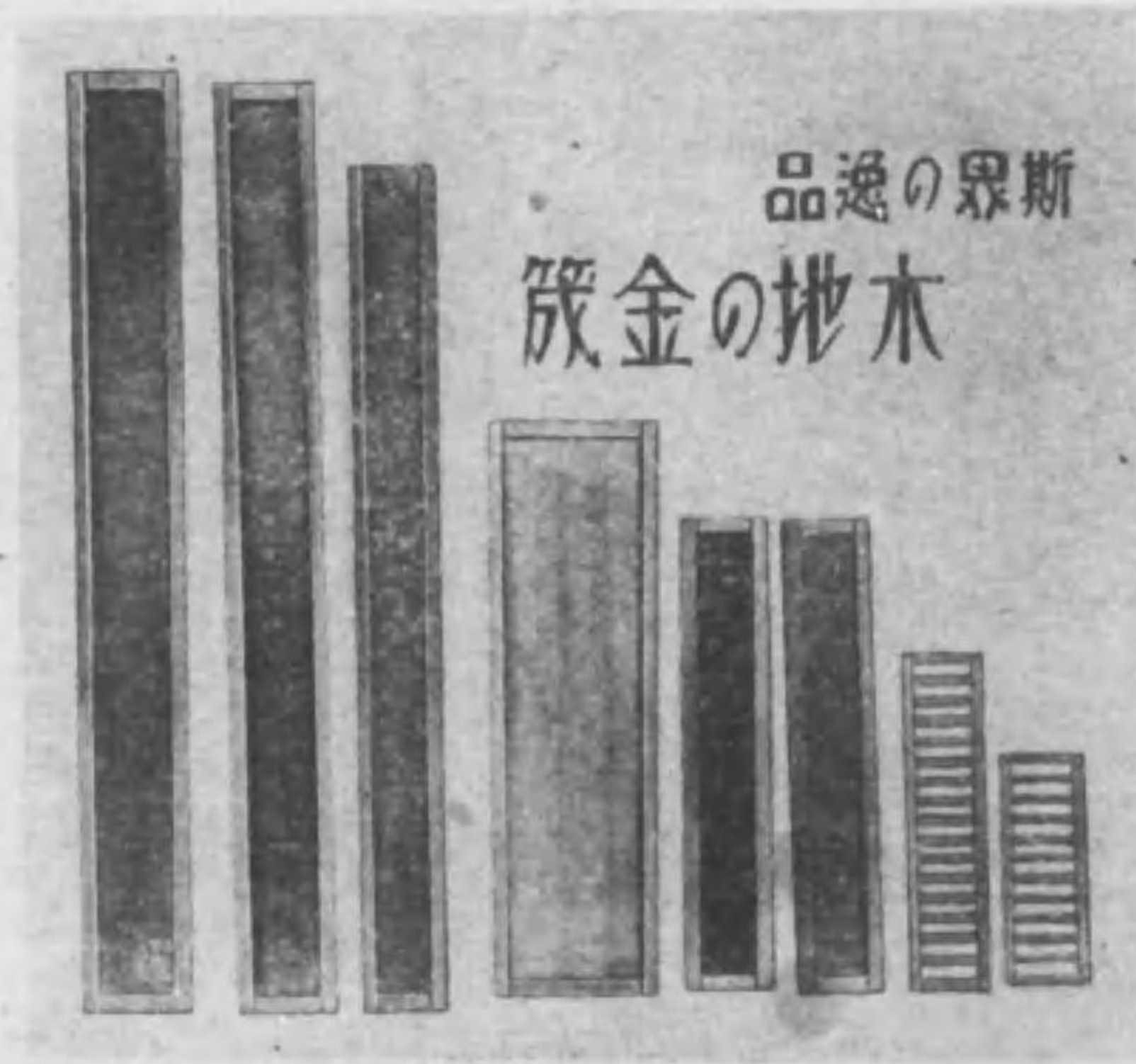

原料精撰

弊所は佛國製高級金箄編成機を設備し、精密正確なる製品を提供す

藤原式ブルドック印ワイヤーヘルド
石川縣特約店

木地金箄製作所

金澤市松ヶ枝町
電話四〇六一番・振替金澤三五七三番
支店……能登良川驛前

並
二一

名古屋木管工場

紡績用
紡績用
絹糸用
フアイバー

各種木管製造



名古屋木管工場

名古屋市中區正木町四三一番地

電話 南 三 七 七 六 番

電信 略 語 (ナモ)

並
二〇

FLYER & PRESSER

各種

フライヤー・プレッサー

専門

フライヤー修繕並にロングリフト用に改造

猶所要に依り御一報次第遠近に拘らず弊
所員を直ちに参上せしめ御相談に可應候

名古屋市南區八熊町仲街道二六五六

鈴木紡機製作所

電話南五七三九番

人絹及綿織機
並各種附屬品

製造販賣

岩間商店

名古屋市中西區西日置町山王二八

電話西三二七七番

振替 〇〇〇〇 一三七五一番

工場 名古屋市中西區西日置町山王一八

絹、毛、各紡績用・延展革
撚革割革調帶革・各種パツキング
紡織並諸機械附屬革具一式



會社資 **横濱帶革製造所**

横濱市神奈川區西平沼町二丁目十三番地

電話長者町局三七四一番



BLOWERS, EXHAUSTERS & FANS
OSAKA BLOWER Mfg. CO.

換氣・煖房・冷房鑄造用

生産能率ノ向上ハ本機ノ使用ニ依ツテ得ラル

耐酸用排風機及ビ一般各種
排風機・送風機・設計製作専門

型錄贈呈

大阪送風機製作所

大阪市浪速區芦原町一七七 電標川三七〇一



最新服部式特許改良輕便輪具式撚糸機

HATTORI **HY** SHIKI

RING DOUBLING FRAME
第 百 五 十 號

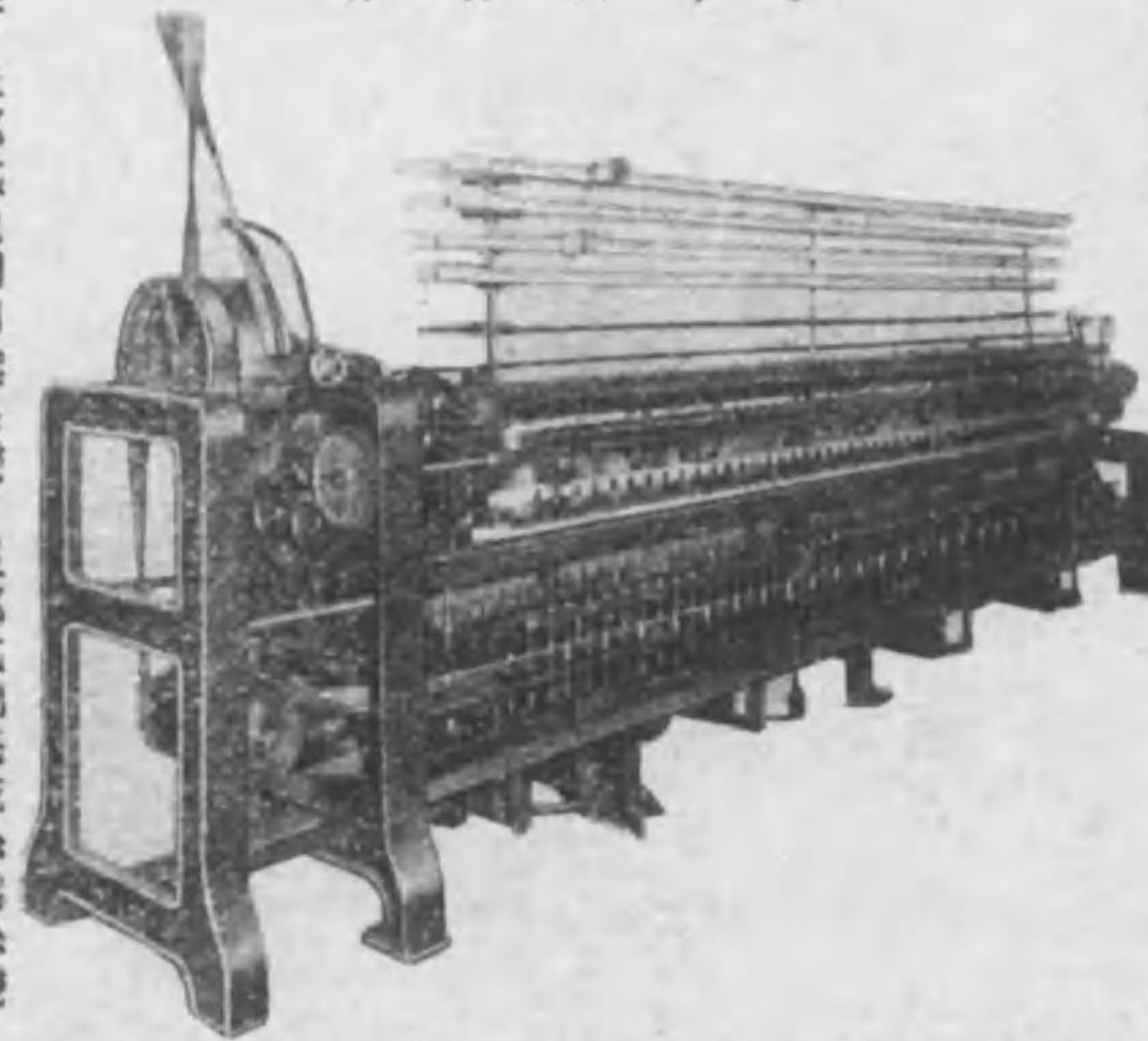

フアンシーヤン
意匠輪具式撚糸機
帝人會社納入

リング、スレッド、
カーラ等

(最新研究品、絹コート見本進呈)
地、絹服地、F料撚糸

特許 服部式漁網用撚糸機
服部式人絹用撚糸機
服部式絹糸撚糸機
服部式縮毛麻系撚糸機
服部式各種紡織用品一式

多年ノ經驗ヲ以テ時勢ニ適應セル最モ優良ナル機械ヲ
最モ低廉ニ供給スル。尙且ツ從來ノ輪具式トハ改良ノ
點ヲ異ニシ各地工場、會社、試驗場ニテ實地使用ノ結
果斷然優秀機ナルコトノ實證アリ。

GIFUKEN KASAMATSU

岐阜市外笠町 (岐阜驛南一里)

指芳合名特許輪具撚糸機製作場

電話笠松局十四番 振替名古屋五三一二番

主任 服部 芳松 營業部 服部 道雄
工作部 服部 芝夫・尾時 三郎・山田 定一
田中 慶一・長尾 俊春

指芳合名特許輪具撚糸機製作場

並 二七

田中澱粉製造所

並 二六

目 品 業 營

生 黃、白、デキストリン
ブリユヴルスターチ
ブリチツシユゴム

麩 コーンスターチ
片 栗 粉
其他紡織用捺染用
染色用糊料

製 造
販 賣



田中澱粉製造所

營業所

大阪市東區南本町壹丁目二五

電話 船場四六六五番

本店及工場

京都市伏見區等安町

電話 伏見七三七番
振替 大阪八五七九二番

第二工場

京都市伏見區黑茶屋町

新品中古品



永岡商店

主要取扱品

絹、毛、麻、綿屑物整理機械
製綿、脱脂綿、絹綿製造機械
石綿、紡毛、屑綿紡績機械
其他纖維工業用機械設計製作

大阪市西區松島町二丁目

特長電話西三四三〇番
振替穴阪四二〇〇〇番

工場 大正區千島濱通二丁目
電話櫻川一三〇二番

S C B

チェーン・ローラー・ベアリング

國産！

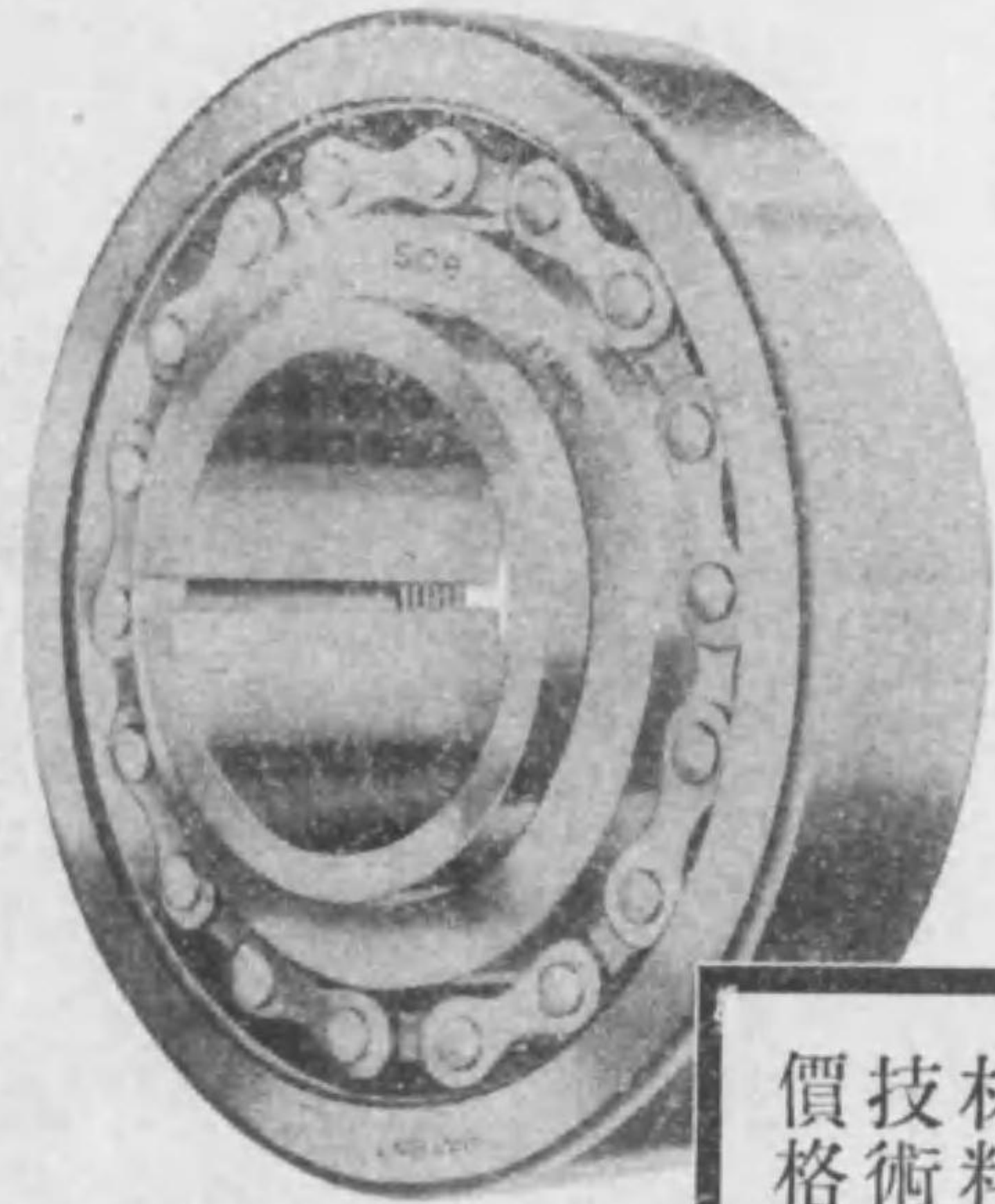

動力の節約
能率の増進
材料の嚴撰
技術の精巧
價格の低廉

型錄進呈

旭製作所

大阪市東淀川區本庄川崎町二丁目二九
電話北(36)4932

紡織諸機械
並附屬品
新古織機
工業用品其他

製作販賣



奥本機料商店

奈良縣郡山町
電話二五二番
振替大阪六二六七八番
電略(才)又八(才ク)

紡織機械及附屬品

直輸出入商



勝田商店

大阪市西區江戸堀北通五丁目三三
電話土佐堀二三九六番

岡野正商店

精紡用各種

スピンドルテープ

製造所 藤原テープ製造所

岡山縣琴浦町
電話田ノ口一三五番

紡織製綿機械並ニ用品商

總代理店 岡野正商店

大阪市西區南堀江通五
電話櫻川三五九八番

綿花及ビ紡織用品商

中京代理店 木山商店

名古屋市東區研屋町二
電話東三〇〇六六七番

並 三二

東洋工作所

人造絹絲用機械

東洋式自在繰絲機械

東洋式再繰機

花筵自動織機

一般精密機械



東洋工作所

大阪市東淀川区野中南通三丁目
電話北六五七二番

並 三三

フライヤー 及プレッサー 専門製作

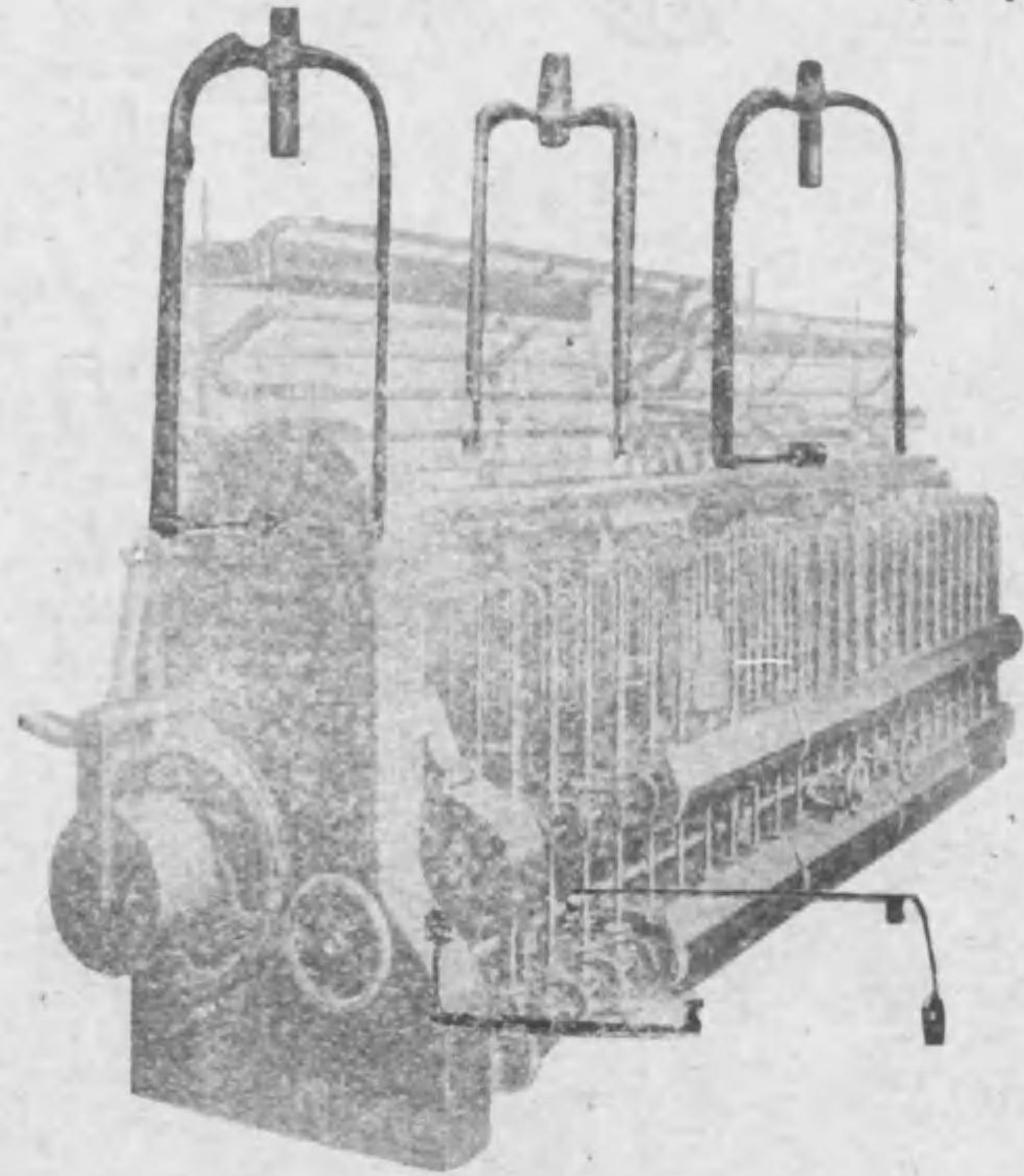

並ニフライヤー修繕及ビ改造

創業明治三十九年

香川縣坂出町驛前通り

宮井鐵工所

電話 園二三六番
振替 大阪三三二一八番

紡織用木工一式製作

弊所製品ノ一部

心棒ノ長サ	12 呎 6 吋 1/4
同 徑	4 吋
木部ノ長サ	8 呎 3 吋
同 徑	2 4 吋



營業種目

各式レース、リースロツト
ヘルドステープ、認棒
アンダークリヤラ、クロスローラー
ボツクスバツク、リードキヤツプ
サイドレバー、各種ステツキ
其他紡織用木工品一式

大阪市此花區今開町一丁目一八

藤澤木工製作所

電話 土佐堀七二九七番

各種ピツカー専門製作

織機用各種革具類一切



巴ピツカー製作所

所主 芝 庫 三

大阪市住吉区平野大通

電話平野四一九番

紡織用諸機械及紡織用品

販 賣

サイジニングネル製織

吉 吉 森 機 料 店

岸和田市本町

電話二〇九番

振替大阪二六九一八番

紡織用各種木管製作

林木管製造所

弊工場儀舊臘下記に
新工場竣成と共に移
轉營業仕居り候

大阪市旭區内代町九二番地
電話 東 六 二 六 五 番

綿糸、絹糸、瓦斯糸
絹綿布製造販賣



富士瓦斯紡績株式會社

本社 東京市日本橋區兜町二丁目四七番地
大阪出張所 大阪市北區中之島二丁目
名古屋出張所 名古屋市西區下園町四丁目

學校誌

全國紡織關係學校並試驗場一覽

G

專 賣 特 許

佐藤式蒸汽煮炊釜

蒸汽壓力ノ高低ヲ加減シ送
汽面限定ヲ自在ナラシムル

不斷ノ研究ト二十數年來ノ實
地製作ノ經驗ニ依リ生レタル

佐藤鐵工所營業所

理想的蒸汽煮炊釜

新製品御案内
從來ノ二重釜ニ比シ据付
面積ヲ極度ニ縮少セル
艦船型廻轉式裝置蒸汽釜

改良ノ要點



(カタログ進呈)

營業案内

特許佐藤式蒸汽煮炊釜・特許佐藤式電氣煮炊釜・佐藤式艦船型廻
轉裝置蒸汽釜・佐藤式蒸汽湯沸器・佐藤式蒸汽食器消毒器・佐藤
式蒸汽寢具消毒器・佐藤式各種魚燒器・佐藤式野菜調理機・料理
用ストーブ各種其他大小炊事設計請頁並ニ木工器具一式製作販賣

佐藤鐵工所營業所

東京市城東區龜戶町七丁目十五番地
電話墨田三五〇二番
本店及鐵工所 東京市城東區龜戶町七丁目十六番地
鑄造部 東京市城東區大島町六丁目六一八番地

並
四〇

紡織用各種木管製造

并ニ修理一式



尼崎木管製作所

尼崎市西本町北通三丁目八一

電話 尼崎八一番

電略「アモ」

全國紡織關係學校並試驗場一覽

大學及高等工業學校之部

◎九州帝國大學工學部

福岡縣箱崎町 電話 二七〇一

機械工學科ニ於テ紡織機械ノ講義アリ

教授 奧村省三

◎東京工業大學

東京市目黒區大岡山 電話 五九〇〇

教授 奧村省三

高輪四五〇 五五四〇 七七六六

自七八九〇至七八九二

荏原二四二六 大學長 中村幸之助

紡織學科

紡織學、織物仕上學、纖維工學實驗、織物仕上學大意、

卒業計畫及論文 主任 教授 齋藤俊

紡織原料學、機械構造學、紡織大意、纖維工學實驗、卒

業計畫及論文 教授 榑橋啓三

紡織原料學、紡績學、纖維工學實驗、紡織大意 助收授 大住吾八

織物構造學、機械構造學、織物分解學、纖維工學實驗、

紡績實習 助收授 太田勤治

編組學、織物構造學、織物分解學、纖維工學實驗

全國紡織關係學校並試驗場一覽

助教 中原 虎男

講義 化學、纖維工學實驗

紡織原料學、微生物、紡織纖維

紡績學 同 講師 祖父江

同 同 渡邊

同 同 佐竹

同 同 鈴木

同 同 山清

同 同 宮下

同 同 大野

同 同 田中

同 同 丸澤

同 同 常

同 同 哉

同 同 松村

同 同 野清

同 同 久

同 同 晉

同 同 久

同 同 久

同 同 久

同 同 久

同 同 久

同 同 久

同 同 久

同 同 久

全國紡織關係學校並試驗場一覽

Table with columns for equipment (e.g., コップ、チーズ、ワインダー), manufacturer/location (e.g., 獨シユラホースト), and quantity (e.g., 一臺). Includes various textile machinery like spinning, weaving, and finishing equipment.

G 四

全國紡織關係學校並試驗場一覽

Table with columns for equipment (e.g., セリメーター, エレクトリックホト), manufacturer/location (e.g., 島津製), and quantity (e.g., 一臺). Includes laboratory and testing equipment for textile materials.

G 五

全國紡織關係學校並試驗場一覽

Table listing textile schools and testing grounds with columns for school names, locations, and equipment. Includes schools like 獨逸原, 獨逸山, 獨逸地, etc.

◎米澤高等工業學校

Table listing equipment and facilities for the Yonezawa Higher Industrial School, including items like スピンドル, プレッツス, and various spinning machines.

◎桐生高等工業學校

Table listing equipment and facilities for the Kiryu Higher Industrial School, including items like フラットアパレート, 高壓精練釜, and various textile machinery.

◎福井高等工業學校

Table listing equipment and facilities for the Fukui Higher Industrial School, including items like 紡織化學, 應用化學, and various textile machinery.

全國紡織關係學校並試驗場一覽

全國紡織關係學校並試驗場一覽

Table listing textile machinery and facilities. Columns include: 色 (Color), 紡織工場 (Textile Mill), 助教授 (Assistant Professor), 田 (Field), 川 (River), 次 (Order), 助 (Assistant). Rows list various machinery types like 'ホッパ、ベールブレイカー' and '自動フラット、グラインダー'.

全國紡織關係學校並試驗場一覽

Table listing textile machinery and facilities. Columns include: 同 (Same), 獨 (Solo), 獨ハルトマン (Solo Hartmann), 獨ハルトマン (Solo Hartmann), 獨ハルトマン (Solo Hartmann), 獨ハルトマン (Solo Hartmann), 獨ハルトマン (Solo Hartmann). Rows list machinery like 'キヤリコ織機' and 'ギンガム力織機'.

Table listing textile machinery and facilities. Columns include: 同 (Same), 獨 (Solo), 獨ハルトマン (Solo Hartmann), 獨ハルトマン (Solo Hartmann), 獨ハルトマン (Solo Hartmann), 獨ハルトマン (Solo Hartmann), 獨ハルトマン (Solo Hartmann). Rows list machinery like 'リール、ベンドリング、プレス' and 'ローラー、カレンダリング、マシン'.

Table listing textile machinery and facilities. Columns include: 同 (Same), 獨 (Solo), 獨ハルトマン (Solo Hartmann), 獨ハルトマン (Solo Hartmann), 獨ハルトマン (Solo Hartmann), 獨ハルトマン (Solo Hartmann), 獨ハルトマン (Solo Hartmann). Rows list machinery like '趾カガリ機', '自動口ゴム編機', and 'B5式自動編機'.

全國紡織關係學校並試驗場一覽

Table listing various textile schools and their facilities. Columns include school names (e.g., 仙臺高等工業學校, 廣島高等工業學校), locations, and equipment like spinning machines (紡績各論, 實習) and washing machines (洗濯機).

Table listing textile schools and their facilities. Columns include school names (e.g., 神戶高等工業學校, 濱松高等工業學校, 上田蠶糸専門學校), locations, and equipment like spinning machines (紡績各論, 實習) and washing machines (洗濯機).

Table listing textile schools and their facilities. Columns include school names (e.g., 明治専門學校), locations, and equipment like spinning machines (紡績各論, 實習) and washing machines (洗濯機).

Table listing textile schools and their facilities. Columns include school names (e.g., 京城高等工業學校), locations, and equipment like spinning machines (紡績各論, 實習) and washing machines (洗濯機).

帝國紡織關係學校並試驗場一覽

全國紡織關係學校並試驗場一覽

Table listing various textile machinery and equipment such as '電動機', '試機', '川北式電動機', 'ブルームボベリ社', etc., with associated technical details and counts.

◎奈良縣立御所工業學校

Table for Nara Prefectural Goshosho Industrial School, listing subjects like '染織科', '紡績學', '化學', and faculty members like '校長 金子常治'.

◎愛知縣工業學校

Table for Aichi Prefectural Industrial School, listing subjects like '染織科', '紡績學', and faculty members like '校長 山口長十郎'.

◎愛知縣起工業學校

Table for Aichi Prefectural Industrial School (Rising), listing subjects like '紡織科', '染織科', and faculty members like '校長 吉光'.

◎岐阜縣第一工業學校

Table for Gifu Prefectural No. 1 Industrial School, listing subjects like '紡織科', '染織科', and faculty members like '校長 桑田重博'.

◎濱松工業學校

Table for Hamamatsu Industrial School, listing subjects like '紡織科', '染織科', and faculty members like '校長 山本又六'.

全國紡織關係學校並試驗場一覽

Table listing various textile machinery and equipment such as '坂本式自動織機', 'ハツターズ力織機', '豊田式力織機', etc., with associated technical details and counts.

全國紡織關係學校並試驗場一覽

◎福井縣立工業學校 福井縣吉田郡山田村
電話福井九七二

鈴木式サロン織機	獨逸製リング捲糸機	百二十八鐘二段特許捲糸機	シムライナーカレンダー	圓筒乾燥機	機織貿易	桐生機械	日本機械精工	日本機械精工	山西村
一臺	一臺	一臺	一臺	一臺	一臺	一臺	一臺	一臺	一臺
教諭	教諭	教諭	教諭	教諭	下龍	太郎	太郎	太郎	太郎

染織業ニ關スル智識技能ヲ授クルヲ目的トス(修業年限五ヶ年)

色染、色素化學、實習	色染、實習	機械、實習	機械、實習	機械、實習	原料	實習	實習	實習	實習	實習
一臺	一臺	一臺	一臺	一臺	一臺	一臺	一臺	一臺	一臺	一臺
教諭	教諭	教諭	教諭	教諭	教諭	教諭	教諭	教諭	教諭	教諭

◎石川縣立工業學校 金澤市中本多町 電話七六四
校長 山 隆 雄 吉

機械科(五ヶ年修業)

霧吹機	絞搾機	織物切斷機	蒸洗機	綜統編臺	ハイドロエキストラクター	復動シルケット機	霧吹染機	小形捲染機	二重鍋(銅製)	チツカ	織物強力試験機
一臺	一臺	一臺	一臺	一臺	一臺	一臺	一臺	一臺	一臺	一臺	一臺
教諭	教諭	教諭	教諭	教諭	教諭	教諭	教諭	教諭	教諭	教諭	教諭

機織科主任 松沼 喜太郎
色染科主任 細川 孝吉

色染科	機織科	織物原料、組織、紡績、精糸紡績、毛糸紡績、色染法、仕上げ、織物分解、機械圖案	染色、捺染、色素製造、仕上げ
一臺	一臺	一臺	一臺
教諭	教諭	教諭	教諭

機織課目大要

力織機	手織機	巾出機	力織機
一臺	一臺	一臺	一臺
教諭	教諭	教諭	教諭

◎長野工業學校 長野市 電話一、〇五三

ベーパーロール	ジッガー	四重管捲器	絹整經機	イター式捲糸機	電動機	蒸気機	脱付	ワット製造機	仕上シリンダー	瓦ス機器	高圧蒸熱釜
一臺	一臺	一臺	一臺	一臺	一臺	一臺	一臺	一臺	一臺	一臺	一臺
教諭	教諭	教諭	教諭	教諭	教諭	教諭	教諭	教諭	教諭	教諭	教諭

◎新潟縣立長岡工業學校 長岡市東千手町 電話八四〇番

染織科(五ヶ年修業)	地理、特別講義、機械法、實習	色染法、實習	數學、機織法、實習	英語、化學、色染法、實習	數學、捲糸紡績、整理法、實習
一臺	一臺	一臺	一臺	一臺	一臺
教諭	教諭	教諭	教諭	教諭	教諭

全國紡織關係學校並試驗場一覽

◎福島縣立川俣工業學校 福島縣伊達郡川俣町字宮脇 電話四九番

ピアノマシン	管卷機	メリヤス編機	靴下編機	洗布機	三本ボールカレンダー	ワット製造機	霧吹機	巾出機(クリップ)	絹布検査臺	チッカラー	高圧精練機	シルケット機(総糸用)
三臺	四臺	二臺	一臺	一臺	一臺	一臺	一臺	一臺	一臺	一臺	一臺	一臺
教諭	教諭	教諭	教諭	教諭	教諭	教諭	教諭	教諭	教諭	教諭	教諭	教諭

G 二五

全國紡織關係學校並試驗場一覽

Table listing textile schools and their equipment. Columns include school names (e.g., 熊本縣立工業學校), equipment types (e.g., 力織機, 手織機), and staff names (e.g., 校長 木村嘉隆).

◎佐賀縣立工業學校

◎熊本縣立工業學校

Table listing textile schools and their equipment. Columns include school names (e.g., 佐賀市水ヶ江町), equipment types (e.g., 力織機, 手織機), and staff names (e.g., 校長 坂富田).

全國紡織關係學校並試驗場一覽

Table listing textile schools and their equipment. Columns include school names (e.g., 福岡縣福岡工業學校), equipment types (e.g., 直視分光器, 浸染槽), and staff names (e.g., 校長 吉村).

◎大分縣立大分工業學校

◎京城工業學校

Table listing textile schools and their equipment. Columns include school names (e.g., 大分市勢家), equipment types (e.g., 布吹染機, 力織機), and staff names (e.g., 校長 花田).

G 二九

原動機、紡織材料、織物組織、紡績、織布、色染

全國紡織關係學校並試驗場一覽

講師 山本澤正 雄

試驗場の部

同 宮杉内吾壯

◎東京府立染織試驗場

八王子市神明町 電話六五二番
 場長 地方商工技師 木暮謙三
 機織部主任 同 鈴木義亮
 圖案部主任 同 内川亮
 染色整理部主任 同 小中亮
 ペニンガー特大巾力織機外大巾織機(外國製) 一
 豊田式力織機外和製力織機 一
 伊太利式二段捲糸機 一
 飾捲糸機 一
 長谷式捲糸機外和製捲糸機 一
 水分測定検査機 一
 染色及仕上機械 一
 セリメーター外 一
 軸線測定機 一
 ストロスコープ 一
 經糸捲染機 一
 經糸伸張機 一
 総糸伸張機 一
 サンプルプリンティングマシン 一
 四色捺染機 一
 両面瓦斯捺染機 一
 カレンダ 一

◎東京工業試驗所

東京市澁谷區幡ヶ谷本町一丁目 電話四谷五四九・五五〇・五五一番
 場長 工學博士 小寺房治 助 丸
 技師 工學士 野口寅之助 四郎
 寫眞機 一
 エーヤブラッシュ 一
 投影擴大裝置 一
 パリオグラフィ 一
 油分抽出器 一
 エンボウシグマシン 一
 太陽燈 一
 乾燥洗濯機其他 一
 フェルトドライヤー 一
 チグテンター 三七呎
 施設

◎京都府織物試驗場

京都市中郡吉原村 電話峯山七四
 場長 大塚久次郎
 技師 戸名 四郎
 ベニンガー 四挺
 カールツアング 二挺
 自動 取

◎埼玉縣川越工業試驗場

埼玉縣川越市小仙波七二 電話川越四一〇番
 場長 高松市今次男
 技師 小林

◎京都市染織試驗場

京都市上京區烏丸通り立賣上ル 電話西陣三〇八三番
 地方商工技師 場長 猪飼博
 京都市主事 堀貫武
 地方商工技師 龍本梅二
 同 赤澤上
 同 井新
 同 大津

◎商工省絹業試驗所

横濱市神奈川區澤渡四番地 電話本局四七八〇番
 所長 技師 大山清一
 第一部長 同 角替利一
 第二部長 同 丸山善修
 第三部長 同 林山廣
 第四部長 同 尾川岸利夫

◎大阪工業試驗所

大阪市西淀川區大仁四二丁目 電話土佐堀五〇九・六〇八・六四九番
 所長 技師 二司市太郎
 技師 名

全國紡織關係學校並試驗場一覽

G 三一

力織機 計一五臺

電力機 芝浦 三馬力誘導機
 芝浦 四分一馬力
 芝浦 四挺付廣巾
 島上 同
 野田 片側四挺付小巾
 津田 同
 豊田 同
 鈴木 同
 東京日本機械 小巾麻織物用
 大阪長瀬 小巾タオル用
 八王子市川 片側二挺付小巾
 足利初谷 片側二挺付小巾
 野上 片側四挺付小巾
 伊勢崎 T.K. 兩二挺付小巾
 津田 小巾絹布用
 松井 縮緬專用
 岩永 片側四挺付廣巾
 ションヘル 兩側四挺付廣巾
 豊田 片側四挺付廣巾
 五百川 廣巾絹布織物用
 桐生機械 廣巾絹布織物用
 豐田 廣巾絹布織物用
 川越鈴木 二〇挺
 同 四〇挺
 大阪木本 六〇挺

電動機 芝浦 三馬力誘導機
 芝浦 四分一馬力
 芝浦 四挺付廣巾
 島上 同
 野田 片側四挺付小巾
 津田 同
 豊田 同
 鈴木 同
 東京日本機械 小巾麻織物用
 大阪長瀬 小巾タオル用
 八王子市川 片側二挺付小巾
 足利初谷 片側二挺付小巾
 野上 片側四挺付小巾
 伊勢崎 T.K. 兩二挺付小巾
 津田 小巾絹布用
 松井 縮緬專用
 岩永 片側四挺付廣巾
 ションヘル 兩側四挺付廣巾
 豊田 片側四挺付廣巾
 五百川 廣巾絹布織物用
 桐生機械 廣巾絹布織物用
 豐田 廣巾絹布織物用
 川越鈴木 二〇挺
 同 四〇挺
 大阪木本 六〇挺

全國紡織關係學校並試驗場一覽

Table listing various textile machinery and testing equipment, including items like '二段蒸糸機', '鐵製ジャカード機', and '管巻機'. It includes manufacturer names like '桐生機械', '北織式', and '動力用', along with locations such as '東京芝浦' and '野村'.

埼玉縣熊谷工業試驗場

Table listing machinery and testing equipment from the Saitama Prefecture Kumagaya Industrial Testing Station, including items like '汽離心機', '三馬力電動機', and '高壓精練機'. Locations mentioned include '東京二益', '芝浦', and '小枝鐵工所製'.

埼玉縣秩父工業試驗場

Table listing machinery and testing equipment from the Saitama Prefecture Maebashi Industrial Testing Station, including items like '水霧吹機', '揉布機', and '下糊機'. Locations mentioned include '足立', '佐野', '野村', and '秀俊貞'.

全國紡織關係學校並試驗場一覽

Table listing various textile machinery and testing equipment, including items like '片面二色捺染機', '定性分析用', and '定量分析用'. It includes manufacturer names like '東京足立', '同山越', and '同島津', along with locations such as '東京芝浦' and '野村'.

埼玉縣熊谷工業試驗場浦和分場

Table listing machinery and testing equipment from the Saitama Prefecture Kumagaya Industrial Testing Station Utsunomiya Branch, including items like '電動機', 'ギヤードマシン', and '一六本シリンドラ乾燥機'. Locations mentioned include '東京芝浦', '東京日立', and '東京島津'.

Table listing various textile machinery and testing equipment, including items like '絹糸繰返機', 'ボイド機', and '縮用機'. It includes manufacturer names like '英國ボイド社', '桐生市村田', and '大阪市岩永', along with locations such as '東京芝浦' and '野村'.

全國紡織關係學校並試驗場一覽

三馬力電動機	芝浦	一臺
二馬力電動機	東京山田商會	一臺
山田式脫水機	高崎水島鐵工場	一臺
浸染用大二重バス	同	一臺
浸染用小二重バス	同	一臺
木製精練角バス	高崎市西澤	一臺
コンクリート水槽	京都黒瀬商會	一臺
黒瀬式整理機	京都市	一臺
捺染地シゴキ機	京都市	一臺
石版印刷機	前橋市山本商會	一臺
手廻シ染布機	東京市	一臺
定性分析用具	同	一臺
定量分析用具	同	一臺
試驗用具	高崎市水島鐵工場	一臺
ドライヤール	同	一臺
巾出乾燥機	同	一臺
整理用糊吹機	同	一臺
鐵製蒸熱箱	同	一臺
噴霧機	同	一臺
兩面用印捺機	東京市小西	一臺
高崎分場木工部	高崎分場木工部	一臺
群馬縣工業試驗場館林分場	分場長 商工技手 加藤 表	一臺
原料部	六本立	一臺
脫油器	六本立	一臺
回数検査器	一個	一臺
水分検査乾燥機	十窓	一臺

提色試驗機	三臺	手織機	二臺
ランニングウエイト式	一臺	自動シヨツパー式	一臺
ヤーンテスター	一臺	力織機	一臺
其他準備機一式	一臺	普通染色ニヨル一切ノ設備アリ	一臺
茨城縣工業試驗場	茨城縣結城町 電話結城一三八番	場長 地方商工技師 小太刀 虎二	一〇臺
津田式力織機	一臺	岩永式力織機	一臺
村田式力織機	一臺	豊田式力織機	一臺
野上式力織機	一臺	五百川式力織機	一臺
巾出機	一臺	巾出機	一臺
脫水機	一臺	湯二重仕上機	一臺
霧吹機	一臺	二色染機	一臺
小色染機	一臺	シルケット染機	一臺
獨マツクチ	一臺	瓦ス生機	一臺
手押ポンプ	一臺	捺染機	一臺
吹掛機	一臺	鐵製整理箱	一臺
シボ付機	一臺	霧吹機	一臺
フエルト乾燥機	一臺	ワス物乾燥機	一臺
織物乾燥機	一臺	織物水洗機	一臺
瓦ス毛燒機	一臺	瓦ス生機	一臺
三本ボイルキヤレンダー	一臺	下巻機	一臺
圓筒乾燥機	一臺	蒸布機	一臺
萬布打機	一臺	布打機	一臺
ミシ打機	一臺	モシ打機	一臺
變算力計器	一臺	積算力計器	一臺

山形縣立米澤工業試驗場

バリウムチツト	龍島	一臺
銅製二重染色釜	同	一臺
鐵製二重染色釜	同	一臺
摩捺試驗機	田中	一臺
圖案用機械	津島	一臺
煙管式汽釜	米澤大友	一臺
鐵製二重釜	米澤金子	一臺
ウオーションポンプ	東京柳本	一臺
タシ	米澤江川	一臺
脫水機	東京足立	一臺
銅製チアケツト	京都鍋平	一臺
同轉式ニツケル	同	一臺
練染及洗槽	米澤佐藤	一臺
認系乾燥機	東京足立	一臺
銅製試染器(蒸汽用)	米澤佐藤	一臺
同(瓦斯用)	同	一臺
スベンサー顯微鏡	東京三共	一臺
バランス天秤	横澤松井	一臺
銅外線装置	米澤佐藤	一臺
紫線装置	大阪長瀬	一臺
ソーダムチツト	東京チツト	一臺
濾水機	硬水軟化	一臺

マンガンチツト濾水機	同	一臺
瓦ス生機	獨マツクチ	一臺
手押ポンプ	米澤鈴木	一臺
捺染機	東京大隈	一臺
吹掛機	東京寺島	一臺
シボ付機	米澤鈴木	一臺
鐵製整理箱	米澤鈴木	一臺
フエルト乾燥機	東京佐野	一臺
織物乾燥機	東京日本乾	一臺
織物水洗機	東京足立	一臺
瓦ス毛燒機	同	一臺
瓦ス生機	同	一臺
三本ボイルキヤレンダー	同	一臺
下巻機	米澤大友	一臺
圓筒乾燥機	同	一臺
蒸布機	同	一臺
萬布打機	同	一臺
布打機	同	一臺
ミシ打機	同	一臺
變算力計器	同	一臺
積算力計器	同	一臺

全國紡織關係學校並試驗場一覽

宮城縣工業試驗場

Table listing textile machinery and equipment at Miyagi Prefecture Industrial Experiment Station, including items like '紡績機', '織機', and '染機' with their respective locations and specifications.

福島縣川俣工業試驗場

Table listing textile machinery and equipment at Fukushima Prefecture Kawaba Industrial Experiment Station, including items like '起毛機', '針磨機', and '染色機'.

青森縣工業試驗場

Table listing textile machinery and equipment at Aomori Prefecture Industrial Experiment Station, including items like '糊付機', '下巻機', and '脱水機'.

宮城縣工業試驗場 (continued)

Continuation of the table for Miyagi Prefecture Industrial Experiment Station, listing various types of machinery and their specifications.

愛知縣工業試驗場

Table listing textile machinery and equipment at Aichi Prefecture Industrial Experiment Station, including items like '整經機', '管線機', and '染色機'.

愛知縣尾張染織試驗場

Table listing textile machinery and equipment at Aichi Prefecture Owari Dyeing and Weaving Experiment Station, including items like '糊付機', '布出機', and '乾燥機'.

全國紡織關係學校並試驗場一覽

紡織	整毛	反毛	碎毛	調合	除塵	織糸	捲管	快運	ユニバーサル	羊毛	染色	脱色	チンズ	ワインダー	コンプレッサー	線返	整經	洗燥	乾燥	汽蒸	酸洗	布染	洗毛	吸水	
機	機	機	機	機	機	機	機	機	機	機	機	機	機	機	機	機	機	機	機	機	機	機	機	機	機
獨ハートマン	獨ハートマン	獨ハートマン	獨ハートマン	獨ハートマン	獨ハートマン	獨ハートマン	獨ハートマン	獨ハートマン	獨ハートマン	獨ハートマン	獨ハートマン	獨ハートマン	獨ハートマン	獨ハートマン	獨ハートマン	獨ハートマン	獨ハートマン	獨ハートマン	獨ハートマン	獨ハートマン	獨ハートマン	獨ハートマン	獨ハートマン	獨ハートマン	獨ハートマン
三谷	三谷	三谷	三谷	三谷	三谷	三谷	三谷	三谷	三谷	三谷	三谷	三谷	三谷	三谷	三谷	三谷	三谷	三谷	三谷	三谷	三谷	三谷	三谷	三谷	三谷

愛知縣三河染織試驗場

圖案構成器	獨ドレスデン	湯煎器	獨ドレスデン	收縮率試驗器	同	番手測定器	同	電氣定温乾燥器	田中商事
電話三谷二〇〇	電話一〇四二番	電話一〇四二番	電話一〇四二番	電話一〇四二番	電話一〇四二番	電話一〇四二番	電話一〇四二番	電話一〇四二番	電話一〇四二番

静岡工業試驗場

場長	地方商工技師	技術師	技術師	技術師	技術師	技術師	技術師	技術師	技術師
栗	栗	栗	栗	栗	栗	栗	栗	栗	栗

静岡縣濱松工業試驗場

場長	濱松市北寺島町	場長	濱松市北寺島町	場長	濱松市北寺島町	場長	濱松市北寺島町	場長	濱松市北寺島町
電話九三九	電話九三九	電話九三九	電話九三九	電話九三九	電話九三九	電話九三九	電話九三九	電話九三九	電話九三九

蒸力精圓形蒸釜	東京飯田	蒸力精圓形蒸釜	東京飯田	蒸力精圓形蒸釜	東京飯田	蒸力精圓形蒸釜	東京飯田	蒸力精圓形蒸釜	東京飯田
蒸力精圓形蒸釜	東京飯田	蒸力精圓形蒸釜	東京飯田	蒸力精圓形蒸釜	東京飯田	蒸力精圓形蒸釜	東京飯田	蒸力精圓形蒸釜	東京飯田

全國紡織關係學校並試驗場一覽

三連左糊釜	京都日本機械	三連左糊釜	京都日本機械	三連左糊釜	京都日本機械	三連左糊釜	京都日本機械	三連左糊釜	京都日本機械
三連左糊釜	京都日本機械	三連左糊釜	京都日本機械	三連左糊釜	京都日本機械	三連左糊釜	京都日本機械	三連左糊釜	京都日本機械

全國紡織關係學校並試驗場一覽

Table listing various textile machinery and testing facilities across different regions, including items like '糸繰返機' and '製織準備機'.

鈴木式機械

岐阜縣工業試驗場 岐阜縣羽島郡笠松町 電話笠松三〇四番

岐阜縣工業講習所 岐阜縣羽島郡笠松町 電話笠松三〇四番

福井縣工業試驗場

工場施設ハ岐阜縣工業試驗場ト共用ス 福井縣吉田郡圓山町 電話一〇番

Table listing various textile machinery and testing facilities across different regions, including items like '精練、染色、整理' and '製織準備機'.

Table listing various textile machinery and testing facilities across different regions, including items like '平田式力織機' and '獨逸式脫水機'.

全國紡織關係學校並試驗場一覽

G 四五

G 四四

全國紡織關係學校並試驗場一覽

Table listing various textile machinery types such as '普通ジツカー機', '同アンダージツカー機', '布目調製機', etc., along with their manufacturers and specifications.

G 四六

見本切斷器
ルノメーター型織物及糸検査器
糸測定器
石川縣工業試驗場
金澤市土堀五番丁
電話二六〇〇番

Table listing textile machinery types and manufacturers for the right page, including '紡織機', '糸検査器', and '自動織機'.

全國紡織關係學校並試驗場一覽

Table listing various textile machinery types such as '絹布力織機', '同三菱式緯機', '同タオ力織機', etc., along with their manufacturers and specifications.

G 四七

Table listing textile machinery types and manufacturers for the left page, including '紡織機', '糸検査器', and '自動織機'.

宇野式管卷機 宇野

◎富山縣染織試驗場

富山縣東礪波郡福野町
電話一四一番
局長 林 山 兵 之 秀
技師 村 山 秀 之 雄

津田式箱織機	一〇臺
市出仕上織機	一臺
フルトカレンダ	一臺
靚付整理機	一臺
苛性乾燥機	一臺
網付乾燥機	一臺
瓦吹機	一臺
霧吹機	一臺
ボイラー	一臺
フエドメーター	一臺
チツ脱水機	一臺
二十吋脱水機	一臺
揚子機	一臺
八線機	一臺
丁返機	一臺
施返機	一臺
織機	一臺
色染整理部長	小 泉
機織部長	中 村
場長	遠 藤 權 三
電話一五番	三
新潟縣南蒲原郡見附町	三
◎新潟縣染織試驗場	三

シヨセフイ意匠捲糸機	一臺
英ボーイ式捲糸機	一臺
佛オリバー式捲糸機	一臺
英ケーリー式捲糸機	一臺
津田式廣巾力織機	一臺
同小巾力織機	一臺
津田式廣巾力織機	一臺
豐田式廣巾力織機	一臺
飯田式廣巾力織機	一臺
山本式廣巾力織機	一臺
同小巾力織機	一臺
津田式廣巾力織機	一臺
野上式廣巾力織機	一臺
名古屋式小巾力織機	一臺
太田式小巾力織機	一臺
同廣巾力織機	一臺
シヌワイター管捲機	一臺
石田式力織機	一臺
レウス、センシビリティ	一臺
整徑機	一臺
原田式タオル力織機	一臺
紋用機	一臺
綉用機	一臺
佛國型手織機	一臺
高自動經機	一臺
字野式管捲機	一臺
紋紙穿孔機	一臺
交錯式管捲機	一臺
光澤系製造機	一臺
織製二重釜	一臺
染布製機	一臺
試驗機	一臺
脫水機	一臺
高壓精練機	一臺
分析用天秤	一臺
ロビンソン、チントメーター	一臺
精練箱	一臺
蒸氣製二重釜	一臺
角型製二重釜	一臺
七馬力蒸氣機	一臺
多管式徑四呎六吋長一〇呎蒸氣機	一臺
三キロダイハツテイセルエンジン	一臺
二五馬力電動機	一臺
定温乾燥機	一臺
摩熱湯煎機	一臺
比色計	一臺
アンモニア比色計	一臺
ズボスキー式比色計	一臺

◎新潟縣麻織物試驗場

新潟縣北魚沼郡小千谷町
電話三二九番
場長 宮 家 正 儀
染色整理部長 宮 家 正 儀
機織部長 宮 家 正 儀
圖案部 主任 富 田 常 次
庶務部 主任 志 田 常 次

豐田式管捲機	二臺
ヘンリー、ペーアヤーンテスター	二臺
伊太利式捲糸機	一臺
生糸引機	一臺
生糸切機	一臺
見本切機	一臺
檢微機	一臺
顯微鏡	一臺
湯通機	一臺
糊釜攪拌器	一臺
巾煮釜	一臺
瓦斯機	一臺
刷毛機	一臺
シリンドラー乾燥機	一臺
蒸布機	一臺
揉布機	一臺
霧吹機	一臺
瓦斯機	一臺
糊付機(二本ボール)	一臺
布機	一臺
碼掛機	一臺
ウオーシントン、ポンプ	一臺
襪色試驗器	一臺
物質鑑定器	一臺
ミシジツカ	一臺
銅製二重釜	一臺

全國紡織關係學校並試驗場一覽

職員數 男四人
採集時間 自四月一日(自午前七時)至七月廿一日(自午前七時)
自七月廿一日(自午後五時)至八月廿一日(自午後三時)
自九月一日(自午前七時)至三月卅一日(自午後五時)

Table listing various textile machinery and equipment, including items like '汽動機', '電機', '織機', '染機', '洗水機', '色染機', '獨ハウボルド', '東京深川鐵工', etc.

山梨縣工業試驗場

山梨縣南都留郡谷村町
電話谷村五五番

全國紡織關係學校並試驗場一覽

Table listing various textile machinery and equipment, including items like '宇野式湯管卷機', '同線機', '同綳機', '同綳機', '同綳機', '同綳機', etc.

Table listing various textile machinery and equipment, including items like '五馬力電動機', '二馬力電動機', '汽機', 'ウオーシントンポンプ', 'マイヤー深井戸ポンプ', etc.

G 五一

G 五〇

Table listing various textile machinery and equipment, including items like '天揚機', '天揚機', '天揚機', '天揚機', '天揚機', etc.

縱橫各

全國紡織關係學校並試驗場一覽

Table listing various textile machinery models and their locations. Includes entries like '豊田N式力織機' (Toyoda N-type power loom) and '遠州織機' (Toanzou loom).

Table listing textile testing facilities. Includes '愛媛縣工業試驗場' (Ehime Prefecture Industrial Testing Field) and '香川縣工業試驗場' (Kagawa Prefecture Industrial Testing Field).

全國紡織關係學校並試驗場一覽

Table listing various textile machinery models and their locations. Includes entries like '木部式力織機' (Mokubu-type power loom) and '豊田N式力織機' (Toyoda N-type power loom).

Table listing textile testing facilities. Includes '愛媛縣工業試驗場' (Ehime Prefecture Industrial Testing Field) and '香川縣工業試驗場' (Kagawa Prefecture Industrial Testing Field).

G 六一

G 六〇

全國紡織關係學校並試驗場一覽

Table listing various textile machinery and testing equipment, including items like '丸網式抄紙機', '自動給炭裝置', and '吉田式自動蒸餾器'. It includes columns for equipment names, specifications, and locations.

Table listing textile machinery and testing equipment, including items like '蒸氣罐', '綵色', '布色', and '絲綢'. It includes columns for equipment names, specifications, and locations.

Table listing various textile machinery and testing equipment, including items like '電學天', '電動機', '光澤試驗機', and '染色機'. It includes columns for equipment names, specifications, and locations.

Table listing various textile machinery and testing equipment, including items like 'ジヤカード紋織機', '生糸抱合力試驗機', and 'Fビイ付小巾力織機'. It includes columns for equipment names, specifications, and locations.

全國紡織關係學校並試驗場一覽

G 六三

G 六二

全國紡織關係學校並試驗場一覽

豊田式經緯機	永易織工	二〇鍾立	一臺
湯伸機	岡戸織工	廣巾	一臺
糊付機	鶴鶴整理		一臺
シケット機	樹田	2H型	一臺
脱水管機	株式會社	ジャカード付	一臺
快速機	阿部鐵工	(高速度)	一臺
阿部式四列巾タオル機			一臺
ピヤノマシ			一臺
見本裁斷器	北織商店		一臺
リクトメーター			一臺
ヤリントメーター			一臺
ラップリール			一臺
檢ニテスル			一臺
田内式捲糸機	田内機料		一臺
漂白環装置			一臺

◎鹿兒島縣工業試驗場

鹿兒島市原町一三二五番地ノ	電話一八一八番	長師	田中	神戶	谷崎	本間	中島	青野	空閑
男	正	久	人	輔	巖	男	勝	次	一

◎北海道工業試驗場

施糸機	野上、鈴木、豊田、壽、岩永	六臺
織機	野上、鈴木、豊田、壽、岩永	六臺
染色及仕上機	野上、鈴木、豊田、壽、岩永	六臺
吹タタキ機	野上、鈴木、豊田、壽、岩永	六臺
吹機	野上、鈴木、豊田、壽、岩永	六臺
瓦新機	野上、鈴木、豊田、壽、岩永	六臺
スチルケット機	野上、鈴木、豊田、壽、岩永	六臺
布染機	野上、鈴木、豊田、壽、岩永	六臺

◎朝鮮總督府中央試驗所

染色及仕上機	東京野	一臺
蒸布機	東京野	一臺
クローズガイダ	東京野	一臺
揉布機	東京野	一臺
糊乾機	東京野	一臺
熱乾機	東京野	一臺
霧吹機	東京野	一臺
湯熨斗機	東京野	一臺

G 六四

瓦斯出機	獨ハウボルト	一臺
裁縫機	同	一臺
精練機	同	一臺
高壓機	同	一臺
染布機	同	一臺
脫水機	同	一臺
染料溶解機	同	一臺
チーズゲイング機	同	一臺
二連糸洗機	同	一臺
三本ボイルマングル	同	一臺
能川式絹布漂白機	同	一臺
織維及織物試験器械	同	一臺
布用張力試験器	同	一臺
布用摩擦試験器	同	一臺
同(布相五摩擦式)	同	一臺
布張力自記試験器	同	一臺
式モーター付	同	一臺
生糸水分検査器	同	一臺
染色摩擦堅牢度試験器	同	一臺
セリブグラー付	同	一臺
セリブグラー付	同	一臺
織維檢尺器	同	一臺

セリメーター一粒用	同	最大 三〇瓦	一臺
(オイルシステム)	同	最大 二〇〇瓦	一臺
ヤンテスター綿糸用	同	最大 一瓩	一臺
(手廻式)	同		一臺
同(手廻式)	同		一臺
厚測定器	同		一臺
自動計尺計價器	同		一臺
顯微鏡	同		一臺
同	同		一臺
紫外線認識器	同		一臺
精密天秤	同		一臺
ミクロトーム	同		一臺
自記寒暖計	同		一臺
自記湿度計	同		一臺
試験器	同		一臺
ワイプテンスメーター	同		一臺
合糸機	同		一臺
揚糸機	同		一臺
摺糸機	同		一臺
整引機	同		一臺

G 六五

全國紡織關係學校並試驗場一覽

創業明治十一年



工場

大阪市東淀川區元今里
電話長北 三三二二〇〇五四



營業所

大阪市此花區上福島南二丁目
電話福島(45) 六六三三番
振替口座大阪 四二五番



全國紡織關係學校並試驗場一覽

大梓欄付繰返機	金澤津田米	一臺
羽田式自動停止合糸機	東京羽田	一臺
ユニバーサルワインダー	米ボストン	一臺
再繰付(SRA型)繰繰機	ユニバーサルワインダー	一臺
快速管巻機(モーター付)	桐生機械	一臺
紋影機	同	一臺
管巻機字野式	大阪大西	一臺
糊付繰返機	福井宇野	一臺
松川式鐵製三六吋兩側二挺杼	金澤津田	一臺
絹布紋織機	金澤松川	一臺
半木製津田式	金澤津田米	一臺
巾四二吋力織機	同	一臺
津田式力織機	同	一臺
鐵製三六吋巾一挺杼	同	一臺
同片側二挺杼	同	一臺
野上式力織機	野上自機織機	一臺
◎滿鐵中央試驗所	大連市伏見町一二番地	一臺
Schopper式	織布用張力試驗機	一臺
Schopper式	糸用張力試驗機	一臺
Schopper式	織維張力試驗機	一臺
Schopper式	捻檢査器	一臺
Schopper式	番手計量器	一臺
Lauch式	糸用精密天秤	一臺
	耐水度試驗器	一臺
	水分檢定機	一臺
	山越工作會	一臺
	松井商會	一臺

紡織紳士名鑑

紡織紳士名鑑

了之部

安藤 了	安藤 文生	安藤 鐵男	安藤 茂男	安藤 政太	安藤 重吉	安藤 米松	安藤 一三	安藤 與惣次郎	安部 與十郎	
京高工藝色染明四二、内外綿上海支店第二加工工場長、支那上海式寄路九〇六、電三二五三五	大阪外語大一五、上海製造絹糸公大第一廠庶務、支那上海平涼路二七六七、公大第一廠社宅	熊高工四二、鐘紡熊本支店工務係原動機任熊本市寺原町	福島紡績株式會社務係主任、堺市出島町三四三ノ一五湊遊園地	錦華紡績浪速支店工務係（泉北郡濱寺町下石津）	東高商大一、栗原紡績合名會社會計課主任、東京市淀橋區上落合町六七六	株式會社小森商店常務取締役（愛知縣寶飯郡蒲郡町大字小江字西堤前二）	内外綿株式會社本社（大阪市北區堂島北町）	日東紡績株式會社取締役（福島市外杉妻町郷津目）	内外綿青島支店工務係（支那青島市四方庄）	
安部 出貞延	安達 欽信	安達 三三	安達 貞一郎	安達 東太郎	安倍 恒雄	安宅 彌吉	安子孫 眞雄	足立 正	足立 篁	
東高工機明三七、鐘紡神戸營業部工務課神戸市須磨區東須磨稻葉町三ノ四	京高工藝色大九、大分縣工業試驗場技手大分市萬屋町二六二ノ一	東高工紡大九、イリス商會（大阪市東區今橋二ノ一九鴻池ビル）	東高工應大一、東京モスリン紡績吾端工場、東京市葛飾區曲金町九七三	東華紡績株式會社人事係主任、支那上海華德路一七九五ノ四〇	上田蠶糸紡大一、日東紡績郡山第二工場主任補（郡山市麓山二九）	東高商明二八、株式會社安宅商會社長、大阪市東區今橋五丁目一四、電本一、五一〇	東高工紡明三七、共同毛織株式會社顧問大垣市室村町三	慶大法大三、鐘紡東京本店人事係主任（東京市向島區隅田町二丁目一六一二）	東高商、日本フェルト株式會社取締役、東京市麻布區櫻田町三八、電青山六一一八	大日本紡一宮工場事務係、愛知縣一宮市天王一

考 備
 (.....)は會社又
 は工場勤務先の
 所在地にして括
 弧なきは自宅

足立 立 莊 慶應明二五、日本絹糸紡績株式會社取締役、東京市澁谷區神泉一六、電青山九七二

足立 守 一 左京區岡崎徳成町

足立市左衛門 名高工機明四三、大日本紡績平野工場長 (大阪府住吉區平野宮町)

阿部 一 名高工紡大八、福島紡績工務係調査課 堺市新在家町東三丁五

阿部 福 雄 大阪帝大工昭八、遠州織機株式會社工務係 濱松市中山町五〇岡田方

阿部 惠 一 早大、阿部株式會社常務取締役 今治市風早町一〇 電一一一

阿部 正 巳 名高工機明四三、日本輸出綿織物同業組合聯合會 (東京市京橋區北橫町千代田ビル内)

阿部 種 一 阿部株式會社晒工場主任 今治市泉川通 株式會社興業會取締役兼大阪出張所主任 (大阪府東區備後町一丁目)

阿部 筆 一 米高工紡大七、新潟縣十日町織物同業組合長、新潟縣中魚沼郡十日町 電五三

阿部 隆 治 山口高商大四、富士瓦斯紡績岐阜工場庶務主任 (岐阜市外加納町)

阿部 隆 次 德工機織大一、東京モスリン紡績吾嬬工場職長 東京市向島區吾嬬町西五丁目四九

阿部 幸 則 富士瓦斯紡績中津工場警務主任 (大分縣中津市島田)

阿部 營 之

阿部 莊 吉 東大經大一三、昭和糸紡績株式會社支配人兼彌富工場長、名古屋市中區御器所町北丸屋五、電南三、四四三

阿部 利 七 郎 京都商明三四、名古屋紡績株式會社專務取締役、名古屋市中區主税町三ノ八 電東二、八五八

阿部 市 太 郎 近江帆布株式會社取締役、大阪製麻株式會社取締役、兵庫縣武庫郡住吉村大字觀音林 電御影四六六

阿部 市 次 郎 東高工機大三、東洋紡績株式會社 大阪府豊能郡豊中町大字新免七七二

阿部 房 次 郎 慶大明二五、裕豊紡績株式會社長、東洋紡績株式會社取締役社長、昭和レイヨン株式會社社長、兵庫縣武庫郡住吉村御影二八六一 電御影八六一

阿部 清 太 郎 阿部株式會社專務取締役兼大阪支店長 大阪府住吉區松崎町 電天王寺二九

阿部 善 太 郎 竹内織機株式會社取締役 (前橋市六供)

阿部 時 三 郎 日東紡績金澤製糸工場長 (金澤市諸江町)

阿部 禎 次 郎 輸出綿糸布同業會理事 (大阪府東區備後町三丁目綿業會館内)

阿部 彦 太 郎 内外綿株式會社取締役、東洋紡績株式會社監査役、大阪製麻株式會社取締役 大阪府北區堂島濱通二丁目七

阿部 度 曉 明 東高工紡昭五、高工省横濱輸出綿織物検査所、東京市荏原區中延町七四八

阿部 新 市 東亞同文書院大一、日華紡績株式會社吳淞工場庶務主任支那上海吳淞濱濱濱同社々宅

阿河 孝 平 東大政明四三、相模紡績株式會社專務取締役 平塚市平塚三三五

阿曾 岩 次 東高工紡昭二、關西製網株式會社技師 岸和田市並松町一九

有 元 憲 東洋紡績株式會社庶務課長 兵庫縣武庫郡住吉村字大藏

有 本 基 農大四四、帝國製麻株式會社札幌支店長 札幌市北六條東二丁目住宅

有 本 富 雄 泉尾工紡昭三、柏原紡績株式會社 (大阪府南河內郡柏原町)

有 本 德 次 郎 内海紡績廣工場工務主任 (和歌山縣有田郡廣村)

有 本 龜 太 郎 和歌山綿布株式會社

有 田 豐 雅 和歌山市關戸四八七ノ一

有 田 三 郎 明專機昭二、明治紡績會社計課部 戶畑市明紡社宅

有 田 重 藏 米高工紡大一〇、上海製造絹糸公大第三廠紡績部主任兼織布部主任 上海星加坡路五〇號社宅

有 田 重 藏 和歌山紡績中ノ島工場警務主任 (和歌山市中ノ島)

有 岡 寬 二 株式會社井原織物所監査役 (岡山縣後月郡井原町)

有 川 愛 治 東大電大二、鐘紡神戶營業部電氣係主任 神戶市須磨區大手町四丁目一二

有 馬 市 藏 電須磨一二二四

東高商、株式會社伊丹製絨所取締役、日本毛織株式會社計課長

神戶市須磨區大手町五丁目八電須磨九〇

有利 教 衛 東工手電、ヒーリング商會 (東京市麴町區永樂町一)

有 光 岩 次 郎 山本毛糸紡績株式會社取締役、大阪府住吉區住吉町一〇三二

有 澤 富 太 郎 高田染織株式會社取締役 (高田市五分一町一丁目)

青 野 勝 躬 京高工藝大一五、鹿兒島縣工業試驗場機織部主任 鹿兒島市原良町 電一八一八

青 野 秀 夫 阿部株式會社本店主任、今治市住江町 東高工紡大一五、東洋紡績富田工場 (三重縣富田原町)

青 山 勝 合資會社西浦木綿織布工場工務 (愛知縣知多郡大野町)

青 山 常 治 大阪府西野田職工大七、日出紡績姫路工場紡績部技術係、姫路市元町八二

青 山 寬 三 内外綿金州支店 關東州新金州同社々宅

青 山 梯 三 愛知紡績株式會社監査役 (愛知縣丹羽郡岩倉町)

青 山 熊 雄 大日本紡績名古屋出張所主任 (名古屋市中區新柳町住友ビル)

青 山 庄 三 郎 愛知縣織物株式會社 (名古屋市中區千種町)

青 山 鉞 太 郎 名高工紡大一〇、株式會社愛知物産組 (名古屋市中區千種町驛前)

青 木 常 東洋モスリン練馬工場長 (東京市板橋區練馬南町五丁目七〇〇七)

青 木 清 桐高工紡大一四、東洋麻工業株式會社工場長 (栃木縣鹿沼町一九四〇)

紡織紳士名鑑 (ア)

青木文雄 米高工紡昭三、日出紡織大阪營業所
(大阪市東區南久寶寺町五丁目)
青木良成 福井高工紡昭四、富山紡織福野工場
富山縣福野町七ツ屋
青木直治 大日本織物協會理事
(東京市日本橋區北橋町千代田信託ビル)
青木義雄 米高工紡昭二、東洋紡織一宮工場工務掛
一宮市天王前社宅 電一九
青木義廣 熊高工機昭二、東洋紡織天滿工場
(大阪市北區池田町二丁目)
青木政一 大高商大一二、福助足袋株式會社
(堺市安井町)
青木恒男 福島紡織笠岡工場人事係主任
(岡山縣小田郡笠岡町)
青木昌吾 東高工紡昭三、東海毛糸株式會社
(岐阜縣海津郡城山村駒野)
青木常藏 桐高工色大八、日本毛織株式會社姫路工場
(姫路市天神町)
青木直行 京大法昭五、大日本紡西大垣工場事務係
大垣市久瀬川町天保大日本紡西大垣工場
社宅
青木早苗 東高工紡大七、東洋紡織本社
(大阪市北區堂島濱通二丁目)
青木專治 京高工機大二、兩毛整機株式會社常務
取締役 桐生市外梅田村電桐生一〇二〇
青木龜太郎 東大機大二、三井物産株式會社機械部
東京市品川區大井出町五一三三
青木幸太郎 西江原織物株式會社代表社員
(岡山縣後月郡西江原町四七七ノ一)

日 四

青木十三郎 原町紡織株式會社取締役社長 (東京市目
黒區下目黒町二丁目)
青木留次郎 新興人絹株式會社取締役 (大阪市東區今
橋四丁目三三信託ビル)
青柳市作 東商大昭五、内外綿本社
(大阪市北區堂島北町四一)
青柳米三郎 博多ラミー紡織株式會社人事係
福岡縣粕屋郡青柳町
青阪重親 九今綿布株式會社宇和島支店工務長
(宇和島市和靈町)
青井虎太郎 内外綿株式會社金州支店賣買課主任
(關東州金州)
青江善三郎 和歌山紡織株式會社調査係主任
和歌山市湊通町南四丁目
青田藤三郎 米澤毛糸紡織所整紡課長
(東京市澁野川區四ヶ原町)
赤木救 東帝大農藝化大三、北海道工業試驗場長
札幌市外野似村官舎 電一、八四八
赤木讓 大高工機大七、和泉紡織株式會社忠岡工
場工務主任 大阪府泉北郡忠岡村同社々
宅
赤沼哲 京高工機機大一二、内外綿株式會社青
島支店調査係 青島市外四方庄内外綿會
社社宅
赤塚勝次 東北大法大一五、富士瓦斯紡織保土ヶ谷
工場庶務人事主任 橫濱市保土ヶ谷區神
戶上町八七一
赤田英一 米工大八、岡山縣工業試驗場助手
(岡山市南方)

赤路駿雄 大阪紡績株式會社會計係主任
大阪府泉南郡西信達村
赤松瀧次 神高商明四一、上海紡織株式會社用度課
兼職工課主任 (支那上海楊樹浦路一一五
九號)
赤松元太郎 東高工紡明三七、赤松毛織工場主、駒込
紡績會社取締役、大和毛織株式會社顧問
東京市足立區千住宮本町四一
赤星通次郎 大高工機昭八、日本化學製糸新居濱工場
愛媛縣新居濱町登造三七二高橋方
赤司初太郎 日華紡織株式會社取締役
東京市澁谷區景丘四九
明星寬 日本絹麻株式會社取締役社長
(愛媛縣新居郡新居濱町甲一二三三)
明坂英夫 東北物理大一二、富士電機製造會社大
阪販賣店 大阪市住吉區松原町四四
明石國助 京高工機色染明四二、鐘紡山科絹布工場
主任 京都市東山區山科厨子屋若林町一
七
明石福次郎 日清紡績高岡工場人事係 (高岡市神保町)
栗澤友藏 長崎紡績本社工場倉庫主任
(長崎市幸町一丁目)
栗野金之助 東高工紡大二三、御幸毛織會社工務係
名古屋市外庄内町稻生江間三八
荒木鐵 長崎紡績株式會社青島支店庶務兼用度係
主任 支那青島市外滄口長崎紡績青島支店
社宅

紡織紳士名鑑 (ア)

日 五

荒木團藏 慶大、富士瓦斯紡績株式會社監查役兼監
查部長、東京市在原區中延町一、一四〇
電在原二九六九
荒木政治 東工大電昭三、東洋レヨン滋賀工場
(大津市石山町)
荒木知七 東亞同文書院大一五、長崎紡績青島支店
人事係主任 支那青島市外滄口長崎紡績
社宅
荒木二三四 上毛絹系紡績株式會社常務取締役
(高崎市飯塚町八〇九)
荒木甚之助 明大商大八、東洋紡大曾根工場用度倉庫
係 (名古屋市東區上飯田町)
荒木峯次郎 千代田紡績株式會社購買主任 (東京市荒
川區南千住町三ノ輪二八六)
荒木市太郎 内外綿金州支店
關東州金州新金州同社々宅
荒木繁一郎 福井工講習明四五、福井縣工業試驗場技
手 (福井縣吉田郡山科松本地方)
荒川太逸 東高商明三三、内外綿株式會社支配人
西宮市下葭原町一三 電西宮一三
荒川合名會社社員
荒川合名會社代表社員
(名古屋市西區菊井町六丁目一番地)
荒川壽雄 熊本縣立工機大五、日出紡績株式會社日
高工場技術係 和歌山縣日高郡御坊町大
字名屋一〇六 電御坊四四
荒井伊助 新興毛織株式會社計算課長心得
兵庫縣西宮市今津町

荒井米一 大高工機明四〇、大康紗廠々長
支那青島市外四方 電三三八八
荒井谷吉 東高工色明三四、東京モスリン紡織株式
會社技師 東京市本郷區駒込上富士前町
一〇七
荒井昌雄 京高工藝色染明三九、住江織物合資會社
大阪市住吉區住吉町一八八
荒野享三 東高工紡大七、橫濱紡織製作所營業部長
(東京市神田區永富町五大同ビル 電神田
一一八八)
荒野權四郎 九三織物株式會社取締役 (石川縣鹿島郡
鳥屋村字末坂)
新井清 神高商大二、大日本紡織上海工場職工係
(支那上海路越路第二號)
新井順 桐高工紡大一四、日東紡織株式會社總務
部 郡山市細沼町二三
新井正一 京高工藝大二、自營 名古屋市東區長久
寺町四一 電東四九二七
新井重雄 東洋紡績株式會社今宮工場
(大阪市浪速區北高岸町)
新井昌吉 京高工藝機織明四三、大日本紡績青島工
場 (中華民國青島市外四方庄)
新井藏太 東高工紡明四二、鐘紡岡山支店工務主任
岡山市花畑一三一
新井幸長 岡山市紡大八福井高等學校教授
福井市乾新町一五二
新井梅麿 埼玉織布株式會社事務主任
(埼玉縣南足立郡久喜町)
新井喜一郎 埼玉縣立工業學校機織科教授
(川越市)

新井信太郎 沼津毛織株式會社梳毛係第一部第二部主
任 (沼津市上土字七反田一五七)
新井鏡太郎 東高工明二六、伊勢崎織物株式會社專務
取締役 前橋市百軒町八六
新井貞太郎 明治紡績株式會社取締役
(栃木縣足利郡御厨町福居)
新居倉造 米高工紡大一四、岸和田紡績工場
(堺市或島)
相浦浩 足利紡績株式會社取締役
栃木縣足利市通二丁目
相原秋夫 米高工應大一三、帝國人絹岩國工場技師
山口縣玖珂郡麻里布町今津社宅
相澤英司 長野工應大一、東京モスリン紡績吾孺
工場 (東京市向島區吾孺町)
相澤平次郎 長岡工大一〇、日清紡績岡崎工場紡機係
(岡崎市若松町西苑子二八ノ一)
相田祐次郎 東京物理 大日本紡績青島大康紗廠
(青島市外四方庄)
相賀元一郎 京高工藝機織大七、桐生高等工業學校教
授 (相生市小曾根町一丁目甲一二三〇)
天木繁二郎 京高工藝機織大一、島町織物高石分工
場 (大阪府泉北郡高石町)
天木眞 富士瓦斯紡績株式會社安東工場工務係
(滿洲國安東縣北二條通三丁目)
天野清一 內外綿株式會社取締役
大阪市北區若松町二三番屋敷
京高工藝染大四、相生高等工業學校助教
授 桐生市小曾根町一丁目一二三六

天野俊郎 京高工藝機大五、京都織物株式會社工場
主任
天野保平 京都市上京區眞倉町通寺ノ内上ル東
驚津紡績株式會社事務長
(靜岡縣濱名郡吉津村)
天野清生 上海製造絹糸株式會社大第二廠人事係
(支那上海楊樹浦路五四〇號)
天野武八 撫養織布株式會社常務取締役
(德島縣撫養町)
天野雄二 大高商大一、東洋紡績株式會社三軒家
工場用度係兼倉庫係 大阪市天王寺區上
本町七丁目三五 電八二八四
天野威一郎 桐高工紡昭二、福助足袋株式會社(堺市)
德工機織大六、上海製造絹糸會社青島支
店 (支那青島市外滄口)
天野不致郎 大高工機大一、天滿織物城北工場工務
主任 大阪市旭區毛馬町社宅
天神久三郎 桐高工紡大九、東洋紡績神崎工場
(兵庫縣川邊郡小田村)
天田藤次郎 桐高工機昭二、帝國絹布株式會社
(桐生市元宿町)
天田忠太郎 桐高工大一四、天田織物株式會社取締役
足利市通三丁目二、五九二
淺日清平 慶大理工一〇、鐘紡岐阜製糸工場長
岐阜市外加納町長刀堀三丁目五 電岐阜
一九六七

淺羽幸一 東高工紡明四五、燃糸工場自營
名古屋市南區八熊町字苗田二一六六
淺賀兼吉 慶大五一五、錦華紡績營業部計算係
大阪府下濱寺町下石津一〇五五
淺川權八 東高工機明三〇、東京工業大學紡績學科
教授 東京市中野區水川町一二
淺妻正治 同興紡績株式會社大阪出張所
大阪府豐能郡箕面村大字新稻一〇二二
淺見武義 米澤毛糸紡績所紡毛副部長
(東京市瀨野川區西ヶ原町)
淺見義佐 東高工色明四五、日本綿布染染工業組合
聯合會常務理事 東京市淀橋區柏木一ノ
一五九
淺野登 愛知縣尾張染織試驗場主事補
愛知縣海部郡津守村大字神尾
大阪紡績株式會社原動係主任
(大阪府泉南郡西信達村)
淺野太郎 錦華紡績大阪營業所計算係主務
(大阪市東區瓦町二丁目山口ビル)
淺野高徳 京城高工紡昭四、慶尚北道尚州郡總產業
技手 慶尚北道尚州郡邑西町里九五
兵庫工機大二、內外綿上海支店主任
(支那上海西蘇州路)
淺野九一 熊高工大一〇、東洋紡績小松島工場工務
係 德島縣小松島町若井崎一〇
淺野芳夫 久留米商明三五、鐘紡住道支店倉庫係主
任 大阪府北河內郡住道村社宅
淺野三夫 大垣商大一〇、大日本紡績系工場事
務係 岐阜市幸之町一丁目木田宗平方

紡織紳士名鑑 (ア)

淺野 靜夫 福島紡績笠岡工場事務係主任 (岡山縣笠岡町)
淺野 高彦 名古屋紡績株式會社原料係主任 名古屋南区熱田中田町一六
淺野 淺次郎 岩手綿布合資會社代表社員 (愛知縣丹羽郡岩倉町)
淺野 久次郎 和泉綿布株式會社社長 (大阪府泉南郡北中津村鶴原)
淺井 秀雄 東高工紡大七、中央毛糸紡績株式會社 大垣工場 大垣市南寺内町二〇四 電一〇一七

ハ

淺田 麟藏 天滿織物株式會社販賣係 (大阪市旭區毛馬町)
淺田 研藏 天滿織物株式會社販賣係 (大阪市旭區毛馬町)
淺田 金也 名高工大、東洋紡績津島工場長 (愛知縣海部郡佐織村根高電津島五六〇)
淺田 義治 岸和田中、原綿染色紡績株式會社取締役 支那人 大阪市天王寺區堂ヶ芝町一二三 電南五九一六
淺田 廣太郎 中央毛糸紡績株式會社事務取締役 東京市向島區寺島町五丁目一三

紡織紳士名鑑 (ア)

朝日 初太郎 西葛城織物株式會社監査役 (大阪府泉南郡西葛城村木積)
朝日 長次郎 福島織物株式會社福島工場監査役 石川縣能美郡根上村字福島
朝川 順次郎 德工機織大七、同興紡績株式會社 (上海楊樹浦路九〇號)
秋 場 實 東高工紡明四五、日華紡績株式會社曹家 渡工場長心得 支那上海浦東路同社宅三三號
秋 田 久 東大機明四一、同興紡績株式會社取締役 兵庫縣武庫郡本山村對面六四三 電御影四三一五
秋 田 鏗一 豐田紡績會社調查主任 上海愚園路第三三一號

ハ

秋山 茂 名高工紡大八、和歌山紡績株式會社本社 工場長 和歌山市傳法橋南ノ丁
秋山 四郎 桐高工紡昭五、商工省絹業試驗所 橫濱市神奈川區三ッ澤下町一ノ一
秋山 虎三 大高工機大一二、東洋紡績天滿工場 (大阪市北區池田町)
秋山 善四郎 東高商明二〇、西陣撫糸再整株式會社常 務取締役 (京都市上京區堀川頭寺ノ内)
秋山 直三 (神戸市林田區川西通二ノ九番地)
秋山 周二 東帝大政大六、旭紡績株式會社會計係 (東京市豊島區駒込一丁目)

紡織紳士名鑑 (ア)

秋山 榮 廣高工機大五、東洋紡績天滿工場 (大阪市北區池田町)
秋山 吉 名高工明四二、豐田式織機大阪工場工務 課長 大阪市住吉區阿倍野筋四丁目一七
秋山 國廣 東高工紡大一一、日本毛織株式會社姫路 工場 姫路市五郎右衛門邸七三
秋山 元次 會津機業株式會社營業部長 (福島縣鹽川町)

ハ

東 恒太 東工大紡昭二、東京工業大學助手 東京市神田區三河町二ノ一三
東 正雄 長高商大一一、富士瓦斯紡績桐生工場工 務主任 桐生市織姫町社宅
東 季夫 京高工機機昭三、東亞製麻株式會社 支那上海勞動路六四號
東 季夫 京高工機機昭三、東亞製麻株式會社 支那上海勞動路六四號

紡織紳士名鑑 (ア、イ)

東 虎二郎 滿洲製麻株式會社取締役
 (大連市日吉町)
 東 富士雄 關西商工紡大一、大日本紡一宮工場工務係 愛知縣一宮市天王一
 渥 美 治 名高工紡大一四、丸今綿布株式會社
 跡 部 勇 宇和島支店工務係兼機部部長
 跡 部 忠 夫 宇和島市和靈町 電字和島長三四〇
 穴 澤 一 治 京高工藝色染大八、鐘淵紡績山科絹布工場 (京都市東山区山科西野椋子見町)
 穴 原 恭 一 桐高工紡大一、群馬縣立工業學校教諭
 穴 原 幸之助 群馬縣伊勢崎町本町一四五〇
 熱 田 勝 治 福島工機大五、茨城縣工業試驗場機織科主任 商工技手 (茨城縣結城町)
 雨 宮 文 吾 東高工紡大四、長瀬商店東京支店機械部 (東京市日本橋區小船町一丁目)
 尼 崎 芳 雄 東京麻糸紡績株式會社取締役
 (東京市日本橋區本町一丁目)
 緩 部 秀 助 桐高工色昭五、大阪府泉尾工業學校教諭 (大阪府大正區泉尾松ノ町五丁目)
 淡 城 猷 一 郎 中央大六一〇、日清紡績濱松工場人事係兼事務係 靜岡縣濱名郡北濱村貴布欄一六一六 電小松六七
 麻 田 一 郎 京大法大一、昭和棉花株式會社常務取締役 堺市瓦町八四一
 和歌山縣海草郡内海町冷水
 京立命館明四二、長崎紡績青島支店長
 青島市外濠口社宅 電濠口五三
 倉敷紡績株式會社 大阪府外阪急沿線岡町 電櫻塚一一四二

麻生川繁雄 岸和田紡績株式會社用度課長
 (岸和田市北町)
 麻野間清四郎 橫高工電昭三、東洋防水布工業株式會社 (東京市王子區志村字臺原)
 上石金治郎 日清紡績富山工場紡機主任
 富山市外堀川町本町二四〇
 後川市次郎 大高商大一五、東洋紡績小松島工場 (德島縣小松島町)
 芥田九一郎 姫路莫大小株式會社
 厚木勝基 監査役姫路市野里寺町二四 電四六五
 東大明四四、東大教授 (東京市本郷區本富士町)
 芦森武兵衛 大商大四一、芦森製綱所主
 大阪府此花區上福島 電福島六三

イ之部

井 上 潔 東高商專明四一、鐘紡營業部 神戸市湊區楠谷町六番屋敷 電元町三、四六二
 井 上 紉 大阪織物株式會社名川工場工務係主任 (兵庫縣川邊郡川西町)
 井 上 喜 天師明四三、和泉紡績株式會社人事係 岸和田市沼町
 井 上 靜 一 八王子絹織株式會社取締役
 (八王子市大橋町)
 井 上 輝 一 浪花紡績株式會社 大阪府泉北郡濱寺町 船尾八五四 電濱寺七三八
 井 上 誠 一 東洋紡績小松島工場 (德島縣小松島町)
 井 上 治 一 大高工應化昭八、帝國人絹岩園工場研究室 山口縣麻里布町帝國人絹寄宿舍
 井 上 干 夫 神高商明四一、東洋レヨン株式會社專務取締役 (東京市日本橋區室町二丁目)
 井 上 輝 夫 德工機織大一四、福島紡績德島工場 (德島市前川町)
 井 上 英 夫 神高商明四三、東洋紡績株式會社監査課長 兵庫縣武庫郡本山村岡本好文園
 井 上 益 夫 早大明三二、滿洲製麻株式會社專務取締役 大連市東郷町八八 電六六五六
 井 上 壽 郎 日本毛織株式會社庶務課長 (神戸市兵庫區西出町)
 井 上 一 男 東洋紡績小松島工場庶務係 (德島縣小松島町)
 井 上 壽 郎 岡山工機大三、鐘紡和歌山支店 (和歌山市中之島)
 井 上 壽 郎 倉敷紡績株式會社萬壽工場工務係 (岡山縣倉敷市)

井 上 富三 東商大明四一、富山紡績株式會社吳羽紡績株式會社專務取締役、伊藤忠商事會社取締役 兵庫縣武庫郡精道村菅屋三條字松本 電菅屋二二二
 井 上 鹿三 內海紡績株式會社監事、天滿紡績株式會社監査役 大阪府泉北郡濱寺町下九三一 電濱寺一五一
 井 上 久吉 王子毛織合名會社代表社員
 東京市王子區下十條町三二五
 井 上 清吉 東工大紡昭二、栗原紡績合名會社販賣課 東京市城區龜戸町三丁目四二
 井 上 鶴吉 東京染織明四四、富士瓦斯紡績保土ヶ谷工場 (橫濱市保土ヶ谷區保土ヶ谷)
 井 上 萬吉 富士瓦斯紡績名古屋工場計算係
 愛知縣西春日井郡新川町大字土器野新田
 井 上 日吉 大日本紡績株式會社參與 大阪府住吉區 平野新町二ノ九 電平野四五
 井 上 磯吉 大高工機明四四、鐘紡東京本店第一、二工場主任 東京市向島區隅田町二丁目一六一二
 井 上 相如 東大明四一、大日本紡績高田工場長 大阪府西成區松原通二ノ三五 電天下茶屋三、二八三
 井 上 新平 東高工機機明四四、上海製造絹糸公大第一廠織布部主任
 支那上海星加坡路五號社宅
 井 上 類藏 稻倉織物株式會社監査役 (岡山縣小田郡稻倉村)
 井 上 源司 日本綿業株式會社取締役 (兵庫縣加東郡來住村)

紡織紳士名鑑 (イ)

井上徳治 鐘紡京都支店 京都市左京區高野玉岡町二三
井上徳次 内外綿株式會社本社庶務課 大阪此花區朝日橋通三丁目
井上直造 東高工色大六、日本製布株式會社 京都市伏見區京町六丁目五
井上東策 金城機業株式會社々長 (金澤市三三五番丁)
井上正盛 明專機大四、明治紡績合資會社計畫部長 戶畑市明治町六丁目 電四
井上三好 内外綿株式會社青島支店電氣係 支那青島市四方庄内外綿社宅 把木銘仙株式會社常務取締役 (福岡縣朝倉郡把木村)
井上哲之助 福高商、天滿紡績株式會社會計係 大阪市東區小橋元町一八 電南五一九
井上經之助 八王子絹織株式會社取締役 (八王子市大横町)
井上房太郎 大高工機昭四、福島紡績福山工場事務係 (福山市新馬場町)
井上吾一郎 關西商工明四一、長崎紡績堺工場事務助 役 大阪市住吉區住吉町一七八六
井上利三郎 京高工機織大一一〇、東洋紡績株式會社 西宮市今津曙三八
井上保三郎 上毛絹糸紡績株式會社相談役 高崎市八島町八二
井上五五郎 慶大理財大五、富士瓦斯紡績岐阜工場長 岐阜市外加納町西加納町三丁目八八一八ノ三

井上丑五郎 大正紡績木管株式會社事務取締役社長 德島縣板野郡應神村吉川
井上久右衛門 八王子絹織株式會社取締役 (八王子市大横町)
井澤寛 米高工紡大八、合資會社市川紡績所業務 執行社員 山梨縣西八代郡市川大門町
井坂孝 東大法明二九、東洋麻糸紡績株式會社監 査役 石綿紡績株式會社相談役 東京市 芝區高輪南町五三 電高輪五五六二
井川清 東高工色明三〇、京都市伏見區深草墨染 町 電伏見二五四
井川鶴吉 和泉紡績株式會社紡績係 (大阪府泉南郡春木町)
井川利七 四日市商業明三八、東海毛糸紡績株式會 社取締役支配人 大阪府泉北郡高石町羽 衣六四一ノ二 電濱寺七三七
井川清太郎 德原毛糸紡績所紡毛技師 (大阪府泉北郡高石町南)
井尻豊 宇部紡績株式會社保全工務係 山口縣宇部市樋ノ口
井尻助雄 山高商大一五、日出紡績株式會社大津工 場事務係主任 (大津市膳所町錦)
井田三郎 早大大五、新興毛織株式會社購買課 大阪府豊能郡池田町萬壽美
井田亦吉 天滿織物株式會社取締役 (大阪市旭區毛馬町)
井本壽夫 京高工機織大一一、福島紡績笠岡工場 (岡山縣笠岡町)

井内善次 慶大明四五、鐘紡岡山絹糸工場長 岡山市門田一七二 電岡山一一八
井辻陸雄 京高工機色染大一二、日本毛織株式會社 試驗係長神戸市林田區片山町一丁目八四
井深光晴 名高工紡昭三、宮城縣工業試驗場機械部 技手 仙臺市北三番丁一四二ノ二ノ關方 慶大明四二、鐘紡淀川支店倉庫係主任 (大阪市旭區友淵町)
井出寅一 和泉紡績株式會社庶務係 大阪府泉北郡大津町下
井村理一 大高工機大五、東洋紡績神崎工場 兵庫縣川邊郡小田村東紡社宅一ノ通
井村健次郎 日本クロス工業合資會社事務取締役 (京 都市下京區一條通油小路西八川端町)
井口茂壽郎 鐘紡博多支店工場長 福岡市昭和町一六〇
井森純一郎 大高工機明四三、倉敷紡績株式會社 (倉敷市)
井藤幸次郎 大高商明三七、辻紡績株式會社取締役、 兩毛製織株式會社取締役 兵庫縣武庫郡 魚崎町横屋七七一 電御影一、五〇一
井東茂兵衛 日本麻紡績株式會社監査役 廣島市塚本町一地
伊藤勇 專修大、米澤毛糸紡績所支配人伊藤毛糸 紡績所々主 東京市瀧野川區西ヶ原町一 〇一三 電王子九〇六
伊藤盛 名古屋市中區門前町一四五
伊藤歛 福井高工紡昭二、明正紡績本店工場 大阪市東淀川區三津屋北通一丁目一九

伊藤藤連 把木銘仙株式會社監査役 (福岡縣朝倉郡把木町)
伊藤藤正 米高工紡大一一、岸和田紡績津工場 (津市上濱町)
伊藤藤一郎 東高工機明四四、伊藤染工場 東京市麴 町區上二番町一 電九段三、二七三
伊藤藤三郎 大和毛織株式會社監査役 東京市本郷區駒込林町三一
伊藤藤奎二 東高工機明四一、伊藤奎二事務所々長 東京市大森區田園調布三丁目八九
伊藤藤直二 愛工色染大一一、愛知縣尾張染織試驗場 (一宮市外馬引)
伊藤藤忠三 帝國製麻株式會社監査役 京都市上京區平野島居前町四二ノ二
伊藤藤榮三 宮川モスリン株式會社取締役 (三重縣度會郡小俣町)
伊藤藤琴三 早大商明四〇、富士瓦斯紡績株式會社監 査役 靜岡縣鷺津町富士紡社宅
伊藤藤芳三 獨國ウエルツブルグ大學化、同クレーフ エルド染織高等學校、伊藤染工場主 東京市麴町區上二番町一電九段三二七三
伊藤藤廉三 名高工機大四、近江帆布株式會社大阪出 張所工務係 兵庫縣武庫郡今津町津門字 角江一〇八
伊藤藤清藏 東大政大一三、東京モスリン紡績名古屋 工場工務係 名古屋市中區南瓦町YMC A内
伊藤藤清藏 東洋モスリン株式會社名古屋出張所主任 (名古屋市中區新柳町六丁目)

紡織紳士名鑑 (イ)

伊藤 傳七 高商、昭和レヨン株式会社監査役、東洋紡績株式會社取締役、東洋毛糸紡績株式會社取締役、名古屋東區武平町二丁目、電東一七八

伊藤 平七 大高工機明四四、東洋紡績株式會社三本松工場長(香川縣大川郡三本松町)

伊藤 綾治 平田製網株式會社紡績工場副工場長(三重縣富洲原町)

伊藤 宣治 東京德糸紡績株式會社專務取締役(東京市豊島區巢鴨町)

伊藤 丹治 東高工色大六、丸二友禱工場(富山縣高岡市御旅屋町三四)

伊藤 能治 第一ラミール紡績株式會社支配人(富山縣上新川郡山室村清水)

伊藤 宣長 富士瓦斯紡績名古屋工場人事係、愛知縣西春日井郡新川町土器野新田堤防番外地、富山縣工業試驗場々々長(富山縣高岡市中川)

伊藤 義長 合資會社伊藤農機場代表社員(福井縣坂井郡春江村境)

伊藤 德藏 横濱英明四一、富士瓦斯紡績名古屋工場人事係、愛知縣西春日井郡西枇杷島町大字小田井西砂入三四

伊藤 末藏 大和田紡績株式會社今福支店庶務主任(大阪府旭區蒲生町)

伊藤 梯造 輸出糸布同業會理事(大阪府東區備後町三丁目、綿業會館)

伊藤 壽吉 信濃絹糸紡績株式會社監査役、長野縣小縣郡丸子町上丸子一四二二

伊藤 萬助 大日本紡績株式會社監査役(大阪府東區安土町二)

伊藤 安吉 名高工染大五、岐阜工業試驗場岐阜縣商工技師、岐阜市梅ヶ枝町八一七

伊藤 金重 昭和毛糸紡績彌富工場第一製糸部擔任(愛知縣海部郡彌富町)

伊藤 耕作 川越紡績株式會社監査役、東京市大森區雪ヶ谷町五二五

伊藤 判則 山梨工業明三九、足利工業學校染織科教諭(足利市西宮町)

伊藤 乙彦 深喜毛糸紡績株式會社取締役、朝鮮京城府本町一丁目一六

伊藤 眞吾 京高工機大三、三重縣工業試驗場、三重縣一志郡一身田町上津部田

伊藤 政義 内外紡績株式會社庶務係主任兼用度係主任、名古屋市南區西古渡町丁ノ坪三二

伊藤 正夫 旅順工科學堂機大三、上海紡績株式會社支那上海平涼路上海紡績會社住宅、鐘紡光州製糸工場長

伊藤 正直 (朝鮮全南道光州郡池漢面洪林里)

伊藤 重春 福井高工紡績三、日華紗廠喜和工場(中華民國上海勞動生路九八號)

伊藤 知郎 東高工、伊藤メリヤス株式會社專務、四日市市外室山

伊藤 英太郎 京第一工機機大一四、細井織物工場(京都市紫野南船岡町)

伊藤 豊太郎 東洋紡績知多工場工務係(愛知縣知多郡牛田町山方新田)

伊藤 長一郎 合資會社中央染工所代表社員(愛知縣起町大字起、電七〇)

伊藤 長次郎 昭和毛糸紡績株式會社監査役(名古屋市中區新柳町六丁目住友ビル内)

伊藤 萬次郎 大阪染工合資會社取締役(大阪府東淀川區本庄川崎町三丁目)

伊藤 平治郎 平田製網株式會社取締役、三重縣三重郡富洲原町富田一色七三五

伊藤 治郎 大阪天中明四一、富川モスリン株式會社取締役社長、株式會社伊藤萬商店取締役、大阪府東區小橋西ノ町一ノ一六

伊藤 常三郎 電南一、七六九

伊藤 柴三郎 名古屋紡績名古屋工場紡績係、名古屋市南區八熊町字五女子島ノ山

伊藤 豊四郎 第一硫化染色株式會社監査役(靜岡縣濱松市菅原町四二九)

伊藤 忠兵衛 上海大康紗廠營業所、大阪府東區德井町二ノ一〇、電東三七八一

伊藤 清兵衛 伊藤忠商事株式會社社長、富山紡績株式會社社長、三光紡績株式會社取締役、吳羽紡績株式會社取締役、兵庫縣武庫郡住吉村字雨ノ神九〇二、電御影二三七五

伊藤 竹之助 羽後龜田織物株式會社專務取締役、秋田市牛嶋町、電秋田八一

伊藤 忠三郎 伊藤忠商事株式會社專務取締役、富山紡績株式會社社長、新興毛織株式會社社長、日華紡績株式會社取締役、吳

伊藤 周之助 羽紡績株式會社監査役、兵庫縣武庫郡住吉村字牛神東一五八九ノ四、電御影三一〇三

伊藤 理之助 東洋紡績桑名工場用度倉庫係(保三重縣桑名町三ノ丸)

伊藤 嘉平治 早大大一〇、名古屋紡績名古屋工場人事係、名古屋南區熱田新尾頭町一三

伊藤 彦之丞 東工大機四、福島紡績磨粉工場(兵庫縣飾磨郡飾磨町)

伊藤 甲子之助 名高工昭四三、重織布株式會社技師長、三重縣富洲原町、電富田三二番

伊藤 次郎左衛門 東高商明四三、内海紡績株式會社取締役、和歌山市車阪、電一七四九

伊藤 庄太郎 昭和毛糸紡績株式會社監査役(名古屋市中區新柳町六丁目住友ビル内)

伊藤 義人 株式會社豊田紡績第二工場主任(上海極司非而路二〇〇號)

伊藤 要藏 名高工紡明四三、東海紡績株式會社技師長兼神戸工場長、岐阜縣安八郡神戶町末守字角堂二七〇、電神戸四三

伊藤 正治 慶大明一四、富士瓦斯紡績株式會社監査役、東京市品川區五反田五丁目六〇、電高輪二四五七

伊藤 三右衛門 愛知織物株式會社營業部長(名古屋市東區千種町)

伊藤 東三右衛門 東高商大六、名古屋紡績株式會社囑託番、東京市蒲田區羽田鈴木町五五電羽田五

紡織紳士名鑑 (イ)

伊丹英松 早大商明四三、昭和レーヨン株式会社
 伊丹東慶 株式會社島田製織所取締役
 伊勢弘之 名高工機明四二、愛知工業試験場技師
 伊勢秀治 伊勢織物會社代表社員
 伊吹賢治 日本絹織株式會社社長
 伊吹慶太郎 米高工機明四、福島紡績倉吉工場
 伊倉肇 慶大理財科大三、富士瓦斯紡績株式會社
 伊澤透 名古屋市外西枇杷島町社宅
 伊熊勝江 東高工機明四、大阪市立泉尾工業學校
 伊奈又一郎 イス織布會社代表社員
 伊場野雷治 濱松市海老塚町二五〇 電二二二二
 伊與田英二 名高工機明四二、豊田式機株式會社新
 伊野本常次 川工場研究部 愛知縣知多郡半田町南大
 兼經理部長 (上海櫻楓路二五〇 電二七
 五四二)
 内外綿株式會社本社計算課
 (大阪市北區堂島北町四一)

伊木美金雄 名高工機大一五、大日本紡績尼崎工場
 (尼崎市)
 伊左治丈太郎 愛知織物株式會社監査役
 (名古屋市東區千種町)
 飯田昌實 桐高工機大九、日本フェルト株式會社機
 織科 東京市王子區下十條町一〇八二
 名高工機大一五、東洋紡績今宮工場
 (大阪市浪速區北高岸町)
 飯田舜造 大高工機三九、神戸防水布製造所技師長
 神戸市須磨區西須磨下通詰五〇屋敷一五
 倉敷紡績株式會社高松工場發電所主任
 (高松市松島町)
 飯田眞哉 京大法昭四、日本毛織株式會社
 神戸市楠町二ノ六八
 飯田義雄 飯田毛織會社代表社員
 (愛知縣海部郡津島町)
 飯田増太郎 帝國製麻株式會社監査役 東京市神田區
 駿河臺四丁目一ノ五 電神田六一一
 飯田藤二郎 東高師英明三六、松井鐵工株式會社支配
 人 大阪市東區東桃谷町二丁目五
 飯田勇次郎 早大理工大一、富士瓦斯紡績津工場
 工務係 靜岡縣鷺津町富士紡績社宅
 飯田慶次郎 東高工機明四二、東亞製麻株式會社
 支那上海勞動生路第六四
 飯田二三男 京都織物株式會社取締役會長、西陣機糸
 再整株式會社社長 京都市上京區室町通
 出水上ル近衛町四五 電西陣五八六
 飯塚柳藏 福井縣立工業學校染色科教諭
 (福井縣吉田郡四山西村)

飯塚政一 米高工機大一五、上海紡績株式會社第一
 工場 (支那上海楊樹浦路六八)
 飯塚春太郎 兩毛製織株式會社取締役社長
 (群馬縣桐生市大字新宿)
 飯塚吉太郎 富士瓦斯紡績名古屋工場庶務係
 愛知縣西春日井郡西枇杷島町大字下小田
 井字川口
 飯塚隆次郎 東高工機明三三、大阪毛織株式會社取締
 役、滿蒙毛織株式會社常務取締役
 (滿洲國奉天皇姑屯)
 飯塚猪代次 日出紡績株式會社營業所會計係
 大阪市西成區玉出町五九
 飯塚癸巳三 東高工機大五、飯塚織物工場主 群馬縣
 山田郡廣澤村大字廣澤五三 電桐生五一
 飯島末富 熊工機大六、東洋紡績愛知工場工務係
 名古屋市中區牧野町四分市
 飯尾幸恭 大高工機大一〇、天滿織物株式會社營業
 所 大阪市旭區森小路町七七
 飯尾一二 埼玉工機大六、茨城縣工業試驗場商工技
 手 (茨城縣結城町)
 飯野知次 大高商明二〇、東洋紡績株式會社相談役
 同興紡績株式會社取締役 奈良縣生駒郡
 郡山町南郷山五一六 電郡山二〇六
 飯村俊雄 東高工機明二二、桐生高等工業學校
 紡績科長講師 シミレイン糸紡績所相談
 役 桐生市宮本町一六六五
 飯牟禮守一 早大商大七、名古屋紡績新湯工場事務主
 任 新鴻市白山浦一 電四八
 泰安紡績株式會社營業事務課長
 漢口日本租界中街一一一號

飯國重之助 京大法大六、出雲製織株式會社取締役
 大阪市東區安土町二丁目一四
 飯田正 廣高工機大一二、東洋紡績今治第二工場
 工務係 今治市天保山大濱町東紡社宅
 群馬工大五、滋賀縣能登川工業試驗場技
 手機織部主任 (滋賀縣神崎郡五峰村)
 飯野三郎 明電大一一、明治紡績會社
 (福岡縣戸畑市明治町五丁目)
 飯口正志 福島紡績株式會社倉吉工場人事主任
 (鳥取縣倉吉町)
 飯原正夫 大鳥織布株式會社常務取締役 大阪市住
 吉區丸山通二丁目九六
 飯守鎮藏 彦根高商昭三、富山紡績井波工場事務主
 任 (富山縣東礪波郡井波町)
 飯宮澤雄 愛工明三九、東洋紡績川ノ石工場職工係
 (愛媛縣西宇和郡宮内村)
 飯利七 近江ウエルベット株式會社常務取締役
 (滋賀縣坂田郡北郷村石田)
 飯源治郎 近江ウエルベット株式會社取締役社長
 滋賀縣坂田郡北郷村石田
 飯木市三郎 東高工機附設教員養成所大三、福島縣立會
 津工業學校教諭教務主任
 福島縣若松市堅三丁目五三
 飯瀨乙四郎 長野工昭三、東洋モスリン會社第一工場
 原動部 (東京市城東區龜戸町)
 飯居嘉一 大阪製工合資會社
 兵庫縣武庫郡住吉村
 飯居才一 大阪私立成器商大元、合名會社市居染工
 場代表社員 宮川モスリン株式會社取締
 役 大阪市東區德井町一丁目四
 電東三〇七五

紡織紳士名鑑 (イ)

市居久吉 明大、合名會社市居染工場代表社員、宮川モスリン株式會社監査役、大阪染工合會代表社員、大阪市東區德井町一ノ四 電東三〇七五

市川留吉 東京人造絹糸吉原工場營繕部長、靜岡縣富士郡田子浦村、東帝大機大五、大日本紡績關ヶ原工場 (岐阜縣不被郡關ヶ原町)

入江五郎 桐高工紡昭五、日出紡織姫路工場技術係、姫路市五軒邸一〇七青木方、三豊紡績株式會社取締役 (香川縣觀音寺町)

岩崎春吉 名古屋紡績名古屋工場紡績係、名古屋市南區八熊町下藤二一、大高工機大五、上海公大第一紗廠工務主任、支那上海平涼路二七六七公大第一紗廠社宅

紡織紳士名鑑 (イ)

紡織紳士名鑑 (イ)

岩田芳夫 東洋紡績株式會社神崎工場
 (兵庫縣川邊郡小田村)
 岩田幸惠 富士瓦斯紡績小山工場工場次長
 (静岡縣小山町)
 岩田文平 日華紡績株式會社臺灣工場
 紡績部主任 (臺北市大安)
 岩田公義 岩田織物合資會社代表社員
 (名古屋市中區西日置町若狹二二)
 岩田光作 内外綿株式會社上海支店工務係
 (支那上海戈登路一〇一號)
 岩田捷吉 東高工染大一四、東洋モスリン龜戸第一
 工場 (東京市城東區龜戸町)
 岩田勝之助 京高工藝機織四、京都高等工藝學校
 (京都市左京區松ヶ崎御所海道町)
 岩田弘太郎 千代田紡績株式會社監査役
 東京市淀橋區下戸塚町四二一
 岩田宗次郎 東海毛糸紡績株式會社取締役、長崎紡績
 株式會社監査役、大日本紡績株式會社監
 査役、日本レイヨン株式會社監査役
 大阪市天王寺區上本町十丁目一 電天
 王寺二二二
 岩田金之助 帝國毛糸紡績株式會社常務取締役
 (東京市日本橋區小舟町一)
 岩田周次郎 帝國毛糸紡績株式會社常務取締役
 (東京市日本橋區小舟町一)
 岩田爲三郎 帝國毛糸紡績株式會社取締役
 (東京市日本橋區小舟町一)
 岩田友右衛門 帝國毛糸紡績株式會社相談役
 (東京市日本橋區小舟町一)

H 二〇

岩井清 城東機業株式會社取締役
 (富山縣城端町)
 岩井豐治 中央毛糸紡績株式會社監査役
 大阪市東區南久太郎町
 岩井三郎 京第一工場高野上開町
 (京都市左京區高野上開町)
 岩井五郎 名高工紡大一、共同毛織岐阜工場
 岐阜市春日町二丁目
 岩井武雄 早大商明四一、大日本紡績鹿兒島工場事
 務係 鹿兒島市外郡元二四六〇
 岩井正順 大日本染織株式會社事務主任
 (名古屋市中區米野町)
 岩井貞國 東高工染明三七、東京モスリン沼津工場
 任上科主任 静岡縣三島町四五九
 岩井和一郎 京高工藝機織大一〇、日出紡績大津工場
 長 大津市膳所町膳所六五三
 岩井雄二郎 中央毛糸紡績株式會社取締役
 兵庫縣武庫郡精道村芦屋
 岩井勝次郎 中央毛糸紡績株式會社取締役社長、株式
 會社岩井商店取締役社長 兵庫縣武庫郡
 御影町郡家堂ノ裏一六五電御影二〇一四
 泉州織物株式會社電氣主任
 (岸和田市南町一六〇)
 岩瀬清一 合同精練株式會社取締役
 (神戸市林田區川西通二丁目)
 岩瀬治三郎 東高商明三九、沼津毛織株式會社取締役
 工場長 東京市赤坂區青山南町六丁目一
 〇八 電青山六二七一

紡織紳士名鑑 (イ)

岩本健二 東北大化大一五、桐生高等工業學校教授
 桐生市宮本町一三九一
 岩本一郎 福井高工紡績二、吳羽紡績吳羽工場
 (富山縣婦負郡西吳羽村)
 岩本貞一 長崎紡績青島支店倉庫係
 支那青島市外濱口社宅
 岩本省介 京高工藝色染大二、日本毛織加古川工場
 染色科技師 (兵庫縣加古川町)
 岩本銀藏 日本毛織明石工場事務課長
 (明石市茶園場)
 岩本義延 東工手機大八、富士瓦斯紡績保土ヶ谷工
 場 (横濱市保土ヶ谷區峯岡町)
 岩本淺吉 桐高工紡大九、和歌山紡績兼島工場工務
 主任 和歌山縣箕島町
 岩本覺太郎 泰安紡績會社紡績運轉主任
 (支那漢口漢口宗關上首)
 岩本正次郎 日清紡績本社工場第二工場紡績主務
 東京市淺草區旅籠町一ノ四
 岩永 京高工藝大六、和歌山紡績株式會社營業
 部工務課 和歌山市新堀二十軒丁一五
 岩永二一 東帝大機大一五、東洋レイヨン株式會社
 大津市膳所町園山社宅
 岩永秀三郎 熊工機大四、内外綿株式會社青島支店工
 務係 支那青島市外四方庄内外綿社宅
 岩尾久光 東高工機明二七、株式會社岩永工作所社
 長 兵庫縣武庫郡精道村芦屋七四三
 電芦屋三四四一
 九大應化一〇、昭和レイヨン堅田工場
 滋賀縣堅田町昭和園

H 二一

岩尾德太郎 東高工紡明二八、東洋紡績株式會社常務
 取締役、昭和レイヨン株式會社取締役
 大阪市天王寺區堂ヶ芝町電南四八一
 岩佐定一 近江重布株式會社常務取締役
 滋賀縣高島郡川上村大字濱分
 岩佐貫一 東高工機大八、富士瓦斯紡績株式會社綿
 糸布保全課長 神奈川縣川崎市新川通二八
 岩橋秀吉 東高商明二九、鐘紡京都支店取引係主任
 京都市上京區一條堀川東入 電西陣二二〇
 岩橋益太郎 (和歌山市新内一八五)
 岩野肇 紀陽染工株式會社
 和歌山市花芝町三番地
 岩出健一 福井高工紡績三、北織機料商店
 (京都市西陣區船岡町)
 岩上猛夫 松大綿布株式會社工手係
 和歌山市才賀道
 岩岡次郎 鐘紡京都支店庶務主任
 京都市左京區高野竹屋町鐘紡社宅
 岩村俊基 東高工機昭二、株式會社豊田自動織機製
 作所設計係
 愛知縣碧海郡刈谷町諸川町南四
 岩塚英三 桐高工、富士瓦斯紡績名古屋工場工務係
 愛知縣西春日井郡新川町須ヶ口三三九
 岩原謙三 東帝大機大一、尾張毛糸紡績合資會社
 代表社員 一宮市下仲細一 電一二〇二
 岩川孝吉 東高商船、足利紡績株式會社取締役社長
 東京市芝區葦手町二三 電芝一三一五
 京高工藝機織昭五、豊田紡績南工場
 (名古屋市中區米野町頓ヶ島)

岩間 惣吉 仙臺染織製綿株式會社書記
 岩間 新發男 仙臺市土橋通二〇
 岩淵 昇太郎 東高工紡明三九、埼玉縣立工業學校色染科教諭 川越市小仙波町
 岩下 龍太郎 東高工紡大一四、新興毛織株式會社 大阪市東淀川區國次町八七
 岩城 喜一郎 東高工紡明二九、福井縣工業試驗場長 福井縣立工業學校長 福井市乾新町一五四
 磯 貝 浩 鷺津紡織株式會社工務係 (靜岡縣濱名郡吉津村)
 磯 貝 一夫 名古屋紡績株式會社監查役 名古屋紡績株式會社 名古屋市中區熱田木之免町 電南、三九
 磯 貝 昌平 名高工紡大一、東洋紡績神崎工場 (兵庫縣川邊郡小田村)
 磯 貝 富士雄 名高工紡大一五、寺田紡績工廠 (岸和田市外津田)
 磯 部 庸 名高工機明四一、兵庫縣武庫郡津屋三條小寄一〇八
 磯 部 次夫 名高工大一三、日本毛糸紡績岐阜工場工務係 岐阜市本莊西廻屋七七一ノ一
 磯 田 恭隆 東高工機昭四、富士瓦斯紡績小山工場 靜岡縣小山町音淵
 磯 田 幸造 京高工機織大九、奉天製麻株式會社 (瀋陽國奉天未廣町)
 磯 崎 幸造 早大理工電明四五、裕豐紡績株式會社支那上海楊樹浦路裕豐紡績株式會社住宅 電五〇五二二
 磯 崎 幸造 橫高工機大一五、東洋レイヨン株式會社 滋賀工場製糸課紡糸係 (大津市石山北路町)

磯原 淺吉 磯原毛織株式會社社長 (大阪府南河內郡柏原町市村若松)
 磯垣 秀一 京高工機織大九、東洋紡績株式會社織布課員 西宮市千歲町二五
 磯垣 英彦 株式會社服部商店小牧工場人事係主席 (愛知縣小牧町)
 磯垣 三郎 錦華紡績佐賀支店用度係 (佐賀市神野町八二〇)
 磯葉 宇一 磯紡彥根精練工場精練科 (滋賀縣大上郡青柳村)
 磯葉 勝吉 愛知紡績株式會社取締役 名古屋市東區鍋屋上野町南山三二七六ノ七七
 磯葉 芳三 岸和田紡績株式會社查業係主任 (大阪府岸和田市北町)
 磯葉 庸男 東洋紡績四日市工場織布主任 四日市市午起同社住宅
 磯葉 鶴次 郡山織布株式會社常務取締役 (奈良縣郡山町)
 磯葉 眞吉郎 京高工機大五、東洋紡績株式會社紡績課 (大阪府北區堂島濱通二丁目)
 磯葉 藤五郎 東高商明四〇、東京モスリン紡績株式會社總務課長兼勞務課長、東京市小石川區表町一〇九 電小石川一九三五
 磯葉 久次郎 山邊里織物株式會社取締役 (新潟縣岩船郡山邊里村)
 磯葉 久次郎 稻葉染織合資會社代表社員 (栃木郡下都賀郡絹村福良)
 磯葉 久次郎 丸三織物株式會社監查役 (石川縣鹿島郡鳥屋村字末坂)

稻岡 孝治郎 合名會社稻岡商店代表社員 (兵庫縣印南郡西志方村 電志方五)
 稻岡 英三郎 日本綿業株式會社工務係 (兵庫縣加東郡來住村)
 稻岡 武兵衛 出町麻織物株式會社常務取締役 (富山縣出町杉木新)
 稻岡 猪之助 日本綿業株式會社取締役、日本織物工業組合理事 兵庫縣加東郡來住村黍田二九 電一五九
 稻田 茂 奈良御所工機織大三、株式會社勝山商店 織布部長 (奈良市京終町)
 稻田 朗時 合資會社村瀬織布工場工務係 (大阪府泉南郡東島取村)
 稻田 幾次郎 鐘淵紡績久留米支店工場長 (久留米市篠山町)
 稻田 畑太郎 東高商、株式會社稻畑商店專務取締役 (大阪府南區順慶町通二丁目五) 電船場三六〇〇一三六〇四
 稻田 畑二郎 東帝大獨法大三、稻畑商店副社長 (大阪市東區順慶町通二ノ五)
 稻田 川英一 柏原紡績株式會社取締役 (大阪府住吉區住吉町三二五)
 稻田 津成雄 福島紡績德島工場事務主任 (福島市前川町)
 稻田 見 大高工機大八、日本毛織名古屋工場第一科主任 名古屋市中區岩塚町社宅
 稻田 見信一郎 內外綿株式會社青島支店第六工場工務係 青島市外四方庄內外綿會社住宅
 稻田 本利三郎 日出紡績株式會社總務部調查係主任 心得 (大阪市東區南久寶寺町五丁目)

今井 正 橫濱高工機昭三、東洋紡績工場工務係 (三重縣津市船頭町)
 今井 善助 米高工紡昭三、中央毛糸紡績大垣工場 (岐阜縣大垣市外木戸)
 今井 祥夫 東高工色大六、東洋麻糸紡績株式會社技師 東京市大森區池上洗足町二五二 電荏原四四一九
 今井 治良 名高工大一二、東洋紡績小松島工場工務係 (德島縣小松島町井理ノ口)
 今井 恒治 奈良織布株式會社技師工場長 奈良市松ヶ町六四 電一六四
 今井 憲吾 東高工紡織、東洋モスリン靜岡工場綿紡係長 靜岡市中田町四ノ八
 今井 政二 京大醫、鐘紡洲本支店醫長 兵庫縣津名郡洲本町
 今井 勘藏 備前織物株式會社工場長 岡山市上伊福九四〇
 今井 五六 日東紡績株式會社取締役 (福島市外杉妻村)
 今井 方平 日東紡績株式會社取締役 (福島市外杉妻村)
 今井 菊太郎 兵庫織物合名會社代表社員 (石川縣羽咋郡栗保村)
 今井 龜太郎 株式會社勝村商店京終工場主任 (奈良市京終町)
 今井 秀太郎 內外綿株式會社上海支店 (支那上海西蘇州路)

紡織紳士名鑑 (イ)

今井伊太郎 吉見紡織株式會社監査役
今井佐一郎 大阪府泉南郡田尻村吉見
今井誠一郎 京大經大一五、高島屋飯田株式會社大
今井勝次郎 阪支店 京都市下京區佛具屋町通五條下
今井新次郎 高田染織株式會社取締役
今井孫右衛門 高田市五分一町一丁目
今泉昌治 福島紡織株式會社取締役
今泉寅吉 大阪府北區玉江町二丁目
今田實 大阪府東區津島町一丁目
今田吉 大阪府東區津島町一丁目
今村奇男 京大機明三九、米國ハーパート大學、大日
今村謙三 本紡績株式會社常務取締役、兵庫縣武庫郡大社村
今村謙三 森具字蓮毛七四六ノ一 電西宮三三四一
(金澤市中本多町)

今村政之助 早大、富士瓦斯紡青島工場商務主任
今村勝次郎 福島紡績株式會社本社
今宮義夫 兵庫縣川邊郡小田村瀬江字深田三
今城純一 富士瓦斯紡績小山工場電氣工作主任
今橋又吉 三豊紡績本社事務課長(香川縣觀音寺町)
今橋正作 福島人絹株式會社防府工場長
今澤文人 山口縣防府町三田尻字中岡 電五九七
今澤公次 早大理工大一四、長崎紡績本社工場原動
今西煤太郎 東高工紡大一五、埼玉縣立工業學校染色
今西芳三郎 科教諭 川越市脇田西町
今岡増太郎 上置糸紡大一五、岸和田紡績春木工場
今岡猪太郎 岸和田市外春木町
今岡猪太郎 愛知縣起工業學校教諭
今岡猪太郎 (愛知縣中島郡起町)
今岡猪太郎 ヤマト工業株式會社取締役
今岡猪太郎 (大阪府住吉區天王寺町二〇九六)
今岡猪太郎 京高工藝色染明四四、大日本紡績福島工
今岡猪太郎 場 (大阪府此花區平松町)
今岡猪太郎 高屋織物株式會社取締役
今岡猪太郎 (岡山縣後月郡高屋町)
今岡猪太郎 高屋織物株式會社監査役
今岡猪太郎 (岡山縣後月郡高屋町)
今岡猪太郎 日清紡績西新井工場務係
今岡猪太郎 (東京市足立區栗橋町)
今岡猪太郎 (日本綿縮製織株式會社取締役)
今岡猪太郎 (栃木縣安蘇郡佐野町)
今岡猪太郎 岸和田紡績工場營業課主任代理
今岡猪太郎 岸和田市下ノ町

II 二四

池内金吾 昭和紡績合資會社
池邊鼎 岸和田市下野町 電岸和田七五
池田進 錦華紡績佐賀支店
池田進 (佐賀市神野町八二〇)
池田伊介 東高工機大四、高砂炭房工事株式會社工
池田伊介 事部長 東京市澁谷區代々木初臺町五〇
池田伊介 一 電四谷一三二六
池田伊介 東高工紡明四五、栃木縣立足利工業學校
池田伊介 染織科長 足利市大町三丁目
池田伊介 山備織物株式會社專務取締役
池田伊介 (岡山縣小田郡矢掛町)
池田三郎 山口商昭二、東洋紡績工場職工係
池田三郎 兵庫縣川邊郡小田村東洋紡績工場住宅
池田三郎 京高工機大七、東洋紡績山田工場工務
池田三郎 係 宇治山田市船江町東紡社宅甲一號
池田三郎 大高工機大四、東洋紡績神崎工場工務主
池田三郎 任 兵庫縣川邊郡小田村常光寺竹花東洋
池田三郎 紡社宅
池田耕三 大日本紡績株式會社參典、會計課長
池田耕三 大阪府中野區若松通二丁目 電岡町一一七
池田耕三 明專機大二、大日本紡績株式會社工務部
池田耕三 兵庫縣川邊郡立花村塚口字西浦九二六ノ
池田耕三 二八
池田正信 三重人造絹糸株式會社取締役社長
池田正信 (三重縣安濃郡安東村)
池田正信 (三重縣安濃郡安東村)
池田秀穂 京高工機機織大一、岐阜縣工業試驗場
池田秀穂 岐阜縣商工技手 岐阜市外加納天満町
池田一藏 日産紡績株式會社庶務係主任
池田一藏 (支那上海勞動生路九八)
池田啓二 石川工業大三、石川縣工業試驗場大聖寺
池田啓二 分場主任 (石川縣大聖寺町)

池田保平 慶大明二四、掛塚織布會社代表社員
池田治郎 靜岡縣掛塚町八八二
池田治郎 株式會社井原織布所取締役 岡山縣後月
池田治郎 郡三原村大字東三原一、二六一
池田治郎 名高工紡大三、福井精練加工會社精練部
池田治郎 主任 福井市松ヶ枝上町六〇
池田治郎 岡山縣工業試驗場染色主任(岡山市南方)
池田治郎 京高工機機織二、岸和田紡績春木工
池田治郎 場 (岸和田市外春木町)
池田治郎 東工大電昭五、日本毛織株式會社
池田治郎 兵庫縣印南郡東神吉村出河原
池田治郎 大高工機大一三、内海紡績尾崎工場
池田治郎 和歌山市豐原町三丁目
池田治郎 京高工機機織大一、岸和田紡績春木工
池田治郎 場 (岸和田市外春木町)
池田治郎 京城高工紡昭二、滿洲福紡株式會社技術
池田治郎 係 大連市外周水子社宅
池田治郎 (名古屋西區下園町四丁目第一ビル)
池田治郎 東帝大政昭二、日清紡績名古屋出張所
池田治郎 (名古屋西區下園町四丁目第一ビル)
池田治郎 東洋紡績濱松工場工務係
池田治郎 (濱松市東伊場町四五二五)
池田治郎 株式會社池田商會社長 東京市本郷區駒
池田治郎 込神明町三四〇 電小石川三二四七
池田治郎 東帝大商大一〇、ヒールグ商會
池田治郎 東京市世田ヶ谷區下馬引澤町五五五
池田治郎 京高工機機織明四五、北泉紡績所
池田治郎 (大阪府北區大津町)
池田治郎 東大英法明三一、内海紡績株式會社監査
池田治郎 役 京都市上京區加茂板倉町八 電西陣
池田治郎 六五三四

紡織紳士名鑑 (イ)

II 二五

池永泰光 大高工機大五、日高紡織日高工場長
和歌山縣御坊町大字島字田中二〇六ノ三
電一〇二
池上與七 岡山工機明四三、倉敷紡織岡山北方工場
(岡山市北方)
池山始三 早實、南勢織物工業組合書記長 三重縣
度會郡田丸町大字田丸二〇〇 電四四
池本武身 東洋紡績三本松工場職工係、庶務係、會
計係、用度係、倉庫係
(香川縣大川郡三本松町)
池村元之助 東高工機大三、内外綿株式會社囃托
大阪市外吹田町一〇八四 電吹田五三〇
石井進 岸和田紡績津工場營業課主任
(津市上落町三二八)
石井昇一 橫高工機大四、東洋レィオン澁賀工
場 大津市膳所町中庄一九七
石井重吉 橫高工機昭五、富士紡川崎工場
(川崎市堀ノ内)
石井正一 名高工機大四、新興毛織大井工場紡績科
長 東京市品川區大井町鐘ヶ淵三六三
石井銀造 桐高工機大〇、京都輸出織物染色工業
組合検査官
京都市左京區吉田中阿達町三四
石井熊夫 三尊紡績株式會社事務取締役
岡山縣倉敷市 電三五〇
石井久吉 株式會社服部商店小牧工場人事主任
(愛知縣東春日井郡小牧町)
石井立郎 東高工機明四四、栗原紡績合名會社技師
長 東京市下谷區下根岸町五五六

石井増太郎 正織株式會社取締役
岡山縣都窪郡茶屋町早田新田三八八
石井鐵太郎 新興毛織株式會社監査役、新興人絹株式
會社監査役 大阪市天王寺區上本町八丁
目二
石岡武 合資會社西浦木綿織布工場工場長
愛知縣知多郡鬼崎村 電四
滿洲紡績株式會社取締役
(遼陽)
石川等 東高工機明四三、工學博士 石綿紡績株
式會社監査役 橫濱市神奈川區旭丘四五
電本局二〇九二
石川直一 日本絹糸紡績大宮工場商務係主任
(靜岡縣大宮町)
石川純一 東洋紡績株式會社宮川工場職工係
(三重縣度會郡御園村)
石川三者 日高紡績株式會社支配人
(和歌山縣日高郡御坊町)
石川藤八 株式會社服部商店取締役名
(名古屋市東區宮町一丁目)
石川清人 名高工機明四三、愛知縣廳商工課
名古屋市中區新出来町三ノ一
石川知足 明正紡績株式會社工務部長兼本店工場長
兵庫縣川邊郡伊丹町伊丹五三六ノ二
石川政吉 東京工業大學紡績學科教授
(東京市目黒區碑文町)
石川義臣 東工大紡績五、日本製絨株式會社
東京市牛込區若松町一一九

石川知福 東大醫大八、倉敷紡績株式會社労働科學
研究所 倉敷市濱田町六三〇
石川正名 笹川紡績株式會社工務主任
(三重縣松坂市)
石川金藏 東海紡績株式會社人事係主任
(岐阜縣安八郡神戶町末守)
石川政春 名高工機大八、倉敷紡績玉島工場
(岡山縣玉島町)
石川作太郎 大高商明三八、内外綿株式會社理事
(大阪市北區堂島北町)
石川澤太郎 鷺津紡績株式會社監査役
靜岡縣引佐郡三ヶ日町三ヶ日六八八ノ一
石川文左衛門 大高商大一四、東洋麻糸紡績株式會社
岸和田市岸城町一、七七八
石田保 京大法大一〇、福島紡績德島工場人事係
主任 德島市前川町字細丁
石田友資 東高商明四二、日本製絨株式會社取締役
自營(羊毛工業原料及製品)
大阪市北區榎之上町六四 電北二二四八
石田宗治 京高工機機織昭二、東洋モスリン龜戸工
場第四工場
(東京市城東區龜戸町七ノ五〇)
石田直吉 大高工機明四〇、大會商事株式會社取締役
東京市大森區入新井町新井宿二ノ一四六
石田秀二 一 電大森三四〇三
二 山高商大二、東海紡績株式會社常務取締
役 支那上海北四川路施高塔路八十八號
電四六四六一
石田氏敏 日出紡績株式會社常務取締役
兵庫縣武庫郡精道村芦屋字中程三〇三

石田幸太郎 合名會社稻岡商店實殿工場長
(兵庫縣印南郡西神吉村)
石田康太郎 德工機機大二、美馬染工場
(德島市佐古町)
石田覺太郎 日出紡績姫路工場技衛係
姫路市坊主町七四
石田藤太郎 東洋紡績桑名工場會計係
(三重縣桑名町三ノ丸)
石田喜一郎 東高工機明四二、東洋モスリン株式會社
營業部次長 東京市世田ヶ谷區北澤四丁
目四一三 電世田ヶ谷二九
石田啓次郎 東工手機明四三、富士電機製造會社
東京市品川區大井町森前五四一〇
石津清 日本絹織絹紡工場庶務主任
石川縣大聖寺町大新道
石津方路 東高工機大七、第一ラミィ紡績株式會社
技師長 富山市外清水七
石津和光 神高商大九、富士瓦斯紡績小山工場
計算係主任 靜岡縣小山町落合社宅
石津信一 東高工機大七、海元糸研究所長 石津絹
織會社社長
廣島縣豊田郡忠海町床浦 電長二
石橋一雄 長高商昭三、錦華紡績會社營業部取引係
(大阪市東區瓦町二丁目山口ビル五階)
石橋喜一 京高工機明三八、日東染織株式會社研
究部長 京都市伏見區深草藤ノ森支番町
五八一ノ一
石橋達雄 合資會社ロイヤル莫大小製造所
東京市杉並區高圓寺町七一七

石橋 龜雄 名高工色明四三、廣島縣福山工業試験場長(福山市明治町 電五二二)
 石橋 傳之助 (和歌山縣日高郡御坊町大字島)
 石崎 信夫 高工機織大九、日出紡織姫路工場技術係 姫路市花影町二ノ九
 石崎 石三 東京麻糸紡績株式會社事務取締役 (東京市日本橋區本町一丁目)
 石崎 政敏 東高工紡明四三、宮川モスリン株式會社三重縣小俣町二九〇二宮川モスリン社宅
 石野 長一 石野織布台資會社代表社員 (濱松市寺島一八七)
 石野 榮二 熊高工機明四四、東京モスリン紡績會社名古屋工場機械科主任
 石丸 政士 名古屋市外守山町廿軒家一九二六
 石丸 郁三 矢掛織布株式會社技師 (岡山縣小田郡矢掛町)
 石山 武次 東洋紡績天滿工場職工係主任 (大阪市北區池田町)
 石山 亮三 日新染布株式會社監査役
 石原 輝一 名古屋市中區櫻山町四丁目六八
 石原 賢吉 廣高工機大一二、帝國人絹廣島工場廣島市皆賀町一六一三〇二
 石原 四郎 東帝大機昭二、紡績製造會社
 石原 四郎 神戶市灘區原田七〇五 今一旅館内
 石原 四郎 富士瓦斯紡績名古屋工場事務係
 石原 四郎 名古屋市東區新出來町四丁目二六

石原 兵吉 城北機業株式會社工場長(濱松市元目町)
 石原 秀男 東洋紡績桑名工場監長 (三重縣桑名町三ノ丸)
 石原 武藏 名高工紡大一二、豊田紡績刈谷工場 (愛知縣刈谷町)
 石原 常敏 大日本紡關ヶ原工場事務係主任 (岐阜縣關ヶ原町)
 石原 巳之助 儀屋織物株式會社庶務係長兼工場長 (大阪府泉南郡日根野村)
 石原 茂三郎 東高工機明四四、福島縣立川俣工業學校長 福島縣川俣町宮前一三
 石原 新五郎 浪速紡績株式會社原動部主任 (大阪府泉北郡忠岡村六七四)
 石村 實 鐘淵紡績神戶營業所 (神戸市須磨區關守町三丁目 電須磨五三四)
 石松 末藏 大阪織物株式會社原動部長 (堺市七道西町)
 石塚 太一郎 慶大經濟大一三、錦華紡績金澤本店人事主任 (金澤市大豆田新町)
 石塚 寅二 合資會社岡崎製織工場長 (滋賀縣神崎郡八日市町大字金屋)
 石塚 孝太郎 東洋麻工業株式會社取締役 (栃木縣鹿沼町一九四〇)
 石塚 仙次郎 第一硫化染色株式會社取締役 (濱松市菅原町四二九)
 石栗 直一 米澤工業明三六、香川縣工業試験場長地方商工技師 高松市四番丁三一
 石黒 昌明 株式會社豊田紡績廠常務取締役 (支那上海極司非而路二〇〇號)

石坂 正衛 東高工色明二七、中野毛織工場愛知縣中島郡大和村安賀三四五八
 石坂 善次 東高工紡大一二、昭和整毛株式會社東京市江戸川區小岩町六丁目七六九
 石坂 信造 米高工色大七、帝國製麻株式會社江口晒工場 (大阪市東淀川區江口町)
 石坂 千代治 大高工機大一〇、東洋紡績小松島工場工務係 德島縣小松島町井理ノ口三
 石坂 虎治郎 上田蠶糸製大七、鐘紡營業部工務課製糸係主任 神戶市林田區吉田町一丁目二四四
 石倉 新十郎 東大工機明四四、上田蠶糸專門學校教授 (上田市常入)
 石本 鑽太郎 滿洲製麻株式會社監査役(大連市日吉町)
 泉 彌市 東帝大、富山紡績株式會社・吳羽紡績株式會社取締役 大阪市東區北濱四丁目
 泉 玄一郎 東高工紡昭二、東洋モスリン會社練馬工場 (東京市板橋區練馬町)
 泉 頭讓 德島工機織、濱松工業學校紡績科教諭 (濱松市北寺島町)
 泉 名喜次 東高工機大八、鐘淵紡績會社淀川大店染色工場主任 大阪市旭區友洲町鐘紡淀川支店社宅
 泉 元源重郎 和泉紡績株式會社忠岡支店人事係主任 (大阪府泉北郡忠岡村)
 和 泉 正二 慶大理財明四四、滿洲紡績株式會社營業部長 滿洲國遼陽末廣町二〇 電三四三
 五十嵐 清 東高工色明四五、福井縣工業試驗場福井市寶永上町一

五十嵐 善則 米高工色昭五、福島縣會津工業學校染色整理科教諭 若松市天寧寺町日向方
 五十嵐 虎雄 米澤工、米澤工業試験場機械部助手 米澤市元東馬口勞町
 五十嵐 金一 福井高工機昭三、島崎織物株式會社 (福井縣坂井郡春江村江留上)
 五十嵐 留彦 東高工機明三八、合資會社五十嵐商會社員 大阪市西區西長堀南通三丁目二二
 五十嵐 哲次 電新町三二〇七 長一五八〇
 五十嵐 源吉 東洋麻糸紡績株式會社三原工場事務長 (廣島縣三原町)
 五百崎 喜仁 日本漁網株式會社監査役 (福山市三吉町四七)
 生 島初雄 米高工紡大一四、愛知縣毛織物検査所津島支所 (愛知縣津島町)
 生 田藤吉 内外綿青島支店調査係 支那青島市四方庄同社々宅
 生 田國雄 東高工色大六、青森縣工業試驗場 (弘前市袋町)
 生 口澤治 京高工機大五、鐘紡長濱絹布工場織布主任 (滋賀縣長濱町南吳服)
 生 口澤治 廣高工機大一三、帝國人造絹糸株式會社岩國工場 (山口縣麻里布町)
 生 口澤治 倉敷絹織株式會社監査役 (倉敷市倉敷)
 乾 政市 奈良工大一四、奈良縣工業試驗場 (奈良縣高田町)
 嚴 興淳 金澤高工機大一五、日本絹織絹紡工場保全擔任 (石川縣江沼郡南郷里村)

犬 飼 駿 大高商大一、倉敷紡織株式會社本店
倉敷市南町三四

犬 塚 虎 彦 京高工藝機織大六、日華紡織本社附調査
係 支那上海榕榔路二五〇號日華紡社宅
昭和紡織株式會社工務長
(和歌山市岡町九一)

板 野 彦 市 京高工藝機織大一二、姫井合資會社總社
工務 (岡山縣吉備郡總社町)

板 野 得 一 天誥紡織株式會社監査役
大阪府南河内郡藤井寺町字岡六四九ノ一
帝國製麻札幌工場
(札幌市北六條東二丁目)

板 屋 浩 造 吉野綿糸織物會社工場主任
(福井縣丹生郡吉野村)

板 川 梅 樹 丸三織物株式會社取締役兼工場長
(石川縣鹿島郡鳥屋村字末阪)

出 雲 傳 二 貝塚紡織新町工場長
(大阪府泉南郡北近義村湯濱)

出 原 豐 藏 和歌山紡織手平工場紡織係
和歌山市宮前大字吉田一九九
岸和田紡績津工場職工係主任
(津市上濱町)

荊 木 文 之 助 帝國毛糸紡績株式會社取締役
(東京市日本橋區小舟町一)

茨 木 重 延

色 津 和 平 治

ウ之部

宇 上 豐 京高工藝機織大六、倉敷紡織株式會社
倉敷市戎町七〇八

宇 野 野 啓 東高工紡明四三、御幸毛織工場
名古屋市西區數寄屋町二ノ七
貝塚紡織株式會社相談役
(大阪府泉南郡貝塚町)

宇 野 亮 一 東高工紡明三九、東京モスリン紡織株式
會社理事 東京市葛飾區金町一九三二
和泉紡績株式會社取締役社長、泉陽紡織
株式會社取締役社長、八田織物株式會社
社長 岸和田市五軒家町 電岸一六
内外綿青島支店原縮主任
(支那青島市四方庄)

宇 野 英 之 助 和泉紡績株式會社忠岡支店人事係
大阪府泉南郡貝塚町

宇 野 和 一 郎 株式會社井原織物所取締役
倉敷市倉敷三六九

宇 野 賢 一 郎 大高商明四三、日本レイヨン株式會社販
賣課長 大阪府泉北郡濱寺町下 電濱寺
五七二

宇 野 藤 兵 衛 慶大理財、鐘紡松阪支店工場長
(三重縣松阪市)

宇 田 鶴 吉 水吞織物株式會社々長
廣島縣沼隈郡水吞村一五 電三一〇

宇 田 民 三 大高工紡大二、福島紡績德島工場紡績工
務係主任 (德島市前川町)

宇 田 甚 次 郎 和歌山紡績株式會社人事課長
(和歌山市傳法橋南ノ丁)

宇 田 成 和 帝國人造絹糸株式會社監査役 兵庫縣武
庫郡魚崎町橫屋四五 電御影四〇六五
水吞織物株式會社事務取締役
(廣島縣沼隈郡水吞村)

宇 高 春 風 大阪工業試驗所
西宮市川西町三八

宇 高 源 重 郎 株式會社峰マリヤス久居工場事務取締役
三重縣一志郡久居町 電一〇三

宇 賀 茂 行 京高工藝機織大二、京都織物株式會社紫
野工場長 (京都市上京區紫野御所田町)

宇 賀 村 治 二 昭和毛糸紡績彌富町
(愛知縣海部郡彌富町)

宇 佐 美 修 桐高工紡大五、佐野紡績株式會社
(大阪府泉南郡佐野町)

宇 佐 見 德 輔 東京モスリン紡績株式會社經理課長
(東京市向島區吾妻町字請地)

宇 佐 見 利 三 内外綿株式會社計算課
(大阪市北區堂島北町四一)

內 富 宏 福井高工紡昭五、富山紡績福野工場
富山縣福野町七ツ矢

內 橋 壽 神高工機大一四、株式會社伊丹製絨所技
手 兵庫縣伊丹町大鹿山田三九ノ二

內 田 新 京高工藝機織大三、京都市染織試驗場技
師 (京都市上京區烏丸通リ上立賣上九)

內 田 巖 早大商大九、倉敷紡績岡山工場用度係
岡山市上之町九八 電一八八四

內 田 尙 一 東京工手明三五、近江帆布三瓶工場長兼
八幡濱工場長 (愛媛縣三瓶町)

內 田 貫 一 東工大紡昭四、東京人造絹糸會社
靜岡縣富士郡吉原町一〇一

內 田 清 三 東高商明四〇、足利紡績株式會社常務取
締役 東京市麴町區五番町四 電九段三
一二六

內 田 多 藏 東高工紡大一、内外綿本社調査課
大阪市北區堂島北町四一

內 田 嘉 吉 德工機織濱松工業學校紡績科敎諭
(濱松市北寺島町)

內 田 昌 治 米高工紡大一、和歌山紡績株式會社中
和島工場保全部
和歌山縣伊都郡笠田町一三一

內 田 甚 作 東高工紡大一五、東洋紡績住吉工場
大阪市西區粉濱本町四丁目六六

內 田 豐 作 東高工紡大一三、東北大機昭五、東京工
業大學 東京市大森區石川町一〇五

內 田 三 郎 福井高工紡昭五、日本絹織株式會社絹紡
工場 (石川縣江沼郡南郷村)

內 田 秀 雄 群馬工色染大四、滋賀縣能登川工業試驗
場技手 (滋賀縣神崎郡五峰村)

內 田 金 衛 日大商明四四、株式會社井原織物所取締
役 倉敷市阿知町四七七 電一三四

內 田 保 二 日本毛織株式會社名古屋人絹工場研究部
長 (名古屋市中區岩塚町)

內 田 格 太 日本漁網株式會社監査役
(福山市三吉町四七一)

內 田 勝 利 名古屋屋紡績株式會社
(名古屋市中區八熊町)

內 海 重 勝 名高工紡大一〇、日本毛織加古川工場
(兵庫縣加古川町)

內 海 靜 太郎 帝國人造絹糸株式會社事務取締役
京都市左京區田中飛鳥井町一三
電上一四一四

內 野 信 一 株式會社富山織物模範工場取締役
(富山市大泉町)

内野梅太郎 株式会社富山織物機織工場監査役
 (富山市大泉町)
 内野市之助 大日本紡織見島工場人事係主任
 (鹿兒島市外郡元)
 内山節二 慶大大五、日清紡績青島工場事務係主任
 (支那青島市外四方庄)
 内山謙吉 長野工應大一、東京モメリン紡織名古屋工場
 名古屋市東區上飯田町東佐渡六五八
 内山房吉 名古屋工明四五、明正紡績佃工務長
 (大阪市西淀川區佃町)
 内山有利夫 桐高工紡大八、而工省絹業試驗所
 横濱市鶴見區露露ヶ岡
 内須川新一 米澤高工紡昭二、日本毛織加古川工場
 (兵庫縣加古川町)
 上田裕 東高工紡明四五、大阪毛織株式會社工務
 長 兵庫縣武庫郡鳴尾町寺後二七
 上田清次 大高工機明三三、自營 大阪府泉南郡春
 木町本町 電岸和田一〇三〇
 上田新次 東洋紡績濱松工場工務係
 濱松市鴨江東洋町
 上田三郎 福井高工昭四、大阪染工合資會社
 大阪府三島郡吹田町西ノ庄柳原三二八七
 上田貞三 福井高工昭四、内外綿株式會社青島支店
 (支那青島市外四方庄)
 上田大三 桐高工紡大八、三光紡績静岡工場
 (静岡市長沼)
 上田覺平 東洋麻工業株式會社技師
 (栃木縣鹿沼町)

上田秀平 八田織物株式會社取締役
 (大阪府泉南郡有真香村八田三六九)
 上田正義 大高工電昭八、天滿織物津工場
 (富山縣上新川郡大澤野村)
 上田良藏 近江帆布味野工場人事係
 岡山縣兒島郡味野町二一〇八
 上田俊吾 鐘紡兵庫營業部
 神戸市灘區六甲八幡字當地免六三
 上田忠景 上田蠶糸紡大一、東華紡績上海工場
 (支那上海華德路北七號)
 上田英吉 八田織物株式會社取締役
 (大阪府泉南郡有真香村八田)
 上田貞吉 大高工機大三、鐘淵紡績株式會社營業部
 神戸市林田區大塚町八丁目一三
 上田壽惠吉 近江帆布味野工場事務長
 (岡山縣琴浦町)
 上田新太郎 雙應商明三七、織布糊原料純粘土クレ
 製造業 兵庫縣洲本町山下町 電二二八
 上田喜三郎 福井染織加工株式會社染織部主任心得
 (福井縣足羽郡和田村城ノ橋向八字小屋
 場)
 上田又右衛門 日清紡績高岡工場紡績係
 (高岡市神保町)
 上原一三 中央毛糸紡績大垣工場實係主任
 (大垣市室村町)
 上原威三 名古屋紡績新工場用度主任
 (新潟市沼垂大山)
 上原堅次 名古屋紡績株式會社監査役
 新潟市旭町通二番丁七四四 電一一四六

上原茂三郎 東高工紡大五、富士瓦斯紡績岐阜工場工
 務主任 岐阜市外加納町西加納三丁目七
 四九
 上田米次郎 東工大專紡、福井縣立工業學校教諭
 福井市西別院驛前通
 上中隆 泉尾工紡昭三、東洋紡績一宮工場工務掛
 一宮市天王前東紡社宅
 上村巖 東高工選紡大一四、栗原紡績合名會社
 東京市本郷區駒込曙町二五
 上村安廣 名高工紡大一、内外綿上海支店工務課
 管轄係(支那上海支路内外綿株式會社
 電三四三七〇)
 上村清雄 鐘紡三池支店人事係主任
 (大牟田市明治町二丁目一)
 上村甚四郎 小樽高商大四、原町紡績株式會社營業部
 主任 東京市牛込區喜久井町三九
 上野小七 東洋整毛株式會社社長
 宇都宮市本郷町四
 上野清雄 米高工機昭二、帝國人造絹糸岩園工場
 (山口縣玖珂郡麻里布町)
 上野國香 東高工紡昭三、埼玉縣立工業學校機織科
 教諭 (埼玉縣川越市)
 上野幸之助 和泉織物株式會社營業部總主任
 大阪府泉南郡貝塚町北町
 上野山楠藏 内海紡績株式會社支配人
 (和歌山縣海草郡内海町)
 上野山金藏 泉尾工紡昭三、和泉綿布株式會社
 (大阪府泉南郡北中通村)

上野山重太夫 東帝大英法明三一、東京麻糸紡績株式會
 社取締役社長、日華紡績株式會社監査役
 帝國毛糸紡績株式會社監査役
 東京市澁谷區澁谷町八幡通一ノ三四
 上西源作 大日本紡東京工場事務主任(東京市荒川
 區南千住町地方橋場)
 上瀧治夫 京大經大一、大日本紡績東京工場
 (東京市荒川區南千住町十丁目)
 上柳俊二 日本浴巾株式會社監査役
 (大阪府泉南郡貝塚町海塚)
 上杉嘉七 東高工紡昭三、東洋毛糸株式會社紡績部
 主任 (埼玉縣北足立郡神根村根岸)
 上松勇吉 豐濱織物株式會社人事部長
 (香川縣三豊郡豊濱町)
 上平用助 名高工紡明四五、帝國然糸織物株式會社
 第二織物工場長(名古屋市西區上名古屋
 町)
 上嶋五一郎 東高工紡明四五、日出紡績株式會社日高
 工場長 (和歌山縣日高郡御坊町)
 上川勘次郎 京大化明四〇、旭ベンベルグ絹絲株式會
 社取締役
 兵庫縣武庫郡精道村芦屋山下 一三三三
 上坂惣治郎 名古屋紡績株式會社常務取締役
 名古屋市中區千種町字元古井五〇
 上ノ山彌平 東洋クロス株式會社再整部職長
 (京都市下京區四條大宮西入下丸)
 上山市郎兵衛 和泉織物株式會社監査役 見和織物株式
 會社取締役 大阪府泉南郡田尻村字吉見
 (和歌山縣海草郡内海町)

紡織紳士名鑑 (ウ)

植田 熊一 大高商昭二、日出紡織株式會社營業所
 植田 八郎 大阪市天王寺區細工谷町四七
 植田 和作 京高工藝機織大六、富士瓦斯紡績絹糸布
 植田 與三吉 千代田紡績株式會社主任技師
 植田 政太郎 慶大、鐘紡中島支店人事主任
 植田 寅之助 大阪市東淀川區柴島町七五
 植田 繁次郎 德島紡績株式會社監查役
 植木 重作 原田織布株式會社取締役
 植木 方次郎 大阪府北河内郡交野村私部
 植村 修三 慶大、鐘紡住道支店工場長
 植村 廣太郎 大阪府中河内郡津村鐘紡社宅 電住道九
 植松 巳之助 慶大法大一五、東洋タロス株式會社支配
 植島 楢三 京都市下京區四條通高倉西入
 日本カタン糸株式會社監查役、帝國製糸
 株式會社取締役兼工場長
 大阪市東區平野町、大阪ガス・ビル
 大高商大四、大日本紡績株式會社平野工
 場 大阪市住吉區聖天下二丁目二〇
 電天下茶屋三〇一七

H 三四

植原 源吉 合名會社稻岡商店營業部員
 植野 繁太郎 兵庫縣印南郡西志方村
 植野 繁太郎 大阪織物株式會社監查役
 植野 繁太郎 堺市七道西町
 鶴村 淺吉 山陽紡績株式會社會計主任
 鶴澤 桃二 廣島市河原町一七九
 牛尾 克巳 米高工紡大一五
 牛尾 梅吉 東京市荏原區中延町一一二五
 牛山 文次郎 東京染色株式會社監查役 東京市本郷區
 丸山新町一一番地
 牛込 七五郎 姫路莫大小株式會社社長 姫路市西紺屋
 町一五 電四三・四一〇・四四二
 牛込 健吉 東洋モスリン株式會社練馬工場次長
 東洋モスリン株式會社練馬工場係員
 駒込紡績株式會社工場係員
 東京市瀧野川區西ヶ原町一四一五
 水産講、東洋モスリン株式會社專務取締
 役兼總戶工場主管 東京市麴町區永田町
 一ノ一五 電銀座二五一〇
 梅浦 健吉 大阪羊毛工業株式會社取締役
 大阪市東區淡路町四丁目二五
 梅村 衡平 山口高商昭三、福島紡績福山工場事務係
 (福山市新馬場町)
 株式會社梅田製鋼所專務取締役
 兵庫縣武庫郡精造村芦屋藤ヶ谷一四一四
 電芦屋二八二二
 梅田 千代松 鐘淵紡績大阪支店庶務係主任
 (大阪市旭區鳴野町三〇)
 梅田 啓治郎 東高工紡大九、合資會社小原鐵工所東京
 出張所主任 東京市澁谷區幡ヶ谷本町三
 丁目四九五

白杵 親德 京大政大四、日本毛織加古川工場
 白井 千尋 兵庫縣西宮市今津町上今津字百開六五五
 白井 牧之介 日東紡績株式會社取締役兼福島工場長
 (福島市外杉妻村)
 白谷 喜代松 東帝大政大一〇、鐘淵紡績東京本店
 (東京市向島區隅田町二)
 浦屋 確 大阪羊毛工業株式會社取締役
 大阪府泉北郡大津町下條二八四
 漆原 赴聖 東帝大農大八、鐘紡甲府製糸工場事務主
 任 甲府市百石町六二
 有働 聖 大高工機大一五、大川毛織株式會社工務
 部長 (香川縣大川郡引田町)
 瓜坂 善市 京高工藝機織大七、關東紡績平飯工場工
 務主任 神奈川縣平塚市須賀
 京高工藝色染昭三、日東染染株式會社
 (大阪市旭區赤川町)
 受川 堯一 大阪紡績株式會社工務課長
 (大阪府泉南郡西信達村岡田)
 馬田 庄藏 把木銘仙株式會社監查役
 (福岡縣朝倉郡把木町)
 馬屋原 八壽二 慶大理財大二、鐘紡神戸營業部庶務課
 神戸市須磨區西須磨四辻北一〇
 株式會社富山織物模範工場支配人
 (富山市大泉町)
 確井 榮太郎 和歌山紡績株式會社監查役
 (和歌山市傳法橋南ノ丁一)
 右近 福次郎

工之部

江口 良夫 神高商、富士瓦斯紡績青島工場會計庶務
 主任 (支那青島市外滄口)
 江口 次男 神商大昭七、日本絹織絹紡工場計算係
 (石川縣江沼郡南郷村)
 江口 久雄 米高工紡昭四、富士瓦斯紡績名古屋工場
 工務係 名古屋市外新川町横町山中方
 櫻タオル株式會社取締役
 (宇和島市伊吹町)
 江口 彌一郎 愛工明三七、合資會社江口商店主
 名古屋市中區新築町
 江越 道俊 鐘紡松坂支店人事主任 (松坂市)
 江島 勉 東洋モスリン株式會社大阪出張所次長
 (大阪市東區淡路町三丁目二〇)
 江島 浩 東高工機化大五、帝國製麻大阪工場
 (大阪市西淀川區傳法町)
 江島 壽雄 東高工紡明四四、福島紡績德島工場織布
 部長 德島市前川町九三
 江崎 久世 鐘紡久留米支店倉庫係
 久留米市篠山町社宅
 東紡愛知工場監長
 (名古屋市中區下廣井町)
 江島 吾三郎 東美術明三二、栃木縣工業試驗場技師
 足利市本城三丁目
 江村 孝平 大高工機大一〇、東洋紡績西成工場工務
 係 (大阪市西淀川區傳法町南三丁目)
 江村 義三郎 東帝大機明三一、田中機械製作所長
 大阪市此花區玉川町四ノ八八

紡織紳士名鑑 (ウ、エ)

H 三五

江原 登 京高工藝色染大一二、合名會社大和川染工場工務員 大阪市西區新町三丁目三九

江間 淳 東帝大機大九、大阪機械工作所設計課 大阪市西區松原通二ノ一七

江見 浩 一 東帝大化大二三、大阪工業試驗所 (大阪市西區川區大仁西二丁目)

江藤 宇 一 株式會社共同染工場專務取締役 新庄織布合資會社代表社員 山口縣玖珂郡新庄村一〇七九

江淵 清 滿 帝國製麻株式會社會計課長 東京市外武藏野町吉祥寺二〇二五

江上 源 泉 同興紡織株式會社工務主任 (支那上海楊樹浦路九〇號甲)

江角 松 藏 東高工機明四二、明治紡績合資會社技師 福岡縣戶畑市同社々宅 電長四

江國 重 吉 京高工藝機織大、倉敷紡績岡山北方工場 (岡山市北方)

江田 辛 次 米高工紡大九、日本毛織株式會社名古屋出張所 (名古屋市中區新柳町住友ビル)

遠藤 勇 德工機織大一二、矢代仁織物工場 (京都市下京區東九條)

遠藤 眞 一 滿蒙毛織株式會社專務取締役 瀋陽國奉天淀町 電奉天二二六六七

遠藤 修 一 愛知織物株式會社工務係 (名古屋市東區千種町高見)

遠藤 亮 一 東帝大政昭四、日本毛織株式會社 兵庫縣川邊郡川西町花屋敷

遠藤 省 三 双馬商會工場主任 (大阪市東區南島町)

遠藤 寅 雄 米高工色昭三、十日町織物同業組合 (新潟縣十日町)

遠藤 義 衛 帝國製麻株式會社工務課長 埼玉縣浦和町六二七

遠藤 美 之 和歌山紡績株式會社監査役 兵庫縣武庫郡瓦木村高木字稗田九九

遠藤 眞 助 名古屋紡績郡山工場人事係 (郡山市長者町)

遠藤 庄 藏 山形工明四五、滋賀縣長濱工業試驗場工務主任 (滋賀縣坂田郡長濱町)

遠藤 權 三 郎 東高工機明三八、新潟縣染織試驗場 (新潟縣見附町)

遠藤 豐 三 郎 同興紡織株式會社大阪出張所主任 大阪市東區東區町五二一

遠藤 嘉右衛門 出雲製織株式會社取締役 島根縣藤川郡今市町五五五

榎 戸 泰 介 東帝大政昭四、五唐泰絨布廠 (上海華德路七六號)

榎 本 久 治 京高工藝機織大八、天滿織物城北工場 (大阪市旭區毛馬町)

榎 本 定 八 郎 鐘紡神戶營業部計算係長 (神戸市林田區御崎町一丁目)

榎 本 誠 一 郎 和歌山紡績手平工場用品兼出納係 和歌山縣海草郡宮村大字秋月四〇八

榎 本 安 次 郎 京高工藝機織大七、内外編第九工場工務主任 (上海麥根路六〇號)

榎 本 久 治 旭ベンベルグ絹絲株式會社取締役 神戸市須磨區西須磨東北野中二九

榎 並 直 三 郎 高知工業大六、東洋紡績株式會社織布課 兵庫縣武庫郡精道村打出清水谷一

圓地 治 茂 株式會社寺田紡績工廠商務課長 大阪府泉南郡貝塚町北二四四

圓城寺 規 東大機明三九、上海紡績株式會社取締役 上海寧國路第二〇一街三號及四號

戎野 喜太郎 和泉紡績株式會社監査役、吉見紡績株式會社取締役 東京市日本橋區本町三丁目一〇ノ三

戎野 嘉十郎 株式會社戎野商店取締役社長 大阪府泉南郡樟井村一九〇七 電信達一二

海老原 貞平 名高工紡明四四、上海紡績第二第三織布工場主任 (支那上海楊樹浦路一九七〇號)

才之部

小内 亮 一 東高工染大三、東京府立染織試驗場地方商工技師 八王子市横山町一二六

小川 享 京高工藝機織大三、東洋紡績工場工務主任 津市三重町四五〇

小川 大 治 日本フェルト株式會社倉庫係副長 (東京市王子區豊島町五九〇)

小川 長 春 大和毛織株式會社取締役 東京市芝區白金三光町二五七

小川 文 雄 京高工藝機織昭二、玉川織布株式會社 (京都市綴喜郡井手町)

小川 好 雄 京高工藝機織大一〇、京都織物株式會社 (京都市上京區田中下柳町)

小川 鄙 夫 大高工船明四五、鐘ヶ淵紡績會社下京工場 京都市左京區岡崎東天王町六九 電上六一三七

小川 榮 男 京帝大法昭二、新興毛織今津工場 兵庫縣武庫郡住吉村唐松八二ノ一

小川 重 成 東高工選紡大六、山形縣鶴岡工業試驗場技手 (鶴岡市家中新町)

小川 省 吾 東高工附設教員養成所染大六、群馬縣立工業學校染色科長 群馬縣佐波郡殖蓮村字下楠木一〇三四

小川 貞 助 米高工紡昭三、東洋紡績天滿工場 (大阪市北區池田町)

小川 早 二 名高工機大一三、豊田紡績本社工場工務係 名古屋市西區江川町四九

小川 富 三 名高工紡大一四、日本絹織絹紡工場精紡擔任 (石川縣江沼郡南郷村)

小川 直 三 東高工機明三九、東洋紡績大曾根絹糸工場長 名古屋市東區矢田町一ノ一二 電東三九七

小川 初 二 橫高工應化大一三、東洋レーヨン滋賀工場 (大津市石山北大路町)

小川 得 一 シミレーン糸工場長 群馬縣新田郡尾島町

小川 勝 太郎 日本商工株式會社專務取締役 堺市櫻之町西三丁目二五 電堺二四二一

小川 慶 次 郎 玉川織布株式會社工務主任 (京都市綴喜郡井手村)

小川 辰 治 郎 八王子絹織株式會社監査役 八王子市横山町一二二

小川芳太郎 東大工機明四二、桐生高等工業學校機械科長、桐生市芳町三丁目
 小川久治郎 山本糸紡績株式會社取締役
 小川松治郎 (大阪府泉北郡高石町)
 小川喜三郎 名高工機大三、堀尾染布工業所、名古屋市東區布池町五
 小川虎五郎 桐高工機大一、富士瓦斯紡績小山工場、明治紡績行橋工場現場係、(福岡縣京都郡行橋町)
 小川治郎兵衛 協林紡績株式會社取締役、東京市淺草區田町一丁目七五
 小笠原 輔 名高工機大一四、日清紡績名古屋工場、(名古屋市南區豊田町)
 小笠原佐助 大高工機明三八、鐘紡新町支店工務主任、(群馬縣多野郡新町)
 小笠原次郎 京高工機色染明四三、日瑞貿易株式會社、(大阪府東區北濱四丁目)
 小倉 滿 東亞同文、内外綿青島支店人事係、(支那青島市四方庄)
 小倉秋一 福井高工機四、日本綿織物工業組合聯合會検査監督、兵庫縣西區西町
 小倉喜一 京大明四一、日本毛織株式會社取締役兼調査役、(神戸市兵庫區西出町)
 小倉秀雄 山口高商明四一、東洋紡績東京出張所長、(東京市日本橋區西万河岸)
 小倉修治 日本綿業株式會社工務係、(兵庫縣加東郡來住村)
 小倉繁太郎 日清紡績西新井工場動力係、(東京市足立區栗原町)

小倉龜太郎 共榮色染株式會社取締役、(靜岡縣濱名郡豊西村中善地)
 小倉吉三郎 日本綿業株式會社工務係、(兵庫縣加東郡來住村)
 小栗 實 愛工、三河織産株式會社工務監督、(岡崎市柱町字東荒子)
 小栗逞治 東高工機明四四、三河織績試驗場、愛知縣寶飯郡蒲郡町府相
 小口源三 東高工機昭三、昭和レヨン堅田工場、(滋賀縣滋賀郡堅田町)
 小越知軌 京帝大法大三、東洋棉花株式會社總務係、兵庫縣武庫郡本山村北畑二八七
 小澤 武 東帝大應化大六、東洋レヨン取締役、(大津市勝所町大字勝所三六九)
 小澤和 東高工機大七、日新染布株式會社工場長、東京市牛込區矢來町九八
 小澤政一 名高工機昭三、陸軍被服本廠、東京市王子區岩淵町稻附五八五
 小澤齊一 株式會社服部商店常務取締役兼大阪支店長、大阪府北區若松町二三
 小澤與三 第一ラミ紡績株式會社監査役、(富山縣上新川郡山室村)
 小澤武雄 東高工機大一、大阪府立泉尾工業學校教諭、大阪府中河内郡彌刀村字小若江三八二
 小澤秀雄 富士瓦斯紡績名古屋工場庶務係、名古屋市中區西枇杷島町大字下小田井字二ツ木三一
 小澤雅俊 名高工機大五、吳羽紡績吳羽工場工務主任、富山縣婦負郡西吳羽村小竹二三四一

小澤宗平 上毛絹糸紡績株式會社監査役、(高崎市飯塚八〇九)
 小澤孝次郎 高槻絹糸株式會社高槻工場長、(大阪府三島郡高槻町芥川)
 小澤安太郎 第一ラミ紡績株式會社常務取締役、(富山縣上新川郡山室村)
 小澤信次郎 東高工機明三五、小澤紡毛所主、東京市淀橋區下塚町三丁目九二二、電牛込五二六
 小澤安之助 日本加工織布株式會社監査役、足利市永樂町二七四
 小澤大之助 名高工機大二、大阪紡績株式會社取締役、支那人、寺田紡績工場顧問、兵庫縣川邊郡稻野住宅地
 小澤七兵衛 慶賀野洲郡篠原村字大篠原、大津市大六、東洋レヨン株式會社、東帝大機大六、東洋レヨン株式會社、大津市勝所町同社宅
 小關 靨 東高工機大四、上海製造絹糸株式會社、大第五廠織布部主任、支那青島市外濱口公大第五廠社宅
 小曾根貞松 日本毛織株式會社、伊丹製絨所、昭和毛糸紡績會社、以上各會社取締役、神戸市淡西區淡町一丁目六四、電湊川二六
 小谷兵次 東高工機大六、丹後紡績工業組合、京都府中郡峰山町字堀六七六
 小谷留藏 京商明四三、日東紡績株式會社總務部調査主任、(郡山市麓山町二六二)
 小田光治 大醫大大五、日出紡績姫路工場病院長、兵庫縣飾磨郡高岡村今宿一二三六、電姫路一九四一

小田和助 山邊里織物株式會社常務取締役、(新潟縣岩船郡山邊里村)
 小田勉輔 京第一工色大一〇、旭ペンベルグ絹絲株式會社、(大津市勝所町)
 小田羽吉朗 關商工機大三、大阪府立佐野職工學校教諭紡績科工場長、岸和田市南上町二五
 小田新太郎 大阪紡績株式會社商務主任、岸和田市宮本町、電岸和田二二七
 小田達二郎 名高工機昭三、株式會社高田商會大阪支店、京都市中區新町通二條南入、電上三二九二
 小田利三郎 岸和田紡績株式會社取締役、岸和田市宮本町一八八、電九二二
 小田切新藏 株式會社小田切機業所社長、(長野縣上高井郡須坂町)
 小宅俊吾 東高工機明四一、愛知縣尾張織績試驗場長、岐阜縣大垣市外側町一九二
 小津鹿吉 小津武林起業株式會社監査役、(大阪府西淀川區野里町)
 小津清左衛門 小津武林起業株式會社社長、(大阪府西淀川區野里町)
 小沼三義 東高工機大一三、東洋レヨン滋賀工場、(滋賀縣大津市石山町)
 小野敬一 福山撫糸紡績會社工務課、(福山市松濱町)
 小野敬二 京高工機大六、上海内外綿株式會社第九工場長、上海戈登路内外綿社宅、電三〇三七二
 小野澤次 東工手電明三五、東洋紡績天滿工場、大阪府西成區粉濱町二三六

紡織紳士名鑑 (才)

小野 良三 (日本製絨株式會社監査役 (東京市荒川区三河島町一〇八八))
 小野 三郎 (帝國人造絹糸株式會社調查課長 (兵庫縣御影町上山一六五三) 電御影四五八〇)
 小野 繁善 (岡山工榮明四三 山陽製織會社 (岡山市三門))
 小野 英資 (日華紡織監査役 東京市澁谷區千駄ヶ谷町一丁目五六二)
 小野 昌松 (仙臺染織製絨株式會社書記 (仙臺市土橋通り二〇))
 小野 勇吉 (會敷紡績早島工場工務課員 (岡山縣都窪郡早島町))
 小野 宰平 (京高工藝色大七、千住製絨所技手 (東京市荒川区南千住町))
 小野 慶太郎 (神商明四四、鐘紡淀川支店取引係 大阪市旭區友淵町同社々宅)
 小野 藤一郎 (桐高工色染昭二、日本染絨株式會社接染部技師 (東京市淺草區橋場町一六八))
 小野 光治郎 (株式會社寺田紡績工廠工務係 (大阪府泉南郡貝塚町字津田))
 小野 竹三郎 (備前小倉織株式會社取締役、備前織物株式會社專務取締役 岡山縣淺口郡船穂村二九二五)
 小野 田 亮 (米澤高工應大一五、昭和レリオン株式會社工務係 滋賀縣堅田町昭和田)
 小野 原市郎 (和泉紡績株式會社工務係 (岸和田市外春木町))
 小野 澤輝一 (旭紡織仙臺工場工手係長 (仙臺市長町))

H 四〇

小野 里賢次 (竹内織株式會社取締役 前橋市百軒町三一四)
 小野 山芳三 (笹川紡績株式會社販賣主任 (三重縣松阪市))
 小畑 義雄 (名高工紡、大阪陸軍被服支廠 大阪府泉南郡春木町中町一四五)
 小畑 重一 (東帝大機大一三、東洋紡績神崎工場工務部 (兵庫縣川邊郡小田村))
 小原 源治 (富士瓦斯紡大阪工場長 大阪市西淀川區大和田町社宅)
 小原 康秀 (關學高商部昭三、日出紡績大津工場 滋賀縣大津市膳所町中庄三) 電大津一八三
 小原 甚之助 (大高工機大五、東洋紡績富田工場 三重縣富田町 東洋紡績社宅)
 小原 甚之助 (內外綿青島支店計算課主任 (支那青島市外四方庄))
 尾 合 藤一 (京高工藝機織大八、日本レイヨン株式會社 (京都府宇治町))
 尾 上 貞隆 (姫路莫大小株式會社取締役 姫路市俵町一四・一五合併地 電三三七)
 尾 上 作兵衛 (日東紡績株式會社庶務係長 (福島市外杉妻村))
 尾 形 庄吉 (名高工大六、商工省營業試驗所技師 橫濱市鶴見區生麥町一九六二)
 尾 川 岸 太 (名古屋紡績郡山工場工務係 (郡山市長者町))
 尾 川 音二郎 (名高工紡大一二、服部商店紡績工場調査主任兼任上部主任 名古屋市南區熱田東町玉ノ井八〇)

尾 崎 庚 (東帝大政明四一、日華紡績株式會社大阪出張所長 大阪府豊能郡豊中町本通四丁目 電岡町八三一)
 尾 崎 祐一 (東高工紡大一一、石田燃糸工場 大津市膳所本町三一八ノ二)
 尾 崎 旋一 (名高工紡大五、兵庫縣工業試驗場西脇分場地方商工技師 (兵庫縣多可郡西脇町))
 尾 崎 三吉 (笹川紡績株式會社々長、伊勢織物株式會社取締役社長 三重縣松阪市魚町)
 尾 崎 憲三 (東高工紡選明四二、日清紡績名古屋工場 長 名古屋市南區熱田東町字夜寒二八 電南二四一八)
 尾 崎 芳文 (京大工機大一五、明正紡績株式會社技師 課 (大阪府東淀川區三津屋新町))
 尾 崎 佐一郎 (東洋紡績小松島工場人事係 (德島縣小松島町))
 尾 崎 彌太郎 (名古屋紡績株式會社新湯工場工務係 新潟市沼垂町山下二三〇二)
 尾 關 誠一 (愛工紡明四三、尾關毛織合名會社代表社員 名古屋市東區千種町吹上二〇 電東五四七八)
 尾 關 久衛 (尾關毛織合名會社工場長 (名古屋市東區千種町今池))
 尾 關 聽治 (愛工紡大七、尾關毛織合名會社工務長 (名古屋市東區千種町今池))
 尾 關 房吉 (尾關毛織合名會社意匠部主任 (名古屋市東區千種町今池))
 尾 關 要藏 (大日本染織株式會社社外交渉長 (名古屋市外萩野村))

紡織紳士名鑑 (才)

尾 田 平藏 (熊高工機大一〇、東洋紡績赤穂工場工務係 兵庫縣赤穂町中廣社宅)
 大 石 快 (河邊紡績株式會社監査役 (靜岡縣島田町六〇九一))
 大 磯 力太郎 (東洋紡績能美工場工務係 廣島縣佐伯郡大柿村同社々宅)
 大 井 順 (東高工紡大一二、大阪毛織株式會社 (大阪府東淀川區長柄中通四丁目))
 大 井 房三 (磯原毛織株式會社監査役 (大阪府南河內郡柏原町))
 大 井 丈夫 (濱高工應昭二、三重人絹株式會社 (三重縣安濃郡安東村))
 大 井 善四郎 (大高工機明四一、東洋紡績三軒家工場長 大阪市大正區泉尾上通二ノ一 電櫻川二五五一)
 大 家 安治郎 (和泉織物株式會社取締役 岸和田市岸城町)
 大 内 廣男 (滿洲福紡株式會社計算係 (大連市外周水子))
 大 内 德藏 (京高工藝機織大一四、福島紡績倉吉工場 (鳥取縣倉吉町))
 大 内 龜二郎 (京高工藝大一、日本レイヨン株式會社 (京都府宇治町))
 大 浦 清三郎 (東高工紡明三九、東洋紡績株式會社 大阪市西淀川區蒲島町四三)
 大 江 廣 (上海製造絹糸公大第一廠人事係 (上海平涼路二七六七))
 大 江 千里 (日本麻紡績株式會社倉庫人事主任 (廣島市已斐町二三七一))

H 四一

紡織紳士名鑑 (才)

大岡 破挫 魔 (才)
 辻紡績株式會社監査役
 (神戸市須磨區瀧見臺町四丁目二〇)
 大河内 實
 山口高商大五、内外綿金州支店
 關東州金州社宅
 津島織布株式會社取締役
 愛知縣海部郡佐織村須依
 東高工紡績四二、帝國製麻鹿沼製品工場
 主任 栃木縣鹿沼町帝國製麻社宅
 大川 重三
 神高商大六、新興毛織株式會社購買課長
 大阪府豊能郡岡町櫻通五丁目
 日本フェルト株式會社取締役
 東京市瀧野川區中里町三六七
 電小石川七〇八
 大川 平三郎
 原田織布株式會社監査役
 (大阪府北河内郡交野村私邸)
 大門 清三
 笹村製綱所營業部
 (大阪府西區阿波瀬通五丁目 電新町(53)
 一四一・一四二・一四三・一四八)
 大門 巳之助
 大島織布株式會社第三工場主任
 (大阪府泉北郡鳳町大島)
 大鐘 卯一
 京高工藝機織大三、帝國人絹岩園工場檢
 査課長 (山口縣麻里布町)
 大龜 恒太
 天滿織物城北工場人事主任
 (大阪府旭區毛馬町)
 大神 正秋
 京大機明三九、新興毛織株式會社工務部
 長 兵庫縣武庫郡甲東村甲東園前
 株式會社半田綿行紡績部工務係
 (岡山縣淺口郡玉島町柏島)
 大神 研次郎
 日大法大八、富士瓦斯紡績岐阜工場人事
 係 (岐阜市外加納町)
 大木 峯藏

大木 三之助
 鐘紡神戸營業部
 神戸市須磨區瀧見臺町四丁目二〇
 大木 田信夫
 和歌山紡績株式會社箕島工場事務主任
 (和歌山縣有田郡箕島町)
 大倉 末吉
 鹿兒島商大三鐘紡備前工場庶務係主任
 岡山市大供九三
 大倉 由惠
 倉紡早島工場工務課員
 (岡山縣都窪郡早島町)
 大倉 喜七郎
 帝國製麻株式會社取締役
 東京市麩町區下二番町三〇
 大熊 鍊平
 東高工染大一〇、東京モスリン紡績名古屋
 工場毛織科技手 名古屋市東區下飯田
 町仲田三四
 大熊 鍊平
 大高工船大五、豊田式機機會社大阪工場
 設計係 尼崎市別所村一七六
 大久保 武雄
 東洋紡績知多工場工務係
 愛知縣知多郡半田町字山方新田二二
 鐘淵紡績根精練工場工務書記
 (滋賀縣犬上郡青柳村)
 大久保 飯彌
 福井精練加工株式會社常務取締役 (福井
 縣足羽郡和田村城ノ橋向八)
 大久保 惣太郎
 東高工紡大三、東京府立機織學校機織部
 教諭 (八王子市明神町)
 大隈 重二
 大久保織物株式會社代表取締役
 (三重縣吉野郡市木村)
 大澤 福太郎
 熊高工機大一、東洋紡績今宮工場
 (大阪府浪速區北高岸町)
 兩毛製織株式會社監査役
 (群馬縣桐生市三吉町)

大澤 平一郎
 深喜毛糸紡績株式會社用度主任
 (大阪府泉北郡天津町下條)
 大澤 景太郎
 神高商大九、東洋紡績株式會社會計課
 堺市大濱北町御影山通 電堺五七二
 大島 茂
 東帝大工明四〇、大日本紡績株式會社取
 締役兼工場課長 兵庫縣武庫郡大社村森
 具字北蓮毛 電西宮九九五
 大島 仁
 京醫大一四、日清紡績株式會社醫長兼本
 社工場醫務主任 東京市小石川區表町一
 〇九 電小石川二五〇四
 大島 戸一
 慶大理、太田織布株式會社取締役
 群馬縣新田郡鳥之郷村大島
 株式會社半田綿行人事課長
 (岡山縣玉島町柏島)
 大島 英雄
 京高工藝色大六、内外綿青島支店第三工
 場主任 (支那青島市外四方庄)
 大島 福松
 合資會社大島本店代表者 岡山縣小田郡
 笠岡町二二一〇 電二一五
 大島 亮治
 京大機明四二、日華紡績株式會社取締役
 東京市淀橋區下落合一丁目四七九
 電落合一六八
 大島 喜傳
 太田織布株式會社取締役
 群馬縣新田郡鳥之郷村大島
 錦華紡績株式會社用度係兼計算係長
 金澤市越中町三二
 大島 久一郎
 東京燃糸紡績株式會社取締役
 東京市豊島區巢鴨町一五六五
 大島 稻三郎
 兩野機業株式會社社長
 (栃木縣上都賀郡今市町)

大島 友五郎
 東洋紡績廣島工場庶務係
 廣島市織町三七
 大島 徳左衛門
 名高工明四一、名古屋高等工業學校教授
 色染科長 名古屋市中區千種町出口五三
 大住 吾八
 東高工紡明三六、東京工業大學紡績學科
 助教 東京市大森區馬込町東四丁目二
 六八
 大角 英夫
 名高工建大五、豊田紡績刈谷工場建築主
 任 愛知縣碧海郡刈谷町
 京高工藝色染昭五、東洋クロス株式會社
 (京都市壬生賀陽御所町)
 大角 卯三郎
 東洋クロス株式會社專務取締役 京都市
 東山區清水二丁目 電祇園四六九二
 大隅 宇一郎
 東高工紡昭四、東洋紡績今治工場工務係
 今治市大濱町東洋紡績社宅
 北大農明三九、株式會社日沙商會取締役
 神戸市外御影町郡家兼安一七ノ一
 電御影四六九三
 大關 雄只
 桐高工紡昭四、日本毛糸紡績岐阜工場
 岐阜市本庄東龜屋町七〇八
 大關 時三郎
 東工手機大二、ヒーリング商會紡績係
 東京市豊島區雜司ヶ谷町一ノ五〇
 大谷 登
 東高商附屬主計學校、内外綿株式會社取
 締役 大阪府豊能郡岡町櫻通二丁目
 電岡町六六四
 大谷 彰
 京高工藝機織大一五、能登川工業試驗場
 (滋賀縣神崎郡五峰村)
 大谷 享
 京第一工機織大一〇、株式會社伊丹製絨
 所 (兵庫縣伊丹町)

紡織紳士名鑑 (才)

紡織紳士名鑑 (才)

大谷 豊 内外棉株式会社取締役 大阪府豊能郡南豊島村大字原田六九八ノ一

H 四四

大塚 武夫 膳所中明四五、東華紡績株式会社營業部長心得 (支那上海華德路一六八七號)

紡織紳士名鑑 (才)

大槻 兼三 合資會社岡崎製織工場副長 (滋賀縣神崎郡八日市町大字金屋)

H 四五

大西 立三 東高工機大一一〇、日本毛織會社加古川工場 兵庫縣加古郡加古川町二ノ二