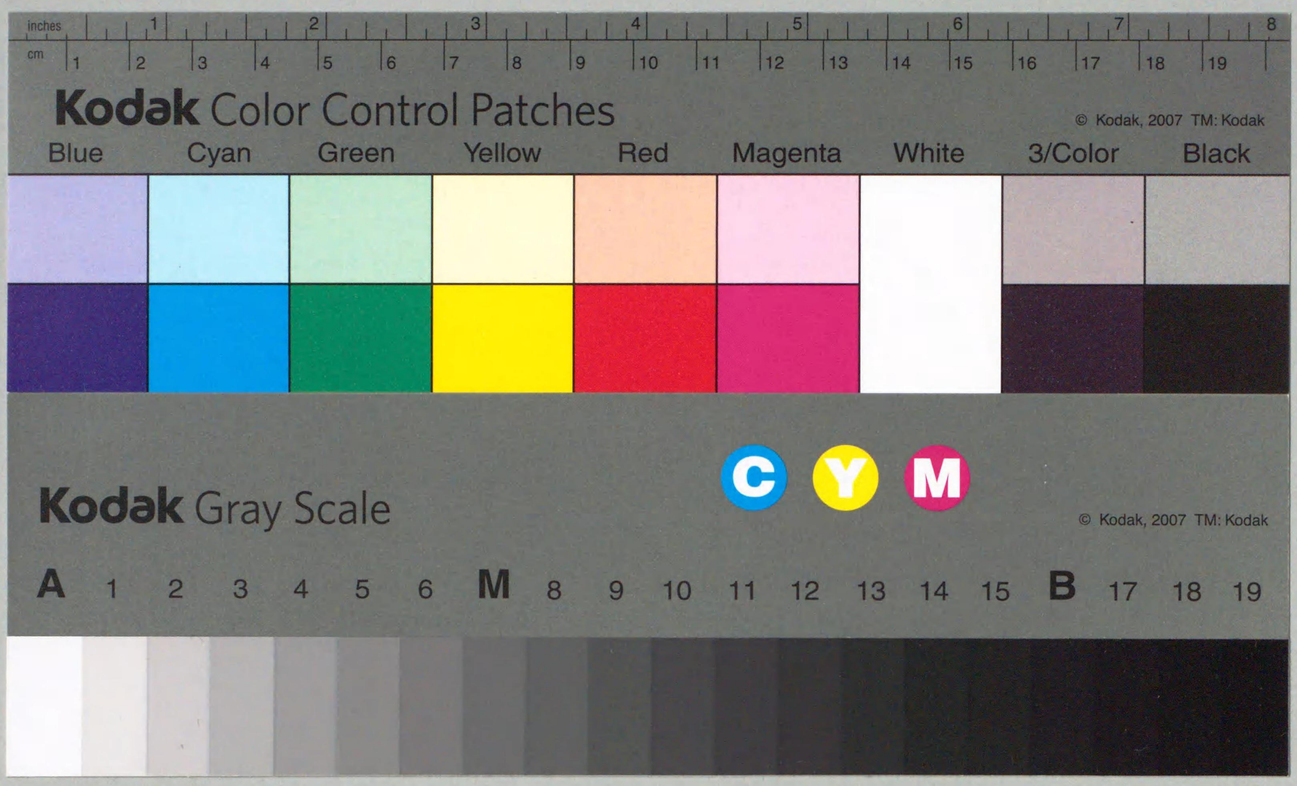

029.7
W46w
00232123

ヤ1G4-38

昭和四年九月末現在

早稲田大學圖書館和漢圖書分類目録（九）

歷史之部

早稲田大學圖書館

029.7
W46w
(4P111)

イ 總類
ロ 哲學
ハ 宗教
ニ 理學
ホ 語學附修辭學・演說法
ヘ 文學
ト 教育
チ 藝術
リ 歷史
ヌ 傳記
ル 地理
ヲ 社會附風俗・家庭・娛樂・運動
ワ 法律
カ 政治
ヨ 經濟
タ 財政
ツ 交通
ネ 商業
ナ 農林附水產
ム 工學・工業
ヤ 醫學
ケ 兵事
ヒ 統計

贈寄
早稻田大學
圖書館殿

232123

例言

一 本編ハ本館所藏和漢圖書分類目錄ノ九（リ）ニシテ昭和四年九月末現在ニ係ル歷史ノ部ヲ收錄ス但シ複本數部アルモノハ概ネ其ノ一ヲ擧グルニ止メタリ

一 一群中ノ排列ハ大約書名ノ發音假名ノ五十音順ニ依ル

一 撰者編者譯者等ノ詳ナラザルモノニハ刊行者ヲ擧グ

一 括弧（）ヲ以テ圍ミタル刊年ハ之ヲ序跋例言ノ類ニ採リタルコトヲ表示ス

一 刊年ノ徵スベカラザルモノト叢書中ヨリ分出セルモノニシテ該書ガ他ノ部分ト合シテ一冊ヲ成セルモノトニハ刊年ヲ記サズ

一 叢書類書等ノ細目ノ下方ニ記シタル數字竝ニ圖書番號ノ左旁ニ付シタル數字ハ圖書番號ノ附屬番號ナレバ當該圖書借覽ノ場合ニハ其ノ圖書番號ノ傍ニ附記セラルベシ

一 圖書番號ノ上部ニ星標＊ヲ付シタルハ特別圖書トス

目次

リ 歷史　頁

一 總記・雜書……一
雜誌……一
二 史學……二
三 世界史……三
總記……三
書目類
事彙・辭書……三
年表……三
歷史地理地圖及圖錄……四
叢書……四
通史……五
時代史……六
論說……六
雜書……七
四 國史總記及雜書……七
總記……七
書目類……七
事彙・辭書……七
年表附年號……八
歷史地理地圖及圖錄……九
叢書……九
論說……一八
雜書……二〇
雜誌……二二
五 通史・時代史・地方史(本邦)……二二
通史……二二
大化以前……三七
大化以後及奈良時代……四二
平安時代……四三
鎌倉時代……四七
南北朝時代……五一
室町時代……五四
戰國及安土桃山時代……五七
江戶時代……六五

幕末維新時代……七五
明治以後……八〇
地方史附藩史……八五
六 朝鮮史……九三
總記……九三
通史……九三
李朝以前……九四
李朝……九五
併合以後……九七
雜書……九七
七 東洋史……九七
總記
書目類……九七
事彙・辭書……九七
年表附年號……九七
歷史地理地圖及圖錄……九八
叢書……九八
通史……九八
時代史……九九
諸國史……九九
論說……一〇〇
雜書
雜誌……一〇一
八 支那史……一〇一
總記……一〇一
書目類……一〇一
事彙・辭書
年表附年號……一〇一
歷史地理地圖及圖錄……一〇二
叢書……一〇二
通史……一〇二
秦以前……一〇八
秦漢三國……一一〇
兩晉南北朝……一一一
隋唐五代……一一二
宋遼金元……一一六
明清……一二〇
民國以後……一二六

地方史……一二七
論說……一二七
雜書……一二七
九　西洋史……一二七
總記
書目類……一二七
事彙・辭書……一二七
年表……一二八
歷史地理地圖及圖錄……一二八
叢書……一二八
通史……一二八
古代史……一三一
中世史……一三二
近世史……一三三
十九世紀以後……一三四
諸國史……一三五
論說……一三八
雜書……一三八
一〇　其他諸國史……一三八
一一　考古學……一三九
總記……一三九
本邦……一三九
支那……一四一
諸外國
雜書……一四二
雜誌……一四二

リ　歷史

一　總記・雜書

高等學校高等科歷史教授要目　洋・中　冊一　類リ一　號四六七二
同　一　リ一　四六七三
史學研究會講演集　第一至四冊　同會編　明治四一至四五　洋・中　四　リ一　四六二五
平等院の裝飾模樣に就きて（武田五一）　一
德川時代の大阪市制（幸田成友）　一　宋學傳來の淵源（西村時彥）　二
長白山附近地勢及松花江水源（小川琢治）　二
東洋史の研究に就きて（大谷光瑞）　二　碧山日錄の著者に就て（上村觀光）　二
雜錄・貝原益軒と京都地方（伊東尾四郎）　二
歷史哲學の問題（桑木嚴翼）　國語史上の一疑問（新村出）　三
古羑里城出土龜骨の說明（富岡謙藏）　三
日本に傳はれる波斯文に就て（羽田亨）　三
馬場正通の生涯及其の著書（內田銀藏）　三
雜錄・京都沿革に就きていふ話（田中勘兵衛）　三
伊曾保物語考（上田敏）　四
印度史研究資料に就いて（松本文三郎）　四
元祿時代の京都小說家（藤井乙男）　四
儒佛道三教葛藤史研究資料（高瀨武次郎）　四
鎌倉時代の布教と當時の交通（原勝郎）　四
西魏の四面像に就いて（濱田耕作）　四
雜錄・因幡國網代の正平古鐘（湯本文彥）　四
世界文明の統一　米・マーヴィン編・丸山岩吉譯　大正一三　洋・小（大日本文明協會刊行書）　冊一　類イ四　號九七五四四
第二十世紀豫想論　英・ウェルス撰・吉村大次郎譯　明治四二　洋・中（大日本文明協會刊行書）　一　イ四　六七二八
東京帝室博物館歷史部列品目錄　同館編　大正八至昭和二　洋・中　一五　リ一　八〇一
金石文（第一區）　一　埴輪（第二區）　二
石製品（第二區）　三　鏡（同）　四
馬具（第二區）　五　祭祀宗教ニ關スル遺物（第四區）　六
武器（第五區）　七　度量衡（第九區）　八
琉球及西南諸島風俗品（第十一區）　九　臺灣漢人風俗品（同）　一〇
蝦夷風俗品（第十一區）　一一　臺灣蕃人風俗品（同）　一二
臺灣漢人風俗品追加（第十一區）　一三　南洋風俗品（第十二區）　一三
玉類（第二區）　一四　樂器類（第八區）　一五
東西文明の調和　大隈重信撰　大正一二　洋・小（大日本文明協會刊行書）　一　イ四　九七四二五
動植物と歷史　金港堂刊　明治三五　和・小　一　リ一　三一三
讀書漫錄　香山美雪述（早大講義錄）　洋・中　一　リ一　三七三
歷史講話　浮田和民等講（中等教育講義錄）　洋・中　一　リ一　一七六三
歷史講話　池田晃淵等講　明治三九　洋・中（早稻田通俗講話本）　一　リ一　二四〇七
同　一　リ一　二四〇八
山田達夫遺稿七種　山田英太郎編（昭和二）　和・中　一　リ一　四六七七

雜誌

史學　第一卷第一號（大正一〇ノ一〇）ヨリ　三田史學會刊　洋・中　冊サ　類リ　號一一
史學界　第一卷第一至第七卷第九號　富山房刊　明治三二年二月至三八年九月　洋・中　七　サリ　一
史學會雜誌　第一編第一〇至第三編第三六號　史學會刊　明治二三年九月至二五年一一月　洋・中　三　サリ　六

			冊	類	號
史學雜誌	第三編第三七號(明治二五ノ一二)ヨリ 史學會刊 洋・中		サ	リ	六ニ
史林	第一卷第一號(大正五ノ一)ヨリ 史學研究會編 洋・中		サ	リ	一三
史論	第一至六卷 史學書院刊 明治二五年一二月至二六年四月 洋・中		サ	リ	五
地理と歴史	第一卷第二至一二號 地理歴史學會刊 明治三三年四月至三四年二月 洋・中		サ	ル	一
民族	第一卷第一號(大正一四ノ一一)ヨリ 民族發行所刊 洋・中		サ	ニ	一四
歴史及地理	第一卷第一・二號 東京史學協會編 明治四五年五・六月 洋・中		サ	リ	一〇
歴史と地理	第一卷第一號(大正六ノ一一)ヨリ 史學地理學同攷會編 洋・中		サ	リ	二

二 史學

			冊	類	號
イマヌエル カント	一般歴史考其他	木村素衛等譯 大正一五 洋・中 (カント著作集本)	一	リ	二 四六三
	世界公民的見地に於ける一般歴史考(木村素衛譯)				
	啓蒙とは何ぞやの問題に對する解答(田中經太郎譯)				
	人間歴史の臆測的起原(木村素衛譯) 萬物の終局(田中經太郎譯)				
	永遠平和の爲に(高坂正顯譯)				
イマヌエル カント	一般歴史考其他	木村素衛等譯 大正一五 洋・中 (カント著作集)	一	ロ	一 二五九四 七
近世獨逸史學史	五七頁以下 阿部秀助講 (早大史學科明治三六年度講義錄) 洋・中		一	リ	二三七〇
近代歴史學	獨・ラムプレヒト撰・和辻哲郎譯 大正八 洋・小		一	リ	二 四二〇六
史學概論	附錄史學に對する疑義外三篇 野々村戒三撰 昭和四 洋・小 (文化科學叢書本)		一	リ	二 四三六
同			一	リ	二 四三七
史學研究法	坪井九馬三撰 明治三六 洋・中 (早稻田叢書本)		一	リ	二 一七三

			冊	類	號
史學研究法	坪井九馬三撰 明治三六 洋・中 (早稻田叢書本)		一	リ	二 三〇〇七
同			一	リ	二 三〇〇八
史學原論	浮田和民講 (東京專門學校講義錄) 洋・中		一	リ	二 六二七
史學原論	浮田和民講 (早大政治經濟科明治四三年度講義錄) 洋・中		一	リ	二 三二九六
同			一	リ	二 三二九七
史學原論	浮田和民撰・清・劉崇傑譯 光緒二九 和・中 (圖學會叢書本)		一	リ	二 一八六〇
史學通論	浮田和民講 (東京專門學校講義錄) 洋・中		一	リ	二 二一九
史學通論	浮田和民講 (東京專門學校講義錄) 和・中		一	リ	二 一四一二
史學と經濟との關係	坪井九馬三撰 洋・中 (新史觀ノ附錄)		一	リ	二 一九一一
史學理論	内田銀藏撰 大正一一 洋・中 (内田銀藏遺稿全集本)		一	リ	二 四六一九
同			一	リ	二 四六二八
新カント派の歴史哲學	板垣應穗撰 大正一一 洋・小 (文化哲學叢書本) 再版		一	リ	二 四六二〇
	歴史之經濟的說明新史觀 史學と經濟との關係附 米・セーリゲマン原撰・河上肇譯述 明治三八 洋・中 (千草本叢書本)		一	リ	二 一九一一
新理想主義の歴史哲學	米田庄太郎撰 大正一三・一四 洋・小		四	リ	二 四五四七
	歴史哲學の諸問題 一 歴史哲學體系 カントおよび其の後の歴史哲學 三 ヴィンデルバントの歴史哲學 二 四				
轉形期の歴史學	羽仁五郎撰 昭和四 洋・中		一	リ	二 四六二九
リッケルトの歴史哲學	米田庄太郎撰 大正一一 洋・小 (文化哲學叢書本) 三版		一	リ	二 二七〇四
歴史及歴史教育	附錄歴史の理論研究に關する參考書目略 中村久四郎撰 大正一四 洋・中		一	リ	二 四六三〇
歴史學及歴史教育の本質	附錄歴史學研究に關する參考書目等 中川一男撰 昭和二 洋・中		一	リ	二 四六二四
ランゲロア及セーニョーボー氏	歴史研究法綱要 村川堅固・石澤發身解說 和・中 (名著綱要本)		一	リ	二 三〇九〇
歴史攷究法	(獨力と自由) 史學と文藝附 譯・トルストイ撰・民友社譯 明治二六 洋・小 (平民叢書本)		一	リ	二 八九七
歴史攷究法	(獨力と自由) 史學と文藝附 譯・トルストイ撰・民友社譯 明治二六 洋・小 (平民叢書)		一	イ	四 四四四 七
歴史敍述の理論及び歴史	伊・クロオチェ撰・羽仁五郎譯 大正一五 洋・中		一	リ	二 四六二一
歴史地理學	坪井九馬三講 (早大史學科明治三八年度講義錄) 洋・中		一	リ	二 一三七九
歴史地理學	坪井九馬三講義 (早大史學科明治三九年度講義錄) 洋・中		一	リ	二 二五六五
歴史地理學	坪井九馬三講義 (早大史學科明治四一年度講義錄) 洋・中		一	リ	二 三〇八五
歴史地理學	坪井九馬三講 (早大史學科講義錄) 洋・中		一	リ	二 一三九三
歴史哲學	前編 米・ウキルソン原撰・鈴置倉次郎纂譯 明治二〇 洋・小		一	リ	二 四二六
歴史哲學概論	瑞西・ブラウン撰・京口元吉譯 大正一三 洋・小		一	リ	二 四六一八
歴史とは何ぞや	獨・ベルンハイム撰・坂口昂・小野鐵二譯 大正一一 洋・小 (史學叢書本)		一	リ	二 四四一四
歴史の精神的解釋	附錄革命後の進歩(英・マーヴィン) 米・マッソウス撰・田中達譯 大正八 洋・小 (大日本文明協會刊行書)		一	リ	二 四六一三
歴史の理論及方法	獨・マイヤー撰・植村清之助・安藤俊雄譯 大正一三 洋・小 (史學叢書本)		一	リ	二 四五五五

三 世界史

總記

			冊	類	號
世界史論進講錄	近世列强史論・政治學說史論附 獨・ランケ撰・村川堅固譯 大正七 洋・小 (「獨逸史論」)		一	リ	三 四〇四四
歴史以前	酒巻芳男撰 大正一四 洋・小		一	リ	三 四五九五

事彙・辭書

			冊	類	號
標準漢譯外國人名地名表	附漢文索引・西文譯音總分各表 何綏齡等編 民國一四 再版 洋・小		一	リ	三 四五〇〇
外國地名及人名書キ方及稱へ方調査表	增補訂正 坪井九馬三等調 明治三五・三七 和・中・地學雜誌附錄本		一	ホ	二 一〇三〇
外國人名辭典	同補遺共 坂本健一編 明治三六 訂正版 洋・小		一	リ	三 四六一一
最新歴史辭典	藤本慶祐編 明治四四 洋・小		一	リ	三 三三六四
世界歴史辭典	郁文舍刊 明治三七 洋・小		一	リ	三 二九五三

年表

			冊	類	號
各國分類年表	渡邊修二郎撰 明治三九 洋・小		一	リ	三 二四〇四
最新世界年表	附錄本朝聖帝表等 明治四二 洋・小	三省堂編輯所編	一	リ	三 四六一二
最新世界年表	附錄本朝聖帝表等 明治四四 五版	三省堂編輯所編 洋・小	一	リ	三 三三七七
模範最新世界年表	附錄本朝聖帝表等 昭和三 增改一六版	三省堂編輯所編 洋・小	一	リ	三 四三六一
模範最新世界年表	附錄本朝聖帝表等 昭和三 增改一六版	三省堂編輯所編 洋・小	一	リ	三 四六一三
增補四裔編年表	六卷 米・林樂知・清・嚴良勳等原編・廣淵乘信補纂 明治一二 洋・中		一	リ	三 一三四八
史蹟遡原便覽	三輪德三編 明治四三		折一	リ	三 三〇九九
史蹟遡原便覽	三輪德三編 明治四四		折一	リ	三 三四五〇
新撰年表	清宮秀堅撰 (嘉永七) 和・大		一	リ	三 四二四五
增補新撰年表	清宮秀堅撰 和・大		一	イ	一三 五六六
世界各國興亡表	一幅・同別七史一册添 大正一五・昭和二	長瀨鳳輔編	二	リ	三 四五九七

	冊	類	號
世界各國歴代王室の興亡鑑　大野法瑞撰　大正一〇　洋・中	一	リ三	四三二二
世界興亡一覽　一幅・同綱領竝説明一冊添　齋藤正雄編　大正四	二	リ三	三八五六
世界興亡一覽　一幅・同綱領竝説明一冊添　齋藤正雄編　大正八　訂正五版	二	リ三	四六一〇
世界日誌　大正一二前半　國際聯盟協會編　大正一三　洋・小（國際聯盟協會パンフレット）	一	カ五	三一一六 一〇
世界萬國年契　朝鮮・學部編輯局撰　和・大（朝鮮版）	一	リ三	二二一九
同	一	リ三	四六〇八
增訂新撰年表　清宮秀堅撰・野田文之助增訂　明治三五　五版　和・小	一	リ三	一三五五
日本東洋西洋對照史表　普通教育研究會編　明治三七　洋・中	一	リ三	一五一七
新撰東西年表　井上頼圀・大槻如電撰　明治三一　和・中	一	リ三	三九六
同	一	リ三	一六六四
新撰東西年表　井上頼圀・大槻如電撰　昭和二　新補再版　和・中	一	リ三	四六〇一
讀史年表　佐藤矢撰　明治四二　洋・大	一	リ三	四四七一
カード式讀史年表　金澤庄三郎撰　大正二　洋・大	一	リ三	三七六三
萬國大年表　棚橋一郎・小川銀次郎編　明治三三　七版　洋・中	一	リ三	一一四八
萬國大年表　棚橋一郎・小川銀次郎編　明治三五　一二版　洋・中	一	リ三	一三二四
萬國大年表　棚橋一郎・小川銀次郎編　明治四〇　一九版　洋・中	一	リ三	二七六三

歴史地理地圖及圖錄

	冊	類	號
沿革地圖　日本・東洋・西洋之部　荻野仲三郎編　明治三一　洋・中	三	リ三	三九四六
寰區因革証圖　卷一　庄司秀熊稿・同秀麿補　寫本　和・大	一	リ三	二五〇五
歴史藝術世界寫眞帖　瀬川光行編　明治四一　洋・大	一	リ三	二九一九
世界讀史地圖　同略説添　依田雄甫編　明治三一　洋・大	二	リ三	七三
漢譯世界讀史地圖　同略説添　依田雄甫撰　明治三九　洋・大	二	リ三	一三五九

叢書

	冊	類	號
興亡史論　一二卷・第二期一二卷　興亡史論刊行會編　大正七至九　洋・小	二四	リ三	四〇四四
世界史論進講錄（獨・ランケ撰・村川堅固譯）			一
ケーザル時代羅馬史論（佛・ナポレオン三世帝撰・長瀬鳳輔譯）			二
ベートル大帝時代露西亞史論（露・クリュチェフスキー撰・堀竹雄譯）			三
佛蘭西革命史論（獨・スタイン撰・綿貫哲雄譯）			四
英國膨脹史論（英・シーレー撰・加藤政司郎譯）			五
普魯西勃興史（獨・トライチケ撰・齋藤茂譯）			六
君主經國策（伊・マキヤヴェルリ撰・吉田彌邦・松宮春一郎譯）			七
韜略提要（瑞西・ジョミニ撰・司馬亨太郎重譯）			七
英國憲政論（英・バジョット撰・吉田世民譯）			八
歐洲思想史（獨・ヴィンデルバント撰・北昤吉・井上忻治譯）			九
宋朝史論（清・王夫之撰・松井等・前川三郎譯）			一〇
史論叢錄（大類伸編）　二―三　近代建國史（瀬川秀雄編）			一三
亞歴山遠征史（羅馬・アリアヌス撰・坂本健一譯）			一四
印度史觀（英・ラプソン竝スミス撰・圀下大慧譯）			一五
歐洲民族文化史（獨・イエーリング撰・井上忻治譯）			一六
海戰史論（佛・ダリゥ撰・加藤政司郎・松宮春一郎譯）			一七
政治哲學（希臘・アリストテレース撰・木村鷹太郎譯）			一八
立國教育論（佛・フィーエー撰・中島半次郎重譯）			一九
君主經國策批判（普・フレデリック大王撰・長瀬鳳輔重譯）			二〇
支那近世思潮（清・黄宗羲・王夫之・顧炎武撰・松井等譯）			二一
書簡集錄武家興亡觀（中村孝也纂述）			二二
史論叢錄（大類伸編）			二三―二四

通史

	冊	類	號
世界に於ける希臘文明の潮流　坂口昂撰　大正六　洋・中	一	リ三	四〇三七
最新世界歴史　高桑駒吉撰　明治四三　洋・中	一	リ三	三一五六
史略　繪入　木村正辭・内田正雄撰・文部省刊　明治五　和・中	四	リ三	三八六
同	四	リ三	四六〇七
世界史　坂本健一編　明治三四・三六　洋・中	二	リ三	二九八
世界史講義　高桑駒吉講（明治三九年度早稻田中學講義）　洋・中	一	リ三	二八二五
同	一	リ三	二八二六
袖珍世界史要　高桑駒吉撰　明治三六　洋・中	一	リ三	一一一七
世界文化史概説　附錄年代表　英・ウェルス撰・一旗茂助譯　昭和三　洋・小	一	リ三	四六〇九
世界文化史大系　英・ウェルス撰・佐野學等譯　大正一〇・一一　洋・小	五	リ三	四三六三
世界文化史物語　一氏義良撰　大正一三　洋・小	一	リ三	四五九二
提要世界文明史　高山林次郎撰　明治三一　洋・中（帝國百科全書本）	一	リ三	八一九
提要世界文明史　高山林次郎撰　明治三四　五版　洋・中（帝國百科全書）	一	イ四	一五一一
提要世界文明史　高山林次郎撰　明治三六　九版　洋・中（帝國百科全書本）	一	リ三	一七二六
パクル世界文明史　第一・五卷　西村二郎譯　大正一二・一三　洋・小	二	リ三	四四九七
世界文明史物語　蘭・ルーン撰・前田晁譯　大正一四　洋・中	一	リ三	四五九三
同	一	リ三	四五九四
世界歴史　磯田良編　明治二五　洋・小	一	リ三	六四
世界歴史　磯田良編　明治二六　再版　洋・小	一	リ三	九二
世界歴史　磯田良編　明治三二　一〇版　洋・小	一	リ三	二三〇
通俗世界全史　早大編輯部編　大正四至八　洋・小	二〇	リ三	三八七八
東方列國史（薄田貞敬編）　一　希臘史（同上）　二―三			
羅馬史（薄田貞敬編）　四―五　新民族勃興史（中島茂一編）　六			
暗黑時代史（中島茂一編）　七　封建列國史（同上）　八			
第十五世紀史（薄田貞敬編）　九　第十六世紀史（同上）　一〇			
第十七世紀史（松本赳編）　一一　第十八世紀史（高須芳次郎編）　一二―一三			
第十九世紀史（高須芳次郎編）　一四―一五　沿革地圖及索引　一六			
世界之日本史（西村眞次）　一七　世界之支那史（青柳篤恒）　一八			
現代之大戰史（薄田貞敬）　一九―二〇			
同	二〇	リ三	三八七九
通俗世界全史　早大出版部刊　大正一五至昭和三　洋・小	一八	リ三	四五九八
古代列國史（薄田貞敬編）　一　希臘史（同上）　二―三			
羅馬史（薄田貞敬編）　四―五　新民族勃興史（中島茂一編）　六			
暗黑時代史（中島茂一編）　七　封建列國史（同上）　八			
十五世紀史（薄田貞敬編）　九　十六世紀史（同上）　一〇			
十七世紀史（松本赳編）　一一　十八世紀史（高須芳次郎編）　一二―一三			
十九世紀史（高須芳次郎編）　一四―一五　二十世紀史（薄田貞敬編）　一六―一七			
地圖及總索引　一八			
同	一八	リ三	四五九九
統合世界史　木村鷹太郎撰　大正三　洋・中	一	リ三	三七一六
日本歐洲比較文化史　開國問題と當時の社會事情附　下澤瑞世撰　大正一〇　洋・小	一	リ三	四三二九
同	一	リ三	四六〇六

時代史

近世史 松平康國講（東京專門學校講義錄） 洋・中 — 冊 リ 類 三 號 二六〇
近世史 松平康國講（東京專門學校講義錄） 洋・中 — リ 三 二六一
近世史 松平康國講（東京專門學校講義錄） 洋・中 — リ 三 二四〇
近世十大戰爭 實業之日本社編 明治三七 洋・小 — リ 三 一四九三
原始及古代の文化 一氏義良撰 大正一五 洋・小（アルス世界文化史大系本） — リ 三 四五九六
現代世界の史的觀察 大類伸撰 大正七 洋・小 — リ 三 四一四二
最近世界史 上卷 坪井九馬三纂述 明治二九 洋・中（稿本） — リ 三 一五〇
同 — リ 三 一四六
十九世紀 博文館刊 明治三三 和・大（太陽臨時增刊本） — リ 三 一三四
世界近世史 松平康國撰 明治三四 洋・中（歷史叢書本） — リ 三 二九九
同 — リ 三 六三二
世界近世史 松平康國撰 明治三七 再版 洋・中（歷史叢書本） — リ 三 一九七五
同 — リ 三 二六二四
世界近世史 坂本健一撰 大正三 洋・中 — リ 三 二六二四
一九一五年世界年史 堰山專太郎編 大正五 洋・中 — リ 三 三八六八
大戰後の世界 瀨川秀雄撰 昭和二 洋・中 — リ 三 三九一五
大戰後の世界の動き 文明協會編 昭和三 洋・小 — リ 三 四〇四四
戰後日本を中心とせる世界の動き（信夫淳平） — リ 三 四〇二
戰後十年の世界の動き（ウォラス撰・下山鎌吉抄譯） — リ 三 四〇二

大戰後の世界の動き 文明協會編 昭和三 洋・小 — リ 三 四〇三
東西交通史 村上直次郎講義錄 洋・中（早大史學科明治三九年度講） — リ 三 二五六六
同 — リ 三 二五八五

論說

史論叢錄 大類伸編 大正七 洋・小（興亡史論） — 冊 リ 類 二 三 四〇四 一一二
メソポタミヤ政權の推移（獨・ウィンクレル撰・松本重彥譯） — 二
和蘭興亡史論（英・バーカー撰・松宮春一郎譯） — 二
西班牙の極盛と其衰因（獨・シモン撰・常田宗七譯） — 二
ポーランド衰亡史（巽作元八） — 二
近世史上の一要素たる民族主義（英・ローズ撰・加藤政司郎譯） — 二
小國家の價値（英・フィッシャー撰・煙山專太郎譯） — 二
文野兩種族の接觸（英・アライス撰・煙山專太郎譯） — 二
中央歐羅巴（獨・ナウマン撰・長瀨鳳輔譯） — 二
音樂の發達と其民族の特性（佛・コンバリウ竝米・フォールクナー撰・田邊尙雄譯） — 三
生物の存亡と國家の盛衰（米・ルーズヴェルト撰・加藤政司郎譯） — 三
文明と衰亡の法則（米・アダムス撰・松宮春一郎譯） — 三
現代に於ける帝國主義（獨・エリソヒ・マルクス撰・大類伸譯） — 三
歐洲近世の經濟的進展（米・オッグ撰・原勇六譯） — 三
戰爭は上帝の試驗（英・ワイヤット撰・加藤政司郎譯） — 三
支那革命の特色（梁啓超撰・中村久四郎譯） — 三
海軍力の權威（米・フィスク撰・松宮春一郎譯） — 三
史論叢錄 第二期 大類伸編 大正八・九 洋・小（興亡史論） — 二 リ 三 四〇四四 三一二四
神國としての日本（バーン撰・入谷智定譯） — 三三
西部アジヤ諸民族の興亡（獨・ウィンクレル撰・松本重義譯） — 三三
遊牧民の鄉土（墺・パイスカー撰・堀竹雄譯） — 三三

羅馬の盛衰と軍隊（獨・デルブリュック撰・山中謙三譯） — 三三
バルカン發達史（獨・ウィルト撰・長瀨鳳輔譯） — 三三
近世音樂の發達概觀（英・ヘンダーソン撰・田邊尙雄譯） — 三三
藝術品の本質（佛・テエヌ撰・有島生馬譯） — 三三
米國大觀（米・ロッス撰・村川堅固譯） — 三四
米國精神の基礎（英・ロー撰・海老名一雄譯） — 三四
米國人の心理的研究（英・ロー撰・加藤政司郎譯） — 三四
米國膨脹史論（米・ムーア撰・松宮春一郎譯） — 三四
米國對外政策の變遷（獨・オンケン撰・原隨園譯） — 三四
內外兩政の關係と國勢の消長（獨・オンケン撰・大類伸譯） — 三四
植民政策上英佛の對抗（獨・ロロッフ撰・時野谷常三郎譯） — 三四
佛蘭西文明の特色（佛・ジロー撰・平林初之輔譯） — 三四
世界の過去現在未來 山路彌吉撰 大正六 洋・小 — 一 リ 三 二九九八

雜書

東西今古今日の歷史 一名三百六十五日史 高橋立吉撰 明治四二 洋・小 — 冊 リ 類 三 號 三〇五五

四 國史總記及雜書

總記

國史學の栞 小中村清矩撰 明治二八 ミ・中 — 一 リ 四 一六九七
國史學の栞 小中村清矩撰 明治三三 和・中 — 一 リ 四 一三三三
國史學の栞 小中村清矩撰 明治三六 三版 和・中 — 一 リ 四 一六六八
國史總論及日本近世史（附錄國史の特性等 內田銀藏國 大正一〇 再版 洋・中（內田銀藏遺稿全集本） — 一 リ 四 九八五

國史の研究 黑板勝美撰 明治四一 再版 洋・中 — 冊 リ 類 四 二七四八
國史の研究 黑板勝美撰 大正一〇 一〇版 洋・中 — 二 リ 四 四三六〇
古文書學 久米邦武講（早大史學科明治三八年度講義錄） 洋・中 — 一 リ 四 ※三五七
讀史の趣味 萩野由之撰 大正四 洋・小 — 一 リ 四 三九三〇
日本史學史 清原貞雄撰 昭和三 洋・中 — 一 リ 四 四六九二
歷史教授法精說 川原國松撰 昭和三 洋・中 — 一 リ 四 四七〇三
我が歷史觀 平泉澄撰 大正一五 洋・中 — 一 リ 四 四八三二

書目類

國史類解題 吉田東伍講（講義錄） 洋・中 — 冊 リ 類 四 號 四六七九
史籍年表 伴信友編 明治一六 求版 和・大 — 一 リ 四 九二〇
同 — 一 リ 四 三七一四
同 — 一 リ 四 四七〇〇
寢記目錄 三〇種 國書刊行會編 寫本 和・中 — 一 リ 四 二七四二
日本史籍年表 二編（仁和四至慶應三） 小泉安次郎編 明治三六・三七 洋・大 — 二 リ 四 三〇〇三
日本史籍年表 後編 小泉安次郎編 明治三六 洋・大 — 一 リ 四 二一四六
同 — 一 リ 四 一一五四

事彙・辭書

一代要記 一〇集・逸文附（允恭至花園帝） 近藤瓶城校 洋・小（改定史籍集覽） — 冊 リ 類 四 號 二五九
一代要記 四集八卷（允恭至後三條帝） 寫本 和・大 — 八 リ 五 二六〇一

書名	冊	類	號
中等教育國史參考書　高賀詵三郎編　明治四〇　洋・小	一	リ四	二六六一
國史辭典　重田定一撰　明治三二　洋・小	一	リ四	一三四三
國史大辭典　年表等附　八代國治等編　明治四一　洋・大	二	リ四	二八三三
增訂國史大辭典　年表等附　八代國治等編　大正元　縮刷　洋・小	二	リ四	三四八一
國史大辭典　八代國治等編　大正二　縮刷增訂再版　洋・小	一	リ四	四三四〇
國史通釋　杉山文悟・杉山俊之助編　明治三三　訂正再版　洋・小	一	リ四	一五三四
改訂國史便覽　重田定一等編　明治三五　四版　洋・小	一	リ四	一四五二
國史名稱讀例　稻垣千穎編　明治八　和・小	一	リ四	三六三〇
御諡號年號讀例　松浦詮撰　明治二六　和・大	一	リ四	四六九四
尊號年號讀例　略年表附　松本眞弦撰　明治四三　洋・小	一	リ四	三一八二
帝諡考　森林太郎撰　大正一〇　和・大	一	ヌ二	四五八七
帝諡考　森林太郎撰　洋・中　（鷗外全集）	一	イ四	一〇三五 六
日本唐土二千年袖鑑　一八編一八枚　天保一五　和・大	帖一	リ四	二九三二
日本唐土二千年袖鑒　初至三編　松川半山畫　嘉永二　和・大	帖三	リ四	四
同	帖三	リ四	一六七二
日本國事跡考　林恕・井上立元撰　（寛文七）　和・小	一	リ四	二五〇八
同	一	リ四	四六九七
日本歷史及地理要覽　喜田貞吉・堀田璋左右編　明治三七　再版　洋・中	一	リ四	四六九一
日本歷史辭典　歷史及地理講習會編　明治三五　三版　洋・中	一	リ四	三〇七
國史大系類聚國史　存六二卷　大正五　經濟雜誌社校刊　洋・中	一	リ五	四四九〇
類聚國史補闕　寫本　和・大	九三	リ五	二一六〇
類聚國史補闕原稿　寫本　和・大	九五	リ五	二一六一

年表附年號

書名	冊	類	號
異年號考　穗積保撰　寫本　和・中　（增補逸號年表ト合冊）	一	リ四	二三三九
改元年月抄　太政官正院歷史課編　寫本　和・大	一	リ四	四七〇六
僞年號考　中山信名撰　寫本　和・中　（增補逸號年表ト合冊）	一	リ四	二三三九
僞年號考　中山信名撰・山崎美成補　寫本　和・大	一	リ四	四七〇八
卷懷年表　鵜飼彌太郎撰　明治一九　和・小	一	リ四	九一七
元號考　森林太郎撰　洋・中　（鷗外全集）	一	イ四	一〇三五 六
皇居年表　固禪撰　明治一八　和・小　（存採叢書）	五	イ四	五一三 一〇四—一〇八
皇代記〔開闢至後光嚴帝〕　洋・小　（經濟雜誌社本群書類從）	一	イ四	二三五 二
皇年代私記　續共　〔神代至仁孝帝〕　洋・小　（改定史籍集覽）	一	リ四	二五九 一九
皇年代略記〔開闢至後陽成帝〕　洋・小　（經濟雜誌社本群書類從）	一	イ四	二三五 二
續皇年代略記〔後陽成至光格帝〕　寫本　和・大	一	リ五	二五八七
興福寺略年代記〔神代至天正〕　寫本　和・大	一	リ四	三〇二五
國史年表　八代國治等編　洋・大　（國史大辭典ノ附錄）	一	リ四	二八三二 二
國史年表　八代國治等編　洋・小　（增訂國史大辭典ノ附錄）	一	リ四	三四八一 二
古史年歷編略　氣吹舍塾刊　和・小	帖一	リ四	三六二九
和漢壽福年代記大成　正德三　和・小	四	リ四	二九三一
正德年號辨　新井君美撰　洋・中　（新井白石全集）	一	イ四	一九八八 六
新補倭年代皇紀繪章　六卷　元祿五　和・中	二	リ四	九二三
增補逸號年表　藤井貞幹纂・中山信名補　寫本　和・中	一	リ四	二二三九
大日本帝國歷史年表　附支那西洋對照　井出豐作撰　明治二九　和・大	一	リ四	六〇七
日本太陽曆年表　高頭式編　大正一〇　洋・大	二	リ四	四五七〇
朝鮮年代記　附錄刀伊入寇の時被害一覽外一〇表　奧田一夫編　明治四三　洋・小	一	リ四	四七〇九
帝號通覽　河村益根編　（寛政六）　和・大	一	リ四	四六九五
日本王代記書拔　寫本　和・大	一	リ四	二八九七
日本讀史年表　大森金五郎撰　明治三七　訂正三版　洋・小	一	リ四	二〇〇六
如是院年代記〔神武至正親町帝〕　洋・小　（經濟雜誌社本群書類從）	一	イ四	二三五 一七
年代皇記　新板增益　繪入　和・小　（寶永版）	一	リ四	二六九三
新撰早見年表　砂金忠一郎編　大正元	帖一	リ四	三五一八
本朝年鑑　常山雨齋撰　（文化三）　和・小	一	リ四	二二九〇
養德鑑　いくさぐさ附　大槻如電撰　明治三八　洋・小	一	リ四	二八五三
帝國曆日歷史大鑑　矢野道雄撰　大正四　洋・中	一	リ四	三八九〇
歷代皇紀　五卷　一名皇代曆・又皇曆　〔神代至後土御門帝〕　近藤瓶城校　洋・小　（改定史籍集覽）	一	リ四	二五九 一八
和漢紀年刊謬叢考　二卷　津田邦儀撰　寫本　和・大	一	リ四	四七〇七

歷史地理地圖及圖錄

書名	冊	類	號
往古公武沿革地圖說　山崎美成撰　天保一五　和・大	一	リ四	四七〇一
史蹟精査報告　第一・二　內務省刊　大正一五　洋・大	二	リ四	四六八四
上野三碑調査報告（黑板勝美）　一　山ノ上古墳（田澤金吾）			一
日光並木街道附並木寄進碑（宮地直一）			一
平城宮阯調査報告（上田三平）			二
史蹟調査報告　第一至四　內務省刊　大正一五至昭和三　洋・大	四	リ四	四六八五
栃木縣に於ける指定史蹟			一
埼玉茨城群馬三縣下に於ける指定史蹟			二
奈良縣に於ける指定史蹟（冊一・二）			三—四
史蹟名勝天然紀念物　同保存協會第四至六回報告附　同協會編　大正五・六　洋・中	三	リ四	三九八四
沿革考證日本讀史地圖　同圖說附　河田羆等撰　明治三〇　初・再版　洋・大	二	リ四	七一
日本歷史參考圖　安西鼎編　明治二五　和・大	一	リ四	二六三五
日本歷史圖錄　一二輯・解說一冊　歷史參考圖刊行會刊　大正六・七	一三	リ四	四一三六
日本歷史圖錄　第一至七輯・解說附　同圖錄刊行會刊　昭和二・三	包七	リ四	四七〇四
古今對照日本歷史地名字引　關根正直編　明治三四　再版　洋・中	一	リ四	一一三二
歷史寫眞　第一・二輯　和田千吉・津田敬武選　大正二　和・小	二	リ四	三六一〇

叢書

書名	冊	類	號
遺老物語　寫本　和・大	二〇	リ四	九三六
備前老人物語	一	三河之物語	二
故諺記	三	東照宮御遺訓	四
御遺訓附錄	五	石谷土入書	五
本佐錄	六	同附錄	六

豐臣秀吉出生　七
福島正則遠流廣島城引渡之覺　八
蝦夷亂紀事　八
開國雜記　九
油井根元記　一一
見聞集書出　一三
老談一言記（日下部景衡編）　一四—一六
水野家記　一八
三河記脫漏　二〇

太田道灌自記　七
永祿已來出來初之事　八
遠州三方原御合戰　九
島原始末記　一〇
介石記　一二
打出杭　一三
越後騷動根元記　一七
松平陸奥守綱村家中騷動の譜　一九

國史叢書　黑川眞道・矢野太郎編校　大正三至九　洋・小　冊　五二　類　リ　四　號　三六四一

鎌倉公方九代記　一
南朝太平記（馬場信意）　二
足利治亂記　三
土佐物語　四—五
石田軍記　六
源平軍物語　七—八
八島壇浦合戰記　八
源平盛衰記補闕　八
大石寺本曾我物語　八
南島變亂記　一〇
續古事談　一一
新東鑑　一二—一五
續撰淸正記　一七
濃陽諸士傳記　一八
毛利秀元記　一九
南部根元記　二一
上州坪弓老談記　二二
新田正傳記　二二
越後軍記（白雲子編）　二三

鎌倉九代後記　一
室町殿物語（楢林長敎）　三
異本小田原記　三
四國軍記　五
仙道軍記　六
賴朝最期物語　八
泰衡征伐物語　八
源平拾遺（藤井高尙）　八
古今武家盛衰記　九—一〇
古事談　一一
江談抄（藤原實兼）　一一
將軍記（松雲）　一六—一七
美濃國諸舊記　一八
西國太平記（橘生齋）　一九
會津四家合考（向井吉重）　二〇—二一
上州治亂記　二二
上州金山軍記　二二
新田正傳或問　二二
昔日北花錄　二三

淺井物語　二三
古鄕物語　二四
島津家從道鑒五代記　二四
芳野拾遺物語（松翁）　二五
三人法師　二五
底倉之記　二五
小田軍記　二六
房總軍記　二六
武田三代軍記（片島武矩）　二七—二八
理慶尼の記　二八
軍記類纂　二九
朝鮮征伐記（大關定祐）　三四—三五
武野燭談　三六
承久軍物かたり　三七
承久記（慈光寺本）　三七
志伎農玖賀陀智（矢野玄道）　四〇
天正南部軍記　四一
吉田物語（杉岡就房）　四三—四四
浮世の有樣　四七—五二

淺井日記　二三
大友公御家覺書　二四
安見太平記　二五
櫻木物語　二五
細々要記（實嚴）　二五
千葉傳考記　二六
小田天庵記　二六
里見九代記　二六
甲亂記（春日摠次郎）　二八
甲陽遺聞錄　二八
關原軍記大成（宮川尙古）　三〇—三三
蒲生軍記（岡西惟中）　三五
承久記　三七
承久記（前田本）　三七
玉露叢　三八—三九
關侍傳記　四一
藝侯三家誌　四二—四三
北肥戰誌（長森以休編）　四五—四六

國史大系　三六種・續四種　經濟雜誌社編校　明治三〇至三七　洋・小　冊　三二　類　リ　四　號　一七八

日本書紀（舍人親王等）　一
日本後紀（藤原冬嗣等）　三
日本文德天皇實錄（藤原基經等）　三
日本紀略　五
扶桑略記（皇圓）　六
先代舊事本紀　七
釋日本紀（卜部懷賢）　七
公卿補任　九—一一

續日本紀（菅野眞道等）　二
續日本後紀（藤原良房等）　三
日本三代實錄（藤原時平等）　四
日本逸史（梨木祐之）　六
古事記（太安萬侶）　七
神道五部書　七
本朝世紀（藤原通憲）　八
令義解（淸原夏野等）　一二

類聚三代格　一二
續左丞抄　一二
貞觀交替式　一三
延喜式（藤原忠平等）　一三
愚管抄　一四
古事談　一五
十訓抄　一五
今昔物語集（源隆國）　一六
水鏡　一七
今鏡　一七
續史愚抄（柳原紀光編）　一八—二〇
後鑑（成島良讓編）　二三—二五

類聚符宣抄　一二
延曆交替式　一三
延喜交替式　一三
百練抄　一四
元亨釋書（師練）　一四
古今著聞集（橘成季）　一五
榮華物語　一五
宇治拾遺物語　一七
大鏡　一七
增鏡　一七
吾妻鏡　二一—二二
德川實紀（成島司直等編）　二六—三二

國史大系　三六種　經濟雜誌社編校　明治三〇至三四　洋・小　冊　一七　類　リ　四　號　四六八六

國史大系　缺本　經濟雜誌社編校　明治三〇至三五　洋・小　一一　リ　四　四四五六

史籍雜纂　四〇種　國書刊行會編校　明治四四・四五　洋・中　五　リ　四　三三一九

關東往還記（叡尊）　一
竹むきか記（日野竹向女）　一
宗法問答（貞安答）　一
品川問答記　一
大村記　一
應仁私記　一
房總里見誌（岡島成邦編）　一
當代記　二
有斐錄（三村永忠編）　二
大系圖評判遮中抄（建部賢明）　三
家傳史料（大田覃編）　三
於多滿幾（猪飼房纘）　三
紹述編年（伊知地貞馨）　四

高山寺明惠上人行狀　一
天文法亂松本問答記　一
貞安問答（同上）　一
冷泉族譜　一
大村家祕錄　一
加越鬪諍記　一
日向記（落合兼朝編）　一
駿府記　二
松のさかへ　二
諸由緒　三
地頭名義考（黑川春村）　三
關城書考（中山信名）　三
世子奉勅東下記（兼重讓藏）　四

丁卯日記（中根師質）　四
水戶藩黨爭始末　四
嵯峨實愛手記　五
不慍錄（德川齊昭）　五
有村家文書　五
歸南日記（同上）　五
行行筆記（同上）　五

戊辰日記（同上）　四
靜寬院宮日誌　五
籬の茨（勝安芳）　五
會津藩文書　五
隈山春秋（平井收二郎）　五
海西雜記（中岡愼太郎）　五
指華入京日載　五

史籍雜纂　四〇種　國書刊行會編校　明治四四・四五　洋・中　（國書刊行會叢書）　冊　五　類　イ　四　號　七三五　三七—四一

改定史籍集覽　二集四六一種・編外三種・總目解題附　明治三三至三六　洋・小　近藤瓶城・同圭造編校　三三　リ　四　二五九

通記

扶桑略記（皇圓）　一
愚管鈔　二
神皇正統錄　二
續世續　二
池のもくず（同上）　三
南方紀傳　三
浪合記　三
十津河之記　三
應仁前記　三
應仁後記　三
南山巡狩錄（大草公弼編）　四
鎌倉大草紙　五
關八州古戰錄（槇島郁編）　五
淺井三代記　六
太閤記（小瀨道喜編）　六
豐薩軍記（長林樵隱）　七
奧羽永慶軍記（戶部正直）　八

一代要記　一
神明鏡　二
宇多天皇實錄（林信勝）　二
月のゆくへ（荒木田麗女）　二
櫻雲記　三
菊池傳記（井澤長秀編）　三
信濃宮傳　三
底倉之記　三
應仁廣記　三
續應仁後記　三
北條九代記　五
鎌倉九代後記　五
北條五代記（三浦淨心）　五
朝倉始末記　六
南海通紀（香西成資編）　六
安西軍策　七

今昔物語集（源隆國）　九
古事談　一〇
塵塚物語　一〇
備前老人物語　一〇
見聞集（三浦淨心）　一〇
志士清談（南條八郎編）　一一
書舊得聞（小宮山昌秀）　一一
烈公問話（源政倫編）　一一
以貫小傳　一一
明良帶錄（山縣豐寬編）　一一
廢絕錄（同上）　一一

別記

大織冠公傳　一一
和氣清麻呂傳　一一
田邑麻呂傳　一一
傳教大師行業記（圓珍）　一一
延曆寺故內供奉和上行狀（圓豐等）　一二
空海僧都傳（眞濟）　一二
高野贈大僧正傳　一二
四行一生涯草紙　一二
東海一休和尙年譜記　一二
法隆寺古今目錄拔萃　一二
熊野別當代々記　一二
大官寺門跡次第　一二
勸修寺長吏次第　一二
高雄山神護寺官符　一二
那須雲巖寺舊記　一二
諸寺塔供養記　一二
南巒寺興廢記　一二
番記錄　一二
隆陰綱記（油小路隆陰）　一三
久世相國具通公記　一三
室町殿伊勢參宮記　一三
泰衡征伐物語　一三
弘長記　一三
舟上記　一三
永享記　一三
湘山星移集　一三
嘉吉物語　一三
應仁亂消息　一三
官地論　一三
細川大心院記　一三
瓦林政頼記　一三
道家祖看記　一三
佐柿國吉之城粟屋越中以下籠城次第　一三
瀨尾舊記　一三
祖父物語（柿屋喜左衞門）　一三
賤嶽合戰記　一三
佐久間軍記　一三
四國御發向幷北國御動座事（同上）　一三
豐太閤大坂城中壁書　一三
利家夜話（村井勘十郎）　一三
朝鮮陣古文　一三
關岡家始末　一三
勢州記事　一三
名古屋合戰記　一三
長篠合戰物語　一三
今川記　一三
反町大膳訴狀　一三
松山岩村記事　一三
七卷册子（實殿）　一三
寶簡院殿將軍宣下記　一三
將門純友東西軍記　一三
承久兵亂記　一三
竹崎五郎繪詞　一三
和田系圖裏書　一三
永享後記　一三
松陰私語（松陰）　一三
長祿記　一三
細川勝元記　一三
長享年後畿內兵亂記　一三
今井軍記　一三
足利季世記　一三
立入左京亮入道隆佐記　一三
太閤素生記　一三
惟任退治記（大村由己）　一三
志津ヶ嶽合戰事小須賀九兵衞話　一三
紀州御發向之事（大村由己）　一三
任官之事（同上）　一三
豐內記　一三
立花朝鮮記（天野貞成）　一三
大和軍記　一三
伊勢國司傳記　一三
清須合戰記　一三
湯淺甚助直宗傳記　一三
高天神小笠原家譜　一三
深澤城矢文　一三
蘆田記　一三
里見代々記　一三
古今著聞集（橘成季）　九
今物語（藤原信實）　一〇
老人雜話（江村宗具）　一〇
武功雜記（松浦鎭信）　一〇
落穗集（大道寺重祐）　一〇
紳書抄（新井君美）　一一
介壽筆叢（山地覺藏抄）　一一
武藝小傳（日夏繁高）　一一
中外經緯傳（伴信友）　一一
恩榮錄（小田彰信）　一一
武智麻呂傳（延慶）　一一
和氣清麻呂姿宇佐宮繪詞　一一
叡山大師傳（一乘）　一一
傳教大師行狀　一一
慈覺大師傳　一一
贈大僧正空海和上傳記　一一
大師御行狀集記（經範）　一一
上杉略譜（近藤守重）　一一
定西法師傳　一一
山門三井確執起　一一
仁和寺御門跡　一一
安井門跡次第　一一
文覺四十五箇條　一一
高雄山中興記　一一
武州陽雲寺記　一一
興福寺英俊法印記　一一
雅實公記（久我雅實）　一一
賴親卿記（葉室賴親）　一一

里見九代記　一二
鴻臺後記　一二
長倉追罰記　一二
常陽四戰記　一二
頓化原合戰記　一二
土岐累代記　一二
粟山記　一二
中村一氏記　一二
飛驒國治亂記　一二
飛州三澤記　一二
大塔軍記　一二
松隣夜話　一二
新田老談記　一二
眞田記　一二
加澤平次左衞門覺書　一二
那須記　一二
氏鄕記　一二
蒲生飛驒守氏鄕書狀之寫　一二
雲州軍話（多々良一龍編）　一二
細川忠興軍功記　一二
大內多々良氏譜牒　一二
妙善寺合戰記　一二
老翁物語　一二
高松城攻之物語　一二
備中兵亂記　一二
若州湯川彥右衞門覺書　一二
長曾我部譜　一二
福富半右衞門親政法名淨安覺書　一二
宗傳軍記　一二
高橋紹運記　一二
國府臺戰記　一三
土氣古城再興傳來記　一三
園部狀　一三
水谷蟠龍記　一三
老士雜談　一三
堂洞軍記　一三
一柳家記　一三
渡邊勘兵衞武功覺書　一三
飛州軍鑒記　一三
飛州千光寺記（玄海）　一三
壽齋記　一三
川中島五度合戰次第　一三
館林盛衰記　一三
眞田氏大坂陣略記　一三
唐澤老談記　一三
藤葉榮衰記　一三
蒲生氏鄕記　一三
會津陣物語（杉原親清編）　一三
丹州三家物語　一三
細川幽齋覺書　一三
備前文明亂記　一三
毛利元就記　一三
福島太夫殿御事　一三
清水長左衞門尉平宗治由來覺書　一三
太田水責記　一三
脇坂家傳記　一三
長曾我部覺書　一三
藤堂家覺書　一三
菅氏世譜（貝原好古）　一三
肥陽軍記　一三
有馬晴信記　一五
朝鮮國王稱加藤清正文　一五
本山豐前守安政父子戰功覺書　一五
島津家元祖之事　一五
田中兵部殿關ヶ原覺書　一六
冬夏雜波深祕錄　一六
龜田大隅守高綱泉州樫井表合戰覺書　一六
長澤聞書　一六
大坂御陣之時御觸書　一六
建康樣御物語筆記　一六
岡田竹右衞門覺書　一六
水野日向守覺書　一六
渡邊幸庵對話　一六
天草土賊城中話　一六
由井正雪召捕次第　一六
越後家一件　一六
廣澤記（細井知慎）　一六
綺島罪斷事略　一六
近藤重藏甲冑石像之儀付申開書　一六
無人島一件申渡　一六
森岡貢物語（馬場文耕）　一六
紀州一揆覺書　一六
大鹽平八郎檄文　一六
由良氏書上　一六
柳生流祕書　一六
彈左衞門由緒書　一六
相撲行司家傳　一六
田樂法師由來之事　一六
髮結職由緒之事　一六
公人朝夕人土田氏由緒　一六
清正記（古橋又玄編）　一五
加藤肥後守忠廣之事　一五
島津家譜　一五
島津家代々軍記　一五
片桐家祕記　一五
大久保彥左衞門覺書　一六
若州聞書　一六
諸士軍談　一六
本多越前守利長家之覺書　一六
松永道齋聞書　一六
立花立齋島原戰之覺書（立花宗茂）　一六
十時三弼介書上之寫　一六
戶木林以下徒黨一件書付　一六
赤城士話（東城守拙）　一六
義夫理兵衞記（和角維幹）　一六
山縣大武御仕置一件　一六
渡邊華山口書　一六
奧州淺川亂民記事　一六
羽州山形領徒黨一件　一六
邪徒決獄　一六
野里口傳　一六
吉岡傳　一六
本阿彌次郎左衞門家傳　一六
錢座鳴海平藏書上　一六
四座系圖　一六
田樂考（伊勢貞丈）　一六
乞胸頭家傳　一六
方長老朝鮮物語有柳川始末（林恕）　一六

朝鮮風俗記　一七
曹洞宗書簡和譯　一七
異國（通商の御朱印寫　一七
琉客談記（赤崎楨幹）　一七
蠻人漂着　一七
義經記（奧州本）　一七
雜
法曹類林遙文　一七
新編追加　一七
年中恒例記　一七
廻船之式目　一七
凶禮式（伊勢貞丈）　一七
諸家々業記　一七
熱田講式　一七
林氏異見（林恕）　一七
兼眞齋筆記　一七
日本書紀安閑天皇紀錯簡考（伊勢貞丈）　一七
文忌寸禰麿墓誌考（三宅公輔）　一七
石川年足朝臣之墓誌銘　一七
姓序考（細井貞雄）　一七
養和帝遙事　一七
室町殿屋形私考（伊勢貞春）　一七
嘉定考（屋代弘賢）　一七
三河記異本考　一七
大和遙事　一七
東寺雜記　一七
京都の故事　一七
玉音抄　一七
犬追物御覽記　一七
櫻田御殿之古事　一七
山崎荻生二先生事實　一七
正德以來聞書　一七
耳囊抄　一七
手島堵庵社約　一七
上杉家近來政事大略　一七
本朝寶貨通用之事略（新井君美）　一七
富士山燒之事　一七
關東洪水　一七
炎上之記（町尻量原）　一七
後見草（杉田翼補）　一七
己丑記　一七
紫野澤庵和尙鎌倉之記　一七
伊豆七島調書　一七
江戶人口小記　一七
番衆狂歌　一七
新加遙記
曆代皇紀　一八
皇年代私記　一九
信長公記（太田牛一）　一九
儒職家系　一九
日本名僧傳　一九
三外往生記（蓮禪）　一九
異稱日本傳（松下慶攝）　一九
續善隣國寶記　二〇
外蕃通書（近藤守重）　二一
新加纂錄
二中歷　二二
今昔物語集（殘缺）　二二
鹽蠅抄（瑞保已一）　二二
新加別記
日置鄭公墓誌銅版考（高本季順）　一七
佐々良峰書翰　一七
新國史遙文考（伴信友）　一七
はなさく松（瑞保已一）　一七
將軍家裝束考（坂田諸遠）　一七
續神皇正統記考（天野信景）　一七
人國記　一七
法隆寺寶物和歌　一七
延曆寺及仁和寺再興　一七
太田和泉守覺書　一七
承應遺事　一七
吹上苑炮技上覽之記（成島司直）　一七
古筆鑑定神田氏由緒　一七
荒木彦四郎村英先生之茶話　一七
野木瓜亭隨筆抄（大草公弼）　一七
藻鹽草（成島良譲）　一七
大成殿上梁の私記（藤原安長）　一七
金銀米穀の事（太宰純）　一七
正德年中金銀吹替覺書　一七
信州淺間燒　一七
天明七丁未年江戶飢饉騷動之事　一七
京大佛殿炎上　一七
颶風記事　一七
京都方廣寺三十三間堂通矢數　一七
肥後國五箇庄覺書　一七
松平若狹守被仰渡候御書付　一七
戊戌夢物語（高野長英）　一七
古今攝政關白補任　二四
尾張國郡司百姓等解　二四
後鳥羽院宸記　二四
五條爲長卿記　二四
左大史小槻季繼記　二四
龜山院御凶事記　二四
嘉元記　二四
鈴鹿家記　二四
廣橋大納言仲光卿記　二四
教言卿記（柳原紀光抄）　二四
在盛卿記　二四
長興宿禰　二四
左少將隆康私記　二四
鶴岡社務記錄　二四
塔寺長帳　二五
嚴助往年記（嚴助）　二五
經厚法印日記　二五
宇野主水記　二五
駒井日記（駒井重勝）　二五
朝鮮日々記　二五
戶川記　二五
左大史孝亮記　二五
關原始末記（林信勝等編）　二五
信綱記（大島豐長）　二五
別當李左衛門覺書　二五
石岡道是覺書　二五
元和日記　二五
桂川地藏記　二五
鎌倉五山記　二五
參天台五臺山記（成尋）　二五
越中國官舍納穀交替記　二七
能登國田數帳　二七
律書殘篇　二七
執政所鈔　二七
亮閤和抄（同上）　二七
扶桑禪林書目　二七
阿不幾乃山陵記　二七
鎌倉殿中問答記錄（日靜）　二七
職掌錄　二七
和簡禮經（菅我尙祐）　二七
是稱院贈內府記　二七
當道要集　二七
政事要略（惟宗允亮）　二七
大臣補任（松岡明義補）　二四
典藥頭補任次第　二四
安倍泰親朝臣記　二四
後京極攝政良經公記　二四
順德院御記　二四
經光卿記　二四
龜山院崩御記（西園寺公衡）　二四
日野大納言俊光卿記　二四
細川頼之記　二四
北面源廉成記　二四
經嗣公記　二四
資益王記（白川資益）　二四
拾芥記（五條爲學）　二四
後奈良院宸記　二四
鶴岡事書日記　二五
碧山日錄（太極）　二五
永正十七年記　二五
信長公阿彌陀寺由緒之記錄（常寥）　二五
豐太閤入御亞相第記　二五
勢州兵亂記（神戶良政）　二五
面高連長坊高麗日記　二五
寒川入道筆記　二五
左大史忠利記　二五
慶長年中卜齋記（板阪卜齋）　二六
微妙公御夜話（山本基庸）　二六
島原記　二六
忠秋公御意覺書　二六
醫學天正記（曲直瀨玄朔）　二六
五山傳　二六
五山記考異　二六
新加雜
播磨風土記　二四
建久圖田帳　二四
丹後國諸庄鄉保惣田數目錄　二四
法曹至要鈔解　二四
後水尾院當時年中行事　二四
桃花藥葉（別名目抄・胡曹抄（一條兼良））　二四
御元服和抄（滋野井公麗）　二四
姓名錄鈔　二四
遙書（藤井貞幹編）　二四
澗背　二四
平政連諫草　二四
塵芥集　二四
藤元長記　二四
室町家御內書案　二五
當道新式目（杉山和一）　二五
編外
西宮記（源高明）　二六
參考源平盛衰記（今井弘濟編）　二五
附錄・改定史籍集覽總目解題（近藤瓶城・同圭造）　二五
改定史籍集覽　缺本　近藤瓶城・同圭造編校　明治三三至三五　洋・小　二五
改定史籍集覽總目解題　書目索引附　近藤瓶城・同圭造編　明治三六　洋・小　（改定史籍集覽）　二五
史籍集覽　通記類　近藤瓶城編校　明治一四至一八　和・小　一八
扶桑略記（皇圓）　二一—二三
神明鏡　二三—二四
十三代要略　二三—二四
大鏡　二四—二五
增鏡　二五—二五

通事留書　一六
山田仁左衛門事跡　一六
渡天之說（天竺德兵衛）　一六
琉人秦樂之記　一六
對州之家來朝鮮國に而獲虎之次第　一六
足利治亂記　一六
建武二年記　一七
新御式目　一七
諸大名出仕記　一七
長曾我部元親式目　一七
御代々武家諸法度之事　一七
白山之記　一七
駿府政事錄脫漏　一七
唐律疏義訂正上書（荻生觀）　一七

冊　一六　類　四　號　四四五
リ　一　リ四　二九五　二三
リ　四　一〇五

續世繼　五二—五七
池のもくす(同上)　六〇—六三
鎌倉管領九代記　六六—七二
南方紀傳　七五—七六
南山巡狩錄(大草公弼編)　七八—九三
總見記(遠山信春)　一〇三—一二三
改正三河後風土記(成島司直)
鎌倉大草紙　一五三—一五四
北條五代記(三浦淨心)　一六四—一六八
安西軍策　一七〇—一七三
朝倉始末記　一七九—一八二
歷代鎭西要略　一八五—一九五
豐薩軍記　一九八—二〇四
南海治亂記附南海通紀(香西成資編)
奧羽永慶軍記(戸部正直)　二一七—二三二

史籍集覽 偏錄類　近藤瓶城編校　明治一四至一八　和・小　六一冊　リ四類　一〇五六號

續羣書類從合戰部(塙保己一編)　一—三六
西行一生涯草紙　三七
足利季世記　三九—四〇
川中島五ヶ度合戰之次第　四二
毛利元就記　四三
太閤素生記　四五
南蠻寺興廢記　四六
飛州千光寺記(玄海)　四七
利家夜話(村井勘十郎)　四八
氏鄉記　五二—五三
加澤平次左衛門覺書　五六
以貴小傳　五八
島津家本東鑑　五八
月のゆくへ(荒木田麗女)　五八—五九
宇多天皇實錄(林信勝)　六四—六五
北條九代記　七三—七四
櫻雲記　七七
重篇應仁記　九四—一〇二
太閤記(小瀨道喜編)　一二四—一二三
關八州古戰錄(槇島郁編)　一三四—一五二
雲州軍話　一五五—一六三
淺井三代記　一六九
菊池傳記(井澤長秀編)　一七四—一七八
肥陽軍記　一八三—一八四
　一九六—一九七
　二〇五—二二六

史籍集覽 雜纂類　近藤瓶城編校　明治一四至一七　和・小　八九冊　リ四類　一〇五八號

興福寺英俊法印記　六一
六史要覽(町尻量原)　一—二
今昔物語集(本朝世俗部)　六—一五
武藝小傳(日夏繁高)　二三—二四
古事談　三—五
古今著聞集　一六—二三
今物語(藤原信實)　一
和氣清麻呂爲勅使參宇佐宮事被書繪詞　一
日本新國史卷十二(源俊房)　一
傳教大師行業記　二
延曆寺故內供奉和上行狀(圓豐等)　二
空海僧都傳(眞濟)　三
高野贈大僧正傳　三
諸寺塔供養記附那須靈巖寺舊記　四
文覺四十五箇條並官符　五
法隆寺古今目錄拔萃　五
朝鮮陣古文　六
颶風紀事　六
天明七丁未歲四月十五日將軍宣下御轉任御兼任御次第　六
承應元年別木林以下徒黨一件書付　六
田樂考(伊勢貞丈)　七
耳囊抄　八
定西法師傳　九
享保十年巳十二月荻生惣七江訂正寫點被仰付候節差出候書付　九
介壽筆叢(山地覺藏抄)　一〇
史料叢書(第一四冊缺)　二一—三三
老人雜話(江村宗具)　三六
續武將感狀記(南條八郎編)　三八—三九
叡山大師傳　一
傳教大師行狀　二
慈覺大師傳　二
贈大僧正空海和上傳記　三
大師御行狀集記(經範)　三
山門三井確執起　五
高雄山中興記　五
法隆寺寶物和歌　五
廣澤記(細井知愼)　六
田樂法師由來之事　七
玉音抄　八
天明七丁未年江戸飢饉騷動之事　八
琉客談記(赤崎楨幹)　九
武邊叢書(伴信友編)　一一—二〇
塵塚物語　三四—三五
備前老人物語　三七
落穗集追加(大道寺重祐)　四〇—四一

史籍集覽 以傳類・追加　近藤瓶城編校　明治一四至一七　和・小　一三冊　リ四　一〇五九

浪合記　一
十津河之記　一
足利治亂記　三
鎌倉九代後記　一三
信濃宮傳附系譜　一
底倉之記　二
春日山日記　四—一三

史籍集覽總目解題 近藤瓶城撰　明治一八　和・小　一冊　リ四　一〇五四

續史籍集覽 七〇冊・內三冊缺　近藤瓶城編　明治二六至三一　和・小　六七冊　リ四　三〇〇一

式目抄　一—三
國分寺志料　六
碧山日錄(小杉園抄)　七
長元物語　八
慶元古文書　九—一一
つれ〴〵草拾遺
金澤文庫考附足利學校考(杉山精一編)
飛花落葉　一二
沙汰未練書　一三
武政軌範　一三
語學自在(權田直助編)　一六—一七
妙法寺記　二〇
南京遺響(飛鳥井雅澄)　二一—二三
義殘後覺(愚軒)　四—六
正慶亂離志　七
人鏡論(性子)　七
紀伊國物語　八
寬永小說(林信篤)　一二
新加制式　一二
室町家成敗寺社御教書　一三
好古小錄(藤井貞幹)　一三
新抄　一四—一五
相京職鈔　一八—一九
臥雲日件錄拔尤(妙安)　二〇—二一
　二四—二五
　二九
　三一
　三二—三三
　三四—三九
　四〇
　四二—四三
　四六
　四六—四七
　五〇—五一
　五二
　五三
　五三
　五四
　五五—五六
　五七
　五九—六〇
　六六—六七
　二九
　三一
　三二—三三
　三四—三九
　四〇
　四二—四三
　四六
　四六—四七
　五〇—五一
　五二
　五三
　五三
　五四
　五五—五六
　五七
　五九—六〇
　六六—六七

史籍集覽 類聚類　近藤瓶城編校　明治一五至一七　和・小　二四冊　リ四類　一〇五七號

空華老師日用工夫略集(周信)　二六—二八
細々要記(實嚴)　三〇
池底叢書要目
番外雜書解題附雜書撰者小傳(戸田氏德編)
矢島十二頭記　四〇
松雲大師奮忠舒難錄附四溟集　四一
武功雜記(松浦鎭信)　四四—四五
堀內傳右衛門覺書(神澤貞幹註)
續扶桑拾葉集　四八—四九
續日本紀問答(寺村成相答)　五二
周敷神社鎭座違郡考(壷井義知)　五二
策彥入唐記　五三
下行價銀帳并驛程錄　五三
みよしき　五四
峰相記　五七
釋門事始考　五八
歌儛品目(小川守中編)　六一—六五
兒物語部類　二九
駿河土產　三一
奧州葛西實記(葛西正信編)　三二—三三
鳩巢小說(室直清)　三四—三九
文會雜記(一)(湯淺元禎)　四〇
故實拾要　四六—四七
舊事本紀剝僞(伊勢貞丈)　五〇—五一
戊子入明記(清啓)　五二
允澎入唐記　五三
喜連川判鑑　五三
秀鄉流藤原氏諸家系圖　五四
大傳法院本願聖人御傳　五五—五六
足利時代の法制　五七
氏族考(栗田寬編)　五九—六〇
　六六—六七

續史籍集覽 七〇冊・內一〇冊缺　近藤瓶城編校　明治二六至三一　和・小　六〇冊　リ四類　一二四二號

史料大觀 第三卷迄　哲學書院刊　明治三一至三三　洋・大　五冊　リ四　一九四

台記(藤原賴長)　一
宇槐記抄　二
扶桑名畫傳(堀直格編)　三—四
台記別記(同)　二
台記抄　二
槐記(近衛家熙述・山科道安編)　五

史料大觀 第二卷迄　哲學書院刊　明治三一・三二　洋・大　四冊　リ四　九九〇

史料大觀 第一卷　哲學書院刊　明治三一　洋・大　二冊　リ四　四四五三

菅政友全集 國書刊行會編　明治四〇　洋・中　一冊　リ四　二七二六

南山皇胤譜　古事記年紀考
淤能碁呂嶋考　漢籍倭人考
任那考　藤原氏擅權考
熊澤蕃山幽居始末　雜稿(神劍之說外七九篇)

菅政友全集　國書刊行會編　明治四〇　洋・中　一冊　リ四類　二八〇八號

菅政友全集　寫本　和・中　一五　リ四　※二八三八

徵古雜抄　原一四二冊　小杉榲邨編　寫本　和・中　二六　リ四　二七四一

平政連諫草　一　新抄格勅符　二
能登國四郡庄鄕保公田田數目錄　三　淡路國太田文　三
越中國官舍納穀交替記　四　楠木合戰注文並本卷裏面文書　四
貞慧傳　五　應仁記消息　六
關東開闢皇代並年代記　七　愚昧記所載問注申詞記　八
七大寺年表　九　常陸國田文　一〇
吉田文書　一〇　丹後國田數目錄帳　一一
豐後國圖田帳　一一　豐後國注進狀　一一
大隅國圖田帳　一一　古今目錄抄(顯眞)　一三
住吉神社文書　一三　法隆寺東院緣起　一四
法隆寺東院資財帳　一四　大鳥神社所藏流記帳　一四
大鳥五社大明神並別當神鳳寺緣起帳(大鳥道雄編)　一四
鎌倉殿中問答記錄　一四　法成寺諸堂扉繪注文　一五
慈覺智證兩大師門徒確執起　一五　春日注記　一五
中宮寺天壽國曼荼羅銘　一五　法隆寺白拍子記　一六
法隆寺寶物和歌　一六　石清水八幡宮緣事抄　一七
長兼卿抄　一七　江州坂田郡筑摩大明神緣起　一八
近江國大神社文書　一八　祇園文書　一八
上宮太子拾遺記拔萃　一八　法隆寺獻物帳　一八
平氏傳雜勘文拔抄　一八　西大寺三寶祈田園目錄　一九
大中臣氏文　二〇　伊勢國四天王寺圖帳　二一

新撰龜相記(甲卷)　三　如法尊勝香藥勘文　二五
阿波國板野郡田上鄕延喜二年戶籍殘簡　二四
周防國玖珂郡延喜八年戶籍殘簡　二五　上野國神名帳寫　二六
惣社神主赤石氏藏神名帳校合寫　二六　美濃國神名帳　二六
越前國神名帳　二六　安藝國神名帳　二六
御供可奉備次第　二六　甲斐國百六十□社神主番次記　二六

徵古雜抄總目次　小杉榲邨編　洋・中　(阿波國徵古雜抄ノ附錄)　一　リ五　三五一五

歷史講座　日本學術普及會刊　大正四至一三　洋・小　四　リ四　三八二八

帝都(喜田貞吉)　一　城郭の研究(大類伸)　二
莊園制度の大要(吉田東伍)　三　豐太閤と其の家族(渡邊世祐)　四

論說

黑川眞賴全集日本歷史篇　黑川眞賴撰　洋・中　(國書刊行會叢書)　一冊　イ四類　七三五四號

日本書紀を讀む心得　日本古典年代說
天智帝時代文學及社會文化狀況　天平時代文學及社會文化狀況
朝綱史　日本上古の外交
纂輯御系圖指瑕答辨　南山長松幹枝論
長慶院非讓位辨　天日槍歸化時代考
蘇那曷叱知來朝考　在原業平朝臣辨
源義仲論　豐臣太閤略譜
天海僧正血統考　三條內大臣行狀繪詞稿
蝦夷人種論　鎌倉大草紙考

現代史觀　三浦周行撰　大正一一　洋・小　一　リ四　四三九五

鏗痴集　小傳附　平出鏗二郎撰　大正二　洋・中　一　リ四　三六一七

國史國文之研究　和田英松撰　大正一五　洋・中　一　リ四　四六八二

國史纂論　山縣禎編　弘化三　和・大　一〇冊　リ四類　四二五〇號

國史纂論　一〇卷　山縣禎編　明治一一　和・小　五　リ四　三三二六

國史纂論　一〇卷　山縣禎編　明治一一　洋・小　一　リ四　四六九九

國史纂論　卷三・四　山縣禎編　自筆稿本　和・中　一　リ四　※二四二九

標註國史纂論　土田泰藏撰　明治一一　和・小　一〇　リ四　一三二六

國史上の思想問題　及川儀右衛門撰　昭和四　洋・中　一　リ四　四七一一

國史の片影　倭寇と李成桂外一一篇　田中義成撰　大正九　洋・小　一　リ四　四二六〇

國史論纂　國史の精神(關根正直)外八二編　國學院編　明治三六　洋・中　一　リ四　一二〇一

同　一　リ四　一九八〇

史學叢說　第一集　星野恒撰　明治四二　洋・中　一　リ四　二九二四

同　一　リ四　三五一六

城郭の研究　大類伸撰　大正四　洋・小　(歷史講座)　一　リ四　三八二八二

史論　安積重信撰　明治五　和・中　二　リ四　七二七

朝敵辨　清水濱臣撰　寫本　和・大　一　リ四　八九五

讀史贅議　二卷・逸編一卷　齋藤馨撰　嘉永六・明治四　和・大　三　リ四　六四六

同　三　リ四　三六八四

讀史贅議　二卷　齋藤馨撰　(嘉永六)　和・大　一　イ九　五二七

讀史贅議　齋藤馨撰　寫本　和・中　一　リ四　三六八三

西川文中著讀史末議　明治八　和・中　二　リ四　二三七八

讀史餘錄　塚越芳太郎撰　明治三四　洋・小　一冊　リ四類　八四〇號

同　一　リ四　四四六六

讀史餘論　一二卷　新井君美撰・萩原裕校　明治九　和・中　六　リ四　七〇二

讀史餘論　一二卷　新井君美撰　洋・中　(新井白石全集)　一　イ四　一九八八三

讀史餘論　三卷　新井君美撰　寫本　和・大　七　リ四　四一六一

讀史餘論　新井君美撰　寫本　和・中　三　リ四　三一

讀史餘論　新井君美撰　寫本　和・中　五　リ四　二七二九

讀史論集　山路彌吉撰　明治三四　洋・小　一　リ四　二九五

日章旗考　眞田鶴松撰　明治四四　洋・中　一　リ四　三三九二

日本及日本國民之起原　小谷部全一郎撰　昭和四　洋・中　一　リ四　四七〇五

日本建國之眞相　荻村金三郎撰　明治二六　和・小　一　リ四　一〇八

日本國の祖先　清水梁山撰　(明治三六)　洋・中　一　リ四　一六一二

日本古典研究　植木直一郎撰　昭和二　洋・中　一　リ五　四七七二

日本古典論　西川權撰　明治四三　洋・中　(水交社記事附錄本)　一　リ四　四六九六

日本史の研究　明治時代の文化外七三篇　三浦周行撰　大正一一　洋・中　一　リ四　四四一五

日本名家史論　干河岸貫一編　明治三六　和・小　一　リ四　一四一六

日本歷史地理之研究　江戶の歷史地理外四六篇　吉田東伍撰　大正一二　洋・中　一　リ四　四五一六

同　一　リ四　四五六五

日本歷史評林　一二編　萩野由之編　明治二六　和・中　一二　リ四　一三六八

		冊	類	號
藤原氏擅權考	菅政友撰 洋・中（菅政友全集）	一	リ	四 二七一六
文明推移史論	孝原廉太郎撰 明治三八 和・中	一	リ	四 一八四七
建勳北海史論	今井徹撰 明治二六 和・中	一	リ	四 七三
正蹟				
唯心史觀	赤堀又次郎撰 大正一〇 洋・小	一	リ	四 四三七五
我が國民國語の曙	僑人考外一三篇 昭和二 洋・中	一	リ	四 四六八九
珍奇集 第一至二六輯 大正八至一一 洋・大	汎日本協會出版部刊	一	リ	四 四三八
明曆三年の大火		一		
赤穗義士切腹の見取圖		一		
水戸浪士東禪寺討入		一		
德川時代の千兩箱		一		
彰義隊動靜報告の書簡		一		
高山彦九郎の借用證文		一		
山田長政の戰艦圖		一		
日本最大の簪札		一		
武田信玄揮毫の指物		一		
ペルリ提督饗應圖		一		
五重塔の女の黑髮		一		
首受取證		一		
壇ノ浦海戰圖		一		
木村重成の絕筆		一		
聯合艦隊の馬關砲擊		一		
陰陽家免許狀		一		
德川慶喜朝廷への歎願書		一		
勤王志士伴林光平の布告文		一		
幕末危急當時の書翰		一		
明治初年太政官令書		一		
天保の改革と質屋仲間		二		
安南國主の日本に贈れる書翰		二		
大阪落城當時の瓦版		二		
行脚僧の往來一札		二		
緣女送り一札		二		
大阪陣首實檢帳		二		
武田勝賴の感狀		二		
豐公陣羽織		二		
幕末紛擾當時の密勅		一		
横川省三最後の書簡		一		
大石良雄の勘定帳		一		
明治天皇宸翰		一		
生麥事件償金運搬の繪面		一		
大久保彦左衛門の軍扇		一		
弘法大師の手帖		一		
楠木正成の書翰		一		
南蠻人上陸圖		一		
僧月照の辭世		一		
切支丹宗信徒の處刑		一		
明治改元詔勅の草稿		一		
幕府時代の海里程表		一		
天狗の詫狀		一		
德川時代の朱印狀		一		
長崎奉行所之圖		一		
庄內藩罪人追放手形		一		
秀吉家康和睦の碁盤		一		
嘉永年間の日露使節會見		一		
乃木大將の遺書		一		
伊達綱宗の自像畫		二		
武市半平太獄裡の戲畫		二		
新田義貞の兜		二		
維新志士血盟狀		二		
乃木大將の面影		二		
間宮林藏の樺太地圖		二		
弘法大師眞筆		二		
後醍醐天皇大燈國師問答		二		

		冊	類	號
親分子分	英雄篇・俠客篇 大正元 三・五版 洋・小	二	リ	四 三五六八
諸大家新發明學術博覽會	第一至五編 武烈天皇御紀の誤謬（齋藤良輔呂）外數十篇 中野了隨編 明治一七 洋・小	一	リ	四 四五六
古今史譚	池田晃淵・小倉秀貫撰 明治二六・二七 洋・中	五	リ	四 八二六
隨感史傳史話	續篇共 大正一四 大森金五郎撰 洋・中	二	リ	四 四六八〇
聖德太子日本國未來記	慶安元 和・大	一	リ	四 一三〇九
情の英雄史	斬馬劍禪撰 明治三九 洋・中	一	リ	四 二二七
學生必携年表應用新案日本歷史筆錄	元元堂書房刊 明治三八 洋・大	一	リ	四 一七八一
寸金雜錄	四卷・續一卷 千田可慶編寫本 和・中	五	リ	四 二〇八二
政略結婚と武將の家庭	大塚久撰 昭和四 洋・小	一	リ	四 四七二
斷篇斷簡	寫本 和・小	一	リ	四 二二四
頼醇頼復ニ與フル書翰		一		
紙幣發行始末		一		
郵便交換條約ニ關スル逸事		一		
桐野利秋征韓談		一		
赤約改正ノ事歷		一		
渡邊崋山退役願書		一		
郵便事業ノ事歷		一		
竹內式部奉公心得書		一		
佐久間象山與星巖書		一		
幕末時代の寄附上納金		二		
ペルリ提督久里濱上陸		二		
長崎出島商館內蘭人の饗宴		二		
廣德寺門		二		
德川慶喜の感狀		二		
武田信玄の遺言狀		二		
阪本龍馬の書簡		二		
澤庵和尙の絕筆		二		
清盛自筆の敕免狀		二		
德川時代の生糸貿易		二		
坐禪像の木乃伊		二		
德川時代登城の盛觀		二		
那翁の軍隊輸送艦		二		
日本より羅馬法王に呈せる書		二		
德川慶喜自筆の附札		二		
西行法師の筆蹟		二		
蒙古襲來我軍奮戰圖		二		
沙漠風光の近影		二		
かさねの傳說		二		
名古屋城の金鯱		二		
古代の金銅の兜と短甲		二		
朝鮮使節送迎船		二		
獨逸皇帝退位の勅書		二		
龍の傳說		二		
孝明天皇の御禮服		二		
木村重成の絕筆		二		
發掘せる人骨入りの石棺		二		
豐臣秀吉征韓之文書		二		
大鹽平八郎施米の書付		二		
渡邊崋山逮捕の自畫		二		
佐久間艇長の遺書		二		
稻荷大明神勸進の文書		二		
小早川隆景の書簡		二		
菅公左遷の乘船面額		二		
狩野元信の馬		二		
承和年間の地券證文		二		
琉球の風俗		二		
日本使節の羅馬入府式		二		
前田利家の書簡		二		
伊達安藝家臣の血判狀		二		
大津街道の奴茶屋		二		
德川歷代將軍の印		二		
南部の盲曆		二		
阿弗利加の河馬島		二		
德川時代の梟首		二		
長崎丸山に於ける蘭人の遊興		二		
豐臣秀吉の誂繪鞍		二		
過激派の宣傳列車		二		
紀文大盡の豪遊		二		
安政年間の日米條約書		二		
足利義滿之筆札		二		
豐臣秀吉に贈れる印度副王の書		二		
一生の儀式		二		
阿弗利加のゴリラ狩		三		
昔時の錦繪草紙問屋		三		
德川家康所持の置時計		三		
百物語化物雙六		三		
谷文晁筆閻魔王廳		三		
清盛奉獻嚴島經卷		三		
日本武尊御筆蹟		三		
織田信長安土之謎繪		三		
清正齋山籠城中の書狀		三		
那須與市射落の扇面		三		
孝謙天皇施藥院許可證		三		
埴輪の種類と異說		三		
德川幕府の御船藏		三		
惠美押勝之筆蹟		三		
大名の借金證文		三		
ペルリ應接所の見取圖		三		
ペルリ及アダムスの肖像		三		
拔荷禁制の奉行制札		三		
元祿時代の日本地圖		三		
末次平藏・伊藤小左衛門の判決文		三		
豐臣秀吉の拋げた明國封册文		三		
日蓮上人幼時の繪畫		三		
島原城耶蘇教徒攻圍陣形圖		三		
來國白聖館招待宴會圖		三		
三條實美公幼年の志望自筆		三		
島原騷亂の賊魁所持の旗		三		
幕末騷擾の繪卷物		三		
諸國色里直段正札附		三		
豐臣時代大阪城圖		四		
應見十郎左衛門肖像（華山筆）		四		
本光國師外國文書の草案		四		
諸大名の起請文		四		
針口天秤使用之圖		四		
和宮親子內親王御書翰		四		
德川家齊直書大奧御掟		四		
崔胡麻油の濫觴と其古文書		四		
明治四年の伊藤博文		三		
德川鶴松所用の玩具		三		
日蓮布敎免許狀		三		
身代限を醸す所以の圖		三		
本邦最初の電信及郵便		三		
幕末の物價と勘進能		三		
横川勘平の書簡		三		
德川幕府の兵船天地丸		三		
ペルリ浦賀來航當時の刷物		三		
諸大名の謁紙		三		
來艦の幕吏招待圖		三		
後陽成天皇の御宸翰		三		
寬政町內の申合		三		
鎌倉時代の京都火災		三		
今切關所の女手形		三		
弘化年間諸國長者鑑		三		
初期の新聞紙と驛遞察宣傳書		三		
遣米使節一行の寫眞		三		
豐臣秀賴之眞蹟と其書簡		三		
武田信玄和睦の書面		三		
幕府時代の奉公人受證		三		
鼻薗敗請取の記錄		三		
本願寺石山本山總構圖		三		
德川氏の大阪城普請丁場割見取圖		四		
ギュルヘンよりダップル宛書狀		四		
唐船入津丸荷役圖		四		
針口天秤		四		
戰國時代武將の印章		四		
幕府が獻上を拒んだ巨象		四		
羅生門の榜札		四		

壇ノ浦戦兵船圖	四	森有禮自筆の草稿	四	
德川家茂長州征伐行列の圖	四	大井川川越實況の圖	四	
蒲生氏郷の伊達政宗に與へた書簡	四	耶蘇教禁制に用ひられた踏繪	四	
早飛脚に扮れた公文書	四	明治元年德川龜之助への御沙汰書	四	
各藩發行の藩札	四	五十年前の鐵道開通式	四	
片桐且元鑄物師を招く書	四	南蠻人の風俗	四	
高山彦九郎家出の書置	四	元治年間の京都警護圖	四	
織田信長和睦の誓詞	四	明和頃出島和蘭商館の圖	四	
長曾我部元親筆鐵砲濫出の禁制書	四	ペルリ提督獻上汽車雛形運轉の圖	四	
日本人の手に成つた最初の汽車の雛形	四	濱田彌兵衛總督を捕ふる圖	四	
一休和尚筆床菜庵の法度	四	支倉六右衛門羅馬公民權證書	四	
宗旨人別改帳	四	品川御臺場築造圖	四	
富錢の番號札	四	北條時政兵糧米の停止請文	四	
近衛前久關ヶ原見聞記	四	グランド將軍來朝と犬追物	四	
明治初年太田陣屋の英式訓練	四	伊達宗城の在京日記	四	
日蓮上人寺泊御書	四	關白道長の埋藏せる經筒	四	
蘭人ケンプエルの將軍謁見	四	忠義王擧兵の檄文	四	
朱印船貿易地圖	四	外國條約訂結後の制札	四	
大阪陣圖屏風	四			

讀史間話　澁田惟常撰　明治二四　和・大　二　リ　四　二七七
歷史の教訓　塚原靖撰　大正四　洋・小　一　リ　四　三八三

雜誌

	冊	類	號
鄉土研究　第一卷第一至第四卷第一二號　鄉土研究社刊　大正二年三月至六年三月　洋・中	四	サル	二
好古叢誌　第一至三編　好古社刊　明治二五至二八　和・中	三六	リ	四
皇典講究所講演　第一至一七〇號　皇典講究所刊　明治二二年二月至二九年三月　洋・小	一七	サイ	一〇
古蹟　第二卷第四至一〇號　帝國古蹟取調會刊　明治三六年四月至一〇月　洋・中	一	サリ	一九

五　通史・時代史・地方史（本邦）

ケ一（戰史）・ヲ一（災異）參看

通史

	冊	類	號
海の大日本史　二卷　谷信夫編　明治三六　和・小	二	リ	五一三七
海の歷史　吉田東伍撰　明治三三　和・中　（瀨戶內海上權力史論ノ改題）	一	リ	五　六三一
同	一	リ	五　八六〇
大八洲史　卷四上迄　明治二〇至二七　初・再版　洋・小	四	リ	五　一三三〇
近世日本國民史　德富猪一郎撰　自大正七　洋・中		リ	五　四二九九
織田氏時代	一—三	豐臣氏時代	四—一〇

	冊	類	號
皇朝史略稱呼訓　松山喜輔編　明治七　和・小	二	リ	五　二六五七
續皇朝史略　五卷　青山延于撰　明治二二　訂正再版　和・中	三	リ	五　一二九一
訂續續皇朝史略　石村貞一編　明治一四　二刻　和・小	七	イ	一三　五四三
皇朝戰略編　一五卷　宮田敏編　安政三　和・中	三	リ	五　一九五五
皇朝編年史　七八卷　岡谷繁實撰　明治三三至三八　洋・中	七	リ	五　二五四
同	七	リ	五　四八四九
皇統新話　伊藤南堂編　寫本　和・大	一	リ	五　四九五四
皇統論ニ對スル評論　平沼騏一郎・清水健郎編撰　寫本　和・大	一	リ	五　四九五七
中國史等　重田定一撰　明治三五　再版　洋・中	一	リ	五　二三八三
中學五年級用國史　萩野由之編　明治三九　訂正四版　洋・中	一	リ	五　二二四九
國史案　卷一・二　木村正辭編　明治一〇・一二　洋・小	二	リ	五　三五〇
國史概說　國史問答附　大森金五郎撰　明治四三　洋・中	一	リ	五　三一七五
稿本國史眼　重野安繹等編　明治二四　和・中	七	リ	五　七〇〇
稿本國史眼　重野安繹等編　再版　和・中	七	リ	五　二一
稿本國史眼　七卷・索引添　重野安繹等編　改訂三版　洋・中	一	リ	五　一九七八
國史紀事本末　四〇卷　青山延光編　明治四至九　和・大	二〇	リ	五　四八二四
國史紀事本末　四〇卷　青山延光編　明治九　和・大	二〇	リ	五　七一七
國史紀事本末四〇卷　青山延光編　（明治一〇）　和・中	二〇	リ	五　四一六三
三訂中學校用國史教科書　有賀長雄撰　明治三九・四一　七版　洋・中	二	リ	五　二七四

史海　第一至三八卷　經濟雜誌社刊　明治二四年八月至二九年七月　洋・中	四	サリ	一六	
史學協會雜誌　第一至九號　史學協會刊　明治一六年七月至一七年二月　洋・中	一	サリ	四	
史蹟名勝天然紀念物　第一卷第八號（大正四ノ一一）ヨリ同保存協會刊　洋・中		サリ	一五	
社會史研究　第九卷第一至第一〇卷第四號　日本學術普及會刊　大正一一年一月至一二年一二月　洋・中　（民族と歷史ノ改題）	二	サリ	九	
史料通信叢誌　第一輯・總目添　史料通信協會刊　明治二六至三〇　洋・中	二八	リ	四	二五五
史料通信叢誌　第一編後册　史料通信協會刊　明治二六　洋・中	一	リ	四	三一八三
武士時代　第一卷第五號迄　戶川安宅編　明治三五　洋・小	一	リ	四	二六五七
日本歷史畫報　第一至五號　大倉書店刊　明治二四年一一月至二五年六月　和・中	一	サリ		一八
歷史地理　第一卷第一號（明治三二ノ一〇）ヨリ　日本歷史地理研究會刊　洋・中		サリ		三
歷史と趣味　第一編第一至第四編第四號　國民文化研究會刊　大正一二年一月至昭和二年四月　洋・大	一	サリ		二一

		冊	類	號
修訂中學國史教科書	有賀長雄撰　明治四一　七・八版　洋・中	二	リ	五 二七六八
新編國史教科書	上級用　辻善之助編　明治三九　訂正再版　洋・中	一	リ	五 四四七七
中學國史教科書	五年級用　村田稔亮撰　明治三九　洋・中	一	リ	五 二七七七
國史綱領	和田萬吉等編　明治三六　訂正再版　洋・中	一	リ	五 四四七六
國史綜覽稿	神代篇　重野安繹撰　明治三九　和・大	一〇	リ	五 三二一六
同		一〇	リ	五 三六五六
國史讀本	大森金五郎・重田定一編　明治三三至四一　再・四版　洋・中	三	リ	五 二六三三
國史の研究	四卷　瓜生寅撰　明治四〇　和・中	一	リ	五 二六七七
國史攬要	棚谷元善編　明治七　和・中	一六	リ	五 一六
國史略	岩垣松苗編　文政九　和・大	五	リ	五 四一六二
國史略	岩垣松苗編　明治元　四刻　和・小	五	リ	五 四五二〇
國史略	岩垣松苗編　明治八　和・大	五	リ	五 一三一八
國史略	岩垣松苗編　明治九　再版　和・大	五	リ	五 三六五五
續國史略	後編・三編附　谷寛得撰・小笠原勝修刪補　明治二〇　和・小	一三	リ	五 一三一九
國史略	明治新刻　石村貞一編　明治九　和・大	七	リ	五 一一
國民の日本史	一二篇　早大出版部刊　大正一一・一二　洋・小	一二	リ	五 四四〇一
大和時代（西村眞次）		一		二
平安時代（高須芳次郎）		三		四—五
吉野時代（藩田貞敬）		六		七
安土桃山時代（西村眞次）				八
江戸時代（西村眞次・高須芳次郎）				九—一二
同		一二	リ	五 四四〇三
稿本國民文化史概論	中村孝也撰　大正一一　洋・中	一	リ	五 四五九三
古事談	六卷　洋・小　（經濟雜誌社校國史大系）	一	リ	四 一七八 一五
古事談	六卷　洋・小　（國史叢書）	一	リ	四 三六四一 一
續古事談	六卷　洋・小　（國史叢書）	一	リ	四 三六四一 二
古事類苑	帝王部　細川潤次郎等編　明治二九　和・大	八	リ	五 五〇〇一
古事類苑	帝王部　細川潤次郎等編　明治二九　洋・大	一	イ	三 一四六 一〇
御宸記集	一五種　寫本　和・中	一〇	リ	五 二四七四
延喜天曆御記抄		一		二
後深草院宸記		三		三
伏見院天皇宸記（御譲狀之類案等附）		四—五		四
後伏見院宸記		七		六
光明院宸記		八		八
後圓融院御記		九		八
後奈良院宸記		一〇		八
櫻町帝聖作				一〇
後鳥羽院宸記		二		三
後宇多院宸記		三		四
光嚴院天皇宸記		六		八
後光嚴院宸記		八		八
後小松院宸記		一〇		八
後陽成院宸記		一〇		八
後陽成院御次第		一〇		八
最新日本歷史	本多淺治郎撰　大正一三　洋・小	一	リ	五 四六〇六
同		一	リ	五 四六〇七
參考日本史要	藤岡繼平撰　明治三八　洋・小	一	リ	五 一六五五
史鑑	三編二〇卷　武元恒撰　明治一五・一六　和・小　（史籍集覽）	一二	リ	四 一〇八 七〇—八〇
史徵	卷八迄　松崎祐之編・中島滴刪　和・大	八	リ	五 一三〇一

		冊	類	號
趣味の日本史	新保磐次撰　大正五至一〇　初至五版　洋・中	三	リ	五 四三五五
小學國史談	東久世通禧撰　明治二六　和・中	二	リ	五 一二八七
史料通覽	八種　笹川種郎編　大正四至七　洋・中	一八	リ	五 三七七六
左經記（源經頼）		一		二—八
水左記（堀川俊房）		九		九
山槐記（中山忠親）		一〇—一三		一三—一四
勘仲記（勘解由小路兼仲）		一五—一六		一七—一八
同		一八	リ	五 四九九一
神皇正統記	北畠親房撰　慶安二　和・大	六	リ	五 一九一七
神皇正統記	經濟雜誌社校　洋・小　（經濟雜誌社本群書類從）	一	イ	四 二三五 二
神皇正統記	洋・小　（日本國粹全書）	一	イ	四 八四八 六
神皇正統記	今泉定介・畠山健校註　訂正標註　明治二五　和・中	三	リ	五 一三九〇
同		三	リ	五 四五一四
神皇正統記講義	今泉定介述　明治二九　和・中	二	リ	五 一三八六
同		二	リ	五 四七二〇
神皇正統記評釋	大町芳衛撰　大正一四　洋・小	一	リ	五 四七四〇
校標註神皇正統記	佐伯有義・三木五百枝校註　明治二四　和・中	一	リ	五 六九一
校標註神皇正統記	佐伯有義・三木五百枝校註　明治二五　三版　和・中	一	リ	五 四六四
校標註神皇正統記	佐伯有義・三木五百枝校註　明治三〇　一五版　和・中	一	リ	五 四八一八
續神皇正統記	小槻晴富撰・經濟雜誌社校　洋・小　（經濟雜誌社本群書類從）	一	イ	四 二三五 二
續神皇正統記	小槻晴富撰　寫本　和・大	一	イ	四 五五三 三
續神皇正統記	寫本　和・中	一	イ	四 五五三 四
續神皇正統記考	天野信景撰　洋・小　（改定史籍集覽）	一	リ	四 二五九 一七
神皇正統錄	寫本　和・大	四	リ	五 一八〇〇
宸記集	一四種　和田英松編　大正六　洋・中　（列聖全集）	二	ヘ	二 三五四七 一九—二〇
宇多天皇御記		一九		
村上天皇御記		一九		
後朱雀天皇御記		一九		
後鳥羽院宸記		一九		
後深草天皇御記		一九		
伏見院御記		一九		
後小松院宸記		一九		
醍醐天皇御記		一九		
一條天皇御記		一九		
後三條天皇御記		一九		
順德院御記		一九		
後宇多院御記		一九		
後伏見天皇御記		一九		
花園院天皇宸記		一〇		
新撰帝國史要	芳賀矢一撰　明治三三　九・一一版　和・中	二	リ	五 二二九
新體皇國小史	岡田長次郎撰　明治三二　四版　洋・中	二	リ	五 二三三
新編日本略史	峰岸米造撰　明治四一　四版　洋・中	二	リ	五 三三四一
神明鏡	二卷　洋・小　（神武至後花園帝）　（改定史籍集覽）	一	リ	四 二九九 二
せとうち海權史論	吉田東伍撰　明治四四　洋・中　（海の歷史ノ改題）	一	リ	五 三三一〇
續史愚抄	八一卷・索引附　柳原紀光編・經濟雜誌社校　明治三五　洋・小　（國史大系）	三	リ	四 一八 一八—二〇
十九朝大綱	〔稱光至光格帝〕　寫本　和・大　尾關正義撰　（直道翁叢書）	一	イ	四 七七五 二三五
大乘院日記目錄	三卷　〔治曆元至文明一五〕　洋・中　（續々群書類從）　尋尊記	一	イ	四 五五三 三

		冊	類	號
大政紀要	巻一至一四・五五至五七(總記) 岩倉具視等撰 大正元 洋・中	一	リ	五 三四三六
同		一	リ	五 四八八三
大政紀要	巻二四至三三・六七至七二(法令) 岩倉具視等撰 寫本 和・大	六	リ	五 四八八四
大勢三轉考	(伊達千廣撰 明治六) 和・中	三	リ	五 二〇七二
大勢三轉考	(伊達千廣撰 和・中	三	リ	五 一三三一
大統歌	二巻 安政六 鹽谷世弘撰 和・中	一	リ	五 四五四一
大日本史	三九七巻・目五巻 文化七至明治年間 德川光圀修 和・大	二三一	リ	五 四〇一
本紀	一—三五	三六—一〇〇		
志(神祇・氏族・職官・國郡・食貨・禮樂・兵・刑法・陰陽・佛事)	列傳 二九—三六	一〇一—一九		
表	目錄	三七—三二		
大日本史	三九七巻 明治三三至大正七 和・中	五六	リ	五 四三一〇
大日本史	紀傳二四三巻 文化七至嘉永四 和・大	一〇〇	リ	五 四二一八
大日本史	紀傳二四三巻・目一巻 明治三三 和・中	二六	リ	五 二五〇
大日本史	紀傳二四三巻 明治四四 三版 洋・中	五	リ	五 四八七〇
國分史	犬塚又兵編 大正元・二 初・再版	三	リ	五 四七七四
水藩修史事略	栗田勤撰 昭和三 洋・小	一	リ	五 四八〇七
頭書傍訓	大日本史 三九七巻・後附目錄・修史始末外二種・索引 德川光圀修・義公生誕三百年記念會編 昭和三・四 洋・中	一七	リ	五 四九四一
大日本史贊藪	五巻 明治二 賴襄抄 和・大	六	リ	五 一五四七
大日本史贊藪	本紀 安積覺撰 大正五 洋・小 (日本國粹全書)	一	イ	四 八四八 一—一
漢和兩文	大日本史論贊集 瀧泊史論附・賴襄抄・井川作之助譯 大正五 洋・中	一	リ	五 三九三八

		冊	類	號
漢和兩文	大日本史論贊集 瀧泊史論附・賴襄抄・井川作之助譯 大正五 洋・中	一	リ	五 三九五九
同		一	イ	一三 五八五
瀧泊史論	二巻・附錄一巻 安積覺撰 和・小 (甘雨亭叢書)	三	イ	四 一一三七 一—一四
大日本時代史	早大出版部編 明治四〇・四一 洋・中	一〇	リ	五 二四一三
日本古代史(久米邦武)		一		奈良朝史(久米邦武) 二
平安朝史(池田晃淵)		三		鎌倉時代史(三浦周行) 四
南北朝時代史(久米邦武)		五		室町時代史(渡邊世祐) 六
安土桃山時代史(渡邊世祐)		七		德川幕府時代史(池田晃淵) 八
幕末史(小林庄次郎)		九		維新史(本多辰次郎) 一〇
同		一〇	リ	五 二四一四
訂正増補 大日本時代史	早大出版部編 大正四・五 洋・中	一二	リ	五 三八〇一
日本古代史(久米邦武)		一—二		奈良朝時代史(久米邦武) 三
平安朝時代史(池田晃淵)		四		鎌倉時代史(三浦周行) 五
南北朝時代史(久米邦武)		六		室町時代史(渡邊世祐) 七
安土桃山時代史(渡邊世祐)		八		德川時代史(池田晃淵) 九—一〇
幕末史(小林庄次郎)		二		維新史(本多辰次郎) 三
同		一二	リ	五 三八〇二
大日本全史	大森金五郎編 大正一〇・一二 洋・中	三	リ	五 四三三〇
中等教育 大日本通史	黑川眞頼・濱田健次郎撰 明治二五 洋・小	二	リ	五 八一
大日本通史	上卷 萩野由之編 明治三四 五版 洋・中	一	リ	五 三二一
大日本民族史	第一編 伊藤銀二撰 明治四〇 洋・中	一	リ	五 二六三九
大日本歷史	有賀長雄撰 明治四〇・四二 再・三版 洋・中	二	リ	五 二七五〇

		冊	類	號
註釋日本歷史	上 檜山鋭編 明治四〇 再版 洋・中	一	リ	五 三〇一三
中等帝國史	中野禮四郎撰 明治三九 洋・中	一	リ	五 三三三七
中等日本歷史	大森金五郎撰 明治三七 三版 洋・中	一	リ	五 一五二七
中等日本歷史	上原益藏撰 明治三八 訂正三版 洋・中	二	リ	五 四四七八
地理的日本歷史	吉田東伍撰 大正三 洋・中	一	リ	五 三七六四
地理的日本歷史	橫井春野撰 昭和四 洋・中	一	リ	五 四九六五
通語	中井積德撰 天保一四 和・大	三	リ	五 四〇
帝王編年記	二七卷 (神武至後伏見帝) 明治一九 和・小 (存採叢書本)	七	リ	五 二〇八八
帝王編年記	二七卷 明治一九 和・小 (存採叢書)	七	イ	四 五一三 一—七
最新帝國史要	青木武助撰 明治四四 和・中	一	リ	五 三七八一
帝國史略	有賀長雄編 明治二五・二六 圖 洋・小	四	リ	五 七七
增訂 帝國史略	有賀長雄編 明治三三 八版 洋・中	一	リ	五 四四五八
帝都	喜田貞吉撰 大正四 洋・小 (歷史講座)	一	リ	四 三八二八 一
天皇實錄 皇族實錄	主要資料表 寫本 和・大	一	リ	五 四九五九
倒叙日本史	吉田東伍撰 大正二 洋・中	一二	リ	五 三五〇一

		冊	類	號
明治國勢發展編		一		明治憲法制定編 二
明治大政維新編		三		江戸幕府衰亡編 四
江戸幕府季世編		五		江戸幕府中世編 五
江戸幕府初世編		六		織田豐臣氏編 六
室町幕府亂世編		七		南北朝及室町治世編 七
鎌倉幕府編		八		院政及源平盛衰編 八

		冊	類	號
平安朝盛世及藤氏專權編	九			
神代及上古編	一〇 索引	二		
倒叙日本史	吉田東伍撰	一一	リ	五 三五〇三
內國史略	南摩綱紀編 明治五 和・中	四	リ	五 三七五
內國史略	藤田久道編・增田貢校 明治一二 和・小	五	イ	一三 六〇六
二千五百年史	竹越與三郎撰 明治四二 一九版 洋・中	一	リ	五 一一三
同		一	リ	五 八七五
二千五百年史	竹越與三郎撰 明治四二 一九版 洋・中	一	リ	五 四七〇三
日本王代一覽	(神武至正親町帝) 寬文三 林恕編 和・大	七	リ	五 一〇八八
日本王代一覽	林恕編 寫本 和・大 (直道齋叢書)	七	イ	四 七七五 一九—一二五
鼈頭挿畫 校正王代一覽	林恕編 明治六 和・大	八	リ	五 一三 一—八
鼈頭挿畫 校正王代一覽後編	高田義甫・西野古海編 明治七 和・大	六	リ	五 一三 九—一四
續日本王代一覽後記拔萃	寫本 和・中	一	リ	五 四四六一
日本開化小史	田口卯吉撰 明治一〇至一六 初・再版 和・中	六	イ	一三 六一〇
日本開化小史	田口卯吉撰 明治一四至一七 初・再版 和・中	六	リ	五 四三三
同		六	リ	五 一一五五
日本外史	二二卷 賴襄撰・保岡孚校 弘化元 和・中	一二	リ	五 四五二六
日本外史	二二卷 元治元 再刻 和・中	一二	リ	五 三七
日本外史	二二卷 明治四 再刻 和・小	一二	リ	五 四五一九

		冊	類	號
日本外史 二二卷	賴襄撰 光緒元 重梓 唐・小	二	リ五	七三一
增補日本外史 二二卷	賴元協等校 明治二六 再版 洋・小	一	リ五	一九七六
重訂日本外史 二二卷	久保得二校 明治四三 八版 洋・小	一	イ一三	六一三
外史鈔 源平北條	輿文社編 明治四三 再版 和・中	一	リ五	三二五八
外史譯語	大森惟中・庄原和編 明治七 和・小	二	リ五	四四八〇
訓蒙日本外史 卷五迄	大槻誠之解 明治六 和・小	五	リ五	三八七
訓蒙日本外史	大槻誠之解 明治二五 再版 洋・中	七	リ五	二七二五
史學童觀抄 三篇六卷	一名日本外史註解 市川清流撰・楓湖畫（明治三） 和・中	六	リ五	四〇五一
插畫啓蒙日本外史	大槻誠之解 明治二四 再版 和・小	七	リ五	一七〇〇
讀外史餘論	長川淵撰（明治六） 和・中	二	リ五	一八六二
同		二	イ一三	六〇三
日本外史系譜	名取善十郎・穴水朝次郎編 明治八 和・大	一	リ五	一七四〇
日本外史講義	片岡潛夫撰 明治二八 洋・小	三	リ五	三一九〇
日本外史纂語字解	鈴木音彦編（明治二二） 和・小	三	リ五	三一九一
日本外史參照古戰場圖	和・中	一	リ五	一〇三〇
日本外史鈔本	兒島獻吉郎編 大正五 訂正再版 和・中	二	リ五	三九七九
日本外史字類大全 附圖之部	河邨與一郎編 和・小	帖一	リ五	三三三五
日本外史評	鹿持雅澄撰 元治元 和・中	二	リ五	七一八
日本外史文法論	長川淵撰 明治二六 和・中	一	リ五	八九

		冊	類	號
日本史講義	原秀四郎講（明治四二年度早稻田中學講義） 洋・中	一	リ五	三二九二
日本史講義	原秀四郎講（第五回早稻田中學講義） 洋・中	一	リ五	三五三一
日本史講話	萩野由之撰 大正九 洋・中	二	リ五	四二六六
日本史精義 二卷	太田亮撰 大正一五 洋・中	二	リ五	四六九八
參考日本史精義 二卷	太田亮撰 昭和三 洋・中	一	リ五	四八六七
日本時代史	早大出版部編 大正一五至昭和二 洋・中	一四	リ五	四六九三
日本古代史（久米邦武）	一—二	三		
平安朝時代史（池田晃淵）	四	五		
南北朝時代史（久米邦武）	六	七		
安土桃山時代史（渡邊世祐）	八	九—一〇		
幕末史（小林庄次郎）	一一	一二		
明治史（吉田東伍）	一三—一四			
同		一四	リ五	四六九四
日本史要 關根正直・小中村義象編	明治二五・二六 洋・中	二	リ五	八〇
日本史要 新保磐次撰	明治二七・二八 訂正三・五版 洋・中	二	リ五	四四七九
補訂日本史要 新保磐次撰	明治三〇 訂正再版 洋・中	二	リ五	一三三一
新編日本史要 沼田頼輔撰	明治四五 和・中	一	リ五	三七八二
校正日本小史 大槻文彥撰	明治一八至二一 初・四版 和・中	三	リ五	四五二八
日本書紀 三〇卷 舍人親王等撰	寛文九 和・大（本朝六國史）	一五	リ五	一九四四 一一五
日本書紀 三〇卷	和・大（慶長一五年版再刻本）	一五	リ五	四八五五
日本書紀 三〇卷	和・大	一五	リ五	一九四〇

		冊	類	號
日本書紀 三〇卷	岸本宗道・大宮宗司校 明治二五 和・中	一	リ五	三一七
同		一	リ五	四六九五
日本書紀 三〇卷	經濟雜誌社校 明治三〇 洋・小（國史大系）	一	リ四	一七八 一
日本書紀 卷一・二	嘉元本摸刻 和・大（丹鶴叢書）	二	イ四	一〇九〇 五三—五四
日本書紀 卷一・二	嘉元本影印—明治四五 洋・中（國書刊行會叢書）	一	イ四	七六五 六
日本書紀 卷一・二	和・大	二	リ五	二〇五九
日本書紀 卷一・二	和・大	三	リ五	四八六〇
日本書紀 卷一・二	和・大（下御靈社版）	二	リ五	一〇四五
日本書紀 卷一・二	和・大（山崎嘉政正本）	二	リ五	四〇六
舊鈔日本書紀 推古・皇極各一卷	解題一册添 岩崎文庫刊 複製	卷三	リ五	米四三一七
古寫本日本書紀 卷一—一・四—一七・二〇・二四	大阪每日新聞社刊 前田家本・岩崎文庫本複製—大正一五（秘籍大觀本）	卷五	リ五	米四八一三
古寫本日本書紀 卷二・一〇・一二至一七・二一至二四	解題一册添 大阪每日圖書寮本複製—大正一五（秘籍大觀本）	帖八	リ五	米四八一一
稜威道別 初峽五卷	橘守部撰 嘉永四 和・大	五	リ五	五〇一一
鬯華玉蔭 一名雲聚玉蔭	八木美穗撰 寫本 和・大	一	リ五	二六一八五
假名日本書紀 三〇卷	寫本 和・大	一〇	リ五	二八一〇
倉梯山廼夙	北畠治房撰 明治三八 洋・中	一	リ五	一七一二
同		一	リ五	一七一三
厚顏抄 紀記和歌略註	契沖撰 寫本 和・中	三	リ五	四九〇二
古事記及日本書紀の研究	津田左右吉撰 大正一三 改訂 洋・中	一	リ五	四六一六

		冊	類	號
日本外史論文講義	深井鑑一郎撰 明治三一 八版 洋・中	一	リ五	三二五七
日本外史論文講義	哲學館漢學專修科編（哲學館講義錄） 洋・中	一	リ五	一一八〇
邦文日本外史 二二卷	池邊（小中村）義象譯述 明治四四 洋・小	一	リ五	四三二八
續日本外史 一〇卷	馬杉繫撰 明治九 和・中	六	リ五	四五三七
續日本外史	馬杉繫撰・賴復校 明治一三 和・小	一〇	リ五	一七
同		一〇	イ一三	六一二
日本外史補 一四卷	河田僑撰（嘉永三） 和・大	九	リ五	四五三五
同		九	イ一三	六一四
日本外史補 一四卷	岡田僑撰 和・中	四	リ五	四一三
日本紀略 二當三四卷	經濟雜誌社校 明治三〇 洋・小（國史大系）	一	リ四	一七八 五
日本紀略 一四卷（醍醐紀以下）	山崎知雄校點 萬延元 和・大	一四	リ五	四八五七
日本源流考 二二卷	清・王先謙撰 光緒二八 唐・大	一〇	リ五	二六九二
日本皇太子史論	三宅武郎撰 大正一〇 洋・小	一	リ五	四九二四
日本國志 四〇卷 首一卷	清・黃遵憲編 光緒二四 唐・小	一〇	イ九	五二九
日本國民史	齋藤斐章撰 大正九 洋・中	一	リ五	四三五九
日本史綱 三卷	嵯峨正作編 明治二一 洋・中	一	リ五	三六
日本史綱 訂正五版 三卷	嵯峨正作編	一	リ五	四六
日本史綱	嵯峨正作編 明治二二 二至五版 洋・中	四	リ五	一二九
日本史講義	原秀四郎講（明治三九年度早稻田中學講義） 洋・中	一	リ五	二八二

		冊	類	號
釋日本紀　二八卷　和・大	（卜部懐賢撰　伴信友校訂書入本）	一五	リ	四八七
釋日本紀　二八卷　和・大	（稻葉通邦・越智通故手校本）	一五	リ	五　二四五一
釋日本紀　二八卷　和・大		九	リ	五　四八一九
釋日本紀　二八卷　洋・小	（經濟雜誌社校　國史大系）	一	リ	四　一七八七
書紀集解　三〇卷・首一卷（天明五）　和・大	（河村秀根撰）	二〇	リ	五　四八一八
新三大考　慶應二　和・大	（落合直澄撰）	一	リ	五　八七四
神代紀葦牙　（文政二）　和・大	（栗田土廉呂撰）	三	リ	五　一五七
神代紀髻華山蔭　和・大	（本居宣長撰）	一	リ	五　三〇
神代紀傳　（慶應二）　和・大	（竹内嚴稻撰）	三	リ	五　一八四〇
神代卷講義　三卷　寫本　和・中	（山崎嘉講・淺見安正編）	一	リ	五　一七九
神代卷渾沌草　寫本　和・大	（跡部良顯撰）	五	リ	五　七九〇
神武紀講述鈔　寫本　和・中	（喜早清在撰）	一	リ	五　四八九四
神武卷　書紀卷三　寫本　和・中	（梅辻規清撰）	一	リ	五　六八〇
新譯日本書紀　三〇卷　大正一一　洋・中	（飯田弟治撰）	一	リ	五　四三四
日本紀歌解槻の落葉　（文政元）　和・大	（荒木田久老撰）	三	リ	五　四八八七
日本紀訓考　五卷　洋・中	（賀茂眞淵撰　賀茂眞淵全集）	一	イ	四　六三五
日本紀講義　神代卷　明治三九　再版　和・小	（水室統之輔等撰）	二	リ	五　二三一五
日本紀標注　明治二四　和・大	（敷田年治撰）	二六	リ	五　六六六
同		二六	リ	五　四八四四
日本紀和歌略註　三卷　洋・中	（賀茂眞淵撰　賀茂眞淵全集）	一	イ	四　六三
日本書紀安閑天皇紀錯簡考	（伊勢貞丈撰　洋・小　改定史籍集覽）	一	リ	四　二五九
日本書紀年考參照年表	（原勝郎撰　大正八　洋・中）	一	リ	五　四九二一
日本書紀疑辨　井本朝王代考　寫本　和・中	（跡部良顯撰）	一	リ	五　二一〇八
日本書紀訓考　神代　明治一九　和・大	（關四郎太撰）	一〇	リ	五　一五三〇
日本書紀考　寫本　和・大	（伴部安崇撰）	四五	リ	五　四八五六
撰進千二百年紀念日本書紀古本集影	（日本書紀撰進千二百年紀念會編　大正九）　和・大	一	リ	五　四六〇一
同		二	リ	五　四八七五
日本書紀纂疏　神代　享保六　和・大	（一條兼良撰）	八	リ	五　一六〇九
日本書紀纂疏　神代　和・大	（一條兼良撰）	八	リ	五　一七七二
日本書紀私記　寫本　和・大	（跡部良顯撰）	三	リ	五　一八九三
日本書紀私記序　寫本　和・大	（井上頼圀校）	一	リ	五　四八二七
首日本書紀神代合解　一二卷　寬文四　和・大		一二	リ	五　四八七二
日本書紀神代上卷私　寫本　和・大		一	リ	五　二七八三
日本書紀神代根國史　七卷・系圖之辨一卷附　寫本　和・中	（梅辻規清撰）	八	リ	五　六五七
日本書紀神代根國史　七卷・序一卷・神典觀見論附　寫本　和・中	（梅辻規清撰）	八	リ	五　四八九〇
日本書紀神代卷　大正九　洋・中	（橘守部原訓・加藤玄智纂註　世界聖典全集）	一	八	一　一八八〇
日本書紀神代卷講習次第抄	（源仲之撰　元祿一五　和・大）	一二	リ	五　四八二三
日本書紀撰者辨	（河村秀興・同秀根撰　寫本　和・大）	一	リ	五　四八三六

		冊	類	號
日本書紀通釋　七〇卷　明治三五・三六　洋・中	（飯田武郷撰）	五	リ	五　三二
日本書紀通證　三五卷　寶曆一二　和・大	（谷川士清撰）	二三	リ	五　六五二
同		二三	リ	五　四九〇〇
日本書紀摘抄　古言記附　寫本　和・大		一	イ	一三　六一六
日本書紀常世長鳴鳥　卷一　和・大	（梅辻規清撰）	一	リ	五　四八三五
日本書紀辨書　縱卷四冊・橫卷四冊・內橫卷第四缺　寫本　和・大	（松崎慊堂兄撰）	一	リ	五　四九九五
根國史人間開闢系圖之辨　寫本　和・中	（梅辻規清撰）	一	リ	五　四八九一
風水草秘訣　寫本　和・中		六	リ	五　七八八
藻鹽草　神代紀・神武紀　（元文四）　和・大	（玉木正英撰）	一	リ	五　二四七八
日本史料　明治二六　洋・中	（松本愛重編）	三	リ	五　一二三
日本新史提要　光緒三二　洋・中	（清・單天泉編譯）	一	リ	五　二四九一
日本新歷史　明治二九　和・小	（乙黑直方編　普通學全書本）	二	リ	五　一八三
日本政記　交久元　和・大	（賴襄撰・同復等校）	一六	イ	一三　六一七
日本政記　一六卷　元治元　和・大		八	リ	五　九
日本政記　明治一三　再版　和・大		一六	リ	五　七〇六
新日本政記　一六卷　大正九　洋・小	（大町芳衛譯評　新譯漢文叢書本）	一	リ	五　四八〇六
日本政記訓纂　明治九　和・小	（近藤元粹撰）	三	リ	五　一〇
同		三	リ	五　三六五一
日本政記箚記　明治一〇　洋・中	（雨森精翁編）	四	リ	五　三六五四
日本政記便蒙　明治九　和・小	（尾本源吉郎編）	三	リ	五　三六五三
日本政記論文講義　和・中	（河村定靜講　中等教育和漢文講義本）	二	リ	五　二六三
續日本政記　一二卷　明治一二　和・小	（近藤岷城撰）	六	リ	五　一三一七
同		六	リ	五　四一六四
日本全史　第五編（卷五〇）迄　明治四四　初至三版　洋・中	（岡谷繁實撰　皇朝編年史ノ改版）	五	リ	五　四二一五
日本全史　大正五　洋・中	（矢野道雄撰）	二	リ	五　三九三六
參考日本大歷史　明治四四　四版　洋・中	（青木武助撰）	一	リ	五　三三一二
日本通史　三〇卷・附錄二卷　明治一七　和・中	（藤澤恒撰）	一六	リ	五　二一七六
日本通史　大正元　洋・中	（高桑駒吉撰）	一	リ	五　二四四九
日本通鑑　卷四迄　明治二〇至二二　和・中	（杉浦重剛等撰）	五	リ	五　一三八〇
日本通鑑　卷三迄　明治二〇・二一　和・中	（杉浦重剛等撰）	三	リ	五　四三五
改訂日本文化史　第一・三至五卷　大正一四　洋・小	（而立社刊）	四	リ	五　四六七四
古代（安藤正次）	一　平安朝初期（太田亮）　二　平安朝中期（西岡虎之助）　三　平安朝末期（竹岡勝也）	四		
日本文化史概觀　大正一三　洋・小	（藤崎俊茂撰）	一	リ	五　四六〇〇
日本文化史研究　朝鮮攻守の形勢附　大正一三　洋・中	（內藤虎次郎撰）	一	リ	五　四六一四
日本文化生活史　大正一三　洋・中	（西村文則撰）	一	リ	五　四五八一
日本文明史　明治三七　三版　洋・中	（大町芳衛撰　帝國百科全書本）	一	リ	五　一九七二
日本文明史　大正一〇　洋・中	（大川周明撰）	一	リ	五　四三五五

		冊	類號
修訂日本文明史略	物集高見撰　明治三五　洋・中	一	リ五　二一九一
生活と趣味より見たる日本文明史話	吉田東伍撰　大正四　洋・中	一	リ五　三八二
中學日本歷史 上卷	實學館編　明治二九　洋・中	一	リ五　一四九
日本歷史	天野爲之・前橋孝義撰　明治三〇　一六版　洋・小	一	リ五　一八二
中學日本歷史教程	木寺柳次郎撰　明治三一　再版　和・中	二	リ五　二三八二
日本歷史	木寺柳次郎撰　明治三六　一〇版　洋・中　（帝國百科全書）	一	イ四　一五一 三五
中等日本歷史教育	萩野由之撰　明治三六　三一・三二版　洋・小	二	リ五　一三三
にほんれきし	峰岸米造編　明治三七　再・三版　和・中	二	リ五　一七八〇
參考日本歷史綱目體	馬上孝太郎編　明治四〇　洋・中	一	リ五　二六一九
女子參考日本れきし	高桑駒吉撰　明治四五　洋・中	一	リ五　三三八六
日本歷史	西脇又作講　洋・中	一	リ五　一四五六
日本歷史	中學講習會編　洋・中	一	リ五　二七九九
にほんれきし教科書	高津鍬三郎等編　明治二七　和・中	三	リ五　二四
實業學校日本歷史教科書	明治書院編輯部編　明治四三　六版　洋・中	一	リ五　三七八三
日本歷史講義	本多淺治郎撰　明治三七　洋・中	一	リ五　一四七九
日本歷史講義	本多淺治郎撰　明治三九　改增四版　洋・中	一	リ五　二一五六
日本歷史綱目稿本	湯原元一撰　明治二六　洋・小	二	リ五　一三
日本歷史精要	藤澤直枝編　大正一三　洋・中	一	リ五　四五九八
日本歷史大綱	和田萬吉等編　明治三五　四版　洋・中	二	リ五　三二四三
日本歷史通覽	高桑駒吉撰　大正五　洋・中	一	リ五　三八八七
學生參考日本歷史通覽	高桑駒吉撰　大正八　洋・小	一	リ五　四一七四
日本歷史表解	野村俊太郎編　明治三六　和・中	一	リ五　一九四
日本歷史寶鑑	久保得二撰　明治三九　洋・中	一	リ五　二三四七
百練抄	一七卷・內卷一至三缺　經濟雜誌社校　洋・小　（國史大系）	一	リ四　一七八 一四
扶桑略記	卷一至六・一〇・二一至三〇・及拔萃　皇圓撰・經濟雜誌社校　洋・小　（國史大系）	一	リ四　一七八 六
扶桑略記	卷二至六・九・二〇・二三至三〇・及妙爲・拔萃　近藤瓶城校　洋・小　（改定史籍集覽）	一	リ四　二五九 一
文化觀日本史	龍居松之助撰　大正一〇　洋・中	一	リ五　四三五三
文學に現はれたる我が國民思想の研究	貴族文學の時代至平民文學の時代中　津田左右吉撰　大正五至一〇　洋・中	四	ヘ三　三七二四
文化史觀と日本文化生活史	國史講習會刊　大正一一　三版　洋・中	一	リ五　四八一五
本朝稽古篇	七篇　林恕撰　寬文二　和・大	五	リ五　二五〇九
本朝通紀	五五卷・首一卷　長井定宗編　元祿一二　和・大	三〇	リ五　三九八八
本朝通鑑	四〇卷・續二三〇卷・前編三卷・提要三〇卷・附錄五卷等　林信勝・同恕撰　大正七至九　洋・中	一八	リ五　四一〇八
標記本朝通鑑	八一卷・前編二卷・附錄三卷　大槻誠之・渡邊約郎訓定　明治一四　和・小	八四	リ五　一二八三
標記本朝通鑑	缺本　大槻誠之・渡邊約郎訓解　明治八　和・小	五五	リ五　一四六
國史館日錄	一八卷　林恕撰・坪井九馬三校　大正八　洋・中　（本朝通鑑ノ後附）	二	リ五　四一〇八 一六一七
本朝六國史	伴信友校　明治一六　和・小	四〇	リ五　一五一五
日本書紀	（舍人親王等）	一一六	續日本紀（菅野眞道等）
日本後紀	（藤原冬嗣等）	一七—二〇	續日本後紀（藤原良房等）
日本文德天皇實錄	（藤原基經等）		

		冊	類號
日本三代實錄	（藤原時平等）	三一—四〇	
本朝六國史	舊文舍刊　明治四〇　縮刷　洋・小	一	リ五　四二九
本朝六國史	內日本後紀補寫　和・大	八五	リ五　一九四四
六國史	日本後紀缺　和・大　（伴信友校訂書入レ本）	一八〇	リ五　四八六九
六國史	日本後紀・三代實錄缺　和・大　（稻葉通邦・越智通故書入レ本）	四七	リ五　三—四五〇
六國史校本	第一（紀卷一至一六）　明治二五　洋・中　飯田武郷等校	一	リ五　四九一四
六史提要	渡邊重春撰　明治六　和・大	三	リ五　二三〇八
六史要覽	三卷　町尻量原撰　明治一七　和・小　（史籍集覽）	二	リ四　一〇五九 一—二
國史大系	類聚國史 存六二卷　經濟雜誌社校　大正五　洋・中	一	リ五　四四九〇

		冊	類號
本朝六國史	舊文舍刊　明治四〇　縮刷　洋・小	一	リ五　四二九
本朝六國史	內日本後紀補寫　和・大	八五	リ五　一九四四
六國史	日本後紀缺　和・大　（伴信友校訂書入レ本）	一八〇	リ五　四八六九
六國史	日本後紀・三代實錄缺　和・大　（稻葉通邦・越智通故書入レ本）	四七	リ五　三—四五〇
六國史校本	第一（紀卷一至一六）　明治二五　洋・中　飯田武郷等校	一	リ五　四九一四
六史提要	渡邊重春撰　明治六　和・大	三	リ五　二三〇八
六史要覽	三卷　町尻量原撰　明治一七　和・小　（史籍集覽）	二	リ四　一〇五九 一—二
國史大系	類聚國史 存六二卷　經濟雜誌社校　大正五　洋・中	一	リ五　四四九〇
類聚國史補闕	寫本　和・大	九五	リ五　二—六〇
神祇部	一—四	帝王部	三—四〇
儲宮部	一三	人部	五—二
人部	一六—二七	後宮部	三—二五
禮儀部	二九—三〇	歲時部	二六
賞宴部	三一	音樂部	三一
		政理部	三三—四六
刑法部	四七—五八	職官部	四九—五八
文部	五九—六〇	田地部	六一
祥瑞部	六二—六三	災異部	六四—六六
佛道部	六七—六九	殊俗部	七〇—七五
地理部	七六—七七	諸國部	七八—八〇
遷都部	八一—八三	器用部	八三—八四
衣服部	八五	服飾部	八六
珍寶部	八七	殿舍部	八八
飲食部	八九	方術部	九〇
草木禽獸部	九一—九三		
類聚國史補闕原稿	寫本　和・大	九五	リ五　二—六一
大日本史料	東京帝大文學部史料編纂掛編　自明治三四　洋・中	一	リ五　二六一
第一編第一至六卷	（宇多天皇仁和三年八月至朱雀天皇承平五年一二月）　一・二—六		
第二編第一卷	（一條天皇寬和二年六月至正曆四年六月）　二・一		
第三編第一至二卷	（堀河天皇應德三年一一月至寬治七年九月）　三・一—三		
第四編第一至六卷	（後鳥羽天皇文治元年一一月至仲恭天皇承久三年七月）　四・一—六		
第四編補遺	（別冊一）（建久四年正月至建仁三年一二月）　四・七		
第五編第一至六卷	（後堀河天皇承久三年七月至寬喜三年一〇月）　五・一—六		
第六編第一至二三卷	（後醍醐天皇元弘三年五月至後村上天皇正平一六年一二月—後光嚴天皇康安元年一二月—）　六・一—三		
第七編第一至二卷	（後小松天皇明德三年閏一〇月至應永四年一二月）　七・一—二		
第八編第一至一三卷	（後土御門天皇應仁元年正月至文明一三年三月）　八・一—一三		
第九編第一卷	（後柏原天皇永正五年六月至同六年九月）　九・一		
第一〇編第一卷	（正親町天皇永祿一一年八月至同一二年二月）　一〇・一		
第一一編第一至二卷	（正親町天皇天正一〇年六月至一一月）　一一・一—二		
第一二編第一至二八卷	（後陽成天皇慶長八年二月至後水尾天皇元和三年一二月）　一二・一—六		

		冊	類	號
史料綜覽	卷一至三(仁和三至文治元)　自大正一四　洋・中　東京帝大文學部史料編纂掛編	別	リ五	四六六〇
本邦史綱	峰岸米造編　明治三四　再版　洋・中	一	リ五	二九二
水鏡 三卷	中山忠親撰　明治一四　和・小　(史籍集覽本)	二	リ五	一〇六二
水鏡 三卷	經濟雜誌社校　洋・小　(國史大系)	一	リ四	一七八 一七
民政史鑑	岩田衛撰　大正五　洋・中	一	リ五	四六〇二
民政史稿	內務省地方局編　大正二至四　洋・中	八	リ五	五〇二九
	制治民政篇 一—二		殖產經濟篇	三
	賑恤救濟篇 四		善行美蹟篇	五
	風俗民俗篇 六		文敎訓化篇	七—八
物語日本史大系	早大出版部編　昭和二・三　洋・小	一四	リ五	四七八三
日本神代志(後藤寅之助)	一	上代王朝志(同上)	一	
前々太平記(平住周道)	一	前太平記(藤元元)	二	
保元平治(龜里雛島)	二	源平盛衰記	三—四	
北條九代記	四	太平記	五—六	
後太平記(多々良一龍)	六—七	織田軍記(遠山信春)	七	
太閤記(石田玉山)	八—九	三河後風土記(成島司直)	九—一〇	
德川太平志(後藤寅之助)	一三	明治太平記(源田貞敬)	一三—一四	
同			一四	リ五	四七八四
野史 二九一卷・目三卷・首一卷	飯田忠彥編　明治一四—一五　和・小		一〇〇	リ五	一三
同			一〇〇	リ五	四五一七
野史 第二五〇卷迄	飯田忠彥編・同文彥點　明治三七・三八　增訂再版　洋・中		四	リ五	一九九五
統歷史敎科書	日本史　齋藤斐章撰　明治四〇　再版　洋・中		二	リ五	三三四二

		冊	類	號
歷史徵 三九卷・內卷一四至二九缺	松崎祐之撰　寫本　和・大　〔神武帝元至天文一一〕	二九	リ五	二四六九
歷代私考	細川潤次郎・近藤久敬撰　謄寫版　和・大	一	リ五	四八二六
倭史後編 三卷	〔後小松至後花園帝〕　栗山愚撰　和・小　(甘雨亭叢書)	二	イ四	一七七 一〇—一二
○				
異國往來并漂流年表	〔文永四至嘉永七〕　寫本　和・大	一	リ五	二四六六
異國叢書	聚芳閣刊　自昭和二　洋・中	イ	四	一二八
耶蘇會士日本通信(村上直次郎譯・渡邊世祐註)		一—二		
シーボルト江戶參府紀行(吳秀三譯註)		三		
ツンベルグ日本紀行(日本貨幣考附)(山田珠樹譯註)		四		
ヅーフ日本回想錄(齋藤阿具譯註)		五		
フィッセル參府紀行(同上)		六		
ケンプエル江戶參府紀行(吳秀三譯註)		六—七		
ドン・ロドリゴ日本見聞錄(村上直次郎譯註)		八		
ビスカイノ金銀島探檢報告(同上)		八		
シーボルト日本交通貿易史(吳秀三譯註)		九		
慶元イギリス書翰(岩生成一譯註)		一〇		
異國往復書翰集(村上直次郎譯註)		一一		
增訂異國日記抄(同上)		一二		
異稱日本傳 三卷・內一冊補寫	松下慶攝編　元祿六　和・大	一四	リ五	二三六〇
異稱日本傳 一五卷	松下慶攝編　洋・小　(改定史籍集覽)	一	リ四	二五九 三〇
外交繹史 卷四迄	那珂通世撰　(那珂通世遺書)	一	イ四	八三三
外交志稿 三八卷	外務省記錄局編　明治一七　洋・中	二	カ五	三五四
開國大勢史	大隈重信撰　大正二	一	リ五	三五一九

		冊	類	號
同		一	リ五	三五〇九
開國大勢史	大隈重信撰　大正二　再版　洋・中	一	リ五	三七〇一〇
同		一	リ五	三七一一
同		一	リ五	一〇〇〇
過去に於ける海上の日本人	足立四郎吉撰　明治三〇　和・中　(新撰百種本)	一	イ四	四九七一
外蕃通書 二七卷	近藤守重編　洋・中　(近藤正齋全集)	一	リ四	二五九 二
外蕃通書 二七卷	近藤守重編　洋・小　(改定史籍集覽)	一	リ五	四九八〇
外蕃通書 第七冊迄	近藤守重編　寫本　和・中	一	リ五	二三五
嘉永以前西洋輸入品及參考品目錄	東京帝室博物館編　明治三九　洋・中	一	リ五	一二五三
嘉永以前日歐交通年表略	東京帝室博物館編　明治三九　洋・中	一	リ五	二一五五
螢蟲抄 五卷・附錄一卷	嘉永三　和・大　嶋保己一編	六	リ五	六四五
螢蟲抄 五卷・附錄一卷	嘉永三　洋・小　嶋保己一編　(改定史籍集覽)	一	リ四	二五九 三
雞林拾葉 八卷	嶋保己一編　明治一六　和・中　(我自刊我書)	三	イ四	一一 六五—六七
顯承逃略 卷一一迄	萩原裕編　明治九　和・中	五	リ五	四九九七
顯承逃略續 一一卷	萩原裕編　明治二九　和・中	三	リ五	一三二
同		三	リ五	一五四八
皇太子殿下台覽對外史料目錄	長崎圖書館編　大正九　洋・中	一	リ五	四二六八
古事類苑 外交部	細川潤次郎等編　明治三六　洋・大	八	イ四	七五 二五—三二
南蠻廣記 續共	新村出撰　大正一四　洋・小	二	リ五	四六七七
新學の先驅	上屋元作撰　明治四五　洋・中	一	リ五	二三七

		冊	類	號
西州投化記 四卷	小宮山昌秀撰　寫本　和・大	一	リ五	二三六六
靖方溯源 二卷	山田安榮編　洋・大　(伏敵編ノ附錄)	一	リ五	一二九四
西力東漸史 一名極東ニ於ケル外交及通商	中川淸次郎撰　明治三一　洋・中	一	リ五	一三六九
世界ニ於ケル日本人世界形勢通覽表記附	渡邊修二郎撰　明治二六　洋・中	一	リ五	四七九
同		一	リ五	一〇三一
世界之日本史	西村眞次撰　大正七　洋・小　(通俗世界全史)	一	リ三	三八七八 一七
善隣國寶記 三卷	周鳳撰　和・大	一	リ五	六六〇
善隣國寶記 三卷	周鳳撰　洋・小　(改定史籍集覽)	一	リ四	二五九 二
續善隣國寶記	洋・小　(改定史籍集覽)	一	リ四	二五九 二
續善隣國寶外記	洋・小　(改定史籍集覽)	一	リ四	二五九 二
對外史料寶鑑 第一輯	(增訂切支丹史料集)　昭和二　再版　和・大　永山時英編	一	リ五	四九八八
中外經緯傳 六卷	伴信友撰　洋・中　(伴信友全集)	一	イ四	六四六 三
中外經緯傳 六卷	伴信友撰　洋・小　(改定史籍集覽)	一	リ四	二五九 二
歷史地理	朝鮮號(日鮮交通の概要(幣原坦)外二篇　日本歷史地理學會編　明治四三　洋・中　(歷史地理臨時增刊本))	二	リ五	三一六九
朝鮮通交大紀 附海槎錄	鶴峰誠一)　松浦允任撰　寫本　和・大	一〇	リ五	四九七八
朝鮮通交錄	新井君美撰　寫本　和・大　(廣白石叢書)	一	イ四	五八八 一七
通航一覽 三二卷・附錄二三卷	〔永祿文政間〕　林鵞等編　明治四五至大正二　洋・中　(國書刊行會叢書)	八	イ四	七五 二五—三二
南蠻廣記 續共	新村出撰　大正一四　洋・小	二	リ五	四六七七
日歐交通起源史 歐羅巴人の初來	菅菊太郎撰　明治三〇　洋・中	一	リ五	二三六

日歐交通起源史 歐羅巴人の初來 明治三〇	菅菊太郎撰	洋・中	冊 1	リ 類 五 号 五八
日歐史料展覽會出品目錄	長崎圖書館編	大正五 洋・小	1	リ 五 四一七
同			1	リ 五 四一七八
日韓交通史	服部徹撰	明治二七 洋・中	1	リ 五 九六九
同			1	リ 五 一六九五
日支交通史 附錄日支交通年表 大正一五・昭和二	木宮泰彦撰	洋・中	二	リ 五 四六九七
日本洋學年表	大槻如電撰	明治二〇 和・大	1	リ 五 九一九
文明東漸史	藤田茂吉撰	明治一七 洋・小 （聞天樓叢書本）	1	リ 五 三五八八
文明東漸史	藤田茂吉撰	明治一八 再版 洋・小 （聞天樓叢書本）	1	リ 五 一二九五
文明東漸史	藤田茂吉撰	明治一九 三版 洋・小 （聞天樓叢書本）	1	リ 五 三九四九
文明東漸史	藤田茂吉撰	洋・大 （明治名著集ノ内）	1	イ 四 五九七
方策新編 七冊・附錄二冊 寫本 和・大	山田廉編		九	リ 五 ※二〇六四
新洋學年表 撰	大槻如電	昭和二（金剛版） 和・大	1	リ 五 四七四三
增修洋人日本探檢年表	栃内曾次郎編	昭和四 洋・中	1	リ 五 五〇二五
來舶神旨 二卷 稿本複製—（明治三九）	石黒千尋撰	和・中	1	リ 五 一四六二
隣交徵書 初篇詩文部（隋至清） 天保九 和・大	伊藤松編		二	リ 五 三八

○

宇都宮文書〔建久至天正〕 大正四 和・中	尾立維孝編註		冊 1	リ 類 五 号 四五七一
嘉慶安永間文書 二〇通 原本			帖 1	リ 五 ※四六八七

香取神宮古文書纂 六二卷ノ内初五卷	色川三中編・郵岡良弼校點 明治三九 和・中		冊 四	リ 類 五 号 二一七二
京都祇園社古文書〔鎌倉時代至桃山時代〕 寫本		和・大	1	リ 五 二四四七
建久文安間古文書 六通・斷簡二枚 原本			巻 1	リ 五 ※三七四五
古文書時代鑑 二編 大正一	東京帝大文學部史料編纂掛選 四至昭和三 初・再版	和・大	八	チ 六 三六八〇
古文書寫〔弘仁天文間〕（本間文庫本）	摸寫		巻 二	リ 五 ※二七九三
史徵墨寶 二帖・同考證五冊附 明治二〇至二二	內閣修史局刊		七	リ 五 一五〇八
史徵墨寶考證 初二編 明治二〇至二二	內閣修史局刊	唐・大	五	リ 五 二五一四
史徵墨寶考證 第二編 明治二二	帝大編年史編纂掛刊	唐・大	三	リ 五 四九九二
正倉院寶庫並東大寺東南院六合辛櫃古文書目錄	寫本	和・大	一	リ 五 五〇三三
諸家文書〔平安末至戰國〕	摸寫		巻 二	リ 五 ※六八三
史林聚芳 第一至三輯三六枚・解說三冊	東京帝大文學部史料編纂係編	自大正一〇	一	リ 五 四三七三
同			一	リ 五 四四一〇
水月古鑑 寫本	和・大		一	リ 五 二三七四
大日本古文書	東京帝大文學部史料編纂掛編	自明治三四 洋・中	一	リ 五 五〇二五
編年文書				
第一至六卷（大寶二年一一月至寶龜一一年）			八	一六
第七卷（追加一）至第一八卷（追加一二）（和銅二年至寶龜二年六月）			八	七一八
家わけ文書				
第一（高野山文書）			巻 一	い 二一
第二（淺野家文書）			巻 一	い 三一
第三（伊達家文書）			巻 一	い 三・一—一〇
第四（石清水文書）			巻 一	い 四・一—八
第五（相良家文書）			巻 一	い 五・一—二
第六（觀心寺文書）			巻 一	い 六・一
第七（金剛寺文書）			巻 一	い 七・一
第八（毛利家文書）			巻 一	い 八・一—四
第九（吉川家文書）			巻 一	い 九・一—二
第一一（小早川家文書）			巻 一	い 一一・一—二
幕末外國關係文書				
第一至一九卷（嘉永六年六月至安政五年四月）			巻 一	ば 一—一九
附錄第一至四			巻 一	ば 附一—四
同			冊 一	リ 類 五 号 二八三
長久永祿間古文書叢 一九通	原本	和・大	巻 一	リ 五 ※二五一一
天延古文書 寫天平勝寶二年大宅賀是万呂奴婢見來帳乃至延喜一二年東大寺	摸寫繕狀計一五通 原本		折 一〇	リ 五 ※三七四〇
天延古文書影本	複製—大正一五		巻 一	リ 五 ※四六八八
東寺古文零聚 七冊・附錄一冊 寫本	伴信友編	和・大	八	リ 五 二五三九
東大寺古文書目錄 享保一二所寫	洋・中 （續々群書類從）		一	イ 四 五五三 一六
日本各時代古文書寫眞集 八四通 大正二	魚澄總五郎・栗田元次編	和・大	四	リ 五 三六三八
陽明世傳 日記及古文書類二四種五四枚・解說附 近衞家所藏複製	博文堂刊		二	チ 六 三一三

○

裏面觀的異說日本史	伊藤銀二撰	明治四二 洋・中	冊 一	リ 類 五 号 三〇二三
滑稽日本史	町田柳塘撰	明治三九 三版 洋・中	1	リ 五 二三三二
大日本閨門史	白柳武司撰	大正二 再版 洋・中	1	リ 五 三五七〇
改大日本裏面史	樋口龜陽撰	大正四 洋・小	1	リ 五 三八四八
日本情史	西村眞次撰	明治三四 和・中	1	リ 五 一三五九
日本情史	佐々政一撰	明治四二 洋・小	1	リ 五 四二一四

日本美人史	梁島山之助撰	明治三九 洋・中	冊 一	リ 類 五 号 二三七
日本歷史之裏面	谷口政德撰	明治三六 洋・中	1	リ 五 一一五六
同			1	リ 五 一七六一
人情觀的日本史	伊藤銀二撰	明治三七 洋・中	1	リ 五 一五二九
同			1	リ 五 二四七二

大化以前

天日槍歸化時代考	黒川眞頼撰	明治一三 和・中 （博物叢書本）	冊 一	リ 類 五 号 四七三七
稜威道別 初峽五卷 嘉永四	橘守部撰	和・大	五	リ 五 五〇一一
上記鈔譯 歷史部	大友能直原輯・吉良義風鈔譯	明治一〇 和・大	三	リ 五 一三四五
上記鈔譯 歷史部	大友能直原輯・吉良義風鈔譯	追刻 和・大	三	イ 三 五一四
髻華玉蔭	八木美穗撰	寫本 和・大	一	リ 五 二七八五
宇知都志麻	伴信友撰	洋・中 （伴信友全集）	一	イ 四 六四六 二
淤能碁呂嶋考	菅政友撰	洋・中 （菅政友全集）	一	リ 四 二七二六
神代正語	本居宣長撰	明治八 和・大	三	リ 五 四七一八
神代正語常磐草 繪入	細田富延撰	（文政一〇） 和・大	三	リ 五 一五八二
漢籍倭人考 三卷	菅政友撰	洋・中 （菅政友全集）	一	リ 四 二七二六
吉備高島考	濱本清一撰	明治四四 洋・中	一	リ 五 三四〇五
倉梯山廼夙	北島治房撰	明治三八 洋・中	一	リ 五 一七二二
鉗狂人	本居宣長撰	文政四 和・大	一	リ 五 二七

		冊	類	號
原始時代之研究 第一・二輯 大正一三	國史講習會編 洋・中	一	リ 五	四五八〇
皇祖宮所考	菊池正古撰（安政二） 和・大	一	リ 五	一八〇五
同		一	リ 五	二三三一
古義神代考 三卷 文政五 和・大	鵜峰戊申撰	一	リ 五	一七六八
外交國威篇 神代紀 外戰 明治二八	荻村金三郎・古澤康吉撰 洋・小	一	リ 五	八四六
國史綜覽稿 神代篇 明治三九	重野安繹撰 和・大	一〇	リ 五	二三一六
古語拾遺	齋部廣成撰 文化四 求板 和・大	一	リ 五	六二四九三
同		一	リ 五	四九二七
古語拾遺 攷異附 和・大	日下部勝皋校（群書類從本）	一	リ 五	一六八六
古語拾遺 攷異附 洋・小	日下部勝皋校（經濟雜誌社本群書類從）	一	イ 四	二三五 一七
訂正古語拾遺	藤原睿盛校 明治二 和・大	一	リ 五	五〇〇八
古語拾遺	渡邊重石丸點（明治三） 和・大	一	リ 五	四九二六
疑齋	後附本居宣長疑齋辨 寫本 和・大	日下部勝皋撰	一	リ 五
古語拾遺疑齋辨	本居宣長撰 洋・中（本居宣長全集）	一	イ 四	四〇四 六
古語拾遺言餘鈔	龍野濕近撰 明治一六	洗版補刻 和・大	三	リ 五
古語拾遺講義	久保季茲撰 明治一六・一七	和・小	一	リ 五
古語拾遺新註 八卷 昭和三	池邊眞榛撰・加藤玄智等校 洋・中		一	リ 五
村上忠順標註古語拾遺	明治八 和・大		一	リ 五
古事記	太安萬侶撰・古典保存會刊 眞福寺本複製—大正一三・一四 和・中		第三	リ 五

		冊	類	號
古事記	寬永二一 和・大	一	リ 五	四九七六
古事記	出口延佳校點（真享四） 和・大	一	リ 五	一八〇五
古事記	和・大	一	リ 五	二三三一
古事記 三卷	經濟雜誌社校（國史大系） 洋・小	一	リ 四	一七八 七
チャンバー英譯古事記	總論之部 一名日本上古史評論 飯田永夫譯 明治二一 洋・小	一	リ 五	八四六
チャンバー氏英譯古事記	總論之部 飯田永夫譯 訂正再版 和・中	一〇	リ 五	二三一六
古事記古訓 明治八	和・大	一	リ 五	六二四九三
Kojiki (Kuniyo no maki)	Uematsu-Yasushi譯 Showa 4 洋・小	一	リ 五	四九八三
古事記裏書	卜部兼文撰・古典保存會刊 神宮文庫本複製—大正一五 和・中	一	リ 五	六四七〇五
古事記及び日本書紀の新研究	津田左右吉撰 大正八 洋・中	一	リ 五	四一九〇
古事記及び日本書紀の新研究	津田左右吉撰 大正九 五版 洋・中	一	リ 五	四九一五
古事記及日本書紀の研究	津田左右吉撰 大正一三 改訂 洋・中	一	リ 五	四八一六
古事記考 攷異附 大正五	井上賴圀撰 增補再版 和・中	一	リ 五	四八六四
古事記講義	大久保初雄撰 明治三二 九版 和・小	三	リ 五	三九四七
古事記序解	龜田長保述・中島慶太郎編 明治九 和・中	一	リ 五	四九二
同		一	リ 五	五〇一〇
古事記新講	次田潤撰 大正一三 洋・中	一	リ 五	四八六五
古事記新講	次田潤撰 大正一五 八版 洋・中	一	リ 五	四七四一
和漢英古事記神代卷 附錄古事記序外二篇 三文對錄	次田潤直譯・チエイム バリン英譯 昭和三 洋・小（世界文庫本）	二	リ 五	四九〇二

		冊	類	號
古事記新註	笠原節二撰 昭和四 洋・中	一	リ 五	四九七六
古事記神話の新研究	石川三四郎撰 大正一〇 再版 洋・小	一	リ 五	四三三三
古事記選	明治書院編輯部編 大正一二 洋・小	一	リ 五	四九五〇
古事記選釋	千秋季隆講（早大文學科明治四三年度講義錄） 洋・中	一	リ 五	三四六三
古事記選釋	千秋季隆講（早大文學科第二〇回講義錄） 洋・中	一	リ 五	四二八三
古事記選釋	千秋季隆講（早大文學科第二二回講義錄） 洋・中	一	リ 五	四二八五
古事記選釋	千秋季隆講（早大文學科第二四回講義錄） 洋・中	一	リ 五	四二八七
古事記通玄解	吳來安撰 明治一一 和・大	二	リ 五	一七四四
古事記傳 四四卷 天保一五	本居宣長撰 和・大	四六	リ 五	一〇一〇
古事記傳 四四卷 明治三四・三五	本居豐穎校 洋・中（本居宣長全集本）	三	リ 五	三六〇一
古事記傳 四四卷 明治三四・三五	本居豐穎校 洋・中（本居宣長全集）	三	イ 四	四〇四 二一四
古事記燈 大旨 文化五	富士谷成元撰 和・大	二	リ 五	四八六六
標注古事記讀本	加藤高文撰 明治二四・二五 和・中	三	リ 五	一三八九
標注古事記讀本 三卷・神名略解附 明治二六 再版	加藤高文撰 和・中	一	リ 五	三八〇
標注古事記讀本 神代卷 明治二四	加藤高文撰 和・中	一	リ 五	一〇九〇
琉球人の見た古事記と萬葉 附錄芳の下外一篇 大正一五	平敷屋朝敏 奥里將建鎭 洋・小	一	リ 五	四八二八
古事記年紀考	菅政友撰 洋・中（菅政友全集）	一	リ 四	二七二六
古事記の新研究	倉野憲司撰 昭和二 洋・小（國文學研究叢書本）	一	リ 五	四七五二
古事記標注	敷田年治撰 明治一一 和・大	七	リ 五	一〇一三

		冊	類	號
古事記和歌略註	賀茂眞淵撰 洋・中（賀茂眞淵全集）	一	イ 四	六三 三
古傳通解 卷一	大國隆正撰 明治二七 洋・中	一	リ 五	一〇三
新三大考	落合直澄撰 慶應二 和・大	一	リ 五	八四
訂正古訓古事記	本居大平校 享和三 和・大	三	リ 五	四五三一
日本神典原文・古訓三體古事記	澁川柳次郎撰 明治四四 洋・中	二	リ 五	三四一七
譯讀古事記	川上廣樹撰 明治二六 洋・小	一	リ 五	九九三
同		一	リ 五	三九六〇
立國根本之精神（古事記上卷の研究）	美濃部伴郎撰 大正二 洋・中	二	リ 五	三六〇六
立國根本之精神 原名古事記上卷研究案	美濃部伴郎撰 大正三 洋・中	一	リ 五	四九二〇
略解古事記 卷四迄	多田孝泉撰 明治七 和・中	四	リ 五	三七六
同		四	リ 五	四八八六
古史成文	平田篤胤撰（文政六） 和・大	三	リ 五	三九九三
古史徵 四卷・附錄神代系圖	平田篤胤撰 和・大	一一	リ 五	六七八
古史通 四卷 和・大	新井君美撰	一	リ 五	二八五七
古史通 四卷	新井君美撰（新井白石全集） 洋・中	一	イ 四	一九八八 三
古史通 四卷・首一卷 寫本 和・大	新井君美撰	五	リ 五	* 六七一
古史通或問 二卷	新井君美撰（新井白石全集） 洋・中	一	イ 四	一九八八 三
古史傳 三七卷 大正二	平田篤胤撰・同盛胤等校 洋・中（平田篤胤全集本）	四	リ 五	三六二四
古代の研究	田口卯吉撰 明治三五 和・小	一	リ 五	一〇九七

		冊	類	號
古墳と上代文化	引用古墳地名表附　大正一三　高橋健自撰　増改版　洋・小	一	リ	五四五九七
三神代記述義	石川利之撰　明治四五　洋・中	一	リ	五四八九
志斐賀他理	矢野玄道撰　明治二　和・大	二	リ	五一二六〇
白然科學より見たる日本神代史	神原信一郎撰　大正八　洋・中	一	リ	五四一五七
同		一	リ	五四一八六
衝口發	藤井貞幹撰　和・大	一	リ	五五〇〇三
神皇紀	三輪義熙撰　大正一〇　洋・中	一	リ	五四三四一
神世筆語	上田及淵撰　寫本　和・中	五	リ	五四九〇四
神代紀葦牙	栗田土廡呂撰　（文政二）　和・大	三	リ	五一五七六
神代紀髻華山蔭	本居宣長撰　和・大	一	リ	五三〇
神代紀傳	竹内嚴稻撰　（慶應二）　和・大	三	リ	五一八四〇
神代國威編	荻村金三郎撰　明治三〇　洋・小	一	リ	五一六七七
神代史の新しい研究	津田左右吉撰　大正二　洋・中	一	リ	五三六二三
同		一	リ	五三七三八
神代史の研究	津田左右吉撰　大正一三　改訂　洋・中	一	リ	五四五四八
神代帝都考	挾間畏三撰　明治三二　和・中	一	リ	五四八三三
神代卷講義	三卷　山崎嘉講・淺見安正編　寫本　和・中	一	リ	五一七八九
神代卷渾沌草	跡部良顯撰　寫本　和・大	五	リ	五七九〇
神代俚談	猿渡盛章撰　（明治七）　和・中	三	リ	五一四七三

		冊	類	號
神武紀講述鈔	喜早清在撰　寫本　和・中	一	リ	五四九九
熊野に於ける神武天皇	富田貢撰　明治四五　洋・小	一	リ	五三四六一
同		一	リ	五四九一八
神武天皇創業史	西山全太郎撰　大正元　洋・中	一	リ	五四九一七
神武卷	書紀卷三　梅辻規清撰　寫本　和・中	一	リ	五六八〇
人類學上より我が上代の文化一見たる	鳥居龍藏撰　大正一四　洋・中	一	リ	五四六七九
赤裸々の神代	益田謙三撰　大正八　洋・中	一	リ	五四一九一
先代舊事本紀	一〇卷　出口延佳校　（延寶六）　和・大	五	リ	五一九三七
同		五	リ	五四八三
先代舊事本紀	一〇卷　經濟雜誌社校　（國史大系）　洋・小	一	リ	四一七八七
先代舊事本紀	七二卷（内補寫三〇卷）・首目各一卷　一名大成經　延寶七　和・大	七三	イ	二五〇
先代舊事本紀	缺本　和・大	二五	リ	五一八六五
先代舊事本紀卷第六十九	外題皇太子未來記　明治四　和・大	一	リ	五四七三
舊事紀疑問	舊紀の誤本及び注譯考證類外一篇添　進藤醒明撰　（神道叢書本）	一	リ	五四八四四
舊事紀考評說	寫本　和・大	一	リ	五四九五一
舊事本紀玄義	卷一・三至五・九　一名神道書記緣起　寫本　和・大	一	リ	五一一七三
舊事本紀剞僞	伊勢貞丈撰　和・小　（續史籍集覽）	一	リ	四三〇〇一　五二
舊事本紀考	別記共　明治一八　栗田寬撰　和・小　（存採叢書本）	六	リ	五二〇八七
國造本紀考	別記共　明治一八　栗田寬撰　和・小　（存採叢書）	六	イ	四五一三　三六—四一

		冊	類	號
國造本紀考	別記共　明治三六　訂正再版　洋・小　（存採叢書本）	一	リ	五四九九
國造本紀考	別記共　栗田寬撰　寫本　和・大	五	リ	五四七六七
祖志	一〇卷　岡本監輔撰　明治二三　洋・小	一	リ	五九六四
蘇那曷叱知來朝考	黑川眞頼撰　（博物叢書・天日槍歸化時代考ト合刻）	二	リ	五四七二七
太古史年歷考	落合直澄撰　明治二四　和・大	二	リ	五九一八
大日本紀元前史	片山喜八編　明治一八　和・中	三	リ	五一六八七
同		三	リ	五一六九九
大日本建國史	木村鷹太郎撰　明治三八　三版　洋・中	一	リ	五二五三七
高橋氏文考注	伴信友撰　洋・中　（伴信友全集）	一	イ	四六四八三
高天原は近江なり	日本太古史の合理的研究　井口丑二撰　大正一五　三版　洋・中	一	リ	五四七一七
天書	藤原濱成撰　寫本　和・大	一〇	リ	五四八五八
天祖都城辨辨	本居宣長撰　和・大	一	リ	五六五〇
日韓古史斷	吉田東伍撰　明治二六　洋・中	一	リ	五一〇六八
漢韓史籍に日韓古代史資料顯はれたる	太田亮編　昭和三　洋・中	一	リ	五四八一四
日韓上古史の裏面	西川櫪撰　明治四三　洋・中	三	リ	五四五八一
日韓開闢史	中村德五郎撰　明治四二　洋・中	一	リ	五三〇四四
同		一	リ	五三九五五
日本紀講義	神代卷　氷室銑之輔等撰　明治三九　和・小	一	リ	五二三一五
日本古代史	久米邦武撰　明治三八　洋・中	一	リ	五一八六八

		冊	類	號
日本古代史	久米邦武撰　明治三八　洋・中	一	リ	五四九九
日本古代史	久米邦武撰　明治四〇　洋・中　（大日本時代史）	二	リ	五二四一三
日本古代史	附錄廣開土境好太王陵碑に就て　久米邦武撰　大正四　訂補　洋・中　（大日本時代史）	一	リ	五三八〇一　一二
日本古代史	久米邦武講　（早大史學科明治三七年度講義錄）　洋・中	一	リ	五二一九九
同		一	リ	五二三〇〇
日本古代史新研究	附錄年表　太田亮撰　昭和三　洋・中	一	リ	五四八一三
日本古代社會	西村眞次撰　昭和三　洋・中	一	リ	五四九三五
日本古代文化	和辻哲郎撰　大正九　洋・小	一	リ	五四二六五
日本上古史評論	英・チャンバーレーン撰・飯田永夫譯　明治三三　訂正再版　和・中	一	リ	五一〇〇八
日本書紀訓考	神代　關四郎太撰　明治一九　和・大	一〇	リ	五一五三〇
日本書紀纂疏	神代　一條兼良撰　享保六　和・大	八	リ	五一六〇九
日本書紀神代合解	一二卷　寬文四　和・大	一二	リ	五四七二
日本書紀神代上卷私	寫本　和・大	一	リ	五二七八三
日本書紀神代根國史	七卷・序一卷・神典觀見論附　梅辻規清撰　寫本　和・中	八	リ	五四八九〇
日本書紀神代根國史	七卷・系圖之辨一卷附　梅辻規清撰　寫本　和・中	八	リ	五六五七
日本書紀神代卷	橘守部原訓・加藤玄智纂注　大正九　洋・中　（世界聖典全集）	二	八	一八八〇　一
日本書紀神代卷講習次第抄	源仲之撰　元祿一五　和・大	一二	リ	五四八三三
日本書紀常世長鳴鳥	卷一　梅辻規清撰　和・大	一	リ	五四八三五
日本太古史	石川利之撰　明治三七　和・中	一	リ	五四九一〇

世界的研究に基づける日本太古史　木村鷹太郎撰　明治四四・四五　洋・中　冊 リ 類 五 号 四五九四

日本の使命世界統一日本太古小史　附錄卑彌呼考駁論　木村鷹太郎撰　大正二　再版　洋・中　一 リ 五 三五三九

根國史人間開闢系圖之辨　梅辻規清撰　寫本　和・中　一 リ 五 四八九一

風水草祕訣　寫本　和・中　一 リ 五 七八八

任那考　三卷・附錄一卷　菅政友撰　洋・中　(菅政友全集)　一 リ 四 二七二六

藻鹽草　神代紀・神武紀　(元文四)　玉木英撰　和・大　六 リ 五 一四七八

耶馬臺國探見記　附錄諸學者の論旨と卑見等　渡邊村男撰　大正四　和・中　一 リ 五 三七八四

大和時代　西村眞次撰　大正一一　洋・小　(國民の日本史)　一 リ 五 四四〇一

箱根宮城日本武尊御遺蹟私考　澤田錦義編　野雄氷峠　大正一二　再版　洋・小　一 リ 五 四五二二

大化以後及奈良時代

飛鳥寧樂時代　西村眞次撰　大正一二　洋・小　(國民の日本史)　冊 リ 類 五 号 四四〇一

大炊省足鼎　岡部東平撰　和・中　一 リ 五 四九二五

聖武天皇論　上領三郎撰　大正元　洋・小　一 リ 五 三四五二

同　一 リ 五 三五六四

續日本紀　四〇卷　菅野眞道等撰・立野春節校點　(明曆三)　和・大　二〇 リ 五 四九〇一

續日本紀　四〇卷　立野春節校點　(明曆三)　和・大　(本朝六國史)　二〇 リ 五 一九四四 一六―三五

續日本紀　四〇卷・丙卷一・二缺　立野春節校點　(明曆三)　和・大　一九 リ 五 一九三八

續日本紀　四〇卷　經濟雜誌社校　明治三〇　洋・小　(國史大系)　一 リ 四 一七八 二

續日本紀一　(卷一〇迄)　岸本宗道・大宮宗司校　明治二五　和・中　一 リ 五 三七八

續日本紀一　(卷一〇迄)　岸本宗道・大宮宗司校　明治二五　和・中　(古書保存會本續々群書類從)　一 リ 四 一七八 二五

大鏡　一〇卷　一名續世繼　經濟雜誌社校　(國史大系)　一 リ 四 一七八 一七

續世繼　天保一三　和・大　一〇 リ 五 八八四

續世繼　一〇卷　近藤瓶城校　洋・小　(改定史籍集覽)　一 リ 四 二九九 二

今鏡證註　一〇卷　關根正直撰　明治三〇　和・中　二 リ 五 五〇六

續日本紀　一〇卷　宇治谷孟撰　昭和六三　和・中　一 リ 五 三七九

續紀歷朝詔詞解　六卷　本居宣長撰　洋・中　(本居宣長全集)　一 イ 四 四〇四 六

續日本紀考證　村尾元融撰　明治三　和・大　一二 リ 五 一七四二

同　一二 リ 五 四九〇九

續日本紀問答　卓村成相答　和・小　(續史籍集覽)　一 リ 四 三〇〇一 五二

正統論　近藤芳樹撰　(文政一二)　和・中　一 リ 五 四九一一

儲位　寫本　和・大　一 リ 五 四九五二

天平の文化　天平時代の佛教(松本文三郎)外一六篇　大阪朝日新聞社編　昭和三　洋・中　一 リ 五 四九一八

天平文化史論　日唐通交と其影響(藤懷王)附　寧樂發行所刊　昭和三　洋・大　(寧樂第一〇號・同別卷)　二 リ 五 四九二六

長等の山風　二卷・附錄四卷　伴信友撰　洋・中　(伴信友全集)　一 イ 四 六四六 四

長等の山風　二卷・附錄三卷　伴信友撰　明治一九　和・小　(存採叢書)　五 イ 四 五一三 四六―五〇

長等の山風　二卷　伴信友撰　寫本　和・大　一 リ 五 四九二五 二

聖武天皇論　筧川種郎撰　明治三四　洋・小　一 リ 五 一〇三五

同　一 リ 五 一一〇三

同　一 リ 五 三九四〇

奈良朝史　久米邦武撰　明治四〇　洋・中　(大日本時代史)　一 リ 五 二四一三 二

奈良朝史　久米邦武講　(早大史學科明治三八年度講義錄)　洋・中　一 リ 五 二三四〇

同　一 リ 五 二三四一

奈良朝史　久米邦武講　(早大史學科明治四〇年度講義錄)　洋・中　一 リ 五 二八一九

奈良朝史　(重野安繹講　早大史學科明治三八年度講義錄)　洋・中　冊 リ 類 五 号 二三五二

同　一 リ 五 二三六九

奈良朝時代史　久米邦武撰　大正四　訂補　洋・中　(大日本時代史)　二 リ 五 三八〇一 三

楢の落葉　須藤求馬講　(早大講義錄)　洋・中　二 リ 五 一四五八

年紀異同攷　(大化大寶間)　寫本　和・中　木村正辭撰　一 リ 五 二四二七

平城宮阯調查報告　附錄平城宮阯調查保存略年表　大正一五　洋・大　(史蹟精查報告)　上田三平撰　一 リ 四 四六四四 二

萬葉集の文化史的研究　西村眞次撰　昭和三　洋・中　一 リ 五 四八〇五

○

續修東大寺正倉院文書　五〇卷　明治一八　和・小　(存採叢書本)　冊 リ 類 五 号 二〇八四

續修東大寺正倉院文書　五〇卷　明治一八　和・小　(存採叢書)　六 イ 四 五一三 七二―七七

大日本古文書　編年文書卷一至六(大寶二至寶龜一)・追加一至一七(和銅二至寶龜二)・東京帝大文學部史料編纂掛編　自明治三四　洋・中　リ 五 二八二 八―一七

南京遺文　三〇種・附卷一冊　佐佐木信綱・橋本進吉編　寢製―大正一〇　和・大　二 ヘ 二 ※四二九五

平安時代

安德天皇御事蹟考　國分六之助撰　明治二五　和・大　冊 リ 類 五 号 二六〇五

同　一 リ 五 二九四七

今鏡　一〇卷　久米幹文校　洋・小　(國史大系)　一 リ 四 一七八 一七

續世繼　天保一三　和・大　一〇 リ 五 八八四

續世繼　一〇卷　近藤瓶城校　洋・小　(改定史籍集覽)　一 リ 四 二九九 二

今鏡證註　一〇卷　關根正直撰　明治三〇　和・中　二 リ 五 五〇六

同　一 リ 五 二九四七

今鏡　一〇卷　久米幹文校　明治二四　和・中　一 リ 四 一七八 一七

大鏡　八卷・同異本陰書附　洋・小　(國史大系)　經濟雜誌社校　一 リ 四 一七八 一七

大鏡　殘缺　古寫本寢製―大正一五　和・大　(古典保存會刊)　帙 一 リ 五 ※四七〇四

大鏡裏書　洋・小　(經濟雜誌社本群書類從)　一 イ 四 二三五 一七

校定今鏡讀本　一〇卷　萩野由之等編　明治三四　再版　和・中　冊 リ 類 五 号 五〇八

宇槐記抄　三卷・同抄歲月考附　(史料大觀)　洋・大　「久安久壽間」　一 リ 四 一九四 二

太秦文化と平安京　小酒井儀三撰　大正一一　洋・小　一 リ 五 四六四一

宇多天皇事記一　一卷・附錄一卷　寫本　和・大　塙保己一等編　(史料)　二 リ 五 二〇六三

宇多天皇實錄　三卷　林信勝撰・近藤瓶城校　洋・小　(改定史籍集覽)　一 リ 四 二五九 二

榮華物語　四〇卷・目錄系圖附　經濟雜誌社校　洋・小　(國史大系)　一 リ 四 一七八 一五

榮花物語　寫本　和・中　標榮花物語抄　繪入　小中村義象・關根正直撰　註榮花物語抄　明治二四　和・中　一〇 リ 五 一〇九八

榮華物語評解　卷一至七　和田英松・佐藤球撰　明治三三・三四　初・再版　和・中　四 リ 五 五〇〇九

新譯榮華物語　上卷・人物系圖　與謝野晶子撰　大正三　洋・中　七 リ 五 三五九

訂正榮花物語略註　卷一　渕邊眞綦撰　明治二四　洋・中　二 リ 五 三四九二

異本榮華物語　寫本　和・大　二 リ 五 八四九

延久四年五年日次記　院中之事　同　和・中　(古書保存會本續々群書類從)　一 イ 四 三四三 三

大鏡　八卷・同異本陰書附　屋代弘賢校　明治一四　和・小　(史籍集覽本)　五 リ 五 四一六

同　五 リ 五 一〇六一

大鏡　八卷　久米幹文校　明治二四　和・中　四 リ 五 二九九

大鏡　八卷・同異本陰書附　洋・小　(國史大系)　經濟雜誌社校　一 リ 四 一七八 一七

大鏡　殘缺　古典保存會刊　古寫本寢製―大正一五　和・大　帙 一 リ 五 ※四七〇四

大鏡裏書　洋・小　(經濟雜誌社本群書類從)　一 イ 四 二三五 一七

		冊	類	號
大鏡詳解	落合直文・小中村義象撰　明治三〇　再版　洋・中	四	リ五	一九〇
大鏡詳解	落合直文・小中村義象撰　明治四一　二版　洋・中	一	リ五	三三五九
大鏡詳解	佐藤球撰　昭和二　洋・中	一	リ五	四七四九
大鏡新註	關根正直撰　大正一五　洋・小	一	リ五	四七〇七
大鏡增鏡選釋	種村宗八講（早大文學科第二〇回講義錄）　洋・中	一	リ五	四二八八
大鏡增鏡選釋	種村宗八講（早大文學科第二二回講義錄）　洋・中	一	リ五	四二九〇
大鏡增鏡選釋	種村宗八講（早大文學科第二四回講義錄）　洋・中	一	リ五	四二九二
小右記	一名野府記等　後小野宮實資記　大正四　洋・中（史料通覽）	二	リ五	三七七六 一三一四
小右記	〔永觀二至長元三〕　寫本　和・中	八	リ五	二四七八
寬治二年記	洋・小　（經濟雜誌社本群書類從）	一	イ四	二三五 一七
木曾願書	寫本　和・中	一	リ五	二三五七
九曆	〔天曆元至天德四〕　洋・中（續々群書類從）　九條師輔記	一	イ四	五五三 五
玉葉	六六卷（長寬二至正治二）　國書刊行會校　明治三九・四〇　洋・中　一名玉海　九條兼實記・	三	リ五	二一〇〇
同		三	リ五	二八〇六
同		三	リ五	四七四六
玉葉	六六卷　栗田寬等校　明治四一　洋・中　（史料大觀本）	二	リ五	四八七三
玉海摘要	大森金五郎編　洋・中（武家時代の研究第二卷ノ附錄）	一	リ五	四四五一 二
源氏と平氏	大町芳衞撰　明治四二　和・中	一	リ五	五〇二六
源平軍物語	一五卷　大正三　洋・小　（國史叢書）	二	リ四	三六四一 七一八
續日本後紀纂註	二〇卷　郡司胤敏撰　明治四五　和・中	一〇	リ五	三三九八
同		一〇	リ五	四八二〇
槻の落葉	續日本後紀歌考　荒木田久老撰　寬政六　和・大	一	リ五	四八八八
史料	四四〇卷・內卷二三以下缺　塙保己一等編　寫本　和・大	二二	リ五	二〇六三
史料	卷一・二（宇多天皇事記一・二上）　溫故學會刊　大正八　和・小	一	イ三	五六四
史料目錄	卷三迄　甫喜山景雄編　（明治一六）　和・中　（我自刊我書本）	二	リ五	四八四〇
史料目錄	卷三迄　甫喜山景雄編　（明治一六）　和・中　（我自刊我書）	二	イ四	一一〇 一〇九—一一
新國史逸文考	伴信友撰　洋・小　（改定史籍集覽）	一	リ四	二五九 一七
水左記	一名堀河左府記　〔康平五至嘉承三〕　堀河俊房記　洋・中　（史料通覽）	一	リ五	三七七六 九
純友追討記	洋・小　（經濟雜誌社本群書類從）	一	イ四	二三五 一三
前九年繪卷	殘闕　寫	卷一	リ五	※二〇三五
前九年戰繪詞	寫本　和・大	一	リ五	二〇一〇
帥記	一名經信卿記等　〔康平八至寬治二〕　源經信記　洋・中　（史料通覽）	一	リ五	三七七六 九
台記	一二卷　明治三一　一名宇槐記　〔保延一至久壽二〕　藤原賴長記　洋・大　（史料大觀）	一	リ四	一九四 一
台記	〔長承四至久壽二〕　寫本　和・大	二七	リ五	二一三七
台記抄	洋・大　（史料大觀）	一	リ四	一九四
中右記	一名宗忠公記等　〔寬治元至保延四〕　中御門宗忠記　大正四・五　洋・中（史料通覽）	七	リ五	三七七六 二一八
中右記	目錄三冊附　寫本　和・大	七六	リ五	二〇六四
中右記	〔天永二〕　山岡浚明校　寫本　和・大	三	リ五	二〇六五

		冊	類	號
源平拾遺	藤井高尙撰　天保七　和・大	二	リ五	六四八
同		二	リ五	九三一
源平拾遺	二卷　藤井高尙撰　洋・小　（國史叢書）	一	リ四	三六四一 八
源平盛衰記	四八卷　古谷知新校　明治四三　洋・中　（國民文庫）	一	ヘ二	三七二一 二九
源平盛衰記	和注繪入　寶永四　和・小	一三	リ五	一七七六
源平盛衰記補闕	洋・小　（國史叢書）	一	リ四	三六四一 八
參考源平盛衰記	四八卷・首一卷　今井弘濟編　洋・小　（改定史籍集覽）	三	リ四	二九九 三〇—三二
康平記	平定家記　洋・小　（經濟雜誌社本群書類從）	一	イ四	二三五 一七
後三年合戰記	三卷　洋・小　（經濟雜誌社本群書類從）	一	イ四	二三五 一一
後三年繪卷	三卷ノ內一　摹寫	卷一	リ五	※一九八一 一
左經記	一名經賴記等　〔長和五至長元九〕　源經賴記　大正四　洋・中（史料通覽）	一	リ五	三七七六 一
山槐記	一名遠幸記等　〔仁平元至建久五〕　中山忠親記　大正五・六　洋・中（史料通覽）	三	リ五	三七七六 一〇—一二
三代御記	三卷　中津廣昵抄　洋・中　（續々群書類從）　醍醐天皇御記	一	イ四	五五三 五
	宇多天皇御記			
	村上天皇御記			
續日本後紀	二〇卷　藤原眞房等撰・立野春節校點　寬政七　再刻　和・大	一〇	リ五	一九三九
同		一〇	リ五	四八五一
續日本後紀	二〇卷　立野春節校點　寬政七　再刻　和・大　（本朝六國史）	一〇	リ五	一九四四 四六—五五
續日本後紀	二〇卷　經濟雜誌社校　洋・小　（國史大系）	一	リ四	一七八 二
續日本後紀	二〇卷　山崎知雄校　寫本　和・大	一〇	リ五	四八六五

		冊	類	號
月のゆくへ	二卷　荒木田麗女撰　洋・小　（改定史籍集覽）	一	リ四	二五九 二
貞信公記	〔延喜七至天曆二〕　藤原忠平記　洋・中（續々群書類從）	一	イ四	五五三 五
天曆御記	〔應和三年八月一九日・四年七月一〇日〕　寫本　洋・大	一	リ五	二四七六
日本逸史	四〇卷・考異一卷　梨木祐之編　享保九　和・大	二一	リ五	四八二一
日本逸史	四〇卷　經濟雜誌社校　洋・小　（國史大系）	一	リ四	一二八 六
日本後紀	卷五・八・三至四・七・二〇至三・二四　已一校　（寬政二・享和元）　藤原冬嗣等撰・塙保	一〇	リ五	四八五九
日本後紀	卷五・八・三至四・七・二〇至三・二四　經濟雜誌社校　洋・小　（國史大系）	二	イ四	一一〇 一〇九—一一
日本後紀	卷五・八・三・四・七・二〇・三・二四　塙保己一校　（寬政一二）　和・大	八	リ五	四八五〇
日本後紀	寫本　和・大	二〇	リ五	一五四一
日本後紀	二〇卷　寫本　和・大　（本朝六國史）	一〇	リ五	一九四四 三六—四五
日本後紀	二〇卷　寫本　和・大　（本朝六國史）	二〇	リ五	一五四一
日本三代實錄	五〇卷　藤原時平等撰・松下慶攝校點　（寬文一三）　和・大	二〇	リ五	四八五三
日本三代實錄	五〇卷　松下慶攝校點　（寬文一三）　和・大　（本朝六國史）	二〇	リ五	一九四四 六六—八五
日本三代實錄	五〇卷　經濟雜誌社校　明治三〇　洋・小　（國史大系）	一	リ四	一七八
日本文德天皇實錄	一〇卷　藤原基經等撰　寬政八　和・大	五	リ五	四八五二
日本文德天皇實錄	寬政八　和・大　（本朝六國史）	一〇	リ五	一九四四 五六—六七
日本文德天皇實錄	一〇卷　經濟雜誌社校　洋・小　（國史大系）	一	リ四	一七八
仁安四年記	〔正月〕　寫本　和・大	一	リ五	一八〇三
武家時代の研究	第一・二卷（源平時代）　大正一二・昭和四　洋・中　大森金五郎撰	二	リ五	四四五一
武家時代の研究	第一二卷（源平時代）　大森金五郎撰　昭和二・四　刱・訂增三版　洋・中	二	リ五	四七五六

	冊	類	號
平安時代　高須芳次郎撰　大正一一　洋・小　（國民の日本史）	一	リ五	四四〇一 三
平安朝史　池田晃淵撰　明治四〇　洋・中　（大日本時代史）	一	リ五	二四一三 三
平安朝史　池田晃淵講　（早大史學科明治三七年度講義錄）　洋・中	一	リ五	二二〇二
平安朝史　池田晃淵講　（早大史學科明治三八年度講義錄）　洋・中	一	リ五	四七二九
平安朝史　池田晃淵講　（早大史學科明治三九年度講義錄）　洋・中	一	リ五	二五七二
平安朝時代史　池田晃淵撰　大正四　訂補　洋・中　（大日本時代史）	一	リ五	三八〇一 四
平記〔長暦元〕　一名行親記　平行親記　洋・中　（續々群書類從）	一	イ四	五五三 五
平家物語　長門本　國書刊行會刊　明治三九　洋・中	一	リ五	二三二三
同	一	リ五	二三二六
平家物語　長門本　寫本　和・大	二〇	リ五	二〇〇四
平家物語　二〇卷・內卷一・二缺　寫本　和・大	一八	リ五	一七六〇
天草本平家物語　龜井高孝飜字　昭和二　洋・中	一	リ五	四七六二
平家物語　一二卷　（元和七）　和・大	一〇	リ五	七五一
平家物語　一二卷・內卷二缺　寛永三　和・大	一一	リ五	二八七五
平家物語　一二卷・內四卷缺　天和二　和・大　繪入	八	リ五	一六九三
平家物語　繪入　寶永七　和・大	一二	リ五	九〇一
平家物語　一二卷　小中村義象等校　明治二四　洋・小　（日本文學全書本）	一	リ五	三五四七
校定平家物語　一二卷　山田孝雄・高木武校　大正四　洋・中	一	リ五	五〇一二
平義器談　二卷　伊勢貞丈撰　和・中　（四大奇書集古隨筆）	一	イ四	一三一

	冊	類	號
平家詩史　村山龜齡撰　大正五　四版　洋・中	一	リ五	三九二八
國文綱要平家物語　赤堀又次郎・千秋季隆編　明治三四　洋・中	一	リ五	三四八
國文綱要平家物語　赤堀又次郎・千秋季隆編　大正九　一〇版　洋・中	一	リ五	四九六一
新譯平家物語　澁川柳次郎撰　大正三　洋・中	二	リ五	三九三三
評釋平家物語　一二卷・灌頂卷等附　梅澤精一撰　大正一二　四版　洋・中	一	リ五	四五五七
評釋平家物語　梅澤精一撰　昭和二　六版　洋・中	一	リ五	四九四三
平家物語考　國語調査委員會編　明治四四　洋・大　（國語史料・平家物語につきての研究ノ內）	一	ホ二	三二八六 一
平家物語講義　一二卷　今泉定介撰　明治三四　和・中　（中等教育和漢文講義本）	六	リ五	七五二
平家物語講義　一至五　今泉定介撰　明治三二至三四　和・中	五	リ五	三五三
平家物語考證　松堂閑人編　寫本　和・大	一二	リ五	八一四
平家物語史論　舘山漸之進撰　明治四四　洋・中	一	リ五	三三一四
同	一	リ五	三三二三
平家物語讀本　今泉定介抄　明治三二　洋・中	一	リ五	九九七
同	一	リ五	五〇〇五
平家物語評釋　梅澤精一撰　大正元　洋・中	一	リ五	三三四七
平家物語評釋　內海弘藏撰　大正一四　校訂二一版　洋・中	一	リ五	四七三五
平家物語評判祕傳抄　一〇卷　和・大	二四	リ五	五〇三四
平治物語　明暦三　和・大	三	リ五	二三二五
平治物語　三卷　繪入　元祿一五　和・中	二	リ五	二一四〇

	冊	類	號
參考平治物語　三卷　今井弘濟・內藤貞顯編　元祿六　和・大	六	リ五	一七四八
參考平治物語　三卷　今井弘濟・內藤貞顯編　洋・中　（國書刊行會叢書）	一	イ四	七九九 二〇
頭書平治物語　三卷　中根淑註　明治二五　洋・中	一	リ五	四五五〇
參訂平治物語註釋　內藤耻叟・平井賴吉撰　明治三六　四版　和・中	一	リ五	一三一九
兵範記　一名人車記等　〔長承元至承安元・但未完〕　平信範記　大正六・七　洋・中　（史料通覽）	二	リ五	三七七六 一七—一八
編年殘篇　應德元年皇代記　堀田璋左右校　和・中　（古書保存會本續々群書類從）	二	イ四	三四三 一
保建大記　二卷　栗山愿撰　正德六　和・大	一	リ五	四五四二
同	二	リ五	四八二九
保建大記打聞　谷重遠講　享保五　和・大	三	リ五	三七〇
同	三	リ五	六四三
同	三	リ五	四八三〇
保建大記打聞　谷重遠講　洋・小　（日本國粹全書）	一	イ四	八四八 一六
保元物語　三卷　繪入　和・大	一	リ五	二五二九
參考保元物語　三卷　今井弘濟・內藤貞顯編　元祿六　和・大	八	リ五	一三八四
同	九	リ五	一七四七
參考保元物語　三卷　今井弘濟・內藤貞顯編　洋・中　（國書刊行會叢書）	一	イ四	七九九 二〇
頭書保元物語　三卷　中根淑註　明治二四　洋・中	一	リ五	九〇〇
保元物語・平治物語　繪入　貞享二　和・大	六	リ五	一六八八
本朝世紀　藤原通憲記・經濟雜誌社校　明治三一　洋・小　（國史大系）	一	リ四	一七八 八

	冊	類	號
本朝世記　殘闕（康和元・五）　洋・小　（經濟雜誌社本群書類從）	一	イ四	二三五 二
將門記　卷端缺　古典保存會刊　眞福寺本複製—大正一四　和・大	一	リ五	*四七〇六
將門記　摸眞福寺本影刻—寛政一一　和・大	一	リ五	一五〇一
將門記　洋・小　（經濟雜誌社本群書類從）	一	イ四	二三五 一三
平將門故蹟考　織田完之撰　明治四〇　和・中	一	リ五	三六二八
國寶將門記傳　織田完之撰　明治四〇　再版　和・中	一	リ五	三六二七
將門純友東西軍記　卷端缺　洋・小　（改定史籍集覽）	一	リ四	二五九 一二
水雄岡志　二卷　栗原信充撰　和・大	五	リ五	一六四八
陸奧話記　洋・小　（經濟雜誌社本群書類從）	一	イ四	二三五 一三
八島壇浦合戰記　洋・小　（國史叢書）	一	リ四	三六四一 八
野府記　三五册ノ內一六册（永觀二至長和四）　後小野宮實資記　寫本　和・大	一六	リ五	一四九五
平安初期裏面より觀たる日本歷史　久米邦武撰　明治四四　洋・中	一	リ五	三二四二
同	一	リ五	三二七二
同	一	リ五	四九六〇

鎌倉時代

	冊	類	號
校訂增補吾妻鏡　五二卷（卷四五原缺）・脫漏之卷　高桑駒吉等校補　明治二九　和・中	一〇	リ五	七四〇
吾妻鏡　五二卷（卷四五原缺）・脫漏之卷及前附七種後附四種添　經濟雜誌社校　明治三六　洋・小　（國史大系）	二	リ四	一七八 二一—二二
新刊吾妻鏡　五二卷・內卷四五原缺　菅聊卜校刊　寛永三　和・大	二五	リ五	*四〇二
新刊吾妻鏡　五二卷（卷四五原缺）・目一卷・脫漏一册　菅聊卜校　寛文元　和・大	二六	リ五	四八五四

書名	冊	類	號
新刊吾妻鏡 卷一三・一五・一六 和・大（古活字本）	三	リ五	一七〇六
吾妻鏡 四七卷・年譜附 大正四 洋・中 吉川家本 和田英松・八代國治校（國書刊行會叢書）	三	イ四	七九九 二五—二七
吾妻鏡考證 寫本 和・中	一	リ五	二六五八
吾妻鏡集解 高桑駒吉等編 明治二九 和・中	二	リ五	七四一
東鑑考（林信勝）	一	廣長活字版 東鑑跋（承兌）	一
寛永三年 羅刻整版 東鑑跋（林信勝）	一	御本日記續錄抄（近藤守重）	一
德川家康手簡考證	一	東鑑異本考（榊原長俊編）	一
校訂 東鑑不審問答（伊勢貞丈答）	一	東鑑不審問答附錄（同上）	一
校訂 增補 東鑑要目集成	一	校訂 吾妻鏡人名考	二
校訂 吾妻鏡類標			二
將軍家御上洛供奉人交名 寛元三年十一月三日 評定明春御上洛云々			二
宗尊親王鎌倉御下向記	二	建長四年四月十四日政所始次第	二
校訂 增補 吾妻鏡目錄			二
東鑑脫漏 卷四五 和・小 近藤瓶城校（史籍集覽）	一	リ四	一〇五六 五七
吾妻鏡備考 高桑駒吉纂訂 明治三二 和・中	三	リ五	一一九三
東鑑綱要（林信勝）	一	東鑑末錄（林恕）	一
東鑑集要（大坪無射）	一	東鑑曆算改補（安藤有益編）	二
關東開闢年代記	二	將軍執權次第	二
關東評定傳	二	別本 吾妻鏡人名考	三
東鑑末記〔文永至元德〕 寫本 和・大	一	リ五	二五四三
吾妻鏡物語 芝野六助撰 大正二 洋・中	一	リ五	四八六三
吾妻鏡要目 大森金五郎撰 洋・中（日本中世史論考ノ附錄）	一	リ五	四九三九
東鑑曆算改補 安藤有益編（延寶八） 和・大	一	リ五	一四〇一
島津家本東鑑 一名東鑑纂 明治一六 和・小 近藤瓶城校（史籍集覽）	一	リ四	一〇五六 五八
新刊吾妻鏡抄 秋元吉順編 寫本 和・大	二	リ五	一六八〇
餘目氏舊記〔文治永正間〕 洋・中（續々群書類從）	一	イ四	五五三 四
異國襲來祈禱注錄〔文永弘安度〕 寫本 和・中	一	リ五	一二七七
標註 異本曾我物語 一〇卷〔大石寺本〕 明治二四 和・中 生田目經德校註	一	リ五	五〇三八
繪本年代一覽 初・二編 嘉永四 繪入 和・小〔仁安元至元弘元〕	二	リ五	二九四一
園太曆〔康永四至延文五〕 寫本 和・中 中園公賢記	一八	リ五	二四八〇
嘉元記 一名西園院記 洋・小（改定史籍集覽）	一	リ四	二五九 二四
鎌倉史 五〇卷 明治一六・一七 小川弘撰 和・中	四	リ五	七一〇
鎌倉時代 中島茂一・高須芳次郎撰 大正一二 洋・小（國民の日本史）	二	リ五	四四〇一 四—五
鎌倉時代史 三浦周行撰 明治四〇 洋・中（大日本時代史）	一	リ五	二四一三 四
鎌倉時代史 三浦周行撰 大正五 訂補 洋・中（大日本時代史）	一	リ五	三八〇一 五
鎌倉時代史 三浦周行講（早大史學科明治三九年度講義錄） 洋・中	一	リ五	二八一五
同	一	リ五	二八一六
鎌倉時代史 日下寛講（早大史學科明治三七年度講義錄） 洋・中	一	リ五	二〇二七
同	一	リ五	二〇二八
鎌倉時代史 日下寛講（早大史學科明治三八年度講義錄） 洋・中	一	リ五	二一七四
同	一	リ五	二一七五
鎌倉時代史（講義錄）（謄寫版） 洋・大	一	リ五	二四四一

書名	冊	類	號
鎌倉時代の文化 史學地理學同攷會編 大正一〇 洋・中（歷史と地理第七卷本）	一	リ五	四三四四
明惠上人（辻善之助）			
武家と神社（宮地直一）			
鎌倉時代の武士詞（春日政治）			
中世寺領に就いての管見（魚澄總五郎）			
林泉史上より觀たる鎌倉時代（那波利貞）			
鎌倉時代の源氏物語（吉澤義則）			
日本の肖像畫と鎌倉時代（內藤虎次郎）			
藤原隆信及其一族（粟野秀穗）			
鎌倉時代に於ける貴族生活（櫻井秀）			
大悲山峰定寺（天沼俊一）			
鎌倉時代の寺院と公武第宅（八代國治）			
榮西と喫茶養生記（木宮泰彥）			
末法思想の信仰とその影響（富森大梁）			
親鸞教團の組織（橋川正）			
以仁王の擧兵と八條女院領（中村直勝）			
鎌倉大日記〔治承四至天正一七〕 寫本 和・大	一	リ五	二六七四
鎌倉武士 大町芳衛撰 明治四二 洋・中	一	リ五	三〇二四
鎌倉文明史論 日本歷史地理學會編 明治四二 洋・中	一	リ五	二八八五
鎌倉時代史概說（大森金五郎）			
鎌倉幕府の財政（三浦周行）			
鎌倉時代の莊園制度（吉田東伍）			
鎌倉時代の教育（白石正邦）			
鎌倉時代の美術（平子尙）			
鎌倉時代の武士道（久米邦武）			
鎌倉時代の女性（岡部精一）			
源賴朝擧兵の名義に就きて（星野恆）			
新田北條兩軍鎌倉攻守の評論（大內義一）			
歿後の楠正成（三上參次）			
鎌倉にて發見せられたる埴輪（坪井正五郎）			
鎌倉の地形及び地質（山上萬次郎）			
鎌倉の古墳墓（堀田璋左右）			
鎌倉幕府と我が國家（重野安繹）			
鎌倉時代の法制（同上）			
鎌倉時代の膽澤街道（坪井九馬三）			
鎌倉時代の佛教（鷲尾順敬）			
鎌倉時代の文學（芳賀矢一）			
鎌倉時代の風俗（小杉楹邨）			
鎌倉時代の東海道（藤田明）			
同			
鎌倉の古蹟（藤田明）			
鎌倉北條九代記 延寶三 和・大	一二	リ五	三四九六
上賀茂松下氏文書〔藤原能茂書簡五通〕 洋・中（續々群書類從）	一	イ四	五五三 一六
勘仲記 一名兼仲記〔建治元至永仁二〕 大正六 洋・中（史料通覽） 勘解由小路兼仲記	二	リ五	三七七六 一五—一六
關東開闢皇代並年代記 寫本 和・中（徵古雜抄）	一	リ四	二七四一 七
玉蘂〔承元三至仁治三〕 寫本 和・大 九條道家記	一〇	リ五	一九二二
玉蘂 冊第一〇缺 寫本 和・大 九條道家記	二〇	リ五	一九五三
元寇紀略 二卷・年表附 大橋正順撰（嘉永六） 和・大	二	リ五	六四九
同	二	リ五	三六五九
元寇紀略 二卷・年表附 大橋正順撰 安政三 和・大	二	リ五	三九九二
元寇史蹟の新研究 史蹟現地講演會編 大正四 洋・中	一	リ五	三七九九
弘長記 洋・小（改定史籍集覽）	一	リ四	二五九 一二
皇帝紀抄 第七・八 洋・小〔高倉至後堀河帝〕（經濟雜誌社本群書類從）	一	イ四	二三五 二
荒涼記 一名資季卿記〔延應二至正元元〕 寫本 和・大 平松資季記	三	リ五	二〇六六
元寇反擊護國美談 紫山撰・中洲補 明治二四 洋・小	一	リ五	一六九八
後稱念院關白冬平公記 鷹司冬平記 洋・中（續々群書類從）	一	イ四	五五三 五
御宸記三種 寫本 和・大	一五	リ五	二一二一
伏見院御記 一—三			
光嚴院御記 一四—一五 花園院御記			四—一三
五代帝王物語〔後堀河至龜山帝〕 洋・小（經濟雜誌社本群書類從）	一	イ四	二三五 二
後鳥羽上皇 中山之御舊跡 大正三 洋・小 佐野篤太郎撰	一	リ五	三八五一

		冊	類	號
後鳥羽上皇	中山之御舊跡 大正三 洋・小 佐野篤太郎撰	一	リ	五 三八三
後鳥羽院宸記	近藤圭造校點 洋・小 （改定史籍集覽）	一	リ	四 二五九 二四
實衡記	〔正和四年四月〕 寫本 和・大 源實衡記 （管見記ト合裝）	一	リ	五 二〇七四 一
順德天皇御遺跡搜索之記	加部嚴夫編 和・中	一	リ	五 二六二八
承久軍物語 六卷	一名承久記 洋・小 （經濟雜誌社本群書類從）	一	イ	四 二三五 一三
承久軍物がたり 六卷	洋・小 （國史叢書）	一	リ	四 三六四一 三七
承久記	和・大	一	リ	五 二一三〇
承久記 二卷	洋・小 （國史叢書）	二	リ	五 六六一
承久記 二卷	洋・小 前田本 （國史叢書）	一	リ	四 三六四一 三七
承久記 二卷	慈光寺本 洋・小 （國史叢書）	一	リ	四 三六四一 三七
承久の役と源有雅卿	附錄後鳥羽上皇遠島御百首 萩原賴平編撰 昭和四 和・小	一	リ	五 四九九〇
承久兵亂記 二卷	一名承久記等 洋・小 （改定史籍集覽）	一	リ	四 二五九 一二
新抄 五卷	〔文永元至弘安一〇〕 明治二八 和・小 （續史籍集覽）	二	リ	四 三〇〇一 一八—一九
弘安征戰偉績	鎌倉時代の外征計畫（三浦周行）外一七篇 文 史學會編 明治三八 洋・中	一	リ	五 四九四二
曾我根元評判大全	寫本 和・中	一九	リ	五 五〇三九
曾我復讐記	上田泰藏撰 明治一〇 和・小	一	リ	五 三二六一
曾我物語	寬永四 和・大	二	リ	五 五〇三六
曾我物語	繪入 寬文一一 和・大	二	リ	五 五〇三七

		冊	類	號
大石寺本	曾我物語 一〇卷 洋・小 （國史叢書）	一	リ	四 三六四一 八
竹崎五郎繪詞	一名蒙古襲來繪卷物之詞書 洋・小 （改定史籍集覽）	一	リ	四 二五九 二二
中興鑑言	三宅緝明撰 洋・小 （日本國粹全書）	一	イ	四 八四八 一九
中世に於ける社寺と社會との關係	平泉澄撰 洋・中 （國史研究叢書本）	一	リ	五 四七〇八
中世に於ける精神生活	平泉澄撰 大正一五 洋・中 （國史研究叢書本）	一	リ	五 四六八六
釣絲圖	〔治承享祿間朝幕主臘者表〕 寫本 和・大	帖一	リ	五 ※三五〇八
鎌倉時代通俗史談	大森金五郎撰 明治四五 洋・中	一	イ	三 五九四
日本中世史論考	附錄吾妻鏡要目 昭和三 大森金五郎撰 洋・中	一	リ	五 四九三九
霸略 三卷	太田善世編 （天保六） 和・中	二	リ	五 二六〇八
伏敵編 六卷・附錄二種三卷	山田安榮編 明治二五 訂正再版 洋・大	二	リ	五 二二九四
書簡集錄武家興亡觀	中村孝也纂述 大正八 洋・小 （興亡史論）	一	リ	三 四〇〇四 二二
北條九代記 二卷	洋・小 （改定史籍集覽）	一	リ	四 二五九 五
保曆間記	洋・小 （經濟雜誌社本群書類從）	一	イ	四 二三五 一七
增鏡	屋代弘賢校 明治一四 和・小 （史籍集覽本）	四	リ	五 四九四二
同		四	リ	五 一〇六〇
校增鏡	萩野由之等校 明治三〇 和・中	三	リ	五 四五四三
校增鏡	萩野由之等校 明治四〇 三版 和・中	二	リ	五 三二五五
增鏡	經濟雜誌社校 洋・小 （國史大系）	一	リ	四 一七八
大鏡增鏡選釋	種村宗八講 （早大文學科第二四回講義錄） 洋・中	一	リ	五 四二九二

		冊	類	號
增鏡詳解	和田英松・佐藤球撰 明治三〇至三二 和・中	四	リ	五 一二六五
增鏡詳解	和田英松・佐藤球撰 明治三一 洋・中	一	リ	五 四七三三
增鏡詳解	和田英松・佐藤球撰 明治四二 一四版 洋・中	一	リ	五 三二五六
重增鏡詳解	附錄年表等 和田英松・佐藤球撰 大正一五 三版 洋・中	一	リ	五 四七二四
校增鏡新釋	永井一孝・竹野長次撰 大正六・七 初・再版 洋・小	二	リ	五 四〇四五
增鏡新釋	佐野保太郎撰 大正七 四版 洋・小	一	リ	五 四三二九
訂增鏡讀本	和田英松等校 明治三九 一一版 和・中	二	リ	五 三二五四
武藏武士	渡邊世祐・八代國治撰 大正二 洋・中	一	リ	五 三五二一
明月記	補遺附〔治承四至嘉禎元〕 明治四四・四五 洋・中 （國書刊行會叢書）	三	リ	五 三三二四
明月記	補遺附〔治承四至嘉禎元〕 一名照光記 藤原定家記 明治四四・四五 洋・中 （國書刊行會本）	三	リ	五 三三二四
明月記	補遺附 明治四四・四五 洋・中 （國書刊行會叢書）	三	イ	四 七三五 三二—三五
明月記	〔建久三至天福元〕 寫本 和・大	六一	リ	五 二〇一六
明月記	〔建仁元・建曆三・嘉禎元〕 寫本	一	リ	五 ※二〇二四
明月記	〔元仁二〕 寫本 和・大	一	リ	五 二四九八
蒙古襲來繪詞	一名竹崎五郎繪詞等 竹崎季長撰 和・大 （丹鶴叢書）	三	イ	四 一〇九〇 四六—四八
竹崎季長蒙古襲來繪詞	山田安榮修校 洋・大 （伏敵編ノ附錄）	一	リ	五 二二九四 二
蒙古襲來繪詞	寫本 和・中	一	リ	五 二五一六
蒙古襲來繪詞	神田喜一郎編 日露戰爭 明治三七 洋・中	一	リ	五 一五五七
泰衡征伐物語	洋・小 （改定史籍集覽）	一	リ	四 二二五九 一七
泰衡征伐物語	洋・小 （國史叢書）	一	リ	四 三六四一 八

		冊	類	號
增鏡詳解	和田英松・佐藤球撰 明治三〇至三二 和・中	四	リ	五 一二六五
增鏡詳解	和田英松・佐藤球撰 明治三一 洋・中	一	リ	五 四七三三
增鏡詳解	和田英松・佐藤球撰 明治四二 一四版 洋・中	一	リ	五 三二五六
重增鏡詳解	附錄年表等 和田英松・佐藤球撰 大正一五 三版 洋・中	一	リ	五 四七二四
校增鏡新釋	永井一孝・竹野長次撰 大正六・七 初・再版 洋・小	二	リ	五 四〇四五
增鏡新釋	佐野保太郎撰 大正七 四版 洋・小	一	リ	五 四三二九
訂增鏡讀本	和田英松等校 明治三九 一一版 和・中	二	リ	五 三二五四
武藏武士	渡邊世祐・八代國治撰 大正二 洋・中	一	リ	五 三五二一
明月記	補遺附〔治承四至嘉禎元〕 明治四四・四五 洋・中 （國書刊行會叢書）	三	リ	五 三三二四
明月記	補遺附〔治承四至嘉禎元〕 一名照光記 藤原定家記 明治四四・四五 洋・中 （國書刊行會本）	三	リ	五 三三二四
明月記	補遺附 明治四四・四五 洋・中 （國書刊行會叢書）	三	イ	四 七三五 三二—三五
明月記	〔建久三至天福元〕 寫本 和・大	六一	リ	五 二〇一六
明月記	〔建仁元・建曆三・嘉禎元〕 寫本	一	リ	五 ※二〇二四
明月記	〔元仁二〕 寫本 和・大	一	リ	五 二四九八
蒙古襲來繪詞	一名竹崎五郎繪詞等 竹崎季長撰 和・大 （丹鶴叢書）	三	イ	四 一〇九〇 四六—四八
竹崎季長蒙古襲來繪詞	山田安榮修校 洋・大 （伏敵編ノ附錄）	一	リ	五 二二九四 二
蒙古襲來繪詞	寫本 和・中	一	リ	五 二五一六
蒙古襲來繪詞	神田喜一郎編 日露戰爭 明治三七 洋・中	一	リ	五 一五五七
泰衡征伐物語	洋・小 （改定史籍集覽）	一	リ	四 二二五九 一七
泰衡征伐物語	洋・小 （國史叢書）	一	リ	四 三六四一 八

		冊	類	號
吉田中納言爲經卿記	〔寬元四〕 洋・中 （續々群書類從）	一	イ	四 五五三 五
義經記 八卷	繪入 萬治二 和・大	四	リ	五 四八二
義經記 八卷・內卷七缺	繪入 正保二 和・大	七	リ	五 二九二三
義經記 八卷	古書保存會刊 明治二四 洋・小 （國民文庫本）	二	リ	五 五〇三五
義經記奧州本	衣川合戰の事 洋・小 （改定史籍集覽）	一	リ	四 二五九 一六
賴朝最期物語	洋・小 （國史叢書）	一	リ	四 三六四一 八
六代勝事記	〔高倉至仲恭帝〕 洋・小 （經濟雜誌社本群書類從）	一	イ	四 二三五 二

南北朝時代

		冊	類	號
阿蘇惟澄申狀	洋・小 （經濟雜誌社本群書類從）	一	イ	四 二三五 一四
河內州錦部郡天野山金剛寺古記寫	洋・中 （續々群書類從）	一	イ	四 五五三 三
安見太平記	洋・小 （國史叢書）	一	リ	四 三六四一 二五
行在或問 二卷	牧園豬撰 洋・中	一	リ	五 三六五一
行在或問 二卷・附錄一卷	牧園豬撰 文政一二 和・中	一	リ	五 一六一三
池のもくす 一四卷	〔後醍醐至後陽成帝〕 荒木田麗女撰 洋・小 （改定史籍集覽）	一	リ	四 二五九 三
櫻雲記 三卷	洋・小 （改定史籍集覽）	一	リ	四 二五九 二
櫻雲記 二卷	和・中 （百萬塔）	一	イ	四 一一三五 一五
常陸志料關城繹史	宮木元球編 萬延元 和・大	一	リ	五 八〇〇
關城書裏書	洋・小 （經濟雜誌社本群書類從）	一	イ	四 二三五 一七
關城書考 八卷・附錄二篇	寫本 和・大 中山信名撰	六	リ	五 二三九五

	冊	類	號
菊池武朝申狀　洋・小　（經濟雜誌社本群書類從）	一	イ	四 二三五 一四
菊池傳記　五卷　洋・小　〔元弘天正間〕井澤長秀編　（改定史籍集覽）	一	リ	四 二五九 三
容華老師日用工夫略集　四卷　和・小　近藤瓶城校點　（續史籍集覽）	三	リ	四 三〇〇一 二六―二八
愚管記　二六卷　〔文和二至永德三〕　日下寬校　明治三九　和・中　近衞道嗣記・坪井九馬三・（文科大學史誌叢書本）	一二	リ	五 二一一
楠木合戰注文　正慶二年分　洋・中　（續々群書類從）	一	イ	四 五五三 三
楠木合戰注文　本卷背面文書附　寫本　和・中　（徵古雜抄）	一	リ	四 二七四一 四
軍中日記　一名光明寺殘篇　光明寺本摹刻　平松正愨刊　天保四　和・大	一	リ	五 二四七 並
建武二年記　洋・小　（改定史籍集覽）	一	リ	四 二五九 一七
建武年間記　一名建武記・又建武二年記　洋・小　（經濟雜誌社本群書類從）	一	イ	四 二三五 一七
光明寺殘篇　洋・小　（經濟雜誌社本群書類從）	一	イ	四 二三五 一七
元弘日記裏書　寫本　和・中	一	リ	五 二六六 一六
眞本校訂細々要記　七卷　一名七卷册子　〔建武永和間〕　實嚴記　明治二六　和・小　（續史籍集覽）	一	リ	四 三〇〇一 三〇
細々要記　七卷　實嚴記　洋・小　（國史叢書）	一	リ	四 二七四一 二五
嵯峨野の露　谷森善臣撰　明治三五　和・大	一	リ	五 一六〇八
櫻木物語　七卷　洋・小　（國史叢書）	一	リ	四 二七四一 二五
雜記　外題楠正成ノ訓話　水交社刊　洋・中　（水交社記事附錄本）	一	リ	五 四六七一
三人法師　二卷　洋・小　（國史叢書）	一	リ	四 二七四一 二五
七卷册子　七卷　原名七條草子　實嚴記　洋・小　（改定史籍集覽）	一	リ	四 二五九 一二
松花僻案　田中服撰　洋・中　（肥後文獻叢書）	一	イ	四 七〇八 六
正慶亂離志　殘缺　和・小　（續史籍集覽）	一	リ	四 三〇〇一 七
南北朝時代神宮祠官の勤王　神宮皇學館刊　大正一五　洋・小	一	リ	五 四九九三
洗冤史論　附貞媛紀事　山崎衡撰　明治一八　和・中	一	リ	五 九九二
太平記　神田本　卷三六迄・內一〇卷缺　國書刊行會校刊　明治四〇　洋・中	一	リ	五 二八〇七
同	一	リ	五 四七三〇
太平記　四〇卷・首一卷　貞享五　和・大	二	リ	五 四五三九
太平記　四〇卷・劍卷附　繪入　元祿一〇　和・小	二	リ	五 二九二八
太平記　四〇卷　繪入　元祿一一　和・小	一〇	リ	五 二七五四
太平記　四〇卷・劍卷附　繪入　和・大	二〇	リ	五 四四八
太平記大全　四〇卷・目錄・劍卷附　繪入　萬治二　和・大	五〇	リ	五 一八四三
參考太平記　四〇卷　首一卷　今井弘濟・內藤貞顯編　元祿四　和・大	四一	リ	五 一五八六
參考太平記　四〇卷　今井弘濟・內藤貞顯編　大正三　洋・中　（國書刊行會叢書）	二	イ	四 七九九 一一二
太平記詳解　四〇卷　三木五百枝・大塚彥太郎編　明治三四　和・中	五	リ	五 三五二
太平記注釋　四〇卷　萩野由之撰　明治三四　和・中	二	リ	五 五〇〇六
太平記評論　鈴木思次郎撰　明治四一　洋・小	一	リ	五 二八五五
太平記庭訓講義　松井簡治講　（早大文學科第二二回講義錄）　洋・中	一	リ	五 四一九三
太平記庭訓講義　松井簡治講　（早大文學科第二四回講義錄）　洋・中	一	リ	五 四二九六

	冊	類	號
難太平記　今川貞世撰　貞享三　和・大	二	リ	五 二七九八
難太平記　今川貞世撰　洋・小　（經濟雜誌社本群書類從）	一	イ	四 二三五 一四
匡遠記　〔建武觀應間〕　小槻匡遠記　洋・中　（續々群書類從）	一	イ	四 五五三 五
親房卿關城書　洋・小　（經濟雜誌社本群書類從）	一	イ	四 二三五 一四
長慶院卽位非卽位說評論　平沼騏一郎・清水建郎編撰　（印字機版）　和・中	一	リ	五 四九五八
長慶院天皇ヲ皇代ニ列シ奉ルベキ議　寫本　和・大	一	リ	五 四九五三
長慶天皇御卽位の研究　八代國治撰　大正九　洋・中	一	リ	五 四二七七
同	一	リ	五 四八八一
長慶天皇御卽位の研究　八代國治撰・澤田章校　昭和二　改版　洋・中	一	リ	五 四七四八
南山皇胤譜　六卷・附錄一卷　菅政友撰　洋・中　（菅政友全集）	一	リ	四 二七二六
南山史　三〇卷　成島良譲編　明治一四　和・中	三	リ	五 二三九〇
南山巡狩錄　一七卷・後附八卷　大草公弼編　明治三三　再版　洋・小　（改定史籍集覽）	一	リ	四 二五九 四
南朝五十七年史　笹川種郎撰　明治四四　洋・中	一	リ	五 三二〇〇
南朝太平記　二四卷▼馬場信意編　大正三　洋・小　（國史叢書）	一	リ	四 三六四一 二
南朝と北朝　伊藤銀二撰　明治四三　洋・小	一	リ	五 三〇六〇
南朝の研究　中村直勝撰　昭和一二　洋・中	一	リ	五 四七四四
南方紀傳　二卷　〔後醍醐至稱光帝〕　洋・小　（改定史籍集覽）	一	リ	四 二五九 三
南方紀傳　五卷　和・中　（百萬塔）	一	イ	四 一三五 二五
南北朝史　（謄寫錄）　（謄寫版）　洋・大	一	リ	五 二四四一

	冊	類	號
南北朝時代史　久米邦武撰　明治四〇　洋・中　（大日本時代史）	一	リ	五 二四三 五
南北朝時代史　久米邦武撰　大正五　訂補　洋・中　（大日本時代史）	一	リ	五 三八〇一 六
南北朝時代史　（早大史學科明治三七年度講義錄）　洋・中	二	リ	五 二一九三
南北朝時代史　二卷　久米邦武講　（早大史學科明治三八年度講義錄）　洋・中	一	リ	五 二二七六
南北朝時代史　久米邦武講　（早大史學科明治三九年度講義錄）　洋・中	一	リ	五 二五七四
南北朝時代史　久米邦武講　（早大史學科明治四〇年度講義錄）　洋・中	一	リ	五 二七〇九
南北朝時代史　田中義成撰　大正一三　三版　洋・中	一	リ	五 四七三六
南北朝正閏論　史學協會編　明治四四　洋・中	一	リ	五 三三七四
南北朝正閏論纂　山崎藤吉・堀江秀雄編　明治四四　洋・中	一	リ	五 三三七五
梅松論　二卷　洋・小　（經濟雜誌社本群書類從）	一	イ	四 一三五 二五
梅松論　二卷　寫本　和・中　（百萬塔）	一	リ	五 八六九
はなさく松　塙保己一撰　洋・小　（改定史籍集覽）	一	リ	四 二五九 一七
舟上記　洋・小　（改定史籍集覽）	一	リ	四 二五九 一二
妄辨史　櫻井驛〔軍野安繹談〕外三篇　富本巖編　明治三五　洋・中	一	リ	五 八六三
伯耆卷　寫本　和・大	一	リ	五 一八一三
伯耆之卷　洋・小　（經濟雜誌社本群書類從）	一	イ	四 二三五 一二
靡耶合戰記　桃木書院圖書館編　明治四一　和・小	一	リ	五 二八五九
吉野事書案　洋・小　（經濟雜誌社本群書類從）	一	イ	四 二三五 一四

書名	冊	類	號
吉野時代　薄田貞敬撰　大正一一　洋・小　（國民の日本史）	一	リ五	四四〇一 六
吉野拾遺　二卷　松翁撰　洋・小　（經濟雜誌社本群書類從）	一	イ四	二三五 一八
參考吉野拾遺　小山多乎理校　明治二七　和・中	一	リ五	五〇四〇
校訂吉野拾遺詳解　中邨秋香撰　明治三二　洋・中	一	リ五	三二五二
芳野拾遺　三卷　松翁撰　寫本　和・大　（直道翁叢書）	一	イ四	七七五 二〇六
芳野拾遺物語　三卷　松翁撰　洋・小　（國史叢書）	一	リ四	三六四一 二五
吉野朝と高野山　岩谷民藏撰　昭和三　和・中	一	リ五	四八九九
豫章記　洋・小　（經濟雜誌社本群書類從）	一	イ四	二三五 一四
瑠璃山年錄殘編　二卷　〔南北朝至應永年間〕　洋・中　（續々群書類從）	一	イ四	五五三 三
和田系圖裏書　洋・小　（改定史籍集覽）	一	リ四	二五九 一二
○			
康永三年十二月慈信書遺跡條々　原本	卷一	リ五	二六二四

室町時代

書名	冊	類	號
赤松記　洋・小　（經濟雜誌社本群書類從）	一	イ四	二三五 一四
赤松再興記　洋・小　（經濟雜誌社本群書類從）	一	イ四	二三五 一四
足利時代史　田中義成撰　大正一四　三版　洋・中	一	リ五	四七三七
關東中心足利時代之研究　渡邊世祐撰　大正一五　洋・中	一	リ五	四六九二
足利十五代史　國史研究會編　大正元　洋・中	一	リ五	三四五三
足利治亂記　六卷　洋・小　（國史叢書）	一	リ四	三六四一 三
足利治亂記　二卷　洋・小　（改定史籍集覽）	一	リ四	二五九 一六
在盛卿記　近藤圭造校點　洋・小　（改定史籍集覽）	一	リ四	二五九 二四
今川記　五卷・追加一卷・一名富麓記　洋・小　（改定史籍集覽）	一	リ四	二五九 一三
永享記　洋・小　（改定史籍集覽）	一	リ四	二五九 一二
永享後記　洋・小　（改定史籍集覽）	一	リ四	二五九 一二
應永記　一名大內義弘退治記　洋・小　（經濟雜誌社本群書類從）	一	イ四	二三五 一三
應永記　寫本　和・大　（伯耆卷ト合綴）	一	リ五	一八一三
應仁記　寬永一〇　和・大	二	リ五	七五六
同	二	リ五	二一三一
應仁記　三卷　洋・小　（經濟雜誌社本群書類從）	一	イ四	二三五 一三
應仁廣記　五卷　洋・小　（改定史籍集覽）	一	リ四	二五九 三
應仁私記　寫本　和・中	一	リ五	二六六九
應仁前記　二卷　洋・小　（改定史籍集覽）	一	リ四	二五九 三
應仁後記　三卷　洋・小　（改定史籍集覽）	一	リ四	二五九 三
續應仁後記　一〇卷　洋・小　（改定史籍集覽）	一	リ四	二五九 三
應仁記消息　寫本　和・中　（徵古雜抄）	一	リ四	二七四一 六
應仁別記　洋・小　（經濟雜誌社本群書類從）	一	イ四	二三五 一三
應仁亂消息　洋・小　（改定史籍集覽）	一	リ四	二五九 一三
應仁略記　二卷　洋・小　（經濟雜誌社本群書類從）	一	リ四	二三五 一三

書名	冊	類	號
蔭涼軒日錄　六一卷（永享七ノ六至明應二ノ九　眞藥等記　大正元・二　洋・中　（大日本佛教全書）	五	ハ四	一五三四 一三三—一三七
臥雲日件錄拔尤〔文安三至文明五〕　妙安抄　明治二六・二七　和・小　（續史籍集覽）	二	リ四	三〇〇一 二四—二五
嘉吉記　洋・小　（經濟雜誌社本群書類從）	一	イ四	二三五 一三
嘉吉記　寫本　和・大	一	リ五	一七五五
嘉吉物語　洋・小　（改定史籍集覽）	一	リ四	二五九 一三
鎌倉大草紙　洋・小　（經濟雜誌社本群書類從）	一	イ四	二三五 一三
鎌倉大草紙　三卷　小室元長校　洋・小　（改定史籍集覽）	一	リ四	二五九 五
鎌倉大草紙　寫本　和・大	三	リ五	二七五七
鎌倉管領九代記　九卷　明治一四　和・小　（史籍集覽）	七	リ四	一〇五五 六六—七二
鎌倉管領九代記　明治一四　和・小　（史籍集覽本）	六	リ五	四一七
鎌倉九代後記　近藤瓶城校　洋・小　（改定史籍集覽）	一	リ四	二五九 五
鎌倉九代後記　大正三　洋・小　（國史叢書本）	一	リ五	三六三九
鎌倉九代後記　洋・小　（國史叢書）	一	リ四	三六四一 一
鎌倉公方九代記　一二卷　一名鎌倉管領九代記　洋・小　（國史叢書）	一	リ四	三六四一 一
管見記〔正長元至嘉吉三〕　前附實衡記　藤原公名記　寫本　和・大	六	リ五	二〇七四
關東合戰記　寫本　和・大	一	リ五	一八一七
看聞御記　四一卷・別卷二卷（應永二三至寶德二）　後崇光院記・廣池千九郎等校點　寫本	三〇	リ五	二四八二
公方兩將記　二卷　洋・中　（續々群書類從）	一	イ四	五五三 四
後鑑　三六七卷　成島良讓編　明治三五至三七　洋・小　（國史大系）	三	リ四	一七八 二三—二五
上月記　洋・小　（經濟雜誌社本群書類從）	一	イ四	二三五 一四
後太平記　四二卷　多々良一龍編　元祿五　和・大	二一	リ五	三四九七
後太平記評判　五九卷・內卷三至六補寫　吹毛居士撰　延寶九　和・大	一九	リ四	二一〇五
齋藤親基日記〔寬正六至應仁元〕　洋・小　（經濟雜誌社本群書類從）	一	イ四	二三五 一五
齋藤基恒日記〔永享一二至康正二〕　原名幕府日記　洋・中　（續々群書類從）	一	イ四	五五三 五
殘櫻記　二卷　伴信友撰　和・大	一	リ五	一三四六
殘櫻記　二卷　伴信友撰　洋・中　（伴信友全集）	一	イ四	六四六 三
湘山星移集　洋・小　（改定史籍集覽）	一	リ四	二五九 一二
湘山星移集　寫本　和・大	一	リ五	一八一六
是稱院贈內府記　藤原宗光記　洋・小　（改定史籍集覽）	一	リ四	二五九 二七
續南行雜錄〔安貞永祿間〕　佐々宗淳編　洋・中　（續々群書類從）	一	イ四	五五三 三
祐茂記抄　祐春記抄			
祐世記抄　祐植記抄			
祐辰記抄　祐維記抄			
祐園記抄　祐文記抄			
祐磯記抄　祐筧記抄			
古曆　二條寺主家記拔萃			
南京地方寺社故事			
續日本史　一〇〇卷・首一卷　一色重熙撰　明治一五　和・中　（我自刊我書本）	一一	リ五	六九四
續日本史　一〇〇卷・首一卷　一色重熙撰　明治一五　和・中　（我自刊我書）	一一	イ四	一一 一三—二三
底倉之記　近藤瓶城校　洋・小　（改定史籍集覽）	一	リ四	二五九 三

		冊	類	號
底倉之記	洋・小（國史叢書）	一	リ四	三六四一 二五
大塔軍記	堯深撰 洋・小（改定史籍集覽）	一	リ四	二五九 一四
大塔物語	一名大塔軍記 堯深撰・原昌言校 摹刻—嘉永四 和・大	一	リ五	二六一六
親元日記	八卷・別錄三卷 蜷川親元記・坪井九馬三・日下寛校 明治三五 和・中（文科大學史誌叢書本）	六	リ五	四四五四
中古日本治亂記	八五卷・目一卷 山中長俊撰 寫本 和・大	三七	リ五	一八八
長祿記	洋・小（改定史籍集覽）	一	イ四	二三五 一三
長祿寬正記	洋・小（經濟雜誌社本群書類從）	一	リ四	二五九 一三
椿葉記	道欽親王撰 洋・小（經濟雜誌社本群書類從）	一	イ四	二三五 二
東大寺法花堂要錄	洋・中（續々群書類從）	一	イ四	五五三 五
十津河之記	近藤瓶城校 洋・小（改定史籍集覽）	一	リ四	二五九 三
長與宿禰記	三卷〔文明七至一九〕 近藤圭造校點 洋・小（改定史籍集覽）	一	リ四	二五九 二四
長倉追罰記	洋・小（改定史籍集覽）	一	リ四	二五九 一三
浪合記	近藤瓶城校 洋・小（改定史籍集覽）	一	リ四	二五九 三
南朝遺史	林嘉三郎編 明治二五 和・中	三	リ五	七二一
南朝遺史	南朝皇統一覽略表・自天王碑添 林嘉三郎編 明治二七 再版 和・中	五	リ五	＊一一五
宣胤卿記	〔文明一三至大永二〕 中御門宣胤記 寫本 和・大	六	リ五	二〇九
宣秀卿記	〔享祿四〕 寫本 和・大	一	リ五	一八〇四
教言卿記	〔應永一二至一七〕 柳原紀光抄・近藤圭造校點 洋・小（改定史籍集覽）	一	リ四	二五九 三四
文正記	洋・小（經濟雜誌社本群書類從）	一	イ四	二三五 一三
文明日日記	親元日記ノ內〔五年〕 寫本 和・中	一	リ五	二八七二
碧山日錄	五卷 洋・小（長祿應仁間）太極記・近藤圭造校點（改定史籍集覽）	一	リ四	二五九 二五
碧山日錄	拔萃 小杉園抄・近藤瓶城校點 和・小（續史籍集覽）	一	リ四	三〇〇一 七
細川勝元記	洋・小（改定史籍集覽）	一	リ四	二五九 一三
細川賴之記	洋・小（改定史籍集覽）	一	リ四	二五九 二四
滿濟准后日記	〔應永一八至永享七〕 一名法身院准后記 滿濟記・三浦周行・西田直二郎校 大正七至九 洋・中（京都帝大文科大學叢書）	三	イ四	九九〇 一一三
滿濟准后日記	〔應永三〇至永享七〕 寫本 和・中	二〇	リ五	二四八三
室町家御內書案	二卷 洋・小（改定史籍集覽）	一	リ四	二五九 二七
室町時代	瀧田貞敬撰 大正一二 洋・小（國民の日本史）	一	リ五	四四〇一 一七
室町時代史	渡邊世祐撰 明治四〇 洋・中（大日本時代史）	一	リ五	二四一三 一六
室町時代史	渡邊世祐撰 大正四 訂補 洋・中（大日本時代史）	一	リ五	三八〇一 七
室町時代史	渡邊世祐講（早大史學科明治三七年度講義錄） 洋・中	一	リ五	二〇三一
室町時代史	渡邊世祐講（早大史學科明治三八年度講義錄） 洋・中	一	リ五	二三四九
室町時代史	渡邊世祐講（早大史學科明治三九年度講義錄） 洋・中	一	リ五	二五七六
室町時代の研究	史學地理學同攷會編 大正一二 洋・中	一	リ五	四五二七
應仁の亂に就て	（內藤虎次郎） 文藝奇蹟譚の成立（阪倉篤太郎）			
室町時代の教界と蓮如及び眞盛	（牧野信之助）			
五山文學論	（那波利貞） 鹿苑寺金閣の建築（武田五一）			
室町時代の美術工藝	（佐々木恒清） 壬生狂言源流考（吉澤義則）			
室町時代の能樂	（岩橋小彌太） 室町時代の京都の史蹟（小酒井儀三）			

		冊	類	號
室町時代史	渡邊世祐撰 明治四〇 洋・中（大日本時代史）	一	リ五	二四一三 七
安土桃山時代史	渡邊世祐撰 大正五 訂補 洋・中（大日本時代史）	一	リ五	三八〇一 八
安土桃山時代史	渡邊世祐講（早大史學科明治三六年度講義錄） 洋・中	一	リ五	二一七八
安土桃山時代史	渡邊世祐講（早大史學科明治三九年度講義錄） 洋・中	一	リ五	二五七八
安土桃山時代史	渡邊世祐講（早大史學科明治四〇年度講義錄） 洋・中	一	リ五	二八二八
阿部家夢物語	阿部定次記 和・中（松平記ノ後附）	一	リ五	七四六二
荒木略記	洋・小（經濟雜誌社本群書類從）	一	イ四	二三五 一四
荒山合戰記	洋・小（經濟雜誌社本群書類從）	一	イ四	二三五 一四
安西軍策	七卷 近藤瓶城校 洋・小（改定史籍集覽）	一	リ四	二五九 七
家忠日記	〔天正五至文祿三〕 松平家忠記・坪井九馬三・日下寛校 明治三〇 和・中（文科大學史誌叢書本）	六	リ五	七四九
同		六	リ五	一九九
家忠日記增補追加	二五卷（永正八至元和三） 松平忠冬編 寫本 和・中	一〇	リ五	二六八七
石田軍記	一五卷 洋・小（國史叢書）	一	リ四	二六四一 六
異本小田原記	五卷 洋・小（國史叢書）	一	リ四	三六四一 三
上杉輝虎注進狀	洋・小（經濟雜誌社本群書類從）	一	イ四	二三五 一四
氏鄉記	三卷 洋・小（改定史籍集覽）	一	リ四	二五九 一四
雲州軍話	二卷 多々良一龍編 洋・小（改定史籍集覽）	一	リ四	二五九 一五
永正十七年記	洋・小（改定史籍集覽）	一	イ四	二三五 一四
安土桃山時代	西村眞次撰 大正一一 洋・小（國民の日本史）	一	リ五	四四〇一 一八

		冊	類	號
室町時代の皇室御領	（中村直勝） 應仁前後の京都（魚澄惣五郎）			
室町時代の文化的概觀	（黑板勝美） 鎌倉より室町へ（三浦周行）			
明德記	寬永九 和・大	三	リ五	一七三
明德記	三卷 洋・小（經濟雜誌社本群書類從）	一	イ四	二三五 一三
結城戰場物語	洋・小（經濟雜誌社本群書類從）	一	イ四	二三五 一三

○

		冊	類	號
蜷川氏文書	原本	一續	リ五	二七九四

戰國及安土桃山時代

		冊	類	號
會津四家合考	一二卷 向井吉重撰 大正四 洋・小（國史叢書）	二	リ四	三六四一 二〇一二
會津陣物語	四卷 杉原親清編 洋・小（改定史籍集覽）	一	リ四	二五九 一四
淺井三代記	一八卷 近藤瓶城校 洋・小（改定史籍集覽）	一	リ四	二五九 六
淺井日記	二卷 洋・小（國史叢書）	一	リ四	三六四一 一三
淺井物語	六卷 洋・小（國史叢書）	一	リ四	三六四一 一三
淺井物語	寫本 和・中	一	リ五	二六四六
朝倉始末記	八卷 洋・小（近藤瓶城校改定史籍集覽）	一	リ四	二五九 六
足利季世記	八卷 洋・小（改定史籍集覽）	一	リ四	二五九 一四
蘆名家記	三卷 洋・小（經濟雜誌社本群書類從）	一	イ四	二三五 一四
阿州將裔記	洋・小（經濟雜誌社本群書類從）	一	イ四	二三五 一四
安土桃山時代史	渡邊世祐撰 明治四〇 洋・中（大日本時代史）	一	リ五	二四一三 七
安土桃山時代史	渡邊世祐撰 大正五 訂補 洋・中（大日本時代史）	一	リ五	三八〇一 八
安土桃山時代史	渡邊世祐講（早大史學科明治三六年度講義錄） 洋・中	一	リ五	二一七八
安土桃山時代史	渡邊世祐講（早大史學科明治三九年度講義錄） 洋・中	一	リ五	二五七八
安土桃山時代史	渡邊世祐講（早大史學科明治四〇年度講義錄） 洋・中	一	リ五	二八二八
阿部家夢物語	阿部定次記 和・中（松平記ノ後附）	一	リ五	七四六二
荒木略記	洋・小（經濟雜誌社本群書類從）	一	イ四	二三五 一四
荒山合戰記	洋・小（經濟雜誌社本群書類從）	一	イ四	二三五 一四
安西軍策	七卷 近藤瓶城校 洋・小（改定史籍集覽）	一	リ四	二五九 七
家忠日記	〔天正五至文祿三〕 松平家忠記・坪井九馬三・日下寛校 明治三〇 和・中（文科大學史誌叢書本）	六	リ五	七四九
同		六	リ五	一九九
家忠日記增補追加	二五卷（永正八至元和三） 松平忠冬編 寫本 和・中	一〇	リ五	二六八七
石田軍記	一五卷 洋・小（國史叢書）	一	リ四	二六四一 六
異本小田原記	五卷 洋・小（國史叢書）	一	リ四	三六四一 三
上杉輝虎注進狀	洋・小（經濟雜誌社本群書類從）	一	イ四	二三五 一四
氏鄉記	三卷 洋・小（改定史籍集覽）	一	リ四	二五九 一四
雲州軍話	二卷 多々良一龍編 洋・小（改定史籍集覽）	一	リ四	二五九 一五
永正十七年記	洋・小（改定史籍集覽）	一	イ四	二三五 一四
永祿記	洋・小（經濟雜誌社本群書類從）	一	イ四	二三五 一三

	冊	類	號
永祿年間毛利家記錄　寫本　和・大	一	リ五	二五三〇
越後軍記　一二卷　洋・小　白雲子編　(國史叢書)	一	リ四	二六四一 一三
越後國內輪弓箭　老師物語聞書付　萬休逃　和・中　(古書保存會本續々群書類從)	一	イ四	三四三 四
遠州三方原合戰誌　寫本　和・大	一	リ五	二五五七
奧羽永慶軍記　三九卷・內卷三四省略　戶部正直撰　明治三四　洋・小　(改定史籍集覽)	一	リ四	二五九 八
大舘常興日記　同記裏書附　一名公儀日記　〔天文七至一二〕　坰井九馬三・日下寬校　明治三一　和・中　(文科大學史誌叢書本)	六	リ五	二〇〇二
太田水責記　洋・小　(改定史籍集覽)	一	リ四	二五九 一五
大內氏實錄　三〇卷・附錄添　近藤清石撰　明治一八　和・中	五	リ五	七五九
大內義隆記　洋・小　(經濟雜誌社本群書類從)	一	イ四	二三五 一四
大津籠城合戰記　西讚道人撰　和・中　(古書保存會本續々群書類從)	一	イ四	二四三 三
大友記　一名九州治亂記　洋・小　(經濟雜誌社本群書類從)	一	イ四	二三五 一四
忍城戰記　洋・中　(續々群書類從)	一	イ四	五五三 四
小田軍記　五卷　洋・小　(國史叢書)	一	リ四	二六四一 二六
織田時代史　田中義成撰　大正一三　洋・中	一	リ五	四七三八
小田天庵記　二卷　洋・小　(國史叢書)	一	リ四	二六四一 二六
小田原征討史　中村德五郎撰　明治三一　洋・中	一	リ五	一九九
面高連長坊高麗日記　洋・小　(改定史籍集覽)	一	リ四	二五九 二五
御ゆどのゝうへの日記　慶長三年　洋・小　(經濟雜誌社本群書類從)	一	イ四	二三五 一七
慶長三年御ゆとのゝうへの日記　寫本　和・大	一	リ五	四八八五

	冊	類	號
小弓御所樣御討死軍物語　洋・中　(續々群書類從)	一	イ四	五五三 四
海槎錄　鵜峰誠一撰　寫本　和・大　(朝鮮通交大紀ノ後附)	二	リ五	二二七四 九—一〇
加澤平次左衞門覺書　洋・小　(改定史籍集覽)	一	リ四	二五九 一四
鹿島治亂記　洋・小　(經濟雜誌社本群書類從)	一	イ四	二三五 一四
春日山日記　三〇卷　明治一五　和・小　(史籍集覽)	九	リ四	一〇五九 四—一二
蒲生氏鄉記　洋・小　(經濟雜誌社本群書類從)	一	イ四	二三五 一四
蒲生氏鄉記　洋・小　(改定史籍集覽)	一	リ四	二五九 一四
蒲生軍記　六卷　岡西惟中撰　洋・小　(國史叢書)	一	リ四	三六四一 三五
唐澤老談記　一名佐野宗綱記　洋・小　(改定史籍集覽)	一	リ四	二五九 一四
川角太閤記　五卷　西川原角左衞門撰・栗川眞賴校　明治一三　和・中　(我自刊我書)	二	イ四	一一 一—二
川角太閤記　五卷　西川原角左衞門撰　洋・小　(改定史籍集覽)	一	リ四	二五九 一九
川角太閤記　三ノ上迄　嘉永四　和・大	五	リ五	二〇六〇 一四
河越記　洋・小　(經濟雜誌社本群書類從)	一	イ四	二三五 一四
川中島五度合戰次第　洋・小　(改定史籍集覽)	一	リ四	二五九 一四
河中島言上書　寫本　和・中	一	リ五	二一六九
瓦林政賴記　洋・小　(改定史籍集覽)	一	リ四	二五九 一三
關侍傳記　七卷　洋・小　(國史叢書)	一	リ四	三六四一 四一
官地論　洋・小　(改定史籍集覽)	一	リ四	二五九 一三
關八州古戰錄　二〇卷　槇島邨編　洋・小　(改定史籍集覽)	一	リ四	二五九 五

	冊	類	號
紀伊國物語　二卷　一名赤坂之記　和・小　(續史籍集覽)	一	リ四	三〇〇一 八
義殘後覺　七卷　愚軒撰　明治二六　和・小　(續史籍集覽)	三	リ四	三〇〇一 四—六
紀州御發向之事　大村由己撰　洋・小　(改定史籍集覽)	一	リ四	二五九 一三
九州下向記　〔慶長三〕　是齋重鑑記　洋・中　(續々群書類從)	一	イ四	五五三 五
經厚法印日記　〔享祿年間〕　近藤圭造校點　洋・小　(改定史籍集覽)	一	リ四	二五九 一三
清須合戰記　洋・小　(改定史籍集覽)	一	リ四	二五九 一三
清正高麗陣覺書　下川兵太夫記　洋・中　(續々群書類從)	一	リ四	五五三 四
清正朝鮮記　甫喜山景雄校　明治一四　和・中　(我自刊我書)	一	イ四	一一 六
近古史談　大槻清崇撰　元治元　和・大	四	リ五	一五八一
同　近古史談獨學講義　四卷　谷口政德訓釋　明治三一　洋・中	一	リ五	六三八
近世日本國民史　織田氏時代・豐臣氏時代　大正七至一一　洋・中　德富猪一郎撰	一〇	リ五	四二九 一—一〇
國吉記　寫本　和・中	一	リ五	二五四
九戶記　寫本　和・中	一	リ五	二五五一
繼芥記　〔元龜元・天正七〕　洋・中　(續々群書類從)	一	イ四	五五二 五
慶長年中卜齋記　三卷　甫喜山景雄校　明治一五　和・中　(我自刊我書)	一	イ四	一一 一〇
慶長年中卜齋記　三卷　洋・小　(改定史籍集覽)	一	リ四	二五九 二六
慶長年中板坂卜齋覺書　三卷　一名卜齋記等　山本八郎右衞門・成島信遍校　寫本　和・大	一	リ五	二〇五三
元龜天正　物集高量撰　大正三　洋・中	一	リ五	三七〇五

	冊	類	號
謙信記　清野助治郎・井上隼人撰　寫本　和・中	一	リ五	二六三六
謙信軍記　寫本　和・小	一	イ一三	五三六
甲越五戰記考正　出浦正左衞門編　享和元　和・中	一	リ五	三六六一
甲越春秋　松原泰撰　(慶應三)　和・大	四	リ五	六七四
甲信衆誓紙帳　寫本　和・大	一	リ五	二五八九
甲信信玄衆誓詞　寫本　和・大	一	リ五	二七八〇
國府臺戰記　一名鴻臺前記　洋・小　(改定史籍集覽)	一	リ四	二五九 一三
鴻臺後記　洋・小　(改定史籍集覽)	一	リ四	二五九 一三
上野國群馬郡簑輪軍記　洋・小　(經濟雜誌社本群書類從)	一	イ四	二三五 一四
江濃記　洋・小　(經濟雜誌社本群書類從)	一	イ四	二三五 一四
江北記　洋・小　(經濟雜誌社本群書類從)	一	イ四	二三五 一四
甲陽軍鑑　二〇卷　高坂昌信撰　萬治二　和・大	二三	リ五	三四〇六
甲陽軍鑑　五九品　高坂昌信撰　元祿一二　和・小	一〇	リ五	七三〇
甲陽軍鑑辨疑　三卷　(寶永四)　和・中	一	リ五	二九〇五
甲亂記　二卷　春日攝次郎撰　洋・小　(國史叢書)	一	リ四	三六四一 二八
故鄉物語　寫本　和・大	一	リ五	二〇六九
故諺記　寫本　和・大	一	リ五	一二八六
後奈良院宸記　一名天德集　〔天文四・一五〕　近藤圭造校點　洋・小　(改定史籍集覽)	一	リ四	二五九 二四
駒井日記　二卷　〔文祿二至四〕　駒井重勝記　洋・小　(改定史籍集覽)	一	リ四	二五九 二五

	冊	類	號
小牧戰話　新井君美撰　寫本　和・大（廣白石叢書）	一	イ 四	五八 五
小松軍記　洋・小（經濟雜誌社本群書類從）	一	イ 四	二三五 一四
同	一	リ 五	四一四四
惟任退治記　大村由己撰　洋・小（改定史籍集覽）	一	リ 四	二五九 一三
惟房公記〔天文一〇・永祿元〕萬里小路惟房記　洋・中（續々群書類從）	一	イ 四	五五三 五
嚴助往年記二卷　洋・小（〔明應永祿間〕嚴助記　改定史籍集覽）	一	リ 四	二五九 一五
西國太平記一〇卷　洋・小　橘生寮撰（國史叢書）	一	リ 四	三六四一 一九
佐柿國吉之城粟屋越中以下籠城次第　洋・小（改定史籍集覽）	一	リ 四	二五九 一三
佐久間軍記　洋・小（改定史籍集覽）	一	リ 四	二五九 一三
笹子落草子　洋・小（經濟雜誌社本群書類從）	一	イ 四	二三五 一四
左少將隆康私記〔文龜永正間〕　洋・小（改定史籍集覽）	一	リ 四	二五九 一四
里見九代記五卷　一名房總古諏錄　洋・小（國史叢書）	一	リ 四	三六四一 二六
眞田記　洋・小（改定史籍集覽）	一	リ 四	二五九 一四
佐野宗綱記　洋・中（續々群書類從）	一	イ 四	五五三 四
四國軍記一二卷　原名土佐軍記　洋・小（國史叢書）	一	リ 四	三六四一 五
四國御發向並北國御動座事　大村由己撰　洋・小（改定史籍集覽）	一	リ 四	二五九 一三
志士淸談一名續武將感狀記　南條八郎編・近藤瓶城校　洋・小（改定史籍集覽）	一	リ 四	二五九 一一
賤嶽合戰記二卷　洋・小（改定史籍集覽）	一	リ 四	二五九 一一
志津ヶ嶽合戰事小須賀九兵衞話　洋・小（改定史籍集覽）	一	リ 四	二五九 一三
四戰紀聞　姉川・味方原・長篠・長久手　根岸直利編　弘化三　和・大	一	リ 五	三九九 一
泗川新寨戰捷之偉蹟　東鄕吉太郎編　大正七　洋・小	一	リ 五	四一四三
同	一	リ 五	四一四四
柴田退治記　大村由己撰　洋・小（經濟雜誌社本群書類從）	一	イ 四	二三五 一四
拾芥記二卷　一名爲記等〔文明永正間〕五條爲學記　洋・小（改定史籍集覽）	一	リ 四	二五九 一四
拾集記　渡邊玄察記　洋・中（肥後文獻叢書）	一	イ 四	七〇八 四
拾集昔語三卷　渡邊玄察記　洋・中（肥後文獻叢書）	一	イ 四	七〇八 四
拾集物語三・五　渡邊玄察記　洋・中（肥後文獻叢書）	一	イ 四	七〇八 四
松陰私語五卷・內卷一・三缺　松陰撰　洋・小（改定史籍集覽）	一	リ 四	二五九 一二
常山紀談　洋・小（改定史籍集覽）	一	リ 四	二五九 一二
同	一五	リ 五	三六五八
常山紀談卷二〇迄　弘化三・四　和・大	一〇	イ 一三	五六一
常山紀談　卷一六・一七・拾遺卷二・三缺　弘化三・四　和・大	二六	リ 五	二一五一
譯常山紀談一〇卷・原文附　岡松辰稿　大正五　和・中	一一	リ 五	三八九四
將士武勇龜鑑卷二至五　寫本　和・中	四	リ 五	一四八四
上州金山軍記　洋・小（國史叢書）	一	リ 四	三六四一 一三
上州坪弓老談記三卷　洋・小（國史叢書）	一	リ 四	三六四一 一三
上州坪弓老談記　寫本　和・中	一	リ 五	二七〇一
上州治亂記二〇卷　洋・小（國史叢書）	一	リ 四	三六四一 一三
常陽四戰記　洋・小（改定史籍集覽）	一	リ 四	二五九 一三

	冊	類	號
松隣夜話二卷　洋・小（改定史籍集覽）	一	リ 四	二五九 一四
諸家高名記　正德四　和・大	二	リ 五	※一六二
諸家前太平記一四卷・內卷一・二缺　繪入　正德六　和・大	一三	リ 五	二〇四九
壽齋記　二木壽齋撰　洋・小（改定史籍集覽）	一	リ 四	二五九 一四
紳書抄　新井君美原撰　洋・小（改定史籍集覽）	一	リ 四	二五九 一二
末森記　洋・小（經濟雜誌社本群書類從）	一	イ 四	二三五 一四
豆相記　洋・小（經濟雜誌社本群書類從）	一	イ 四	二三五 一四
征韓偉略　川口長孺撰　和・中	五	リ 五	七〇三
勢州記事　洋・小（改定史籍集覽）	一	リ 四	二五九 一二
勢州四家記　洋・小（經濟雜誌社本群書類從）	一	イ 四	二三五 一二
勢州兵亂記　神戶貞政撰　洋・小（改定史籍集覽）	一	リ 四	二五九 一二
西征日記　荊天記　洋・中（續々群書類從）	一	イ 四	五五三 一三
弘安文祿征戰偉績　史學會編　明治三八　洋・中	一	リ 五	四九四二 一
井樓纂聞　巖屋完節志附　笠間葆光撰・帆足萬里漢譯　天保一五　和・大	五	リ 五	六七三
關ヶ原合戰繪卷　寫	一	リ 五	※二四九〇
關原合戰圖志　神谷道一撰　明治二五　洋・中	一	リ 五	四一二四
關原軍記大成四五卷　宮川尙古撰　大正五（國史叢書）	四	リ 四	三六四一 三〇—三三
關ヶ原軍記備考五卷　繪入　明治一九　和・中	三	リ 五	一三五四
同	三	リ 五	一五四三
關原始末記二卷　林信勝等編　洋・小（改定史籍集覽）	一	リ 四	二五九 一二
關原正譌　新井君美撰　寫本　和・大（廣白石叢書）	一	イ 四	五八八 一二
昔日北花錄五卷　洋・小（國史叢書）	一	リ 四	三六四一 一三
瀨尾舊記　洋・小（改定史籍集覽）	一	リ 四	二五九 一三
前九鬼長門守守隆公御働拔書　松井廣吉撰　洋・小（和・中〔古書保存會本續々群書類從〕）	一	イ 四	三四二 四
戰國時代　明治二七　洋・小	一	リ 五	四八二
戰國時代史論　日本歷史地理學會編　明治四三　增訂再版　洋・中	一	リ 五	三一七六
戰國時代史概說（渡邊世祐）	一	リ 五	八五九
後北條氏前の小田原（久米邦武）	一	リ 四	三六四一 六
北條氏康の好學（星野恒）	一	リ 四	一〇五五 一〇三—一一三
小田原陣戰術講話（大內義一）	一	リ 五	八九一
後北條氏の民政（渡邊世祐）			
戰國時代の佛教（辻善之助）			
戰國時代の女性（岡部精一）			
同	一	リ 五	三三一〇
戰國時代の群雄　附錄日本人の活動期　長田權次郎撰　明治四五　洋・中	一	リ 五	四九六二
戰國時代本願寺　中村德五郎撰　明治三一　和・中	一	リ 五	二一〇〇
同	一	リ 五	八五九
仙道軍記二卷　一名藤葉榮衰記　洋・小（國史叢書）	一	リ 四	三六四一 六
總見記二三卷・首一卷　一名織田軍記　明治一五　和・小（史籍集覽）	一一	リ 四	一〇五五 一〇三—一一三
總見記　缺本　明治一五　和・小（史籍集覽本）	一〇	リ 五	八九一

		冊	類	號
相州兵亂記 四卷 洋・小	一名關東兵亂記（經濟雜誌社本群書類從）	一	イ 四	二三五 一四
宗湛日記	益田孝刊 明治四二 和・大	一	ヲ 九	二八九）
十河物語 洋・小	（經濟雜誌社本群書類從）	一	イ 四	二三五 一四
園部狀 洋・小	（改定史籍集覽）	一	リ 四	二五九 一三
祖父物語 一名朝日物語 洋・小	柿屋喜左衛門撰（改定史籍集覽）	一	リ 四	二五九 一三
太閤記	小瀨道喜編 萬治四 和・中	二一	リ 五	一四七七
太閤記 二〇卷・首一卷 洋・小	小瀨道喜編（改定史籍集覽）	一	リ 四	二五九 六
高橋紹運記 一名九州兵亂記等 洋・小	（改定史籍集覽）	一	リ 四	二五九 一五
高松城攻之物語 洋・小	（改定史籍集覽）	一	リ 四	二五九 一三
悲壯史談 武田落 附錄武田廿四將 大正二	土屋操撰 洋・小	一	リ 五	三五四八 一五
同		一	リ 五	三五六五
武田三代軍記 二二卷 大正五 洋・小	片島武矩撰（國史叢書）	二	リ 四	三六四一 二七—二八
武田信玄事蹟考	內藤慶助撰 明治三七 洋・中	一	リ 五	一四八九
立入左京亮入道隆佐記 洋・小	近藤瓶城校（改定史籍集覽）	一	リ 四	二五九 一三
立花朝鮮記 洋・小	天野貞成撰（改定史籍集覽）	一	リ 四	二五九 一三
伊達日記 洋・小	伊達成實撰（經濟雜誌社本群書類從）	一	イ 四	二三五 一四
館林盛衰記 洋・小	（改定史籍集覽）	一	リ 四	二五九 一四
田中兵部殿關ヶ原覺書 洋・小	（改定史籍集覽）	一	リ 四	二五九 一六
丹州三家物語 洋・小	（改定史籍集覽）	一	リ 四	二五九 一五
親綱卿記〔文祿四〕 洋・中	中山親綱記（續々群書類從）	一	イ 四	二三五 一四
親俊日記〔天文七至一一〕 校 明治三五	德川親俊記・坪井九馬三・日下寬 和・中（文科大學史誌叢書本）	三	リ 五	二〇〇一
同		三	リ 五	四九九六
中國治亂記 洋・小	（經濟雜誌社本群書類從）	一	イ 四	二三五 一四
長元物語 元親記附 和・小	（續史籍集覽）	一	リ 四	三〇〇一 八
長享年後幾內兵亂記 洋・小	（改定史籍集覽）	一	リ 四	二五九 一三
文祿慶長朝鮮役	北豐山人撰 明治二七 和・小	一	リ 五	四七二六
文祿慶長朝鮮役	北豐山人撰 明治二七 再版 洋・小	一	リ 五	一八五二
朝鮮陣古文 洋・小	（改定史籍集覽）	一	リ 四	二五九 一三
朝鮮征伐記 繪入 萬治二	堀正意撰 和・大	九	リ 五	二九二二
朝鮮征伐記 一三卷 大正五・六 洋・小	大關定祐撰（國史叢書）	二	リ 四	三六四一 三四—三五
朝鮮日々記 洋・小	（改定史籍集覽）	一	リ 四	二五九 一五
朝鮮物語	大河內秀元記 嘉永二 和・大	三	リ 五	一五六八
輝元公上洛日記 一名天正記・平佐日記	平佐就言記 明治二五 和・中（長周叢書本）	一	リ 五	一三〇八
天正日記〔一八年〕 洋・中	內藤清成記・小宮山昌玄考注（續々群書類從）	一	イ 四	五五三 五
天正日記〔一八年〕 寫本 和・中	內藤清成記・小宮山昌玄考注	一	リ 五	二三九三
道家祖看記 洋・小	近藤瓶城校（改定史籍集覽）	一	リ 四	二五九 一三
東國太平記 一六卷 寬永三	杉原親清撰・國枝清軒訂 和・中	一八	リ 五	一三三八
東大寺繪所日記〔天文年間〕 洋・中	（續々群書類從）	一	イ 四	五五三 五

		冊	類	號
堂洞軍記 洋・小	（改定史籍集覽）	一	リ 四	二五九 一四
富樫記 洋・小	（經濟雜誌社本群書類從）	一	イ 四	二三五 一四
土岐齋藤由來記 洋・小	（國史叢書・軍記類纂ノ內）	一	リ 四	二五四一 一九
言繼卿記 三四冊（大永七至天正四）・別記一冊 大正三・四 洋・中	山科言繼記（國書刊行會本）	四	リ 五	四八四七
言繼卿記 三四冊（大永七至天正四）・別記一冊 大正三・四 洋・中	（國書刊行會叢書）	四	イ 四	七九九 一六—一九
土氣古城再興傳來記 洋・小	（改定史籍集覽）	一	リ 四	二五九 一三
土佐軍記 三卷 寫本 和・大		一	リ 五	三四〇八
土佐物語 二〇卷 大正三 洋・小	（國史叢書）	二	リ 四	三六四一 四一—五
豐鑑 四卷 洋・小	竹中重門撰（經濟雜誌社本群書類從）	一	イ 四	二三五 一三
豐臣時代史	田中義成撰 大正一四 洋・中	一	リ 五	四七三九
豐臣太閤御事書 洋・小	（經濟雜誌社本群書類從）	一	イ 四	二三五 一四
頓化原合戰記 洋・小	近藤瓶城校（改定史籍集覽）	一	リ 四	二五九 一三
內外兩宮兵亂記 洋・小	（經濟雜誌社本群書類從）	一	イ 四	二三五 一三
中尾落草子 洋・小	（經濟雜誌社本群書類從）	一	イ 四	二三五 一四
長久手記	新井君美撰 寫本 和・大（廣白石叢書）	一	イ 四	五八八 一三
長篠合戰物語 一名小幡勘兵衛覺書 洋・小	（改定史籍集覽）	一	リ 四	二五九 一三
中村一氏記 洋・小	（改定史籍集覽）	一	リ 四	二五九 一四
名古屋合戰記 洋・小	（改定史籍集覽）	一	リ 四	二五九 一三
那須記 洋・小	（改定史籍集覽）	一	リ 四	二五九 一四
日韓古蹟	奧田直毅撰 明治四三 再版 洋・中	一	リ 五	三一九六
日州平治記 洋・中	文之撰（薩藩叢書）	一	イ 四	五二九
新田老談記 三卷 洋・小	（改定史籍集覽）	一	リ 四	二五九 一四
日本近世史 三卷 大正五至七 洋・中	中村孝也撰	三	リ 五	三九二五
任官之事 洋・小	大村由己撰（改定史籍集覽）	一	リ 四	二五九 一三
信長公記 一五卷 （明治一四）	一名安土記 太田牛一撰 和・中（我自刊我書）	三	イ 四	一一 一一五
信長公記 一五卷・首一卷 洋・小	太田牛一撰（改定史籍集覽）	一	リ 四	二五九 一九
箱根山中城責由來 洋・中	（續々群書類從）	一	イ 四	五五三 四
羽尾記 洋・小	（經濟雜誌社本群書類從）	一	イ 四	二三五 一四
晴右記 三卷（永祿八至一二） 下寬校 明治三二	勸修寺晴右記・坪井九馬三・日 和・中（文科大學史誌叢書本）	一	リ 五	七四八
同		一	リ 五	九九五
同		一	リ 五	四四三
晴豐記 一〇卷（天正六至文祿三） 日下寬校 明治三二	勸修寺晴豐記・坪井九馬三・ 和・中（文科大學史誌叢書本）	三	リ 五	七四七
播州征伐記 洋・小	（經濟雜誌社本群書類從）	三	イ 四	九九六
肥後隈本戰記 洋・小	（國史叢書・軍記類纂ノ內）	一	イ 四	二三五 一四
飛州軍覽記 洋・小	（改定史籍集覽）	一	リ 四	三六四一 二九
飛州三澤記 洋・小	（改定史籍集覽）	一	リ 四	二五九 一四
飛州千光寺記 洋・小	玄海撰（改定史籍集覽）	一	リ 四	二五九 一四

書名	冊	類	號
備前軍記 五卷・附錄一卷 洋・小（國史叢書・軍記類纂ノ內）	一	リ四	三六四一 二九
備前常山軍記 洋・小（國史叢書・軍記類纂ノ內）	一	リ四	三六四一 二九
備前文明亂記 洋・小（改定史籍集覽）	一	リ四	二五九 一五
備前老人物語 近藤瓶城校 洋・小（改定史籍集覽）	一	リ四	二五九 一〇
備中兵亂記 三卷 洋・小（改定史籍集覽）	一	リ四	二五九 一五
備中兵亂記 寫本 和・中	一	リ五	二五五二
肥陽軍記 四卷 洋・小（改定史籍集覽）	一	リ四	二五九 一五
深谷記 洋・小（經濟雜誌社本群書類從）	一	イ四	二三五 一四
武家閑談 五卷 木村高敦編 寫本 和・大（直道翁叢書）	二	イ四	七七五 一〇四—一〇五
武功雜記 一七卷 松浦鎭信撰・大槻如電校註 明治三六 和・中	五	リ五	一二四四
武功雜記 抄出 洋・小（改定史籍集覽）	一	リ四	二五九 一〇
武功雜記 抄出 明治二七 和・小（續史籍集覽）	二	リ四	三〇〇一 四四—四五
桃山御殿時代と現在の伏見 伏見桃山歷史地圖 河合虎橘製 大正元	折一	リ五	四二〇七
武德安民記 二五卷・附錄五卷・目一卷 木村高敦撰（寶永五） 和・大	三〇	リ五	四五三〇
武德安民記 二五卷・附錄五卷 木村高敦撰 寫本 和・大	一五	リ五	二六〇〇
船田亂記 淳岩記 洋・小（經濟雜誌社本群書類從）	一	イ四	二三五 一四
文祿慶長の役 正編第一 池內宏撰 大正三 洋・中（歷史調査報告）	一	リ七	三六〇五 七
碧蹄館大戰記 渡邊村男編 大正一一 洋・小	一	リ五	四四一九
大戰記 天野源右衞門朝鮮軍物語			
立花戰功錄 大戰記補遺 立齋舊聞記 附錄・詩歌手簡等	一	イ四	二三五 一四
別所長治記 洋・小（經濟雜誌社本群書類從）	一	リ四	二五九 七
豐薩軍記 一〇卷 長林樵隱撰・近藤瓶城校 洋・小（改定史籍集覽）	一	リ四	二五九 五
北條五代記 一〇卷 三浦淨心撰・近藤瓶城校 洋・小（改定史籍集覽）	一	リ四	三六四一 二六
房總軍記 洋・小（國史叢書）	一	リ五	二六六七
房總軍記 後附鴻臺後記 寫本 和・中	一	イ四	二三五 一四
房總治亂記 洋・小（經濟雜誌社本群書類從）	一	リ四	三八二八 四
豐太閤と其家族 渡邊世祐撰 大正一三 洋・小（歷史講座）	一	リ四	二五九 一三
細川大心院記 一名細川政元記 洋・小（改定史籍集覽）	一	イ四	二三五 一三
細川兩家記 一名二川分流記・亦名正祿間記 洋・小（經濟雜誌社本群書類從）	一	リ四	三六四一 二九
正宗公軍記 二卷 洋・小（國史叢書・軍記類纂ノ內）	二	リ五	二五三
松平記 六卷（天文四至天正七）・阿部家夢物語附 坪井九馬三・日下寬校 明治三〇 和・中	二	リ五	七四六
同	一	リ五	二〇五〇
松浦法印征韓日記抄 松浦厚編 明治二七 和・中	三	リ五	一七八七
三河記異考拾遺錄 一名三河三ヶ寺物語 三好正乘撰 寫本 和・大	一	リ五	二九〇二
三木別所家傳 來野彌一右衞門記 寫本 和・大	一	リ四	二五九 一三
深澤城矢文 洋・小（改定史籍集覽）	一	リ四	二五九 一五
妙善寺合戰記 洋・小（改定史籍集覽）	一	リ四	二五九 一五

書名	冊	類	號
妙法寺記 二卷〔文正元至永祿四〕 和・小（續史籍集覽）	一	リ四	三〇〇一 二〇
みよしき 一名阿波物語等 和・小（續史籍集覽）	一	リ四	三〇〇一 五四
三好成立記 洋・小（經濟雜誌社本群書類從）	一	イ四	二三五 一四
三好別記 洋・小（經濟雜誌社本群書類從）	一	イ四	二三五 一四
武者物語 三卷・內上缺 松田秀任編 和・大	二	リ五	四七二四
室町殿物語 一二卷 楢林長敎撰 洋・小（國史叢書）	一	リ四	三六四一 三
毛利家樣子 和・中（古書保存會本續々群書類從）	一	イ四	三四三 四
毛利元就記 洋・小（改定史籍集覽）	一	リ四	二五九 一五
モンタヌス日本誌 一名蘭使紀行 和田萬吉譯 大正一四 洋・中	一	リ五	四六四九
大和軍記 洋・小（改定史籍集覽）	一	リ四	二五九 一三
吉田物語 一四卷 一名吉田記 杉岡就房編 明治三一 和・小（長周叢書本）	三	リ五	二〇一三
同	三	リ五	三五八九
吉田物語 一一卷 杉岡就房編 大正七 洋・小（國史叢書）	二	リ四	三六四一 四三—四四
理慶尼の記 一名武田勝賴滅亡記 自筆本石印 和・大	一	リ五	一六三六
同	一	リ五	三五二六
理慶尼の記 天保八 和・大	一	リ五	二四五
理慶尼の記 繪入 弘化二 和・大（梅畦叢書本）	一	リ五	九一六
理慶尼の記 洋・小（國史叢書）	一	リ四	三六四一 二八
兩國和平條件 外四條及會餘唱酬 亞細亞協會編 明治二四 唐・小（會餘錄本）	一	リ五	一四八一
烈公間話〔芳烈公〕 源政倫編 洋・小（改定史籍集覽）	一	リ四	二五九 一一
烈祖成績 安積覺編 明治一一 和・中	二〇	リ五	七四二
老翁物語 二卷 洋・小（改定史籍集覽）	一	リ四	二五九 一五
老士雜談 洋・小（改定史籍集覽）	一	リ四	二五九 一三
老士雜談拔書 寫本 和・中	一	リ五	四七三一
老人雜話 二卷 江村宗具述・伊藤宗恕記 洋・小（改定史籍集覽）	一	リ四	二五九 一〇
老人雜話 寫本 和・大	一	リ五	二〇五二
○			
小田原狀〔榊原康政手簡〕 寫本 和・大	一	リ五	二五四四
筑紫家文書 慶長二年戰役大本營命令並戰鬪序列 石版	卷二	リ五	*三九八一
立花文書 立花寬治刊 大正三 和・大	一	リ五	三七六二
豐太閤朝鮮事件古文書 下川文書其他 寫本 和・中	一	リ五	一九六〇
溝江文書 秀吉朱印狀外八通 原本	枚九	リ五	*四三七〇
江戸時代			
秋のにしき〔家齊讓職ノ記〕 鵜殿甚左衞門撰 寫本 和・大（富士百首ト合綴）	一	ヘ二	二三五五
天草土賊城中話 洋・小（改定史籍集覽）	一	リ四	二五九 一六
家康と直弼 附錄雜纂 明治三四 大久保余所五郎撰 洋・中	一	リ五	三〇六
同	一	リ五	一〇七四
異國日記抄 村上直次郎抄註 明治四四 洋・中	一	リ五	三二八二

	冊	類	號
石岡道是覺書　一名石道夜話　洋・小（改定史籍集覽）	一	リ	四　二五九　一六
石川忠總家臣大阪陣覺書　洋・中（續々群書類從）	一	イ	四　五五三　四
伊勢內宮長官家日記〔寬政〕　寫本　和・中	一	リ	五　二八四六
逸史　一二卷・首一卷　中井積善撰　天保一三至嘉永元　和・大	一三	リ	五　六四二
同　逸史俚諺　佐々木圭甫譯　寫本　和・大	一三	イ	一三　五一一
伊藤見達筆記　附錄共　寫本　和・大	三〇	リ	五　三三九五
異聞雜稿　二卷　瀧澤解撰　洋・中（續燕石十種）	一	リ	五　四七七〇
岩淵夜話別集　四卷　寫本　和・大	二	イ	四　六一一　五
浮世の有樣　卷一〇迄〔文化弘化間〕　大正六至九　洋・小（國史叢書）	一	リ	五　一八九〇
營中刃傷記〔寬永四至文政六〕　洋・中（新燕石十種）	六	リ	四　三六四一　四七一五二
繪島罪斷事略　洋・小（改定史籍集覽）	一	イ	四　七六五　二
江戸時代　創始期　大正一一　西村眞次撰　洋・小（國民の日本史）	一	リ	四　二五九　一六
江戸時代　興隆期　大正一一　高須芳次郎撰　洋・小（國民の日本史）	一	リ	五　四四〇一　九
江戸時代　爛熟期　大正一一　高須芳次郎撰　洋・小（國民の日本史）	一	リ	五　四四〇一　一〇
江戸時代のさまざま　昭和四　三田村玄龍撰　洋・小	一	リ	五　四四〇一　一一
江戸時代の武士　明治三四　瓜生翁撰　再版　和・中	一	リ	五　四九四八
江戸將軍外史　明治一一　青木可笑撰　和・小	一	リ	五　三〇〇
江戸城物かたり　昭和四　日比谷圖書館編　和・大	五	リ	五　一四六七
江戸城の大奧（山中笑）　受賣りの大奧ばなし（三田村玄龍）　江戸城殿舍の建築と甲冑家（大熊喜邦）	一	リ	五　四九八五
江戸人口小記　享保より天保迄子午改　洋・小（改定史籍集覽）	一	リ	四　二五九　一七
江戸日記　京日記附　外題高山仲繩遺墨　高山正之記　自筆本影刻（明治四）　和・大	三	リ	五　一〇一六
江戸年代記　盤瀨玄策編　明治四二　洋・小	一	リ	五　二九九九
江都百化物　洋・中（續燕石十種）	一	イ	四　六一一　五
江戸眞砂六十帖　五卷　洋・中（燕石十種）	一	イ	四　六一一
江戸眞砂六十帖廣本　卷四至一〇　洋・中（燕石十種）	一	イ	四　六一一　二
おあむ物語　繪入　和・大（梅畦叢書本）	一	リ	五　九四一
大江戸春秋　源信綱撰　洋・小（未刊隨筆百種）	一	イ	五　一二二九　二〇
大奧の女中　池田晃淵撰　明治二七　和・中	三	リ	五　九〇四
大久保彥左衞門覺書　洋・小（改定史籍集覽）	一	リ	四　二五九　一六
大坂御陣之時御觸書　洋・小（改定史籍集覽）	一	リ	四　二五九　一六
大阪陣に就いて　建部邂吾撰　明治三八　洋・中	一	リ	五　二五二
大坂陣山口休庵咄　洋・中（續々群書類從）	一	イ	四　五五三　四
大坂日記　冬・夏陣　寫本　和・大（玉晁叢書）	一	イ	四　六九六　一九八
大坂物語　二卷　繪入　寬文一二　和・大	一	リ	五　一四八〇
大坂物語　繪入　和・大	二	リ	五　一九一
大坂物かたり　十九紙以下缺　繪入　和・大（古版）	一	リ	五　二七六一

	冊	類	號
大鹽事件覺書　寫本　和・大	一	リ	五　四〇三四
大鹽平八郎檄文　洋・小（改定史籍集覽）	一	リ	四　二五九　一六
太田和泉守覺書　洋・小（改定史籍集覽）	一	リ	四　二五九　一七
おきく物語　繪入　和・大（おあむ物語ト合刻）	一	リ	五　九四二
おしてるの記　大田覃撰　洋・中（蜀山人全集）	一	イ	四　六八〇　二
落穗集　一〇卷　大道寺重祐撰・近藤瓶城校　洋・小（改定史籍集覽）	一	リ	四　二五九　一〇
落穗集　二編一八卷・附錄一卷　大道寺重祐撰　寫本　和・大（直道翁叢書）	八	イ	四　七七五　一一一八
落穗集　大道寺重祐撰　寫本　和・中	三	リ	五　三四四八
事蹟合考　五卷　〔落穗集ノ增補〕　洋・中（燕石十種）　柏崎具元撰	一	イ	四　六二一
思出艸　寫本　和・中	一	リ	五　二八四四
親子草　二卷　喜田有順撰　洋・中（新燕石十種）	一	イ	四　七六五
外國通信事略　新井君美撰　洋・中（新井白石全集・五事略ノ內）	一	イ	四　一九八八　三
外國通信事略　附中華竝外國土產　新井君美撰　寫本　和・大（五事略）	一	イ	四　三三四　一
柏原家舊記〔闕人生擄一件〕　洋・中（肥後文獻叢書）	一	イ	四　七〇八　二
片桐家祕記　和・中（改定史籍集覽）	一	リ	四　二五九　一六
龜田大隅守高綱泉州樫井表合戰覺書　洋・小（改定史籍集覽）	一	リ	四　二五九　一六
寬永小說　林信篤撰　和・小（續史籍集覽）	一	イ	四　五五三　四
寬永錄　寫本　和・中	二	リ	五　一九〇〇
寬延雜祕錄　一二卷　洋・小（未刊隨筆百種）	一	イ	五　一二二九　一三
環齋記聞　和・小	一	リ	五　二六八〇
寬政紀聞　洋・小（未刊隨筆百種）	一	イ	五　一二二九　四
寬政儀論　尊號廷議附　寫本　和・中	一	リ	五　四八四一
寬政御用留　大田覃撰　洋・中（蜀山人全集）	一	イ	四　六八〇　三
寬政祕策　洋・小（未刊隨筆百種）	一	イ	五　一二二九　二〇
寬天見聞記　洋・小（溫知叢書）	一	イ	四　二三六　四
寬天見聞記　洋・中（燕石十種）	一	イ	四　六二一　三
關難間記　和・大（拙修齋叢書）	二	イ	四　一〇六九　六六—六七
寬明摘要記　寫本　和・中	一	リ	五　三八七
寬明日記抄書　寫本　和・中	一	リ	五　三四四四
きゝのまに〳〵　四卷・續篇一冊附　洋・小（未刊隨筆百種）　喜多村節信撰	一	イ	五　一二二九
鳩巢小說　三卷　室直清撰　明治二六　和・小（續史籍集覽）	二	リ	四　三〇〇一　四二—四三
鳩巢小說六卷　室直清撰　寫本　和・中	二	イ	四　三三四　一
鳩巢小說　室直清撰　寫本　和・大（直道翁叢書）	一	イ	四　七七五　一四六—一四七
鳩巢小說評論　平山淸撰　寫本　和・中	二	リ	五　二〇九五
鳩巢室先生收錄　寫本　和・大	一	リ	五　二〇九六
休明光記　九卷　羽太正養撰　洋・中（續々群書類從）	二	リ	五　一八九一
休明光記　六卷　羽太正養撰　寫本　和・大	一	イ	四　五五三　四
崎陽賊船考　洋・小（未刊隨筆百種）	二	リ	五　一九〇〇
	一	イ	五　一二二九　一三

	冊	類	號
享保雜錄　寫本　和・中	一	リ　五	二〇二元
享和雜記 四卷　柳川亭撰　洋・小　（未刊隨筆百種）	一	イ　五	一二二九　三
玉露叢 四二卷　大正六　洋・小　（國史叢書）	二	リ　四	三六四一　三八―三九
虛實夢物語（田沼事蹟一條）　寫本　和・中	一	リ　五	二三四五
近世江都著聞集 一一卷　洋・小　馬場文耕撰（温知叢書）	一	イ　四	一三六　九
近世江都著聞集 一一卷　洋・中　馬場文耕撰（燕石十種）	一	イ　四	六一一　二
近世公實嚴祕錄 一〇卷　和・中　（百萬塔）	一	イ　四	一三五　三〇
近世史の發展と國學者の運動　竹岡勝也撰　昭和一一　洋・中　（國史研究叢書本）	一	リ　五	四七六五
近世諸蕃來舶集 二卷　石黑千尋編　稿本寫製―（明治三九）　和・中	一	リ　五	一四六三
近世西東略史　寫本　和・大	四	リ　五	二八七七
近世珍談集　洋・小　（未刊隨筆百種）	一	イ　五	一二九　二二
近世日本外史 八卷・續二卷　賴機編　明治九・一〇　和・中	八	リ　五	一三三八
近世日本世相史　齋藤隆三撰　大正一四　洋・中	一	リ　五	四六七八
近世の日本　内田銀藏撰　大正八　洋・中	一	リ　五	四一九三
近世風俗見聞集　國書刊行會刊　大正元・一二　洋・中　（國書刊行會叢書）	四	イ　四	七六五　三五―三八
そゞろ物語（三浦淨心）	一	三五	むゝしむゝし物語（新見正朝）
久夢日記	一	三五	元祿寶永珍話
月堂見聞集（本島知辰）	一	三五―三六	享保世話
元文世說雜錄	一	三六	寬保延享江府風俗志
寶曆現來集（山田桂翁）	一	三七	豐芥子日記（石塚重兵衛）
巷街鄙說（塵哉翁）	一	三八	天弘錄

	冊	類	號
花吹雪隈手遮塵（恕堂閑人）	三	八	
近代公實嚴祕錄 一〇卷　和・中　（百萬塔）	一	イ　四	一三五　一七
熊澤蕃山幽居始末　菅政友撰　洋・中　（菅政友全集）	一	リ　四	二七二六
君明錄　寫本　和・中	一	リ　五	三四八二
慶元記參考 三一卷　北條氏長編集・小幡景憲訂考　明治二四　洋・小	一	リ　五	一六九〇　九
增訂慶弘紀聞 七卷・今日鈔七卷附　初名十三朝紀聞　安田照矩編　明治四至七　和・小	七	リ　五	三九九六
慶長見聞集 一〇卷　一名江戶物語・又見聞集　三浦淨心撰　洋・中　（江戶叢書）	一	イ　四	八六三　二
見聞集 一〇卷　洋・小　（改定史籍集覽）	一	リ　四	二五九　一〇
見聞集 一〇卷　寫本　和・大	五	リ　五	一四
見聞集 一〇卷　寫本　和・大	五	リ　五	二〇八一
見聞集　卷四至七缺　寫本　和・大	二	リ　五	二三三〇
天保見聞祕錄 二編八卷　風聞見聞祕錄　洋・小　（未刊隨筆百種）	一	イ　五	一一二九　九
元祿時勢粧　笹川種郎撰　明治三四　洋・小	一	リ　五	一〇〇九
同	一	リ　五	三四一九
元祿時代觀　中村孝也撰　大正八　再版　洋・中	一	リ　五	四一七三
元祿日記 一三年迄・內四个年缺　寫本　和・小	九	リ　五	三〇六七
元和日記（元和二至延寶元）　寫本　和・中	三	リ　五	三四四五
元和日記（元祿四至寶永三）　洋・小　（改定史籍集覽）	一	リ　四	二五九　二六
江關筆談　朝鮮・趙泰億編　洋・中　（新井白石全集）	一	イ　四	一九八八　四

	冊	類	號
峽陽來書（天保七）　洋・小　（未刊隨筆百種）	一	イ　五	一二九　一三
國史八〇卷　澁井孝德撰　寫本　和・大	二六	リ　五	二一三六
故諺記 三卷　寫本　和・大　（直道翁叢書）	一	イ　四	七七五　一九八
御當代記 六卷　戶田茂睡撰　洋・中　（國書刊行會叢書・戶田茂睡全集ノ內）	一	イ　四	七九九　二八
滑稽德川明治史　町田柳塘撰　明治四〇　八版　洋・中	一	リ　五	二六四五
頃日全書 一〇卷　馬場文耕撰　洋・小　（未刊隨筆百種）	一	イ　五	一二二九　一六
櫻田御殿之古事　洋・小　（改定史籍集覽）	一	リ　四	二九九　一七
眞田氏大坂陣略記　洋・小　（改定史籍集覽）	一	リ　四	二五九　一四
小夜の聞書 四卷　寫本　和・中　（直道翁叢書）	一	イ　四	七七五　二九〇
三王外記　訊洋子撰　寫本　和・大	一	リ　五	六八三
三王外記　訊洋子撰　寫本　和・中	一	リ　五	二四二五
續三王外記　若無子撰　寫本　和・大	一	リ　五	六八四
三朝逸事（正德元至享保一〇）　寫本　和・大	一六	リ　五	二三二九
史疑　德川家康事蹟　明治三五　洋・小　村岡素一郎撰	一	リ　五	八三七
同	一	リ　五	一一〇四
史材雜錄　楠子墓表建設の顚末（如錦山人）外二篇　寫本　和・中	一	リ　五	二三三五
事々錄 三卷　洋・小　（天保二至嘉永二）（未刊隨筆百種）	一	イ　五	一二九　六
實錄彙編 第六迄　高野眞遜編　明治一八　洋・小	一	リ　五	三一七三
德川幕府寶藏入家康公百箇條遺訓			
天明八年戊申十月御心得之ヶ條并老中心得之ヶ條			
松平越中守定信撰ミ上ル覺　淺野內匠頭一件			
多門傳八郎聞書　赤穗四十七士復讐一件（堀內傳右衛門聞書）			
大鹽平八郎檄文			
吉見九郎右衛門儀倅英太郎并河合善太夫孫八十次郎ヲ以堀伊賀守御役所ヱ差出候密訴寫　額田善右衛門書置寫			
大鹽平八郎人相書等			
實錄彙編 大鹽亂一件ノ部　寫本　和・大	一	リ　五	四〇三三
嶋原天草日記　松平輝綱撰　洋・中　（續々群書類從）	一	イ　四	五五三　四
嶋原天草日記 後附山田右衛門作以言語記　松平輝綱撰　寫本　和・大	一	リ　五	※二八四一
嶋原一揆松倉記　洋・中　（續々群書類從）	一	イ　四	五五三　四
嶋原記 三卷　慶安二　和・大	一	リ　五	二九二六
嶋原記 繪入　（寬永一七）　和・大	三	リ　五	四七六六
嶋原記 繪入　寶永元　和・大	三	リ　五	一八七三
島原記 五卷　洋・小　（改定史籍集覽）	一	リ　四	二五九　二六
島原記 二卷　寫本　和・中　（玉晁叢書）	一	イ　四	※六九六　一九五
若州聞書　洋・小　（改定史籍集覽）	一	リ　四	二五九　一六
十三朝紀聞 七卷・今日鈔二卷附　安田照矩編　慶應三　和・中	二	リ　五	八八八
拾集物語 外題渡邊玄察日記（寬永元祿間）　洋・中　（肥後文獻叢書）	一	イ　四	七〇八　四
涉史餘錄　小倉秀貫・池田晃淵撰　和・中　（新聞切拔本）	二	リ　五	二一六八
昭代記 台德大獻各五卷　鹽谷世弘編　明治一二　和・大	一〇	リ　五	六七一

		冊	類	號
正德以來聞書	洋・小 （改定史籍集覽）	一	リ	四 二五九 一七
正保野史	矢野玄道撰 （文久三） 和・中	一	リ	五 一三三
同		一	リ	五 二四〇九
諸士軍談	洋・小 （改定史籍集覽）	一	リ	四 二五九 一六
新東鑑	二〇巻・附錄三巻・追加二巻・附圖一册 大正四 洋・小 （國史叢書）	四	リ	四 二六四一 一一一五
吹塵雜纂	寫本 和・中	四	リ	五 一六八一
角力め組爲人足一條	洋・小 （未刊隨筆百種）	一	イ	五 一二九 一六
駿河土産	五卷 明治二七 和・小 （續史籍集覽）	一	リ	四 三〇〇一 三一
駿府政事錄脫漏	〔元和二上半〕 洋・小 （改定史籍集覽）	一	リ	四 二五九 一七
江戸誠齋雜記 實情	四編 洋・中 向山源太夫編・江戸叢書刊行會抄 （江戸叢書）	四	イ	四 八六三 八一一
青天霹靂史	〔大鹽亂〕 明治二〇 島本仲道撰 洋・小	一	リ	五 八八一
責而者艸	四編四二卷 （天保一三） 澁井德章編 和・大	四四	リ	五 四五二
勢兔天話草	二〇卷 寫本 和・大	三	リ	五 一四三
仙道會津元和八年老人覺書	寫本 和・中	一	リ	五 二四二四
遭厄日本紀事	二二卷・附錄二卷 高橋景保校 寫本 和・大 （露・仏哲爭擾・馬場貞由等譯・	五	リ	五 四四六三
遭厄日本紀事	卷三之下迄 寫本 和・大	五	イ	一三 五八四
續皇年代略記	〔後水尾至光格帝〕 洋・中 （續々群書類從） 小野高潔編	一	イ	四 五五三 二
尊號美談	池畔釣夫撰 明治二〇 和・中 （東京日日新聞附錄本）	二	リ	五 三五九二
武家泰平年表	〔天文一一至天保八〕 和・小 大野廣城編	一	リ	五 八八五

		冊	類	號
武家必準 泰平年表	大野廣城編 （天保一二） 和・小	一	リ	四 二五九 一七
泰平年表	寫本 和・大	一	イ	一三 五六
武家必覽 續々泰平年表	〔嘉永六至安政三〕 寫本 和・中	八	リ	五 四七六
大名生活の內秘	三田村玄龍撰 大正一〇 洋・小	一	リ	五 四三四
同		一	リ	五 四三五
立花立齋島原戰之覺書	立花宗茂撰 洋・小 （改定史籍集覽）	一	リ	四 二五九 一六
寬永伊達鑑	寫本 和・中	一	リ	五 二三〇五
田邊城合戰記	洋・中 （續々群書類從）	一	イ	四 五五三 三
竹橋餘筆	四種一九卷 大正六 洋・中 大田覃撰 （國書刊行會叢書） 竹橋叢簡抄 竹橋餘筆抄 竹橋餘筆 竹橋餘筆別集	一	イ	四 八八二 九
土屋忠兵衞知貞私記	洋・中 （續々群書類從）	一	イ	四 五五三 四
中自義話	〔尊號一件〕 寫本 和・小	一	リ	五 八八一
朝鮮人三使登城行列	上卷・宗對馬守殿江戸入行列附 和・中	四四	リ	五 四五二
朝鮮信使議	新井君美撰 寫本 和・大	三	リ	五 一四三
朝鮮人來歸錄	〔正德度〕 寫本 和・中	一	リ	五 二四二四
朝鮮人來朝錄義式並同御登城之次第	前附朝鮮譯言古事 正德元 和・小	一	イ	一三 五九三
朝鮮人來聘之留	〔天和二〕 寫本 和・小 （玉晁叢書）	一	イ	四 五五三 二
朝鮮人來朝之節所々御馳走	〔天和二〕 寫本 和・中 （玉晁叢書）	二	リ	五 一六七九
朝鮮來朝記	寫本 和・大	二	イ	四 * 六九六 三三〇
		一	イ	四 * 六九六 三三八
		一	リ	五 一八九一

		冊	類	號
町人の天下	附錄三菱及三菱の天下 明治四三 洋・小 白柳武司撰	一	リ	五 三五六七
朝野舊聞哀藁	第一輯（卷一至四二） 大正一二 洋・大 林衡編・畊上信夫校	一	リ	五 四四五〇
千代田城大奥	附錄千代田城 永島今四郎・太田貳雄編 明治二五 洋・中 （朝野叢書本）	二	リ	五 四六六
同		二	リ	五 九五七
通事留書	洋・小 （改定史籍集覽）	一	リ	四 二五九 一六
筑波根於呂之	寫本 和・大	二	リ	五 四四三
天言筆記	五卷 洋・中 一名藤岡屋由藏日記 （新燕石十種） 飯島半十郎抄	一	イ	四 十六五 一
文政外記天保改革雜談	洋・小 （未刊隨筆百種）	一	イ	五 一一三九 六
天保義民錄	河都背水撰 明治二六 洋・小	一	リ	五 三一三三
天保浪華實錄	附檄文之寫 寫本 和・中	一	リ	五 二九三八
天保八年四月大阪騷動書類寫	洋・中 （硯堂叢書ノ內）	一	イ	五 一三三
天明紀聞	洋・小 （未刊隨筆百種）	一	イ	五 一一九 四
天明度記	寫本 和・中	一	リ	五 三三四〇
天和年中朝鮮人來朝行列圖	寫	一	リ	五 卷一 光一〇三六
東夷竊々夜話	寫本 和・大	一七	リ	五 四七八〇
東叡山日記	拔萃 洋・中 義嚴編 （慈眼大師全集）	一	ハ	五 一九五五
當時珍說要秘錄	一〇卷 和・中 （百萬塔）	一	イ	四 一三五 一〇
當時珍說要秘錄抄錄	寫本 和・大	一	リ	五 三三〇四
當世武野俗談	馬場文耕撰 洋・中 （燕石十種）	一	イ	四 六一一 二

		冊	類	號
東遷成基	鵜啄隱士編 （天明二） 和・中	五	リ	五 一三二
當代記	卷八・一一至一六 寫本 和・中	四	リ	五 三三〇一
東武實錄	三二卷 （元和二至寬永八） 寫本 和・中	八	リ	五 一八七七
戶木林以下徒黨一件書付	〔承應元〕 洋・小 （改定史籍集覽）	一	リ	四 二五九 一六
深祕德川大奥	羽皐隱史撰 大正四 三版 和・中	一	リ	五 三八四一
德川氏御實紀附錄	七三卷 明治一七 和・中 （我自刊我書） 甫喜山景雄校刊	一七	イ	四 一一 九一一〇七
德川時代史	三上參次講 （謄寫版） 洋・大	三	リ	五 二四四四
德川時代史	池田晃淵撰 大正四 訂補 洋・中 （大日本時代史）	二	リ	五 三八〇一 九一一〇
德川時代通史	井原儀撰 昭和三 洋・中 （增訂德川時代通史）	一	リ	五 四七八五
德川時代之裏面	秋山賣撰 明治四二 再版 洋・中	一	リ	五 四九六一
德川實紀	七編五一六冊・幕府要職年表附 明治三五至三七 洋・小 （國史大系） 成島司直等編	七	リ	四 一七八 二六一二二
德川實紀	卷一八六迄 內藤耻叟校訂標記 明治二九至三二 洋・中	六	リ	五 一六六
續德川實紀	〔天明六ノ九至明治元ノ閏四〕 洋・小 經濟雜誌社校	五	リ	五 一八二
德川實紀資料	〔正德享保間等〕 寫本 和・大	一二	リ	五 三〇七二
德川十五代史	二〇卷 明治二五・二六 洋・中 內藤耻叟編	一二	リ	五 三三〇一
德川十五代史	卷八迄 明治二五・二六 洋・中 內藤耻叟編	五	リ	五 四六七
德川十五代史中津輕の條を辯論するの書	外曆爲撰 明治二六 和・中	一	リ	五 一六八九
評論德川世記	飯田熊次郎撰 明治一九 洋・小	一	リ	五 一三一五
德川政教考	吉田東伍撰 明治二七 洋・中	二	カ	二 一三六

		冊	類	號
德川太平記	小宮山綏介編 明治二七・二八 洋・中	一二	リ五	八三五
德川幕府時代史	池田晃淵撰 明治四〇 洋・中 （大日本時代史）	一	リ五	二四一三 八
德川幕府時代史	池田晃淵講 講義錄 （早大史學科明治三七年度） 洋・中	一	リ五	二一九七
同		一	リ五	二一九八
戶田左門覺書	戶田氏鐵記 複製―大正三 和・中 （成簣堂叢書）	一	イ四	一〇七五 八
渡天之說	洋・小 （改定史籍集覽）	一	リ四	二五九 一六
十時三彌介書上之寫	洋・小 （改定史籍集覽）	一	リ四	二五九 一六
長崎風說書	寫本 和・中 （稽古要略ノ後附）	一	リ五	二七八六
長澤聞書	洋・小 （改定史籍集覽）	一	リ四	二五九 一六
中院通村日記	〔慶長二〇至寬永一四〕 寫本 和・中	三	リ五	二九〇七
中山大納言夢惣實記	寫本 和・大	一	リ五	三〇〇四
浪花鹽けぶり	寫本 和・中	一	リ五	三五五八
享保年間難船漂流人口書寫	其他 寫本 和・中	一	リ五	二〇一
南島變亂記	三〇卷 〔島原亂〕 洋・小 （國史叢書）	一	リ四	三六四一 一〇
南蠻稀聞帳	三島才二編竝校註 昭和四 洋・小	一	リ五	四九七四
環海異聞（大槻茂質）	長崎夜話草（西川正休編）			
西洋紀聞（新井君美）	野叟獨語（杉田翼）			
蘭說辨惑	亞墨新話（那波希顏）			
曉窓追錄（栗本瑞見）				
日韓通交錄	寫本 和・大	四	リ五	一六一七
交鄰知津錄	一―二 朝鮮通交摘要			三
尋交次第外七項	四			
日蘭三百年の親交	村上直次郎撰 大正四 訂正再版 洋・大	一	リ五	四八〇三
日本近世史	卷一上冊一 內田銀藏撰 明治三六 洋・中	一	リ五	一一五八
日本近世史	內田銀藏撰 洋・中 （內田銀藏遺稿全集ノ內）	一	リ四	九八五
日本近世時代史	早大出版部編 明治四二 洋・中	三	リ五	二八七九
德川幕府時代史（池田晃淵）	一 幕末史（小林庄次郎）			二
維新史（本多辰次郎）	三			
同		三	リ五	二八八〇
同		三	リ五	三〇一一
日本文藝復興史	高安三郎撰 昭和四 洋・小	一	リ五	四九七二
同		一	リ五	四九七三
野里口傳	〔大鹽亂〕 洋・小 （改定史籍集覽）	一	リ四	二五九 一六
古今史料二十日草	前編 太田百祥校 明治二七 和・中	一	リ五	一六五〇
近來見聞噺の苗	六卷 木村彌四郎撰 洋・中 （新燕石十種）	一	イ四	七六五 一
原城紀事	二〇卷 川北重憙撰 明治一五・一六 和・小 （史籍集覽）	八	リ四	一〇五八 八二―八九
反汚秘錄	〔尊號一件〕 寫本 和・中	一	リ五	四八四二
蠻人漂着	〔寬政度〕 洋・小 （改定史籍集覽）	一	リ四	二五九 一六
飛花落葉	和・小 （續史籍集覽）	一	リ四	三〇〇一 一二
尾州談論	寫本 和・大	一	リ五	二九〇一

		冊	類	號
鄙雜俎	三卷 洋・小 （未刊隨筆百種）	一	イ五	一二二九 一三
美名錄	二卷 〔尊號一件〕 寫本 和・中	一	リ五	九八〇
福島正則遠流に付藝州廣島城引渡覺	中大路義方記 洋・中 （硯堂叢書ノ內）	一	イ五	一三二
福富半右衛門親政法名淨安覺書	洋・小 （改定史籍集覽）	一	リ四	二五九 一五
武江年表	一二卷（天文一八至明治六） 齋藤幸成編 洋・中 （江戶叢書）	一	イ四	八六三 一二
增訂武江年表	卷一至一一（天正一八至慶應三） 齋藤幸成編・朝倉鑑三校 大正元 洋・中 （國書刊行會叢書）	一	イ四	七六五 四一
武江年表	八卷 齋藤幸成編 嘉永二・三 和・大	八	リ五	一一三
同		八	リ五	七六〇
武江年表	卷九至一二（嘉永二至明治六）・附錄近き頃世に行るゝ物 齋藤幸成編 明治二五 和・中 （我自刊我書）	二	イ四	一一 一一―一二
武江年表補正略	三卷 喜多村節信錄 洋・中 （江戶叢書）	一	イ四	八六三 一二
武江年表補正略	初冊 喜多村節信錄 洋・中 （續燕石十種）	一	イ四	六一一 四
伏見義民錄	津田儀三郎撰 明治二〇 洋・小	一	リ五	一三六〇
府朝事略	一二卷 吉川久勁撰 明治三四 和・中	二	リ五	一二九八
武德編年集成	九三卷 木村高敦撰 和・大 （拙修齋叢書本）	八	リ五	一八八四
武德編年集成	九三卷 木村高敦撰 和・大 （拙修齋叢書）	五〇	イ四	一〇六九 五―五四
武野燭談	三〇卷 大正六 洋・小 （國史叢書）	一	リ四	三六四一 三六
武野燭談	卷二六迄 寫本 和・大 （直道翁叢書）	五	イ四	七七五 一二六―一三〇
冬夏難波深秘錄	一名昔物語 洋・小 （改定史籍集覽）	一	リ四	二五九 一六
武林隱見錄	卷一・一〇 寫本 和・小	二	リ五	三三〇二
文恭公實錄	四卷・附錄讀三王外記外三篇 五弓久文撰 明治一四 和・中 （我自刊我書）	二	イ四	一一 七―八
文政雜說集	洋・小 （未刊隨筆百種）	一	イ五	一二九 一九
文廟外記	洋・小 （未刊隨筆百種）	一	イ五	一二九 一四
文明源流叢書	國書刊行會編 大正二・三 洋・中 （國書刊行會叢書）	三	イ四	七六五 四七―四九
蘭學事始（杉田翼）	四七 南蠻寺物語			四七
天馬異聞（吉雄如淵譯）	四七 伊曾保物語			四七
漂荒紀事	四七 蘭學階梯（大槻茂質）			四七
蘭學逕（藤林淳道）	四七 輿地誌略（青地盈譯）			四七
紅毛談（後藤梨春）	四七 紅毛雜話（森島中良）			四七
蘭說辨惑（大槻茂質）	四七 乾坤辨說（向井玄松編）			四八
曆象新書（志築忠雄編）	四八 氣海觀瀾（青地盈）			四八
植學啓原（宇田川榕）	四八 解體新書（杉田翼譯）			四八
和蘭醫事問答（杉田翼答）	四八 渡米日錄（玉蟲茂誼）			四九
漂流記（彥藏）				四九
異人恐怖傳（蘭・檢夫爾撰・志築忠雄譯）				四九
刻異人恐怖傳論（黑澤翁滿）				四九
日本風俗備考（蘭・ヒスセル撰・杉田信等譯）				四九
倭蘭年表（蘭・モンヱセ撰・魁山無懷子譯）				四九
西洋學家譯述目錄（穗亭編）	四九 鐵研齋輶軒書目（齋藤正謙編）			四九
別當杢左衛門覺書	一名島原記 洋・小 （改定史籍集覽）	一	リ四	二五九 二六
彥根人編年紀事	〔天文三至延享四〕 寫本 和・中	一	リ五	三八〇五
寶永落書	洋・小 （溫知叢書）	一	イ四	一二六 五
法制を中心とせる江戶時代史論	吳文炳撰 大正七 洋・中	一	リ五	五〇〇二

書名	冊	類	號
方長老朝鮮物語井柳川始末　林恕編　洋・小（改定史籍集覽）	一	リ四	二五九 一六
豐內記　三卷　一名秀頼事記　洋・小（改定史籍集覽）	一	リ四	二五九 一三
寶丙密か祕とつ　五卷　馬場文耕撰　洋・小（未刊隨筆百種）	一	イ五	一一二九 一〇
寶夢錄〔落首落書集〕　野呂尚景編　洋・小（未刊隨筆百種）	一	イ五	一一二九 一二
北海異談譜　和・中（百萬塔）	一	イ四	一三五 一一
近世に於ける北方問題の進展　末松保和撰　昭和三　洋・中（國史研究叢書本）	一	リ五	四九三〇
戊戌夢物語〔天保〕　洋・小（改定史籍集覽）	一	リ四	二五九 一七
本光國師日記　四七卷（慶長一五ノ三至寛永一〇ノ正）　崇傳記　大正四至一一　洋・中（大日本佛教全書）	五	ハ四	一五三四 一三八—一四二
金地院國師日記抄〔元和寛永間〕　寫本　和・大	三	リ五	二四三〇
松かけの日記　三〇卷〔元祿寶永間〕　正親町氏女撰　寫本　和・大	八	リ五	一一二四
松永道齋聞書　二卷　洋・小（改定史籍集覽）	一	リ四	二五九 一六
守囊　三卷・追加一卷　圖入　寫本　和・大	三	リ五	三八一六
三河記異本考　洋・小（改定史籍集覽）	一	リ四	二五九 一七
三河後風土記　四五卷・首一卷　寫本　和・大	四三	リ五	三四〇七
改正三河後風土記　四二卷・首一卷　成島司直訂　明治一八　和・小（史籍集覽）	二九	リ四	一〇五五 一二四—一五二
三河物語　大久保忠教撰・平岡芋作校補　明治二三　洋・小（日本戰史材料本）	一	リ五	四七
同	一	リ五	三五九〇
同	一	リ五	三九四一
三河物語　大久保忠教撰・坪井九馬三・日下寛校　明治三一　和・中（文科大學史誌叢書本）	三	リ五	一二八五
耳囊抄　洋・小（改定史籍集覽）	一	リ四	二五九 一七
昔物語　新見正朝撰　和・中（百萬塔）	一	イ四	一三五 一〇
無人島一件申渡　洋・小（改定史籍集覽）	一	リ四	二五九 一六
明良洪範　二五卷・續篇一五　眞田增譽撰　明治四五　洋・中（國書刊行會本）	一	リ五	三三七二
明良洪範　二五卷・續篇一五　眞田增譽撰　明治四五　洋・中（國書刊行會叢書）	一	イ四	七三五 四二
明和風土記　寫本　和・中	一	リ五	二四一五
森岡貢物語　一名かたくり獻上一件　馬場文耕撰　洋・小（改定史籍集覽）	一	リ四	二五九 一六
野史纂略　五卷　青山延光編　和・大	七	リ五	一三二五
野木瓜亭隨筆抄　大草公弼撰　洋・小（改定史籍集覽）	一	リ四	二五九 一七
山縣大貳御仕置一件　洋・小（改定史籍集覽）	一	リ四	二五九 一六
山田右衞門作以言語記　一六卷　洋・中（續々群書類從）	一	イ四	五五三 四
油井根元記　寫本　和・大	一	リ五	三六三三
由比正雪實記　草川覺書外二種　靜岡鄕土研究會編　昭和三　洋・小（東海文庫本）	一	リ五	四八三九
由比正雪召捕次第　洋・小（改定史籍集覽）	一	リ四	二五九 一六
有德院殿御實記　七卷　寫本　和・大	二	リ五	一五七四
山武次郎右衞門覺書拔書〔寛文七至寶永四〕　生川春明抄　寫本　和・大	一	リ五	二九四五
賴朝以來御朱印　改濟江戸人別・御帳面寺數外二項附　寫本　和・中	一	リ五	四七九六
蘭學事始　杉田翼撰　明治二　和・中	二	リ五	四七四七
琉使進見記事〔天保三〕　寫本　和・中（柳營管絃之記ノ後附）	一	ワ三	六四二三

書名	冊	類	號
老士語錄　寫本　和・大	二	リ五	一八九七
邏媽人欵狀　一名意大里亞邏馬人申口　佐久間維章編　洋・中（新井白石全集・西洋紀聞下附錄ノ內）	一	イ四	一九八八 四
倭學戴恩日記　三卷　小山田與清記（明治三五）　和・中	一	リ五	二九〇九
渡邊華山口書　洋・小（改定史籍集覽）	一	リ四	二五九 一六
渡邊幸庵對話　洋・小（改定史籍集覽）	一	リ四	二五九 一六
○			
官撰慶元古文書　三〇卷・目一卷　一名諸家感狀記　明治二七　和・小（續史籍集覽）	三	リ四	三〇〇一 九—一一
慈眼大師文書纂　寛永寺編　洋・中（慈眼大師全集）	一	ハ五	一九五五 一
丹羽家御奉書　寫本　和・大	一	リ五	一九六三
對外史料美術大觀　第一輯　永山時英撰　大正七　和・大	一	リ五	四一一四
茂木貞五郎文書　高野長英書翰　寫本　和・中	一	リ五	一九六二
魯西亞人に被仰出候書付〔文化二〕　魯國々書附　寫本　和・中	一	リ五	四二九九
渡邊華山書翰　寫本　和・大	一	リ五	一七七九
○			
江戸　第一卷第一至第一〇卷第二綴　江戸舊事采訪會刊　大正四至九　洋・中	四	サリ	一七
江戸會誌　第一冊第一至第二冊第九號　江戸會編　明治二二・二三　洋・中（江戸會雜誌ノ改題）	二	サリ	二七
舊幕府　第一卷第一至第五卷第七號　富山房刊　明治三〇至三四　洋・中	五	サリ	七
幕末維新時代			
日本開國起原史阿部正弘事蹟　關係文書附　渡邊修二郎撰　明治四三　洋・中	二	リ五	三四〇二
安政文久錄　水府話・不見噺・甲子新聞志・斷見獨語・外雜篇數十條　寫本　和・大	二五	リ五	二三八六
井伊大老と開港　中村勝麻呂撰　明治四二　洋・中	一	イ三	五一〇
異國船渡來上申等　後附風說書　寫本　和・大	一	リ五	一六七四
異國船之儀ニ付井上三郎右衞門申上書附　丑六月　水府老君御密書外數條附　寫本　和・中	一	リ五	四九八一
維新沿革　菊池三九郎・林正躬編　明治四二　洋・小	一	リ五	四九二三
維新回天史の一面　久邇宮朝彥親王を中心としての考察　德富猪一郎撰　昭和四　洋・中	一	リ五	四九六八
維新外論　下卷補寫　米・希利比士撰・牟田豐譯（明治一三）　和・中	二	リ五	三〇八
維新史　本多辰次郎撰　明治四一　洋・中（大日本時代史）	一	リ五	二四一三 一〇
維新史　本多辰次郎撰　大正四　訂補　洋・中（大日本時代史）	一	リ五	三八〇一 一二
維新史研究資料索引　日本歷史地理學會編　大正八　洋・中（歷史地理臨時增刊本）	一	リ五	四二三三
維新史八講　吉田東伍撰　明治四三　洋・中	一	リ五	三一六三
〔維新史料編纂會〕講演速記錄　第七回・第一二輯　同會編　大正六・七　洋・中	二	リ五	四四四八
桑名藩京都所司代中の事情（加太邦憲）　一			
會津若松城開城の顚末（黑河內良）　二　薩長連合の發端に就て（同上）　二			
戊辰北越從軍談（谷國之助）　二			
維新前後の政爭と小栗上野の死　蜷川新撰　昭和三　五版　洋・小	一	リ五	四九二九
異人渡來日記　寫本　和・中	一	リ五	二六五九
維新風雲回顧錄　田中光顯撰　昭和三　五版　洋・小	一	リ五	四七九九
春世二老維新風雲談　末松謙澄編　明治四四　洋・中	一	リ五	三三九一

書名	冊	類	號
越奥羽追討日誌　寫本　和・中　（玉晁叢書）	一	イ四	＊六九六 七九
江戸開城記念展覽會陳列目錄附錄德川氏處分案外二種　同會編　（昭和三）　洋・小	一	リ五	四八一〇
同	一	リ五	四八三一
江戸時代　頼唐期　高須芳次郎撰　大正一二　洋・小　（國民の日本史）	一	リ五	四四〇一 一二
王政復古の歴史　萩野由之撰　大正七　洋・中	一	リ五	四一四一
懷往事談　附新聞紙實歴　福地源一郎撰　明治三〇　四版　洋・小	一	リ五	四七六〇
懷舊記事　山縣有朋述・秋月新太郎編　明治三一　和・中	五	リ五	七四五
開國起原　附錄職名錄　勝安芳撰・宮內省刊　明治二六　洋・中	三	リ五	四七七
同	三	イ一三	五二三
開國起原　附錄職名錄　勝安芳撰　昭和二・三　洋・中　（海舟全集）	二	イ四	一一三四 一一二
開國起原　五〇卷・附錄一卷・目一卷　勝安芳撰　寫本　和・大	五二	リ五	＊二一〇
開國史談　一名元治夢物語　渡邊修二郎編註　明治三八　洋・小	一	リ五	一九七三
開國始末　井伊直弼の傳　島田三郎撰　明治二一　洋・中	一	ヌ六	三四
海舟日記　巖本善治編　明治四〇　洋・小	一	リ五	二六二一
外蠻事伴　鴉片始末附　寫本　和・中	一	リ五	四四六〇
嘉永明治年間錄　一七卷　吉野眞保編　明治一六　和・中　（我自刊我書）	二〇	イ四	一一 四三一六二
加賀藩勤王始末　野口之布述・石川縣立圖書館校刊　昭和三　和・小	一	リ五	四八八〇
官武通紀　四二卷（文久二・三・元治元）　玉蟲茂誼編　大正二　洋・中　（國書刊行會叢書）	二	イ四	七六五 四五一四六
王政復古義舉錄　小河一敏撰　明治一九　唐・中	二	リ五	一三〇四
京都守護職始末　前附忠誠公略年譜　山川浩撰　明治四四　洋・中	一	リ五	三三八八
旭櫻襍志〔武田耕雲齋勤王始末〕　寫本　和・中	五	リ五	二三八〇
魚水實錄　國分胤之編　明治四四　洋・中	二	リ五	四七七九
內外今形萬錄〔弘化元至文久二〕　寫本　和・大	一	リ五	二三八八
近事紀略　石津發三郎編　明治六　和・中	四	リ五	三八一二
近世紀聞　一二編　繪入　條野傳平・染崎延房編　明治一五　再版　和・中	一二	リ五	三九九五
近世紀聞　第一〇編迄　繪入　明治六至一一　和・中	三〇	リ五	一三三四
近世紀聞　第四編迄　繪入　（明治六・七）　和・中	一二	イ一三	五三〇
近世史略　初・二編　山口謙撰　明治八　和・中	六	リ五	二九〇四
近世史略　初・二編　山口謙撰　明治八　初・再版　和・中	六	イ一三	五三二
近世史略　卷一缺　椒山野史撰　和・中	二	リ五	三八一
近世史料編纂事業錄　第二輯　史談會刊　明治二八　洋・中	一	リ五	五〇二四
近世野史　初・二篇　城兼文撰　明治三　和・小	一〇	リ五	二九二七
近世野史　缺本　明治三　和・小	八	リ五	三八一一
慶應雜談　山本鍊三郎編　洋・小　（未刊隨筆百種）	一	イ五	一一二九 二
慶應風聞留書　寫本　和・中	一	リ五	一三五二
鷄肋　勝安芳撰　明治三〇　再版　和・中	一	リ五	九七一
外交餘勢　幕府始末			
斷腸之記			

書名	冊	類	號
元治夢物語　馬場文英撰　和・小	五	リ五	三八九
甲寅紀略〔安政元〕　鈴木鐸記　自筆稿本　和・小	一	リ五	＊三三八二
甲子兵燹圖　前川五嶺畫・森雄山縮圖　明治二六　和・中	帖二	リ五	＊一九二五
國家御恩錄　安政五	折一	リ五	二九五六
今日鈔　九卷・內卷八以下缺　安田照矩編　和・小	三	リ五	三九九六 五一七
今日鈔　三卷　安田照矩編　明治二二　和・小	一	リ五	一八六三
在京在阪中日記　中西關次郎撰　洋・小　（未刊隨筆百種）	一	イ五	一一二九 一九
昨夢紀事　一五卷　中根師質撰　明治二九　洋・中	二	リ五	一三四一
維新前史櫻田義舉錄　岩崎英重撰　明治四四　四版　洋・中	三	リ五	三三六三
薩長同盟記　上卷　飯田熊次郎撰　明治二〇　洋・小	一	リ五	五〇〇四
近世新話山鵑一聲　初編　繪入　原田道義編　明治七　和・中	二	リ五	一五九五
三十年史　木村毅編　明治二五　洋・中	一	リ五	六三
俟采擇錄　久阪玄瑞撰　和・小	一	リ五	四七三二
時事抄〔文久二至四〕　寫本　和・大	三	リ五	二三八九
七年史　二〇卷　北原雅長編　明治三七　洋・中	二	リ五	一四八三
賜勅始末　鈴木豐大撰　寫本　和・中	一	リ五	二五〇四
維新前後實歴史傳　卷七迄　海江田信義述・西河稱編　明治二四・二五　和・中	七	リ五	六九九
西園雜纂　寫本　和・中	七	リ五	二四六七
水防奏議　一　長防士民元治申談書取	一		
異國船漂着長藩手配記	一	宗谷運上家記	一
擬對問錄考證（卷二）	二	銀臺遺事抄	三
水戸老公御密書	四	萬延元年長藩脫牢諸士の上書	五
天保三年長藩某士の密疏	六	近藤三郎上書	六
御赦宥氣附書寫	六	水戸侯御自書寫	六
元治慶應山縣孝諄諸留書	六	奉勅始末（第二編）	六
長藩制法	七		
靜寬院宮御日記　正親町公和編　昭和二　洋・中	二	リ五	四七九二
靜寬院宮御日記	一	靜寬院宮御詠集	一
靜寬院宮御消息	一	觀行院手留（橋本經子）	一
靜寬院宮御側日記（抄）（庭田嗣子）	二		二
昭德院御凶事留（庭田嗣子）	二	土御門藤子筆記	二
正智遺稿　巖橋教章撰・同章山編　明治四四　和・大	一	リ五	三三八一
武家必覽續々泰平年表〔嘉永六至安政三〕　寫本　和・中	八	リ五	一四七六
側面觀幕末史　櫻木章撰　明治三八　再版　洋・中	一	リ五	一九五二
側面觀幕末史　櫻木章撰　明治三八　三版　洋・中	一	リ五	二一二五
尊王家時勢文通隱語　洋・中　（硯堂叢書ノ內）	一	イ五	一三二
尊王實記　馬場文英編　明治三〇　和・中	一	リ五	一三〇三
尊攘紀事　八卷・補遺四卷　岡千仞撰　明治一五至一七　和・中	六	リ五	四三二
尊攘紀事　缺本　明治一五至一七　和・中	五	リ五	六九八
尊攘堂誌　田中常太郎編　昭和三　洋・小	一	リ五	四九三七
村攝記　村山鎭撰　洋・小　（未刊隨筆百種）	一	イ五	一一二九 五

維新起源	高杉晉作入筑始末	江島茂遜編 明治二六 洋・中	一	リ五	八一六
維新起原	太宰府紀念編	江島茂遜編 明治二六 和・中	一	リ五	三三四
長防征伐略記	寫本 和・中	（玉晁叢書）	一	イ四	＊六九六 七〇
翟巢日記	〔明治元〕 自筆稿本	齋藤幸成記 和・中	一	リ五	＊三〇四三
癸亥東西紀聞	八之卷 寫本	小寺廣路編 和・中 （玉晁叢書）	一	イ四	＊六九六 八七
文久壬戌東西評林	樂之卷 寫本	小寺廣路編 和・中 （玉晁叢書）	一	イ四	＊六九六 四九
東台見聞誌	洋・小	（未刊隨筆百種）	一	イ五	一二九 二〇
德川封建時代日本地圖	慶應末	勝田孫彌製 明治二八	折一	リ五	五〇二一
土佐の勤王	二編 昭和四	德富猪一郎撰 洋・小	一	リ五	四九八四
日本史籍協會叢書		同會編 自大正四 洋・中	一	リ五	三九一四
一條忠香日記抄	（桃蕊集附）	一 四一五	九條尚忠文書（九條家記附）	二一三 六	
九條家國事記錄		伊達宗城在京日記		七一九	
中山忠能日記				一〇一二	
武市瑞山關係文書	（岩崎英重編）			一三一一四	
文久壬戌東西評林	（小寺廣路編）	二三	癸亥東西紀聞（同）	一八一一九	
甲子雜錄	（同）	一五—一七	乙丑連城紀聞（同）	二三一二三	
實連城漫筆	（同）	二〇—二二	丁卯雜拾錄（同）	二五—二七	
中山績子日記		二四	押小路甫子日記	二八—三〇	
鳥取池田家文書			岡山池田家文書	三一—三三	
鈴木大雜集	（鈴木大編）	三三—三七	波山記事（玉蟲茂誼編）	三八	
奇兵隊日記		三九—四二	幕府征長記錄	四三	
尊攘堂書類雜記	（尊攘堂卷物寫・尊攘堂叢書附）			四四	
久世家文書		四五	勸修寺經理日記	四六	
昨夢紀事	（中根師質）	四七—五〇	再夢紀事（同）	五一	

纘再夢紀事	（村田氏壽等）	五二—五七	萬里小路日記		五八
集内信善遺稿	（勤王家集内式部傳附）	六〇			五九
西郷隆盛文書			近衞家書類		六一—六三
三浦吉信所藏文書		六五	戊辰日記（中根師質編）		六四
三條實萬手錄	（第一・二）	六六—六八	坂本龍馬關係文書		六九
淀稻葉家文書					六九
大久保利通日記	（勝田孫彌・薄井福治校編）				七〇—七一
五卿滯在記錄		七二	百官履歷		七三—七四
澁澤榮一滯佛日記		七五	安達清風日記		七六
所司代日記		七七—八七	水戸藩關係文書		七九
三條家文書		八〇	書翰集	（第一）	八一
議奏加勢備忘	（第一・二）（倉橋泰聰）				八二—八三
會津藩廳記錄		八四—八九	維新日乘纂輯	（第一至五）	九〇—九四
吉川經幹周旋記	（第一至六）	九五—一〇〇	藩制一覽		一〇一—一〇三
大久保利通文書		一〇五—一一二	岩倉具視關係文書	（第一・二）	一一三—一一四
遺外使節日記纂輯	（第一・二）	一一五—一一六	朝彥親王日記		一一七—一一八
吉田東洋遺稿		一一九	橋本實梁陣中日記		一二〇

冊	類號	
一	リ五	三八〇一
一	リ五	四七六八
一	リ五	四七四二
一	リ五	一八五五
二	リ五	五九九
二	リ五	一三七三
一	リ五	四九一三
二	リ五	二〇五八
二	リ五	＊三七四四
一	リ五	四〇五七
一	リ五	一三四〇
一	リ五	九六五
二	リ五	四一三七
一	リ五	三八三七
一	リ五	四九七一
一	リ五	三五四五
一〇	リ五	二五九四
一〇	リ五	二五九一
一	リ五	二四三一

幕末史		小林庄次郎撰 大正四 訂補 洋・中	（大日本時代史）		
幕末史概說		井野邊茂雄撰 昭和二 洋・中			
幕末史の研究		井野邊茂雄撰 昭和二 洋・中			
幕末事變錄	第一卷	皆川昌編 明治二七 洋・小			
奇兵隊日記					
幕末小史	卷一・二	戶川安宅撰 明治三一 洋・中			
同					
幕末の宮廷		下橋敬長述 大正一一 洋・中			
幕末百話		篠田鐵造撰 明治三八 洋・中			
戊辰己巳函館征討日記		寫本 和・大			
箱館戰爭と大野藩		高島正編 大正七 和・中	（研究叢書本）		
波山始末		川瀨教文撰 明治三二 洋・中			
盤錯祕談		中村忠誠編 明治二四 洋・中			
維新史稿	日子山義僧傳	江島茂遜編 明治三〇 和・中			
肥後の勤王		後藤是山撰 大正四 洋・中			
同					
風雲回顧錄	附錄東光先生の面影	岡本柳之助撰 大正元 洋・小			
風說萩の枝折	拾遺共	夢外子撰 寫本 和・大			
風說都の錦		寫本 和・大			
文久元治年間日譜		寫本 和・中			

冊	類號	
一	リ五	四七一〇
一	リ五	一三九三
一	リ五	一五六六
二	リ五	＊一五六五
四	リ五	一二九三
一	リ五	四七九五
一	リ五	四三
一	リ五	四七五八
一	リ五	一六〇六
一	リ五	一九六六
五	リ五	三八七七
一	リ五	三五五六
一	リ五	四六八三
一	リ五	一七〇三
一	リ五	一五七〇
一	リ五	一五九九
一	イ四	＊六九六 一〇九

防長四境之役		大塚武松・江木千之撰 （大正一五） 洋・中			
戊辰私記	三卷	味岡禮實編 明治三六 和・中			
戊辰戰記		明治二三・二四 和・大			
戊辰戰記畫卷		元旦至節刀返上 松岡正盛畫 明治二四			
戊辰戰史	一二卷	川崎三郎撰 明治二七 初・再版 洋・中			
戊辰戰爭始末		舊長岡藩戊辰戰死者五十年追悼會刊 （大正六） 和・中			
戊辰出羽戰記		狩野德藏編 明治二三 洋・中			
戊辰の役北白川宮本郡御事蹟誌	〔福島縣石城郡〕	加藤丈夫等編 昭和二 洋・中			
松代藩勤王事略私記		近藤民之助編 明治二五 和・大			
慶應太平末代鑑		和・小			
松廼落葉	一名東台戰記	前田夏繁・高畠藍泉撰 寫本 和・中			
水戸藩史料	二編五八卷・別記二七卷	〔國事鞅掌事蹟〕 水戸德川家編 大正四 洋・大			
水戸烈公退隱ニ關スル諭達並願書		寫本 和・中			
明治維新史講話		藤井甚太郎撰 大正一五 洋・中			
明治前紀	二卷	鈴木大編 明治一八 洋・中			
大和日記		松本謙三郎撰 和・小			
留魂錄		吉田矩方撰 和・小			
丙寅城漫筆	卷一	小寺廣路編 寫本 和・中 （玉晁叢書）			

		冊	類	號
北亞墨利加人渡來圖	嘉永癸丑六月相州浦賀表海寫	卷一	リ五	*三二四四
照國公文書	島津家編輯所編 明治四三 和・大	二	リ五	四九七九
史料墨寶	一 日本史籍協會編 大正六 和・大	一	リ五	*四〇四六
前賢遺墨精華集	第一輯五卷・解題五冊 大正一四 渡邊盛衛編	一〇	リ五	*四六八一
三條實美遺墨	一 岩倉具視遺墨			二
西鄕隆盛遺墨	三 水戸孝允遺墨			四
大久保利通遺墨	五 解題			六—一〇
先賢遺寶	齊彬公親翰文・吉井村野三兄弟合傳 寺師宗德編 明治四一 和・大	一	リ五	二八〇四
萬延元年遣米使節圖	新見豐前守一行ワシントン着外一四枚 田中一貞編刊 寫生畫複製—大正九	包一	リ五	*三〇一七
萬延元年遣米使節圖錄	附錄米人の見たる萬延遣米使節 田中一貞編 大正九 和・大	一	リ五	四二七四
○				
維新史料	野史臺刊 自明治二一（再版） 和・小	一九	リ五	一〇六三
維新史料	野史臺刊 和・中（續刊大本）	四二	リ五	七三六
維新史料	第一二九至一四四編 野史臺刊 明治二五・二六 和・中	三	リ五	四九八六
維新史料第一編より第二十三編までの目次	野史臺刊 和・小（維新史料）	一	リ五	一〇六三
史談速記錄	第二至一九八輯・內缺輯アリ 史談會編 明治二五至四二 洋・中	二九	リ五	二六五三
近世史料編纂綱例	史談會刊 明治三七 和・中（史談速記錄附錄本）	一	リ五	三〇三六
明治以後				
威海衛海戰記	平田勝馬編 明治三〇 洋・中	一	リ五	五七七
同		一	リ五	一三八三
維新見聞雜錄	瓢々亭念魚記竝畫 寫本 和・大	二	リ五	四八〇八
改訂增補維新後大年表	幕末事歷便覽等附 大正一四 三版 妻木忠太編 洋・小	一	リ五	四六七五
開國五十年史	大隈重信編撰 明治四〇・四一 洋・中	二	リ五	二七〇六
開國五十年史論（大隈重信）		一		一
帝國憲法制定の由來（伊藤博文）		一		一
明治の外交（副島種臣）		一		一
陸軍史（山縣有朋）		一		一
政黨史（浮田和民）		一		一
法制一斑（鳩山和夫・阪本三郎）		一		一
警察制度（大浦兼武）		一		一
交通及通信（明治以前）（前島密）		一		一
鐵道誌（井上勝）		一		一
本邦教育史要（明治以前）（大隈重信）		一		一
教育瑣談（田中不二麿）		一		一
民間教育（浮田和民）		一		一
女子教育（成瀨仁藏）		一		一
數物學（櫻井錠二）		一		一
醫術の發達（青山胤通・富士川游）		一		一
神道と君道（久米邦武）		二		二
佛教（高楠順次郎）		二		二
哲學的思想（三宅雄二郎）		二		二
新日本智識上の革新（横井時雄）		二		二
美術小史（正木直彥）		二		二
國劇小史（坪內雄藏）		二		二
新聞紙雜誌及び出版事業（島谷部銑太郎）				二
農政及び林政（酒勾常明）		二		二
鑛業誌（古河潤吉）		二		二
織物誌（川島甚兵衛）		二		二
銀行誌（澁澤榮一）		二		二
外國貿易（益田孝）		二		二
臺灣誌（後藤新平）		二		二
赤十字事業（石黑忠悳）		二		二
風俗の變遷（藤岡作太郎）		二		二
日本人の體格（エルウヰン・ベルツ）		二		二
開國五十年史結論（大隈重信）		二		二
同		二		二
開國五十年史	漢譯 大隈重信撰 明治四二 洋・中	一	リ五	二七〇七
加波山事件	野島草民編 明治三三 洋・中	一	リ五	三一一〇
韓國の併合と國史	後附朝鮮沿革史略・明治日韓交涉史 喜田貞吉講 明治四三 再版 洋・中	一	リ五	二五一二
漢文征清戰史	田村維則編 明治二九 和・小	一	リ五	三二七九
紀念之戰記	浦井丑之助撰 明治四〇 和・中	一	リ五	八九〇
玉晁日記	明治元・四至一二 小寺廣路記 寫本 和・中（玉晁叢書）	一一	イ四	*六九六 一一〇—一二〇
近世太平記	四篇 繪入 吉村道明編 明治八至一二 和・中	一二	リ五	三九九四
熊本籠城談	兒玉源太郎述・廬山生編 明治三三 洋・小	一	リ五	二一三二
明治十七年十二月京城事變始末書	其他八種 和・小	一	イ一三	五三五
見聞雜々集	明治四至八（有缺） 小寺廣路編 寫本 和・中（玉晁叢書）	一三	イ四	*六九六 九五—一〇七
黃海大海戰	平田勝馬編 明治二九 洋・中	二	リ五	五五二
同		二	リ五	八一七
明治聖績國民大帳簿	吉川弘文館刊 大正元 洋・小	一	リ五	三四二八
最近五十年史	增澤長吉撰 明治三六 洋・中	一	リ五	一四〇三
西鄕南洲翁と十年の役に關する圖書・文書・錦繪目錄	鹿兒島縣立圖書館編 昭和二 洋・小	一	リ五	四八〇二
泉州堺烈擧始末	佐々木甲象撰 明治二六 洋・中	一	リ五	九八八
屍山血河	露・コステンコ撰・樋口石城譯 明治四五 四版 洋・中	一	リ五	四四九三
明治己巳拾芥雜秘錄	小寺廣路編 寫本 和・中（玉晁叢書）	三	イ四	*六九六 九一—九三
陣中日記	遲塚金太郎撰 明治二七 洋・中	一	リ五	一三六七
新日本史	上・中 竹越與三郎撰 明治二四・二八 三・五版 洋・小	二	リ五	四九八
新日本史	上・中 竹越與三郎撰 明治二五・二六 再・七版 洋・小	二	リ五	七八三
新日本史	萬朝報社編 大正一五至昭和二 洋・中	四	リ五	四七一一
總說（三宅雄二郎）		一		一
法制篇（憲法及行政法）（清水澄）		一		一
自治篇（池田宏）		一		一
陸軍篇（櫻井忠溫）		一		一
財政篇（小林丑三郎）		一		一
鐵道篇（青木周三）		一		一
航空篇（長岡外史）		一		一
植民篇（永井柳太郎）		二		二
銀行篇（黑田英雄）		二		二
貨幣篇（紙幣）（池田敬八）		二		二
保險篇（粟津清亮）		二		二
發明篇（中松盛雄）		二		二
鑛業篇（的場中）		二		二
造船篇（今岡純一郎）		二		二
機織篇（吉武榮之進）		二		二
政治篇（工藤武重）		一		一
法制篇（司法）（池田寅二郎）		一		一
外交篇（松原一雄）		一		一
海軍篇（日高謹爾）		一		一
通信篇（植原悅二郎）		一		一
海運篇（寺島成信）		一		一
商業篇（瀧本誠一）		二		二
貿易篇（河津暹）		二		二
貨幣篇（硬貨）（永井繁）		二		二
會社篇（上田貞次郎）		二		二
工業篇（西田博太郎）		二		二
燃料篇（小林久平）		二		二
機械工業篇（沖巖）		二		二
紡績篇（武藤山治）		二		二
化學工業篇（西田博太郎）		二		二

製紙篇（高田直屹）	二	窯業篇（近藤清治）	二
土木篇（田邊朔郎）	二	建築篇（伊東忠太）	二
電氣工業篇（山本忠興）	二	糖業篇（武智直道）	二
釀造篇（黑田英雄）	二	茶業篇（大谷嘉兵衛）	二
蠶業篇（今井五介）	二	農業篇（横井時敬）	二
林業篇（本多靜六）	二	教育篇（澤柳政太郎）	三
神道篇（加藤玄智）	三	佛教編（土屋詮教）	三
基督教篇（沖野岩三郎）	三	文藝哲學思潮篇（金子馬治）	三
小說篇（中村將爲）	三	詩歌篇（白鳥省吾）	三
新聞篇（小野秀雄）	三	美術篇（瀧精一）	三
音樂篇（邦樂）（高野辰之）	三	音樂篇（洋樂）（山田耕作）	三
物理學篇（桑木彧雄）	三	化學篇（眞島利行）	三
生物學篇（石川千代松）	三	天文學篇（新城新藏）	三
地理學篇（小川琢治）	三	地質學篇（同上）	三
地震學篇（今村明恒）	三	畜產篇（高松正信）	四
水產篇（松村愼一郎）	四	醫事篇（高野六郎）	四
衞生篇（宮島幹之助）	四	藥事篇（柳澤秀吉）	四
社會主義篇（石川三四郎）	四	勞働運動篇（赤松克麿）	四
婦人向上篇（藤井健治郎）	四	武道篇（劍道）（西久保弘道）	四
武道篇（柔道）（嘉納治五郎）	四	相撲篇（三木愛花）	四
運動篇（陸上競技）（山岡愼一）	四	運動篇（野球）（中野武二）	四
運動篇（庭球）（針重敬喜）	四	運動篇（ボート）（永井了吉）	四
運動篇（水泳）（山岡愼一）	四	運動篇（スケート）（河久保子朗）	四
運動篇（スキー）（稻田昌植）	四	運動篇（ゴルフ）（大谷光明）	四
能樂篇（坂元三郎）	四	演劇篇（中內蝶二）	四
民衆娛樂篇（橘高廣）	四	映畫篇（城戸四郎）	四
風俗篇（藤澤衞彥）	四		

	冊	類	號
新日本と遷都　大木遠吉撰　大正六　洋・中	一	リ五	四一二九
明治維新神佛分離史料　三卷・續二卷　村上專精等編　大正一五至昭和四　洋・中	五	リ五	四六八五
征韓論實相　煙山專太郎撰　明治四〇　洋・中	一	リ五	一三五五
同	一	リ五	一三五六
征韓論實相　煙山專太郎撰　明治四一　再版　洋・中	一	リ五	一五七三
征清軍隊慰問日記　山田珠一撰　明治二八　洋・中	一	リ五	二九四
征塵餘錄　松原岩五郎撰　明治二九　洋・小　（青年叢書號外本）	一	リ五	五二七
征臺紀事　ハウス氏　寫本　和・大	二	リ五	一九二三
聖代四十五年史　物集高量等編　大正元　洋・中	二	リ五	三四六四
聖代實錄　中里篤信撰　明治二二　和・中	四	リ五	七三二
西南記傳　黑龍會編　明治四一至四四　洋・中	六	リ五	一四九九
增訂西南戰史　川崎三郎撰　明治三三　洋・中	一	リ五	一八二五
征露海戰史　大畑祐編　明治三七　洋・中	一	リ五	一六四四
世界的日清戰評　原文附　山口造酒纂譯　明治三一　洋・小	一	リ五	九九四
戰袍日記　佐々友房撰　明治二四　洋・中	一	リ五	三七九二
戰袍日記　佐々友房撰　明治二四　再版　洋・中	一	リ五	一三四二
掃露餘風　東鄕吉太郎撰　明治四〇　洋・中	一	リ五	二四八八
近世大東略史　松本良彥編　明治一三　和・中	五	リ五	一五
第二軍從征日記　田山錄彌撰　明治三八　洋・中	一	リ五	二一二三
大日本現代史　國府種德撰　明治四二　洋・大	二	リ五	二九八一
同	二	リ五	三一九九

	冊	類	號
太政官時代　横瀨夜雨撰　昭和四　洋・小	一	リ五	四九四七
中東戰紀本末　米・林樂知等撰・藤野房次郎譯　明治三一　再版　洋・中	一	リ五	三一一六
朝鮮軍記　多田直繩編　明治八　和・中	一	リ五	三五九一
朝鮮併合之裏面　附錄桑槿一家說　小松綠撰　大正九　洋・小	一	リ五	四二五六
通俗明治歷史　鼇頭明治柱石傳　坪谷善四郎撰　明治三一　洋・中　（通俗百科全書本）	一	リ五	五九二
丁丑竊辨錄　小出惟知撰　寫本　和・大	一	リ五	一七八三
奠都五十年史　文友社編　大正六　和・大	一	リ五	四二三二
奠都三十年　明治三十年史附　博文館刊　明治三一　洋・中　（太陽臨時增刊本）	一	リ五	二五九五
同	一	リ五	三一七一
奠都三十年祝賀會誌　同會刊　明治三一　和・大	一	リ五	二八〇一
同	一	リ五	二九三六
蒙古襲來日露戰爭天祐紀　神田息胤編　明治三七　洋・中	一	リ五	一五五七
東京奠都の眞相　岡部精一撰　大正六　洋・中	一	リ五	四一一五
南征史　堀江八郎撰　明治三〇　洋・中	一	リ五	一三七二
日清軍記　後編共　民友社編　明治二七　初・再版　洋・小	二	リ五	七八四
日清戰史　鹽島仁吉編　明治二七・二八　洋・小	八	リ五	七六六
日清戰爭寫眞圖　二七枚　博文堂刊　明治二七・二八　洋・大	一	リ五	一四六四
日清陸戰史　一〇卷　川崎三郎撰　明治二九　洋・中	一	リ五	一三六二
日露事件外評一斑　二・三・五　外務省臨時報告委員編　明治三七・三八　洋・大	三	リ（五	四四四三
日露事件要報　一・二　外務省臨時報告委員編　明治三七　洋・大	二	リ五	四四四二
日露戰役史　巽來治郎撰　明治三八・三九　洋・中	二	リ五	一九六七
同	二	リ五	一九六八
日露戰役史料　寫本　和・大	一三	リ五	二一〇七
日露戰役步兵第十八聯隊戰記　藤波一哉編　明治三九　洋・中	一	リ五	二一〇一
日露戰役步兵第十八聯隊戰記　後備ノ部　藤波一哉編　明治三九　再版　洋・中	一	リ五	二一〇二
日露戰史　一六卷　國府種德等編　明治三九　洋・大	四	リ五	二一一三
日露戰史寫眞帖　地圖附　大沼十太郎撰　大正四　洋・中	二	リ五	三七七七
日露大戰史　前編　大日本國民中學會編　明治三八　洋・中	一	リ五	一六五四
同	一	リ五	一六六三
日本現代史綱　增澤長吉撰　明治四四　洋・中	一	リ五	三三四九
日本最近世史　煙山專太郎講　（明治四一年度高等國民教育）　洋・中	一	リ五	三〇八二
日本最近世史　煙山專太郎講　（明治四二年度高等國民教育）　洋・中	一	リ五	三二九八
日本最近世史　煙山專太郎講　（明治四三年度高等國民教育）　洋・中	一	リ五	三四六二
日本大紀念寫眞帖　秋好善太郎編　大正元　和・大	一	リ五	四四三八
林有造氏舊夢談　坂崎斌編　明治二四　洋・小	一	リ五	八〇七
肥長電信錄　初・二編　繪入　青山薰編　明治九・一〇　和・中	四	イ一三	六二四
風雲漫錄　德富猪一郎撰　明治二八　再版　洋・小　（國民叢書本）	一	リ五	九三四
幕末明治文化變遷史　東洋文化協會編　昭和三　洋・大	一	リ五	四九四〇

		冊	類	號
平壤包圍攻撃 二卷 藤野房次郎編 明治三〇 三版 洋・中		一	リ	類 五 九五五
奉天附近大會戰 附沙河及黑溝臺會戰 木多直次郎編 明治三八 洋・中 (日露交戰錄本)		一	リ	五 三五七九
明治戊辰感想錄 文明協會編 昭和三 洋・中	同	一	リ	五 四八九七
	同	一	リ	五 四八九八
漫談明治初年 御巡幸の歌(市島謙吉)外一三二篇 同好史談會編 昭和二 六版 洋・小		一	リ	五 四七五三
明治戊辰展覽會參考用明治元年史歷展覽目錄附 坪谷善四郎撰 明治二六・三〇 初・三版 洋・小		一	リ	五 四八〇九
明治史 初編至五編 博文館刊 明治三七至三九 和・大 (太陽臨時增刊本)		五	リ	五 三二七〇
議會史(明治三十六年史附)		一	財政史(明治三十七年史附)	二
外交史(日露戰役日誌附)		三	産業史(明治三十八年史附)	四
交通發達史		五		
明治時代史 吉田東伍講 大正二 洋・中 (早大秋田校友會講習錄本)		一	リ	五 五〇一六
明治時代思想史 附錄研究資料 清原貞雄撰 大正一〇 洋・中		一	リ	五 二六八六
明治史要 八卷 修史局編 明治九 洋・中		一	リ	五 八七三
明治昭代史 大正協會刊 大正四 洋・大		一	リ	五 四二三
明治大正國事年譜 藤本尙則編 昭和二 洋・小		一	リ	五 四七五七
明治大年表 小川多一郎編 洋・大		一	リ	五 三七二
明治節制定記念 明治文化資料展觀書目 日比谷圖書館編 昭和二 洋・中		一	リ	五 四七九八
明治文化の記念と其批判 大日本文明協會編 大正一四 洋・中		一	リ	五 四六五三
明治文化の研究 大鐙閣刊 大正一〇 洋・中 (解放特大號本)		一	リ	五 四三五六
明治文化發祥記念誌 大日本文明協會編 大正一三 洋・中		一	リ	五 四七一三
明治文化に寄與せる歐米外人の略歷 明治文化回顧錄		一	リ	五 四七一四
同		一	リ	五 四九三二
明治戊辰 重要日誌等附 戊辰聯想(平沼淑郎)外一九篇 文明協會編 昭和三 洋・中		一	リ	五 四九三三
同		二	リ	五 四六七〇
隱れたる事實 明治裏面史 續編共 伊藤仁太郎撰 大正一四 四版 洋・小		二	リ	五 八四
明治歷史 坪谷善四郎撰 明治二六・三〇 初・三版 洋・小		三	リ	五 二三六四 一—三
琉球處分 松田道之編 (明治一二) 洋・中		一	リ	五 二三六四 四
琉球處分提綱 明治四至一二 遠藤達・後藤敏臣撰 (明治一二) 洋・小		一	リ	五 一六六五
旅順陷落史 實業機關社刊 明治三八 和・大		一	リ	五 三五七八
旅順口陷落史 本多直次郎編 明治三八 洋・中 (日露交戰錄本)		一	リ	五 二一〇三
旅順要塞戰史 藤波一哉編 明治三九 洋・中				

○

		冊	類	號
江城日誌 前編及第一至一五號(慶應四ノ四・五) 江城日誌局刊 和・小		一	リ	類 五 一五〇
江城日誌 前編及第一至一五號(慶應四ノ四・五) 和・中 (太政官翻刻頒行本)		一	リ	五 八二七
新舊時代 第一年第一至第二年第九册 明治文化研究會刊 大正一四年二月至一五年一二月 洋・中		二	サ	リ 二三
征露戰報 第一卷第一至第二卷第三號 實業之日本社刊 明治三七年二月至三八年九月 洋・中		七	サ	リ 二五
太政官日誌 第一至一七八(慶應四ノ二至明治元ノ一二)・第一至四〇號(有缺) 和・中		三四	リ	五 八二八
日清交戰錄 第一至四〇號 明治二七・二八 和・中		四	リ	五 一一九五
日清戰爭實記 第三一至五〇編 博文館刊 明治二八・二九 和・中		四	リ	五 一一九六

		冊	類	號
日露交戰錄 第一至二八號 春陽堂刊 明治三七・三八 洋・中		五	リ	類 五 二二四
同		五	サ	リ 二三
日露戰爭實記 第一至一一〇編(有缺) 博文館刊 明治三七・三八 洋・中		一二	リ	五 二二三
日露戰爭實記 第一至八一編 博文館刊 明治三七・三八 洋・中		一二	サ	リ 二四
日露戰爭實記 第一至四五號(第四四號缺) 育英社刊 明治三七・三八 洋・中		八	リ	五 二二二
日露戰爭實記 第一至四一號 育英社刊 明治三七・三八 洋・中		九	サ	リ 二三

地方史 附藩史

ル 四本邦各部地理・ヌ 四系譜家傳參看

		冊	類	號
會津史 池內儀八撰 明治二八至三一 初・再版 和・中		一〇	リ	類 五 七八六
會津資料叢書 第二至七 菊池研介編 大正六至九 和・中		六	リ	五 一〇七六
新宮雜葉記(熊野山及神宮寺緣起附) 一 惠日寺緣起				一
小平潟 一 會津合戰記				二
會津雙櫻記 二 會津舊事雜考(卷一至六)				三—四
栂木抄 五 栂木抄作者部類				五
奇蹟百詠 五 蘆名家由緒考證				五
會藩編年略 六				六
會津日史 附錄會津代々城主 福島縣教育會若松市部會編 明治四四 洋・小		一	リ	五 三三三六
愛知縣史談 田部井鋤太郎撰 明治二七 三版 和・中		一	リ	五 二九一三
青森縣史 同縣編 大正一五 洋・中		八	リ	五 四七五四
青森縣總覽 一名青森縣四十年略史 東奧日報社編 昭和三 洋・大		一	リ	五 四九三四
秋田沿革史大成 二卷・附錄一卷 滿本宗彥編 明治二九至三一 洋・中		二	リ	五 二〇四八
秋田縣史 上古・中古 狩野德藏撰 明治四二 洋・中		二	リ	五 三五四
秋田縣史 藩治部六篇・縣治部一六篇 秋田縣刊 大正四・六 洋・中		七	リ	類 五 三八七四
秋田縣史 縣治部一六篇 秋田縣刊 大正六 洋・中		四	リ	五 四〇四七
足柄史料 片岡永左衛門撰 昭和三 洋・中		一	リ	五 四八八一
渥美郡史(三河) 同郡役所編 大正一二 洋・中		二	リ	五 四七五〇
阿波國徵古雜抄 九卷 小杉榲邨編 大正二 洋・中		一	リ	五 三五一五
石川縣史 附錄土地關係文書等 石川縣編 昭和二・三 洋・中		二	リ	五 四七五五
同		二	リ	五 四七五九
石川縣史蹟名勝調查報告 第一・二輯 石川縣刊 大正二・一三 洋・大		二	リ	五 四四九一
加賀能登ノ古代遺跡 一 加賀能登社寺舊跡古城址殖產遺跡 二				
北陸出雲崎史料 西澤新次編 明治三九 和・小		一	リ	五 四〇一九
校伊亂記(伊賀) 百地織之助增訂 正德 明治三〇 和・中		三	リ	五 一三三九
磐城古代記 卷一・二 四家文吉編 明治二九 洋・小		一	リ	五 二四九
巖手縣史談 志村義玄撰 明治二二 和・中		一	リ	五 五四九
宇佐郡地頭傳記(豐前) 尾立維孝撰 明治四四 和・中		一	リ	五 三三一三
羽州秋田騷動記 寫本 和・中		五	リ	五 二二六一
羽州山縣領徒黨一件 洋・小 (改定史籍集覽)		一	リ	四 二五九 一六
蝦夷騷亂集錄(文化年間) 寫本 和・大		一	リ	五 四七七七
越後史集 黑川眞道編 大正五・六 洋・小		三	リ	五 四七七五
上杉三代日記 一 謙信家記(宇佐美勝正)				一

		冊	類	號
上杉將士書上	一 謙信記	一	リ 四	九三六 一七
上杉輝虎註進狀	一 北越書談(丸田友輔)	一		
松隣夜話	一 越國內輪弓箭老師物語	一		
川中島五箇度合戰之次第	一 川中島五戰記	一		
川中島合戰評判	一 川中島合戰辨論(大關定祐)	一		
景勝軍法(直江兼續)	一 管窺武鑑(夏目定房)	一	二	
春日山日記	一 太祖一代軍記	一	三	
近世軍記(國枝清軒)	三			

		冊	類	號
越後騷動根元記二卷	寫本 和・大 (遺老物語)	一	リ 四	九三六 一七
越後之歷史地理	吉田東伍撰・高橋義彥校 大正一四 洋・小	一	リ 五	四六五五
越佐史料 卷一至四 自大正一四	高橋義彥編 洋・中		リ 五	四六八〇
越中史料 神代至明治四〇 明治四二	富山縣編 洋・中	五	リ 五	三〇三一
同		五	リ 五	三三九六
同		五	リ 五	四〇〇五
江戸から東京へ 第一至九篇 大正一〇至一四	矢田義勝撰 洋・小	九	リ 五	二七二七
江戸史蹟	戶川安宅撰 明治四五 洋・小	一	リ 五	三九四二
奧羽舊事	齋藤馨撰 明治二〇 和・中	一	リ 五	四九六六
奧羽史料	香雪精舍刊 和・小	三	リ 五	一三九四
大阪市史	大阪市參事會編 明治四四至大正四 洋・中	八	リ 五	三二八〇
市史	一—二 御觸及口達	三—五		
史料	六 附圖	七		
索引	八			

		冊	類	號
大阪府誌 地圖添	同府編 明治三六 洋・大	一	イ 三	五一〇
大阪文化史 大阪每日新聞社編	大正一四 洋・中	一	リ 五	四六七六
近世史に於ける大阪の地位(黑板勝美)				
難波京とその前後(喜田貞吉)		中世の大阪(三浦周行)		
近世文化と大阪(西田直二郎)		豐太閤と大阪(三上參次)		
維新前の大阪市制(幸田成友)		日本經濟史上の大阪(同上)		
大阪と國文學(上田萬年)		西洋文化と大阪(新村出)		
大阪の町人學者富永仲基(內藤虎次郎)		最大の淨瑠璃作者竹田出雲(藤村作)		
考古學上及美術史上より見たる大阪地方(濱田耕作)				
都市としての大阪の地理的價值(小川琢治)				
大阪の現在及將來(關一)				

		冊	類	號
奧州淺川亂民記事	洋・小 (改定史籍集覽)	一	リ 四	二五九 一六
奧州高館沿革志 毛越寺沿革附 一名平泉史蹟研究	寺崎清賢編 明治四一 洋・中	一	リ 五	三四四六
岡崎市史 柴田顯正編	大正一五至昭和二 洋・中	三	リ 五	四七三三
沖繩一千年史 附錄歷代國王一覽外二表 附境名安興撰	島倉龍治・ 大正一二 洋・中	一	リ 五	四八七七
溫故私記一六卷	國重政恒編 明治三一 和・小 (長周叢書本)	三	リ 五	二〇一四
甲斐國史案	中川亨編 明治二六 和・中	一	リ 五	三七九四
年代基準甲斐國史解	上屋操編 明治四〇 洋・小	一	リ 五	二六九九
加賀騷動記	山路彌吉撰 大正元 洋・中 (御家騷動叢書本)	二	リ 五	三四三七
加賀藩史稿一六卷	永山近彰編 明治三二 和・中	八	リ 五	一五〇五
香川縣史 年表・補遺附	赤松渡編 明治四二・四三 洋・中	六	リ 五	四四三七
掛合村誌	白築祐久編 大正一五 洋・中	一	リ 五	四七八八

		冊	類	號
鹿兒島縣 川邊郡	加世田鄉土史 洋・中	一	リ 五	四〇一六
福井縣人 樺太經營史 附錄樺太年表等 大正元	高島正編 和・中 (研究叢書本)	一	リ 五	三四九〇
川越城主年表	川越市史編纂委員編 昭和二 洋・小	一	リ 五	四八〇〇
同		一	リ 五	四八〇一
岩磐史料叢書	岩磐史料刊行會編 大正八 再版 洋・中	三	リ 五	四七七三
信達一統志(志田正德)	一—二	磐城志(鍋田三善編)		一
奧相茶話記(中津朝睡)	二	羽林源公傳(廣瀨典)		一
千載の松(大河原臣敎)	一	仙田村兵軍記		一
本宮南町來由記	一	相生集(大鐘義鳴編)		二—三
福島城相傳(金澤椿山)	二	源忠公御當行記		二
東奧標葉記(蘆橋隆重編)	二			
會津孝子傳(會津續孝子傳附)(森雪翁)	二	茶話記異說改選集		二
會津續忠孝傳(會津續々忠孝傳附)	二	磐城風土記		二
岩城代々系圖	二	奧州仙道一覽記		三
奧陽仙道表鑑	三	文化甲子年撰風土記書		三
會津雙櫻記	三			
淺川騷動見聞錄	三			

		冊	類	號
藝藩三十三年錄	小鷹狩元凱撰 明治二六 洋・小	一	リ 五	九三
京阪文化史論	史學地理學同攷會編 大正九 洋・中	一	リ 五	四二七五
古文書分布上より觀たる吉阪地方の文化(黑板勝美)				
京都に於ける西洋文明(新村出)	京阪の小說家(藤井乙男)			
京阪人の特性に就いて(魚澄惣五郎)	平安朝時代の建築(天沼俊一)			
遺物遺跡から見た上代の近畿地方 濱田耕作)				
文化史上より見たる京阪地方の史蹟(三浦周行)				
近畿地方に於ける神社(內藤虎次郎)	關人の見たる京阪地方(長壽吉)			
平安時代末期に於ける職業的新階級(松本彥次郎)				
京都にて管見したる日本彫刻史の一面(植田壽藏)				
平安朝に於ける京都の寺院と其人文的事業(西田直二郎)				
見聞集總目錄 長崎縣立大村中學校保管 昭和二(謄寫版)	高室一彥刊 和・大	一	リ 五	四七八九
峽中沿革史	南涯野史編 明治二一 和・小	一	リ 五	三四四三
神戶開港卅年史	村田誠治撰 明治三一 洋・中	二	リ 五	三五八
神戶市史 本編二冊・別錄二冊・資料三冊・附圖一冊・年表書目等一冊 神戶市役所編 大正一〇至一四	洋・中	九	リ 五	四三七一
神戶市史資料展覽會出陳目錄	神戶市役所刊 大正一〇 洋・小	一	リ 五	四三三五
甲陽遺聞錄一卷	洋・小 (國史叢書)	一	リ 四	三六四一 一八
小川のしからみ 越後	寺田德明撰 大正三 和・中	一	リ 五	三九五一
孤島苦の琉球史	伊波普猷撰 大正一五 洋・小	一	リ 五	四七〇一
同		一	リ 五	四九四六
古老傳聞記	寫本 和・大	一	リ 五	二九八七
埼玉茨城群馬三縣下に於ける指定史蹟	內務省刊 昭和二 洋・大 (史蹟調查報告)	一	リ 四	四六八五 二

書名	冊	類	號
境港沿革史〔伯耆〕 小泉憲貞撰 大正四 洋・中	一	リ五	三九七二
堺市史 第一・五・六卷 堺市役所編 自昭和四 洋・中		リ五	四九八七
堺市史講演集 堺市役所編 大正一四 洋・中	一	リ五	四六六二
堺港と歐洲人（新村出）			
歴史上の大堺（三浦周行）			
薩藩士風沿革 鹿兒島縣教育會編 明治四二 再版 洋・中	一	リ五	三一一三
札幌區史 札幌區役所刊 明治四四 洋・中	一	リ五	三三三二
讃岐史要 黒木安雄撰 明治三三 再版 和・中	一	リ五	二九六六
讃岐國大日記 寫本 和・中	一	リ五	二六六八
佐渡郡澤根史叢 第一編 山西清吉撰 大正三 洋・中	一	リ五	四〇一四
滋賀縣史 滋賀縣編 昭和二・三 洋・中	六	リ五	四八六一
島津國史 三二卷・首一卷 山木正誼撰 明治三八 和・大	一〇	リ五	二〇三九
島根縣史要 島根縣私立教育會刊 明治四一 再版 洋・中	一	リ五	四七七六
下新川郡史稿 富山縣下新川郡役所刊 明治四二 洋・中	二	リ五	三〇二三
下關二千年史 重山禎介編 大正四 洋・中	一	リ五	三八七一
同	一	リ五	三九〇〇
拾遺集〔肥後ノ事迹〕 寫本 和・中	一	リ五	三四八三
貞享五戊辰日記〔安中藩月番ノ日錄〕 寫本 和・大	一	リ五	※三六二〇
新編肥後古城主考 本一瑞編 寫本 和・中	一	リ五	三四八五
隨聞錄〔熊本藩〕 寫本 和・大	一	リ五	三四八八
菅谷史〔越後〕 菅與吉撰 大正二 和・小	一	リ五	四〇一八
西南文運史論 武藤長平撰 大正一五 洋・中	一	リ五	四六九一
西藩野史 鹿兒島縣私立教育會編 明治二九 和・小	一	リ五	三一九五
攝津鄕土史論 日本歴史地理學會編 大正八 洋・中	一	リ五	四一五二
上代の武庫地方（喜田貞吉）			
平清盛論（辻善之助）			
湊川の戰（堀田璋左右）			
瀨戸內海（內田銀藏）			
攝海防備史（藤井甚太郎）			
附錄・三島地方の古代・難波の京・豐島地方の古代（喜田貞吉）			
福原遷都（大森金五郎）			
一ノ谷の戰（黒板勝美）			
楠公崇拜に就きて（三上參次）			
兵庫港の研究（三浦周行）			
兵庫開港（岡部精一）			
標註訓點全讃史 中山城山撰 明治二三 和・中	六	リ五	二七五
仙臺藩戊辰史 四卷・拾遺一卷 下飯坂秀治編 明治三五 和・中	五	リ五	二〇九二
高田市史 同市教育會編 大正三 洋・中	二	リ五	三七六〇
同	二	リ五	四〇〇六
瀧川町發展史〔北海道〕 坂東幸太郎編 大正二 洋・中	一	リ五	四〇二二
太宰府史鑑 三卷 高原謙次郎・江島茂逸編 明治三六 洋・中	一	リ五	二〇一八
豐後立石史談 胡麻鶴岩八撰 大正一二 洋・小	一	リ五	四五一五
伊達騷動記 山路彌吉撰 明治三四 洋・小	一	リ五	三〇九
同	一	リ五	二一三三
伊達騷動實錄 大槻文彥撰 明治四二 洋・中	二	リ五	三〇四九
舘林叢談 岡谷繁實編 大正四 洋・中	一	リ五	三七七〇

書名	冊	類	號
多摩の御陵を繞る史蹟 內務省地理課編 昭和二 洋・小	一	リ五	四七五一
旦夕覺書 四卷 堀內勝重記 洋・中（肥後文獻叢書）	一	イ四	七〇八 四
御大典記念地方史料展覽會出品目錄 富山市立圖書館編 大正四 洋・小	一	リ五	三八九八
長門長府史料 長府史編纂會編 明治四二 洋・中	一	リ五	二九一四
津輕藩史 七卷 工藤主善撰 明治二四 和・中	二	リ五	八〇二
東京市史稿 東京市役所編 自明治四四 洋・中		リ五	三三六二
皇城篇（第一至五・御墓地篇・附圖第一・二）			
市街篇（第一至六・第六附錄・附圖第一至四）			
變災篇（第一至五）	二一—二五		
救濟篇（第一至四）	三〇—三三		
遊園篇（第一・二）	三八—三九		
上水篇（第一至三・附圖一）	二六—二九		
港灣篇（第一・二・四・五）	三四—三七		
東京市史稿 缺本 大正三至一二 洋・中	一〇	リ五	四九〇五
東京市史稿 救濟篇第一至四 大正九至一一 洋・中	四	リ五	四九〇六
東京の史蹟 附表・附圖添 東京市公園課編 大正一四 洋・小	一	リ五	四七〇〇
東京市と史蹟の保存（三上參次）			
大震火災後に於ける東京市の史蹟保存に就いて（黒板勝美）			
史蹟としての神社佛閣（荻野仲三郎）			
市內に於ける史蹟保存としての建築物（大熊喜邦）			
國文學と名所舊跡（芳賀矢一）			
天然紀念物の保存に就て（三好學）			
附錄・東京市史蹟名勝天然紀念物概觀（大正一三年度調査）			
東京府史蹟 東京府刊 大正八 和・大	一	リ五	四一七六
東京府史蹟 東京府刊 大正八 和・大	一	リ五	四一九六
東京府史蹟講演集 第一回 東京府刊 大正八 洋・中	一	リ五	四一五三
東京府史蹟名勝天然記念物調査報告書 第二・三・五冊 東京府編 大正一三至昭和二 洋・大	三	リ五	四六二四
天然記念物老樹大木の調査 一 府下に於ける重要なる史蹟			二—三
東京府史蹟保存物調査報告書 第六冊（府下に於ける重要なる史蹟竝國寶特別保護建造物）			
東京府編 昭和四 洋・大（東京府史蹟名勝天然記念物調査報告書ノ改題）	一	リ五	四六二四 四
遠津川〔大和〕 西村皓平・東武編 明治四四 和・中	一	リ五	四〇〇八
都下に於ける史蹟竝天然記念物一斑 其一 內務省地方局編（明治四四） 洋・中	一	リ五	三八六六
土佐史蹟巡遊 寺石正路撰 昭和元 洋・小	一	リ五	五〇一九
東京豐島史 豐島鄕土史料研究會編 大正四 洋・中	一	リ五	四〇二三
栃木縣に於ける指定史蹟 內務省刊 大正一五 洋・大（史蹟調査報告）	一	リ四	四六八五 一
富山市史 富山市役所刊 明治四二 洋・中	一	リ五	三〇五八
長岡の史的回顧 今泉鐸次郎撰 明治四三 洋・小	一	リ五	三三二一
長崎緣起略記 法昭記 寫本 和・大	一	リ五	二四二五
長崎縣史料 同縣刊 明治四五 和・大	一	イ一三	六〇七
長崎志 正編（長崎實錄大成一六卷）・附錄同上附考・阿蘭陀甲比丹名寄 田邊茂啓編・古賀十二郎校 昭和三 洋・中	二	リ五	四八〇四
長崎市史 地誌編佛寺部二冊・風俗編一冊 長崎市役所編 自大正一二 洋・中		リ五	四五一〇
〔長崎〕史料寫眞（大正三・四） 和・小	帖一一	リ五	※三七五〇
長崎隨筆 大庭耀撰 昭和三 洋・小（鄕土研究社第二叢書本）	一	リ五	四七八二
長崎と海外文化 永山時英・古賀十二郎編 大正一五 洋・中	一	リ五	四六九〇

		冊	類	號
長崎南蠻唐紅毛史蹟 第一・二輯	増田廉吉編 昭和二・四 洋・大	二	リ	五 四七一
長崎年表 二卷・附錄一卷	金井俊行編 明治二一 和・中	三	リ	五 四七八一
長谷村誌〔安藝〕	安久善二等編 大正一一 和・中	一	リ	五 四六五四
中津歷史	廣池千九郎編 明治二四 洋・小	一	リ	五 三七九三
名古屋市史 六編・地圖竝索引附	名古屋市役所刊 大正四・五 洋・中	一〇	リ	五 三八六二
〔名古屋〕市史資料陳列目錄 第一回	名古屋市役所刊 （明治四二） 和・大	一	リ	五 三〇四一
名古屋史要	名古屋市役所刊 明治四三 洋・中	一	リ	五 三一二〇
同		二	リ	五 三一四六
名古屋史要	名古屋市役所刊 明治四三 再版 洋・中	一	リ	五 三一四五
同		一	リ	五 三一八一
奈良縣史蹟勝地調查會報告書 第二回	奈良縣刊 大正三 洋・中	一	リ	五 三七七九
奈良縣高市郡志料 附錄地理	同郡役所刊 大正四 洋・中	一	リ	五 四九一六
奈良縣に於ける指定史蹟 第一・二冊	内務省刊 （史蹟調查報告） 昭和二・三 洋・大	二	リ	四 四六八五 三一四
南海通紀 二一卷	香西成資編・近藤瓶城校 洋・小 （改定史籍集覽）	一	リ	四 二五九 七
南國史話〔長崎〕	川島元次郎撰 大正一一五 洋・中	一	リ	五 五〇〇〇
南山の歷史	沖繩縣嶋尻郡高嶺村役場編 大正四 洋・小	一	リ	五 四四四五
南島偉功傳 二卷	〔種子島氏〕 明治三二 洋・中	一	リ	五 四七九一
南島沿革史論 南遊史話附	〔琉球〕 幣原坦撰 明治三二 洋・中	一	リ	五 五〇〇七
南島紀事〔琉球〕	後藤敬臣編 明治一九 和・中	三	リ	五 四七三三
南島紀事外篇 繪入	西村捨三撰 明治一九 和・中	二	リ	五 四七二一
南蠻長崎草	永見德太郎撰 大正一五 洋・小	三	リ	五 四七八一
南部古實傳記 寫本	和・中	一	リ	五 三五一七
南部史要	菊池悟郎撰 明治四四 洋・中	一	リ	五 三四二三
同		一	リ	五 四〇〇七
新潟縣史談	渡邊政太郎編 明治二九 和・中	一	リ	五 三一五
新潟港史	風間正太郎撰 明治四五 洋・中	一	リ	五 三五五九
新訂新潟港史	風間正太郎撰 大正六 洋・小	一	リ	五 四一一三
新潟略史	新潟市役所刊 明治四四 洋・小	一	リ	五 三五五七
同		一	リ	五 四〇三〇
西頸城郷土史料 第一・二輯	〔越後〕 郷土研究會刊 大正三・四 洋・中	二	リ	五 四〇一五
新田氏郷土史論	日本歷史地理學會編 大正四 洋・中	一	リ	五 四二六
新田氏の盛衰（岡部精一）		上古の兩毛（久米邦武）		
鎌倉時代の新田氏（大森金五郎）		新田義貞と武士道（星野恒）		
新田義貞及其後の新田氏（田中義成）		新田氏と足利氏（三浦周行）		
新田郡の歷史地理（藤田明）		新田郡の治水鑿田（吉田東伍）		
大光院と呑龍上人（大森金五郎）		高山彦九郎と勤王論（本多辰次郎）		
日本橋區史 參考畫帳附	日本橋區役所刊 大正五 洋・中	六	リ	五 三九六八
濃飛兩國通史	岐阜縣教育會編 大正一二・一三 洋・中	二	リ	五 四六一三
幕府時代の長崎	長崎市役所刊 明治三六 和・中	二	リ	五 二五二六
函館區史	同區役所刊 明治四四 洋・中	一	リ	五 五〇二九

		冊	類	號
豐後速見郡史	同郡教育會編 大正一四 洋・中	一	リ	五 四九九四
藩翰譜續編 一二卷	新井君美撰 明治三八 洋・中 （新井白石全集）	一	イ	四 一九八八 一
東淺井郡志	滋賀縣東淺井郡教育會編 昭和二 洋・中	四	イ	四 一九八八 二
肥後の菊池氏	植田均撰 大正七 再版 洋・中	一	リ	五 四九七五
尾參寶鑑	小菅廉撰 明治三〇 洋・大	一	リ	五 二九八六
備前略史	戚田元美編 明治一〇 和・中	二	イ	一三 六二一
同		二	イ	一三 六三二
飛驒國治亂記	洋・小 （改定史籍集覽）	一	リ	四 二五九 一四
日野郡史〔伯耆〕	同郡自治協會編 大正一五 洋・中	二	リ	五 四七四四
日向國史	喜田貞吉編 昭和四・五 洋・中	二	リ	五 五〇四一
日向國史	喜田博士編 拔書 同書評論附寫本 和・大	二	リ	五 四九五五
日向纂記小抄	平部後良原撰 寫本 和・大	一	リ	五 四八二五
深川區史	同史編纂會編 大正一五 洋・中	二	リ	五 四六九五
福井縣史 三編・附圖	福井縣刊 大正九至一一 洋・中	四	リ	五 四二五三
福島縣通史	池內儀八撰 大正一五 洋・中	一	リ	五 四六八四
武相の古代文化	石野瑛撰 大正一三 洋・中	一	リ	五 四六一七
武相の古代文化	石野瑛撰 大正一三 再版 洋・中	一	リ	五 四六二一
平安故實錄	寫本 和・中	一〇	リ	五 二五四六

		冊	類	號
防長回天史 六編	末松謙澄撰 大正一〇 修訂再版 洋・中	一二	リ	五 四三七
防長回天史 第三編	毛利家編輯所編 洋・小	四	リ	五 二三二
防長回天史 第三編 一至四	毛利家編輯所編 洋・小	三	リ	五 三五九三
防長近世史談	村田峯次郎述 昭和二 洋・中	一	リ	五 四九四四
防長十五年史 嘉永六至明治元	馬屋原二郎撰 大正四 洋・中	一	リ	五 三九〇五
北海道史 第一・附錄第三	北海道廳編 大正七 洋・中	二	リ	五 四一七二
日魯交涉 北海道史稿	岡本柳之助編 明治三一 洋・中	一	リ	五 一八四五
北肥戰誌 三〇卷	原名覺書・一名治亂記 長森以休編 大正七 洋・小 （國史叢書）	二	リ	四 三六四一 四五—四六
松代町史 二卷・附錄	眞田幸道時代士卒給祿高外一篇 同町編 昭和四 洋・中	二	リ	五 四九八二
松前舊事記	寫本 和・中	一	リ	五 四七七八
松山城と其城主	關口兒玉之輔撰 大正一四 洋・小	一	リ	五 四六八一
三重縣史料 六卷・中古六卷・戰國二卷	小野茂吉編 明治三九至四一 洋・中	九	リ	五 二二八五
鳳輦の光竝御旛の濕	金澤市役所刊 大正二 洋・中	一	リ	五 三六一一
水戶城 前篇	關戶世榮撰 明治三三 和・中	二	リ	五 一二七
稿本美濃誌	土岐琴川撰 大正四 洋・中	一	リ	五 四八一七
美濃國諸舊記 一二卷	洋・小 （國史叢書）	一	リ	四 三六四一 一八
美作略史	矢吹正則撰 明治一四 和・中	四	リ	五 七八二
小學校教師用宮城縣史談	四邊仁邇・宇野九八郎編 明治二六 洋・小	一	リ	五 二九一三
宮崎縣史蹟調查 第一至三輯	宮崎縣刊 大正一一至一三 洋・中	三	リ	五 四六二八

		冊	類	號
武藏野歷史地理 第一・二冊	高橋源一郎編	リ	五	四四五
自昭和三 洋・小				
陸奥白川城主之次第 寫本 和・大		リ	五	二八九六
最上郡史（羽前）	松井秀房撰	リ	五	四〇二一
明治四一 和・中				
八東美譚	島根縣八束郡教育會刊	リ	五	三九六三
明治四〇 洋・中				
橫濱沿革誌	太田久好編	リ	五	四八
明治二五 洋・中				
同		リ	五	三六〇
橫濱開港記念史料展覽會列品目錄	橫濱商業會議所刊	リ	五	四〇一〇
明治四一 洋・中				
橫濱開港五十年史 附錄日本國の紹介人外三篇	橫濱商業會	リ	五	二九七七
議所刊 明治四二 洋・中				
橫濱近郊文化史	石野瑛撰	リ	五	四七六一
昭和二 洋・中				
開港七十年記念 橫濱史料 別册解說附	橫濱市刊	リ	五	四八六二
昭和三 和・大				
橫濱の沿革	橫濱高商研究所調查部刊	リ	五	四七四五
大正一五 洋・小				
開墾鍬初二百年記念 吉田新田關係古圖三枚 萬吉田新田の今昔（石野瑛）一册附	吉田勘兵衛刊 昭和三	リ	五	四七九三
吉田新田古圖文書 橫濱鄉土史料	石野瑛撰	リ	五	四九四九
昭和三 和・中				
同		リ	五	四九五六
豫陽河野盛衰記 一六卷	重見通號撰	リ	五	三六九七
延享四 和・大				
嵐溪史（越後下田）	小柳一藏撰	リ	五	三九五三
明治四五 洋・中				
六國史遠江書拔 寫本 和・大		リ	五	二七九一
琉球國事略 新井君美撰		イ	四	三三四
寫本 和・大（五事略）			五	
琉球古今記	伊波普猷撰	リ	五	四六九九
大正一五 洋・小				

		冊	類	號
琉球使略 明・陳侃撰		イ	四	五五七
唐・中（五朝小說）			五六	
琉球使略 明・陳侃撰		イ	四	四四六
唐・大（說郛續）			一一	
琉球事略 桂山義樹撰		イ	四	一三七
和・小（甘雨亭叢書）			三四	
琉球征伐記 寫本 和・中（玉堯叢書）		イ	四	※六九六
			九九	
琉球入貢紀略 辨誤六條附	山崎美成撰	リ	五	※三五一
撰者自筆本 和・大				
歷史の地理 土屋操撰		リ	五	三五九
明治四三 洋・小				
列侯深秘錄 國書刊行會編		イ	四	七九九
大正三 洋・中（國書刊行會叢書）			一五	
盤井物語	黑田甲斐守書付			
栗山大膳記	西木紹山居士碑銘			
內山家藏古文書	福岡夢物語			
栗山大膳記事（坂田諸遠）	松平越後守家來裁決書			
天和褒詞記	遊女濃安都			
柳澤家祕藏實記	倭紂書			
播州色夫錄	見語（大鵬）			
龜山訓（松平乘邑）	久留米騷動記（坂田諸遠）			
政隣記抄本（津田政隣）	寶曆四甲戌歲騷動御制詞			
寶曆國民嗷訴記（高橋音門等）	秋田治亂記實錄			
秋田杉直物語（馬場文耕）	田沼狂言			
田沼主殿頭殿へ被仰渡書	出石侯內亂記之事			
蚊やり火	濱の松風			
濱松侍從審問封書				
龍の宮夢物語				
露西亞文化と函館 岡田健藏編		リ	五	四八四六
大正一五 洋・小				

○

		冊	類	號
臺灣外記 三〇卷	清・江日昇編	リ	五	八二
唐・小（申報館叢書本）				
臺灣外記 三〇卷	清・江日昇編	イ	四	一〇一四
唐・小（筆記小說大觀）		六	二七七一二八二	
臺灣外記 一〇卷 清・江日昇編		リ	五	二〇三七
（康熙四三） 唐・小				
臺灣志 足立四郎吉撰		リ	五	一三〇
明治二七 和・中				
同		リ	五	三二四五
臺灣史 山崎繁樹・野上矯介撰		リ	五	四七六九
昭和一一 洋・中				
臺灣史料 第一編 江馬達三郎譯述		リ	五	一六四九
明治二八 和・中				
同		リ	五	三三三五
臺灣史料 野口兵治郎編		リ	五	二三三〇
明治三三 洋・中				
臺灣新年表 臺灣慣習研究會編		リ	五	二四一八
明治四〇 洋・小（臺灣慣習記事附錄本）				
臺灣全誌 藤崎濟之助撰		リ	五	四七九〇
昭和三 洋・中				
臺灣通史 三六卷 連雅堂撰		リ	五	四六八九
大正九・一〇 洋・中				
臺灣鄭氏紀事 川口長孺編		リ	五	七三四
文政一一 和・中				
臺灣島史 獨・リース撰・吉國藤吉譯		リ	五	四一五
明治三一 洋・中				
臺灣蕃政志 三卷・臺灣蕃地交涉年表附	伊能嘉矩編・	イ	一三	五九九
臺灣總督府刊 明治三七 洋・中	伊能嘉矩撰			
臺灣匪誌 秋澤次郎撰		リ	五	四六六九
大正一三 五版 洋・小				
臺灣文化志 附錄西皮福祿の爭外一篇	伊能嘉矩撰	リ	五	四八九六
昭和三 洋・中				
臺灣歷史歌 關口隆正撰		リ	五	二〇六七
明治三三 和・中				

リ 歷史 六 朝鮮史

總記

		冊	類	號
紀年兒覽 八卷・內卷八省略	朝鮮・李萬運編	リ	六	四六八二
明治四四 洋・中				
紀年兒覽 八卷・內卷八省略	朝鮮・李萬運編	イ	四	七二六
明治四四 洋・中（朝鮮群書大系本）			五五	
採訪史料展觀目錄 第一・二冊	朝鮮總督府刊	リ	六	四六三〇
大正二三・一四 洋・中				
朝鮮史料展觀目錄	朝鮮總督府刊	リ	六	四六七八
（昭和二） 洋・中				
朝鮮世表并全圖 田仲宣校・長田愚侯補		新一	六	※四五六〇
文化三				
朝鮮年表 宗家系圖附	森潤三郎撰	リ	六	一四五四
明治三七 洋・小				
同		リ	六	二五九八
長白山より見たる朝鮮及朝鮮人	杉市郎平撰	リ	六	四五七七
大正一〇 洋・小				
不成文化論 朝鮮を通じて見たる東方文化の淵源と檀君を契機とする人類文化の一部面	崔南善撰 昭和二 洋・中（朝鮮及朝鮮民族拔刷本）	リ	六	四六七九
滿鮮地理歷史研究報告 第一至一一刊	東京帝大文科大學	ル	五	二三七四
自大正四 洋・中				

通史

		冊	類	號
初等大東歷史 朝鮮・朴晶東撰		リ	六	四二三二
隆熙三 和・中				

		冊	類	號
朝鮮沿革史略	日本歷史地理學會編　洋・中　（韓國の併合と國史ノ後附）	一	リ　五	三二七九
朝鮮開化史	恒屋盛服撰　明治三四　洋・中	一	リ　六	三〇八
朝鮮開化史	恒屋盛服撰　明治三七　再版　洋・中	一	リ　六	一四八七
同		一	リ　六	一八三一
朝鮮外寇史	東國兵鑑二卷並增補　原文附　朝鮮研究會譯　大正四　洋・中　（朝鮮研究會叢刊）	一	イ　四	七九八 二八
朝鮮藝文志	淺見倫太郎講　（明治四五）　洋・中	一	リ　六	四六八三
朝鮮史	久保得二撰　明治三八　洋・中　（帝國百科全書本）	一	リ　六	一九一三
朝鮮史綱	上卷　西村豐撰　明治二八　訂正再版　和・中	一	リ　六	一八五四
朝鮮四千年史	青柳綱太郎撰　大正一一　八版　洋・中	一	リ　六	四六六四
朝鮮史大系年表	附　小田省吾等撰　昭和二　洋・中	五	リ　六	四六七七
朝鮮史話と史蹟	青柳綱太郎撰　大正一五　洋・中	一	リ　六	四六七三
朝鮮文化史研究	稻葉岩吉撰　大正一四　洋・中	一	リ　六	四六六七
朝鮮文化史論	細井肇撰　明治四四　洋・中	一	リ　六	三四〇四
朝鮮略史	和・大　（朝鮮版）	一	リ　六	二一二四
朝鮮歷代史略	學部編輯局撰　李太王三三　和・大	三	リ　六	四〇六一
東國郡縣沿革表	洋・中　（朝鮮群書大系）	一	イ　四	七六 一六

李朝以前

		冊	類	號
海東繹史	七〇卷・續一五卷　朝鮮・韓致奫撰　明治四四　洋・中　（朝鮮群書大系）	四	イ　四	七六 二〇—三
箕子志	九卷　綸入　朝鮮・鄭璞基等編　李太王一六　和・大	三	リ　六	四〇六三
廣開土境好太王陵碑に就て	今西龍撰　洋・中　（大日本時代史・日本古代史ノ附錄）	一	リ　五	三八〇一 二
高麗史	一三七卷・目二卷　朝鮮・鄭麟趾等撰　和・大	八〇	リ　六	三二八〇九
高麗史	一三七卷　朝鮮・鄭麟趾等撰・國書刊行會校　明治四一・四二　洋・中	三	リ　六	二八六〇
同		三	リ　六	二八六六
高麗史	一三七卷　朝鮮・鄭麟趾等撰・國書刊行會校　明治四二　洋・中	三	リ　六	三〇六六
三國遺事	五卷　高麗・一然撰　正德本復製—大正一〇　唐・小　（京都帝大文科大學叢書）	五	イ　四	九九〇 一七—二
三國遺事	五卷・年表一卷　坪井九馬三・日下寬校　明治三七　和・中　（文科大學史誌叢書本）	三	リ　六	二〇〇〇
三國遺事	五卷・原文附　朝鮮研究會譯　洋・中　（朝鮮研究會叢刊）	一	イ　四	七五八 二五
三國遺事	平岩佑介抄譯　再版　洋・小　（朝鮮研究叢書本）	一	リ　六	四六六九
三國史記	五〇卷　高麗・金富軾等撰　明治四二　洋・中　（朝鮮群書大系）	一	イ　四	七二六 一
三國史記	五〇卷・三國史記異體字類附　坪井九馬三・日下寬校　大正二　和・中　（文科大學史誌叢書本）	七	リ　六	三六三四
三國史記	五〇卷　原文附　朝鮮研究會譯　洋・中　（朝鮮研究會叢刊）	二	イ　四	七五八 一三—四
新羅史	別錄地理志等　福田芳之助撰　大正二　洋・中	一	リ　六	四六八四
朝鮮史	三卷（太古至中古）　林泰輔撰　明治二五　和・中	五	リ　六	七一三
同		五	リ　六	一九七七
朝鮮史略	一名東國史略　朝鮮・權近等撰・明・郭天中等校　文政五　和・大	六	リ　六	二三二八
朝鮮史略	缺本　文政五　和・大	五	リ　六	六三九
朝鮮歷史地理	卷一・二　津田左右吉撰　大正二　洋・中　（歷史調查報告）	二	リ　七	三六〇五 五—六
東國通鑑	五六卷・外紀一卷　朝鮮・徐居正等撰　和・大　（朝鮮版）	三一	リ　六	四〇六〇

		冊	類	號
東國通鑑	五七卷・目一卷　寬文七　和・大　辻達訓點	五七	リ　六	四六八〇
東國通鑑	五六卷・首一卷　辻達訓點　明治一二六　補刻　和・大	三〇	リ　六	一九九四
東國通鑑	五六卷　明治四五　洋・中　（朝鮮群書大系）	三	イ　四	七二六 二七—二九
東國通鑑	五六卷・原文附　朝鮮研究會譯　大正三・四　洋・中　（朝鮮研究會叢刊本）	六	イ　四	七九八 一八—二二
木齋家塾彙纂麗史	四七卷　朝鮮・洪汝河撰　和・大　（朝鮮版）	二二	リ　六	四〇六二
麗史提綱	二三卷　朝鮮・兪棨撰・朝鮮研究會譯　大正五　洋・中　（朝鮮研究會叢刊）	三	イ　四	七五八 三二—三五

李朝

		冊	類	號
隱峰野史別錄	朝鮮・安邦俊撰・渡邊靚校　（嘉永三）　和・大	一	リ　六	一九三二
海行摠載	大正三　洋・中　（朝鮮群書大系）	四	イ　四	七二六 五〇—五二
華陰寄憤	原名再造藩邦志　〔宣祖一〇以下〕　朝鮮・申昊編　和・大	四	リ　六	四〇七七
韓國政爭志	幣原坦撰　明治四〇　洋・中	一	リ　六	一三三六
同		一	リ　六	二七二二
觀報略記	一五卷　〔憲宗〕　朝鮮寫本　和・大	一二	リ　六	四〇七八
勘亂錄	六卷　英祖命編　（英祖五）　和・大	四	リ　六	四〇六七
紀年錄	外題桐原紀年　朝鮮寫本　和・大	一五	リ　六	四〇八二
近世朝鮮史	林泰輔講　（早大史學科明治三七年度講義錄）　洋・中	一	リ　六	二三〇八
近世朝鮮史	林泰輔講　（早大史學科明治三八年度講義錄）　洋・中	一	リ　六	二三四五
近世朝鮮史	林泰輔講　（早大史學科明治三九年度講義錄）　洋・中	一	リ　六	二九一〇
國朝寶鑑	九〇卷　李王命編　（隆熙三）　和・大	二八	リ　六	四五一一

リ　歷史　六　朝鮮史

		冊	類	號
國朝寶鑑	九〇卷　朝鮮研究會譯　大正六　洋・中　（朝鮮研究會叢刊本）	五	リ　六	四六八一
國朝寶鑑	九〇卷　朝鮮研究會譯　大正六　洋・中　（朝鮮研究會叢刊）	五	イ　四	七五八 四二—四六
國朝寶鑑	八二卷・別編七卷　憲宗命編　（憲宗一四）　和・大	二八	リ　六	三〇五九
國朝寶鑑別編	七卷　正祖命編　和・大	二	リ　六	三〇五九 二七—二八
松雲大師奮忠紓難錄	二卷　朝鮮・南鵬編・申維翰增刪　英祖一五　和・大	一	リ　六	四〇七三
松雲大師奮忠舒難錄	四漢集附　近藤瓶城點　明治二七　和・小　（續史籍集覽）	一	リ　四	三〇〇一 四一
小華外史	八卷・別編續編各二卷　〔太祖至純祖〕　朝鮮・吳慶元編　（李太王五）　和・大	六	リ　六	四〇七四
小華外史	一卷・原文附　朝鮮研究會譯　大正三　洋・中　（朝鮮研究會叢刊）	二	イ　四	七五八 一五—一六
昭義新編	八卷・續編附　朝鮮・金華植編　和・大　（朝鮮版）	五	リ　六	四〇七五
倡義錄	和・大　（忘憂集ノ附錄）	一	ヘ一六	二四二九 四
瀋陽日記	大澤龍二郎譯　洋・小　（朝鮮研究叢書・懲毖錄卜合刊）	一	リ　六	四六七二
睡翁先生日記	〔仁祖二至六〕　（正祖二四）　朝鮮・宋申祥撰　和・大	二	リ　六	四〇九九
隨聞錄	四卷　朝鮮・李聞政撰　朝鮮寫本　和・大	四	リ　六	四〇七九
正宗朝紀事	六卷　朝鮮寫本　和・大	六	リ　六	四〇七一
青野謾輯	〔麗末至景宗初〕　朝鮮・李喜謙編　朝鮮寫本　和・中	七	リ　六	四〇八〇
青埜謾輯	六卷・原文附　朝鮮研究會譯　大正五　洋・中　（朝鮮研究會叢刊）	二	イ　四	七五八 三六—三七
燃藜室記述	三三卷・續集七卷・別集一九卷　朝鮮・李肯翊撰　大正元・二　洋・中　（朝鮮群書大系）	九	イ　四	七二六 三五—四三
燃藜室記述	三三卷　（丙卷一至四缺）・續七卷　（謄寫版）　和・大	一八	リ　六	二九一〇
莊陵誌	細井肇抄譯　洋・小　（八域誌卜合刊）	一	ル　四	二九六二

		冊	類	號
莊陵史補 九卷・內卷四以下闕 和・大	正祖命編（朝鮮版）	一	リ	六 四〇七三
尊華錄 六卷（光武四）	朝鮮・宋秉穆撰 和・大	三	リ	六 四〇六六
尊周錄 五卷・外編附	朝鮮・李泰壽撰 朝鮮寫本 和・大	二	リ	六 四〇七六
大事編年〔太祖至英祖〕	朝鮮寫本 和・大	三二	リ	六 四〇六四
大東野乘 七二卷 明治四二至四四	洋・中（朝鮮群書大系）	一三	イ	四 七二六 二一二四
慵齋叢話（成俔）		二		筆苑雜記（徐居正）
秋江冷話（南孝溫）		二		師友名行錄（同上）
謏聞瑣錄（曹伸）		二		丙辰丁巳錄（任輔臣）
稗官雜記（魚叔權）		二		己卯錄補遺
五山說林草藁（車天輅）		二		海東樂府（沈光世）
青坡劇談（李陸）		三		陰崖日記（李耔）
海東野言（許篈）		三		己卯錄補遺（安潞）
己卯錄續集	別集	四		乙巳傳聞錄（李中悅子）
龍泉談寂記（金安老）		四		遣閑雜錄（沈守慶）
石潭日記（李珥）		四		己丑錄（黃赫）
己丑錄續		五		海東雜錄（權韠）
癸甲日錄（禹性傳）		六		癸未記事
時政非（鄭澈）		六		象村雜錄（申欽）
亂中雜錄（趙慶男）		六—八		續雜錄 附歷代要覽（同上）
再造藩邦志（申炅）		八—九		光海朝日記
凝川日錄		九—一一		光海初喪錄
長興居士胡撰（尹善獻）		一一		寄齋雜記（朴東亮）
寄齋史草（同上）		一一		東閣雜記（李廷馨）
晴窗漫筆（鄭弘溟）		一一		雲巖雜錄（柳成龍）
聞韶漫錄（尹國馨）		一一		甲辰漫錄（同上）
松窩雜說（李豈）		一三		松溪漫錄（權應仁）
月汀漫筆（尹根壽）		一三		梧陰雜說（尹斗壽）
清江瑣語（李濟臣）		一三		丁戌錄（黃有儉）
遯史記聞		一三		靑白日記（靑白堂）
延平日記（申翊聖）		一三		癸亥靖社錄
默齋日記（安邦俊）		一三—一四		混定編錄（尹宣擧）
柳川剳記（韓浚謙）		一四		竹窓閑話（李德泂）
松都記異（同上）		一四		紫海筆談（金時讓）
荷潭破寂錄（同上）		一四		涪溪記聞（同上）
忠烈實錄 朝鮮・朴東亮編	和・大（朝鮮版）	一	リ	六 四〇七〇
朝鮮近世史 年表附	林泰輔編 明治三五 訂正再版 和・中	二	リ	六 一九一三
同		二	リ	六 一九九八
朝鮮最近史 韓國併合誌附	戶叶民堂・檜崎桂園撰 大正元 洋・中	一	リ	六 三四三一
懲毖錄 一六卷・錄後雜記附	朝鮮・柳成龍撰 和・大（朝鮮版）	五	リ	六 四〇六九
懲毖錄 一六卷・錄後雜記附	大正二 洋・中（朝鮮群書大系）	一	イ	四 七二六 四八
懲毖錄 元祿八	和・大	四	リ	六 七五二
懲悲〔毖〕錄	長野直彥譯 大正一五 再版 洋・小（朝鮮研究叢書本）	一	リ	六 四六七二
朝野彙考	朝鮮寫本 和・大	一	リ	六 四〇六八
朝野會通 二卷	〔太祖至景宗〕 朝鮮寫本 和・大	一六	リ	六 光二五九
東韓事略	桂山義樹撰 和・小（日雨亭叢書）	一	イ	四 一三七 三四
東史綱目 一七卷・附卷二卷	朝鮮・安鼎福撰 大正四 洋・中（朝鮮群書大系）	四	イ	四 七二六 六二—六五
白沙先生北遷日錄	朝鮮・鄭忠信撰 憲宗一二 和・大	一	リ	六 四一〇七
佛艦來襲	朝鮮最近世史の一節 大正一四 洋・中（歷史と地理拔刷本）	一	リ	六 四六七〇

		冊	類	號
文庵雜識 外題隨書雜識	朝鮮・李宜哲撰 和・大	一〇	リ	六 四〇六五
丙子日記〔仁祖一四〕 大正一五	朝鮮・羅萬甲撰・清水鍵吉譯 再版 洋・小（朝鮮研究叢書本）	一	リ	六 四六六八
鮮人の豐太閤征韓戰記	朝鮮研究會編 明治四五 洋・中（朝鮮研究會叢刊）	一	イ	四 七五八
朋黨士禍の檢討	長野虎太郎・細井肇編 大正一五 再版 洋・小（朝鮮研究叢書本）	一	リ	六 四七六
爛抄〔純祖三至八〕	朝鮮寫本 和・大	五	リ	六 四〇八四
爛報抄略〔純祖二九以下〕	朝鮮寫本 和・大	八	リ	六 四〇八三
李王宮秘史	檜藤四郎介撰 大正一五 三版 洋・小	一	リ	六 四六七五
李朝五百年史	靑柳綱太郎撰 大正元 洋・中	一	リ	六 四六八五
李朝史大全	靑柳綱太郎撰 大正一一 洋・中	一	リ	六 四四三一
龍蛇日記〔宣祖二五以下〕	朝鮮・宋厚載撰 朝鮮寫本 和・中	二	リ	六 四〇八一
併合以後				
大邱民團史	大邱府編 大正四 和・中	一	リ	六 四〇二四
朝鮮併合史	釋尾春芿撰 大正一五 再版 洋・中	一	リ	六 四六七一
雜書				
五百年奇譚	崔東州編・清水鍵吉抄譯 大正一五 再版 洋・小（朝鮮研究叢書本）	一	リ	六 四六七四
朝鮮野談集	靑柳綱太郎編 明治四五 洋・中（朝鮮研究會叢刊）	一	イ	四 七五八 九
慵齋叢話	朝鮮・成俔撰（瞻寫版） 和・大	三	リ	六 二九七四

七 東洋史

書目類

		冊	類	號
東洋史學要書目錄	那珂通世撰 洋・中（那珂通世遺書）	一	リ	七 八三
東洋史參考書解題	支那史ノ部 高桑駒吉講（早大史學科明治三六年度講義錄） 洋・中	一	リ	七 二一四
同		一	リ	七 二一五
邦文東洋史主要參考書目錄	昭和三ノ三訂 及川儀右衛門撰（參考東洋史ノ附錄） 洋・中	一	リ	七 四五六六

事彙・辭書

		冊	類	號
東洋歷史大辭典	久保得二等編 明治三八 洋・大	一	リ	七 一六五二
東洋歷史辭典	堀田璋左右等撰 明治三八 洋・小	一	リ	七 一九一六
年表附年號				
歐亞紀元合表	歐亞紀元韻府附（光緒三〇） 清・張璜撰 洋・大	一	リ	七 四四二〇
紀元通略 二卷・補遺一卷	羽倉用九編 天保五 和・小（小四海堂叢書）	一	イ	四 一三六 一
指掌倭漢皇統編年合運圖 三卷	四智撰・吉田光由編 和・大（正保板）	一	リ	七 一九四七
指掌倭漢皇統編年合運圖 三卷	四智撰・吉田光由編 和・大（享保改正本）	四	リ	七 一五六九
同		一	リ	七 一三五一
重撰倭漢皇統編年合運圖 二卷・首一卷	四智撰 寬永七 和・大	一	リ	七 二九〇六
紀元通略 二卷・補遺一卷	羽倉用九編 天保五 和・小 再版 洋・中	一	リ	七 三六五〇
同		一	リ	七 二三九一

		冊	類	號
掌中和漢年代記集成	山崎美成編 文久三 和・小	一	リ七	四二四六
倭漢紀元錄	伊藤長胤編 寫本 和・大	一	リ七	三二四〇
和漢合統 附西洋年曆・古今字樣考	松井義編 文久元 和・小	幅一	リ七	二三二六
和漢年契	高祖撰 天保二 再鐫 和・大	一	リ七	四〇七
和漢年契	高祖撰・荒井公廉補 安政二 增補三刻 和・大	一	イ一三	六四三
和漢年代記	清水明編 明治二四 和・小	一	リ七	三九七
銅製和漢年表	松田綠山考正 慶應二 和・小	一	リ七	三九八

歷史地理地圖及圖錄

新編東洋史教科書附圖	開成館編輯所編 明治三五 和・中	一	リ七	一八四八
東洋讀史地圖 同解說附	箭內亙編 大正一五 四版 洋・大	一	リ七	四六五五
東洋歷史參考圖譜	第一至一四輯・第一一輯解說迄一〇冊添 同圖譜刊行會刊 自大正一三		リ七	四六四六
東洋歷史地圖	石澤發身編 明治三五 訂正四版 洋・大	一	リ七	六二〇
東洋歷史附圖	宮本正貫撰 明治三〇 再版 和・中	一	リ七	七二

叢書

那珂通世遺書	前附傳記 三宅米吉等編 大正四 洋・中	一	リ七	八三三
外交繹史	校正增注親征錄			
成吉思汗實錄續編	東洋史學要書目錄			
雜著（皇朝官位比較表外六篇）				

通史

初等東洋史 地圖附	桑原隲藏撰 明治三三 再版 洋・小	二	リ七	二三八一

		冊	類	號
初等東洋史	桑原隲藏撰 明治三三 再版 洋・小	一	リ七	二三四
新撰歷史 東洋之部	坂本健一・江崎誠撰 明治三二 坂本健一 洋・中	一	リ七	六〇九
新撰歷史 東洋之部	坂本健一・江崎誠撰 明治三三 再版 洋・中	一	リ七	二三二
中等東洋史	桑原隲藏撰 明治三一・三二 洋・中	二	リ七	四四七一
中等東洋史	桑原隲藏撰 明治三一・三二 再版 洋・中	二	リ七	二三五
中等教育東洋史	棚橋一郎編 明治三三 四版 洋・中	一	リ七	二四〇
東洋史	秋月胤繼撰 明治三四 再版 洋・中	一	リ七	二九一
參考東洋史	邦文東洋史主要參考書目錄附 及川儀右衛門撰 昭和三 洋・中	一	リ七	四六五六
東洋史綱 上卷	兒島獻吉郎撰 明治二八 和・中	一	リ七	五〇一
東洋史綱	河野通章編 明治三三 再版 洋・中	一	リ七	六一六
東洋史講義	高桑駒吉講（明治四一年度早稻田中學講義） 洋・中	一	リ七	三一三
東洋史講義	高桑駒吉講（第五回早稻田中學講義） 洋・中	一	リ七	三五三〇
東洋史講座	國史講習會刊 大正一五至昭和三 洋・中	六	リ七	四六五一

太古より後漢末に至るまで（橋本增吉）		一		
後漢末より南宋の中世に至るまで（中村久四郎）		二		
蒙古の勃興より明末に至るまで（高桑駒吉）		三		
清朝初世より現代に至る（松井等）	四	支那畫の研究（梅澤精一）	五	
古代印度の文化（武田豐四郎）	五	支那文字の研究（中村鉾太郎）	五	
東洋史に於ける南北の對立（白鳥庫吉）		西域史（中村久四郎）	五	
支那小說（幸田成行）	五	朝鮮の美術工藝（關野貞）	六	
支那建築史（伊東忠太）	六	近代西藏史研究（矢野仁一）	六	
支那港灣小史（藤田豐八）	六			

		冊	類	號
東洋史綱要	小柳司氣太講（講義錄） 洋・中	一	リ七	一二九
中等教科東洋小史	藤田豐八編 明治三二 訂正再版 洋・中	二	リ七	二三九
東洋史精義	西村爲之助撰 大正一三 洋・中	二	リ七	四五八四
東洋史略	辰巳小次郎編 明治三三 洋・中	一	リ七	二三七
中等教育東洋史略	伊東尾四郎撰 明治三六 三版 洋・中	一	リ七	二四五六
東洋通史 上卷第一冊	久保得二撰 明治三六 和・中	一	リ七	一二九
東洋歷史	中村久四郎撰 明治三八 三版 洋・中	一	リ七	四四七三
東洋歷史	幸田成友編 洋・中（帝國百科全書）	一	イ四	一五一 八三
東洋歷史	西脇又作講（講義錄） 洋・中	一	リ七	一四五五
東洋歷史講義	河野元三撰 明治三八・三九 洋・中	二	リ七	一九五一
東洋歷史集成	櫻井時太郎撰 大正六至八 初・再版 洋・中	三	リ七	四一八七
中等東洋歷史詳解	高桑駒吉撰 明治四一 洋・中	一	リ七	二七七一
東洋歷史詳解	高桑駒吉撰 大正一四・昭和三 洋・中	二	リ七	四六三五
東洋歷史通覽	高桑駒吉撰 大正一二 洋・小	二	リ七	四四四七
那珂東洋小史	那珂通世撰 大正六 再版 洋・中	一	リ七	四〇六六

時代史

極東近世史	高桑駒吉講（明治四一年度高等國民教育） 洋・中	一	リ七	三〇八〇
近世支那十講	稻葉岩吉撰 大正五 洋・小	一	リ七	三九〇九
同		一	リ七	三九六五
黑龍江	堀田璋左右編 明治三七 洋・中（東洋叢書本）	一	リ七	一六二八
哥索克東方侵略史	附錄浦瀨斯德 自治研學會編 明治二八 洋・中	一	リ七	四九〇
西力東侵史	齋藤阿具撰 明治三五 洋・中	一	リ七	一〇九四
東邦近世史	田中萃一郎撰 明治三三・三五 洋・中	二	リ七	二九〇
東邦近世史	田中萃一郎撰 明治三五・三六 初・再版 洋・中	二	リ七	一一二三
東洋近代史十講	高桑駒吉撰 大正一一 洋・小	一	リ七	四三八〇
同		一	リ七	四三八二
日清文明論	米・ウィルソン撰・松島剛譯 明治二一 洋・小	一	リ七	三五八六

諸國史

印度五千年史	錫嵓島史附 高桑駒吉撰 明治四一 洋・中	一	リ七	二八五八
印度蠶食戰史	澁江保撰 明治二八 洋・小（萬國戰史本）	一	リ七	二一〇七
印度史	堀田璋左右編 明治三七 洋・中（東洋叢書本）	一	リ七	二〇〇四
印度史	高桑駒吉講（早大史學科明治三八年度講義錄） 洋・中	一	リ七	二一八三
印度史	高桑駒吉講（早大史學科明治三九年度講義錄） 洋・中	一	リ七	二五八一
印度史	高桑駒吉講（早大史學科明治四〇年度講義錄） 洋・中	一	リ七	二七一一
印度史觀	英・ラプソン竝スミス撰・圀下大慧譯 大正九 洋・小（興亡史論）	一	リ三	四〇四四 一五

		冊	類	號
印度文明史 附記佛教時代の概觀外一篇	常盤大定撰 明治三九 洋・中（帝國百科全書）	一	イ	四 一五 一三五
慧超往五天竺國傳殘卷	唐・大（鷄燈遺書・影印本第一集ノ内）	一	イ	四 ※一二三
慧超往五天竺國傳箋釋	藤田豐八撰（明治四四） 唐・大	一	ル	五 二〇五六
近代蒙古史研究	矢野仁一撰 昭和三 洋・中	一	リ	七 四六四四
高僧法顯傳 或云佛國記	晉・法顯撰 和・中（大日本校訂大藏經）	一	ハ	五 一八七四 三六一
古代埃及及西南亞細亞史	高桑駒吉講（早大史學科講義錄） 洋・中	一	リ	一〇 一四二七
瓜哇史	蘭・フロイン・メース撰・松岡靜雄譯補 大正一三 洋・中	一	リ	七 四六六三
二千九百年前西域探檢日誌	佐々木安五郎撰 大正元 再版 洋・中	一	リ	七 四六五七
大越史記全書 二四卷	引田利章校讀 明治一八 唐・大	一〇	リ	七 七三
大唐西域記 一二卷・考異索引各一卷附	書・玄奘譯・辯機撰・羽田亨・宮岡謙藏校 明治四四 和・中（京都帝大文科大學叢書）	四	イ	四 九九〇 一一四
大唐西域記 一二卷	唐・玄奘譯・辯機撰（大日本校訂大藏經）	一	ハ	五 一八七四 三六二
解說西域記 附圖添	堀謙德撰 大正元 洋・中	二	ル	五 二〇八一
中央亞細亞史	高桑駒吉講（早大史學科明治三九年度講義錄） 洋・中	一	リ	七 二五八〇
中央亞細亞史	高桑駒吉講（早大史學科明治四〇年度講義錄） 洋・中	一	リ	七 二八一八
南翁夢錄	明・黎澄撰 唐・中（五朝小說）	一	イ	四 五五七 四六
南翁夢錄	明・黎澄撰 唐・大（說郛續）	一	イ	四 四四六 一四
南海寄歸內法傳 四卷	唐・義淨撰 和・中（大日本校訂大藏經）	一	ハ	五 一八七四 三六二
南海寄歸內法傳解纜紗	欽光撰 洋・中（大日本佛教全書）	一	ハ	四 一五三四 一一四
蒙古白人の世界か黃人の世界か	中村久四郎著 大正四 洋・中	一	リ	七 三八三六

		冊	類	號
佛國記	晉・法顯撰 唐・大（說郛）	一	イ	三 ※六六
北狄史	高桑駒吉講（早大史學科明治三八年度講義錄） 洋・中	一	リ	七 二八〇
同		一	リ	七 二一八一
摩訶洹沙（大系譜）	同英文附 荻原雲來等譯 明治三六 洋・大	一	リ	七 三二七
滿洲現代史	太宰松三郎編 大正一四 洋・中（滿鐵調查資料）	一	ヨ	一 九六六 一八
滿洲之地理歷史	滿水峰九撰 明治三七 和・中	一	ル	六 八七二
滿洲發達史	稻葉岩吉撰 大正四 洋・中	一	リ	七 三八〇〇
同		一	リ	七 四六六二
滿鮮地理歷史研究報告 第一至一一	東京帝大文科大學刊 自大正四 洋・中	一	ル	五 二三七四
蒙古史	河野元三講（早大史學科明治三七年度講義錄） 洋・中	一	リ	七 二〇三三
蒙古史	河野元三講（早大史學科明治三八年度講義錄） 洋・中	一	リ	七 二三四四
蒙古史	河野元三講（早大史學科明治四〇年度講義錄） 洋・中	一	リ	七 二八二一
蒙古史	米・コルチン撰・清水友次郎譯 和・中（交涉資料本）	一	リ	七 四六六一
蒙古征歐史	羅馬法王遣使始末附 田原禎次郎撰 明治三八 洋・中	一	リ	七 四六五〇
歷史調查報告 第一至三	滿鐵株式會社刊 大正二・三 洋・中	七	リ	七 三六〇五
滿洲歷史地理並同附圖（箭內亙等）	一—四			
朝鮮歷史地理（津田左右吉）	五—六 文祿慶長の役（池內宏）	七		

論說

		冊	類	號
白鳥博士還曆記念東洋史論叢	前附著作年表 池內宏編 大正一四 洋・中	一	リ	七 四六四七

232123

白鳥博士還曆記念東洋史論叢の序に代ふ（市村瓚次郎）
後柏原天皇の御卽位式に關する研究（淺野長武）
日麗通商管見（青山公亮）
高麗元宗朝の廢立事件と蒙古の高麗西北面占領（池內宏）
敦煌發見「摩尼光佛教法儀略」に見えたる二三の言語に就いて（石田幹之助）
支那天文學の組織及び其起源（飯島忠夫）
銅鐸の化學成分に就いて（梅原末治）
安西四鎭の建置と其の異同に就て（加藤繁）
唐宋時代の商人組合「行」に就いて（加藤繁）
シャマン教の世界觀に表はれたる佛教的要素に就いて（圓下大慧）
明末清初の回儒（桑田六郎）　歷史上より觀たる南北支那（桑原隲藏）
支那古代殉送の風習に就いて（重松俊章）
明初の開拓と莊田の發生について（清水泰次）
古代日本の末子相續制度に就いて（白鳥清）
朝鮮黨爭の起因を論じて士禍との關係に及ぶ（瀨野喜一）
大金國志に見ゆる愛王の亂に就いて（鳥山喜一）　太一について（津田左右吉）
古代支那の吳語吳音に就いて（中村久四郎）
支那古代の封建制度（橋本增吉）　回鶻譯本安慧の俱舍論實義疏（羽田亨）
玉蟲廚子考（慶州金冠塚の遺物と玉蟲廚子）（濱田耕作）
千秋節宴樂考（原田淑人）　支那に傳ふる二三の Myth につきて（藤田豐八）
蒙古の詐馬宴と只孫宴（箭內亙）　明の太祖の教育勅語に就いて（和田清）

八　支那史

總記

		冊	類	號
東洋史說苑 附圖四葉添	桑原隲藏撰 昭和二 洋・中	一	リ	七 四六四九
朝鮮支那文化の研究	京城帝大法文學會編 昭和四 洋・中（同學會第一部論纂第一册）	一	リ	七 四六五九

雜誌

		冊	類	號
東亞 第一卷第一號（昭和三ノ五）ヨリ	東亞經濟調查局刊 洋・中	一	サ	ル 二三
臺灣協會々報 第五至四八號	臺灣協會刊 明治三二年二月至三五年九月 洋・大	三	サ	ル 一三 一一三

リ　歷史　八　支那史

		冊	類	號
東洋時報 第一〇三至一〇七號	東洋協會刊 明治四〇年三月至大正四年七月 洋・大（臺灣協會々報ノ改題）	九	サ	ル 四—一二
東洋 第三一年第三五六號（昭和三ノ七）ヨリ	東洋協會刊 洋・中（東洋時報ノ改題）	一	サ	ル 一三 一一
東洋協會調查部學術報告 第一册	東洋協會刊 明治四二 洋・大	一	サ	イ 七 一一
東洋學報 第一卷第一號（明治四四ノ一）ヨリ	東洋協會調查部學術報告ノ繼承 洋・大	一	サ	イ 七 一一
東洋文化 第一卷第一號（大正一三ノ一）ヨリ	東洋文化學會刊 洋・中		サ	ロ 六

總說

		冊	類	號
興亡	澁川柳次郎撰 大正一四 洋・小（玄耳庵支那叢書）	一	イ	四 一〇九六 四
中國歷史研究法	梁啓超撰 民國一一 洋・大（中國文化史稿）	一	リ	八 四四二
讀史論略詳註	清・杜詔撰・唐桂註 文政八 和・大	一	リ	八 三六六七

書目類

		冊	類	號
影宋本史略 六卷	宋・高似孫撰 唐・大（古逸叢書）	一	イ	四 六〇七 三六
史姓韻編 六四卷・目一卷	清・汪輝祖撰（嘉慶元） 唐・中	二四	リ	八 二七三
南江書錄	清・邵晉涵撰 唐・大（聚學軒叢書）	一	イ	四 六二〇 八三

年表附年號

		冊	類	號
紀元編 三卷	清・李兆洛撰（粵雅堂叢書）	二	イ	四 二八九 一四三—一四四
建元彙編 四卷	古賀煜編 寫本 和・大	三	リ	八 四七〇四
元號略補遺	清・蔡雲撰 唐・大（聚學軒叢書・清白士集校補ノ内）	一	イ	四 六二〇 二一〇

	冊	類	號
支那歷代興亡記 寫本 和・大	一	リ八	四〇三五
支那歷代帝王年表 附清年表・中華民國年表 清・齊召南撰・山根倬三譯補 昭和二 洋・小	一	リ八	四七〇二
歷代甲子紀元表 清・董醇編 咸豐五 和・大	一	リ八	二七四
歷代甲子紀元表 清・董醇編 光緒一〇 重刊 和・大	一	リ八	三五八
歷代世系紀年編 清・沈炳震撰 (光緒一四) 唐・小	一	リ八	二二八九
歷代帝王紹運圖 宋・諸葛深原撰 和・大 (本邦版)	一	リ八	四七〇三
歷代帝王年表 三卷 唐・小 清・齊召南撰 (粵雅堂叢書)	三	イ四	二八九 一三九—一四一
歷代名人年譜 一〇卷・附錄一卷 唐・大 (清版) 清・吳榮光撰	一〇	リ八	二三三三

歷史地理地圖及圖錄

	冊	類	號
閱史約書附錄 歷代地理圖・僭僞譜系 寬政元 和・大 松本愼編	一	リ八	一五五七
支那疆域沿革圖 略說附 明治二九 重野安繹・河田羆撰 洋・大	二	リ八	七〇
支那疆域沿革略說 重野安繹・河田羆撰 明治二九 洋・中	一	リ八	二二一三
支那史要附圖 市村瓚次郎撰 明治三〇 五版 和・中	一	リ八	七四
支那歷史地理研究 續集共 昭和三・四 小川琢治撰 洋・中	二	リ八	四七〇五
唐土歷代州郡沿革圖 長久保玄珠撰・二宮彝補 安政四 和・大	帖一	リ八	一三七一
唐土歷代州郡沿革地圖 長久保玄珠撰 (寬政元) 和・大	帖一	リ八	一四四五
同	帖一	リ八	一七八五
唐土歷代州郡沿革地圖 長久保玄珠撰 文政一二 和・大	帖一	リ八	八一一
同	帖一	リ八	一八八八

	冊	類	號
讀史方輿紀要 一三〇卷・輿圖要覽四卷附 清・顧祖禹撰・彭元瑞校 光緒二五 唐・小	三二	リ八	二五二八
讀史方輿紀要 一〇卷・統論歷朝形勢一卷附 清・顧祖禹撰 (道光三〇) 唐・大	一〇	リ八	二七三九
歷代輿地沿革險要圖 清・楊守敬撰 宣統三 唐・大	三四	リ八	四四一二
歷代輿地沿革險要圖說 清・楊守敬・饒敦秩撰・王尙德 重繪 光緒二四 唐・大	一	リ八	一二〇八

叢書

	冊	類	號
宋人小史三種 民國四 唐・大 (豫章叢書本)	四	リ八	四四二九
五代史補(陶岳) 一 松漠紀聞(洪皓) 二			
江南野史(龍袞) 三—四			

通史

	冊	類	號
閒中今古錄 明・黃溥言撰 唐・大 (說郛續)	一	イ四	四四六 二〇
機警 明・王文祿撰 唐・大 (說郛續)	一	イ四	四四六 三
紀事約言 二卷 清・夏勒墉撰 唐・小 (正覺樓叢書)	一	イ四	六〇四 三一
御撰資治通鑑綱目三編 二〇卷 唐・大 清・張廷玉等編 (御批資治通鑑綱目ノ後附)	四	リ八	二六七 六九—七二
御批資治通鑑綱目 五九卷・首一卷・前編一八卷・外紀一卷・擧要三卷・續編二七卷・三編二〇卷 清・聖祖御撰 唐・大 (清版)	七二	リ八	二六七
御批續資治通鑑綱目 二七卷 清・聖祖御撰 唐・大 (御批資治通鑑綱目ノ後附)	一六	リ八	二六七 五三—六八
御批歷代通鑑輯覽 一二〇卷・首一卷 清・高宗勅撰 同治一〇 摹刻 唐・大	四八	リ八	二六八
綱鑑易知錄 聯業堂 九二卷・明紀一五卷 清・吳乘權等編 唐・小 (清版)	三六	リ八	七三八
綱鑑易知錄 芸經樓 九二卷・首一卷・明紀一五卷 唐・小 (清版)	三六	リ八	三一一七

	冊	類	號
綱鑑易知錄 尺木堂 九二卷・明紀一五卷 筱崎槩校點 和・大 (蒲葉本)	三〇	リ八	二
綱鑑易知錄 尺木堂 九二卷・明紀一五卷 筱崎槩校點 和・大	六三	リ八	三九八九
綱目疑誤 宋・周密撰 唐・大 (說郛)	一	イ一二	* 六 一二
國字分類廿一史略 略紀三卷・分類七卷 尙絅先生撰 天明九 和・中	一〇	リ八	六九三
古今議論參抄 林德謀原編 寫本 和・大	一	リ八	四六八八
古今全史一覽 檇李曹太史評鐫 卷三至五 唐・大 (支那版)	一	リ八	二四九九
史緯 三三〇卷・內卷一至五六・二一八至二八九缺 清・陳允錫撰 唐・大 (清版)	一〇一	リ八	二六〇二

	冊	類	號
三國志 一—七 晉書		八—一九	
宋書 二〇—二五 南齊書		二六—二九	
梁書 二九—三二 陳書		三二—三三	
魏書 三四—四二 北齊書		四三—四六	
周書 四七—四九 隋書		五〇—五五	
唐書 五六—七六 五代史		七七—八二	
遼史 八三—八五 金史		八六—九三	
元史 九四—一〇一			

	冊	類	號
史學提要 宋・黃繼善撰 和・大 (小四書)	二	イ四	一〇五五 三—四
史記 一三〇卷 漢・司馬遷撰 崇禎一四 唐・大 (十七史)	一六	リ八	*一七三五 一—一六
史記 一三〇卷 同治五至九 唐・大 (集解索隱正義合刻本)	二〇	リ八	三三一
史記 第一一七 和・大 (古活字本)	一	リ八	*一七〇九
史記 本紀・世家・列傳 明治二四 再版 和・中	六	リ八	八二九
扁鵲倉公列傳 史記第一〇五 池原雲洞刊 天明六 和・大	一	リ八	二四一二

	冊	類	號
扁鵲倉公列傳 史記第一〇五 池原雲洞刊 天明六 和・大	一	リ八	二五二五
項羽本紀批評 寫本 和・中	一	リ八	二四六三
國譯史記 原文添 洋・中 大正一一至一四 再・四版 (國譯漢文大成)	四	ヘ一六	二五二五 一三—一六
本紀・表・書・世家(公田連太郎譯註)		一三—一四	
列傳(箭內亙譯註)		一五—一六	
史記觿 一〇卷・首一卷 岡白駒撰 和・大	五	リ八	三六六九
史記考 明・陳仁錫撰 享保二 求板 和・大	五	リ八	一九二九
史記講義 松平康國講 (早大文學科講義錄) 洋・中	一	リ八	三八八五
史記講義 松平康國講 (早大文學科第二〇回講義錄) 洋・中	一	リ八	四三〇二
史記講義 鹽谷溫講 (早大文學科第二一回講義錄) 洋・中	一	リ八	四三〇三
史記講義 鹽谷溫講 (早大文學科第二四回講義錄) 洋・中	一	リ八	四三〇六
史記講義 哲學館漢學專修科編 (哲學館講義錄) 洋・中	一	リ八	四九八
史記國字解 早大出版部編 大正八・九 洋・中	八	リ八	四一八二
本紀(桂五十郎) 一 十表(同上) 二			
八書(同上) 二 世家(菊池三九郎) 三—四			
列傳(松平康國・牧野謙次郎) 五—八			
同	八	リ八	四一八三
史記志疑 三六卷・補遺附 清・梁玉繩撰 唐・大 (清版)	一二	リ八	三五六
史記集解索隱正義札記 校刊 五卷 清・張文虎撰 同治一一 唐・大	二	リ八	三三二
史記十傳 森田益評 寫本 和・中	二	イ一三	五五一

		冊	類	號
史記菁華錄	清・岑田氏編 道光四 唐・大	六	リ	八三六三
史記菁華錄六卷	清・岑田氏編 唐・小	三	リ八	四四四四
史記讀本	安藤定格纂釋 明治一三 和・小	二〇	リ八	四二二〇
史記讀本	列傳 安藤定格纂釋 明治一三 和・小	一〇	リ八	四六九一
史記讀本	一冊一・四 池田四眞次郎校註 明治二六 和・中	二	リ八	三七二
史記評語	清・方苞撰 唐・中（方望溪先生全集）	一	イ九	三一〇 一五
史記評林	一三〇卷・首一卷・目一卷 明・凌稚隆編・李光縉補 唐・大（原本重刊本）	二四	イ三	五七
同		一五	イ二	五八
史記評林	一三〇卷・首一卷 明和七 再刻 和・大	二五	リ八	四一〇
史記評林	一三〇卷・首一卷 寬政四 補鐫 和・大	二五	リ八	三六六二
增訂 史記評林	一三〇卷・首一卷・卷首各一卷 明治二 和・大	五〇	イ一三	五五三
史記評林校訂	明治一四 藤澤恒校 和・小	五〇	リ八	五
增補評點 史記評林	一三〇卷・首一卷 明治二五・一六 巖谷修等校點 和・中	二五	リ八	四一六五
標註 史記列傳讀本	卷一・二 深井鑑一郎編 明治二六 和・中	二	リ八	八七
遷史戾柁	皆川愚撰 和・大	三	リ八	二六四九
讀史管見	三卷 清・李晚芳撰・池內奉時校 安政三 和・中	六	リ八	二三
同		六	リ八	七三九
讀書叢志	二卷 清・王念孫撰 唐・中（皇清經解）	一	ロ一三	四七八 一八六
班馬史抄	島田鈞一・谷保太郎編 明治二五至二八 初至三版 洋・中	三	リ八	五四二

		冊	類	號
扁鵲倉公列傳割解	安藤惟寅撰・同正路補 明和七 和・大	二	リ八	二三七一
扁鵲倉公列傳割解	安藤惟寅撰・同正路補 嘉永元 求板 和・大	二	リ八	二五三一
扁鵲傳正解	陰陽論附 中臺謙撰 文政六 和・大	一	リ八	二三七三
同		一	リ八	二三九九
扁倉傳註	菅井倉常撰 （天明七） 和・大	一	リ八	二五二四
新註 資治通鑑	二九四卷・釋文辯誤一二卷附 宋・司馬光編・元・胡三省音註・明・吳勉學校 （萬曆二〇） 唐・大	一〇〇	イ三	五九
資治通鑑	二九四卷・釋文辯誤一二卷附 （同治八） 唐・大	一〇〇	リ八	三四
資治通鑑	二九四卷・首一卷 （嘉永二） 和・大	五〇	リ八	一
資治通鑑	二九四卷・首一卷 山名留三郎訓點 明治一五至一七 和・中	七〇	リ八	七一五
同		七〇	リ八	三八九三
稽古錄	二〇卷 宋・司馬光撰 寬政一二 和・大	四	リ八	九七〇
資治通鑑地理今釋	一六卷 清・吳熙載撰 光緒八 唐・大	三	リ八	一三四二
資治通鑑評	二卷 羽倉用九撰 嘉永二 和・小（小四海堂叢書）	一	イ四	一三六 三
資治通鑑目錄	三〇卷 宋・司馬光編 同治八 唐・大	一〇	リ八	二七〇
通鑑紀事本末	二三九卷・首一卷 宋・袁樞編次・明・張溥論正 唐・大（明版）	四六	リ八	二六九
通鑑紀事本末	二三九卷・首一卷 光緒二八 唐・小	二〇	リ八	四二〇〇
通鑑釋文辯誤	一二卷 元・胡三省撰 唐・大（資治通鑑ノ附錄）	二	リ八	三二四 九九—一〇〇

		冊	類	號
通鑑全史彙編歷朝傳統錄	八卷 明・劉蕡編 （崇禎一九） 唐・大	四	リ	一八〇九
通鑑直解	二八卷・目一卷 明・張居正編・鍾惺重訂 （天啓元） 唐・大	六	イ三	七一
通鑑評	二卷 一名資治通鑑評 羽倉用九撰 （天保一四） 和・中	二	リ八	二三八一
通鑑睿要	三七卷 清・姚培謙・張景星撰・長戶譲校 天保五 和・大	一〇	リ八	二一〇
同		一五	リ八	四五三八
通鑑睿要抄	早大編輯部編 明治四一 洋・中	一	リ八	二七四六
同		一	リ八	三四二〇
讀通鑑論	三〇卷 清・王夫之撰 唐・中（王船山遺書）	一五	イ四	七四二 五六—七〇
續資治通鑑	六四卷 一名宋元資治通鑑 明・王宗沐編 （隆慶五） 唐・大	二〇	イ三	六〇
續資治通鑑長編	五二〇卷・目二卷 宋・李燾撰 光緒七 唐・大	九六	リ八	三四七
史存	三〇卷 清・劉沅編 光緒三二 唐・大	二〇	リ八	二七〇五
支那開化小史	田口卯吉撰 明治一六至二〇 洋・中	一	リ八	四一五
支那開化小史	田口卯吉撰 明治二一 洋・中	一	リ八	一二三〇
支那開化小史	田口卯吉撰 明治二三 訂正版 洋・中	一	リ八	一〇六七
支那學術史綱	白河次郎・國府種德編 明治三三 洋・中	一	リ八	四六八三
支那教學史略	三卷 狩野良知撰 明治二四 和・中	二	リ八	九〇五
支那教學史略	三卷 狩野良知撰 光緒二八 唐・小	一	イ九	五一六
支那古代史論	飯島忠夫撰 大正一四 洋・大 （東洋文庫論叢本）	一	リ八	四七〇〇
同		一	リ八	四七〇一

		冊	類	號
支那史	市村瓚次郎・瀧川龜太郎撰 明治二二至二五 洋・中	六	リ八	二一二
訂正 增補 支那史	市村瓚次郎・瀧川龜太郎撰 明治二五 洋・中	一	リ三	四七一
支那史概說	ポット撰・保々隆矣譯 昭和三 洋・中	一	リ八	四六七三
支那史略	味岡正義等編 明治一一 和・中	二	イ三	五五五
支那西洋開化之差別	有賀長雄撰 明治二〇 和・小	一	リ八	二三七
支那通史	卷三迄 那珂通世編 明治二一・二二 和・大	四	リ八	三九
支那文化史講話	高桑駒吉撰 大正一三 洋・中	一	リ八	四五八七
支那文化史講話	高桑駒吉撰 大正一五 訂正四版 洋・中	一	リ八	四六三五
同		一	リ八	四六八五
支那文明史	白河次郎・國府種德撰 明治三三 洋・中（帝國百科全書）	一	イ四	一五一 五二
支那文明史論	中西牛郎撰 明治二九 和・中	一	リ八	五四〇
支那文明論	幷支那西洋關係概論 明治二七 洋・中（佛・ラフィット原撰 日新叢書本）	一	リ八	四六六六
支那文明論	幷支那西洋關係概論 明治二七 洋・中（佛・ラフィット原撰 日新叢書）	一	カ一	四四八 五
支那文化史講話	高桑駒吉撰 大正一三 洋・中	一	リ八	一二九
支那歷史	第一卷 市村瓚次郎講 （謄寫版） 洋・大	一	リ八	二四四三
十九史略通考	古今歷代標題註釋 八卷 元和二 和・大（活字本） 元・曾先之編次・明・余進通考	一四	リ八	一八三四
十九史略通考	古今歷代標題註釋 餘進通考 明治四 元・曾先之編次・明・和・大	七	リ八	二三二八
十七史	汲古毛氏新刻 一六四八卷 崇禎二至順治一四 唐・大	二六八	リ八	米一七三五
史記（漢・司馬遷）	一—六	前漢書（漢・班固）		一七—三六

後漢書(劉宋・范曄・晉・司馬彪) 三七—五二
晉書(唐・房元齡等) 六三—八六
南齊書(梁・蕭子顯) 一〇五—一一三
陳書(同上) 一二一—一二四
北齊書(唐・李百藥) 一四九—一五四
隋書(唐・魏徵等) 一六一—一七六
北史(同上) 一九一—二一四
五代史(宋・歐陽修) 二六三—二六八

三國志(晉・陳壽) 五三—六二
宋書(梁・沈約) 八七—一〇四
梁書(唐・姚思廉) 一一三—一二〇
魏書(北齊・魏收) 一二五—一四八
周書(唐・令狐德棻) 一五五—一六〇
南史(唐・李延壽) 一七七—一九〇
唐書(宋・歐陽修・宋祁) 二一五—二六二

十八史略 立齋先生標題解註音釋 七卷 元・曾先之撰・明・陳殷音釋・王逢點校 和・大 (正統版翻刻) 四冊 リ 八類 一七〇五號

纂註十八史略校本 木村剛撰 明治一九 和・大 七 リ 八 四五四五

十八史略 立齋先生標題解註音釋 岩垣彥明標記・同松苗補 天保一〇 再刻 和・大 七 リ 八 四五二一

十八史略 立齋先生標題解註音釋 七卷 岩垣彥明標記・同松苗補 元治元 四刻 和・大 三 イ 一三 五五七

鼇頭十八史略講義 太田百祥講 明治二九 四版 和・小 二 リ 八 三九五〇

十八史略講義 桂五十郎講 (早大文學科第二〇回講義錄) 洋・中 一 リ 八 四二九七

十八史略講義 桂五十郎講 (早大文學科第二二回講義錄) 洋・中 一 リ 八 四二九九

十八史略講義 桂五十郎講 (早大文學科第二四回講義錄) 洋・中 一 リ 八 四三〇一

十八史略講義 哲學館漢學專修科編 (哲學館講義錄) 洋・中 一 リ 八 一一八一

十八史略國字解 桂五十郎撰 大正一三 洋・中 二 リ 八 四五八九

同 二 リ 八 四五九〇

十八史略字引 本木貞雄編 明治七 和・小 一 リ 八 二四六〇

增補十八史略字引大全 上・中 關德編 (明治一四) 和・小 二 リ 八 二四〇五

十八史略讀本 立齋先生標註 大賀富二再補 明治一五 三刻 和・大 七冊 リ 八類 七號

十八史略便蒙 村山隆編 明治八 和・大 三 リ 八 三六六五

標註十八史略讀本 井上揆增註 明治三一 再板 和・中 七 リ 八 一七二四

漢文教科曾史抄本 大槻如電編 明治三三 四版 和・中 二 リ 八 三一一四

續十八史略讀本 宮脇通赫編 明治九 和・大 五 リ 八 一四六八

重廣會史 一〇〇卷・目一卷・解題一冊添 宋版複製—昭和二・三 和・小 (尊經閣叢刊本) 二一 リ 八 *四七〇七

商邱史記 一〇卷 清・郭善鄰編評・孫澍贅論 (道光一四) 唐・大 一 リ 八 二七二三

涉史隨筆 一卷 宋・葛洪撰 唐・小 (知不足齋叢書) 二 イ 四 五二四 九—一〇

涉史隨筆 宋・葛洪撰 唐・小 (筆記小說大觀) 一 イ 四 一〇一四 二四八

叙古千文 宋・胡寅撰・黃灝註 唐・小 (粵雅堂叢書) 一 イ 四 二八九 十六

諸史然疑 六卷 清・杭世駿撰 唐・小 (杭氏七種) 一 イ 九 五六八 一

諸史然疑 六卷 清・杭世駿撰 唐・小 (知不足齋叢書) 一 イ 四 五二四 三一

訂正新國史教本 許國英編 民國三 改訂三版 洋・小 二 リ 八 四四八三

教科摘要新體支那歷史 上卷 明石中和撰 明治二四 洋・小 一 リ 八 五〇

同 一 リ 八 九六六

世界之支那史 青柳篤恒撰 大正七 洋・小 (通俗世界全史) 一 リ 三 三八七八 一八

藏書 六八卷(內卷五五以下缺)・目一卷・續二七卷・目一卷 明・李贄撰 唐・大 (明版) 二六 イ 一二 六八

續志林 明・王褘撰 唐・中 (五朝小說) 一 イ 四 五五七 五二

續志林 明・王褘撰 唐・大 (說郛續) 一 イ 四 四四六 二

大事記 一二卷・通釋三卷・解題一二卷 宋・呂祖謙撰 唐・大 (清版) 一六冊 リ 八類 一八一〇號

大事記 宋・呂祖謙撰 唐・大 (說郛) 一 イ 一三 * 六 四九

中國史講義 上世史至中世史第一時期 楊敏曾編 民國七 唐・中 二 リ 八 四四二一

中國文化史 顧康伯編 民國一六 六版 洋・小 二 リ 八 四六七二

中國文化史稿 第一編(中國歷史研究法) 梁啓超撰 民國一一 洋・大 一 リ 八 四四二三

中國民族志 清・光漢子撰 光緒二九 和・中 一 リ 八 一八五九

通志 二〇〇卷・考證三卷附 宋・鄭樵撰 唐・小 (九通) 四〇 ワ 四 五一四二 一三—五二

欽定續通志 六四〇卷 清・高宗敕編 唐・小 (九通) 四〇 ワ 四 五一四二 一四一—一八〇

通俗支那全史 卷一 清水繁三編 明治四三 洋・小 一 リ 八 三一七八

通俗二十一史 和・大 一七二 イ 一三 七〇

通俗列國志十二朝軍談(李下散人) 一—九
通俗列國志(清地以立) 一〇—二一
通俗漢楚軍談(夢梅軒章峯等) 三一—三八
通俗三國志(湖南文山) 四九—七五
通俗續後三國志(尾田玄古) 八八—九六
通俗南北朝梁武帝軍談(長崎一鶚)
通俗北魏南梁軍談(同上)
通俗唐太宗軍鑑(夢梅軒章峯)
通俗唐玄宗軍談(中村昂然)
通俗通鑑五代軍談(毛利瑚珀)
通俗宋史太祖軍談(尾陽舍松下氏)
通俗兩國志(入江兼通) 一四四—一五一
明清軍談國姓爺忠義傳 一五七—一六一
通俗臺灣軍談(萍水散人) 一七一—一七二

通俗列國志吳越軍談(同上) 二三—三〇
通俗兩漢紀事(稱好軒徽菴) 三九—四八
通俗續三國志(中村昂然) 七六—八七
續後通俗三國志後編(同上) 九七—一〇三
一〇四—一〇七
一〇八—一一三
一一四—一一九
一二〇—一二六
一二七—一三六
一三七—一四三
通俗皇明英烈傳(岡島玉成) 一五二—一五六
通俗戰國策(毛利瑚珀) 一六二—一七〇

通俗二十一史 校訂翻刻 早大出版部編校 明治四四・四五 洋・中 一二冊 リ 八類 二一五四號

通俗十二朝軍談(李下散人) 一
通俗列國志後編(同上) 二
通俗西漢紀事(稱好軒徽庵) 三
通俗三國志(湖南文山) 四—五
附錄・通俗戰國策(毛利瑚珀) 六
通俗南北朝軍談(長崎一鶚) 八
通俗唐太宗軍鑑(夢梅軒章峯) 九
通俗五代軍談(毛利瑚珀) 一〇
通俗兩國志(入江兼通) 一一
附錄・鴉片戰志(嶺田雋) 一一
通俗明清軍談 一二

通俗列國志前編(清地以立) 一
通俗漢楚軍談(夢梅軒章峯等) 二
通俗東漢紀事(同上) 三
通俗續三國志(中村昂然) 六
通俗續後三國志(尾田玄古) 七
通俗隋煬帝外史(煙水散人) 八
通俗唐玄宗軍談(中村昂然) 九
通俗宋史軍談(尾陽舍松下氏) 一〇
通俗宋元軍談(源忠孚) 一一
通俗元明軍談(岡島玉成) 一二
附錄・髮賊亂志(曾根俊虎) 一三

同 一二 リ 八 二一五五

讀史札記 一卷・論學劄記附 清・盧文弨撰 唐・大 (聚學軒叢書) 一 イ 四 六二〇 三五

二十一史徵 清・徐汾撰 唐・大 (檀几叢書) 一 イ 四 三九八 一

廿一史約編 清・鄭元慶撰 光緒六 唐・小 八 イ 一三 六〇九

廿一史約編 唐・中 (清版) 八 リ 八 二四六八

二十一史約編 唐・小 (掃葉山房聚鈔) 一〇 イ 四 五九五 二一—三〇

二十一史論贊 三六卷・內卷一至六缺 明・沈國元編 唐・大 (明版) 一八 リ 八 一八九九

廿二史纂略 六卷 清・郭衷恒編 乾隆一四 唐・大 二 イ 一三 七五

廿二史纂略撮要 附錄清 清・郭衷恒編・安藤俊抄 嘉永六 和・大 三 リ 八 四六六七

自修適用白話本國史 呂思勉撰 民國一二 洋・小 四 リ 八 四五七二

北軒筆記 元・陳世隆編 唐・小 (筆記小說大觀) 一 イ 四 一〇一四 二六七

		冊	類	號
歷史綱鑑補	三九卷・首一卷 明・袁黃編 萬曆三八 唐・大	二〇	リ八	七四
歷史綱鑑補	三九卷・首一卷 鵜飼信之點 寬文三 和・大	二〇	イ九	五三八
同				
歷代沿革略說帝王世次附	和・小 巖恕輯編	一	リ八	一九〇六
歷代史略	六卷 唐・大 江慶書局刊	八	リ八	一八五八
歷代帝王宅京記	二〇卷 唐・中 清・顧炎武撰 (槐廬叢書)	五	イ四	五一八 三七—四一
歷代蒙求	元・陳櫟撰 和・大 (小四書)	一	イ四	一〇五五 二

秦以前

		冊	類	號
越絕書	一五卷 漢・袁康撰・吳平校 唐・大 (漢魏叢書)	一	イ四	二六五 一二
讀越絕書	清・兪樾撰 唐・中 (春在堂全書)	一	イ四	四八四 二九
燕書	明・宋濂撰 唐・大 (說郛續)	一	イ四	四四六 三
夏考信錄	二卷 清・崔述撰 洋・中 (崔東壁先生遺書)	一	ロ一三	六七八 一
汲冢周書	一〇卷 晉・孔晁註 唐・大 (漢魏叢書)	一	イ四	二六五 一五
汲冢周書	一〇卷 晉・孔晁注・明・吳琯校 唐・大 (祕書廿一種)	二	イ四	二一四七 一一二
汲冢書鈔	晉・束晳撰 唐・中 (玉函山房輯佚書)	一	ロ一一	一二三六 六六
考古續說	二卷 清・崔述撰 洋・中 (崔東壁先生遺書)	一	ロ一三	六七八 三
吳越春秋	六卷 漢・趙曄撰 唐・大 (漢魏叢書)	一	イ四	二六五 一一
吳越春秋	六卷 唐・大 (祕書廿一種)	二	イ四	二一四七 三—四
吳越春秋	寬延二 和・大	六	リ八	一七六六

		冊	類	號
讀吳越春秋	唐・中 清・兪樾撰 (春在堂全書)	一	イ四	四八四 二
國語	天聖明道本 二一卷・札記一卷附 吳・韋昭注・清・黃丕烈 校刊 嘉慶五 唐・大	四	リ八	二八〇
國語	天聖明道本 二一卷・札記一卷附 吳・韋昭注 唐・小 (黃氏叢書)	三	イ四	一〇五七 八—一〇
國語校文	清・汪中撰 唐・中 (靈鶼閣叢書)	一	イ九	五八二 二四
國語國字解	二一卷・叙說附 桂五十郎撰 大正六 洋・中 (漢籍國字解全書)	二	ヘ一六	二二四二 六八一
國語章句	漢・鄭衆撰 唐・中 (玉函山房輯佚書)	一	ロ一一	一二三六 八〇
國語定本	二一卷 秦鼎撰 文化七 和・大	六	リ八	四三五一
國語定本	二一卷 秦鼎撰 嘉永七 再刻 和・大	六	リ八	四五三三
國語發正	二一卷 清・汪遠孫撰 唐・中 (皇清經解續編)	三	ロ一三	六九八 一三九—一四一
國語補校	清・劉台拱撰 唐・中 (皇清經解續編)	一	ロ一三	六九八 四六
國語補註	清・姚鼐撰 唐・大 (惜抱軒全集)	一	イ九	五七六 八
國譯國語	原文添 大正一三 林泰輔譯註 再版 (國譯漢文大成)	二	ヘ一六	二五二五 一七—一八
春秋外傳國語解詁	三卷 漢・賈逵撰 唐・中 (玉函山房輯佚書)	一	ロ一一	一二三六 八〇
古文瑣語	唐・中 (玉函山房輯佚書)	一	ロ一一	一二三六 六六
古本竹書紀年輯校	清・朱右曾輯錄・王國維校補 唐・中 (廣倉學宭叢書)	一	イ四	一〇七八 二三
左傳史記十二諸侯年表竹書紀年異同校勘	寫本 和・大	一	リ八	四六八七
三五本國考	二卷 平田篤胤撰 (慶應二) 和・大	一	リ八	五八三
同		一	リ八	一五八三 三
三五歷記	吳・徐整撰 唐・中 (玉函山房輯佚書)	一	ロ一一	一二三六 六六

支那古代史

		冊	類	號
支那古代史	獨・ヒルト撰・西山榮久補譯 大正七 洋・中	一	リ八	四一九七
支那古代史論	飯島忠夫撰 大正一四 洋・大 (東洋文庫論叢本)	一	リ八	四七〇〇
支那上代之研究	附錄加羅の起源外九篇 林泰輔撰 昭和二 洋・中	一	リ八	四六七〇
周紀補訂	那珂通世撰 洋・中 (那珂通世遺書・雜著ノ內)	一	リ七	八三三
周書斠補	四卷 清・孫詒讓撰 光緒二六 唐・大	二	リ八	二一〇五
商考信錄	二卷 清・崔述撰 洋・中 (崔東壁先生遺書)	一	ロ一三	六七八 一
尙史	七二卷・目一卷 清・李鍇撰 嘉慶一九 唐・中	二〇	リ八	二六四七
晉史乘	唐・大 (祕書廿一種)	一	イ四	一二四七 一九
晉史乘	唐・大 (說郛)	一	イ一三	＊ 六 五四
晉史乘	唐・大 (續百川學海)	一	イ四	一二三〇 三
世本	漢・宋衷注 唐・中 (二酉堂叢書)	一	イ四	一二三四 二一四
增補世本	二卷・考證附 清・孫馮翼編・陳其榮補 唐・中 (槐廬叢書)	一	イ四	五二八 四
赤縣太古傳	卷三迄 平田篤胤撰 (明治三) 和・大	三	リ八	六六九
鮮虞中山國事表疆域圖說	清・王先謙撰 光緒九 唐・大	一	リ八	八二四
戰國策	剡川姚氏本 三三卷・札記三卷附 漢・高誘注・清・黃丕烈校刊 嘉慶八 唐・大	六	リ八	二八〇 五一一〇
戰國策	剡川姚氏本 三三卷・札記三卷附 唐・小 (黃氏叢書)	四	イ四	一〇五七 二一二四
國策鈔	清・高塘集評 (乾隆五三) 唐・大	二	リ八	＊ 六八四
國策地名考	二〇卷 唐・小 清・程恩澤編・狄子奇箋 (粤雅堂叢書)	六	イ四	二六九 一九九—二〇四
國譯戰國策	原文添 大正一〇 宇野哲人譯註 再版 (國譯漢文大成)	一	ヘ一六	二五二五 一二

戰國策國字解

		冊	類	號
戰國策國字解	牧野謙次郎撰 大正六 洋・中 (漢籍國字解全書)	三	ヘ一六	二三四二 二—五
戰國策抄	張陸一先生批評 四卷 明・阮宗孔刪註 (萬曆六) 和・大	五	リ八	一七二一
戰國策正解	一〇卷 橫田惟孝撰 (文政九) 和・大	一三	リ八	三二八七
戰國策正解	一〇卷 橫田惟孝撰 明治一七 和・中	七	リ八	九五二
戰國策譚概	一〇卷 首二卷 明・張文燿校輯 和・大	一五	リ八	四五三三
戰國策通考	八卷・附錄一卷 戶崎允明撰 文化六 再刻 和・大	五	リ八	一七五〇
東西周考	善身堂十書之一 龜田長興撰 文政一一 和・中	一	リ八	二二四三
楚史檮杌	唐・大 (祕書廿一種)	一	イ四	一二四七 一九
楚史檮杌	唐・大 (說郛)	一	イ一三	＊ 六 五四
楚史檮杌	唐・大 (續百川學海)	一	イ四	一二三〇 三
竹書紀年	二卷 漢・宋衷注 唐・大 (漢魏叢書)	一	イ四	二六五 一八
竹書紀年	二卷 清・張宗泰校 唐・大 (粵雅堂叢書)	一	イ四	六二〇 四八
竹書紀年	二卷 明・吳琯校 唐・大 (祕書廿一種)	一	イ四	一二四七 一七
竹書紀年	明・吳琯校 天明七 和・大	二	リ八	四六八〇
今本竹書紀年疏證	王國維撰 唐・中 (廣倉學宭叢書)	二	イ四	一〇七八 二二—二四
竹書紀年統箋	一二卷・前編・雜述附 清・徐文靖撰 光緒三 唐・中 (局刻廿二子全書)	四	ロ一三	四八四四 五六—五九
帝王世記	晉・皇甫謐撰 (說郛)	一	イ一三	＊ 六 五九
唐虞考信錄	四卷 清・崔述撰 洋・中 (崔東壁先生遺書)	一	ロ一三	六七八 一
燈前夜話	寬永一二 和・大	二	リ八	一六三四

	冊	類	號
燈前夜話 二卷 寬永一二　和・中	一	リ八	四六七九
豐鎬考信錄 八卷・別錄三卷 清・崔述撰 洋・中（崔東壁先生遺書）	二	ロ一三	六七八 一一三
補上古考信錄 二卷 清・崔述撰 洋・中（崔東壁先生遺書）	一	ロ一三	六七八 一
路史 四七卷 宋・羅泌撰・明・喬何傳校 唐・中	一六	リ八	二七四
重訂路史全本 四七卷 宋・羅泌撰・明・吳弘基等訂 唐・大（清版）	二〇	リ八	二三一七

秦漢三國

	冊	類	號
漢雜事祕辛 唐・大（說郛）	一	イ三	※一〇六 六
漢雜事祕辛 唐・中（五朝小說）	一	イ四	五五七 三
漢書 一二〇卷 一名前漢書 漢・班固撰・唐・顏師古注 同治八 唐・大	一六	リ八	三二八
前漢書 一二〇卷 崇禎一五 唐・大（十七史）	二〇	リ八	※一七三五 一七—三六
前漢書 一〇〇卷・目一卷 唐・大（明版）	二四	イ三	六五
影唐寫本漢書食貨志 上卷・鄧通傳殘字六行附 唐・顏師古注 和・大（古逸叢書本）	一	リ八	二三一八
影唐寫本漢書食貨志 上卷・鄧通傳殘字六行附 唐・顏師古注 唐・大（古逸叢書）	一	イ四	六〇七 三七
漢書食貨志 上卷 唐・顏師古注 眞福寺本寫製—昭和三 和・大（古典保存會刊行本）	一	リ八	※四六七一
漢書藝文志注解 七卷 民國・姚明煇撰 洋・小	二	リ八	四六六三
漢書人表考校補 清・蔡雲撰（聚學軒叢書・青白士集校補ノ內） 唐・大	一	イ四	六一〇 一〇
續漢書人表考校補 清・蔡雲撰（聚學軒叢書・青白士集校補ノ內） 唐・大	一	イ四	六一〇 一〇
漢書地理志稽疑 六卷 清・全祖望撰（粵雅堂叢書） 唐・小	二	イ四	二八九 一九七—一九八
漢書地理志水道圖說 七卷・考正德清胡氏禹貢圖一卷附 清・陳澧撰 唐・大（東塾叢書）	二	イ四	一〇八九 一一九
後漢書蒙拾 清・杭世駿撰 唐・小（杭氏七種）	一	イ九	五六八 三
兩漢刊誤補遺 一〇卷 宋・吳仁傑撰（知不足齋叢書） 唐・小	四	イ四	五六七 三
後漢書 一二〇卷 劉宋・范曄・晉・司馬彪撰（十七史） 崇禎一六 唐・大	一六	リ八	※一七三五 三七—五二
後漢書 一二〇卷・目一卷 明・吳勉學校 唐・大（支那版）	二二	イ三	五四
後漢書 九〇卷・續漢書三〇卷附 劉宋・范曄撰・唐・李賢注 同治八 唐・大	一六	リ八	三二九
後漢書 第四五至四七 宋・王師道校 和・大（古活字本）	一	リ八	※一七一〇
續漢書 三〇卷 晉・司馬彪撰・梁・劉昭注補（後漢書ノ後附） 唐・大	二	リ八	三二九 一五—一六
後漢儒林傳補逸 清・田普光撰（鄦齋叢書） 唐・大	一	イ四	四五八 一
續後漢儒林傳補逸 清・徐乃昌撰（鄦齋叢書） 唐・大	一	イ四	四五八 一
後漢書集解 九〇卷・附續志集解三〇卷・首一卷 清・王先謙撰 民國四 唐・大	三〇	リ八	四六〇三
後漢書鈔 清・高塘集評 唐・大	二	リ八	※二六八六 五一—八
後漢書補注 二四卷 清・惠棟撰（粵雅堂叢書） 唐・小	六	イ四	二八九 一一三—一二八
後漢書補表 八卷 清・錢大昭撰（粵雅堂叢書） 唐・小	二	イ四	二八九 一一九—一二〇
魏春秋 晉・孫盛撰 唐・大（說郛）	一	イ三	※六 五九
三國志 六五卷・目三卷 萬曆二四 晉・陳壽撰・明・馮夢禎等校 和・大	一二	イ三	五六
三國志 六五卷 崇禎一七 晉・陳壽撰 唐・大（十七史）	一〇	リ八	※一七二五 五三—六二
三國志 六五卷 晉・陳壽撰・劉宋・裴松之注 同治九 唐・大	八	リ八	三三三
三國志 六五卷 晉・陳壽撰・劉宋・裴松之注・田中一角點 寬文一〇 和・大	四〇	リ八	六五一
國志蒙拾 二卷 清・郭麐撰 唐・大（聚學軒叢書）	一	イ四	六一〇 一〇
三國紀年表 唐・小（正覺樓叢書）	一	イ四	六〇四 三六
三國志證聞 三卷 清・錢儀吉撰 光緒一一 唐・大	一	リ八	三六〇四
三國志辨疑 三卷 唐・小 清・錢大昭撰（正覺樓叢書）	一	リ四	六〇四 二一
三國職官表 清・洪飴孫撰（正覺樓叢書） 唐・小	三	イ四	六〇四 二六—二八
支那三國時代 松井廣吉撰 明治二七 洋・小（社會文庫本）	一	リ八	一一四九
兩晉南北朝			
晉陽秋 晉・庾翼撰（說郛） 唐・大	一	イ三	※六 五九
續晉陽秋 晉・檀道鸞撰（說郛） 唐・大	一	イ三	※六 五九
八王故事 唐・大（說郛）	一	イ三	※六 五九
後漢書蒙拾 清・杭世駿撰 唐・小（杭氏七種）	一	イ九	五六八 三
兩漢刊誤補遺 一〇卷 宋・吳仁傑撰（知不足齋叢書） 唐・小	四	イ四	五六七 三
後漢郡國令長攷 清・錢大昭撰 唐・小（正覺樓叢書）	一	イ四	五五七 一二
西漢年紀 三〇卷 宋・王益之撰 嘉慶四 唐・大	六	リ八	三五四
楚漢諸侯疆域志 三卷 清・劉文洪撰 唐・中（槐廬叢書）	一	イ四	五八 五
楚漢春秋 一卷・考證附 漢・陸賈撰・清・茅泮林編 唐・中（槐廬叢書）	一	イ四	五八 五
○			
魏春秋 晉・孫盛撰 唐・大（說郛）	一	イ三	※六 五九
三國志 六五卷・目三卷 晉・陳壽撰・明・馮夢禎等校 萬曆二四 和・大	一二	イ三	五六
三國志 六五卷 晉・陳壽撰 唐・大（十七史） 崇禎一七	一〇	リ八	※一七二五 五三—六二
三國志 六五卷 晉・陳壽撰・劉宋・裴松之注 同治九 唐・大	八	リ八	三三三
三國志 六五卷 晉・陳壽撰・劉宋・裴松之注・田中一角點 寬文一〇 和・大	四〇	リ八	六五一
國志蒙拾 二卷 清・郭麐撰 唐・大（聚學軒叢書）	一	イ四	六一〇 一〇
三國紀年表 唐・小（正覺樓叢書）	一	イ四	六〇四 三六
三國志證聞 三卷 清・錢儀吉撰 光緒一一 唐・大	一	リ八	三六〇四
三國志辨疑 三卷 唐・小 清・錢大昭撰（正覺樓叢書）	一	リ四	六〇四 二一
三國職官表 清・洪飴孫撰（正覺樓叢書） 唐・小	三	イ四	六〇四 二六—二八
支那三國時代 松井廣吉撰 明治二七 洋・小（社會文庫本）	一	リ八	一一四九
兩晉南北朝			
晉陽秋 晉・庾翼撰（說郛） 唐・大	一	イ三	※六 五九
續晉陽秋 晉・檀道鸞撰（說郛） 唐・大	一	イ三	※六 五九
八王故事 唐・大（說郛）	一	イ三	※六 五九

○

	冊	類	號
魏書一一四卷・目一卷（補寫アリ）一名北魏書　北齊・魏收撰・明・馮夢禎・黃汝良校　萬曆二四・唐・大	二四	イ三	五一
魏書一一四卷　北齊・魏收撰　崇禎九　唐・大（十七史）	二四	リ八	※一七三五 一二五—一四八
魏書一一四卷　同治一一　唐・大	二〇	リ八	三三九
三國典略　唐・中（五朝小說）	一	イ三	※六 五九
三國典略　晉・魚豢撰　大（說郛）	一	イ四	五五七 一一
周書五〇卷・目一卷　一名北周書・後周書　唐・令狐德棻撰・明・趙用賢・余孟麟校　萬曆一六・唐・大	一〇	イ三	六一
周書五〇卷　唐・令狐德棻撰　崇禎五　唐・大（十七史）	六	イ八	※一七三五 一五五—一六〇
周書五〇卷　同治一三　唐・大	四	リ八	三四一
齊春秋　梁・吳均撰　大（說郛）	一	イ三	※六 五九
宋拾遺錄　晉・謝綽撰　唐・大（說郛）	一	イ三	※六 五九
宋書一〇〇卷・目一卷　梁・沈約撰・明・方從哲等重校刊　萬曆二六・唐・大	二二	イ三	六七
宋書一〇〇卷　崇禎七　梁・沈約撰　唐・大（十七史）	一八	リ八	※一七三五 九七—一〇四
宋書一〇〇卷　同治一一　唐・大	一六	リ八	三三五
陳書三六卷・目一卷　唐・姚思廉撰・明・趙用賢・余孟麟校　萬曆一六・唐・大	六	イ三	六九
陳書三六卷　唐・姚思廉撰　崇禎四　唐・大（十七史）	四	リ八	※一七三五 一二一—一二四
陳書三六卷　同治一一　唐・大	四	リ八	三三八
南史八〇卷・目一卷　唐・李延壽撰・明・趙用賢・張一桂校　萬曆一七至一九　唐・大	二〇	イ三	七三
南史八〇卷　唐・李延壽撰　崇禎一三　唐・大（十七史）	一四	リ八	※一七三五 一七七—一九〇

	冊	類	號
南史八〇卷　同治一一　唐・大	一二	リ八	三四五
南史備忘　山縣禎記　寫本　和・中　（西園叢子）	一	イ四	五七五 二
南齊書五九卷・目一卷　一名齊書　梁・蕭子顯撰・明・趙用賢・張一桂校　萬曆一七・唐・大	一二	イ三	七四
南齊書五九卷　崇禎一〇　梁・蕭子顯撰　唐・大（十七史）	八	リ八	※一七三五 一〇五—一二二
南齊書五九卷　同治一三　唐・大	六	リ八	三三六
南北史表七卷　清・周嘉猷撰　光緒一八　唐・大	四	リ八	二六一三
北史一〇〇卷・目一卷　唐・李延壽撰・明・鄧以讚・劉應秋校　萬曆一九至二一　唐・大	四〇	イ三	七六
北史一〇〇卷・目一卷　唐・李延壽撰　崇禎一二　唐・大	二四	リ八	二六九五
北史一〇〇卷　崇禎六　唐・大（十七史）	二四	リ八	※一七三五 一九一—二二四
北史一〇〇卷　同治一一　唐・大	二〇	リ八	三四六
北齊書五〇卷・目一卷　唐・李百藥撰・明・趙用賢・張一桂校　萬曆二六・唐・大	一〇	イ三	七七
北齊書五〇卷　崇禎一　唐・李百藥撰　大（十七史）	六	リ八	※一七三五 一四九—一五四
北齊書五〇卷　同治一三　唐・大	四	リ八	三四〇
梁書五六卷・目一卷（補寫アリ）　唐・姚思廉撰・明・余有丁・周子義校　萬曆三・唐・大	九	イ三	八〇
梁書五六卷　唐・姚思廉撰　崇禎六　唐・大（十七史）	八	リ八	※一七三五 一二三—一三〇
梁書五六卷　同治一三　唐・大	六	リ八	三三七

隋唐五代

	冊	類	號
隋遺錄一名大業拾遺記　唐・顏師古撰　唐・中（百川學海）	一	イ四	五一六 三
隋書八五卷・目一卷　唐・魏徵等撰・明・李道統校　萬曆二三・唐・大	二〇	イ三	六四

	冊	類	號
隋書八五卷・目一卷　崇禎八　唐・大　唐・魏徵等撰	一五	リ八	四九 四
隋書八五卷　唐・大（十七史）	一六	リ八	※一七三五 一六一—一七六
隋書八五卷　明・季道統校補刻　唐・大	二〇	リ八	三三三
隋經籍志考證一三卷（史部）　清・章宗源撰　光緒三　唐・大	四	リ八	四九六 一一
隋唐嘉話　唐・劉餗撰　唐・大（說郛）	一	イ三	※六 三七
隋唐嘉話　唐・大（續百川學海）	一	イ四	一一三〇 五
隋唐嘉話　唐・小（唐代叢書）	一	イ四	一三九 一
隋唐嘉話　唐・中（五朝小說）	一	イ四	五五七 一六
大業雜記　唐・大（說郛）	一	イ三	※六 一〇六
大業雜記　唐・中（五朝小說）	一	イ四	五五七 三
大業拾遺記　唐・顏師古撰　唐・大（說郛）	一	イ三	※六 一〇六
大業拾遺錄　唐・杜寶撰　唐・大（說郛）	一	イ三	※六 五九

○

	冊	類	號
因話錄　唐・趙璘撰（說郛）　唐・大	一	イ三	※六 二五
雲溪友議一二卷　唐・范攄撰　唐・小（筆記小說大觀）	一	イ四	一〇一四 二四六
開元天寶遺事　五代・王仁裕撰　唐・大（說郛）	一	イ三	※六 五二
開元天寶遺事　唐・大（續百川學海）	一	イ四	一三〇 六
開元天寶遺事　唐・中（五朝小說）	一	イ四	五五七 一九
開城錄　唐・李石撰　唐・大（說郛）	一	イ三	※六 二五

	冊	類	號
開天傳信記　唐・鄭棨撰　唐・中（百川學海）	一	イ四	五一六 四
開天傳信記　唐・大（說郛）	一	イ三	※六 五二
御題唐闕史　唐・高彥休撰　唐・小（知不足齋叢書）	二	イ四	五二四 一一二
御題唐闕史二卷　唐・小（顧氏秘書）	一	イ四	四九〇 一一
金鑾密記　唐・韓偓撰　唐・大（說郛）	一	イ三	※六 四九
金鑾密記　唐・中（五朝小說）	一	イ四	五五七 一一三
金鑾密記　唐・小（唐代叢書）	一	イ四	一三九 三
舊唐書二〇〇卷　原名唐書　五代・劉昫等撰　同治一一　唐・大	四〇	リ八	三四九
舊唐書疑義四卷　清・張道撰　唐・小（正覺樓叢書）	二	イ四	六〇四 三二—三三
舊唐書李靖傳攷證　清・汪宗沂撰（麗澤堂叢書・衛公兵法輯ノ內）　唐・中	一	イ四	六二四 二三
廣陵妖亂志　唐・鄭廷誨撰　唐・中（五朝小說）	一	イ四	五五七 一七
國史補三卷　一名唐國史補　唐・李肇撰　唐・小（筆記小說大觀）	一	イ四	一〇一四 二四五
國史補　唐・小（唐代叢書）	一	イ四	一三九 七
貞觀政要　唐・吳兢撰・元・戈直註・山本惟孝校點　文政六　和・大	一〇	リ八	四六七五
貞觀政要　卷一　寫本　和・大	一	リ八	四六九四
假名貞觀政要一〇卷　菅原爲長譯　大正四　洋・中	一	リ八	四六八二
同	一	リ八	四六九五
貞觀政要諺解一〇卷　杵淵勝撰　寬文九　和・大	五	リ八	一〇四五

書名	冊	類	號
貞觀政要諺解 一〇卷 林信勝撰 寛文九 和・大	五	リ八	四六七七
眞本貞觀政要考 富岡謙藏撰 (大正四) 洋・中	一	リ八	四六八一
常侍言旨 唐・柳珵撰 唐・大 (說郛)	一	イ一三	＊六 四九
常侍言旨 唐・中 (五朝小說)	一	イ四	五五七 一七
常侍言旨 唐・小 (唐代叢書)	一	イ四	一三九 六
尙書故實 唐・李綽撰 唐・大 (說郛)	一	イ一三	＊六 三七
松牕雜錄 唐・李濬撰 唐・小 (奇晉齋叢書)	一	イ四	一〇〇七 一
次柳氏舊聞 唐・李德裕撰 唐・中 (百川學海)	一	イ四	五一六 五
次柳氏舊聞 唐・大 (說郛)	一	イ一三	＊六 三七
次柳氏舊聞 唐・中 (五朝小說)	一	イ四	五五七 一三
新城錄 唐・沈亞之撰 唐・大 (說郛)	一	イ一三	＊六 五二
隋唐嘉話 唐・劉餗撰 唐・大 (說郛)	一	イ一三	＊六 三七
摭異記 唐・李濬撰 唐・大 (說郛)	一	イ一三	＊六 五二
摭異記 唐・中 (五朝小說)	一	イ四	五五七 一四
大中遺事 宋・令狐澄撰 唐・大 (說郛)	一	イ一三	＊六 四九
大唐新語 唐・劉肅撰 唐・大 (說郛)	一	イ一三	＊六 四八
大唐新語 唐・小 (唐代叢書)	一	イ四	一三九 六
大唐創業起居注 三卷 唐・溫大雅撰 唐・大 (說郛)	一	イ一三	＊六 四二
唐鑑 東萊先生音註 二四卷 宋・范祖禹撰・呂祖謙註 寛文九 和・大	六	イ一三	五九八
東觀奏記 三卷 唐・裴庭裕撰 唐・大 (小石山房叢書)	一	イ四	六二三 五
東觀奏記 三卷 唐・大 (說郛)	一	イ一三	＊六 四三
東觀奏記 三卷 唐・大 (續百川學海)	一	イ四	一一三〇 五
唐紀抄 山縣禎抄 寫本 和・中 (西園叢子)	一	イ四	五七五 三
唐闕史 唐・吳兢撰 唐・大 (說郛)	一	イ一三	＊六 四八
唐國史補 三卷 唐・李肇撰 寫本 和・大	一	リ八	二二七九
唐國史補 唐・大 (說郛)	一	イ一三	＊六 四八
唐語林 唐・王讜撰 唐・大 (說郛)	一	イ一三	＊六 四八
唐書 二二五卷 一名新唐書 宋・歐陽修・宋祁撰 崇禎二 唐・大 (十七史)	四八	リ八	＊一七三五 二一五—二六二
唐書 二二五卷・目二卷 唐・大 (明版)	四〇	イ一三	七二
唐書 二二五卷・釋音二五卷附 堀正脩校點 寛延元至三 和・大	三二	リ八	二七六九
新唐書 二二五卷 同治一二 唐・大	四〇	リ八	三二五
歐陽公史鈔 新唐書抄二卷・五代史抄二〇卷 明・茅坤編 唐・大 (明版)	六	リ八	二三九六
新唐書糾謬 宋・吳縝撰 唐・大 (說郛)	一	イ一三	＊六 一二
唐書釋音 二五卷 宋・董衝撰 和・大 (唐書ノ後附)	一	リ八	二七六九 三二
唐史論斷 三卷 宋・孫甫撰 唐・大 (清版)	一	リ八	二三五七
唐史論斷 三卷・附錄一卷 唐・小 (粵雅堂叢書)	一	イ四	二八九 二六
卓異記 唐・李翱撰 唐・中 (百川學海)	一	イ四	五一六 五
卓異記 唐・大 (說郛)	一	イ一三	＊六 五一

書名	冊	類	號
卓異記 唐・中 (五朝小說)	一	イ四	五五七 一四
入唐求法巡禮行記 四卷・解說一卷附 圓仁撰 兼胤寫東寺觀智院本影印 —大正一五 唐・大 (東洋文庫論叢本)	五	ハ四	二二九七
賓客嘉話 唐・韋絢撰 唐・大 (說郛)	一	イ一三	＊六 三七
平巢事蹟考 唐・小 (奇晉齋叢書)	一	イ四	一〇〇七 二
奉天錄 四卷 唐・趙元一撰 唐・小 (粵雅堂叢書)	一	イ四	二八九 一三
明皇雜錄 唐・鄭處誨撰 唐・小 (唐代叢書)	一	イ四	一三九 六
明皇十七事 唐・李德裕撰 唐・大 (說郛)	一	イ一三	＊六 五二
明皇十七事 唐・中 (五朝小說)	一	イ四	五五七 一九
幽閑鼓吹 唐・張固撰 唐・大 (說郛)	一	イ一三	＊六 五二
幽閒鼓吹 唐・中 (五朝小說)	一	イ四	五五七 一五
幽閑鼓吹 唐・小 (唐代叢書)	一	イ四	一三九 四
○			
九國志 一二卷 宋・路振撰 唐・小 (粵雅堂叢書)	二	イ四	二八九 一〇九—一一〇
舊五代史 一五〇卷・目二卷 宋・薛居正等撰 同治一一 唐・大	一六	リ八	三四三
幸蜀記 宋・居白撰 唐・大 (說郛)	一	イ一三	＊六 五四
江南別錄 宋・陳彭年撰 唐・大 (續百川學海)	一	イ四	一一三〇 四
江南野史 一〇卷 宋・龍袞撰 唐・大 (宋人小史三種)	二	リ八	四四二九 三—四
江南野錄 宋・龍袞撰 唐・大 (說郛)	一	イ一三	＊六 五四
江南餘載 二卷 唐・小 (龍威秘書)	一	イ四	四九〇 一三
江表志 宋・鄭文寶撰 唐・大 (說郛)	一	イ一三	＊六 三九
五國故事 二卷 唐・小 (龍威秘書)	一	イ四	四九〇 一三
五國故事 唐・大 (說郛)	一	イ一三	＊六 一九
五代紀年表 唐・小 (正覺樓叢書)	一	イ四	六〇四 三六
五代史 七四卷 一名新五代史記等 宋・歐陽修撰・徐無黨注 崇禎三 唐・大 (十七史)	六	リ八	＊一七三五 二六三—二六八
五代史 七四卷 同治一一 唐・大	八	リ八	三四二
五代史 七四卷・目一卷 村瀨之熙重訂 文化一〇 補刻 和・大	一五	リ八	四五二八
五代史 七四卷 石川英訓點 明治一七 和・中	八	リ八	七一四
五代史記 七四卷(末尾闕) 明・余有丁・周子義校 萬曆五 唐・大	六	イ一三	五五
歐陽公史鈔 明・茅坤編 唐・大	五	リ八	二三九六 二—六
五代史記注 七四卷・首一卷 清・劉鳳誥排次 道光八 唐・大	四〇	リ八	三五五
五代史纂誤 三卷 宋・吳縝撰 唐・大 (武英殿聚珍版叢書)	一	イ四	六〇五 四一
五代史補 五卷 宋・陶岳撰 唐・大 (宋人小史三種)	一	リ八	四四二九 一
黜朱梁紀年論 清・宋實穎撰 唐・中 (檀几叢書)	一	イ四	三九八 一
三楚新錄 宋・周羽冲撰 唐・大 (說郛)	一	イ一三	＊六 五四
三楚新錄 唐・中 (續百川學海)	一	イ四	一一三〇 四
蜀檮杌 二卷 宋・張唐英撰 唐・大 (說郛)	一	イ一三	＊六 五四
續唐書 七〇卷 清・陳鱣撰 道光四 唐・大	八	リ八	三五二
南漢書 一八卷・考異一八卷・叢錄二卷・文字略四卷 清・梁廷枏撰 唐・中 (藤華亭十種)	八	イ四	五四一 二—九

	冊	類	號	
南唐近事　宋・鄭文寶撰　唐・大（說郛）	一	イ一三	※六 三九	
南唐近事　唐・大（續百川學海）	一	イ一四	一一三〇 六	
南唐書三〇卷　宋・馬令撰　唐・小（逸古叢鈔）	五	イ一四	一〇〇六 二一—二五	
南唐書一八卷・音釋一卷　宋・陸游撰　唐・小（逸古叢鈔）	三	イ一四	一〇〇六 二六—二八	
南唐書合刻　清・蔣國祥・蔣國祚校　同治・二三　唐・大	六	リ八	三五一	
南唐書（宋・馬令）　一—一四　南唐書（宋・陸游）　一—六				
洛陽搢紳舊聞記五卷　宋・張齊賢編　唐・小（筆記小說大觀）	一	イ一四	一〇一四 二四七	
洛陽縉紳舊聞記　唐・大（說郛）	一	イ一三	※六 四四	
宋遼金元				
王文正公筆錄　宋・王曾撰　唐・中（百川學海）	一	イ一四	五一六 四四	
王文正筆錄　宋・王曾撰　唐・大（說郛）	一	イ一三	※六 一八	
厓山集　首尾二冊　唐・小（滴芬樓秘笈）	一	イ一四	一〇一六 二八	
咸淳遺事二卷　唐・小（粵雅堂叢書）	一	イ一四	二八九 一四	
澗泉日記三卷　宋・韓淲撰　唐・大（武英殿聚珍版叢書）	一	イ一四	六〇五 七七	
揮麈錄二卷　宋・楊萬里撰　唐・中（百川學海）	一	イ一四	五一六 三	
癸辛雜識　宋・周密撰　唐・大（說郛）	一	イ一三	※六 二三	
愧郯錄　宋・岳珂撰　唐・大（說郛）	一	イ一三	※六 四九	
嶧田錄二卷・後附于役志　宋・歐陽修撰・青山延光寫　和・大	一	リ八	※三一六〇	
熙豐日曆　宋・王明清撰　唐・中（五朝小說）	一	イ一三	※六 四四	
玉壺清話一〇卷　宋・文瑩撰　唐・小（筆記小說大觀）　一名玉壺野史	一	イ一四	一〇一四 二四九	
玉堂雜記三卷　宋・周必大撰　唐・大（說郛）	一	イ一三	※六 四五	
玉堂逢辰錄　宋・錢惟演撰　唐・大（說郛）	一	イ一三	※六 四四	
玉堂逢辰錄　唐・中（五朝小說）	一	イ一四	五五七 二九	
建炎以來繫年要錄二〇〇卷（光緒一二）　宋・李心傳撰・清・蕭藩校刊　唐・大	六〇	リ八	四六六九	
建炎復辟記後附復辟錄（明・楊瑄）・歷代建元考　江曾祁校寫本　和・大	一	リ八	四六七八	
乾淳起居注　宋・周密撰　唐・大（說郛）	一	イ一三	※六 四二	
後渠漫記　明・崔銑撰　唐・大（說郛續）	一	イ一四	四四六 三	
後渠漫記　唐・中（五朝小說）	一	イ一四	五五七 四六	
國老談苑二卷　宋・王鞏撰　唐・大（說郛）	一	イ一三	※六 四三	
國老談苑二卷　唐・大（續百川學海）	一	イ一四	一一三〇 七	
五總志　宋・吳垌撰　唐・小（筆記小說大觀）	一	イ一四	一〇一四 二四六	
采石瓜洲鏖亮記　宋・蹇駒撰　唐・小（寄晉齋叢書）	一	イ一四	一〇〇七 二	
雜記　宋・周南撰　唐・小（涵芬樓祕笈・山房集ノ內）	一	イ一四	一〇一六 六〇	
三朝聖政錄　宋・石介進撰　唐・大（說郛）	一	イ一三	※六 四九	
三朝北盟會編二五〇卷・校勘記附　宋・徐夢莘編　光緒四　唐・大	四〇	リ八	三四八	
三朝野史　元・吳萊撰　唐・大（說郛）	一	イ一三	※六 四九	
三朝野史　唐・中（廣百川學海）	一	イ一四	五一七 七	

	冊	類	號	
四朝聞見錄　宋・葉紹翁撰　唐・大（說郛）	一	イ一三	※六 四九	
從薙記　宋・陳靖撰　唐・中（五朝小說）	一	イ一四	五五七 三〇	
紹熙行禮記　宋・周密撰　唐・大（說郛）	一	イ一三	※六 五一	
紹熙行禮記　唐・中（五朝小說）	一	イ一四	五五七 三〇	
泗水燕談錄一〇卷　宋・王闢之撰　唐・小（筆記小說大觀）	一	イ一四	一〇一四 二五〇	
泗水燕談錄　唐・大（說郛）	一	イ一三	※六 四一	
泗水燕譚錄　唐・中（五朝小說）	一	イ一四	五五七 二九	
襄陽守城錄　宋・趙萬年撰　唐・小（粵雅堂叢書）	一	イ一四	二八九 一四五	
吹劍錄外集　宋・俞文豹撰　唐・小（筆記小說大觀）	一	イ一四	一〇一四 二五七	
隨手雜錄　宋・王欵撰　唐・小（筆記小說大觀）	一	イ一四	一〇一四 二六六	
清溪寇軌　宋・方勺撰　唐・大（說郛）	一	イ一三	※六 三九	
清溪寇軌　唐・大（續百川學海）	一	イ一四	一一三〇 一〇	
靖康傳信錄　宋・李綱撰・中村彝・廐谷修校　慶應二・和・大	三	リ八	一六九一	
同	三	イ一三	五七一	
盛事美談　唐・大（說郛）	一	イ一三	※六 三二	
西朝寶訓　唐・大（說郛）	一	イ一三	※六 四九	
齊東埜語　宋・周密撰　唐・大（說郛）	一	イ一三	※六 二二	
齊東埜語　唐・中（五朝小說）	一	イ一四	五五七 三八	
清波雜志一二卷・別志三卷　宋・周煇撰　唐・小（筆記小說大觀）	二	イ一四	一〇一四 二五三—二五四	
錢氏私誌　宋・錢世昭撰　唐・中（百川學海）	一	イ一四	五五七 五	
宣和遺事二集　唐・小（黃氏叢書）	一	イ一四	一〇五七 二七	
宋季三朝政要五卷・附錄一卷（宋・陳仲微）　唐・小（粵雅堂叢書）	二	イ一四	二八九 一四六—一四七	
宋元紀事本末　宋一〇九卷・元二七卷　明・張溥論正　唐・大（明版）	一六	リ八	二七一	
宋元資治通鑑六四卷（隆慶五）・續資治通鑑ノ一名　明・王宗沐編　唐・大	二〇	イ一三	六〇	
宋元通鑑一五七卷・目一卷　明・薛應旂編　唐・大（天啓六）	四〇	リ八	※三七一九	
宋元通鑑一五七卷・首一卷・明・薛應旂編　萬延元至元治二　和・大	四八	リ八	四	
宋史四九六卷（補寫アリ）・目三卷　元・托克托等撰　嘉靖三六　唐・大	一二〇	イ一三	六六	
宋史四九六卷・目三卷　光緒元　唐・大	一〇〇	リ八	三三	
宋史忠義傳王禀補傳　王國維撰　唐・中（廣倉學窘叢書）	一	イ一四	一〇七八 二五	
宋史紀事本末一〇九卷　明・馮琦原編・張溥論正　唐・大（宋元紀事本末）	一四	リ八	二七一 一—一四	
宋史翼四〇卷・目一卷　清・陸心源編　光緒三一　唐・中	一〇	リ八	二六一七	
宋朝事實二〇卷　宋・李攸撰　唐・大（武英殿聚珍版叢書）	六	イ一四	六〇五 四三—四八	
宋遼金元四史朔閏攷二卷　清・錢大昕撰　唐・小（粵雅堂叢書）	一	イ一四	二八九 四八	
宋論一五卷　清・王夫之撰　同治四　唐・中（王船山遺書）	四	イ一四	十四二 七一—七四	
宋朝史論原題宋論　松井等・前川三郎譯　大正七　洋・小（與亡史論）	一	リ三	四〇四四 一〇	
宋論　明・劉定之撰　寫本　和・大	一	リ八	一七四	
續資治通鑑長編五二〇卷・目二卷　光緒七　唐・大　宋・李燾撰	九六	リ八	三四七	
涑水紀聞一六卷　唐・大（武英殿聚珍版叢書）　宋・司馬光撰	四	イ一四	六〇五 八一—八四	

		冊	類	號
涑水紀聞	宋・司馬光撰 唐・大（說郛）	一	イ一三	＊六 四九
中興政要	清・文廷式編 振綺堂叢書）	一	イ一四	三一〇
中興禦侮錄二卷	唐・小（粵雅堂叢書）	一	イ一四	二八九 一四五
朝野遺記	宋・張鎡撰 唐・大（續百川學海）	一	イ一四	一一三〇 六
朝野僉言	宋・張鎡撰 唐・大（說郛）	一	イ一三	＊六 四九
桯史	宋・岳珂撰 唐・大（說郛）	一	イ一三	＊六 三〇
桯史	唐・中（五朝小說）	一	イ一四	五五七 三二
桯史	唐・小（龍威祕書）	一	イ一四	四九〇 三三
丁晉公談錄	宋・丁謂撰 唐・中（百川學海）	一	イ一四	五一六 四四
丁晉公談錄	唐・大（說郛）	一	イ一三	＊六 一八
東巡記	宋・趙彥衛撰 唐・大（說郛）	一	イ一三	＊六 三九
東巡記	唐・中（五朝小說）	一	イ一四	五五七 三二
獨醒雜志一〇卷	宋・曾敏行撰（筆記小說大觀）	一	イ一四	一〇一四 二五一
武林舊事一〇卷	宋・周密編 唐・小（筆記小說大觀）	三	イ一四	一〇一四 二六三―二六五
聞見近錄	宋・王鞏撰 唐・小（筆記小說大觀）	一	イ一四	一〇一四 二五一
碧雲騢	宋・梅堯臣撰 唐・中（百川學海）	一	イ一四	五一六 一〇
碧雲騢	唐・中（五朝小說）	一	イ一四	五五七 三五
茅亭客話	宋・黃休復撰 唐・中（五朝小說）	一	イ一四	五五七 三〇
夢粱錄二〇卷	宋・吳自牧撰 唐・小（筆記小說大觀）	三	イ一四	一〇一四 二五八―二六〇

		冊	類	號
默記	宋・王銍撰 唐・中（百川學海）	一	イ一四	五一六 五五
默記	唐・大（說郛）	一	イ一三	＊六 四七
默記	唐・中（五朝小說）	一	イ一四	五五七 三三
麟臺故事	宋・程俱撰 唐・大（說郛）	一	イ一三	＊六 一九
○				
契丹國志二七卷	宋・葉隆禮撰 乾隆五八 唐・大	四	リ八	三八九五
焚椒錄	遼・王鼎撰 和・大（寶顏堂祕笈本）	一	リ八	八六
焚椒錄	唐・大（說郛）	一	イ一三	＊六 一〇六
焚椒錄	唐・大（續百川學海）	一	イ一四	一一三〇 二
遼志	宋・葉隆禮撰 唐・大（說郛）	一	イ一三	＊六 五五
遼志	唐・大（續百川學海）	一	イ一四	一一三〇 四
遼史一一六卷・目一卷	嘉靖八 唐・大 元・托克托等撰・明・張邦奇・江汝璧校	八	イ一三	七九
遼史一一五卷・目一卷	同治一二 唐・大 元・托克托等撰	一二	リ八	三二六
遼史拾遺二四卷・首一卷	光緒元 唐・大 清・厲鶚撰	八	リ八	三一七
同		八	リ八	一八三九
○				
金志	宋・宇文懋昭撰 唐・大（說郛）	一	イ一三	＊六 五五
金志	唐・大（續百川學海）	一	イ一四	一一三〇 四
金史一三五卷・目二卷	嘉靖八 唐・大 元・托克托等撰・明・張邦奇・江汝璧校	二〇	イ一三	五二

		冊	類	號
金史一三五卷	同治一三 元・托克托等撰 唐・大	二〇	リ八	二四四
金史詳校一〇卷・附錄一卷	光緒六 唐・大 清・施國祁撰	一〇	リ八	二六二
松漠紀聞一卷・續一卷・補遺一卷	唐・大（宋人小史三種） 宋・洪皓撰	一	イ一三	＊六 五五
松漠紀聞續共	唐・大（說郛）	一	イ一四	一一三〇 五
松漠記聞	唐・大（續百川學海）	四	リ八	三八九六
大金國志四〇卷	嘉慶二 宋・宇文懋昭撰 唐・大			
○				
元高麗紀事	唐・中（廣倉學窘叢書） 清・文道希編	一	イ一四	二六
元史二一〇卷（補寫アリ）・目二卷	嘉靖一〇 唐・大 明・宋濂等撰	五〇	イ一三	五三
元史二一〇卷・目二卷・藝文志・氏族表附	同治一三 唐・大	四三	リ八	二六四
元史藝文志四卷	唐・大（元史ノ附錄） 清・錢大昕補	一	リ八	二六四 四一
元史氏族表三卷	唐・大（元史ノ附錄） 清・錢大昕補	二	リ八	二六四 四一―四三
元史列傳多闕漏	洋・中（那珂通世遺書・雜著ノ內） 那珂通世撰	一	リ七	八三三
元史九五卷・首一卷・附錄一卷	光緒三一 唐・大 一名元史新編 清・魏源撰	三一	リ八	二六八七
元氏掖庭記	唐・大（說郛） 明・陶宗儀撰	一	イ一三	＊六 一〇六
元氏掖庭記	唐・大（續百川學海）	一	イ一四	一一三〇 三
元史紀事本末二七卷	同治一三 唐・大 明・陳邦瞻原編・張溥論正	四	リ八	三五〇
元史紀事本末二七卷	唐・大（宋元紀事本末） 明・陳邦瞻原編・張溥論正	二	リ八	二七一 一五一―一六
元史譯文證補三〇卷・內一〇卷缺	光緒二三 唐・大 清・洪鈞撰	四	リ八	二六五

		冊	類	號
元史譯文證補	明治三五 洋・小 清・洪鈞撰・那珂通世校	一	リ八	一〇九二
元朝祕史一〇卷	寫本 和・大 〔蒙漢對譯〕	一〇	リ八	一四六五
元朝祕史續集二卷	寫本 和・大 〔蒙漢對譯〕	二	リ八	一四六六
元朝祕史注一五卷	唐・中（麗澤堂叢書） 清・李文田撰	四	イ四	六二四 十一一〇
元朝祕史註一五卷	大正六 洋・中（朝鮮研究會譯刊） 清・李文田撰・朝鮮研究會譯	一	イ四	七五八 四一
元耶律文正西游錄略	唐・大（聚學軒叢書） 清・李文田注・范壽金補	一	イ四	六二〇 六七
校正元親征錄	清・何秋濤撰 唐・大	一	リ八	二七九
校正元親征錄	唐・大（麗澤堂叢書）	一	イ四	六二四 二
校正元聖武親征錄	明治三四 洋・小	一	リ八	一一五七
校正增注元親征錄	洋・中（那珂通世遺書） 那珂通世撰	一	リ七	八三三
故宮遺錄	唐・小（龍威祕書） 明・蕭洵撰	一	イ四	四九〇 一三
成吉思汗實錄二二卷・序論附	明治四〇 洋・中 那珂通世譯注	一	リ八	二六四 四一―四三
成吉思汗實錄續編	洋・中（那珂通世遺書） 那珂通世撰	一	リ七	八三三
新元史二五七卷・目一卷	唐・大 柯劭忞撰	三一	リ八	二六八七
宋元資治通鑑六四卷	（隆慶五） 唐・大 明・王宗沐編	二〇	イ一三	六〇
宋元通鑑一五七卷・目一卷	（天啓六） 唐・大 明・薛應旂編	四〇	リ八	＊三七一九
增補元明史略	和・大 後藤世鈞編・山本正臣補 弘化三	四	リ八	四五四四
增補元明史略	明治五 和・大 後藤世鈞編・山本正臣補	四	リ八	三六六六
增補元明史略	和・大 後藤世鈞編・山本正臣補・奧野精一標記 明治八	四	リ八	六七六

書名	冊	類	號
增補元明史略 後藤世鈞編・山本正臣補・奥野精一標記 明治八 和・大	四	リ八	四五二三
增補元明史略便蒙 藤澤恒編 明治五 和・大	二	リ八	三六六八
輟耕錄 三〇卷 和・大 明・陶宗儀撰	八	イ五	三

明清

書名	冊	類	號
醫閭漫記 明・賀欽撰 唐・中 (五朝小說)	一	イ四	五五七 五五
醫閭漫記 唐・大 (說郛續)	一	イ四	四四六 九
韻史 清・金諾撰 唐・中 (檀几叢書)	一	イ四	三九八 一
雲間據目抄 五卷 明・范濂撰 唐・中 (筆記小說大觀)	一	イ四	一〇一四 一九〇
雲間雜誌 三卷 唐・小 (奇晉齋叢書)	二	イ四	一〇〇七 七一八
雲中事記 明・蘇祐撰 唐・中 (五朝小說)	一	イ四	五五七 五六
雲中事記 唐・大 (說郛續)	一	イ四	四四六 一一
永厤實錄 二六卷 清・王夫之撰 同治四 唐・中 (王船山遺書)	三	イ四	七四二 七五—七七
革除遺事 明・黃佐撰 唐・大 (說郛續)	一	イ四	四四六 七
磯園稗史 三卷 明・孫繼芳撰 唐・小 (涵芬樓祕笈)	一	イ四	一〇二六 七一
熙朝政紀纂要 二卷 明・周永春編 (萬曆四一) 唐・大	四	リ八	四一七一
擬明史列傳稿 七卷 清・施閏章撰 唐・大 (施愚山先生全集)	二	イ九	三六七 一七—一八
九朝野記 明・祝允明編 宣統三 唐・小	二	リ八	四〇四八
九朝野記 唐・大 (說郛續)	一	イ四	四四六 七
狂言紀略 明・黃汝亨撰 唐・大 (說郛續)	一	イ四	四四六 三一
玉池談屑 唐・大 (說郛續)	一	イ四	四四六 七
錦衣志 明・王世貞撰 唐・大 (說郛續)	一	イ四	四四六 九
今言 明・鄭曉撰 唐・中 (五朝小說)	一	イ四	五五七 四九
今言 唐・大 (說郛續)	一	イ四	四四六 一二
近峰記略 明・皇甫庸撰 唐・中 (五朝小說)	一	イ四	五五七 五二
近峰記略 唐・大 (說郛續)	一	イ四	四四六 一八
遇恩錄 明・劉仲璟撰 唐・中 (五朝小說)	一	イ四	五五七 四九
遇恩錄 唐・大 (說郛續)	一	イ四	四四六 一二
荊駝逸史 清・陳湖逸士編 宣統三 唐・小	一六	リ八	四一四八
三朝野紀(李遜之)	一—二	東林事略	三
東林事略本末論	三	啓禎兩朝剝復錄(吳應箕)	三—四
熹朝忠節死臣列傳	四	甲申忠佞紀事(錢邦芑)	五
甲申紀變實錄(同上)	五	甲申紀事(程正揆)	五
北使紀略(陳洪範)	五	汴圍溼襟錄(白愚)	五
所知錄(錢澄之)	六	聖安本紀(顧炎武)	七—八
江陰城守紀(慕廬韓菼)	九	荊溪盧司馬殉忠實錄(許德士)	九
盧公遺事	九	袁督師計斬毛文龍始末(李清)	一〇
入長沙記(丁大任)	一〇	粵中偶記(華復蠡)	一〇
航海遺聞(汪光復)	一〇	平蜀記事	一〇
李仲達被逮紀略(蔡士順)	一〇	念陽徐公定蜀紀(文震孟)	一〇
攻渝紀事(徐如珂)	一〇	遇變紀略	一〇
四王合傳	一〇	江變紀略(徐世溥)	一一
東塘日劄(朱九初)	一一	滄洲紀事(程正揆)	一一
倣指南錄(康范生)	一一	甲行日注(葉紹袁)	一二—一三

書名	冊	類	號
恩卹諸公志略(孫愼行)	一三	孫高陽前後督師略(蔡鼎)	一四
東陽兵變	一四	閩游月記(華廷獻)	一四
風倒梧桐記(何是非)	一四	揚州十日記	一四
庚寅十一月初五日始安事略(瞿元錫)	一四	開國平吳事略	一五
平回記略	一四	全吳紀略(楊廷樞)	一五
人變述略(黃煜)	一五	明亡述略	一五
歷年城守記(王度)	一五	僞官據城記(王度)	一五
劉公旦先生死義記	一五	江陵紀事	一五
懿安事略	一五	永歷紀事(丁大任)	一五
孫愷陽先生殉城論	一五	錢氏家變錄(錢孺飴)	一六
平定耿逆記(李之芳)	一五	平臺紀略(藍鼎元)	一六
兩粵夢遊記(馬光)	一六		
涇林續記 明・周玄暐撰 唐・小 (涵芬樓祕笈)	一	イ四	一〇二六 六一
皇朝盛事 明・王世貞撰 唐・中 (五朝小說)	一	イ四	五五七 四五
皇朝盛事 唐・大 (說郛續)	一	イ四	四四六 一三
皇明正續合併通紀統宗 新鍥李卓吾先生增補批點 三卷・首一卷 北郵可昌校點 元祿九 和・大	一〇	リ八	一七六五
虎口餘生記 清・邊大綬撰 唐・小 (龍威祕書)	一	イ四	四九〇 三四
古穰雜錄 明・李賢撰 唐・中 (五朝小說)	一	イ四	五五七 四六
吳中故語 明・楊循吉撰 唐・中 (五朝小說)	一	イ四	五五七 五四
吳中故語 唐・大 (說郛續)	一	イ四	四四六 一四
吳中故語 唐・中 (廣百川學海)	一	イ四	五一七 七
五藩檮乘 二卷 巫峽逸人撰 唐・大 (天蘇閣叢刊二集)	一	イ四	一〇九九 一
在田錄 明・張定撰 唐・大 (說郛續)	一	イ四	四四六 五
在田錄 明・張定撰 唐・中 (廣百川學海)	一	イ四	五一七 一
三藩紀事本末 四卷 清・楊陸榮編・青山延于・同延光寫 和・中	二	リ八	*三五九
吳耿尚孔四王合傳 皇朝武功紀盛附 文政一三 和・中 堤公愷校刊	二	リ八	二二八四
酌中志餘 唐・小 (正覺樓叢書)	二	イ四	六〇四 九—一〇
遵聞錄 明・梁億撰 唐・大 (說郛續)	一	イ四	四四六 五
椒宮舊事 明・王達撰 唐・大 (說郛續)	一	イ四	四四六 五
守汴日志 清・李光璧編 唐・小 (說鈴)	一	イ九	五七七 一三
松下雜抄 二卷 唐・小 (涵芬樓祕笈)	一	イ四	一〇二六 二〇
勝朝遺事 二編五〇種 清・吳彌光編 道光二二 唐・小	一四	リ八	二六八一
勝朝彤史拾遺記 六卷 清・毛奇齡撰 唐・大 (西河合集)	二	イ四	九四六 九四—九五
蜀難叙略 清・沈荀蔚撰 唐・小 (筆記小說大觀)	一	イ四	一〇一四 二七六
蜀破鏡 三卷 清・孫錤撰 道光二四 唐・大	一	リ八	二七二三
蜀碧 清・彭遵泗編 唐・中 (清版)	四	リ八	二六八八
蜀碧 四卷・附記一卷 唐・小 (筆記小說大觀)	一	イ四	一〇一四 一八八
震澤紀聞 明・王鏊撰 唐・中 (五朝小說)	一	イ四	五五七 五〇
綏寇紀略 一二卷 清・吳偉業編 唐・大 (清版)	八	イ九	五二一
隨志 唐・中 (廣倉學宭叢書)	二	イ四	一〇七八 一五—一六
聖安紀事 二卷 清・顧炎武撰 唐・大 (亭林遺書)	一	イ九	五八〇 四
聖君初政記 明・沈文撰 唐・大 (說郛續)	一	イ四	四四六 五

聖君初政記　明・沈文撰　唐・中（廣百川學海）　冊一　類イ四　號五一七

征東實紀　明・錢世楨撰　唐・大（觀自得齋叢書）　一　イ九　五六五

征藩功次　明・王守仁撰　唐・大（說郛續）　一　イ四　四四六一〇

西洋朝貢典錄三卷　唐・小　明・黃省曾撰（粵雅堂叢書）　一　イ四　二八九二九

說夢二卷　唐・小　清・曹家駒撰（清人說薈）　一　イ四　一〇〇八一

說略　明・黃尊素撰　唐・小（涵芬樓祕笈）　一　イ四　一〇二六一三

翦勝野聞　明・徐禎卿撰　唐・中（五朝小說）　一　イ四　五五七五三

翦勝野聞　唐・大（說郛續）　一　イ四　四四六一二

翦勝野聞　唐・中（廣百川學海）　一　イ四　五一七六

雙槐歲抄　明・黃瑜撰　唐・大（說郛續）　一　イ四　四四六一三

增補元明史略　後藤世鈞編・山本世臣補　弘化三　和・大　四　リ八　四五四四

續史略翼箋二一卷　朝鮮・洪奭周撰（哲宗八）　和・大　六　リ八　四〇五九

逐鹿記　明・王禕撰　唐・大（說郛續）　一　イ四　四四六五

逐鹿記　唐・中（廣百川學海）　一　イ四　五一七二

致身錄　明・史仲彬撰　唐・大（說郛續）　一　イ四　四四六六

致身錄　唐・中（廣百川學海）　一　イ四　五一七一

肇基錄　明・夏原吉撰　唐・中（廣百川學海）　一　イ四　五一七一

張名振書牘考　稻葉岩吉撰　洋・中（史學雜誌抜刷本）　一　リ八　四六九八

天順日錄　明・李賢撰　唐・大（說郛續）　一　イ四　五一七

東朝記　明・王泌撰　唐・中（廣百川學海）　一　イ九　五六五二

南疆繹史勘本三〇卷・撫遺一八卷・首二冊　清・李瑤撰　道光一〇　唐・大　二四　リ八　※一八四四

南明綱目五卷　朝鮮・鄭喬編　和・中　二　リ八　三二六四

藩獻記　明・朱謀㙔撰　唐・大（說郛續）　一　イ四　四四六一〇

病逸漫記　明・陸釴撰　唐・中（五朝小說）　一　イ四　五五七五〇

病逸漫記　唐・大（說郛續）　一　イ四　四四六一七

祕錄　明・李夢陽撰　唐・大（說郛續）　一　イ四　四四六五

復辟錄　唐・大（說郛續）　一　イ四　四四六五

復辟錄　唐・中（廣百川學海）　一　イ四　五一七四

武宗外記　清・毛奇齡撰　唐・大（西河合集）　二　イ四　九四六九五

平夏錄　明・黃標撰　唐・大（說郛續）　一　イ四　四四六一一

平夏錄　唐・中（廣百川學海）　一　イ四　五一七三

平定交南錄　明・丘濬撰　唐・中（五朝小說）　二　イ四　五五七五六

平定交南錄　明・史仲彬撰　唐・大（說郛續）　一　イ四　四四六一一

平定交南錄　唐・大（說郛續）　一　イ四　四四六三八

平定交南錄　唐・小（龍威祕書・說郛雜著ノ內）　一　イ四　四四六二〇

鳳凰臺紀事　明・馬生龍撰　唐・大（說郛續）　一　イ四　四四六二〇

彭公筆記　明・彭時撰　唐・中（五朝小說）　一　イ四　五五七四九

彭公筆記　唐・大　（說郛續）　一　イ四　四四六一二

保孤記　唐・大（說郛續）　冊一　類イ四　號四四六五

北征記　明・楊榮撰　唐・中（廣百川學海）　一　イ四　五一七五

北征錄後錄共　明・金幼孜撰　唐・中（廣百川學海）　一　イ四　五一七四

北虜紀略　明・汪道昆撰　唐・中（廣百川學海）　一　イ四　五一七五

明鑑易知錄尺木堂　清・朱國標等鈔・吳乘權等編　嘉永二　和・大　一五　リ八　四五五一

明季遺聞　清・鄒漪編　（寬文二）　和・大　四　リ八　六八八

明季實錄　清・顧炎武編　唐・大（亭林遺書）　一　イ九　五八〇五

明季實錄　唐・中（槐廬叢書）　一　イ四　五一八五一

明季南略一八卷　清・計六奇編　唐・大（清版）　一〇　イ九　五三五

明季稗史彙編一六種　唐・中（清版）　一二　リ八　六八七

烈皇小識（文秉）　一—四　聖安皇帝本紀（顧炎武）　五

嘉定屠城紀略　五　行在陽秋　六

幸存錄（夏彝敬）　七　續幸存錄（夏完淳）　八

求野錄（客溪樵隱編）　八　也是錄（自非過史編）　八

江南聞見錄　九　粵游見聞（羅其美）　九

賜姓始末　九　兩廣紀略（華復蠡）　九

東明聞見錄　一〇　青燐屑（應喜臣）　一〇

吳耿尙孔四王合傳　二　揚州十日記（王秀楚）　二

明季稗史彙編一六種　唐・中　掃葉山房刊　一六　イ九　五三六

明季北略二四卷　清・計六奇編　唐・大（清版）　一〇　イ九　五三七

明宮史五集　明・劉若愚・呂毖編　唐・大　三　リ八　四六七四

明史三三二卷・目四卷　清・張廷玉等撰　唐・大（清版）　冊一二　類リ八　號二六六

明史藁三一〇卷・史例議二卷・目三卷　清・王鴻緒撰　光緒元　唐・大（橫雲山人集本）　八〇　リ八　一〇五三

明史例案九卷　清・劉承幹編　唐・大（清版）　四　リ八　四〇五四

明史論四卷　清・谷應泰論正　唐・中（歷代史論ノ附錄）　二　リ八　四一九八二—二

明人小史八種　唐・中　（豫章叢書本）　六　リ八　四四〇七

庚申外史（權衡）　一　故宮遺錄（蕭洵）　二

姜氏祕史（姜清）　二—四　備遺錄（張芹）　五

北征錄・後北征錄（金幼孜）　五　否泰錄（劉定之）　六

北征事蹟（袁彬）　六　復辟錄（楊暄）　六

明朝紀事本末八〇卷・目一卷　清・谷應泰編　順治一五　唐・大　四〇　イ一三　七八

明朝紀事本末八〇卷　清・谷應泰編・安積重信校　天保一四　和・中　三〇　リ八　七三五

明朝紀事本末補編五卷　清・小（涵芬樓祕笈）　清・彭孫貽撰　二　イ四　一〇二六三五—二六

明朝通紀會纂新刻七卷　明・王世貞編　唐・中　五　リ八　四五〇七

明唐桂二王本末四卷　清・高宗勅撰（御批歷代通鑑輯覽ノ附錄）　唐・大　一　リ八　二六八四八

擁架迂談　明・朱鷺撰　唐・中（五朝小說）　一　イ四　五五七五五

擁架迂談　唐・大　（說郛續）　一　イ四　四四六七

翊運錄　明・劉基撰　唐・大（說郛續）　一　イ四　四四六七

龍興慈記　明・王文祿撰　唐・中（廣百川學海）　一　イ四　五一七一

龍興慈記　唐・大　（說郛續）　一　イ四　四四六五

遼邸記聞　明・錢希言撰　唐・中（五朝小說）　一　イ四　五五七五五

書名	冊	類	號
遼邸記聞　明・錢希言撰　唐・大（說郛續）	一	イ四	四四六 一八
臨安旬制紀三卷　清・張道撰　唐・小（正覺樓叢書）	一	イ四	六〇四 三四
壟起雜事　明・楊儀撰　唐・大（說郛續）	一	イ四	四四六 五
壟起雜事　唐・中（廣百川學海）	一	イ四	五一七 二
○			
鴉片始末　齋藤馨撰　寫本　和・大	一	リ八	一〇八七
鴉片始末　齋藤馨撰　寫本　和・中（外蠻事件ノ後附）	一	リ五	四四六〇
鴉片戰史　一名英清戰史　松井廣吉編　明治二七　洋・小（萬國戰史本）	一	リ八	一二一八
鴉片戰爭雜記　寫本　和・大	二	リ八	一八一九
夷匪犯境聞見錄　安政四　和・大	六	リ八	一七四三
粵行紀事三卷　清・瞿昌文撰　唐・小（筆記小說大觀）	一	イ四	一〇一四 二七六
粵東義勇檄文　後附闇夷和議交商規定等　寫本　和・大	一	リ八	四五九
燕下鄉脞錄一六卷　一名郎潛紀聞二筆　清・陳康祺撰　光緒一一　唐・中（舊雨艸堂叢書本）	五	イ九	五〇〇
燕下鄉脞錄一六卷　唐・小（筆記小說大觀）	三	イ四	一〇一四 三二二—三二四
海濱外史三卷　清・陳維安撰　唐・小（涵芬樓祕笈）	一	イ四	一〇二六 三四
華夷變態一至五　林恕編　寫本　和・中	五	リ八	二五五九
紀阿片煙之變　草場韡撰　寫本　和・大（鴉片始末ト合綴）	一	リ八	一〇八七
千八百六十年北支那戰爭記三卷　英・スウヰンホー撰・箕作麟祥等譯（明治七）　和・小（薄葉本）	一	リ八	三五八七
千八百六十年北支那戰爭記三卷　英・スウヰンホー撰・箕作麟祥等譯（明治七）　和・小	一	イ九	五〇四
千八百六十年北支那戰爭記三卷　英・スウヰンホー撰・箕作麟祥等譯　洋・小	一	リ八	三八〇三
熙朝新語一六卷　清・余金編　道光四　唐・中	六	イ九	五〇五
求闕齋日記類鈔二卷　清・曾國藩撰　唐・小（曾文正公全集）	一	イ九	五七九 四六
殛珅誌略　唐・小（清人說薈）	一	イ四	一〇〇八 二
近代支那史　稻葉岩吉撰　大正九　洋・中	一	リ八	四二五二
近代支那史　矢野仁一撰　大正一五　洋・中（支那學叢書本）	一	リ八	四六六六
金陵癸甲摭談　明治二　和・小	二	イ九	五〇八
拳匪紀略八卷・二編　繪入　僑析生編　光緒二七　唐・小	六	リ八	一八二三
拳匪聞見錄　清・管鶴撰　唐・小（清人說薈）	一	イ四	一〇〇八 九
皇清開國方略三二卷・首一卷　清・阿桂等編　光緒一三　唐・小	六	リ八	一一四五
皇朝政典挈要八卷　原名清史攬要　增田貢撰・清・毛淦補編　光緒二八　唐・小	四	リ八	一八二二
皇朝武功紀盛四卷　清・趙翼撰　唐・中（甌北全集）	一	イ九	五六四 三三
皇朝武功紀盛四卷　唐・中（甌北雜著）	一	イ九	五六三 二
吳逆取亡錄　清・蒼弇山樵撰　唐・小（清人說薈）	一	イ四	一〇〇八 二
克復諒山大略　唐・大（振綺堂叢書）	一	イ四	三一〇
使楚叢譚　清・王昶撰　唐・大（春融堂集ノ附錄）	一	イ九	三六八 一九
支那開國始末　露・貝斯德尼撰・加藤稚雄・木下賢良譯　明治二二　洋・小	一	リ八	八四七
十一朝東華錄分類輯要　清・何良棟等編　光緒二九　唐・小	二四	リ八	一〇五四
政治門　一—四　學術門		四—五	

書名	冊	類	號
吏政門　六—八　戶政門		八—三	
禮政門　一四—一六　兵政門		一六—一九	
刑政門　一九—二〇　工政門		二〇—二一	
外務門　三三—二四			
十三日備嘗記一卷・事略附記一卷　清・曹晟撰　（光緒二）　唐・小	一	イ九	五一三
守撫紀略　清・錢峻撰　唐・小（清人說薈）	一	イ四	一〇〇八 二
剿逆圖考繡像二卷・首一卷　唐・小	二	リ八	二四九六
湘軍記二〇卷　清・王定安撰　光緒一五　唐・大	八	リ八	二二七〇
湘軍志一六卷　清・王闓運撰　唐・大（清版）	四	リ八	四四一三
嘯亭雜錄一〇卷・續三卷　清・禮親王撰　唐・小（申報館叢書本）	一〇	リ八	六九
嘯亭雜錄一〇卷・續三卷　唐・小（筆記小說大觀）	四	イ四	一〇一四 八一—八四
嘯亭雜錄八卷・續二卷　（光緒六）　唐・小	一〇	イ九	五一八
小腆紀年坿攷二〇卷　清・徐鼒撰　（咸豐一一）　唐・大	二〇	リ八	四三二八
小腆紀年坿攷二〇卷　光緒一二　唐・大	一二	リ八	一八一二
同	一二	イ九	五一九
商洛行程記　清・王昶撰　唐・大（春融堂集ノ附錄）	一	イ九	三六八 一八
蜀徼紀聞　清・王昶撰　唐・大（春融堂集ノ附錄）	一	イ九	三六八 二〇
清國近世亂誌五卷　曾根俊虎譯纂　明治一二　洋・中	一	リ八	八七四
同	一	リ八	三七九五
清三朝實錄採要太祖二卷・太宗八卷・世祖六卷　邨山緯・永根（北條）鉉編　文化四　和・大	八	リ八	一六九二
清史稿紀表志傳各若干卷　唐・大	八〇	リ八	四六九九
清史攬要六卷　增田貢編　唐・小（支那版）	二	リ八	三七四二
清代史論一六卷　民國一一　五版　唐・小	八	リ八	四五〇五
清朝史　矢野仁一講　（早大史學科明治三八年度講義錄）　洋・中	一	リ八	二三五八
同	一	リ八	二三六〇
清朝史略一一卷　佐藤楚材編　明治一四　和・中	一二	リ八	一五三九
清朝全史　稻葉岩吉撰　大正三　洋・中	二	リ八	三六四九
同	二	リ八	三六九二
同	二	リ八	三七〇七
清佛海戰日記　仁禮敬之撰　明治二七　和・中	一	リ八	一二一
清佛戰爭見聞錄　小澤豁郎撰　（明治二四）　洋・大	一	リ八	三八〇四
英佛聯合征清戰史　松井廣吉編　明治二七　洋・小（萬國戰史本）	一	リ八	一二二一
西征紀略　清・殷化行撰　唐・小（說鈴）	一	イ九	五七七 一〇
西清筆記二卷　清・沈初撰　唐・小（筆記小說大觀）	一	イ四	一〇一四 一八八
聖武記一四卷　清・魏源撰　道光二四　唐・大	一〇	リ八	六七七
聖武記一四卷　（道光二六）　唐・中	一二	リ八	二七三八
聖武記一四卷　光緒二四　唐・小	四	イ九	五二三
聖武記一四卷　唐・小（清版）	一〇	リ八	二七八
征緬紀聞　清・王昶撰　唐・大（春融堂集ノ附錄）	一	イ九	三六八 一八

		冊	類	號
征緬紀略	清・王昶撰 唐・大（春融堂集ノ附錄）	一	イ九	三六八 一八
雪鴻再錄	清・王昶撰 唐・大（春融堂集ノ附錄）	一	イ九	三六八 一九
曾文正公手書日記	〔道光二一至同治一一〕 清・曾國藩記 宣統元 唐・大	四〇	リ八	三一二八
臺懷隨筆	清・王昶撰 唐・大（春融堂集ノ附錄）	一	イ九	三六八 二〇
大清三朝事略	二卷 邨山緯・北條鉉編 寛政一一 和・大	一	リ八	一六七八
同		一	リ八	四四六四
太平天國戰史	前編 清・漢公編 洋・中（支那版）	一	リ八	二四九五
中國近百年史資料	第一輯 左舜生選輯 民國一五 再版 洋・中	二	リ八	四六七六
中東戰紀本末	米・林樂知撰・清・祭爾康編 光緒二二 唐・小	八	イ九	五二四
中東戰紀本末	藤野房次郎譯 明治三一 洋・中	一	リ八	一〇七一
中日戰輯	六卷 外題中東戰紀本末 清・王炳耀編 光緒二二 和・小	四	イ九	五二五
滇行日錄	清・王昶撰 唐・大（春融堂集ノ附錄）	一	イ九	三六八 一八
東華錄	一九四卷・續四三〇卷 一名十朝東華錄 清・王先謙編 光緒一四 唐・大	二六四	リ八	一八五六
東華錄	三二卷 清・蔣良騏撰 唐・中（清版）	六	リ八	二七五
同		一六	イ九	五二六
東華錄	一六卷 清・蔣良騏撰 天保四 和・中	一六	リ八	七〇四
東華續錄	乾隆一二〇卷・嘉慶五〇卷 清・王先謙編 唐・大（清版）	六〇	リ八	二七六
東征集	六卷 清・藍鼎元撰 唐・小（鹿洲全集）	二	イ九	五八四 一二一三
平臺紀略	清・藍鼎元撰 唐・小（鹿洲全集）	一	イ九	五八四 一四
平臺紀略	清・藍鼎元撰 唐・小（龍威祕書）	一	イ四	四九〇 一五
北清戰史	博文館刊 明治三四 初・再版 洋・中（東洋戰爭實記本）	二	リ八	二九七
滿清官場百怪錄	二卷 繪入 雲閒顛公撰 民國九 唐・小	四	リ八	四三六八
滿清紀事	和・大	一	リ八	一六七七
瞑庵雜識	四卷・二識二卷 清・朱克敬撰 唐・小（筆記小說大觀）	二	イ四	一〇一四 二〇七一二〇八
庸盦筆記	清・薛福成撰 光緒二三 唐・中	六	イ九	六〇五
庸盦筆記	六卷 唐・小（筆記小說大觀）	四	イ四	一〇一四 七一一七四
郎潛紀聞	一四卷 清・陳康祺撰 光緒六 唐・大（舊雨艸堂叢書本）	二	イ九	五三九
郎潛紀聞	一四卷 唐・小（筆記小說大觀）	三	イ四	一〇一四 一九一三二一

民國以後

		冊	類	號
支那現代史	松井等撰 大正一三 洋・中	一	リ八	四五七九
支那現代史	松井等撰 大正一三 三版 洋・中	一	リ八	四六八四
支那現代思潮	松井等撰 大正一三 和・小（東洋講座本）	一	リ八	四六六八
支那新人と黎明運動	新儒教・新文學・新運動 清水安三撰 大正一三 洋・小	一	リ八	四六八六
支那論	山路彌吉撰 大正五 再版 洋・小	一	リ八	三九六七
西事彙略	一一卷 迤西陸防各軍總司令部編（民國元） 唐・大	八	リ八	三七五八
駐粵滇軍死事錄	同軍總司令部等編（民國七） 洋・中	一	リ八	四一八〇
中華民國第十年史	中村松三郎撰 大正一一 洋・中（滿鐵調査資料）	二	ヨ一	九六六 二
中華民國第十一年史	太宰松三郎撰 大正一二 洋・中（滿鐵調査資料）	一	ヨ一	九六六 六

地方史

		冊	類	號
華陽國志	一二卷 晉・常璩撰 唐・大（漢魏叢書）	二	イ四	二六五 四四一四五
皇朝藩部要略	一八卷・坿表四卷 清・祁韻士編 光緒一〇 唐・大	八	リ八	二八一
滇載記	明・楊愼撰 唐・大（說郛續）	一	イ四	四四六 一一
滇載記	唐・中（廣百川學海）	一	イ四	五一七 一八
滇中瑣記	清・楊瓊撰・李根源校刊 唐・大	一	リ八	三七二三

論說

		冊	類	號
救文格論	清・顧炎武撰 唐・大（亭林遺書）	一	イ九	五八〇 一六
救文格論	唐・小（說鈴）	一	イ九	五七七 一三
史剡	宋・司馬光撰 唐・大（說郛）	一	イ一三	＊六 一二
史訐	二集八卷 羽倉用九撰 萬延元 和・小	四	リ八	三六六四
史訐	二集八卷 萬延元 和・小（小四海堂叢書）	四	イ四	一三六 五一八
史通通釋	二〇卷 清・浦起龍撰・蔡焯等參釋 唐・大（清版）	八	リ八	二六五〇
同		八	リ八	四七〇六
支那正統論考	那珂通世撰 洋・中（那珂通世遺書・雜著ノ內）	一	リ七	八三三
清名家史論文	五十川左武郎編 明治一五 求板 和・中	六	リ八	三六七〇
談往	清・花村看行侍者撰 唐・小（說鈴）	一	イ九	五七七 一八
唐宋名家歷代史論奇鈔	七卷 正德四 和・大	四	イ一三	六〇〇
讀史臆斷	平山潛撰 寫本 和・大	一	リ八	一四六二
讀史訂疑	明・王世懋撰 唐・大（說郛續）	一	イ四	四四六 一
廿二史箚記	三六卷・補遺一卷 清・趙翼撰 唐・中（歐北全集）	一六	イ九	五六四 二一一七
廿二史箚記	三六卷・補遺一卷 貫名苞點 文久元・二 和・中	一八	リ八	七四三
同		一八	イ九	五二八
野航史話	明・茅元儀撰 唐・大（說郛續）	一	イ四	四四六 一九
甕記	明・吳廷翰撰・源良恭訂考 寶曆一二 和・大	一	リ八	二三八七
歷代史論	一六卷・附錄六卷 明・張溥論正 光緒五 唐・中	一二	リ八	四一九八
清代史論	一六卷 蔡郕撰 民國一一 五版 唐・小	八	リ八	四五〇五

雜書

		冊	類	號
雜錄	清・顧炎武撰 唐・小（說鈴）	一	イ九	五七七 一三

九　西洋史

書目類

		冊	類	號
西洋史參考書略解題	高桑駒吉講（東京專門學校講義錄） 洋・中	一	リ九	一一八二
西洋史參考書略解題	高桑駒吉講（早大史學科明治三七年度講義錄） 洋・中	一	リ九	二〇二九

事彙・辭書

		冊	類	號
最新西洋歷史辭典	附錄西洋歷史對照年表外一項 山上德信撰 昭和四 洋・中	一	リ九	四六九五
西洋史便覽	村川堅固撰 明治四二 洋・中	一	リ九	二八八二
西洋歷史新辭典	北村松之助編 明治四一 洋・中	一	リ九	二八二四

年表

		冊	類	號
西史年表	英・弗拉撒戴多拉撰・西村鼎譯 明治四 和・大	三	リ九	一四四九
復習用 西洋歷史年表	浦井鍠一郎編 明治三一・三二 洋・小	三	リ九	六〇八

歷史地理地圖及圖錄

		冊	類	號
西洋文化史參考資料（埃及及びアッシリヤ文化）	三二枚 玻璃版	一	リ九	四三八六

叢書

		冊	類	號
泰西名著 歷史叢書	一四卷 國民圖書株式會社刊 大正一二至昭和三 洋・中	一四	リ九	四五〇六
希臘羅馬史論（佛・クウランジュ撰・鈴木錠之助譯）				一
ヨーロッパ文明史（附回想錄より）（佛・ギゾー撰・松本芳夫譯）				二
神聖羅馬帝國（英・ブライス撰・占部百太郎譯）				三
ルネサンスの文化（瑞西・ブルクハルト撰・間崎万里譯）				四
歐洲近世史（獨・ランケ撰・阿部秀助譯）				五
大英國民史（英・グリイン撰・戸川明三譯）				六—八
大革命前の佛國（佛・テエヌ撰・松本信廣譯）				九
獨逸思潮史（獨・チーグレル撰・伊藤吉之助・飯田忠純譯）				一〇—一一
米國近世史（米・ハウオース撰・木村重治譯）				一二
歷史哲學（獨・ヘルデル撰・田中萃一郎・川合貞一譯）				一三—一四
萬國戰史	二四編 博文館刊 明治二八・二九 初至六版 洋・小	二四	リ九	五〇五
獨佛戰史（川崎三郎）				一
鴉片戰史（附錄鴉片戰の是非曲直外四篇）（松井廣吉編）				二
拿破崙戰史（野々村金五郎）				三
英佛聯合征清戰史（附錄清帝外五篇）（松井廣吉）				四
トラファルガー海戰史（附錄ネルソン傳）（米・シツペン撰・越山平三郎譯）				五
露土戰史（附錄伯林會議）（松井廣吉）				六
米國南北戰史（松井廣吉）				七
普墺戰史（附錄各交戰國ノ兵力）（澁江保）				八
ナイル海戰史（附錄コーペンヘーゲン海戰史外一篇）（米・シツペン撰・越山平三郎譯）				九
波蘭衰亡戰史（附錄波蘭滅亡後ノ狀況）（澁江保）				一〇
クリミヤ戰史（附錄クリミヤ戰ニ關係アル重ナル人々ノ傳）（松井廣吉）				一一
印度蠶食戰史（澁江保）				一二
英米海戰史（附錄ナヴァリノ海戰史）（米・シツペン撰・越山平三郎譯）				一三
伊太利獨立戰史（附錄伊太利獨立諸傑列傳）（松井廣吉）				一四
米國獨立戰史（澁江保）				一五
希臘獨立戰史（附錄希臘土耳其諸名士列傳）（柳井錄太郎）				一六
英國革命戰史（澁江保）	一七 佛國革命戰史（同上）			一八
三十年戰史（國府種德）				一九
フレデリツク大王七年戰史（附錄七年戰ニ多少ノ關係アル人々ノ小傳）（澁江保）				二〇
セザール・ボムペー羅馬戰史（附錄セザール時代世界百年間大事記外一篇）（岸上操纂譯）				二一
羅馬加爾達戰ピユニツク戰史（澁江保）	二三 歷山大王一統戰史（同上）			二三
希臘波斯戰史（同上）				二四

通史

		冊	類	號
歐洲列國史	グリース史 坪内雄藏講（政學講義會講義錄） 洋・中	一	リ九	三二
參考綱目體西洋歷史	立柄教俊編 明治四〇 洋・中	一	リ九	四六九四
國民功業論	匈・ライヒ撰・宮井安吉譯 明治四二 洋・中（大日本文明協會刊行書）	一	イ四	六七二 一五
史學	棚橋一郎講（哲學館講義錄） 洋・中	一	リ九	一六三
趣味之西洋史	龜倉順一郎撰 大正一一 洋・小	一	リ九	四四〇五
上古史・中世史	下山寬一郎講（東京專門學校講義錄） 洋・中	一	リ九	五四
同		一	リ九	四五四

		冊	類	號
新撰西洋史	白鳥庫吉撰 明治三二 洋・中	一	リ九	六一〇
新撰西洋史	白鳥庫吉撰 明治三三 三版 洋・中	一	リ九	二三一
新撰西洋史	白鳥庫吉撰 明治三四 七版 洋・中	一	リ九	二三八四
新編西洋史	磯田良・關榮太郎撰 明治四一 修正再版 洋・中	一	リ九	二七七五
同		一	リ九	二八三七
新編西洋史綱	箕作元八・峰岸米造撰 明治四〇 洋・中	一	リ九	三三三八
新編萬國歷史	長澤市藏編 明治二五・二六 洋・小	三	リ九	五二四
增訂須因頓氏萬國史	植田榮譯 明治二〇 增訂再版 洋・小	一	リ九	二二九六
西洋易知錄	卷四迄 河津孫四郎譯述 明治二・三 和・中	六	リ九	三六八
西洋開化史	卷三迄 室田充美譯 明治八 洋・中	一	リ九	四二二
西洋海事史	箕作元八撰 大正一二 洋・中	一	リ九	四四八九
西洋史概論	原隨園撰 大正一二 洋・大	一	リ九	四四九六
西洋史教科書	附圖添 有賀長雄撰 明治三七 洋・中	二	リ九	三一八六
修訂中學西洋史教科書	有賀長雄撰 明治四〇 再版	一	リ九	二七六七
新定西洋史教科書	箕作元八編 明治四四 訂正再版 洋・中	一	リ九	四六八四
西洋史綱	西洋史參照圖畫附 箕作元八・峰岸米造撰 明治三二 六版 洋・中	二	リ九	二一六
西洋史綱	西洋史參照圖畫附 箕作元八・峰岸米造撰 明治三五 二一版 洋・中	二	リ九	二八四
思想を背景とする西洋史綱	石野悌撰 大正一三 洋・小	一	リ九	四五八六
高等參考西洋史講義	本多淺治郎撰 明治四一 洋・中	一	リ九	二五三五
高等參考西洋史講義	本多淺治郎撰 明治四一 洋・中	一	リ九	四〇〇四
同		一	リ九	四二二三
高等參考西洋史講義	本多淺治郎撰 明治四二 三版 洋・中	一	リ九	三一〇八
新式西洋史講義	本多淺治郎撰 大正七 洋・小	一	リ九	四一二一
新式西洋史講義	本多淺治郎撰 大正九 再版 洋・小	一	リ九	四二四三
同		一	リ九	四二四四
西洋史講義	本多淺治郎講（明治四一年度早稻田中學講義） 洋・中	一	リ九	三一二四
西洋史講義	本多淺治郎講（第五回早稻田中學講義） 洋・中	一	リ九	三五三二
西洋史講義	上卷 定金右源二撰 大正一四 洋・中	一	リ九	四六八三
西洋史綱要解	上卷 箕作元八撰 明治三二 洋・中	一	リ九	二一七
西洋史講話	箕作元八撰 明治四三 洋・中	一	リ九	三一三四
西洋史講話	箕作元八撰 大正二 訂正五版 洋・中	一	リ九	三八六九
同		一	リ九	三九七〇
西洋史參考書	横井春野撰 大正五 洋・小	一	リ九	三九〇七
西洋史十講	附錄系圖・年表等 佐竹元二撰 大正一三 洋・中	二	リ九	四六二六
西洋小史	木村鷹太郎撰 明治三一 洋・中	一	リ九	六三三
中等教科西洋小史	原勇六編 明治三二 四版 洋・中	二	リ九	二三八
西洋史話	箕作元八撰 大正四 再版 洋・中	一	リ九	三八七三
西洋全史	二卷・附圖一卷 瀨川秀雄撰 大正元 八版 洋・中	五	リ九	四五〇〇

西洋全史 五巻・附圖一巻　瀬川秀雄撰　大正三　増補九版　洋・中　リ九　六　一四〇三

同

参考西洋大歴史　坂本健一撰　明治四三　洋・中　リ九　六　四六九一

西洋通史 附圖添　瀬川秀雄撰　明治三九　訂正五版　洋・中　リ九　二　二五三八

西洋通史 附圖缺　瀬川秀雄撰　明治三八　訂正四版　洋・中　リ九　一　一九六九

西洋通史 三巻・附圖一冊　瀬川秀雄撰　大正七　増補六・七版　洋・小　リ九　四　四一〇九

西洋通史 巻上・中　瀬川秀雄撰　大正五　増補三版　洋・小　リ九　二　四三三六

新撰西洋通史 古代史　高桑駒吉撰　明治四一　洋・中　リ九　一　二八七六

文検受験用西洋通史 上巻　小林博撰　大正一四　洋・中　リ九　一　四六七六

西洋の没落 第一巻第一至三冊　獨・スペングラー撰・村松正俊譯　大正一五　初・四版　洋・中　リ九　三　四六三三

西洋文化史講話 古代中世篇　佐藤堅司撰　昭和三　洋・中　リ九　一　四九一

西洋文明史觀　齋藤斐章撰　大正六　洋・中　リ九　一　四〇四二

西洋文明の統一　英・マッピン編撰・大日本文明協會譯　大正八　洋・小（大日本文明協會刊行書）　イ四　八四六　四五

西洋略史　箕作元八・峰岸米造撰　明治三九　三二版　洋・中　リ九　四四七五

中等教育西洋歴史　木寺柳次郎編　明治三一　再版　洋・中　リ九　二四五五

西洋歴史 附錄地名及人名索引　吉國藤吉撰（帝國百科全書）　明治三二　洋・中　イ四　一五一　四

西洋歴史 二巻　坪井九馬三撰　明治三八　洋・中　リ九　一八二〇

女子参考西洋れきし　高桑駒吉撰　明治四五　洋・中　リ九　三二八五

高等教科西洋歴史　木多淺治郎撰　大正九　増訂再版　洋・中　リ九　一　四三六

高等西洋歴史教科書　本多淺治郎撰　大正九　増訂再版　洋・中　リ九　一　四三七

中學西洋歴史教科書　坪井九馬三撰　明治三六　洋・中　リ九　二　一九七

西洋歴史教科書 附圖及系統表添　棚橋一郎等撰　明治三七　三版　洋・中　リ九　二　一八四六

新西洋歴史參考書　本多淺治郎撰　明治三七　五版　洋・中　リ九　一　一七一七

新體西洋歴史參考書　本多淺治郎撰　明治三八　讓受五版　洋・中　リ九　一　二一〇四

改訂増補西洋歴史參考書　本多淺治郎撰　明治四〇　洋・中　リ九　一　四六八八

中等西洋歴史詳解　高桑駒吉撰　明治四〇　洋・中　リ九　一　二五五五

同　リ九　一　二七五一

同　リ九　一　三三四〇

西洋列國史略 二巻・防海策附　佐藤信淵撰　洋・中（佐藤信淵家學全集）　ヨ一　一三九四　三

世界十五決戰史 外題泰西十五大決戰史　英・孔理齋撰・天野鎭三郎譯評　明治二三・二四　洋・小　リ九　三　四五一

世界通史　獨・プレッツ撰・和田萬吉譯　明治三二　六版　洋・中　リ九　一　六一三

世界通史　獨・プレッツ撰・和田萬吉譯　明治三五　六版　洋・中　リ九　一　二一九

世界通史　獨・プレッツ撰・和田萬吉譯　明治三六　七版　洋・中　リ九　一　一九七七

世界歴史之裏面　谷口政德撰　明治三六　洋・中　リ九　一　一七六二

泰西史鑑 上編　普・物的爾撰・西村鼎重譯　明治二　和・中　リ九　一〇　三〇

泰西史鑑 上編一・二　普・物的爾撰・西村鼎重譯　明治二　和・中　リ九　二　一四四五

中等西洋史　高桑駒吉編　明治三一　洋・中　リ九　一　二三六

中等西洋歴史　村川堅固撰　明治四一　再版　洋・中　リ九　一　三三三九

萬國興亡史　松村介石撰　明治三五　三版　洋・中　リ九　一　一四〇三

迭洛爾氏萬國史 巻一・二　木村一歩譯　明治一一　洋・小　リ九　二　一五

同

萬國史 附圖添　今井恒郎編　明治二八　訂正再版　洋・中　リ九　二　五〇〇

増補改訂萬國史　木村鷹太郎撰　明治三九　八版　洋・中　リ九　一　二五三六

萬國史綱　元眞勇次郎・家永豐吉撰　明治二五・二六　洋・小　リ九　二　六五

パーリー氏萬國史直譯　栗野忠雄譯　明治一八　洋・小　リ九　一　三九六一

萬國史要　辰巳小次郎・小川銀次郎撰　明治二九　五版　洋・中　リ九　一　五七〇

萬國史要 三巻　米・斯因頓撰・松島剛譯　明治三六　一七版　洋・中　リ九　一　一九七四

校正萬國史略 一〇巻　西村茂樹編　明治六至九　和・中　リ九　二　二三

萬國政治歴史 上世史巻一　下山寛一郎撰　明治二三　洋・小　リ九　一　二〇

萬國通史　英・保淮多撰・作樂戸痴鷺等譯　明治六・七　和・中　リ九　九　四二

訂正萬國通鑑 四巻・地圖附　米・謝衞樓口述・清・趙如光筆記・岡千仞點　明治一七　和・大　リ九　六　三三二九

同

萬國歴史　天野爲之撰　明治二〇　洋・小　リ九　一　二六

萬國歴史　天野爲之撰　明治二〇　再版　洋・小　リ九　一　二八

萬國歴史　中學講習會編（講義錄）　洋・中　リ九　一　二七九八

批判的西洋時代史　本多淺治郎撰　昭和三　洋・中　リ九　一　四八七

普通萬國歴史　菊池熊太郎撰　明治二八　洋・小　リ九　一　四八九

洋外通覽　無是公子撰（弘化五）　和・大　リ九　一　二五一八

歐羅巴文明史　佛・ギゾー撰・永峰秀樹重譯　明治七至一〇　和・中　リ九　二　三三五

歐羅巴文明史　缺本　佛・ギゾー撰・永峰秀樹重譯　明治七至一〇　和・中　リ九　一　一八

歐羅巴文明史　缺本　佛・ギゾー撰・永峰秀樹重譯　明治七至九　和・中　リ九　六　イ三　六三九

ヨーロッパ文明史　附回想錄より　佛・ギゾー撰・松本芳夫譯　大正一三　洋・中（泰西名著歴史叢書）　リ九　一　四五〇六

歴史　坪内雄藏講（東京專門學校講義錄）　洋・中　リ九　二　三五

歴史哲學　辰巳小次郎講（哲學館講義錄）　洋・中　リ九　一　一五七

古代史

亞歴山遠征史　羅馬・アリアヌス撰・坂本健一譯　大正八　洋・小（興亡史論）　リ三　四〇四四　一四

歐洲民族文化史　獨・イェーリング撰・井上忻治譯　大正八　洋・小（興亡史論）　リ三　四〇四四　一六

希臘史　英・チャンプル撰・永井久一郎譯　洋・大（百科全書）　イ四　二三五　三

希臘史　薄田貞敬編　大正五　洋・小（通俗世界全史）　ニ　リ三　三八七八　一一三

ギリシア史研究　原隨園撰　昭和三　洋・中　リ九　一　四六九〇

希臘思潮講話 附錄希臘文學概觀　長谷川慶三郎撰　大正一四　洋・小　リ九　一　四九五一

同

希臘羅馬史論　佛・クウランジュ撰・鈴木錠之助譯　大正一二　洋・中（泰西名著歴史叢書）　リ九　一　四五〇六　一

上古史　坪内雄藏講（東京專門學校講義錄）　洋・中　リ九　一　五五

上古史　坪内雄藏講（東京專門學校講義錄）　和・中　リ九　一　一七一

新編希臘歴史　桑原啓一纂譯　明治二六　洋・中　リ九　一　一〇三

	冊	類	號
新編希臘歴史　桑原啓一纂譯　明治二六　洋・中	一	リ九	一〇九六
西洋史記六卷　佛・駝懐屢撰・村上義茂重譯　明治三　和・大	五	リ九	一四四八
西洋上古史　浮田和民講（東京專門學校講義錄）　洋・中	一	リ九	一一六六
西洋上古史　浮田和民講（東京專門學校講義錄）　洋・中	一	リ九	一一六七
西洋上古史第一・二編　浮田和民講（東京專門學校講義錄）　洋・中	一	リ九	一一六八
西洋上古史第二・三編　浮田和民講（東京專門學校講義錄）　洋・中	一	リ九	一一六九
西洋上古史　浮田和民講（早大政治經濟科明治三六年度講義錄）　洋・中	一	リ九	一六一九
西洋上古史　浮田和民講（早大政治經濟科明治三七年度講義錄）　洋・中	一	リ九	一八二八
西洋上古史　浮田和民講（早大政治經濟科明治三八年度講義錄）　洋・中	一	リ九	二三二一
西洋上古史　浮田和民講（早大史學科明治三七年度講義錄）　洋・中	一	リ九	二〇二六
西洋上古史　浮田和民講（早大史學科明治三八年度講義錄）　洋・中	一	リ九	二三四八
西洋上古史　浮田和民講（早大史學科明治三九年度講義錄）　洋・中	一	リ九	二五六七
西洋上古史　村川堅固撰　大正五　洋・中	一	リ九	四〇二九
西洋文明の搖籃　ギリシヤ民族の話　中島茂一撰　大正一五　洋・小（世界歴史讀本本）	一	リ九	四六八〇
太古史　英・チャンブル撰・柴田承桂譯　洋・大（百科全書）	一	イ四	二二五 三
布匿（ビューニック）第二次戰紀　英・阿納樂德撰・清・林紓・魏易譯　光緒二九　唐・中	二	リ九	二三二八
ヘロドトス　坂本健一譯　大正三　洋・中	一	リ九	三七〇三
ヘロドトス　坂本健一譯（早大史學科明治三七年度講義錄）　洋・中	一	リ九	二二一〇
ヘロドトス　坂本健一譯（早大史學科明治三八年度講義錄）　洋・中	一	リ九	二三六四
羅馬史　英・チャンブル撰・大井鎌吉譯　明治一一　洋・小（百科全書本）	一	リ九	四二八
羅馬史　英・チャンブル撰・大井鎌吉譯　洋・大（百科全書）	一	イ四	二二五 三
羅馬史　薄田貞敬編　大正五　洋・小（通俗世界全史）	二	リ三	三八七八 四一五
羅馬史略　大槻文彦譯述　明治七・八　和・中	一〇	リ九	四一二
羅馬史論　附錄羅馬史略　伊・マキアヴェリ撰・林董譯　明治三九　洋・中	一	リ九	二三〇〇
ケーザル時代羅馬史論　佛・ナポレオン三世帝撰・長瀨鳳輔譯　大正七　洋・小（興亡史論）	一	リ三	四〇四四 二

中世史

	冊	類	號
神聖羅馬帝國　英・プライス撰・占部百太郎譯　大正一三　洋・中（泰西名著歴史叢書）	一	リ九	四五〇六 三
西洋時代史觀　中世　大類伸撰　大正五　洋・中	一	リ九	三九二四
西洋中世史　浮田和民講（東京專門學校講義錄）　洋・中	一	リ九	一一七一
西洋中世史　浮田和民講（早大講義錄）　洋・中	一	リ九	一四二九
西洋中世史　浮田和民・村田勤講（早大明治三七年度講義錄）　洋・中	二	リ九	一八二七
西洋中世史　前編　浮田和民講（早大史學科明治三七年度講義錄）　洋・中	一	リ九	二二〇五
西洋中世史　後編　村田勤講（早大史學科明治三七年度講義錄）　洋・中	一	リ九	二二〇七
西洋中世史　前編　浮田和民講（早大史學科明治三八年度講義錄）　洋・中	一	リ九	二三三九
西洋中世史　後編　村田勤講（早大史學科明治三八年度講義錄）　洋・中	一	リ九	二一八六
西洋中世史　前編　浮田和民講（早大史學科明治四〇年度講義錄）　洋・中	一	リ九	二七一二
西洋中世史　後編　村田勤講（早大史學科明治四〇年度講義錄）　洋・中	一	リ九	二八二〇
西洋中世の文化　大類伸撰　大正一四　洋・中	一	リ九	四六七七

	冊	類	號
中古史　英・チャンブル撰・松浦謙吉譯　明治一一　洋・小（百科全書本）	一	リ九	四二七
中古史　英・チャンブル撰・松浦謙吉譯　洋・大（百科全書）	一	イ四	二二五 三
中古史　坪内雄藏講（東京專門學校講義錄）　洋・中	一	リ九	五七
中古史　坪内雄藏講（東京專門學校講義錄）　和・中	一	リ九	五四九
中古史　坪内雄藏講（東京專門學校講義錄）　洋・中	一	リ九	一一七五
中古史　坪内雄藏講（東京專門學校講義錄）　洋・中	一	リ九	二六五四
歴史學　中世史　下山寛一郎講（哲學館講義錄）　洋・中	一	リ九	一五六

近世史

	冊	類	號
歐洲近世史　松村介石撰　明治三七　再版　洋・中	一	リ九	四六八九
歐洲近世史　獨・ランケ撰・阿部秀助譯　大正一二　洋・中（泰西名著歴史叢書）	一	リ九	四五〇六 五
シュヰル歐洲近世史譯　東京英語學會譯　明治四五　和・小	一	リ九	三五六二
近世歐洲文化史論　英・ウィーア撰・和田琳熊譯　明治四三　洋・中（大日本文明協會刊行書）	二	イ四	六七二 三七
海上權力史論　原名歴史上に於る海上權力の潜勢力　米・マハン撰・水交社譯　明治二九　洋・中	二	リ九	五五八
佛國革命時代海上權力史論　米・マハン撰・水交社譯　明治三三　洋・中	二	リ九	二二二
同	二	リ九	六二〇
近世史　三上參次講（東京專門學校講義錄）　洋・中	一	リ九	九〇
近世史　三上參次講（東京專門學校講義錄）　洋・中	一	リ九	一二七
近世史　三上參次講（東京專門學校講義錄）　洋・中	一	リ九	四九五
近世史　齋藤阿具講（東京專門學校講義錄）　和・中	一	リ九	一七三
近世史　齋藤阿具講（東京專門學校講義錄）　和・中	一	リ九	五五〇
近世西史綱紀　卷四迄　米・ウォルソン撰・堀越愛國譯　明治四　和・中	四	イ一三	五三三
近世歐羅巴の基礎　匈・ライヒ撰・村田勤譯　明治四五　再版　洋・中（大日本文明協會刊行書）	一	イ四	六七二 三二
近代建國史　瀨川秀雄編　大正九　洋・小（興亡史論）	一	リ三	四〇四四 一三
序說（瀨川秀雄）　近代英吉利建國史（時野谷常三郎纂譯）			
近代佛蘭西建國史（池田俊彦纂譯）　近代伊太利建國史（常田宗七纂譯）			
近代獨逸建國史（常田宗七纂譯）　北米合衆國建國史（池田俊彦纂譯）			
昨年の歐米　二卷（一九一一・一二年）　原勝郎撰　明治四五・大正二　洋・小	二	リ九	四四六五
史學　近世史　坪内雄藏講（東京專門學校講義錄）　洋・中	一	リ九	四五五
西洋近世史　水口鹿太郎講（早大史學科明治三八年度講義錄）　洋・中	一	リ九	二三二〇
同	一	リ九	二三四六
西洋近世史　煙山專太郎講（早大政治經濟科第二九回講義錄）　洋・中	一	リ九	四二七八
西洋近世史　煙山專太郎講（早大政治經濟科第三一回講義錄）　洋・中	一	リ九	四二八〇
西洋近世史　煙山專太郎講（早大政治經濟科第三三回講義錄）　洋・中	一	リ九	四二八二
近世泰西通鑑　卷二〇迄　英・ダイアー撰・島田三郎等譯　明治一六・一七　洋・中	四	リ九	四二三
ナポレオン時代史　箕作元八撰　大正一二　洋・中	一	リ九	四四八八
萬國新史　三篇一八卷　箕作麟祥編　明治四至九　和・中	一八	リ九	一九
同	一八	リ九	三三二八
同	一八	リ九	三七八九
瀕死の土耳古　重德來助撰　大正三　洋・中	一	リ九	三六四四

ルネサンスの文化　瑞西・ブルクハルト撰・間奇万里譯　大正一四　洋・中（泰西名著歴史叢書）　一冊　リ九類　四五〇六號

歴史近代史（東京專門學校講義錄）　坪内雄藏講　洋・中　一　リ九　四三〇

近世歐米歴史之片影　德富健次郎編　明治二六　和・小　一　リ九　九四

近世歐米歴史之片影　德富健次郎編　明治二六　再版　洋・小　一　リ九　七七〇

羅馬法王史四卷（早大史學科講義錄）　獨・ランケ撰・坂本健一重譯　洋・中　一　リ九　一四二六

十九世紀以後

歐洲十九世紀史　米・ジアッドソン撰・大内暢三譯　明治三四　洋・中（歴史叢書本）　一冊　リ九類　六三〇號

歐洲戰史　冊一・二　初・再版　阮焦斗・范尚之著譯　一九一六・一七年　洋・大（集益社叢書本）　二　リ九　四一五四

歐洲戰爭日錄評論第一卷附圖五枚　一　リ九　四四四六

墺對巴爾幹及伊太利交戰方面一覽圖　露對同盟軍交戰方面一覽圖

獨對聯合軍交戰方面一覽圖　世界一般圖

土耳其對協商三國軍交戰方面一覽圖

歐洲戰亂私見　桑田透一撰　大正四　洋・中　一　リ九　三八一四

歐洲戰亂私見　桑田透一撰　大正四　增訂　洋・中　一　リ九　三八九七

歐洲戰亂の眞相と交戰列國　板倉卓造撰　大正三　洋・小　一　リ九　三七三九

歐洲戰亂の由來　年表附　石川義次撰　大正三　洋・小　一　リ九　三七二七

歐洲大戰終末實記　外交裏面關係附　石丸優三撰　大正一五　洋・小　一　リ九　四六七八

歐洲大戰の經驗　大戰重要日誌附　大日本文明協會編　大正五　洋・小（大日本文明協會刊行書）　一　イ四　八四六

歐洲大戰の心理的教訓　佛・ルボン撰・大日本文明協會譯　大正六　洋・小（大日本文明協會刊行書）　一　イ四　八四六

歐洲大亂史上卷・附錄歐洲大亂の由來　小山清一郎撰　大正三　洋・中　一　リ九　三七三五

歐洲大亂の眞因と交戰列國　膠州灣處分論附　小寺謙吉撰　大正四　三版　洋・小　一冊　リ九類　三七六七號

歐戰時英國之態度　英・白雷詩撰　洋・小　一　リ九　四二七一

歐米最近世史十講　原勝郎撰　大正四　洋・中　一　リ九　三八二九

十九世紀史革命時代　野々村戒三編　明治三六　和・小　一　リ九　一二〇〇

義憤せる白耳義國民　白・ドラ・フアイユ撰　大正七　洋・中　一　リ九　四一五六

同　一　リ九　四一五七

現戰爭ノ大サニ關スル調　大藏省理財局刊　大正五　洋・大　一　リ九　四四四一

現代之大戰史　薄田貞敬撰　大正七・八　洋・小（通俗世界全史）　二　リ三　三八七八　一九一二〇

現代の發見　教學研鑽和佛協會刊　大正二　洋・小　一　リ九　四二三五

現代文明史　佛・セーニョボス撰・煙山專太郎譯　明治四二　洋・中（大日本文明協會刊行書）　一　イ四　六七二　一〇

是でも武士か　歐洲戰爭の原因及び行動に關する研究資料の集錄　日英兩文　ロバートソン・スコット撰　大正五　洋・大　一　リ九　三九八〇

最近世史　松平康國講（早大講義錄）　洋・中　一　リ九　一四二八

最近世史　松平康國講（早大政治經濟科明治三七年度講義錄）　洋・中　一　リ九　二三三六

最近世史　松平康國講（早大政治經濟科明治三八年度講義錄）　洋・中　一　リ九　二一七一

時局叢書六篇　高桑駒吉撰　大正三・四　洋・中　六　リ九　三七二四

獨佛戰爭と外交　一　獨逸帝國と佛蘭西共和國　二

東方問題と巴爾幹半島　三　三國同盟と露佛同盟及び三國協商　四

英獨佛と植民地　五　歐羅巴と東洋　六

十九世紀史　英・マッケンヂー撰・幸田成友譯　明治二九　洋・中　一　リ九　五二三

十九世紀史　明田三太講（早大史學科明治三八年度講義錄）　洋・中　一　リ九　二三四三

十九世紀史　明田三太講（早大史學科明治四〇年度講義錄）　洋・中　一冊　リ九類　二七一〇號

十九世紀の大勢　深井英五編　明治二七　洋・小（平民叢書）　一　イ四　四四四

十九世紀末年史　米・ラティマー撰・松平康國譯　明治四三　洋・中（大日本文明協會刊行書）　一　イ四　六七二　二五

十九世紀列國史　米・ジャドソン撰・福井準造・安岡秀夫譯　明治三七　洋・中　一　リ九　五八三

西洋今代史　浮田和民講（早大政治經濟科明治四一年度講義錄）　洋・中　一　リ九　三〇八三

同　一　リ九　三〇八四

西洋最近世史　坪井九馬三講（明治四一年度高等國民教育）　洋・中　一　リ九　三〇七七

同　一　リ九　三〇七八

西洋最近世史　煙山專太郎撰　大正一一　洋・中　一　リ九　四四二六

同　一　リ九　四四二七

世界戰爭ニ於ケル情報勤務ト新聞ト輿論　ウエ・ニコライ撰（二九二〇年）　洋・中　一　リ九　四四三六

世界大戰史　後附戰局日記外一篇　松内則信撰　大正三　洋・中　一　リ九　三七二六

震天動地世界大戰史　羽生俊助撰　大正四　洋・中　一　リ九　三七七八

通俗世界大戰史　現代之大戰史ノ改題　早大編輯部編　大正七・八　洋・小　二　リ九　四六九六

通俗世界大戰史　早大編輯部編　大正七・八　初・三版　洋・小　二　リ九　四二〇一

一九一四年＝一九一八年世界大戰史　箕作元八編　大正八　洋・中　二　リ九　四一五〇

世界大戰史　原勝郎撰・西田直二郎等編　大正一四　洋・中　一　リ九　四六〇五

世界大戰寫眞帖　毎日通信社出版部刊　大正四　再版　和・大　一　リ九　※三八一八

世界大戰批判　民友社刊　大正一〇　洋・小（新時代叢書）　一　イ四　一一一九　九

世界列強大戰爭實記　吉堀毅撰　大正三　洋・中　一冊　リ九類　三七三三號

獨逸戰前の眞相　白・ベーエンス撰・町田梓樓譯　大正五　洋・小　一　リ九　三九一九

同　一　リ九　三九二〇

米國と世界大戰　村川堅固撰　大正一〇　洋・中　一　リ九　四三六六

白耳義人の觀たる歐洲戰爭　白・バスタン撰・町田梓樓譯（大正四）　洋・中　一　リ九　三七八七

同　一　リ九　三七八八

歐亞列強大戰史上卷　御即位記念協會編　大正四　三版　洋・中　一　イ一三　六四二

○

歐洲戰爭實記第一至一〇〇號　博文館刊　大正三至六　洋・中　一五冊　サリ類　二六號

諸國史

英國革命戰史　澁江保撰　明治二九　洋・小（萬國戰史本）　一冊　リ九類　一二一一號

英國今代史上卷　一名女皇之御宇　英・マッカァシー撰・高田早苗等譯　明治三三　洋・中（早稻田叢書本）　一　リ九　二二一

同　一　リ九　六一九

同　一　リ九　二六二七

英國志八卷　英・慕維廉漢譯・溫知社刊　文久元　和・大　八　リ九　三七九一

英國志八卷　英・慕維廉漢譯　文久元　和・大　五　リ九　三三三〇

英國史　英・チャンプル撰・關藤成緒譯　洋・大（百科全書）　一　イ四　二二五　三

英國史　須永金三郎撰　明治二三　洋・小（萬國歴史全書本）　一　リ九　五九

英國史　松平康國編　明治三七　洋・中（歴史叢書本）　一　リ九　一五〇三

		冊	類	號
英國史	松平康國編 明治三七 洋・中 (歴史叢書本)	一	リ九	二六二三
同		一	リ九	四六九七
英國史	松平康國講 (東京專門學校講義錄) 洋・中	一	リ九	六二六
英國史略	河津孫四郎・作樂戸痴鶯譯述 明治三・四 和・中	四	リ九	三六九
英國文明史	英・伯克爾撰・土居光華・萱生奉三譯 明治一七 再版 洋・小	一	リ九	三五八四
英國膨脹史論	英・シーレー撰・加藤政司郎譯 大正七 洋・小 (興亡史論)	一	リ三	四〇四四 五
英語と英國氣質の研究	日英兩文 ロバートソン・スコツト編 大正六 洋・大	一	リ九	四二七三
改正英史	卷首缺 大島貞益纂譯 明治一〇 洋・小	一	リ九	三六四
英米海戰史	ナヴァリノ海戰史附 米・シツペン撰・越山平三郎譯 明治二八 洋・小 (萬國戰史本)	一	リ九	一二〇八
具度律智氏英國史直譯	箋註 卷一 中臺順吉譯 明治一八 洋・小	一	リ九	三二七〇
大英國民史	英・グリイン撰・戸川明三譯 大正一三至昭和元 洋・中 (泰西名著歴史叢書)	三	リ九	四五〇六 六—八
トラファルガー海戰史	ネルソン傳附 米・シツペン撰・越山平三郎譯 明治二八 洋・小 (萬國戰史本)	一	リ九	一二二三
ナイル海戰史	コーベンヘーゲン海戰史・セントヴインセント海戰史附 米・シツペン撰・越山平三郎譯 明治二八 洋・小 (萬國戰史本)	一	リ九	一二二二
文明要論	英・バックル撰・辰巳小次郎譯補 明治二〇 洋・小	一	リ九	三九〇
○				
具氏佛國史	蘭・漢加斯底爾譯 明治一一・一二 洋・小	二	リ九	四二〇
具氏佛國史	蘭・ファンカステール譯 明治二三 洋・小	二	リ九	三五八三
大革命前の佛國	佛・テエヌ撰・松本信廣譯 大正一三 洋・中 (泰西名著歴史叢書)	一	リ九	四五〇六 九
第十八世紀佛蘭西文化史	並社會主義運動史 箕作元八撰 大正一一 洋・中	一	リ九	四三九九
通俗佛國革命史	高木爲鎭編 明治二〇 洋・小	一	リ九	三八四
通俗佛國革命史	高木爲鎭編 明治二〇 再版 洋・小	一	リ九	三八五
拿破崙戰史	野々村金五郎撰 明治二七 和・小 (萬國戰史本)	一	リ九	一二二七
巴里籠城日誌	舊名法普戰爭誌略 渡正元(六之助)撰 大正三 洋・中	一	リ九	三七三四
佛國革命史	一五卷・首一卷 佛・ミギェー撰・河津祐之(孫四郎)譯 明治九至一一 洋・小	一	リ九	四六九
カアライル佛國革命史	高橋五郎譯・幸田成行補筆並評 大正一五至昭和二 改版 洋・小 (世界名作大觀本)	三	リ九	四六七九
佛國革命史論	米・維爾遜撰・富塚玖馬譯 明治二一 洋・小	一	リ九	三八三
佛國革命戰史	澁井保撰 明治二九 洋・小 (萬國戰史本)	一	リ九	一二一二
佛國古今通史	秋山政篤譯 明治七 和・中	二	リ九	四一四
佛國史略	田中耕造譯 明治七至九 和・中	一〇	リ九	四〇九
佛獨戰爭佛國ノ創痍	佛・アノトー撰・久米金彌抄譯 (明治三七) 洋・中	一	リ九	一六三二
佛蘭西革命史論	社會運動の理論附 獨・スタイン撰・綿貫哲雄譯 大正七 洋・小 (興亡史論)	一	リ三	四〇四四 四
佛蘭西革命史論	占部百太郎撰 大正一三 三版 洋・中	一	リ九	四五五八
猶里氏原撰法蘭西志	六卷 高橋二郎譯 明治一一 和・中	二	リ九	一四四六
同		二	リ九	四六九三
佛蘭西史	坪谷善四郎撰 明治二三 洋・小 (萬國歴史全書本)	一	リ九	六〇
佛蘭西大革命	米・シュウィル撰・興梠李太郎譯 明治四五 和・中	一	リ九	三四一六
フランス大革命史	箕作元八撰 大正八・九 初・三版 洋・中	二	リ九	四一九四
法普戰爭誌略	渡六之助撰 明治四 和・小	八	リ九	八九三

○

		冊	類	號
馬爾加摩氏日耳曼國史	小林雄七郎譯 明治一〇 洋・小	二	リ九	三五八五
日耳曼史略	英・コルネル女史撰・後藤達三・横瀬文彦譯 明治四至九 和・中	一〇	リ九	四一〇
通俗獨逸歴史	鼇頭獨逸近世偉人傳 河上清撰 明治三四 洋・中 (通俗百科全書本)	一	リ九	三六〇
獨逸研究	教育學術研究會編 大正四 洋・中 (教育學術界臨時增刊本)	一	リ九	三八七五
獨逸史	白石眞編 明治三六 洋・中 (歴史叢書本)	一	リ九	一一三五
同		一	リ九	一一三六
同		一	リ九	三〇〇九
獨逸思潮史	獨・チーグレル撰・伊藤吉之助・飯田忠純譯 大正一五・昭和二 洋・中 (泰西名著歴史叢書)	二	リ九	四五〇六 一〇—一一
比西馬克時代獨逸帝國史	獨・ブルム撰・隈本繁吉等譯 明治三一 洋・中	二	リ九	一五〇四
獨佛戰史	川崎三郎撰 明治二七 洋・小 (萬國戰史本)	一	リ九	一一七
獨佛戰史	川崎三郎撰 明治二七 三版 洋・小 (萬國戰史本)	一	リ九	一二二六
千八百七十年孛佛戰記	プロケット撰・芳川萬三郎・立花鼎之進譯 明治四 和・中	六	リ九	三八二
比斯麥が夫人に與ふるの書	蜷川新譯 明治三八 洋・小	一	リ九	一七五三
普墺戰史	各交戰國ノ兵力附 澁江保撰 明治二八 洋・小 (萬國戰史本)	一	リ九	八〇八
同		一	リ九	一二一七
普魯西勃興史	獨・トライチケ撰・齋藤茂譯 大正七 洋・小 (興亡史論)	一	リ三	四〇四四 六
○				
十九世紀に於ける露西亞の擴張	米・クーリッチ撰・宗白子譯(早大講義錄) 洋・中 (檜の落葉卜合綴)	一	リ五	一四五八
ソウエート・ロシヤの歴史地理的研究	淺野利三郎撰 大正一五 洋・中 (世界改造叢書本)	一	リ九	四六八一
革命の露國	日露協會刊 大正六 洋・中 (日露協會報告臨時號本)	一	リ九	四〇〇三
クリミヤ戰史	松井廣吉撰 明治二八 和・小 (萬國戰史本)	一	リ九	一二〇六
最近露西亞史講話	齋藤清太郎撰 大正一〇 洋・小	一	リ九	四三八二
セバストポール	附錄玉宮の美女 露・亞歴山三世帝撰・内田旭等譯 明治三七 洋・中	一	リ九	一七五二
露國革命記	布施勝治撰 大正九 三版 洋・小	一	リ九	四二五五
露國近世史	巽來治郎述 明治三六 洋・中	一	リ九	一四〇五
露國領土侵略圖	一折・侵略小史一冊添 酒井才二郎撰 明治三七	二	リ九	一五一一
同		二	リ九	三四八九
ロシア革命史論	露・ソコロフ撰・荒川實藏譯 昭和二 洋・小	一	リ九	四六八二
ロシヤ國史講義	露・クリュチェフスキー撰・堀竹雄譯 和・中 (史學雜誌附錄本)	一	リ九	四三九八
露西亞史	山本利喜雄撰 明治三四 洋・中 (歴史叢書本)	一	リ九	二五八
同		一	リ九	六二一
露西亞史	坂本健一講 (早大史學科明治三八年度講義錄) 洋・中	一	リ九	二三六二
同		一	リ九	二三六三
露西亞小史	伊地知茂七編 明治三七 洋・中	一	リ九	一四七三
ペートル大帝時代露西亞史論	露・クリュチェフスキー撰・堀竹雄譯 大正七 洋・小 (興亡史論)	一	リ三	四〇四四 三
露西亞大革命史	ウイリアムス撰・梅原北明・杉井忍譯 大正一四 洋・小	一	リ九	四六六六

ロシア大革命の前夜 露・シュリャプニコフ撰・ロシア問題研究所譯刊 昭和四 洋・小 (ロシア大革命の裏面史選輯本) 冊 リ 類 九 號 四六九
魯西亞本紀略 前野意抄譯 寫本 和・大 二 リ 九 四四五一
露土戰史 伯林會議附 松井廣吉撰 明治二八 洋・小 (萬國戰史本) 一 リ 九 一三五
同 一 リ 九 八〇九

○

アラモの戰 (テクサス獨立戰) 志賀重昂撰 (大正四) 和・大 一 リ 九 類 三八一七 號
合衆國小史 米・グードリッチ撰・桑田親五譯 明治七 和・中 四 イ 一三 五一七
鐵騎隊 米國義勇軍實戰記 米・ルーズベルト撰・成功雜誌社譯 明治四〇 洋・中 一 リ 九 二五五六
米國近世史 米・ハウオース撰・木村重治譯 大正一二 洋・中 (泰西名著歷史叢書) 二 リ 九 四五〇六 一二
米國建國史要 新渡戸稻造撰 大正八 洋・中 (米國講座叢書) 一 イ 四 九〇五 二
米國史 若宮卯之助撰 明治四二 洋・中 一 リ 九 二九八八
米國獨立戰史 澁江保撰 明治二八 洋・小 (萬國戰史本) 一 リ 九 一三一〇
米國南北戰史 松井廣吉撰 明治二八 洋・小 (萬國戰史本) 一 リ 九 一三一〇
米國發達史概說 米・ファランド撰・名原廣三郎譯 大正一五 洋・小 一 リ 九 四六八五
北米合衆國史年表附 山本信博撰 明治四〇 洋・中 (帝國百科全書) 一 イ 四 一四五一 一四六
同 一 リ 九 二一〇
伊太利亞史 坂本健一編 明治三六 洋・中 (歷史叢書本) 一 リ 九 類 二一〇 號
同 一 リ 九 二一〇

伊太利亞史 坂本健一編 明治三六 洋・中 (歷史叢書本) 一 リ 九 類 二六三 號
伊太利獨立戰史 伊太利獨立諸傑列傳附 松井廣吉撰 明治二八 洋・小 (萬國戰史本) 一 リ 九 一三〇九
希臘獨立戰史 希臘土耳其諸名士列傳附 柳亭錄太郎撰 明治二九 洋・小 (萬國戰史本) 一 リ 九 一三四
波蘭衰亡戰史 波蘭滅亡後ノ狀況附 澁江保撰 明治二八 和・小 (萬國戰史本) 一 リ 九 一三〇五

論說

與國史談 内村鑑三述 明治三四 洋・小 一 リ 九 類 一四〇七 號
西洋史論 阿刀田令造撰 昭和三 洋・中 一 リ 九 四六八六

雜書

西洋雜記 山村昌永撰 嘉永元 和・大 四 リ 九 類 三八一五 號

一〇 其他諸國史

埃及近世史 柴四郎編 明治二二 再版 洋・小 一 リ 一〇 類 四八一 號
古代埃及及西南亞細亞史 高桑駒吉講 (早大史學科講義錄) 洋・中 一 リ 一〇 一四一七
新建國 南阿共和國オレンジ自由國 福本誠撰 明治三〇 再版 和・中 一 リ 一〇 二四二
土耳機史 附亞細亞古國史・波斯史・埃及史・亞剌比亞史 北村三郎編 明治二三 洋・小 (萬國歷史全書本) 一 リ 一〇 六一
同 一 リ 一〇 一八五〇
猶太民族史 今泉眞幸撰 大正一四 洋・小 (イデア叢書本) 一 リ 一〇 二八五

一一 考古學

チ一〇金石・ネ四貨幣・ニ一六人類學參看

總記

鑑鏡の研究 附錄考古學上より觀たる上代日鮮の關係 梅原末治撰 大正一四 洋・中 一 冊 リ 類 二 號 四六七
考古學研究法 八木奘三郎・中村士德撰 明治三八 洋・中 一 リ 一一 一八三
同 一 リ 一一 二九一
考古學論叢 一 東亞考古學會・東方考古學協會刊 昭和三 唐・大 一 リ 一一 四五九二
模製考工記車制述略 (羅庸) 中國之銅器時代 (馬衡)
從古器款識上推尋六書以前之文字畫 (沈兼士)
漢代の繒絹 (原田淑人) 支那の古玉器と日本の勾玉 (濱田耕作)
考古說略 墺・ハンリー・ホン・シーボルト撰 明治一二 和・中 一 リ 一一 一〇一九
古物學 英・チャンブル撰・柴田承桂譯 洋・大 (百科全書) 一 イ 四 二三五 四
通論考古學 濱田耕作撰 大正一一 洋・小 一 リ 一一 四六七二
撥雲餘興 松浦武四郎編刊 (明治一〇) 和・大 一 リ 一一 帖 一 四六四
ミハエリス氏美術考古學發見史 濱田耕作譯 昭和二 洋・中 一 リ 一一 四六八〇

本邦

伊豆大島熔岩流下の石器時代遺跡 鳥居龍藏述 (伊豆大島火山ト合刊) 洋・中 一 冊 ル 類 四 號 六四一
大森介墟古物篇 英・モールス撰・矢田部良吉譯 明治一二 洋・大 (理科會粹) 一 ニ 一 九九一
川柳村將軍塚の研究 附錄各地前方後圓墳實測結果表外四表 森本六爾撰 昭和四 洋・大 (信濃教育會更級部會更級郡史料本) 一 リ 一一 四六九三
リ 歷史 一一 考古學

觀古雜帖 初篇 穗井田忠友編 (天保一二) 和・大 一 冊 リ 類 二 號 二七一
漢式鏡 後藤守一撰 大正一五 洋・中 (日本考古學大系本) 一 リ 一一 四六七三
吉備古瓦圖譜 玉井伊三郎蒐集 昭和四 包一 リ 一一 四六九七
京都帝國大學文學部考古學研究報告 第四至一〇冊 (大正八至昭和二) 同大學刊 大正九至昭和二 洋・大 七 リ 一一 四三四一

河内國府石器時代遺跡第二回發掘報告 (濱田耕作・辰馬悅藏) 一 一
河内國府石器時代人骨調査 (長谷部言人) 一 二
備中國淺口郡大島村津雲貝塚發掘報告 (島田貞彥等) 二 一
備中國淺口郡大島村津雲貝塚人骨報告 (清野謙次) 二 二
肥後國宇土郡轟村宮莊貝塚發掘報告 (濱田耕作・榊原政職) 二 三
肥後國宇土郡轟村宮莊貝塚發掘報告 (清野謙次) 二 四
薩摩國出水郡出水町尾崎貝塚調查報告 (島田貞彥・濱田耕作) 三 一
出水貝塚の貝殼・獸骨及び人骨 (長谷部言人) 三 二
薩摩國揖宿郡指宿村土器包含層調查報告 (濱田耕作) 三 三
攝津高槻在東氏所藏の吉利支丹遺物 (新村出) 三 四
京都及其の附近發見の切支丹墓碑 (新村出・濱田耕作) 四 一
切支丹教名合字鞍及南蠻人繪鞍に就いて (濱田耕作・梅原末治) 四 二
附錄・日本發見銅劍銅鉾及銅鏃聚成圖錄 四 三
近江國高島郡水尾村の古墳 (濱田耕作・梅原末治) 四 四
附錄・日本發見金製耳飾刀劍環頭及刀劍鹿角裝具聚成圖錄 四 五
豐後の磨崖石佛研究 (濱田耕作) 四 六
出雲に於ける上代玉作の遺跡と遺物の研究 (濱田耕作等) 四 七

久津川古墳研究 梅原末治撰 大正九 和・大 一 リ 一一 四三七
山城國久津川車塚古墳と其の遺物
山城國八幡町の東車塚古墳 栗隈縣 (喜田貞吉)

	冊	類	號
黒岩村穴居記 柏木貨一郎撰 寫本 和・大	一	リ一一	二四四八
好古小錄 藤井貞幹撰 (寛政六) 和・大	二	リ一一	二九
考古圖集 第一期三六集(二帙)・解説一冊添 考古學會編	三	リ一一	*四六〇四
考古圖集 第二期一二輯・解説附 考古學會編 大正一三・一四	袋一二	リ一一	*四六〇五
好古日錄 藤井貞幹撰 寛政九 和・大	二	リ一一	二八
考古日本 細川潤次郎撰 明治二二 和・中	一	リ一一	四五九五
學生案内 考古の栞 八木冬嶺撰 明治三七 洋・小	一	リ一一	一四三〇
考古便覽 八木奘三郎撰 明治三五 洋・中	一	リ一一	一〇八一
古墳發見石製模造器具の研究 高橋健自撰 大正八 洋・大 (帝室博物館學報本)	一	リ一一	四六八八
古墳横穴及同時代遺物發見地名表 東京帝國大學編 明治三六 再版 洋・小	一	リ一一	七七六
佐々良峰書翰 洋・小 (改定史籍集覽)	一	リ四	二五九 一七
西都原古墳調査報告 宮崎縣刊 大正四 和・中	一	リ一一	三八一九
集古圖 藤井貞幹編 寫	卷二八	リ一一	*二四四
天文	一	地理	二
度量	三	銅印驛鈴	四
服飾	五—六	銅器	七
錦綾染采	八	褥席	九
輿輦	一〇	刀劍	一一
矛	一二—一三	玉器	一四
石器	一五	瓦器	一六
磁器	一七	食器	一八
木器	一九	鐵器	二〇
文房器	二一	糕餅	二三
鳥魚草	二三	碑銘	二四
葬具	二五	扁額	二六—二八
集古圖 殘缺 寫 藤井貞幹編	卷一〇	リ一一	*五八九
上代衣服考 一名神服考 豐田長敦撰 明治三 和・大	一	リ一一	一五四六
上代衣服考 一名神服考 豐田長敦撰 明治五 和・大	一	イ一三	五六二
上代石器考 黒川眞頼撰 明治一二 和・中 (博物叢書本)	一	リ一一	九四〇
神代圖譜 寫本 和・大	一	リ一一	二〇〇八
地誌抄出考古資料集成 第二(武蔵風土記稿一至六) 考古學會編 大正一三・一四(謄寫版) 洋・中	六	リ一一	四六九四
探檢實記地中の秘密 江見忠功撰 明治四二 洋・大	一	リ一一	二九七二
同	一	リ一一	二九七三
チヤシ卽ち蝦夷の砦 河野常吉撰 明治三八・三九 和・大 (札幌博物學會會報別刷本)	一	リ一一	二三〇一
徵古圖錄 長野美波留編 (文化八) 和・大	一	リ一一	三七〇
同	一	リ一一	八二三
銅鐸の研究 資料篇・圖錄添 梅原末治撰 昭和二 洋・大	二	リ一一	四六八二
日本原始繪畫 高橋健自撰 昭和二 洋・中	一	リ一一	四六八四
日本考古學 八木奘三郎撰 明治三二 訂正三版 洋・中	一	リ一一	一四八二
同	一	リ一一	四六九五
日本考古學 八木奘三郎撰 大正一五 改版 洋・中	一	リ一一	四六七七
日本考古學 柴田常惠講 大正一三 洋・中 (國史講習錄本)	一	リ一一	四六七六

	冊	類	號
日本考古學 後藤守一撰 昭和二 洋・中	一	リ一一	四六八三
日本考古圖譜 古墳物及青銅器之部・解説一冊附 沼田頼輔・大野雲外撰 明治三一 和・大	二	リ一一	一三八九
日本考古提要 鳥居邦太郎撰 明治二二 洋・小	一	リ一一	四三七
同	一	リ一一	四五八三
日本青銅器時代地名表 森本六爾編 昭和四 洋・小	一	リ一一	四六九六
日本石器時代人民遺物發見地名表 東京帝國大學編 明治三四 三版 洋・小	一	リ一一	九八九
日本石器時代提要 中谷治宇二郎撰 昭和四 洋・小	一	リ一一	四六九九
日本石器時代佩玉時代遺物實見發見日記 中村士德考案 明治三六 洋・中	一	リ一一	二九八二
日本埴輪圖集 圖版二冊・解説一冊 高橋健自撰 大正八・九 和・大	三	リ一一	*四二三五
延岡附近神代遺蹟と傳説 附錄延岡附近の古墳外一篇 山口德之助撰 大正一四 洋・中	一	リ一一	四六六八
埴輪考 附土偶土馬摸型説明 坪井正五郎撰 明治三四 洋・小	一	リ一一	一〇一七
法隆寺出土古瓦の研究 法隆寺西院伽藍平面圖添 奈良縣編 大正一五 洋・大 (奈良縣史蹟名勝天然紀念物調査會報告本)	一	リ一一	四六七八
三品考證艸稿 嘉武撰 寫本 和・大	一	リ一一	一六六九
南佐久郡の考古學的調査 八幡一郎撰 昭和三 洋・大 (信濃教育會南佐久部會第一期調査報告本)	一	リ一一	四六九一

○

	冊	類	號
朝鮮古蹟圖譜 一至九・解説一至四 朝鮮總督府刊 大正四至昭和四 和・大	九	リ一一	二七一三
樂浪郡及帶方郡時代	一	高勾麗時代	一—二
馬韓時代	三	百濟時代	三
任那時代	三	沃沮(?)時代	三
濊(?)時代	三	古新羅時代	三
三國時代佛像	三	新羅統一時代	四—五
高麗時代	六—九		
朝鮮古蹟圖譜 一・二 朝鮮總督府刊 大正四 和・大	二	リ一一	四六八七
〔朝鮮〕古蹟調査特別報告 第一至五冊 朝鮮總督府刊 大正八至昭和三 洋・大	一〇	リ一一	四二〇二
平壤附近に於ける樂浪時代の墳墓(一)(關野貞等)			一
北滿洲及び東部西伯利亞調査報告(鳥居龍藏)			二
慶州金冠塚と其遺寶(圖版二冊・本文上冊)(濱田耕作・梅原末治)			三—五
樂浪郡時代の遺蹟(圖版二冊・本文一冊)(關野貞等)			六—八
梁山夫婦塚と其遺物(圖版・本文)(小川敬吉)			九—一〇
〔朝鮮〕古蹟調査報告 大正五・七(第一)・二(第三)各年度 朝鮮總督府刊 大正六至一四 洋・大	四	リ一一	四一五八
京畿道楊州郡佛巖山山城址及佛巖寺調査報告書外七篇			一—二
慶尙北道慶尙南道古墳調査報告(濱田耕作・梅原末治編)			三
南朝鮮に於ける漢代の遺蹟(藤田亮策等編)			四
北鮮太古の石器 小池奥吉編 大正一四 三版 洋・小	一	リ一一	四六四八

支那

	冊	類	號
河南石器時代之着色陶器 原文添 瑞典・阿爾納撰・樂森璋譯 民國一四 洋・大 (古生物誌丁種本)	一	リ一一	四六七四
甘肅考古記 後附甘肅史前人種説略 原文添 安特生撰・樂森璋譯 民國一四 洋・大 (地質專報甲種本)	一	リ一一	四六七五
支那古明器泥象圖説 濱田耕作編撰 昭和二 唐・大	二	リ一一	四六八一
西域考古圖譜 六九〇餘種 大谷光瑞編 大正四 和・大	秩二	リ一一	*二六六八
西域發見の繪畫に見えたる服飾の研究 原田淑人撰 大正一四 洋・大 (東洋文庫論叢本)	一	ヲ七	二七七〇
滿洲考古學 八木奘三郎撰 昭和三 洋・中	一	リ一一	四六八六

滿蒙の探査	鳥居龍藏撰 昭和三 洋・小	雜書	一冊	リ二類	四六五號
考古游記	濱田耕作撰 昭和四 洋・小	雜書	一冊	リ二類	四六九八號
集古會誌	庚戌一號至辛亥三號 明治四三至大正元 和・中	雜誌	一冊	リ二類	三七二號
考古學會雜誌	第一編第一至第三編第四號 明治二九年一二月至三三年二月 洋・中	同會刊	三冊	サリ	一三八
考古第一編第一至七號	明治三三年四月至一二月 洋・中	考古學會刊	一冊	サリ	八四
考古界第一編第一至第八編第一二號	明治三四年六月至四三年三月 洋・中	考古學會刊（考古學會雜誌ノ改題）	八冊	サリ	五一二八
考古學雜誌第一卷第一號（明治四三ノ九）ヨリ	洋・中	考古學會刊（考古ノ改題）	八冊	サリ	一三一八
墓蹟第一輯（大正一五ノ五）ヨリ	洋・中	墓蹟發行所刊	一冊	サル	一〇
墓碑史蹟研究第三八册（大正一五ノ一一）ヨリ	洋・中	同發行所刊	一冊	サル	九

昭和五年四月十七日印刷
昭和五年四月二十日發行

非賣品

編輯兼發行者 早稻田大學圖書館 東京市牛込區早稻田
印刷所 日清印刷株式會社 東京市牛込區緣町七番地

サイG4-38

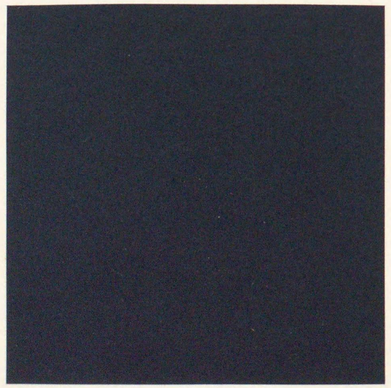

日本明國基金會出版
早稻田大學圖書館
非賣品