ヨ/十五
858
49

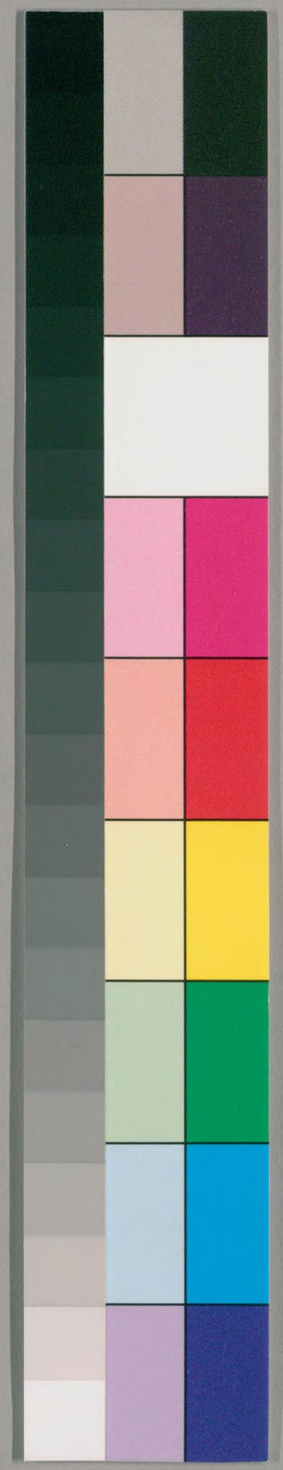

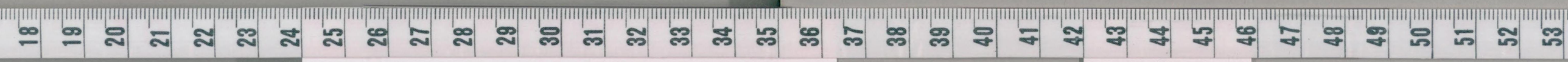

国立国会図書館　タイトル『天の網島』 請求記号 858-49

ガラス使用

858-49

天の網島

紙屋治兵衛

国立国会図書館　タイトル『天の網島』　請求記号 858-49

ガラス使用

国立国会図書館　タイトル『天の網島』　請求記号 858-49

ガラス使用

国立国会図書館　タイトル『天の網島』　請求記号 858-49

ガラス使用

国立国会図書館　タイトル『天の網島』　請求記号 858-49

ガラス使用

国立国会図書館　タイトル『天の網島』　請求記号 858-49

ガラス使用

国立国会図書館　タイトル『天の網島』 請求記号 858-49
ガラス使用

国立国会図書館　タイトル『天の網島』 請求記号 858-49

ガラス使用

国立国会図書館　タイトル『天の網島』　請求記号 858-49

ガラス使用

国立国会図書館　タイトル『天の網島』　請求記号 858-49

ガラス使用

国立国会図書館　タイトル『天の網島』　請求記号 858-49

ガラス使用

国立国会図書館　タイトル『天の網島』　請求記号 858-49

ガラス使用

国立国会図書館　タイトル『天の網島』　請求記号 858-49
ガラス使用

国立国会図書館　タイトル『天の網島』　請求記号 858-49

ガラス使用

国立国会図書館　タイトル『天の網島』　請求記号 858-49

ガラス使用

国立国会図書館　タイトル『天の網島』　請求記号 858-49

ガラス使用

国立国会図書館　タイトル『天の網島』　請求記号 858-49

ガラス使用

国立国会図書館　タイトル『天の網島』　請求記号 858-49

ガラス使用

国立国会図書館　タイトル『天の網島』　請求記号 858-49

ガラス使用

国立国会図書館　タイトル『天の網島』　請求記号 858-49

ガラス使用

国立国会図書館　タイトル『天の網島』　請求記号 858-49

ガラス使用

国立国会図書館　タイトル『天の網島』　請求記号 858-49

ガラス使用

国立国会図書館　タイトル『天の網島』　請求記号 858-49

ガラス使用

国立国会図書館　タイトル『天の網島』　請求記号 858-49

ガラス使用

国立国会図書館　タイトル『天の網島』　請求記号 858-49

ガラス使用

国立国会図書館　タイトル『天の網島』　請求記号 858-49

ガラス使用

国立国会図書館　タイトル『天の網島』　請求記号 858-49

ガラス使用

国立国会図書館　タイトル『天の網島』　請求記号 858-49

ガラス使用

国立国会図書館　タイトル『天の網島』　請求記号 858-49

ガラス使用

国立国会図書館　タイトル『天の網島』　請求記号 858-49

ガラス使用

下之巻

国立国会図書館　タイトル『天の網島』　請求記号 858-49　　ガラス使用

国立国会図書館　タイトル『天の網島』　請求記号 858-49

ガラス使用

国立国会図書館　タイトル『天の網島』 請求記号 858-49

ガラス使用

国立国会図書館　タイトル『天の網島』　請求記号 858-49　　ガラス使用

国立国会図書館　タイトル『天の網島』　請求記号 858-49
ガラス使用

国立国会図書館　タイトル『天の網島』　請求記号 858-49

ガラス使用

国立国会図書館　タイトル『天の網島』　請求記号 858-49

ガラス使用

国立国会図書館　タイトル『天の網島』　請求記号 858-49

ガラス使用

国立国会図書館　タイトル『天の網島』　請求記号 858-49

ガラス使用

国立国会図書館　タイトル『天の網島』　請求記号 858-49

ガラス使用

国立国会図書館　タイトル『天の網島』　請求記号 858-49

ガラス使用

858
49

右之本頌句音節墨譜等令加筆候
師若斜弟子如糸因吾脩所傳泝光
師之源幸甚

竹本筑後掾高茅

予以著述之原本校合一過可爲正本者
也

竹田出雲掾清定

京二條通寺町西入丁 正本屋 山本九兵衛版
大阪 鹿橋二丁目出店 山本九右衛門版

国立国会図書館　タイトル『天の網島』　請求記号 858-49
ガラス使用

国立国会図書館　　タイトル『天の網島』　請求記号 858-49

ガラス使用