

織
文
類
纂

卷
一

072382-001-5

16-69

織文類纂

帝国博物館／編

M25-26

CEG-0179



16

69

韻文類纂

卷一

帝國博物館御編成

織文類纂

東京

有隣堂發兌

49/133/25V.

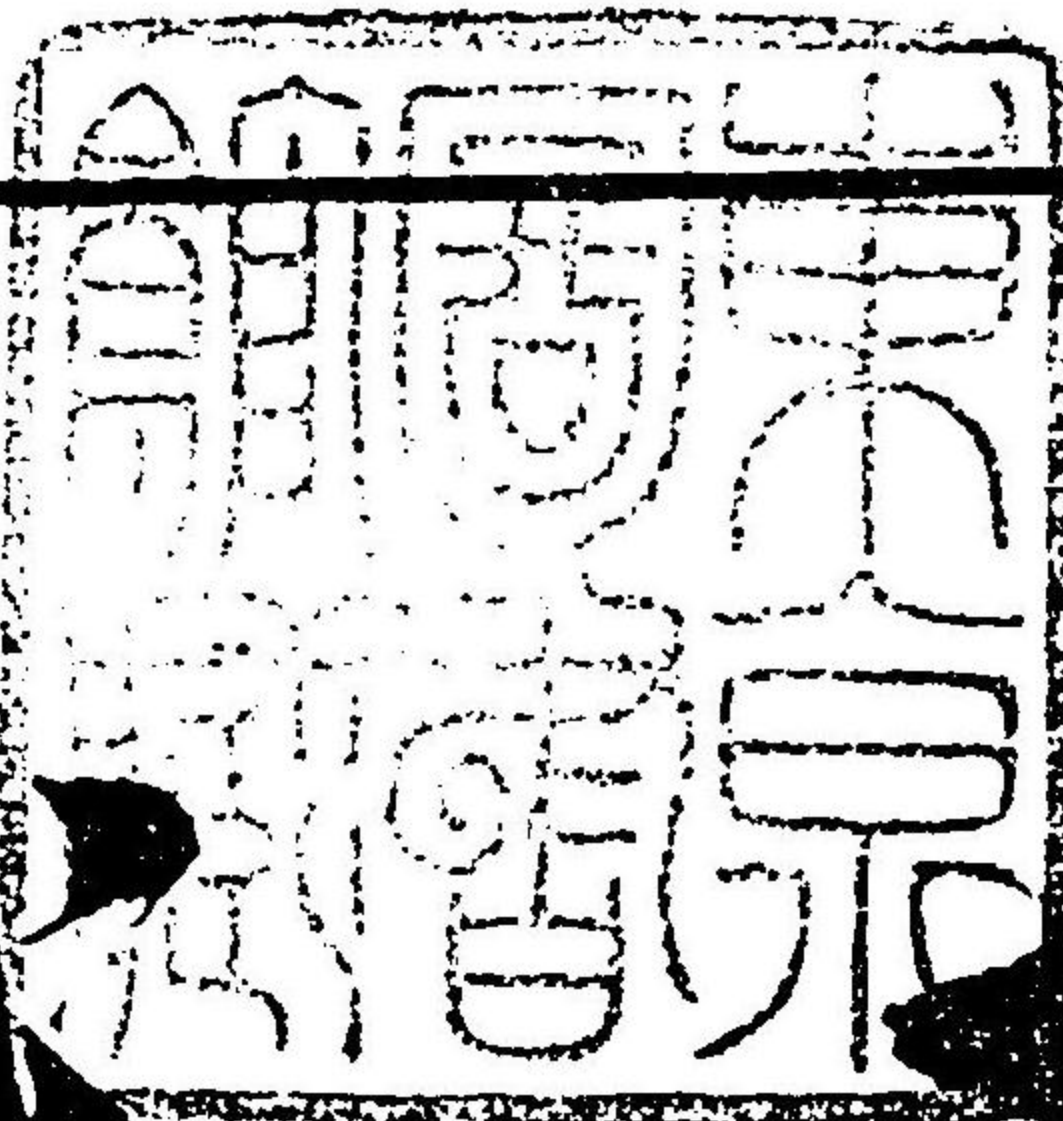

織文

其章

工組

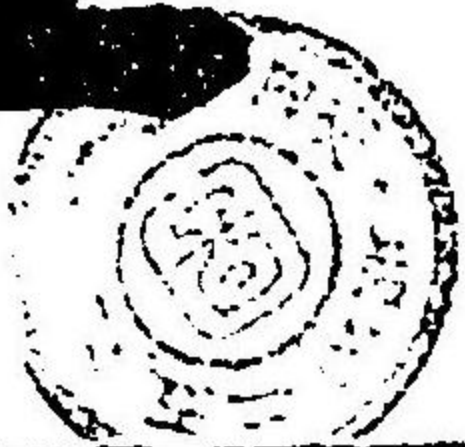

49/1033/144

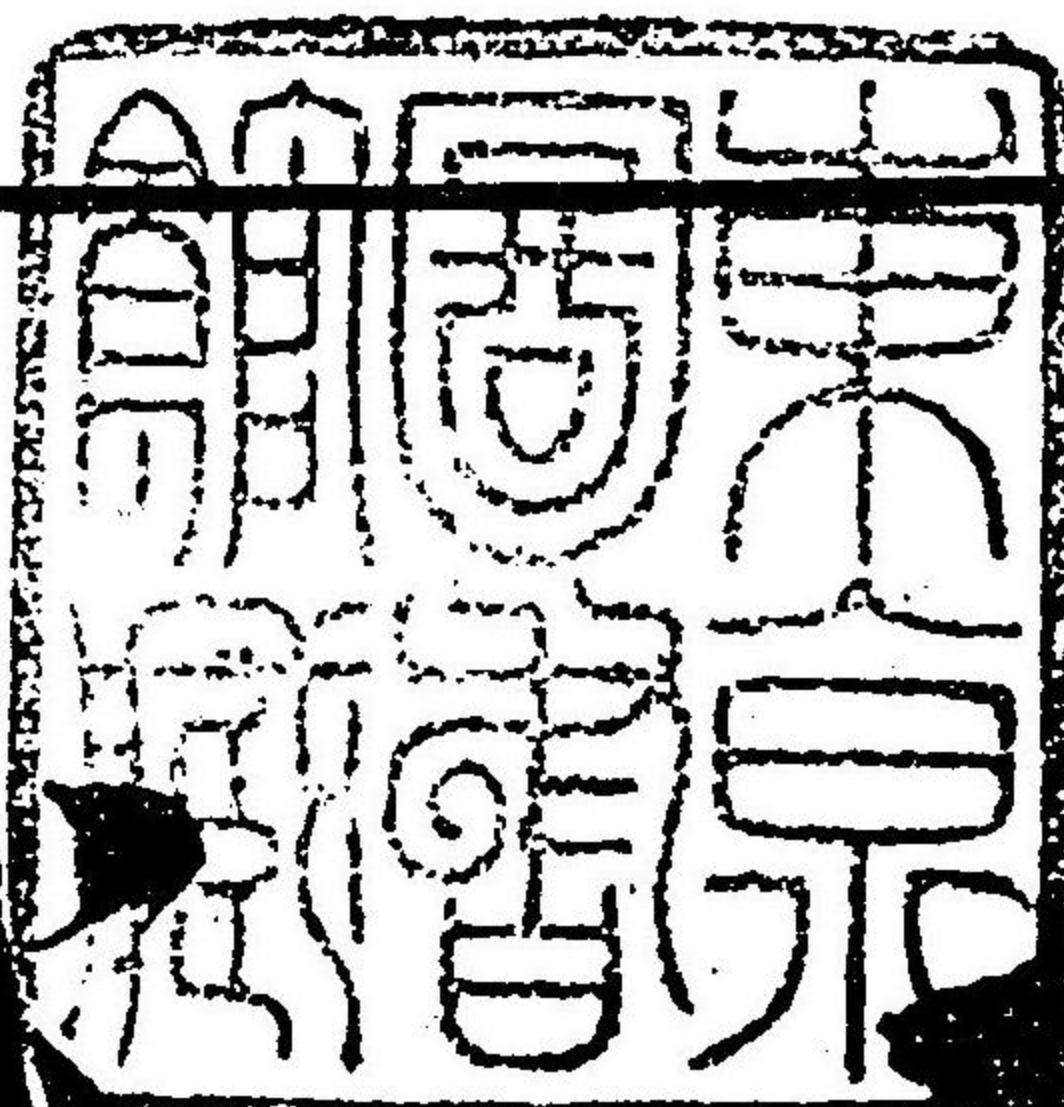

織文

其章

工組



自然

雪津題

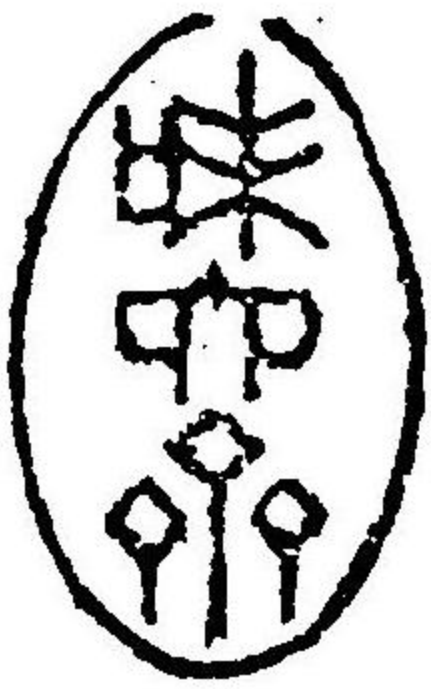
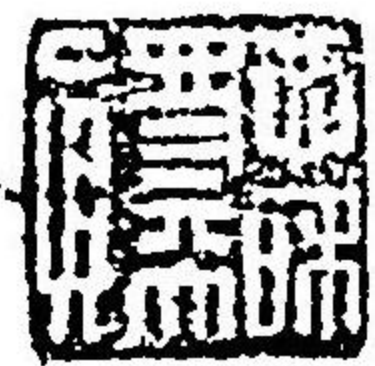

枕方軌法於

古發精萃

於今

咸海題

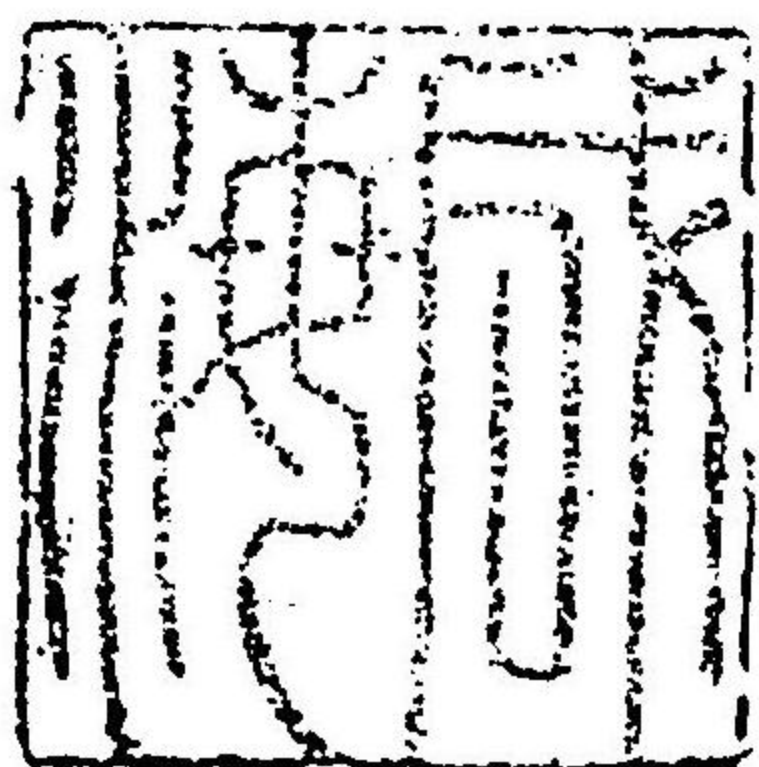
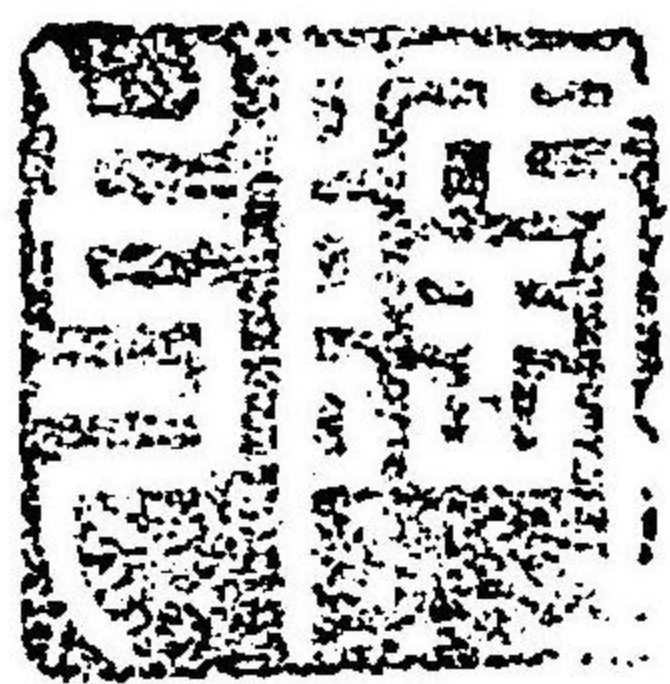

後文類纂序



而哲論詩歌曰古人之富其於古人
富而文飾何益於究之富也而宋
惜其未盡也何也曰古人不唯富
其然也道一焉又飾加之又隆之
人富而文飾或謂其拘泥文飾而生
其於古是之謂之亦不辨也獨詩歌
以是為於乎凡其物以是也乃如

古物之美也。其為物也。古物所以
可貴者。概因其在。其所以貴者。在
其純樸。而無混於。其之。雖年。垂
古物。久矣。少。為。以。古物。饋
。其。古。之。未。文。以。朱。一。書。題。曰。後
。文。數。算。崇。以。果。廣。自。於。法。家。之。秘。藏
。以。描。寫。之。曰。法。月。十。本。密。能。為。卷。冊
。其。如。之。六。上。九。百。七。十。種。之。古。年。以。是

之。之。分。部。為。門。曰。至。家。曰。地理。曰。人
。數。曰。美。村。曰。茶。曰。獸。曰。力。曰。魚。曰。草。曰。朱
。曰。稼。曰。種。又。小。分。之。不。為。如。十。目。歷。於
。之。家。門。外。有。之。之。自。知。之。家。力。曰。魚
。曰。則。有。陸。陸。貝。細。魚。是。也。不。其。月。曰
。飛。龍。之。舞。舞。鳳。之。跳。白。鳥。之。噴。云
。其。以。道。手。其。也。不。其。之。之。家。朱。曰。其
。又。人。悅。物。也。其。推。之。家。朱。曰。其。人。神

正其是の旨種々之編書後代之程
艱也嗚呼其爲巧技者其傲
焉其其得之者其鮮也於是
采采亦既其鄙德以是一之
明治二十五年五月六日之浣

東武 山子生輝并雲霞



例言

- 一 此編專ラ織物ノ色丈ヲ載セ其所傳ノ名稱出所ヲ附記ス但繁ヲ厭ヒテ有名ナル名物ノ外ハコレヲ省ク
- 一 此編年序ヲ逐ハス上下ヲ分タス得ルニ隨テ之ヲ編集ス觀者ノ便ヲ謀ルノミ
- 一 此編每部ノ種類固ヨリ茲ニ止ラス而シテ部門ノ漏ル、モノ亦或ハ多カルベシ他日ヲ以テ大成セント欲ス
- 一 此編全文ノ完備ナルモノヲ採リ古裂名物ト

雖其殘片ニシテ一廓文ヲ窺知シ難キモノハ
コレヲ載セス工業者ノ採リ用ルニ便ナラサ
レバナナリ

一此編部ヲ分テ八門トス曰ク天象曰ク地理曰
ク人類曰ク器財曰ク禽獸曰ク蟲魚曰ク草木
曰ク雜種コレナリ而シテ部門中ニ又類ヲ分
ケ天象ニハ雲。雪。華。霰ノ類ヲ納ル、モノトス
(其他之ニ準ス)其内每編悉ク全部ヲ出サス門
類ヲ欠ク所アルハ得ルニ隨テ編纂スルカ故
ナリ

一此編繁冗ヲ厭フカ故二年序ヲ逐ハズ種類モ
亦茲ニ漏ル、モノ多カルヘケレハ未完全ト
ハ云カタカラン而レ其世ニ公ニナシタラン
ニハ工藝者ノ資料裨益トナルヘキモノ少シ
トセスサレハ書肆有隣堂カ上梓セントスル
企望ヲ容レテ此稿本ヲ附與スト云

帝國博物館

織文類纂卷之一目錄

天象

雲類 四種

器財

劍太鼓 三種

禽獸

鳳凰 三種

鶴 三種

鴛鴦 八種

山鵲 六種

兔 六種

蟲魚

蝶 五種

貝 三種

鱗 一種

龍 二十九種

魚 三種

草木

牡丹 四一種

菊 九種

唐草唐花類 三十七種

靈芝雲 六種

瓢葦 五種

櫻 二種

梅 十七種

雜

蜀紅 六種

文字入 十三種

織文類纂卷之一

雲立涌

萌黃地浮織

印及細塵

一

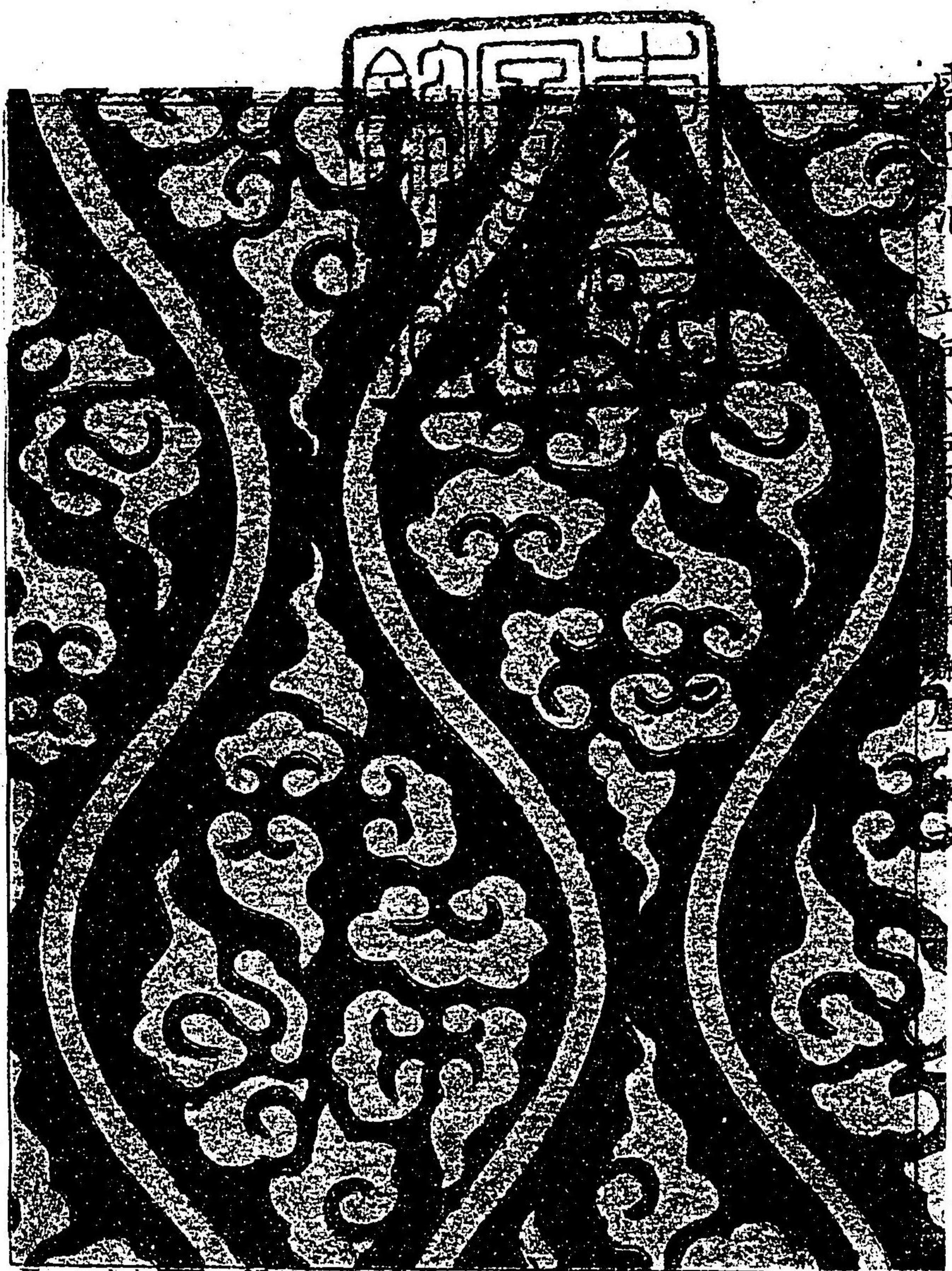

織文類纂卷之一

雲襪 鼠地緞子

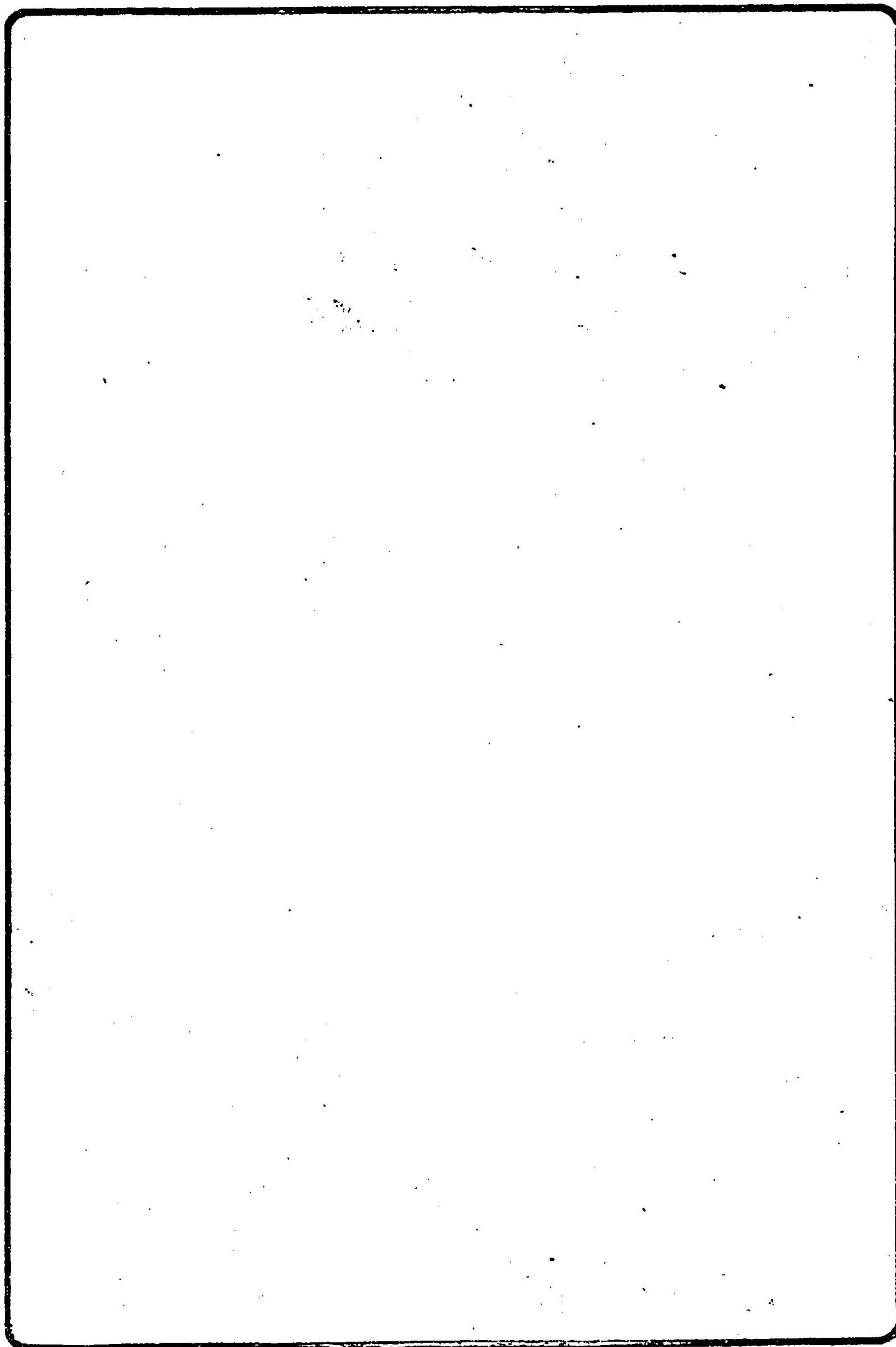
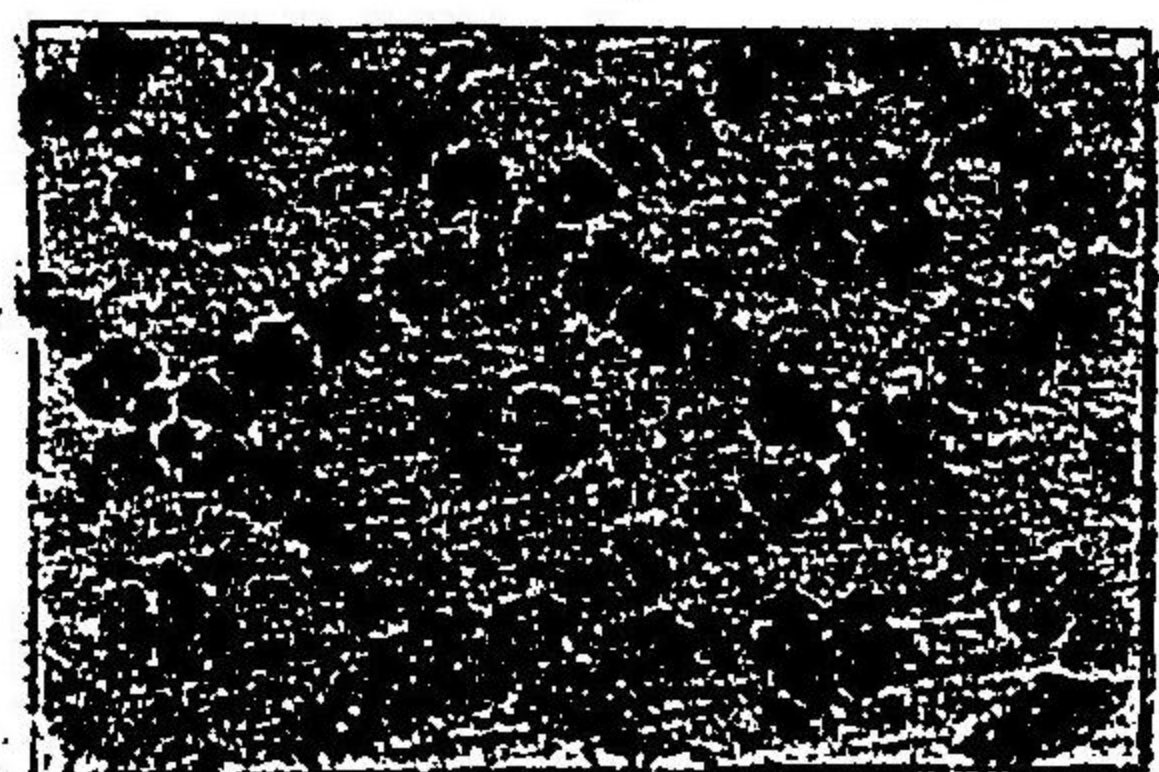



劍太鼓文 金襴

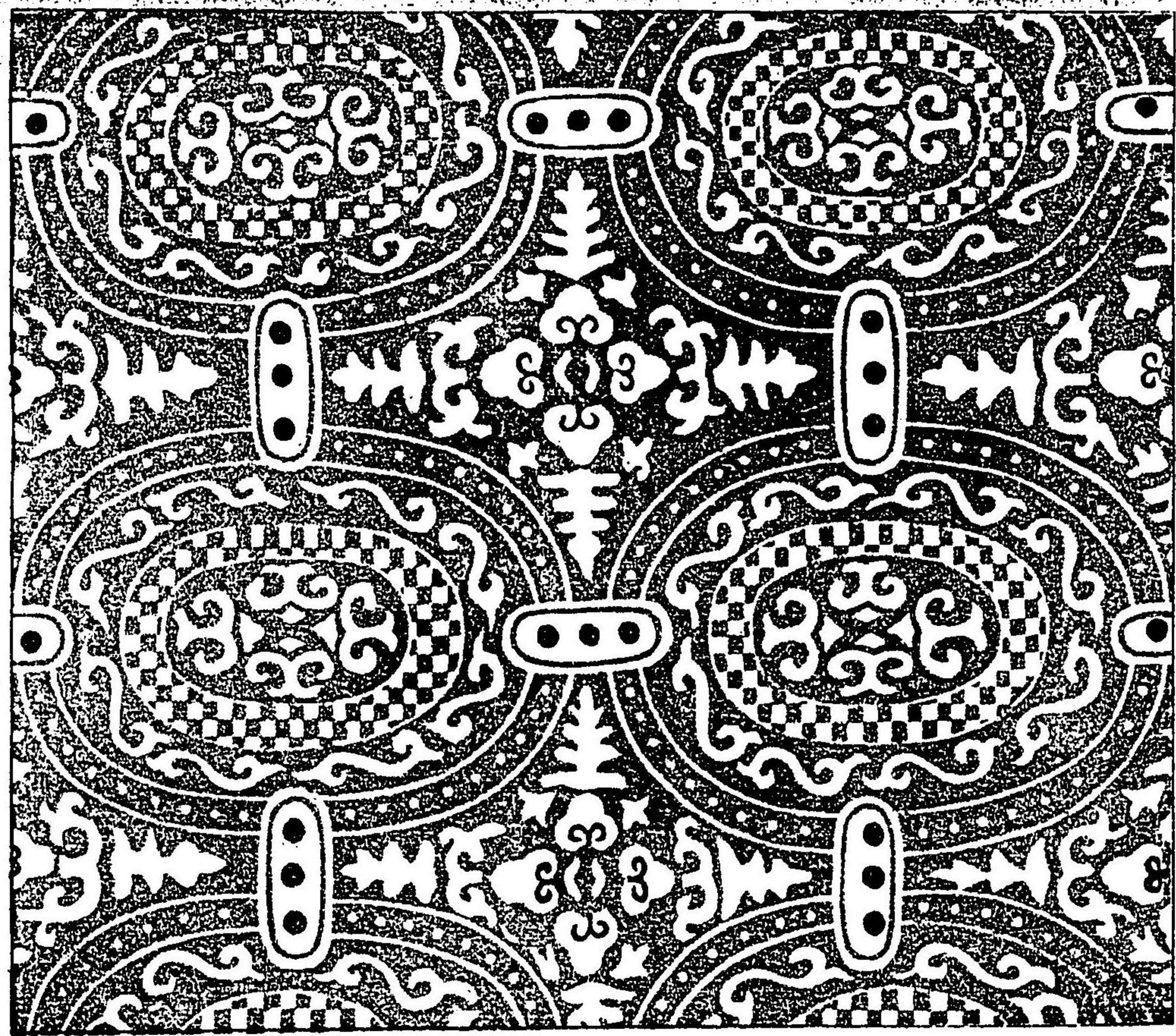

劍太鼓異文 薄蒴黃紋子

雲菱
萌地 雲地 符地

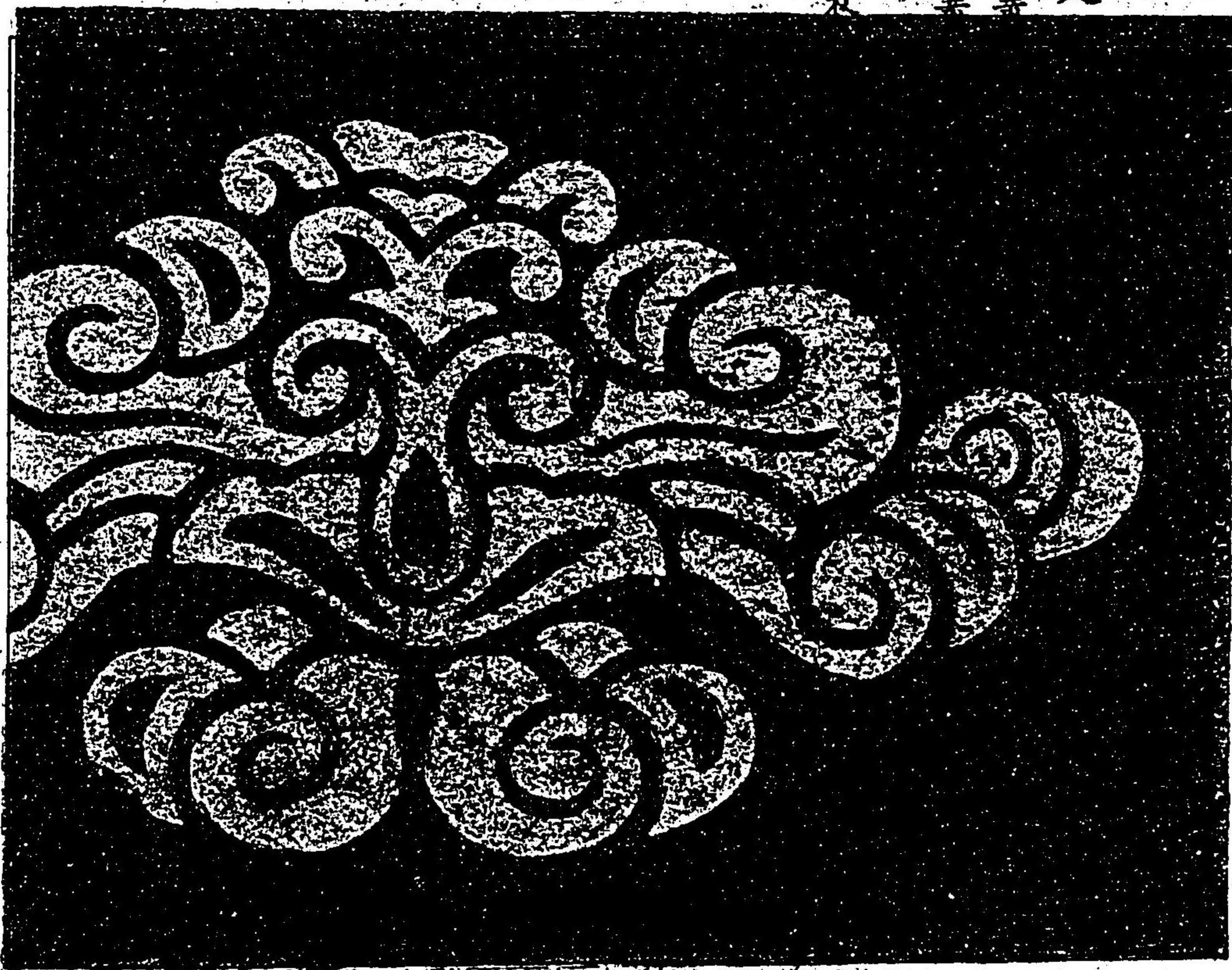

雲丸錦

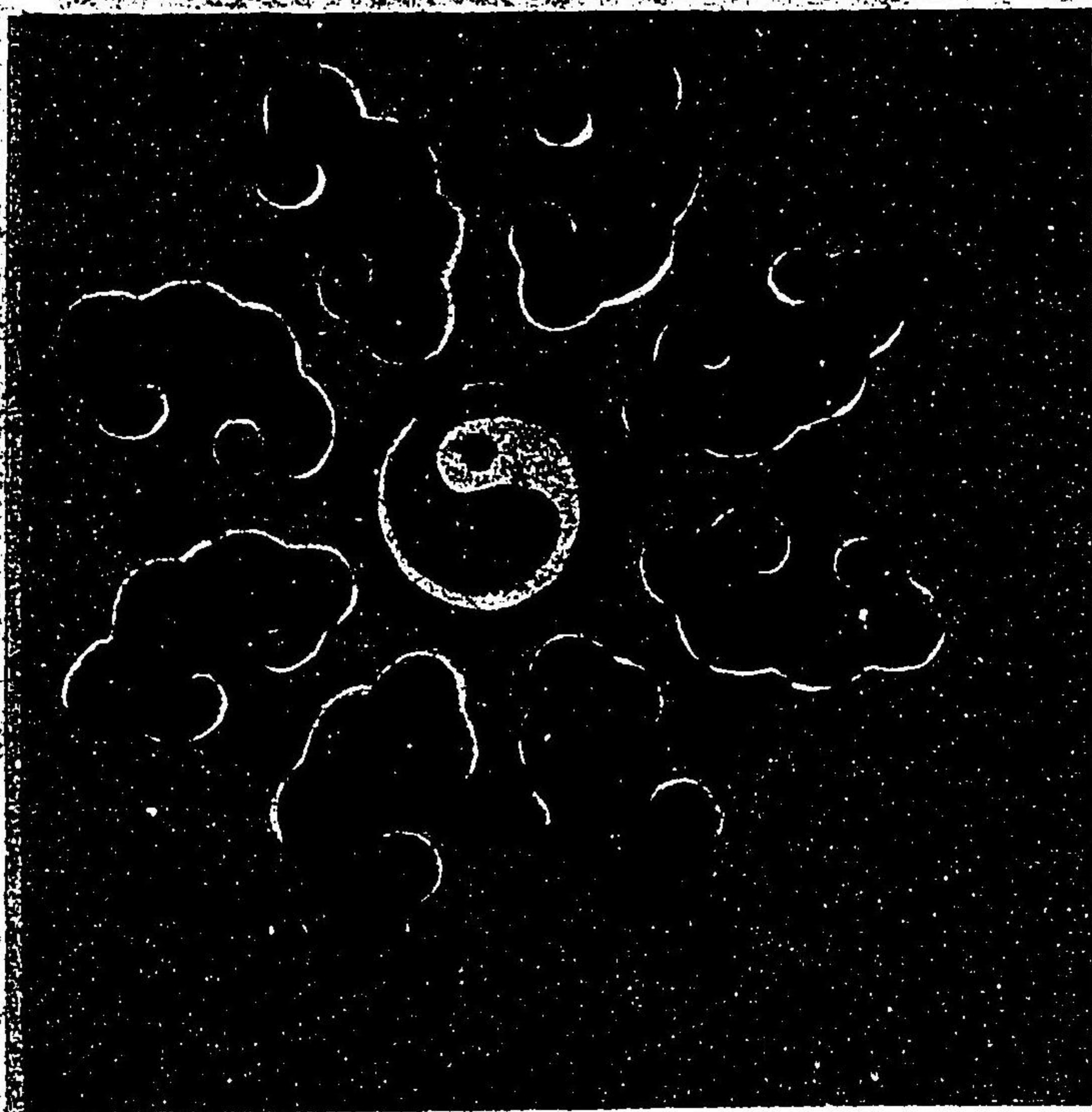

劔太鼓異文 淺黄色風通

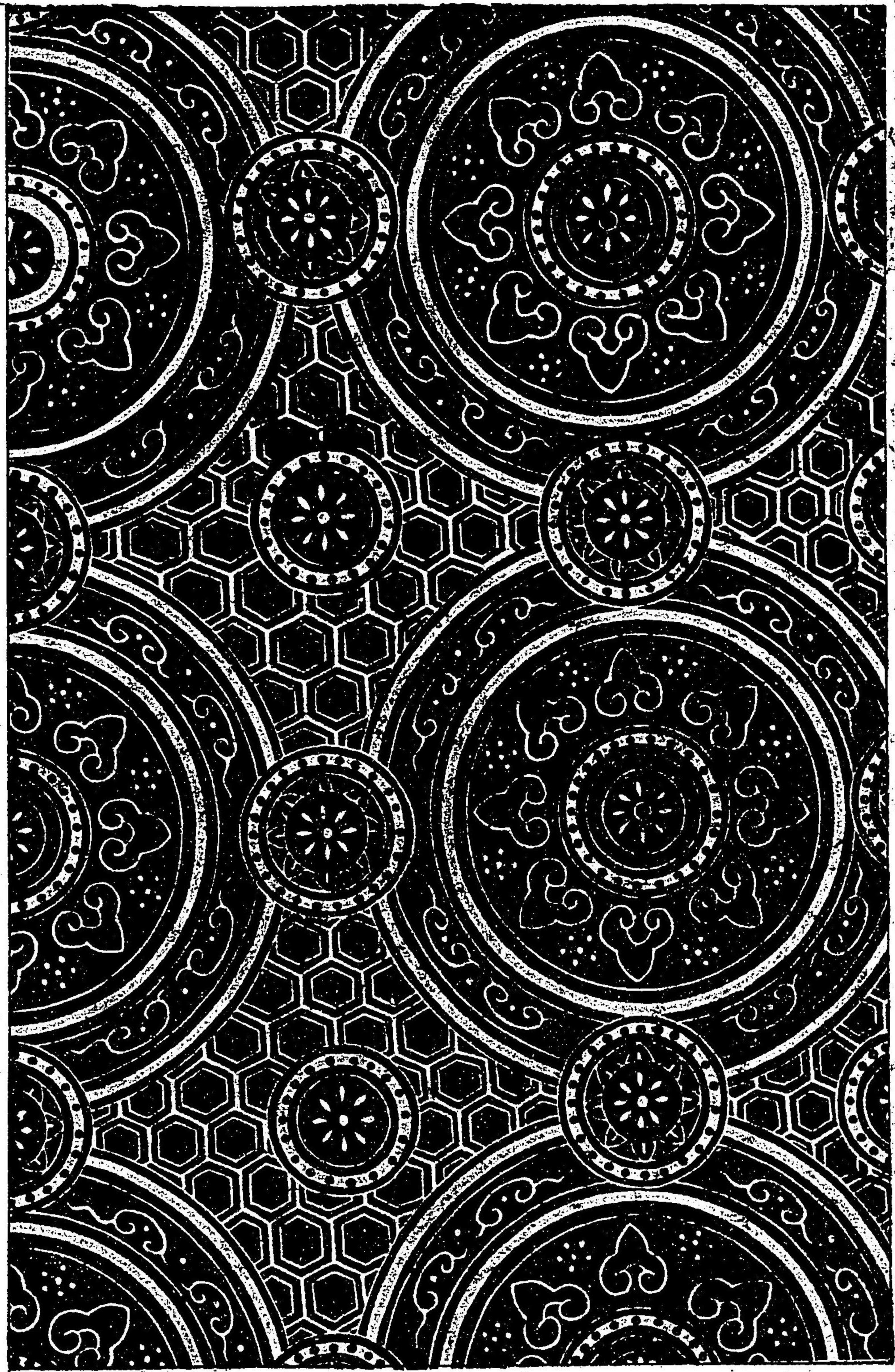

鳳凰襪 金襴

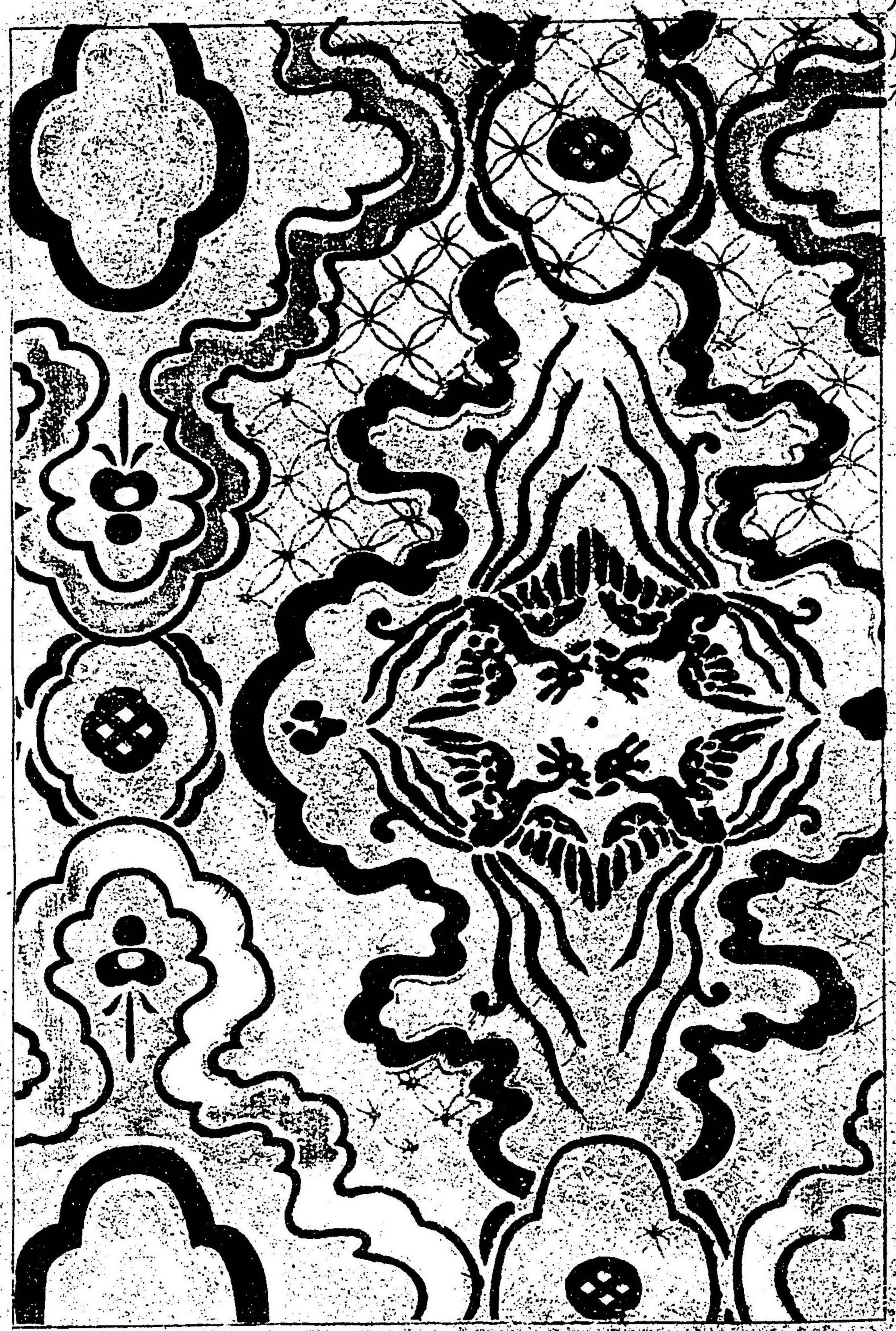

織文類纂卷之一

松喰鶴

白地
九家
冬衣

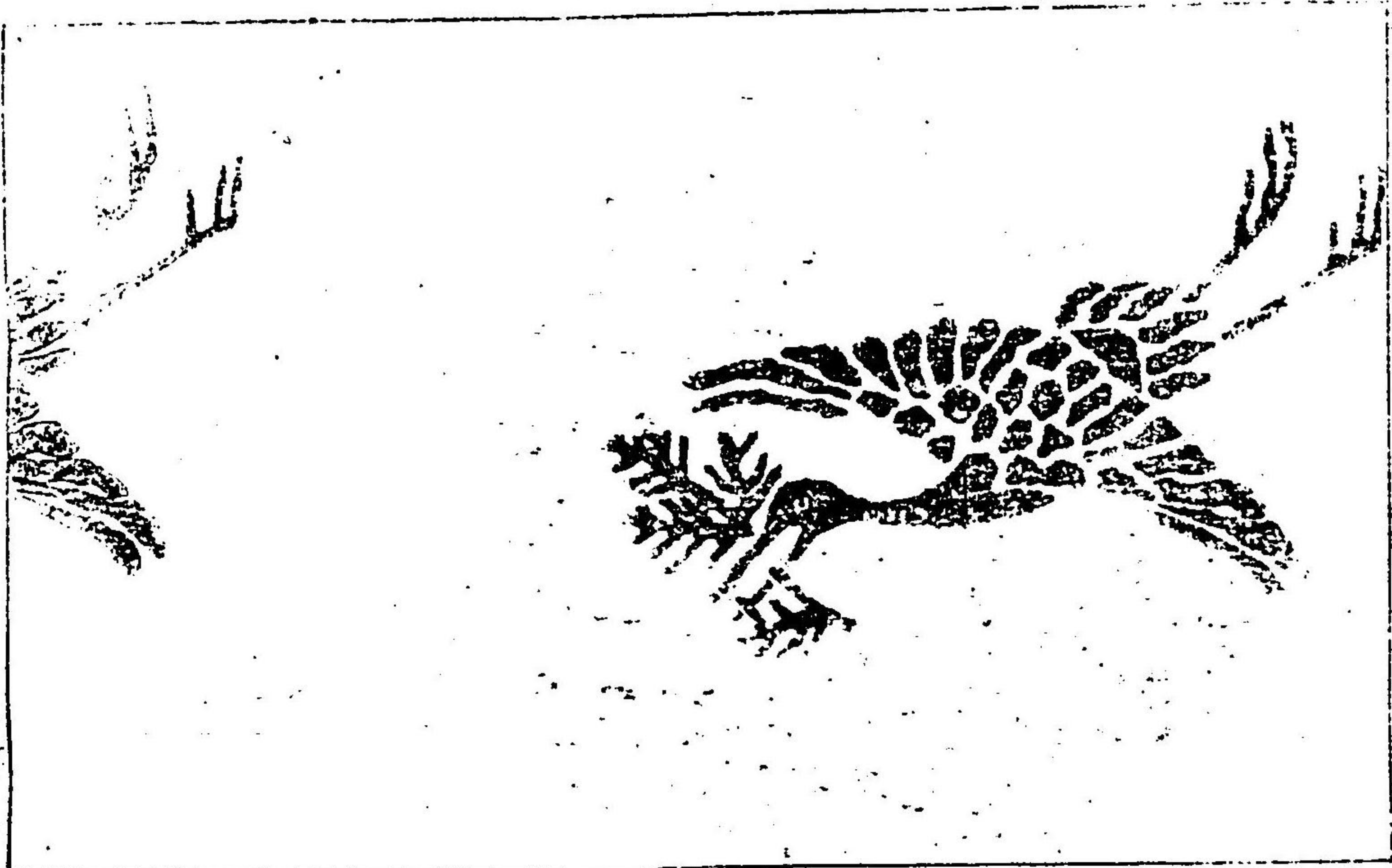

鶴
青地
小掛
地
二重織物



向鳳凰丸
青地
小掛
二重織物

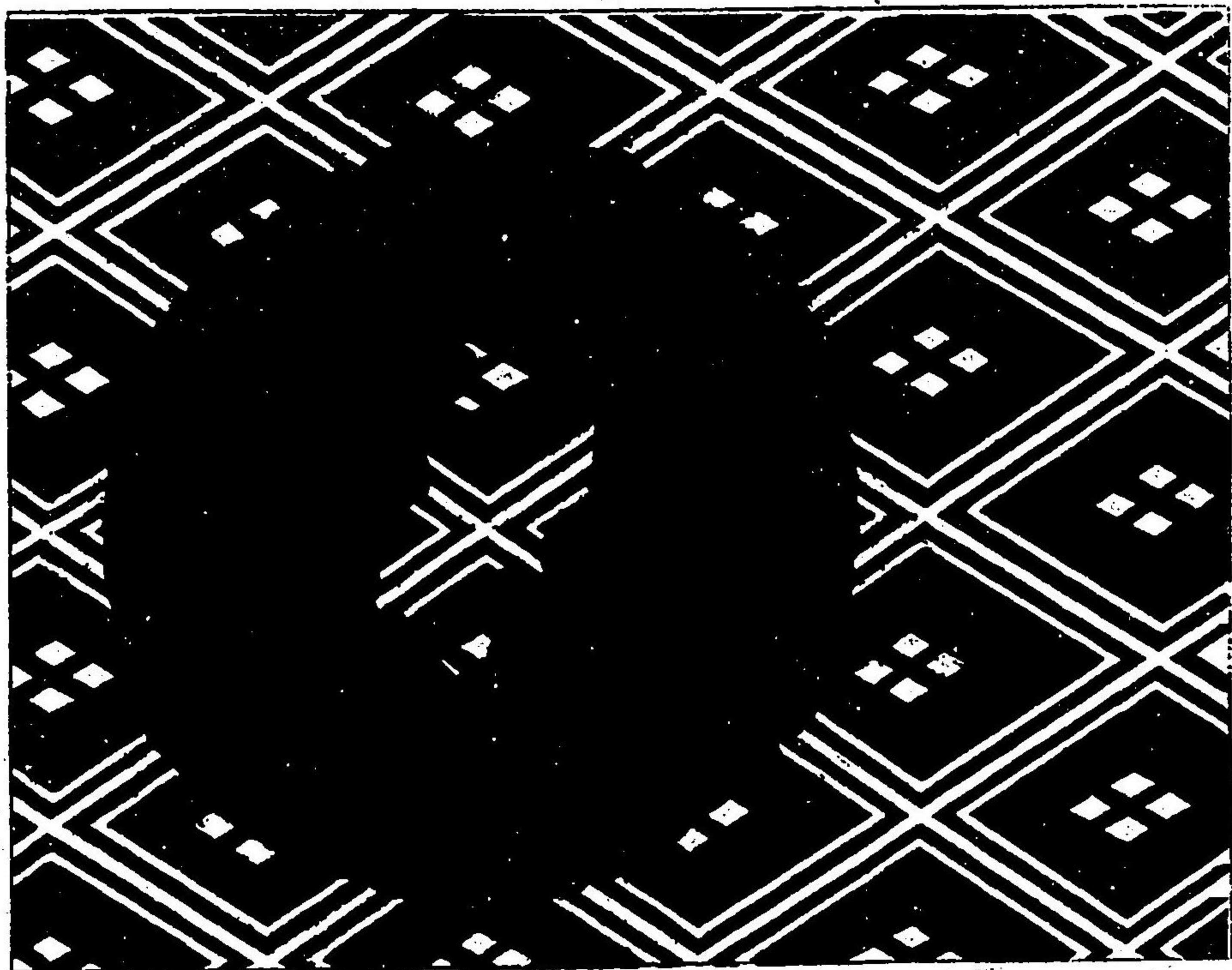

向鳳凰窠
茶地
綴子

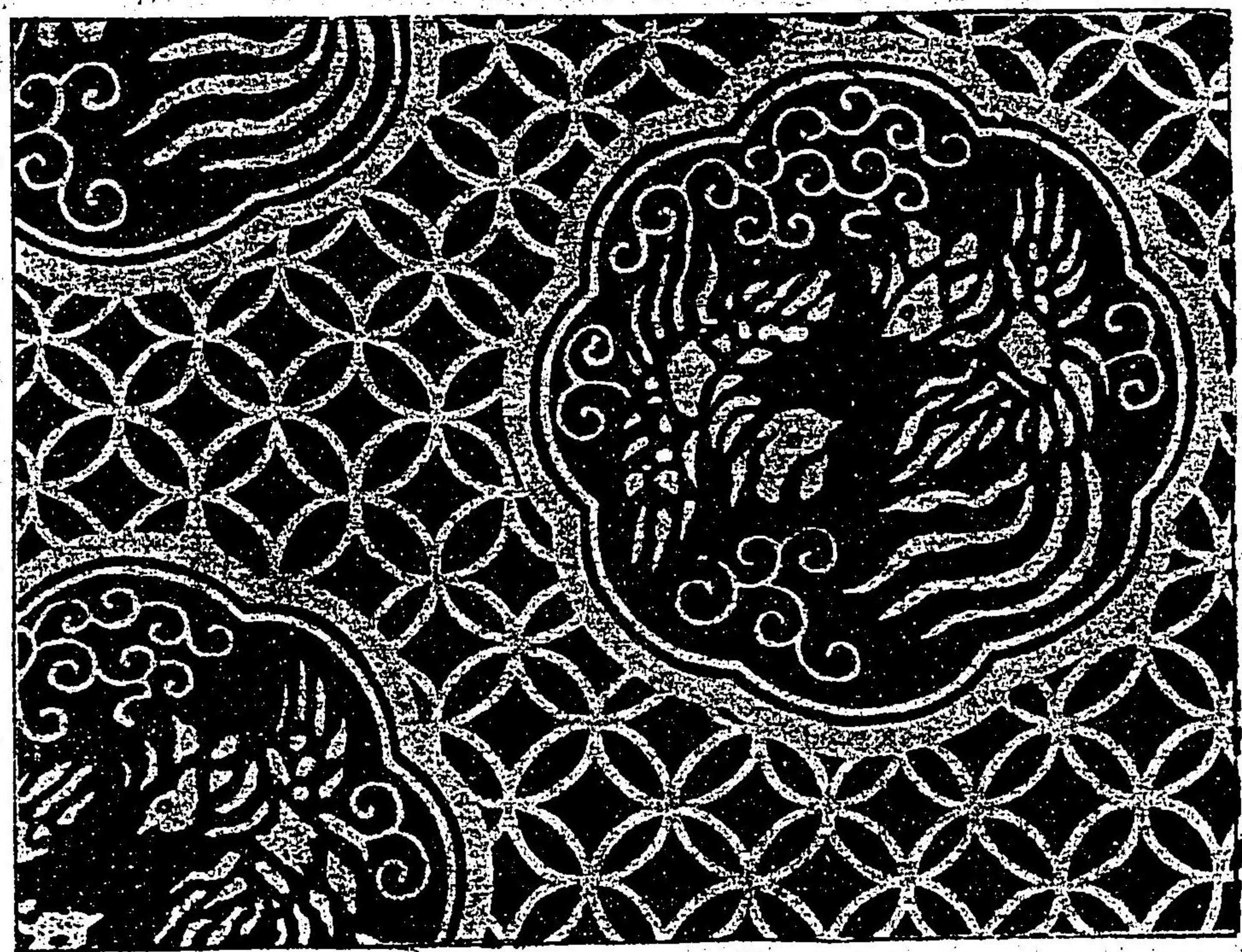

雲鶴
前黃地
入銀

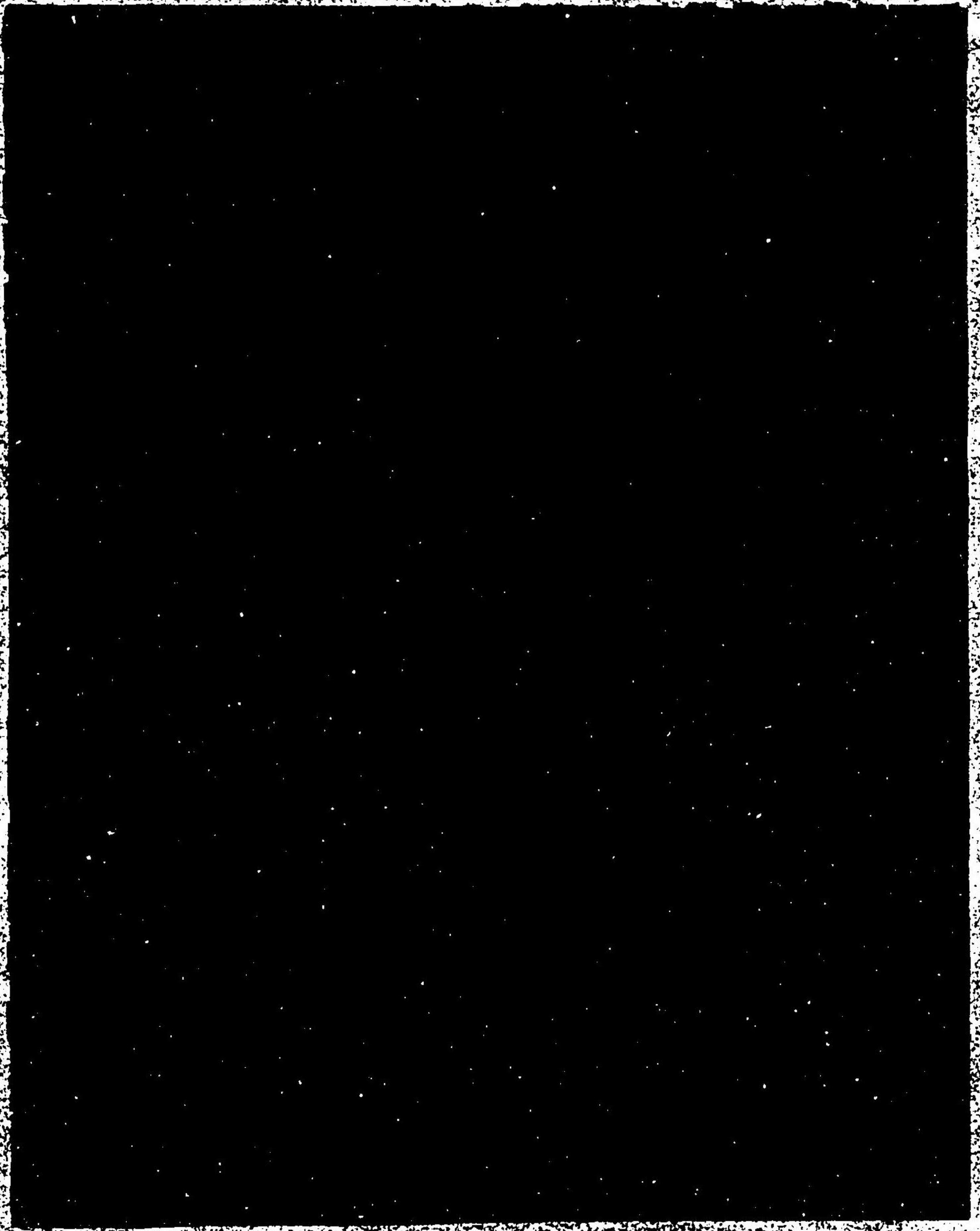

飛鴛鴦
古今用

鴛鴦
古今用

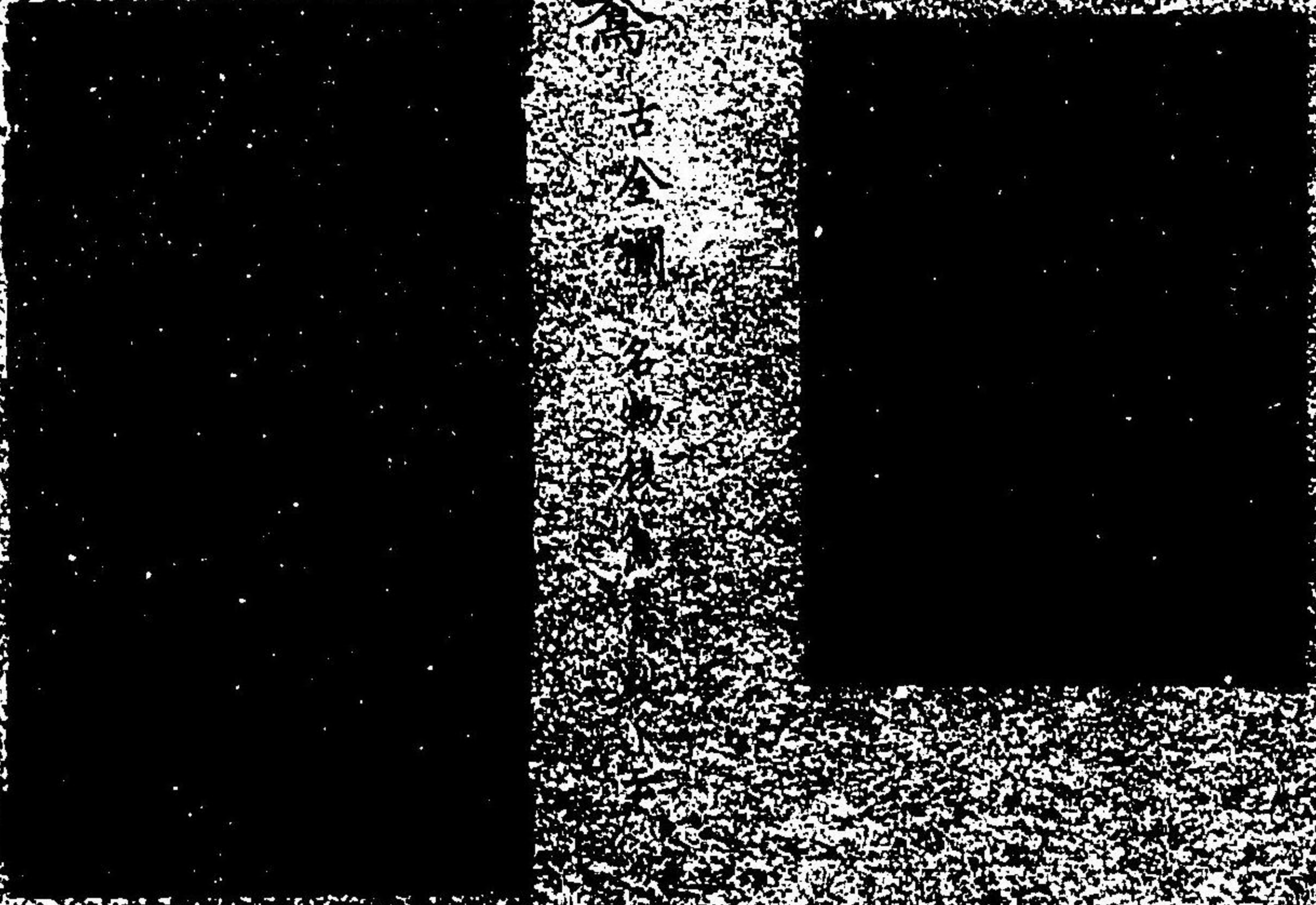

鴛鴦唐草
紅梅園織



蓮池鴛鴦 紺地金襴

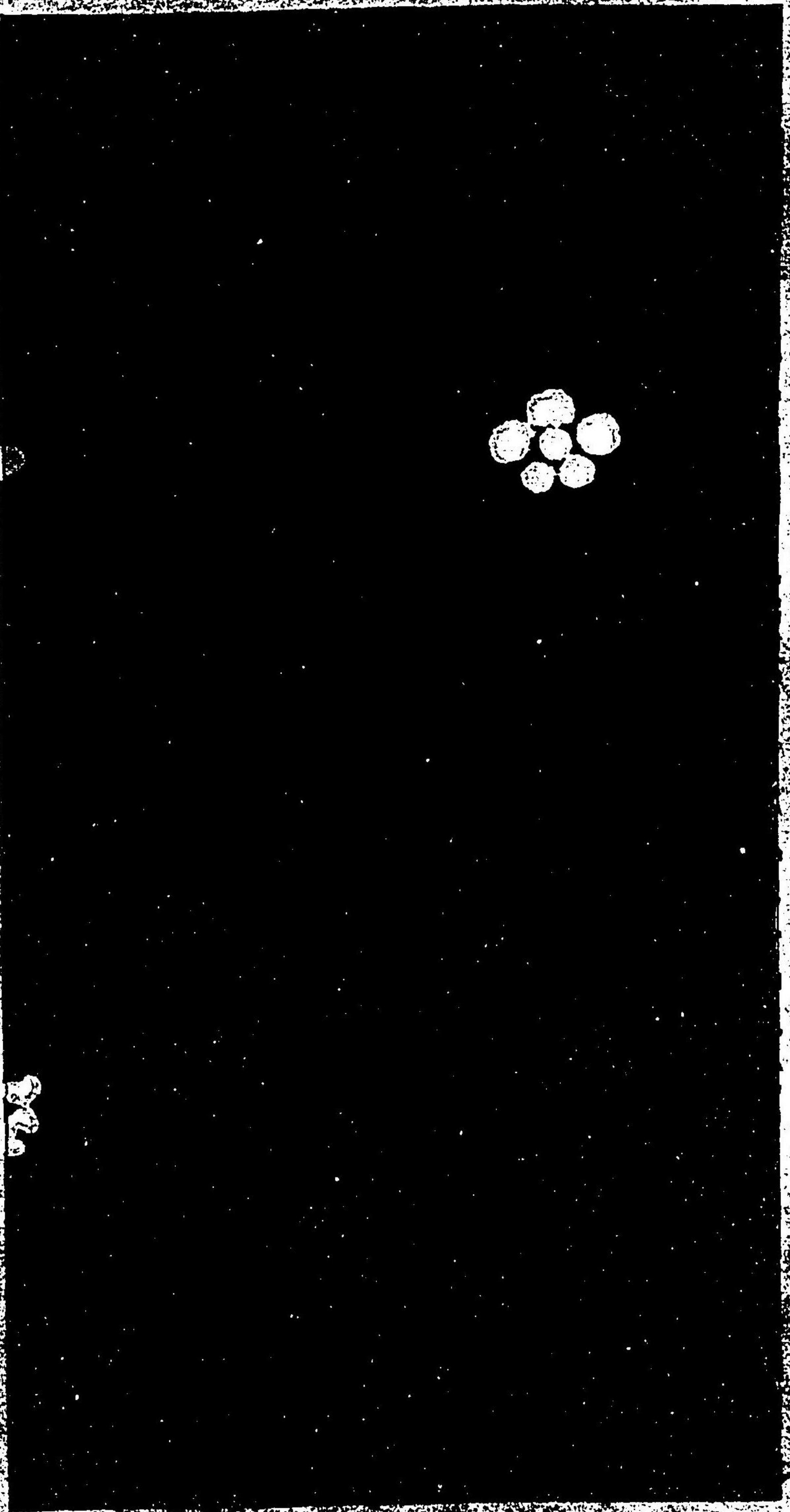

向鴛鴦丸 狩衣地

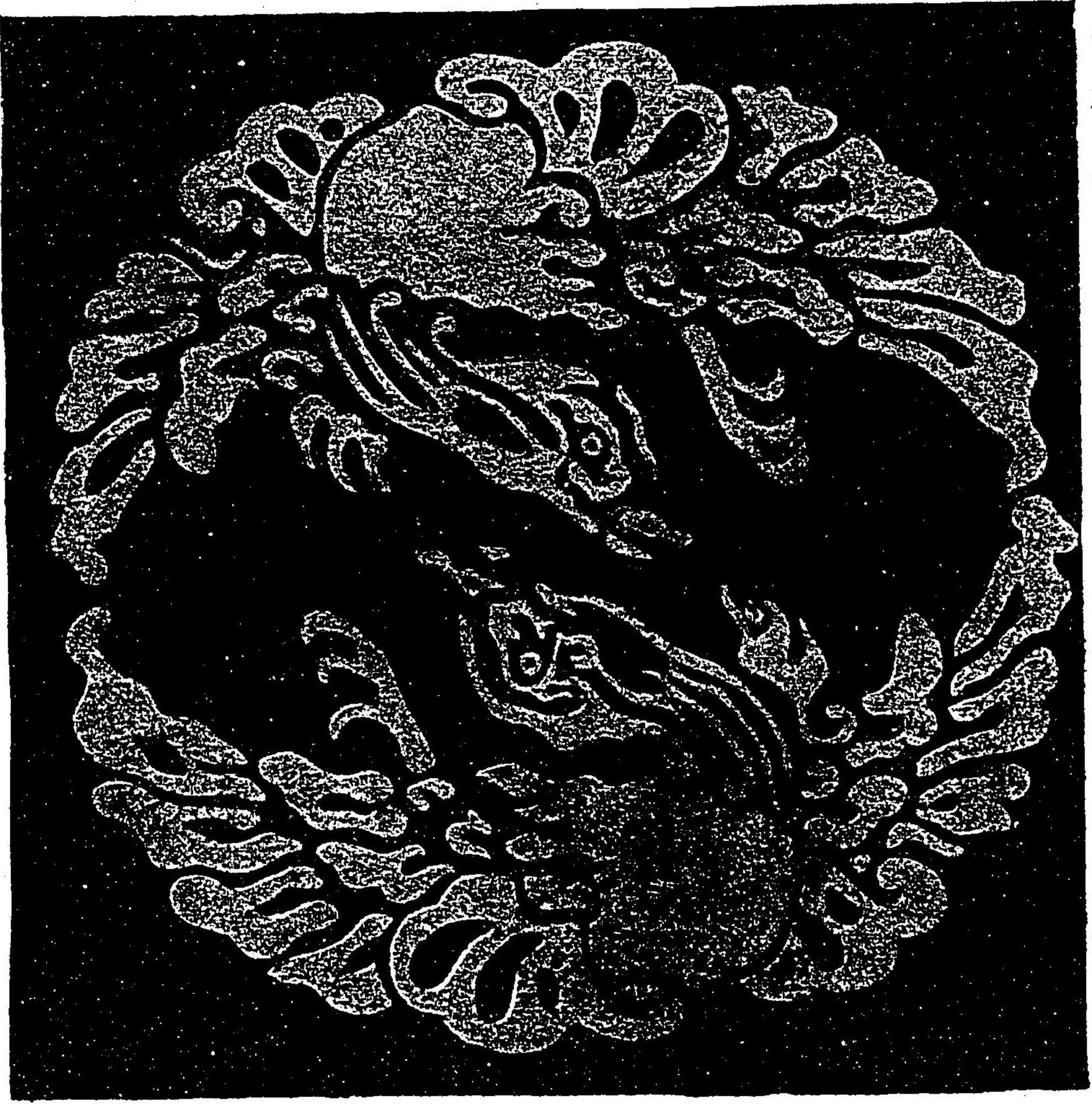

鴛鴦 緞子



山鷓文常信裂去綴子

織文類纂卷之一

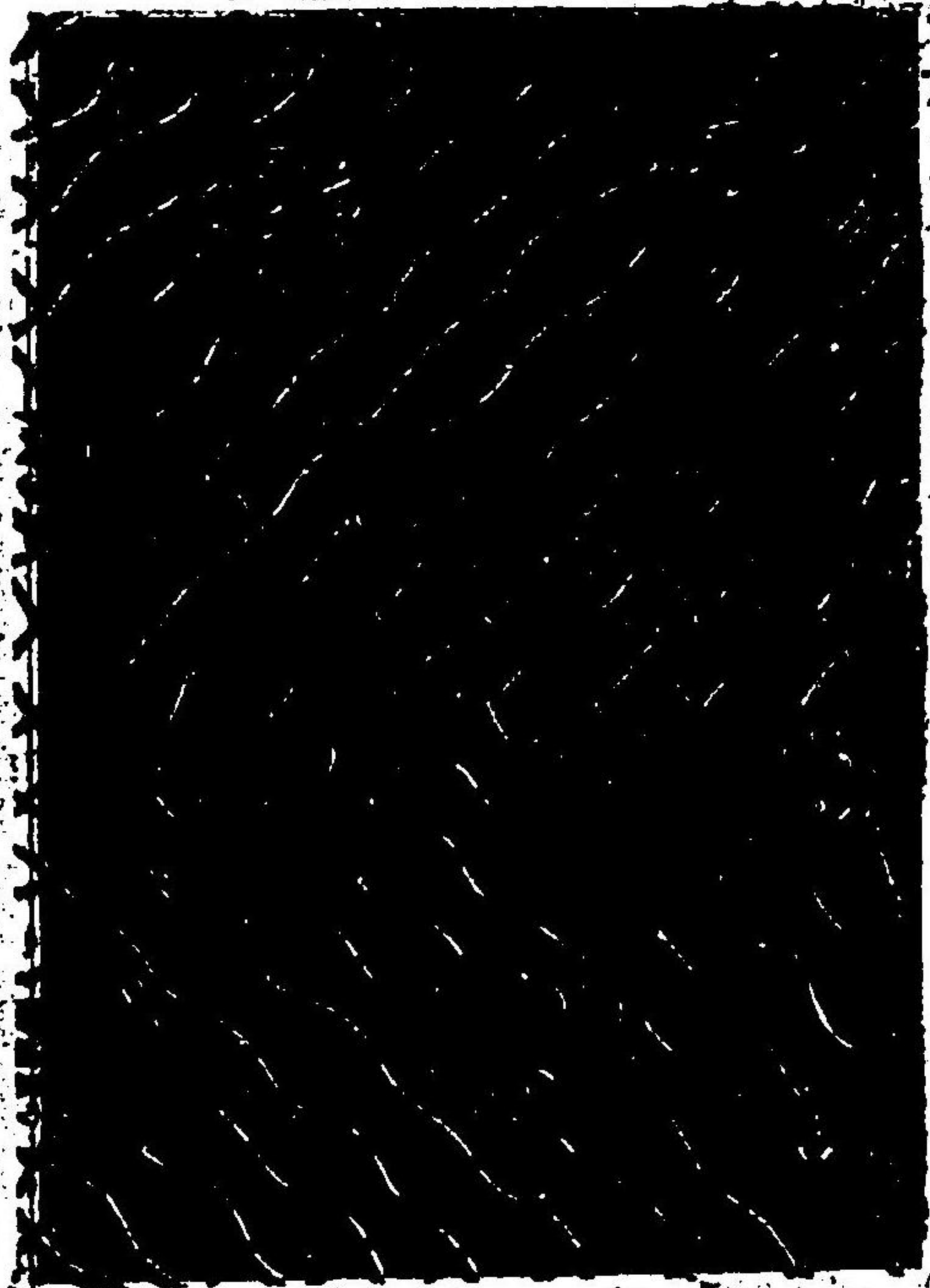
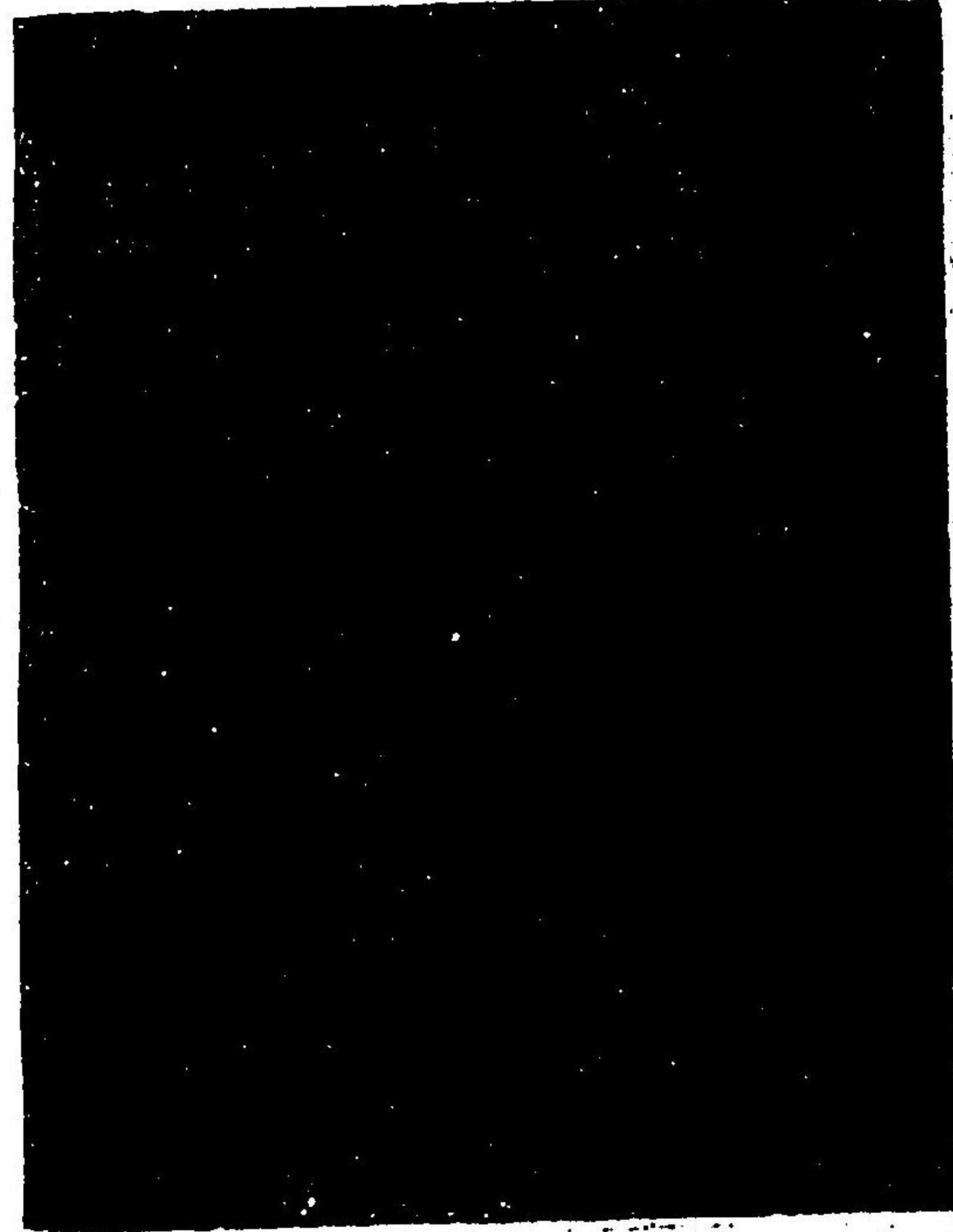

鳥禕文 紺地金襴 知

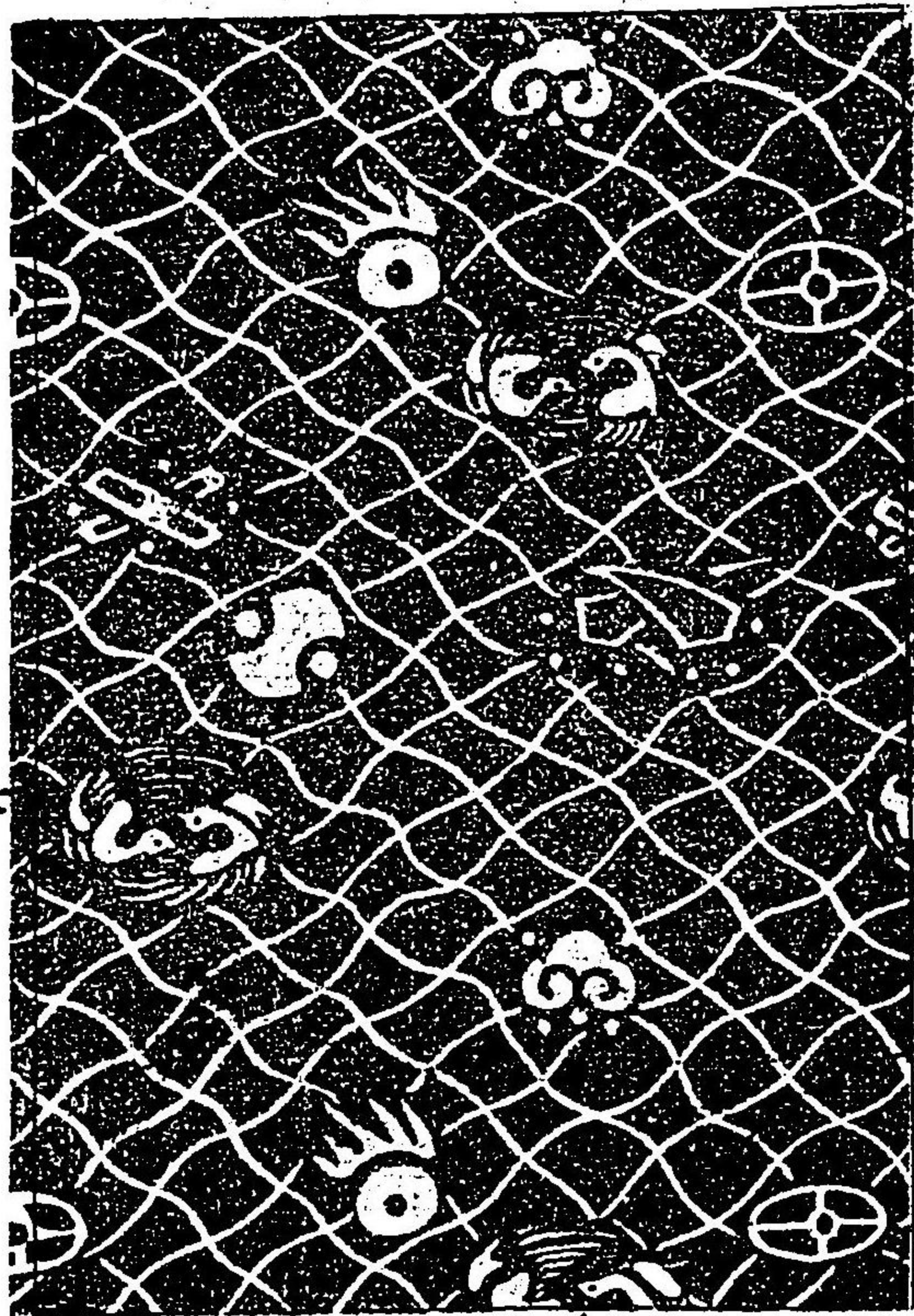

鳥禕 綴子

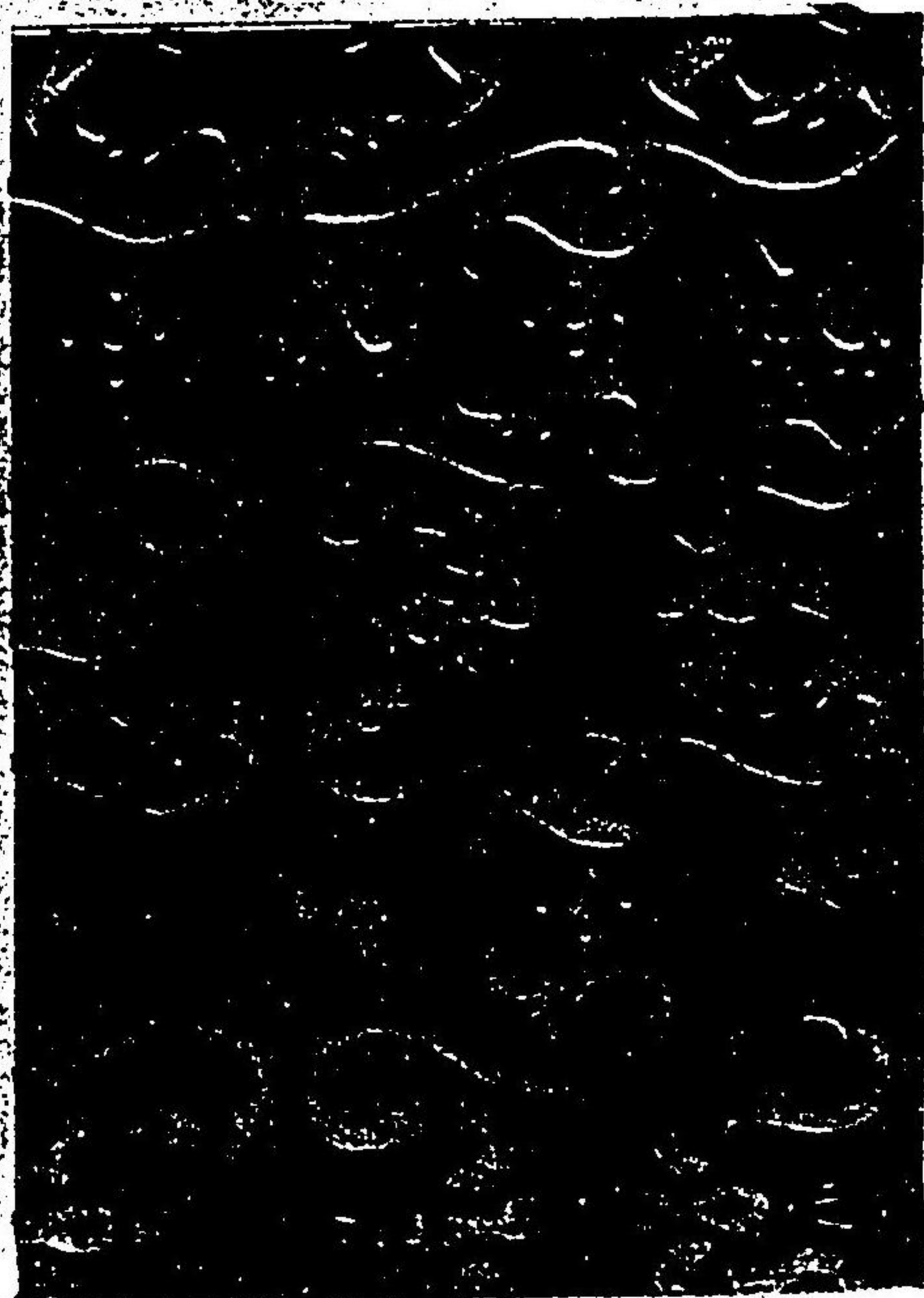

雲鷓文 紺地銀襴

向鴛鴦 狩衣地

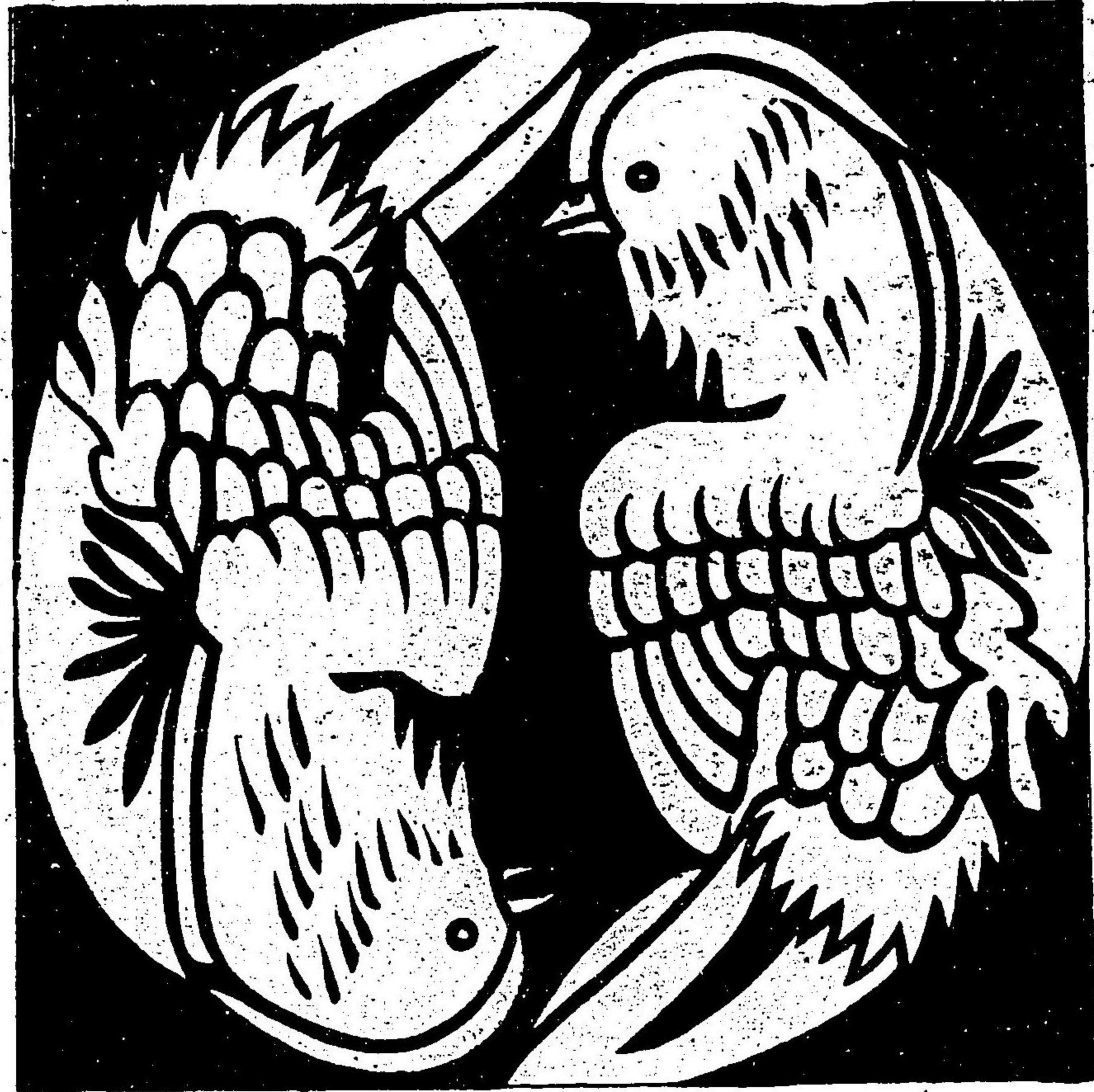

鴛鴦 固地



花兔
紺地古
金欄



花兔
紺地古金欄

花兔
白地金欄
名物切

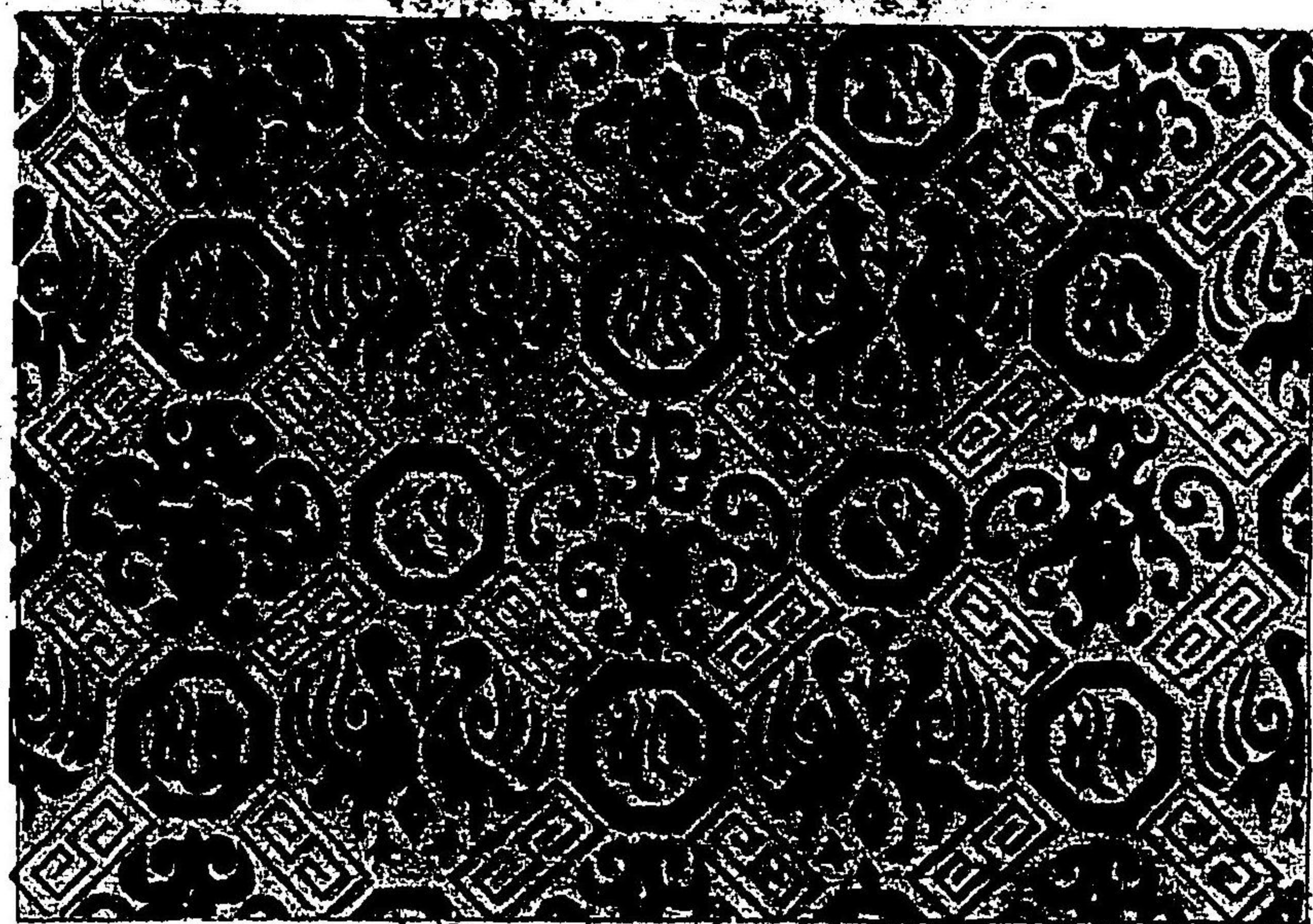

山鵲文
木綿地

山鵲丸文
小掛地
萌黃

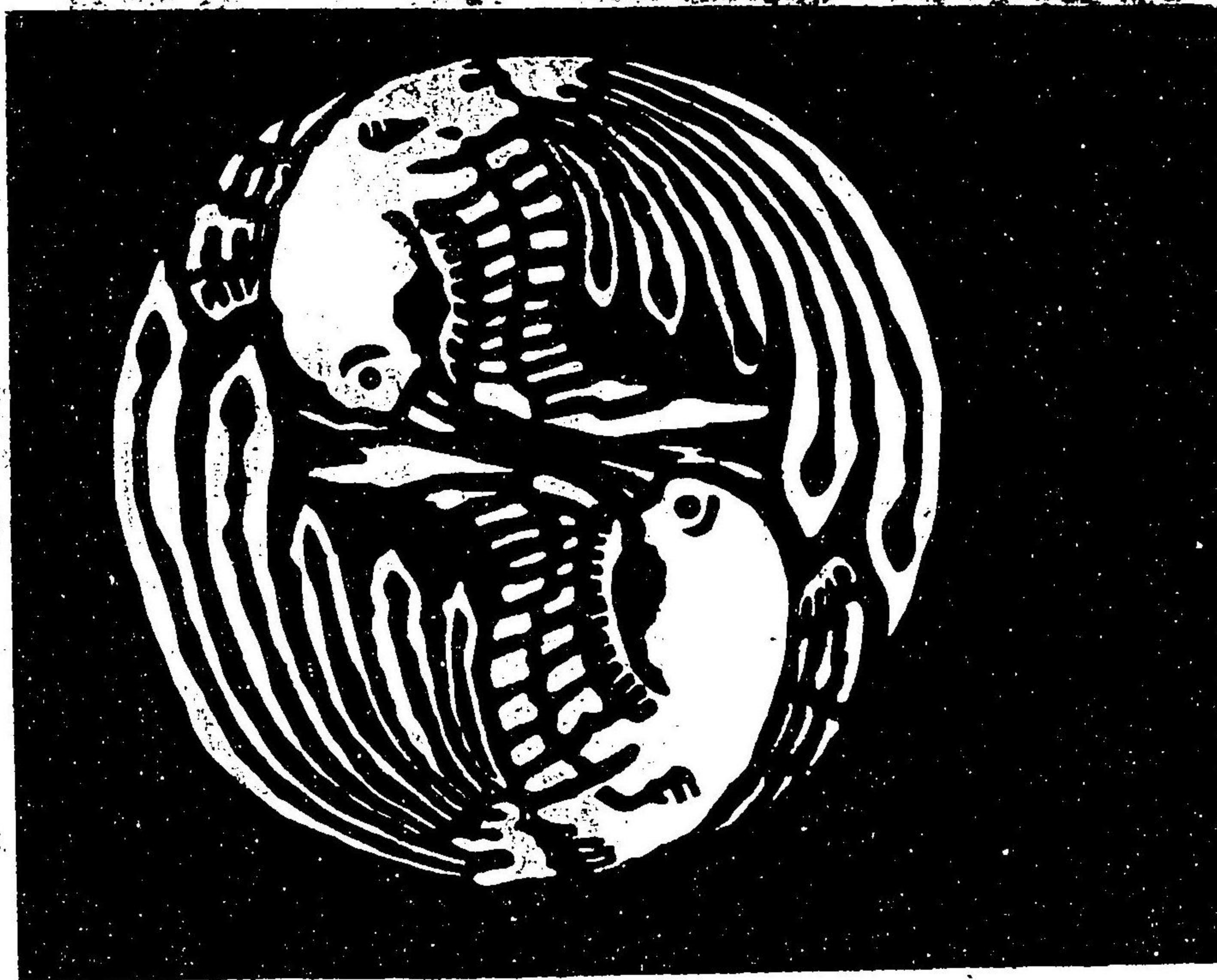

兔鳳丸文 縞子地金襴

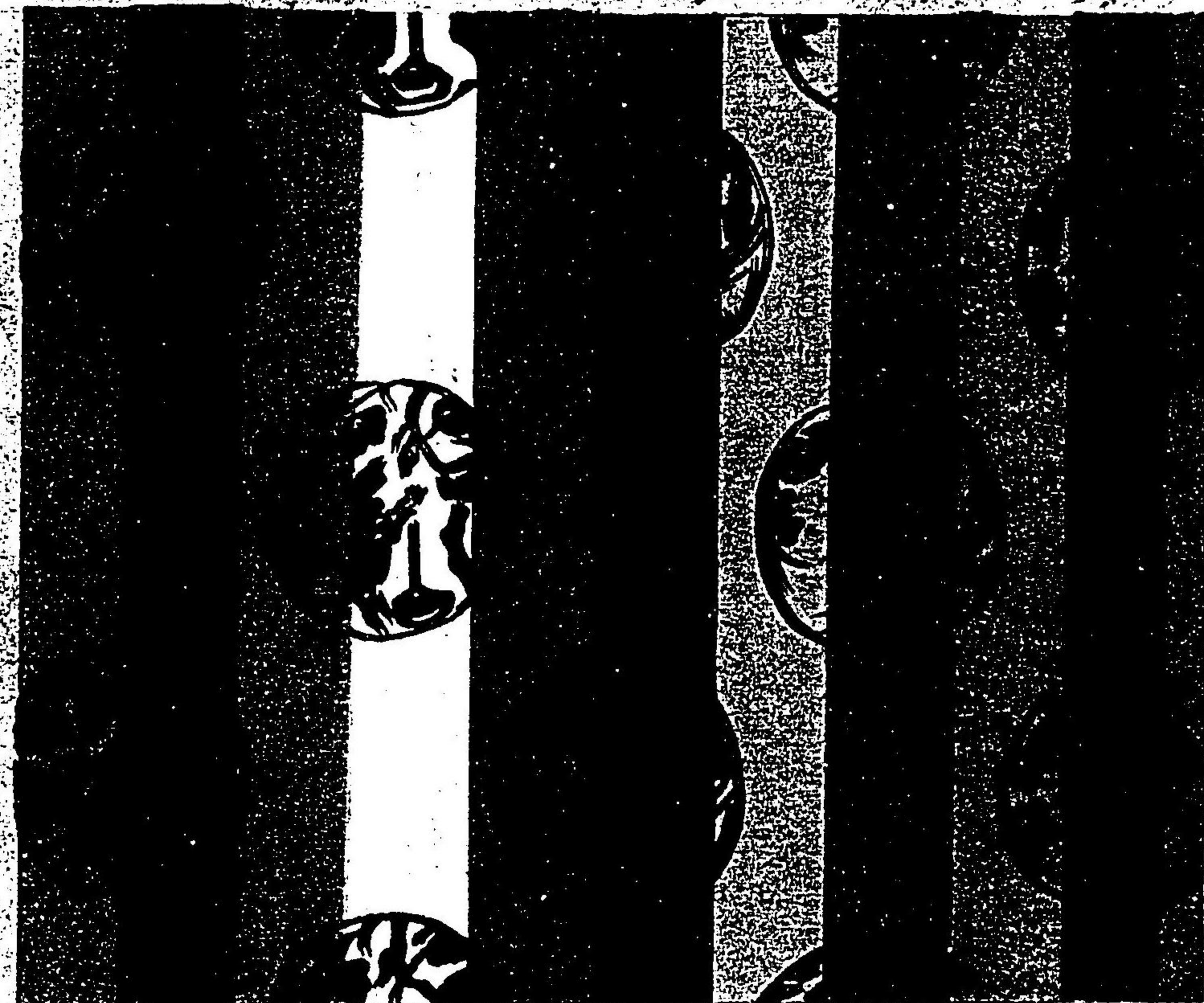

兔文 縞子



兔文 縞子 名物芝山切

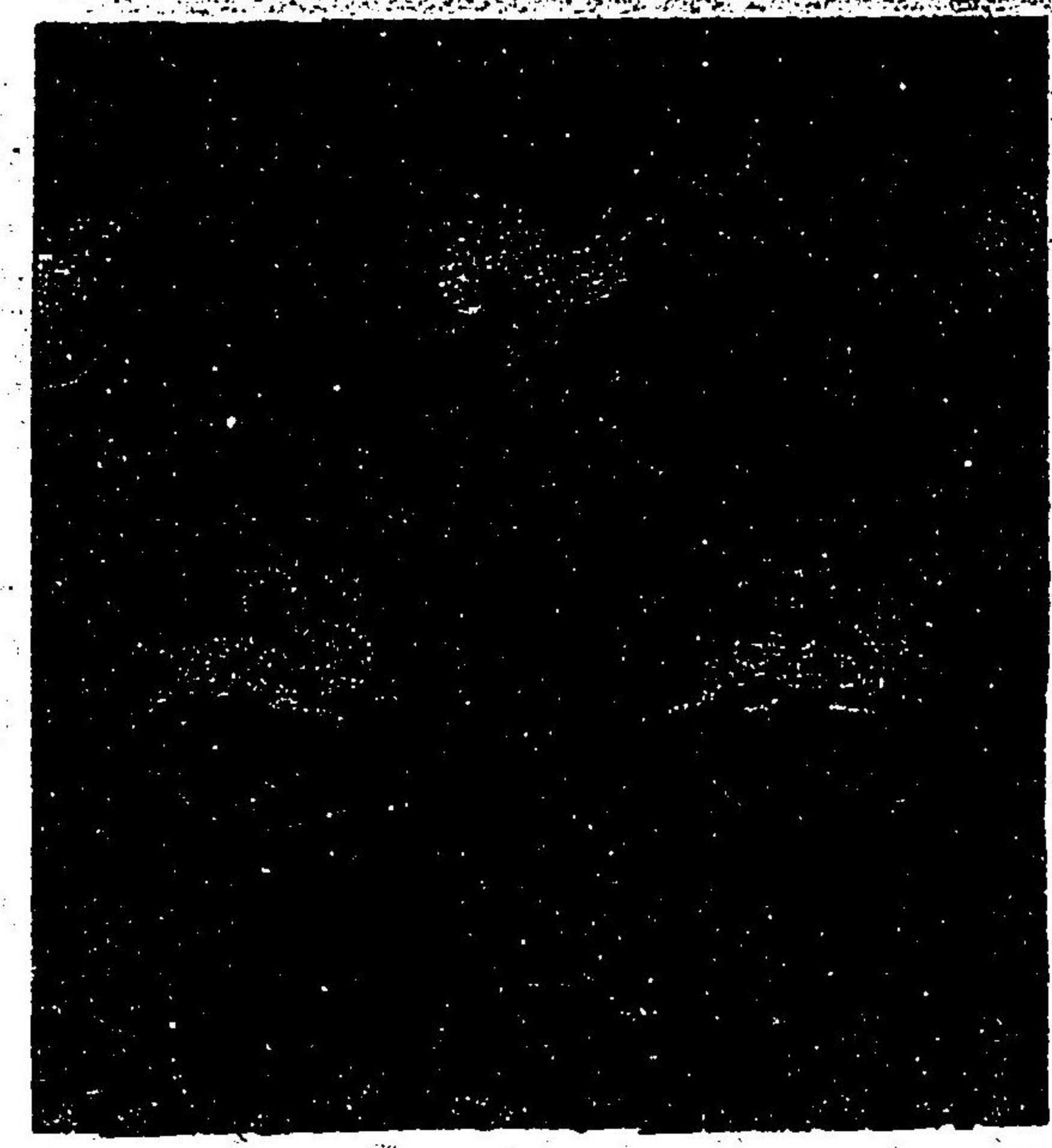

雜花蝶文 縞子地銀襴

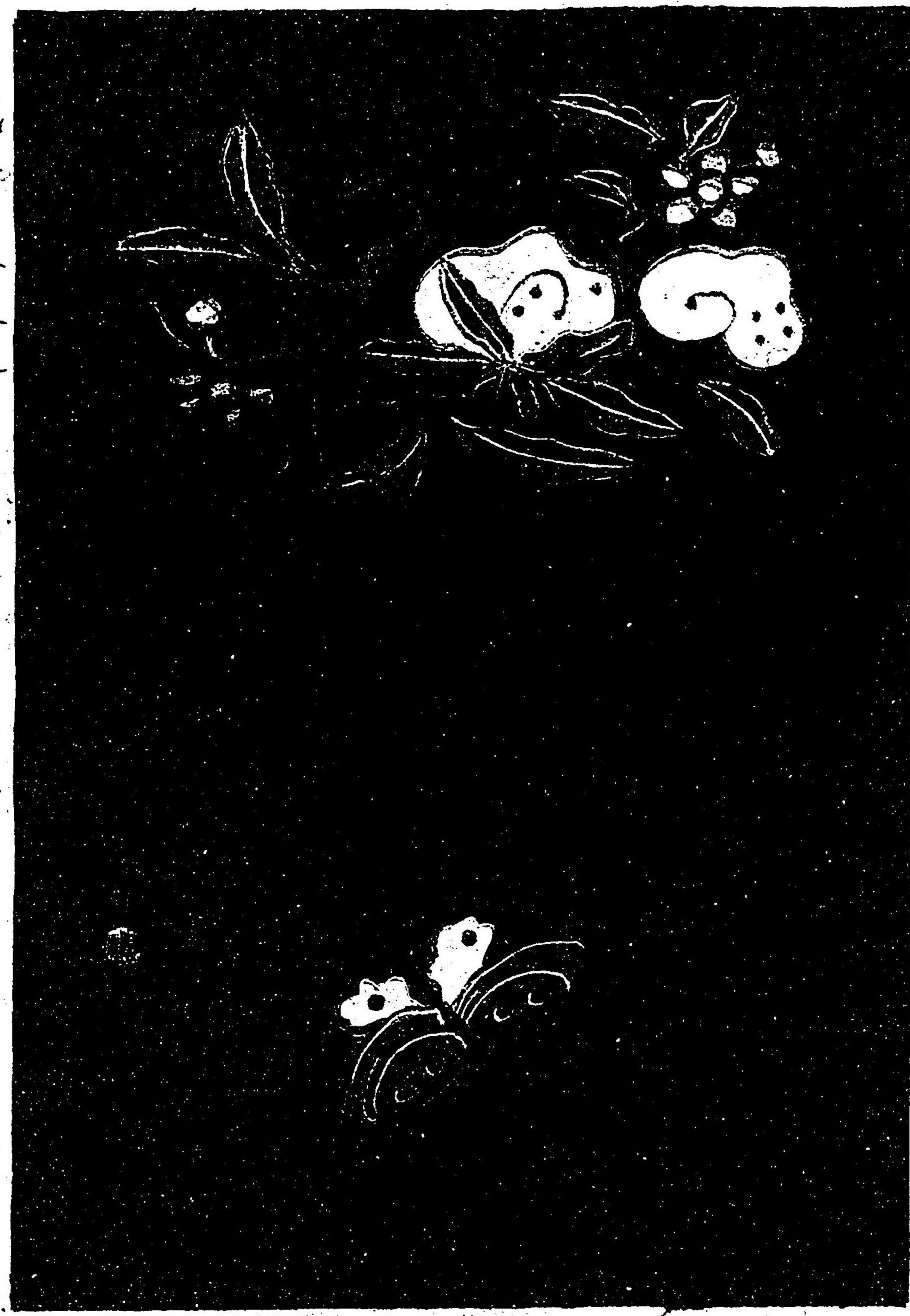

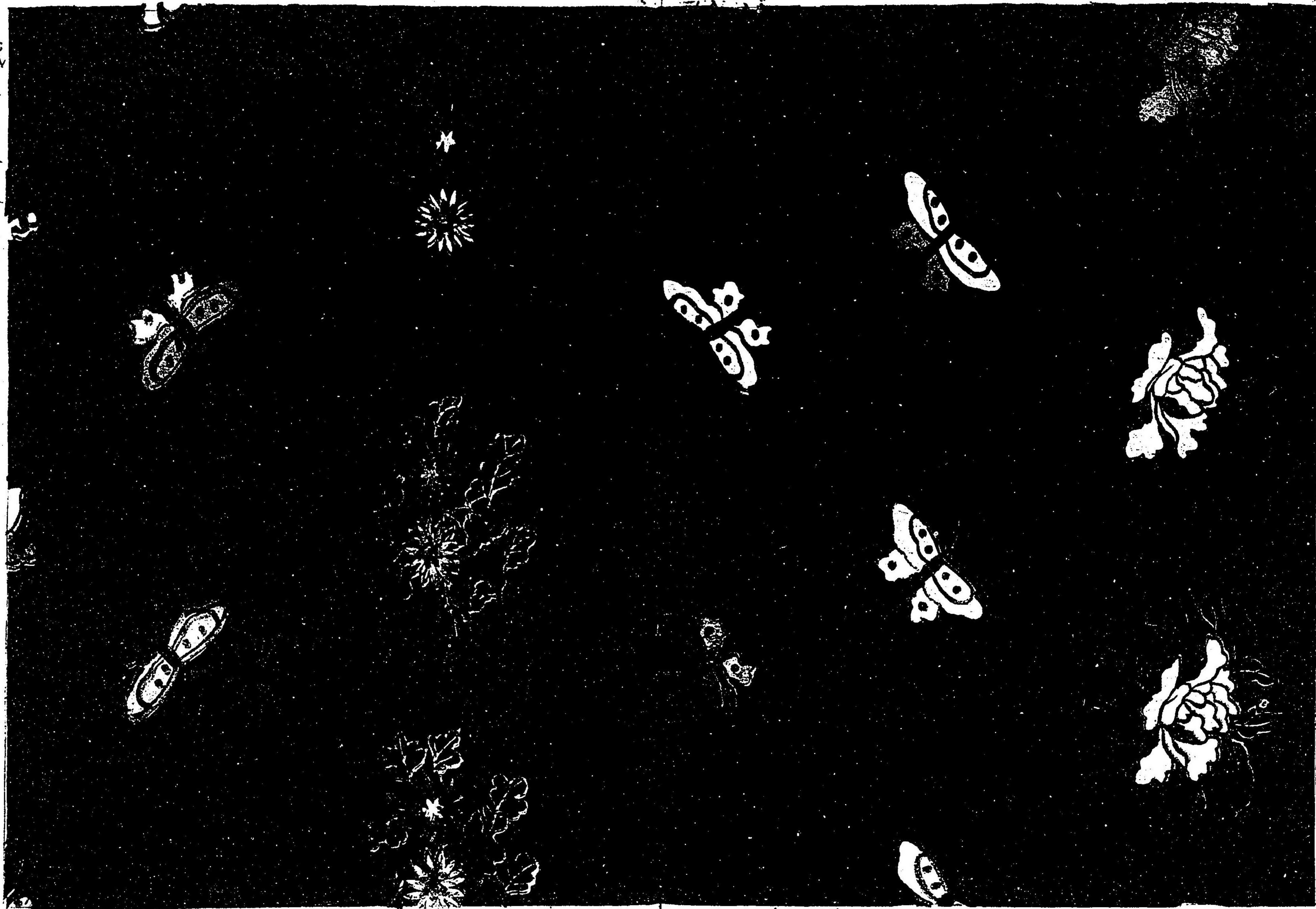

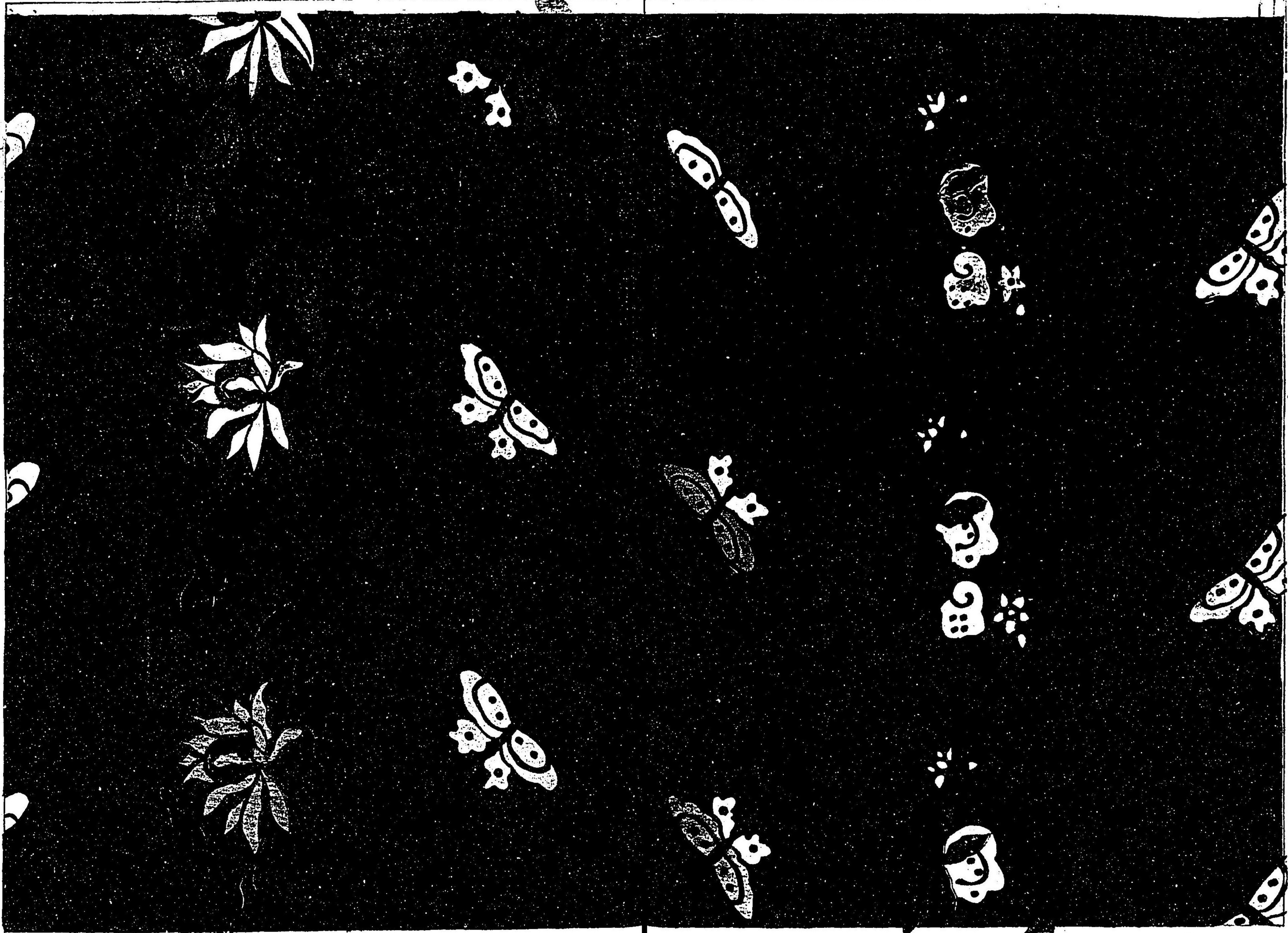



貝賦文 唐織錦能衣裳系錦

蝶異文



向蝶文 名物木賊卜云

織洋塵翅地衣唐 蝶向

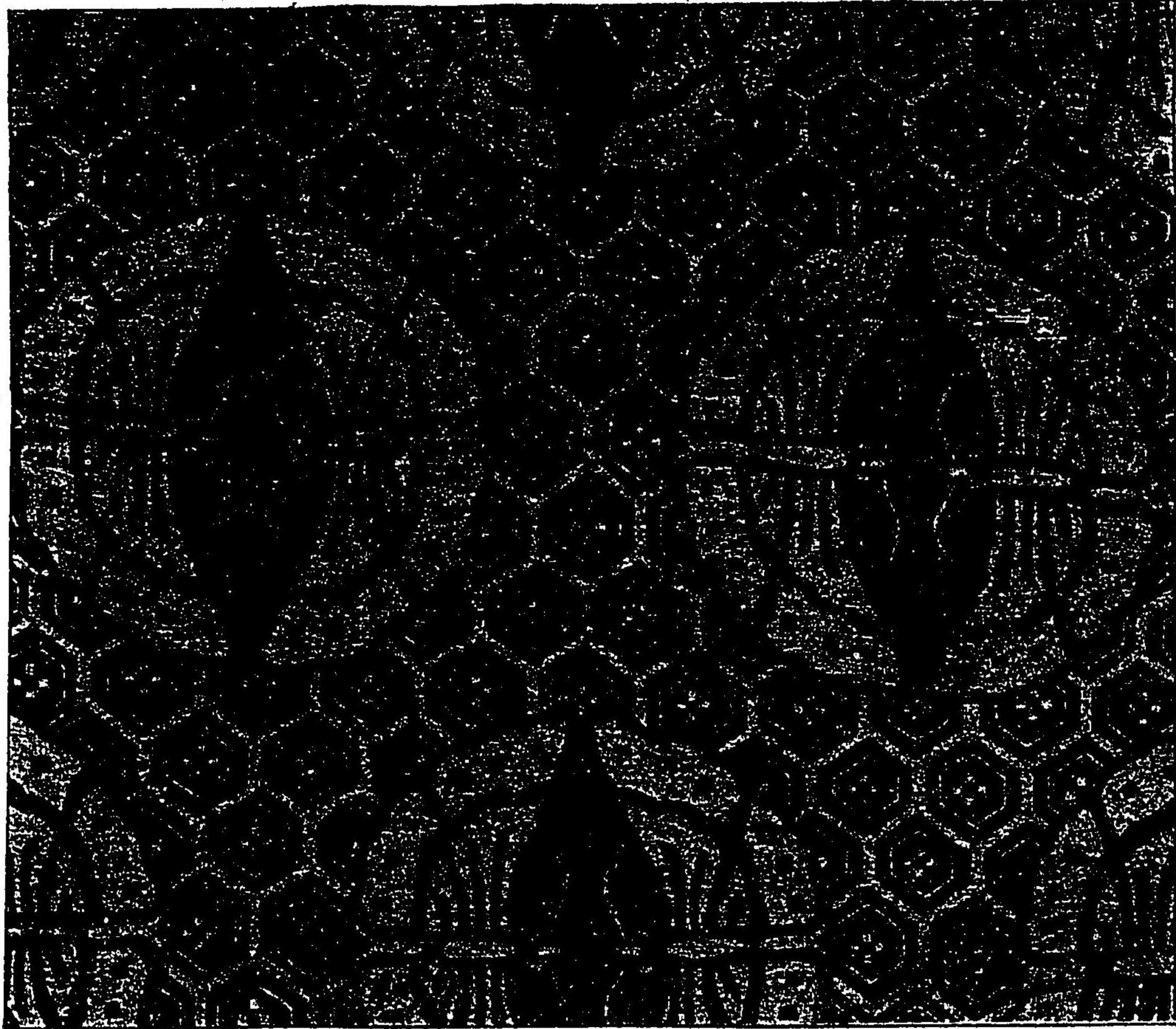
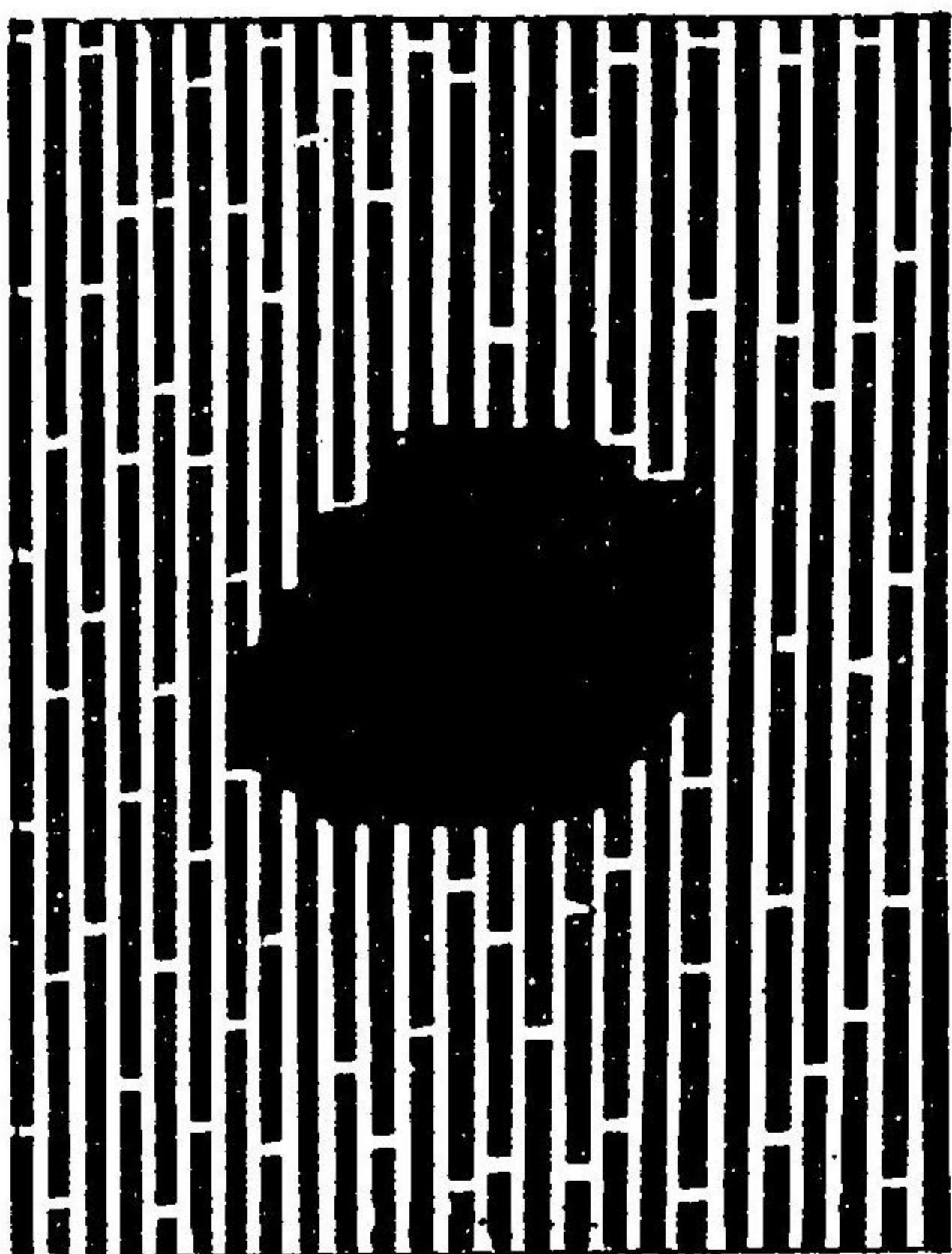



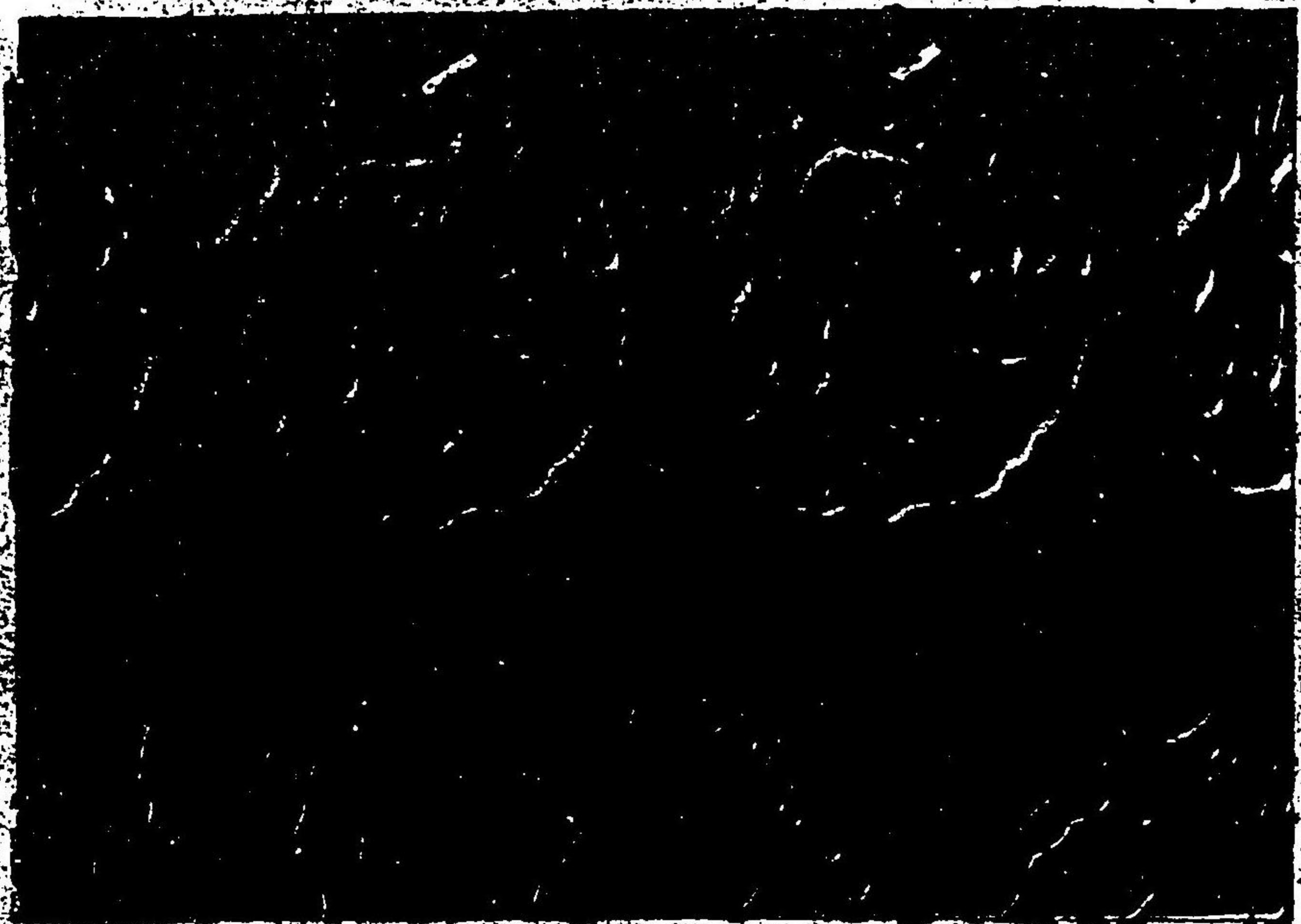

雲龍丸 名物興福寺金襴

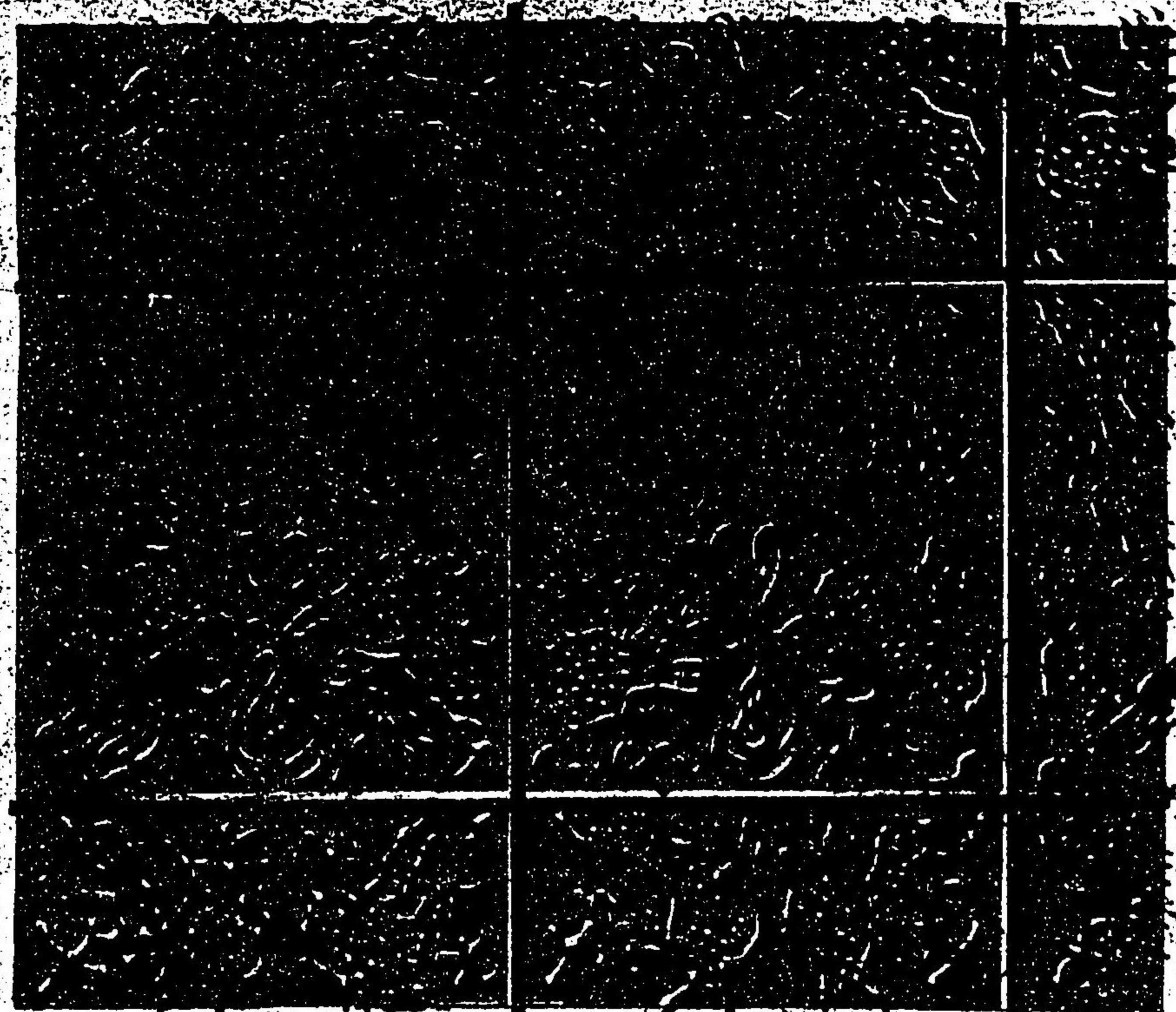

玉龍格子 金襴

蠟文

紺色緞子



貝賦文 蕉茶色糸錦

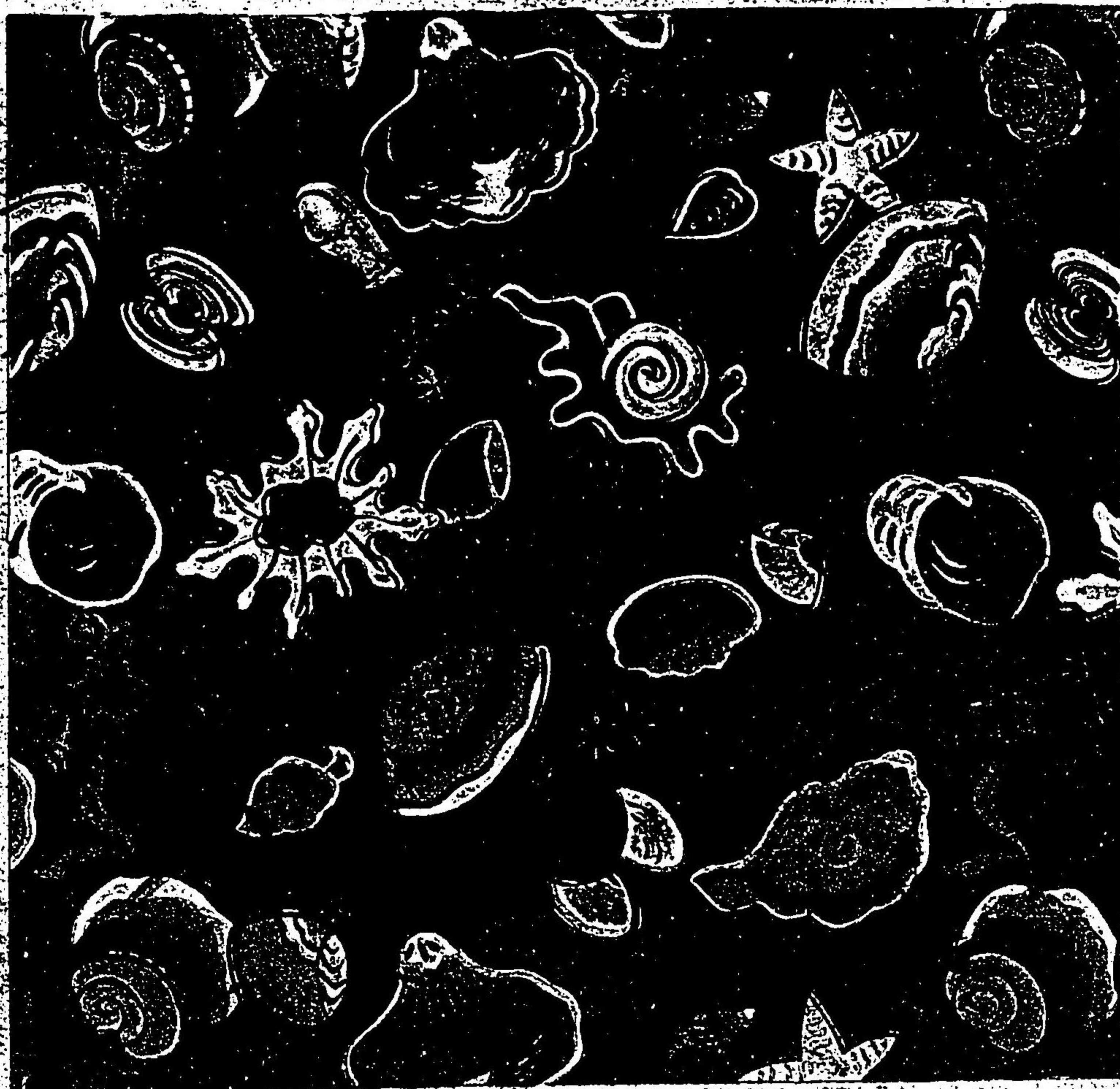

丸龍 金入蝦子地

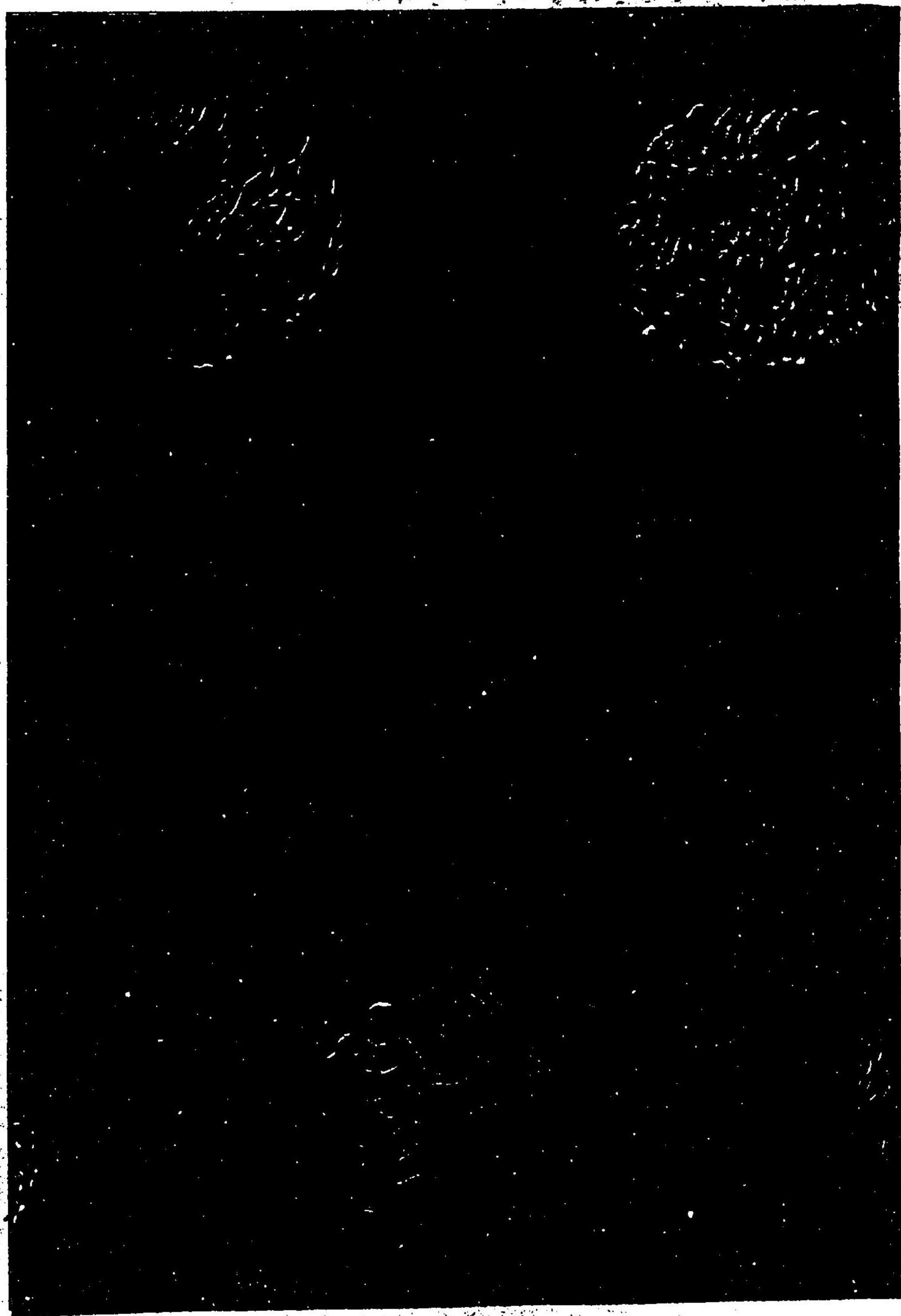

龍鶴格子

薄柿地

連龍

名物
舟越

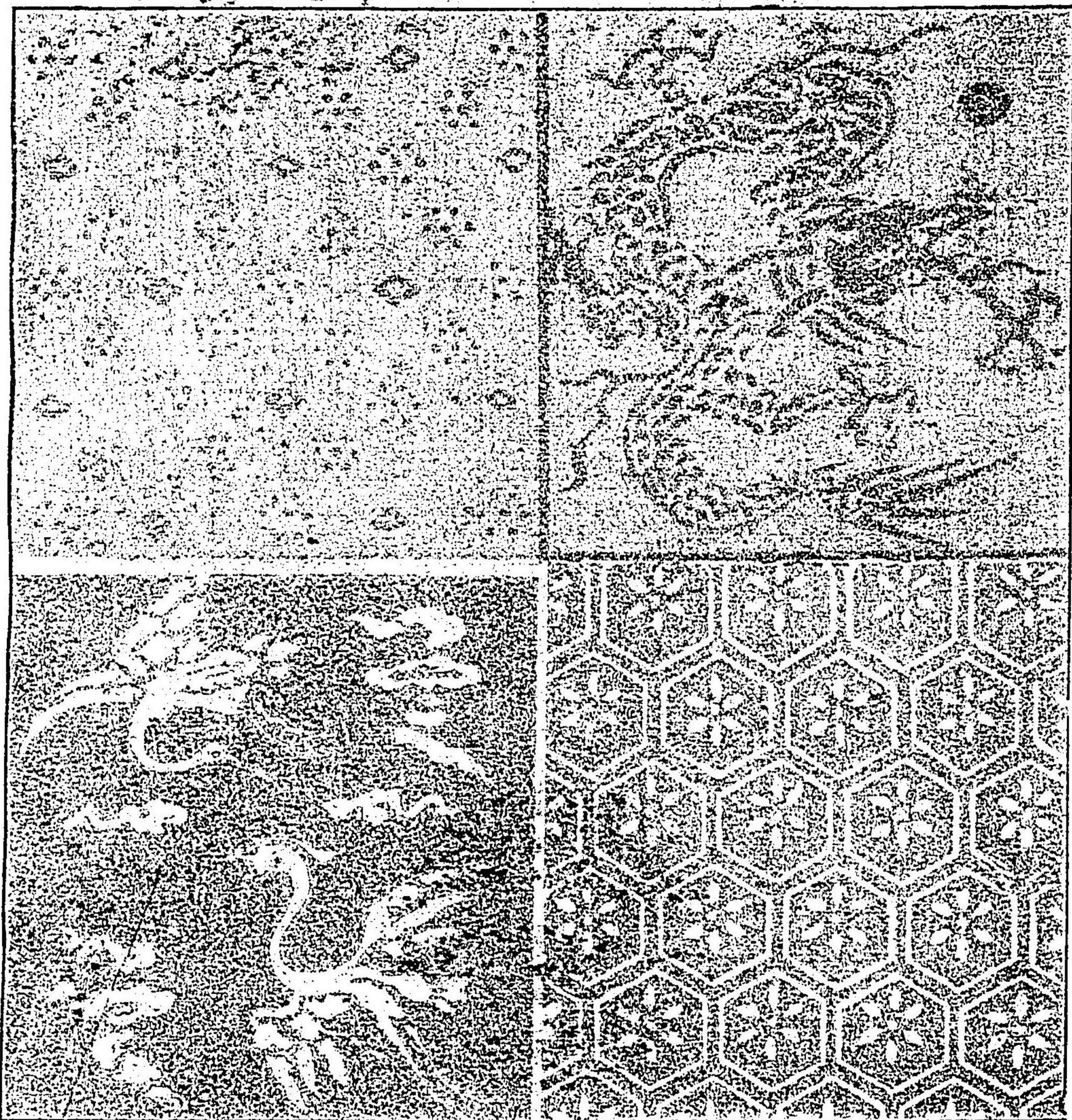
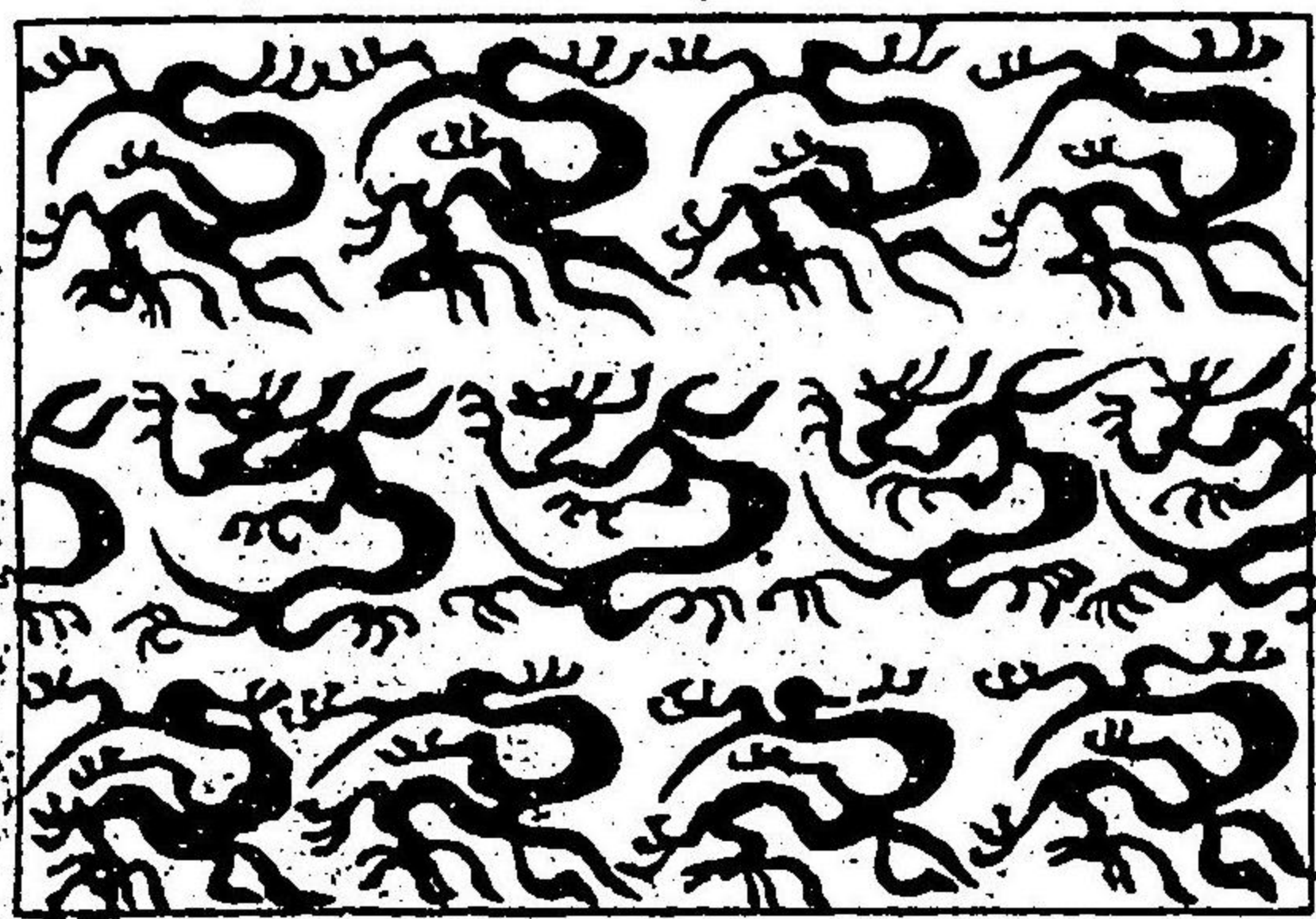

織文類纂卷之一

龍龜甲 紺地綴子

瓦燈籠 名物

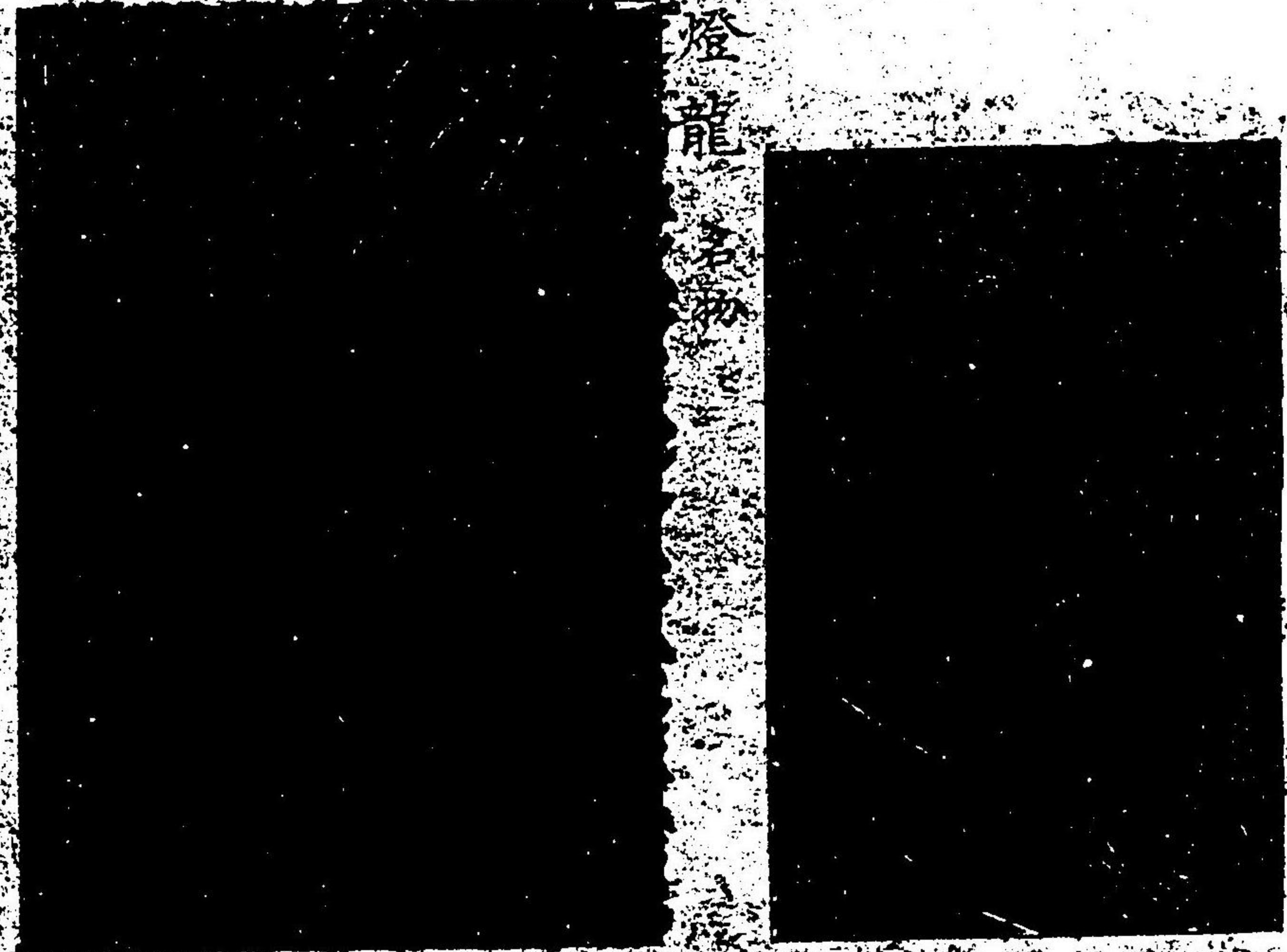

龍唐草 名物珠光綴子

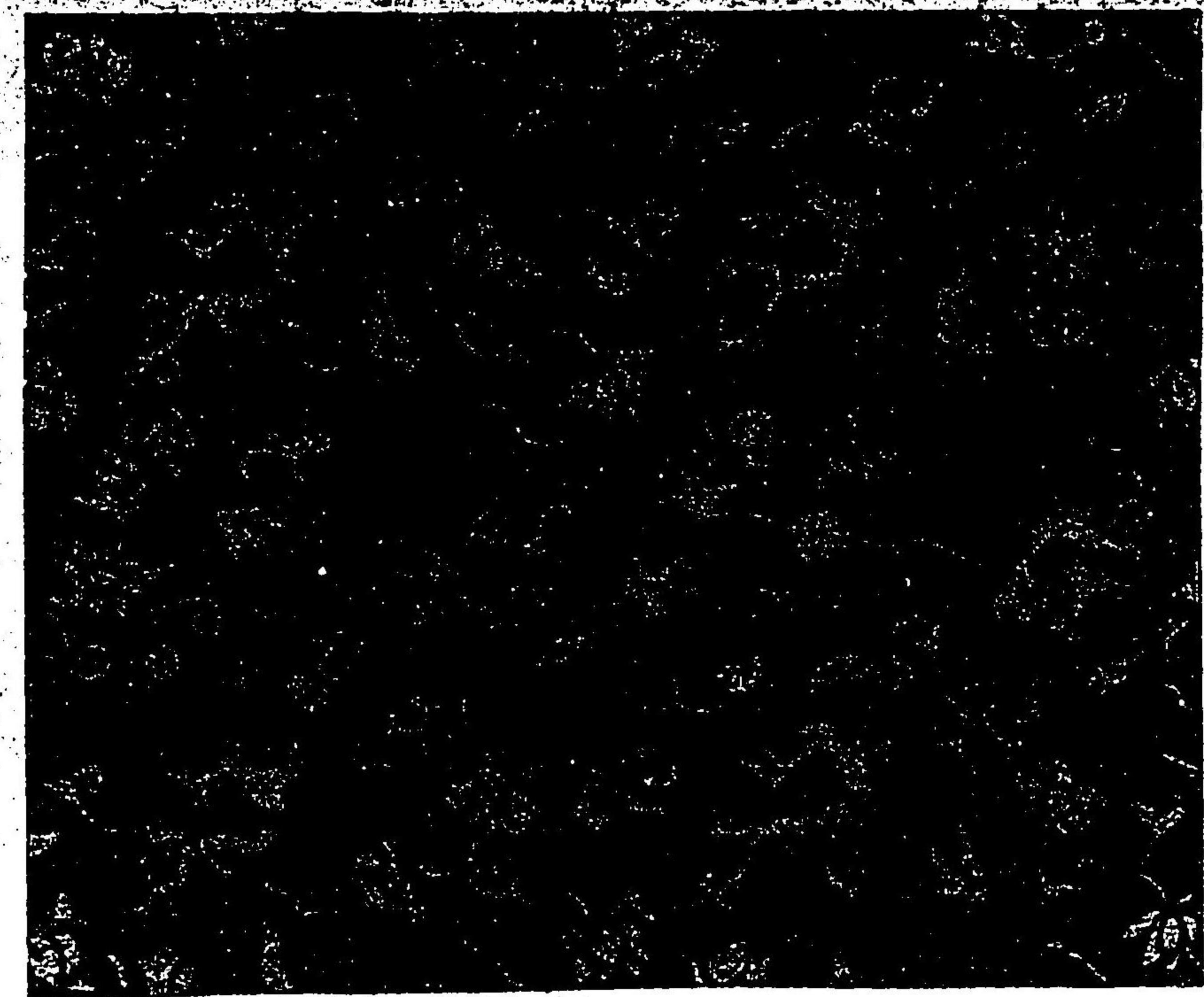

玉龍金襴



龍襪銀襴



丸龍 綴子



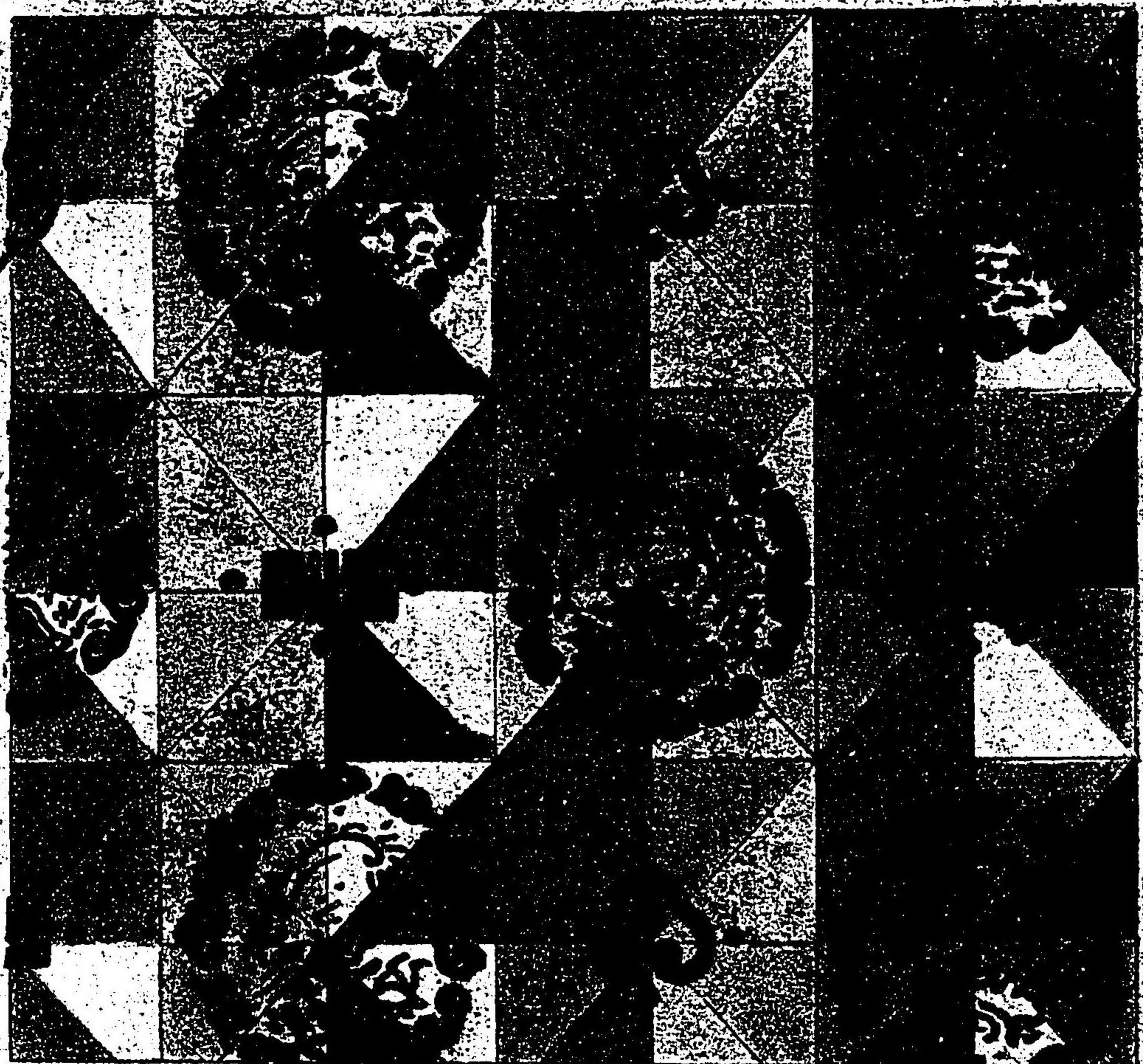

龍文雲野
編子地金襴

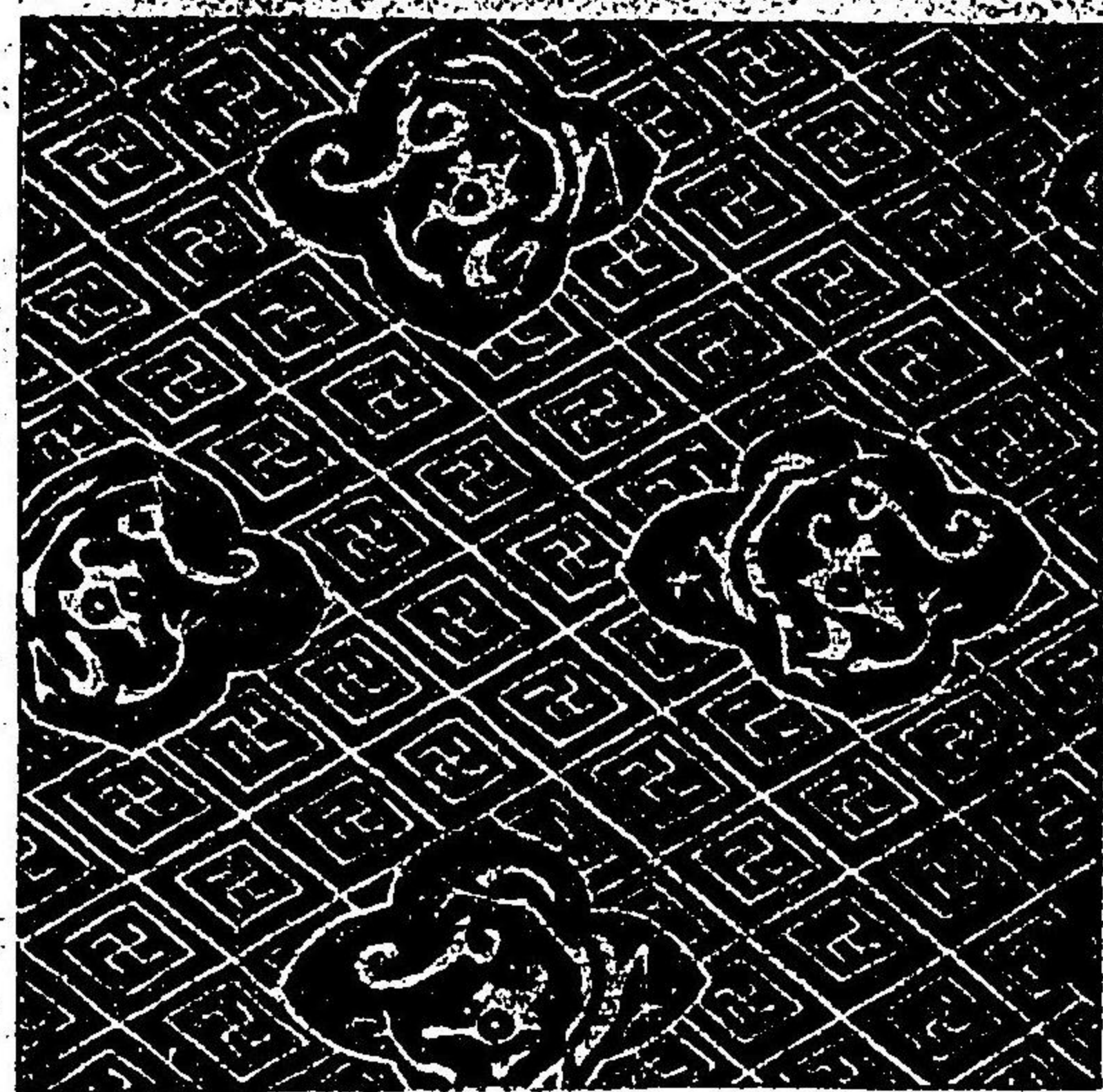

蟠龍文
緞子

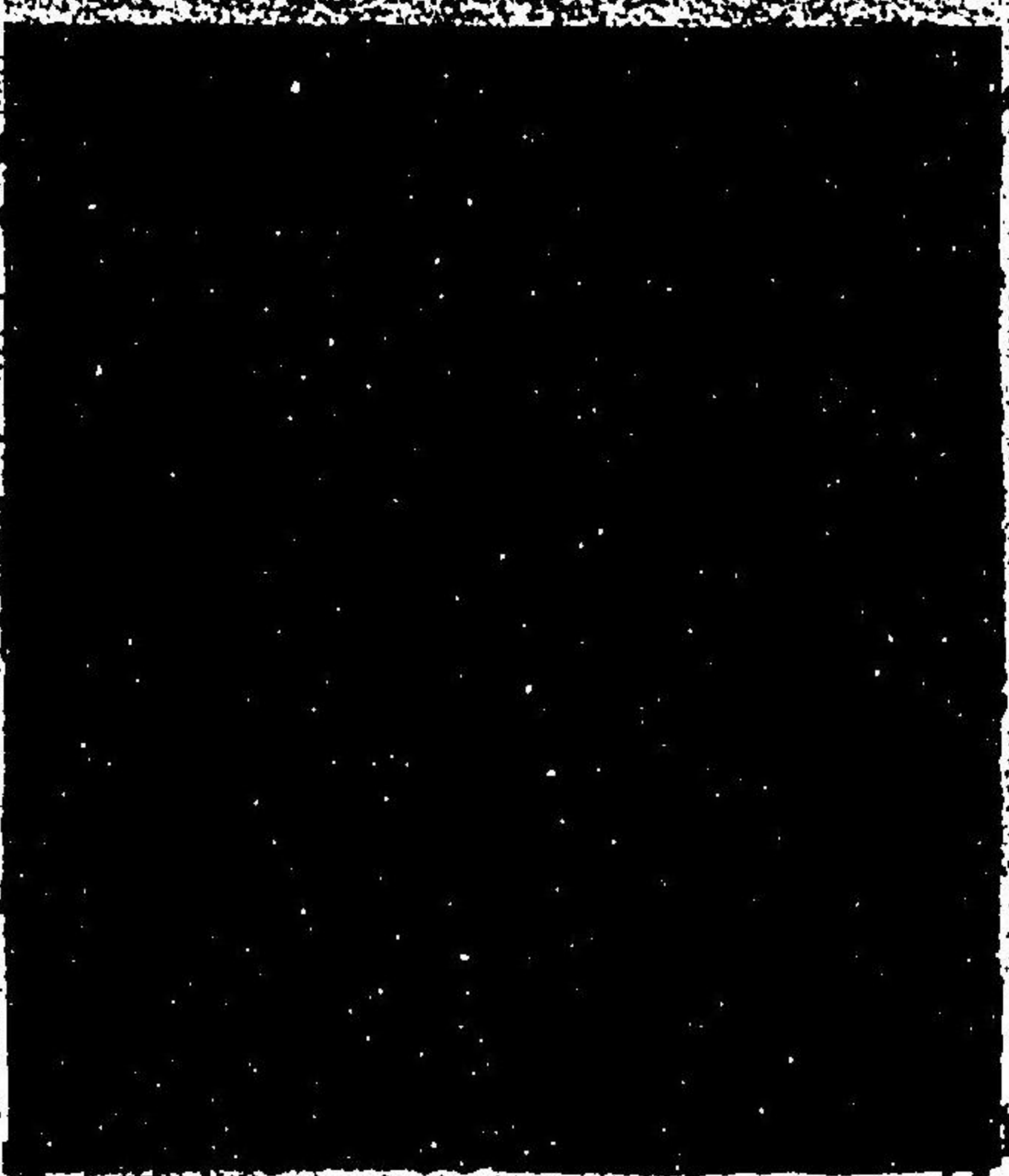

蟠龍雲文
金襴名物相坂切上云

方龍
掛龍銀襴



雲龍
金襴



菱形雲龍
緞子

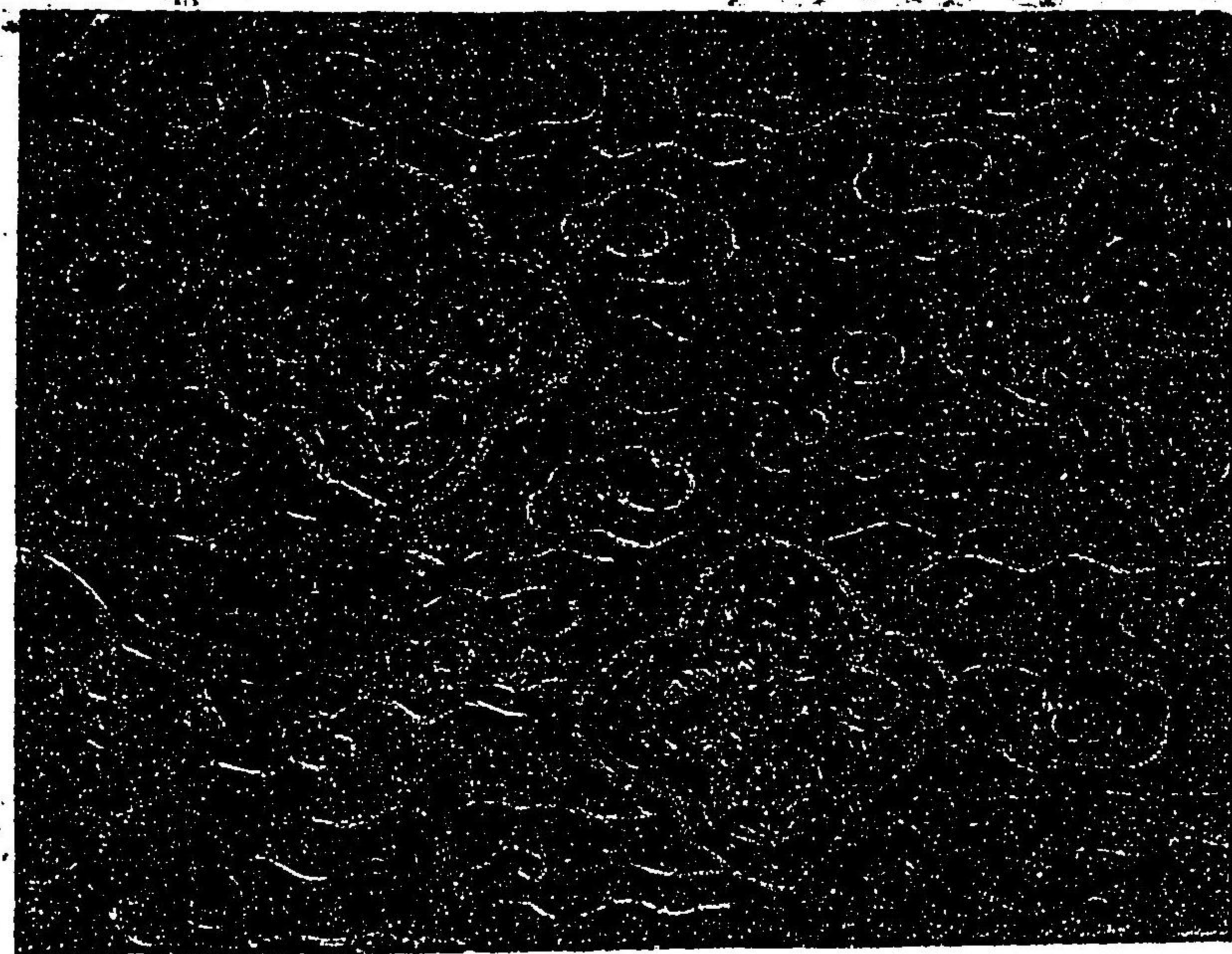

雲龍文 七絲

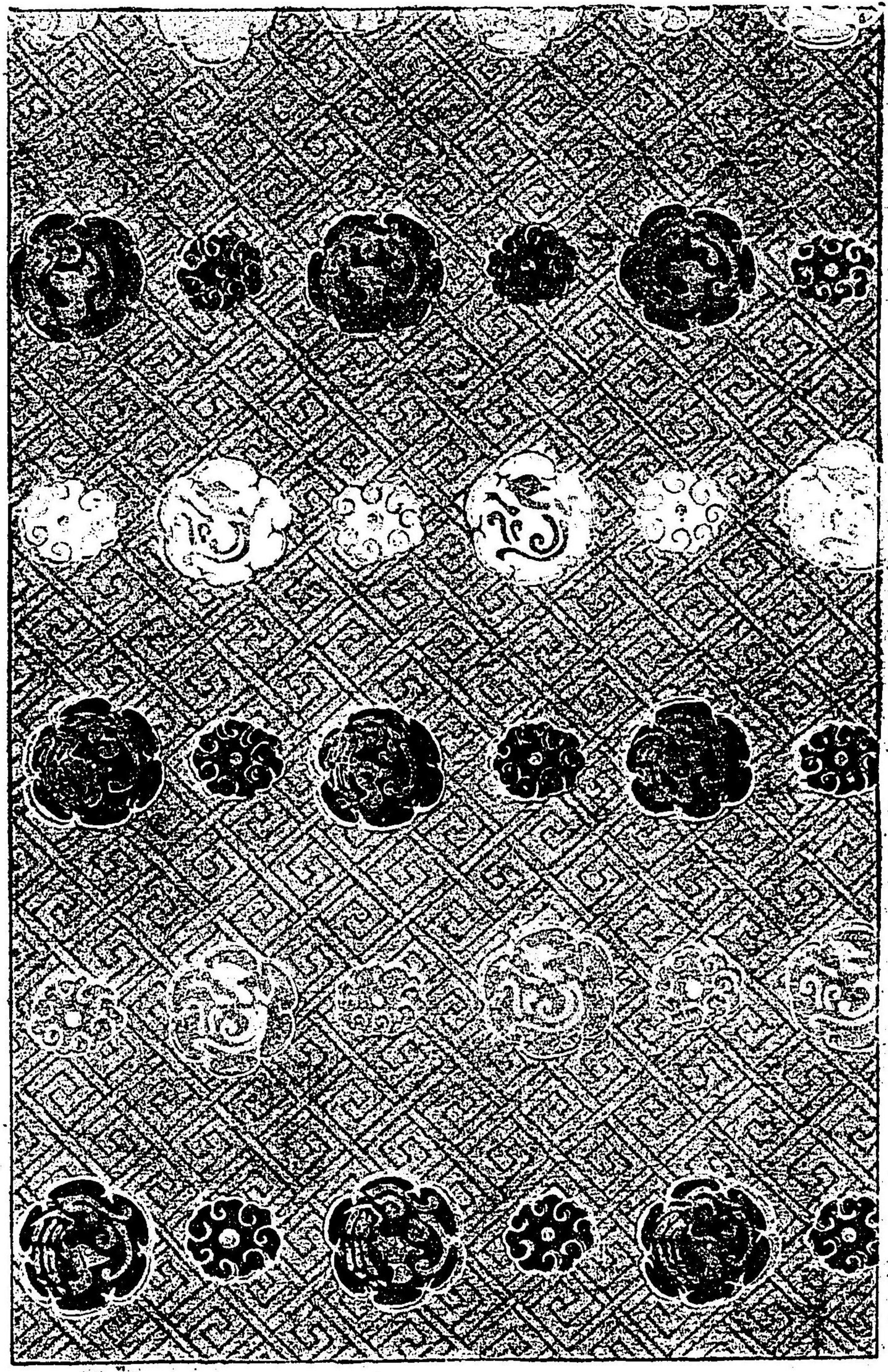

團龍卍字文 緞子名物

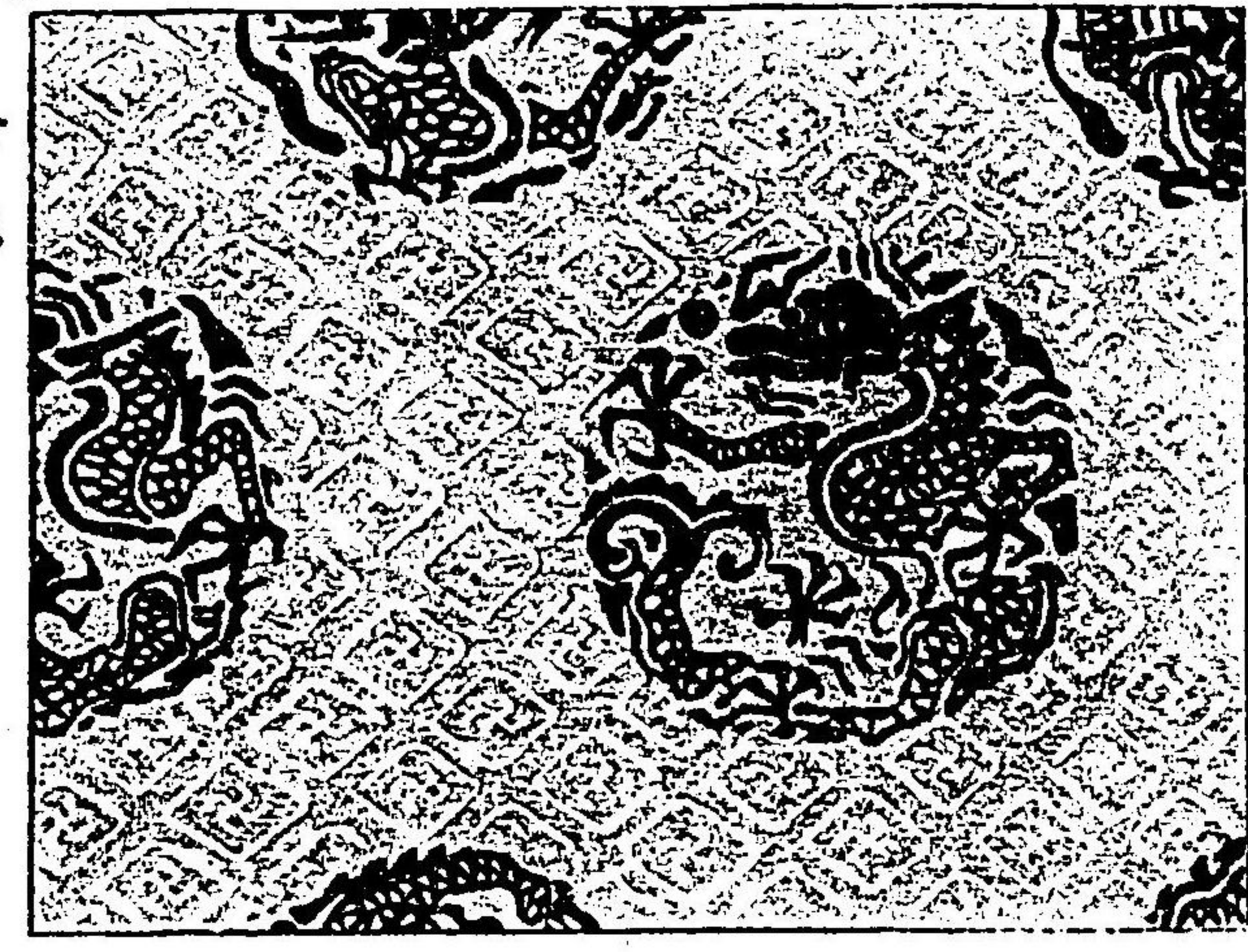

菱龍文 七絲



雲龍文 金襴

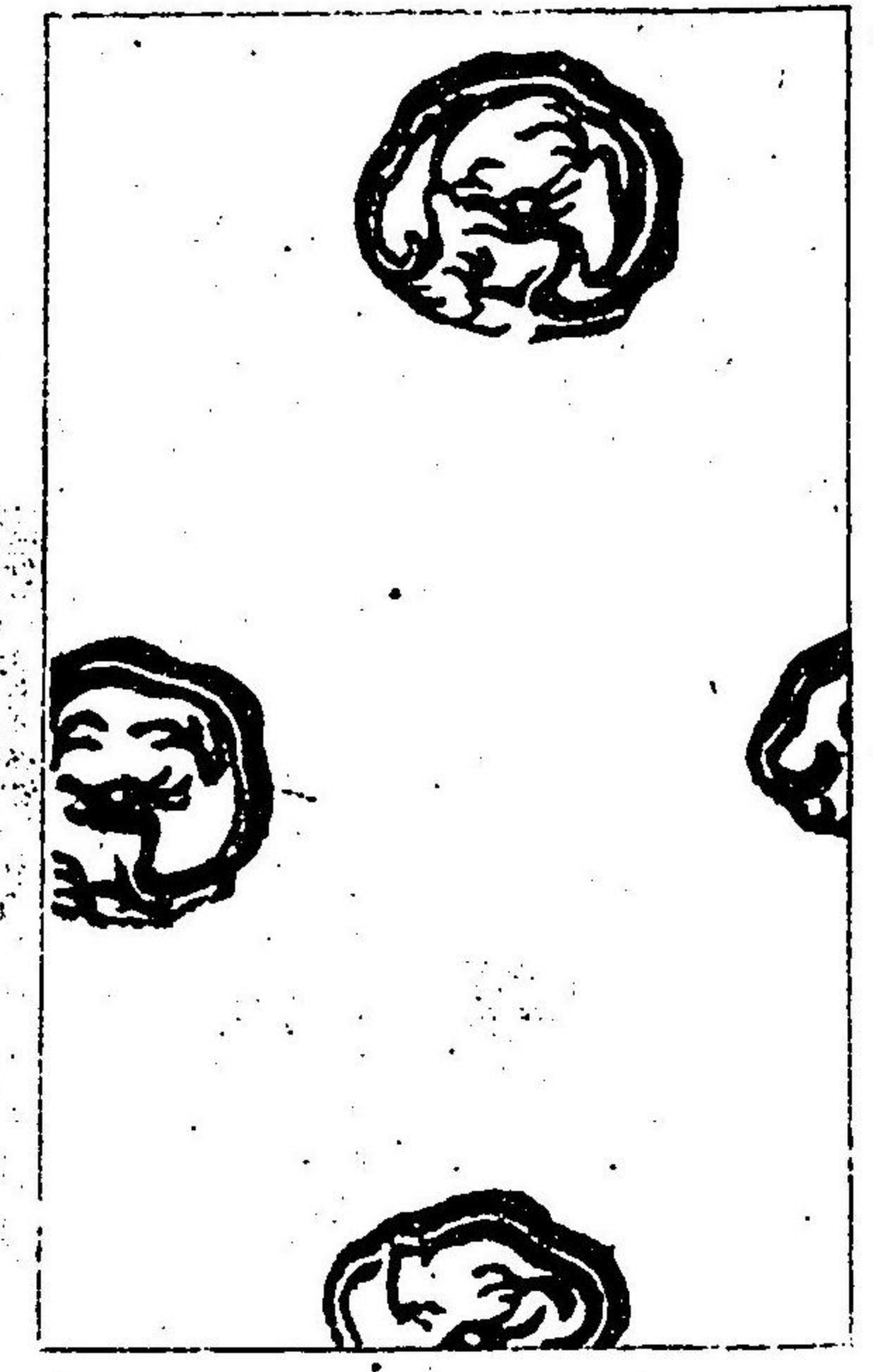

螭龍唐艸文 緞子名物 紹興卜云



雲龍文 錦子地金欄支那



織文類纂卷之一

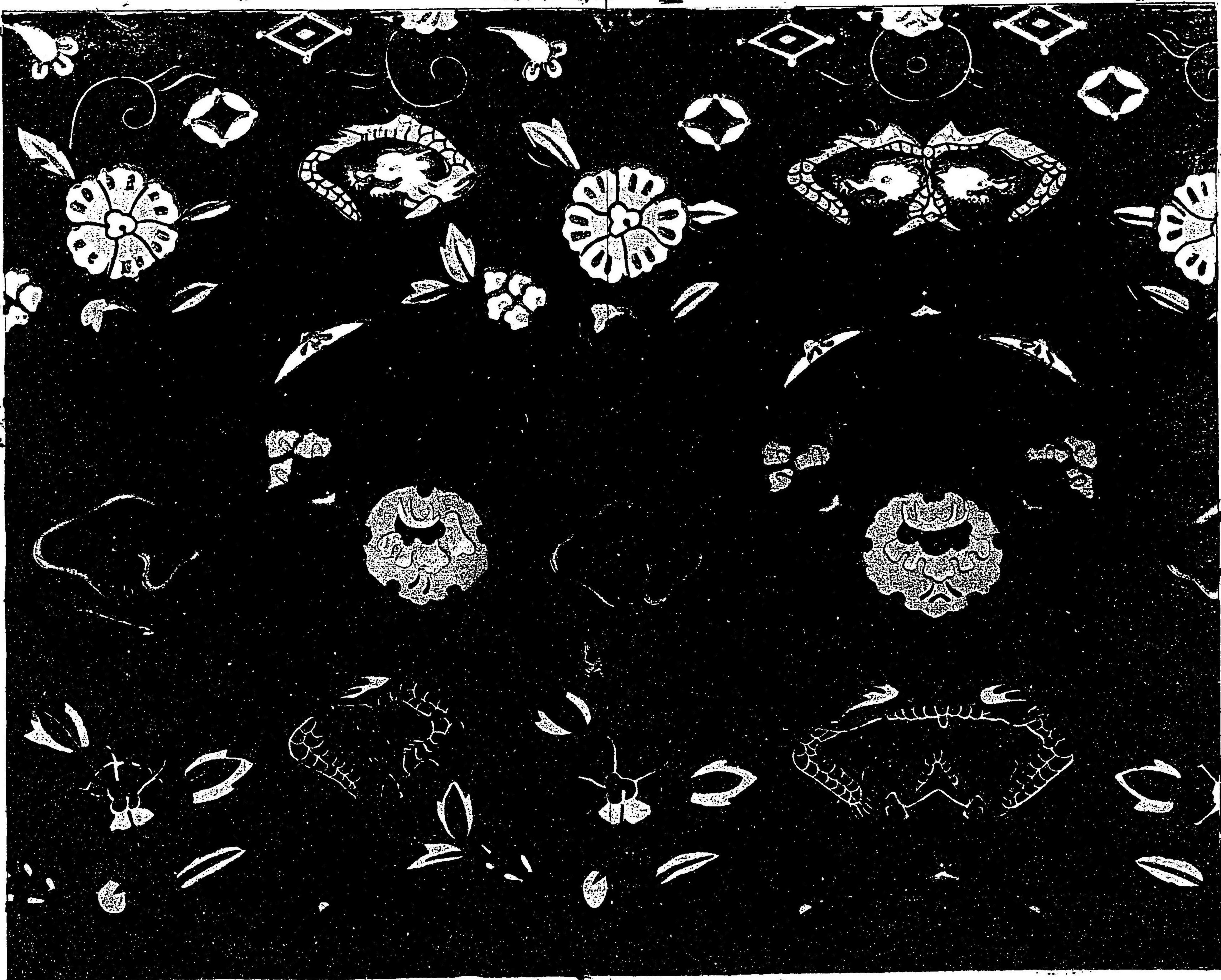

螭龍雲文 緞子

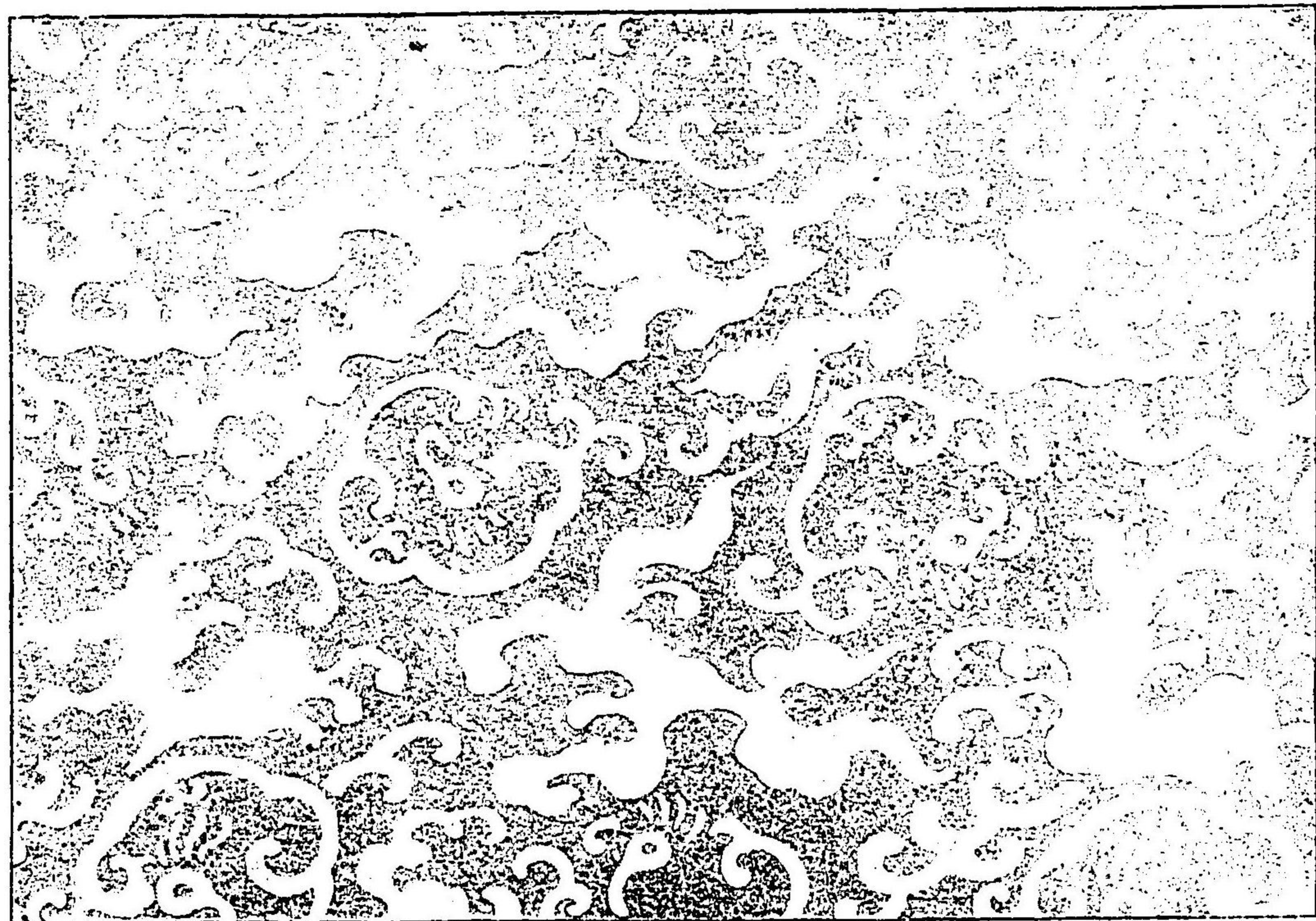

螭龍花文 緞子



龍九靈芝唐艸 白茶地緞子



飛龍圓文龜甲

紺地糸錦

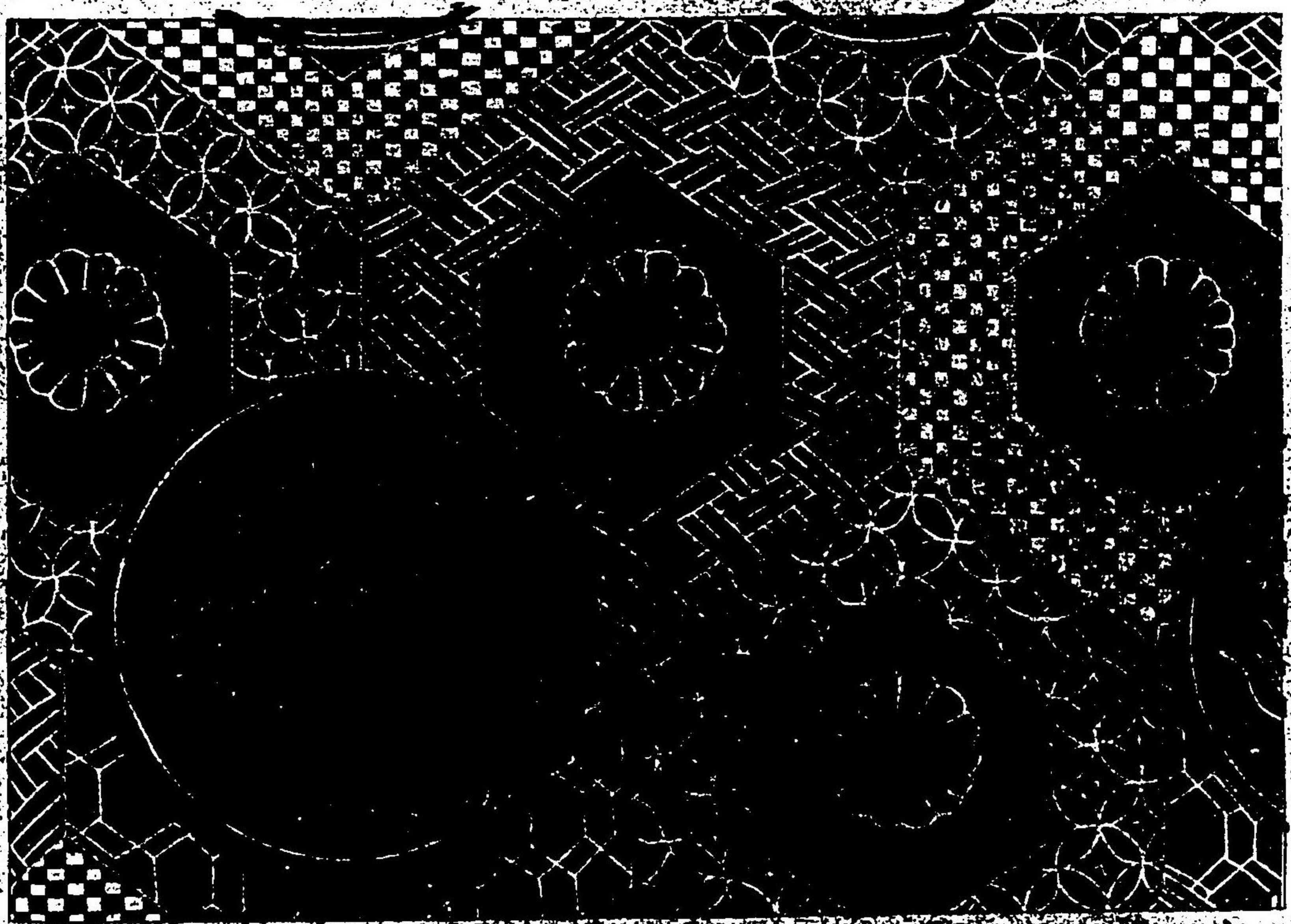

龍丸角菱

白茶地金襴

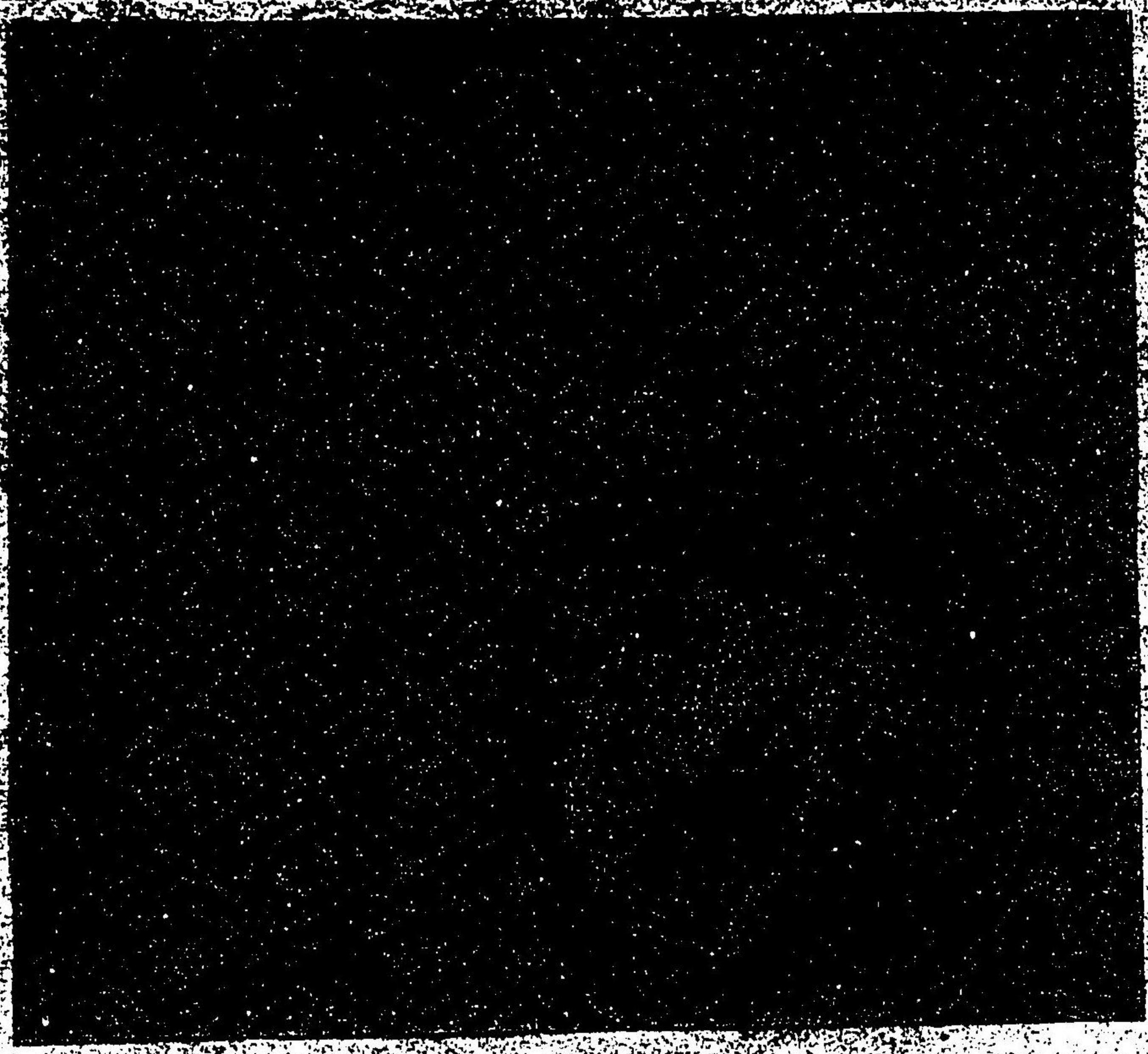

貫柳魚文 縹子地金襴



織文類纂卷之一

遊
魚
文
金
欄

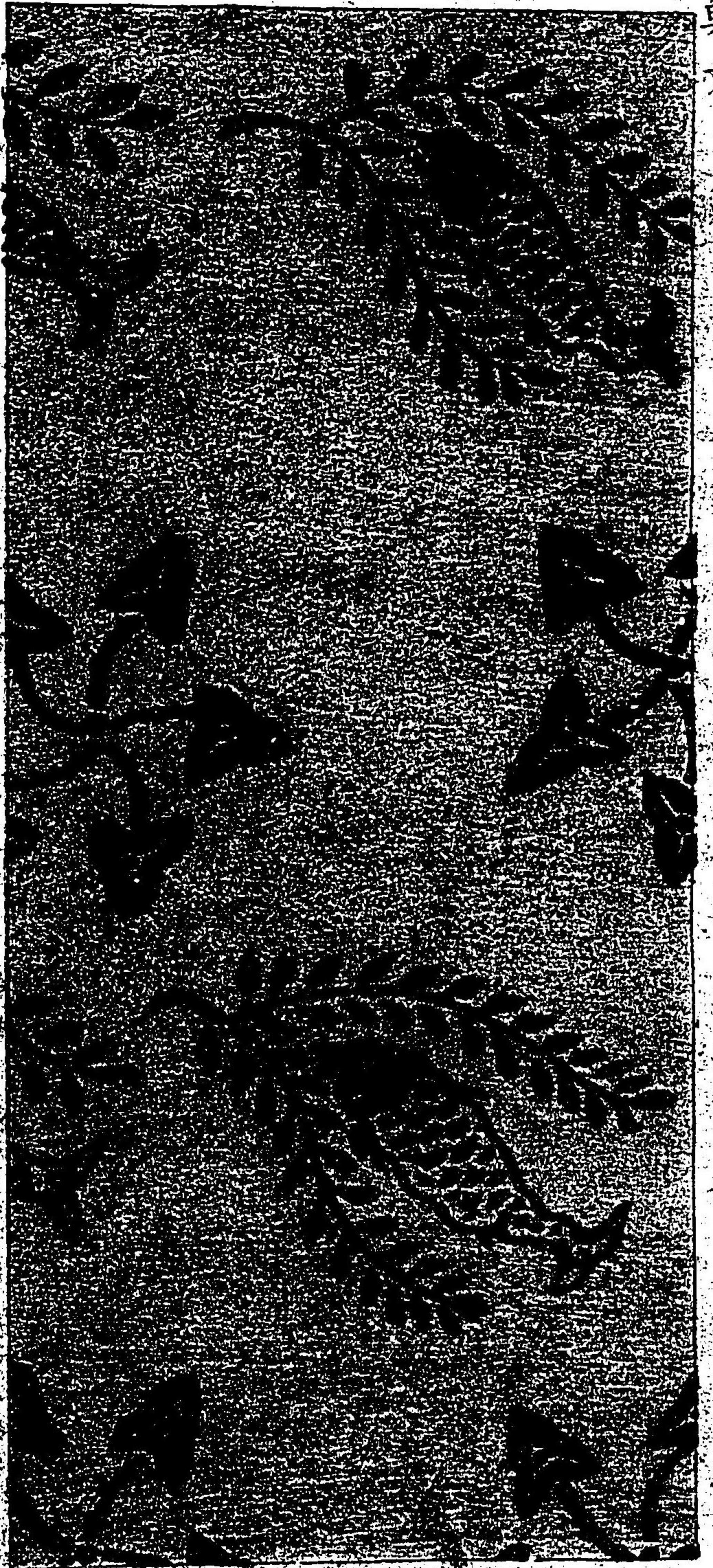

同
上
同



蔓
牡
丹

赤
地
大
和
錦

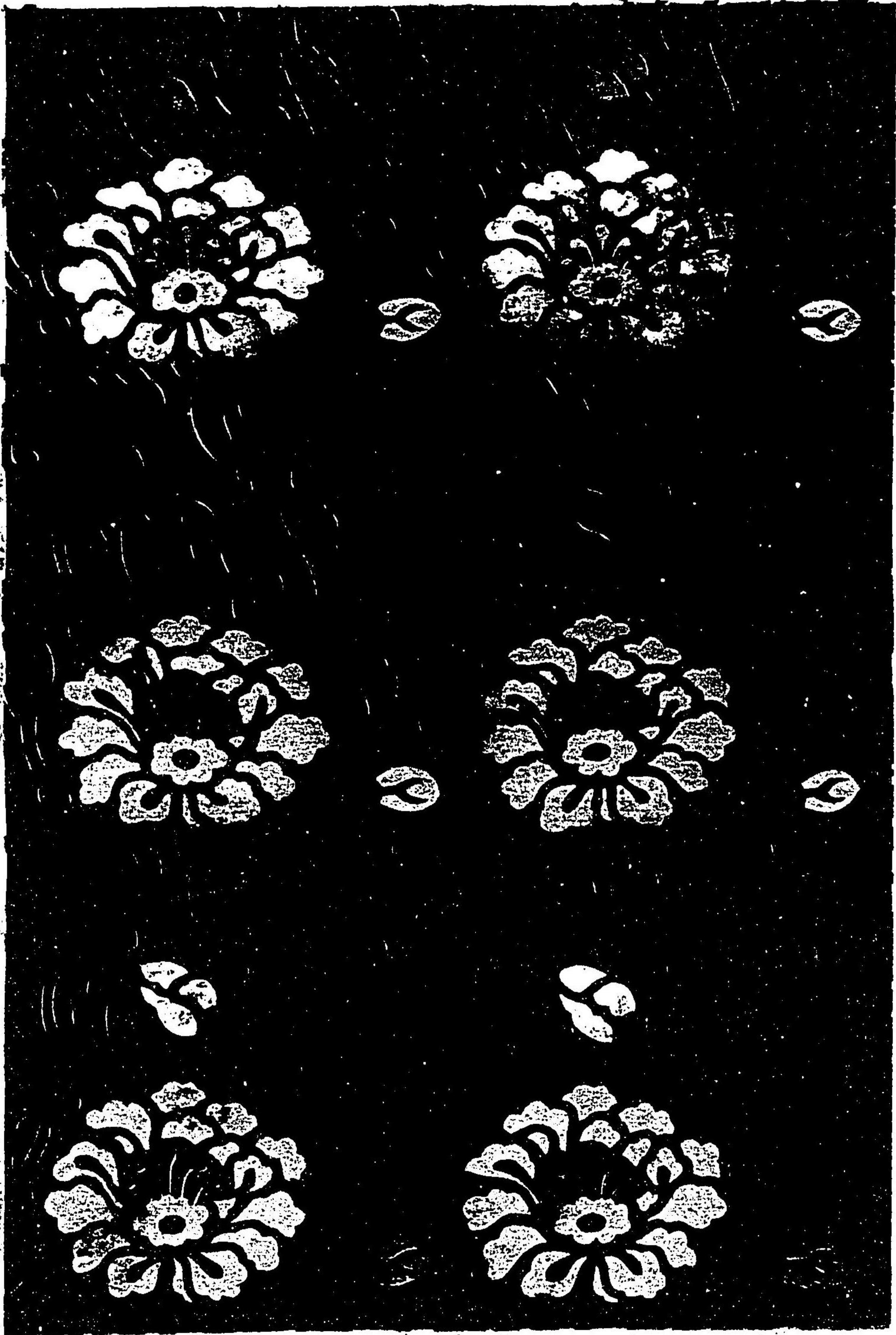

織
文
類
纂
卷
之
一

牡丹立

白練
薄物
狩衣
地

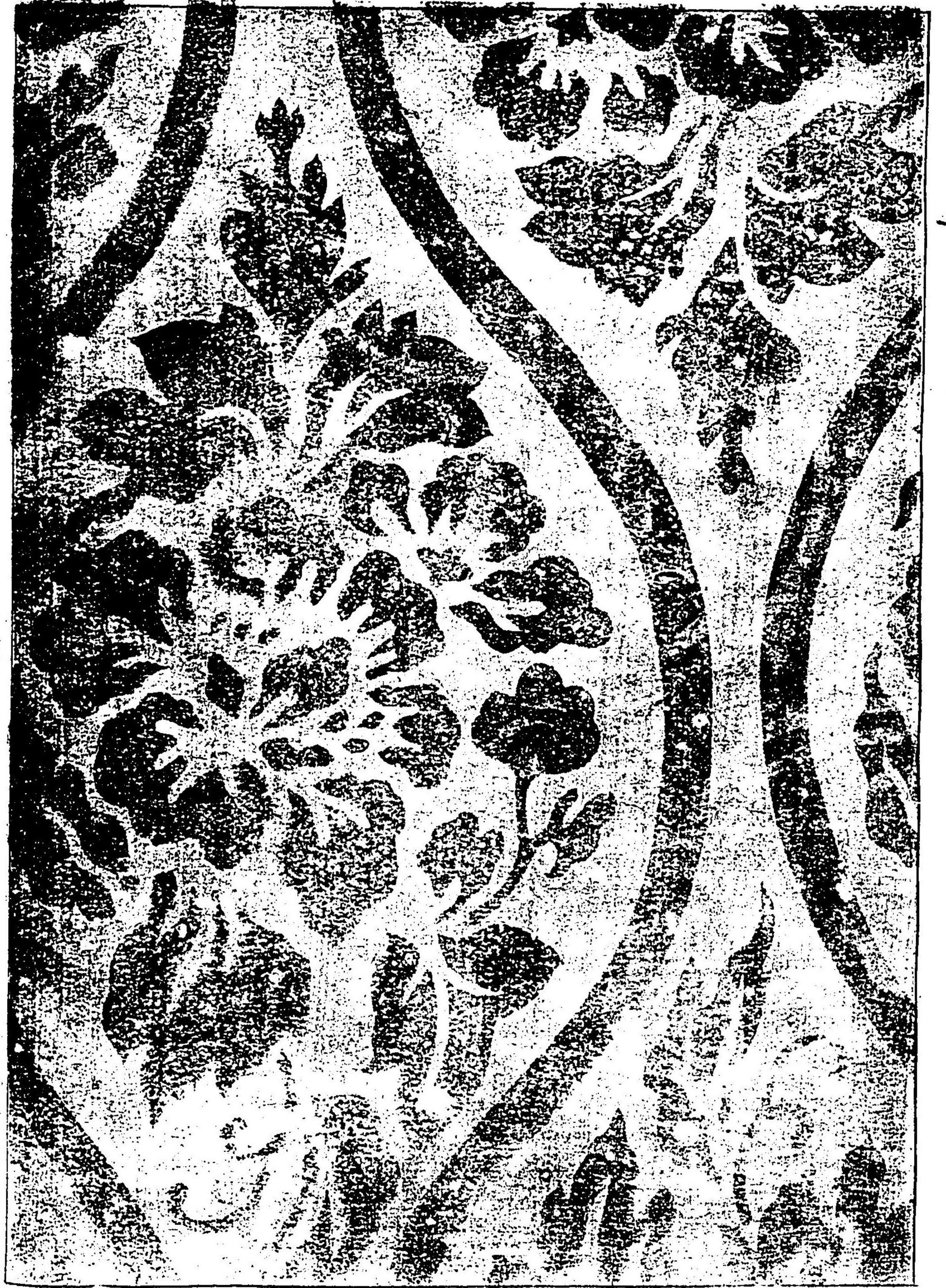

牡丹文

銀欄

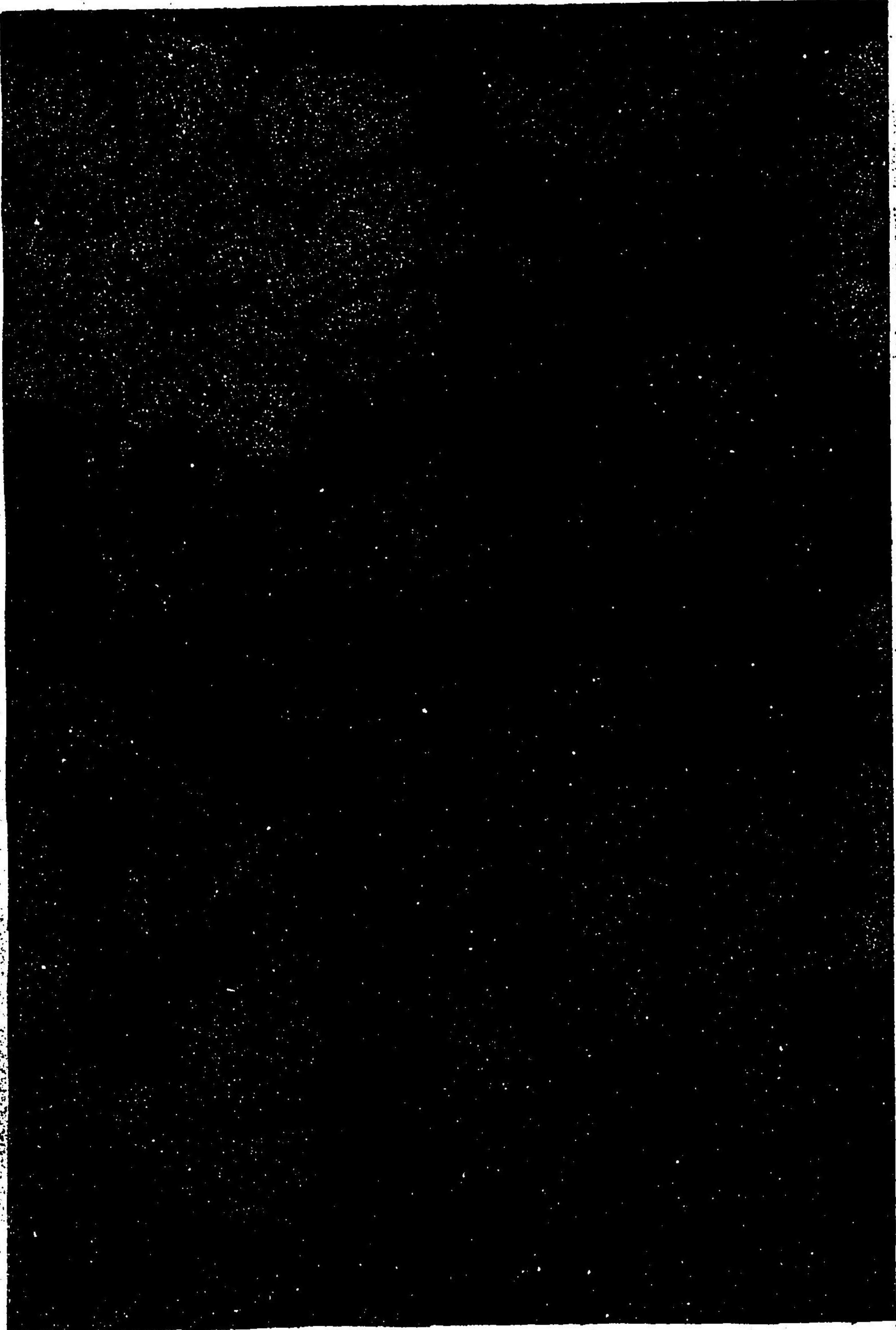

織文類纂卷之一



菊蘭文
白綸子紗綾形入

菊松藻文
綴子薄萌黄色

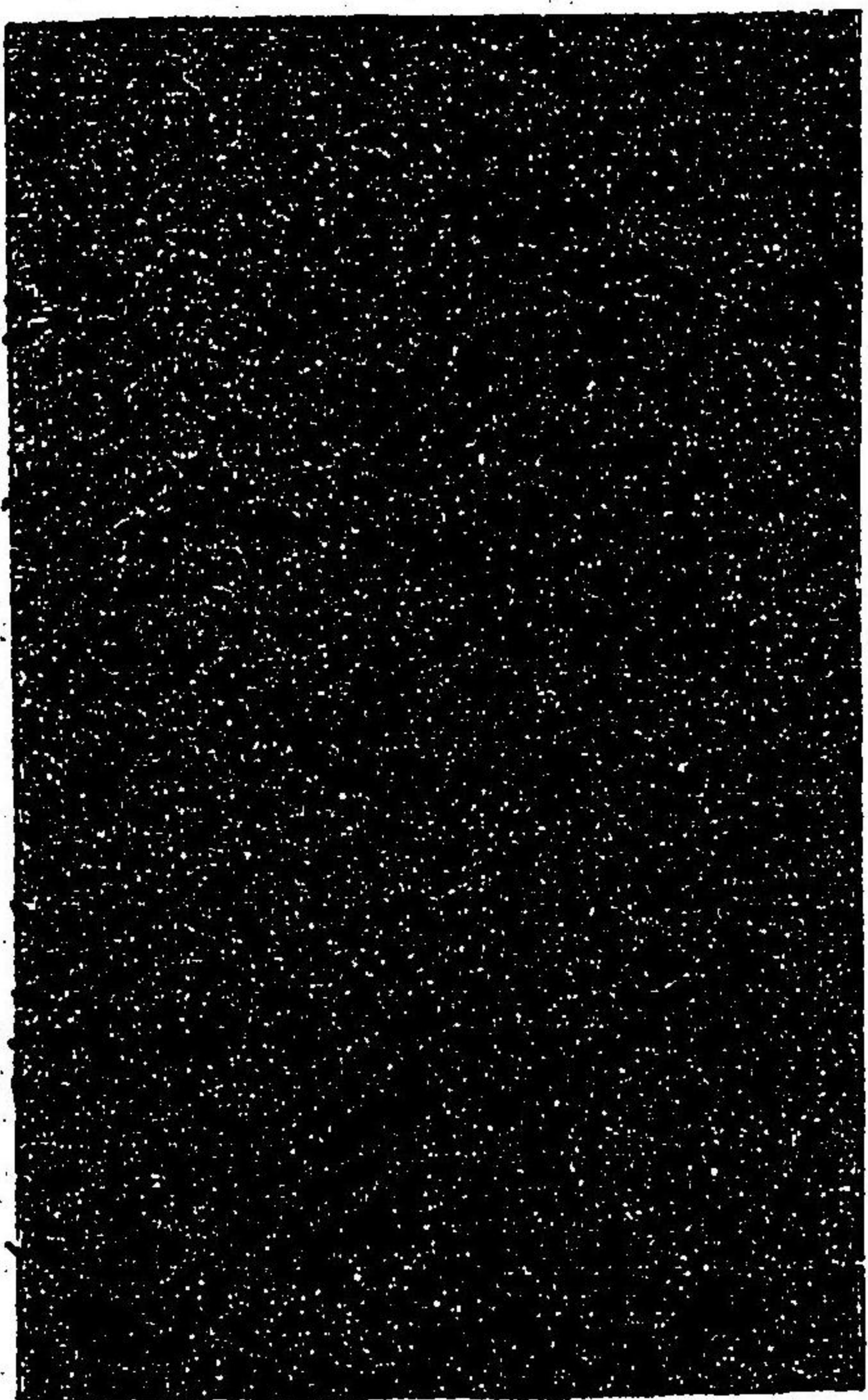

小菊文
郭入名物益屋金襴卜云

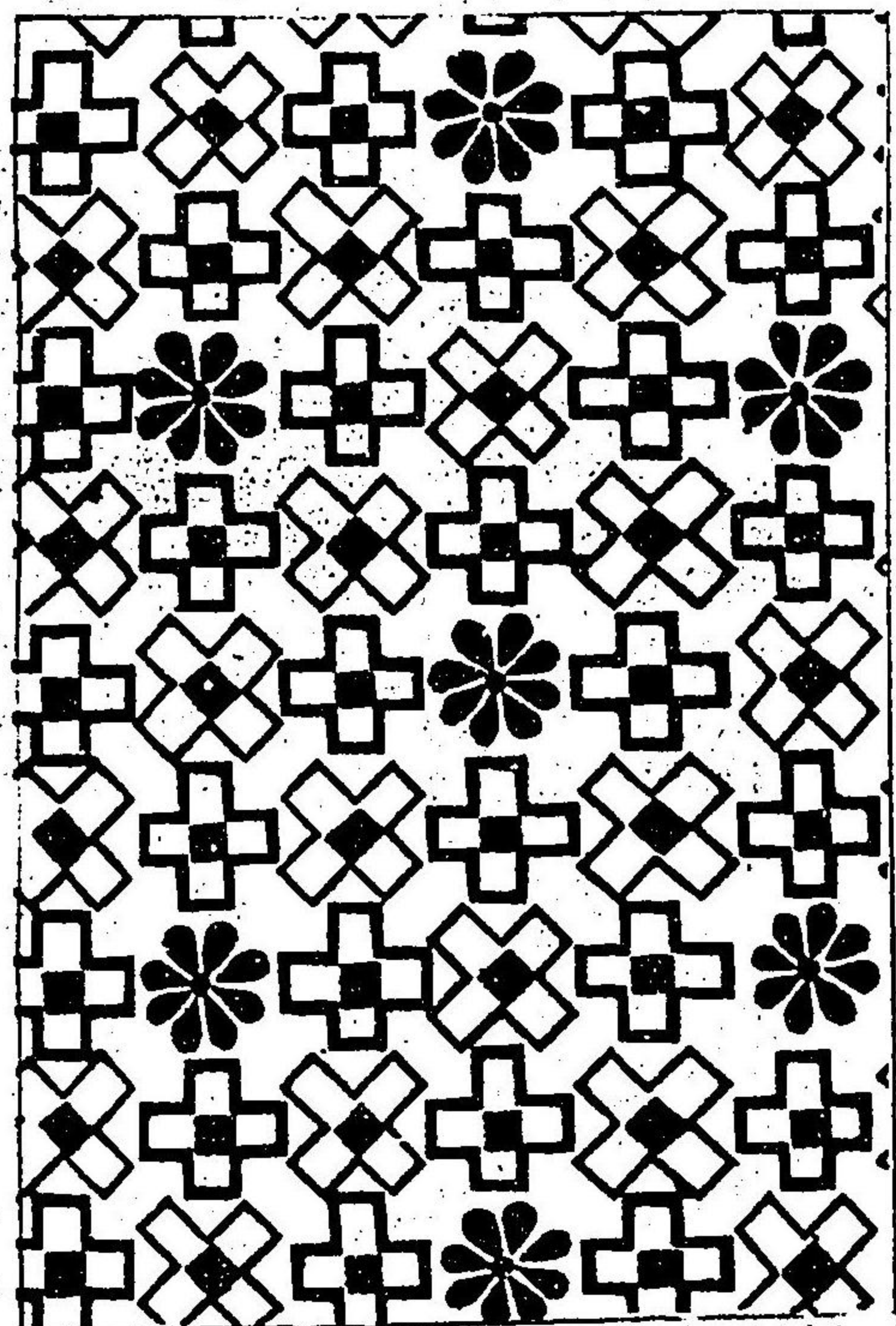

菊龍膽唐草

赤色大和錦二重織物



織文類纂卷之一

菊文
萌黃
色綴
子地
金襴



菊折枝文

綴子

織文類纂卷之一

菊異文 綴子



菊



菊丸文 半尻地 二重織物

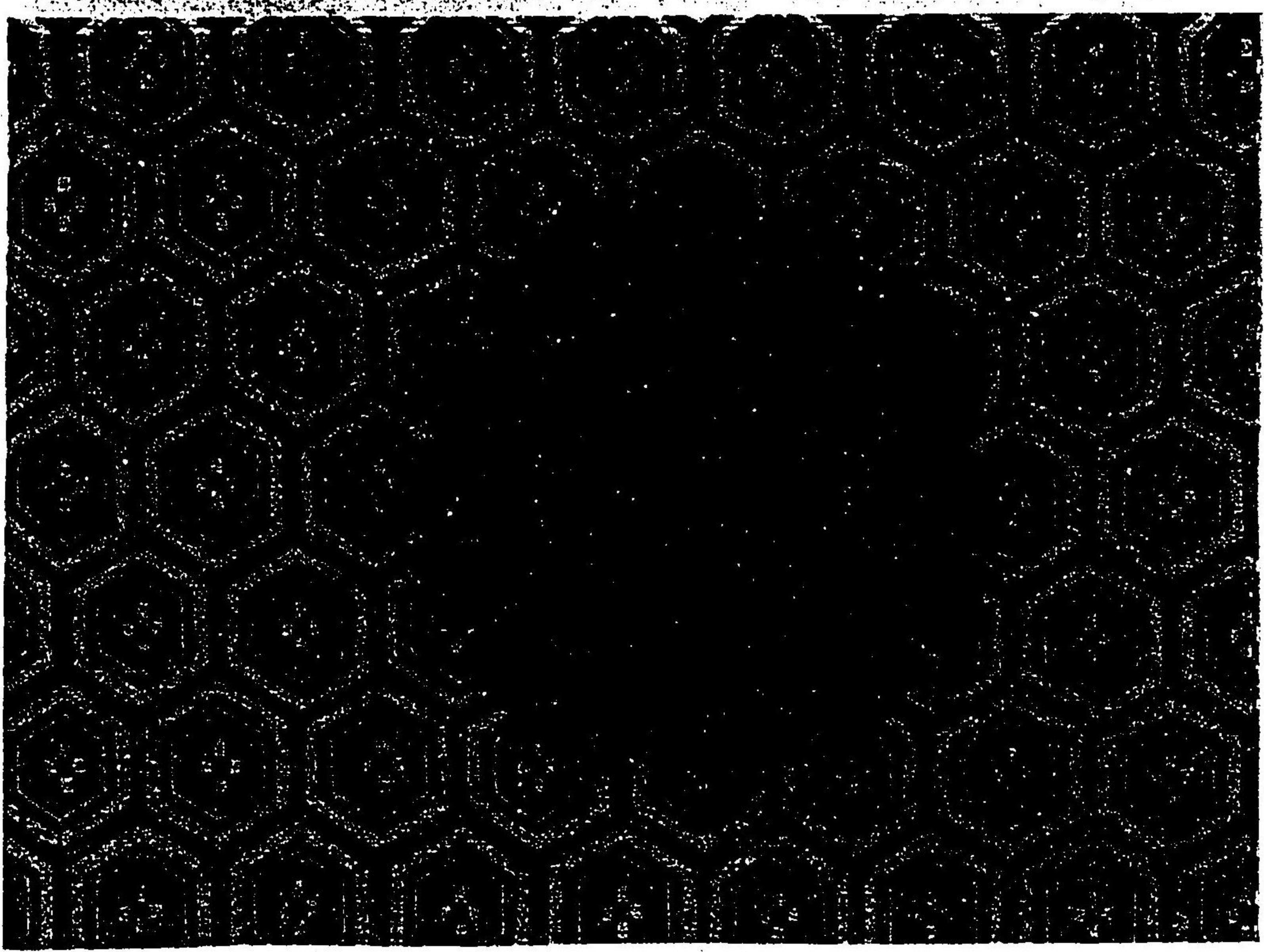

牡丹唐州 金襴

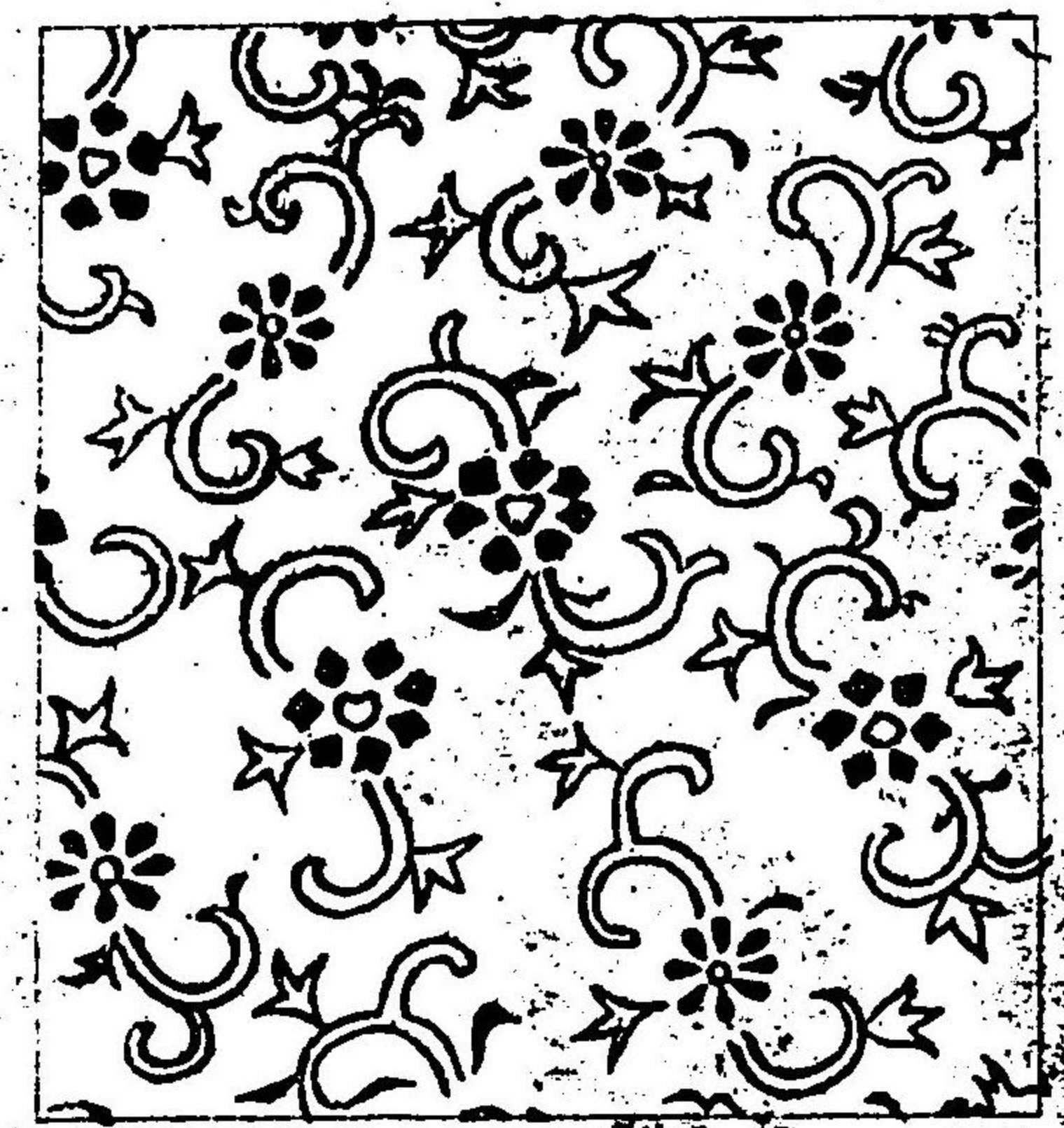

同上 名物 紹鷗

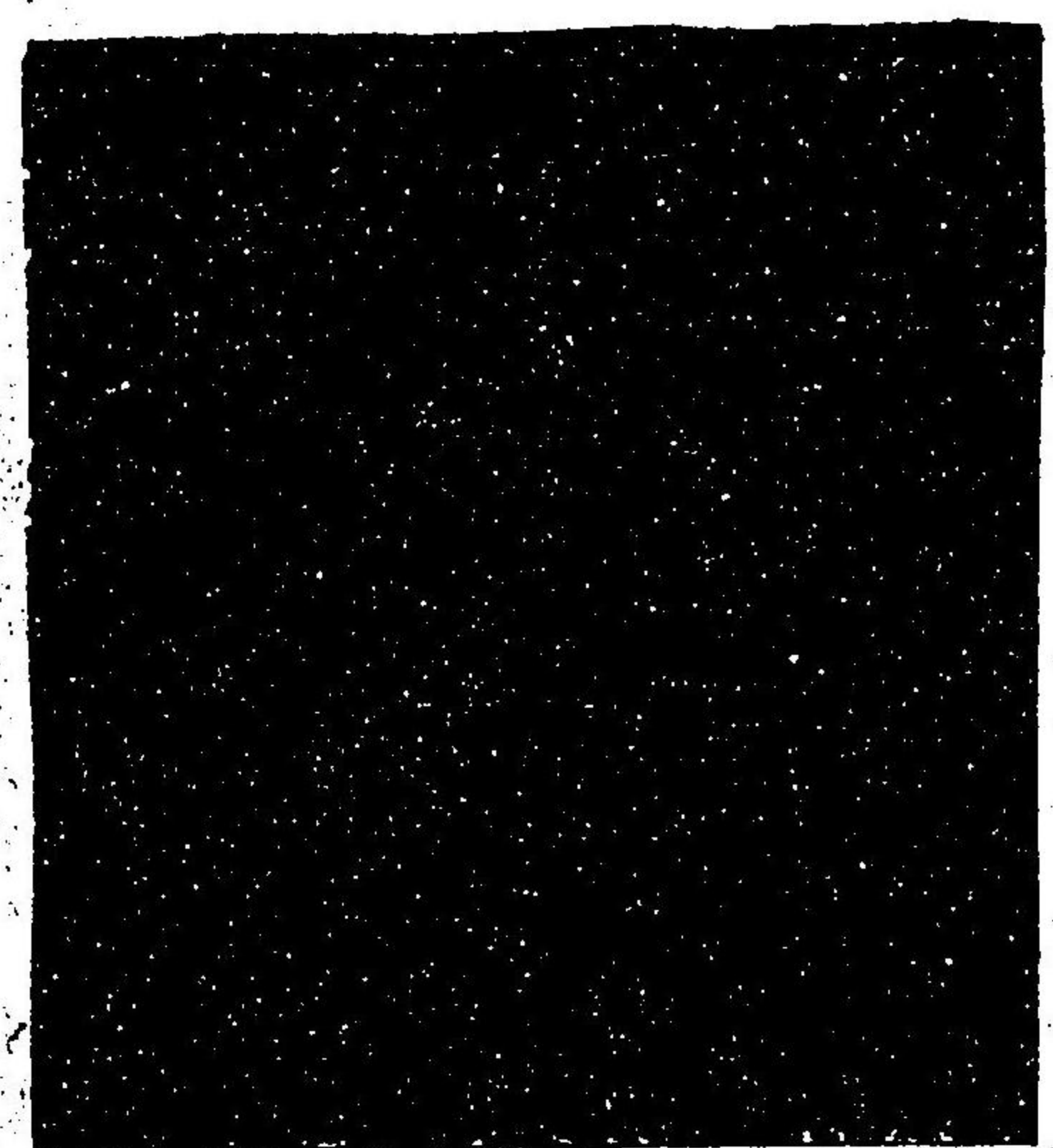

同上 綴子



織文類纂卷之一

牡丹
唐艸
金襴



花折
枝
目地



龍膽唐艸
名物祥雲寺金襴

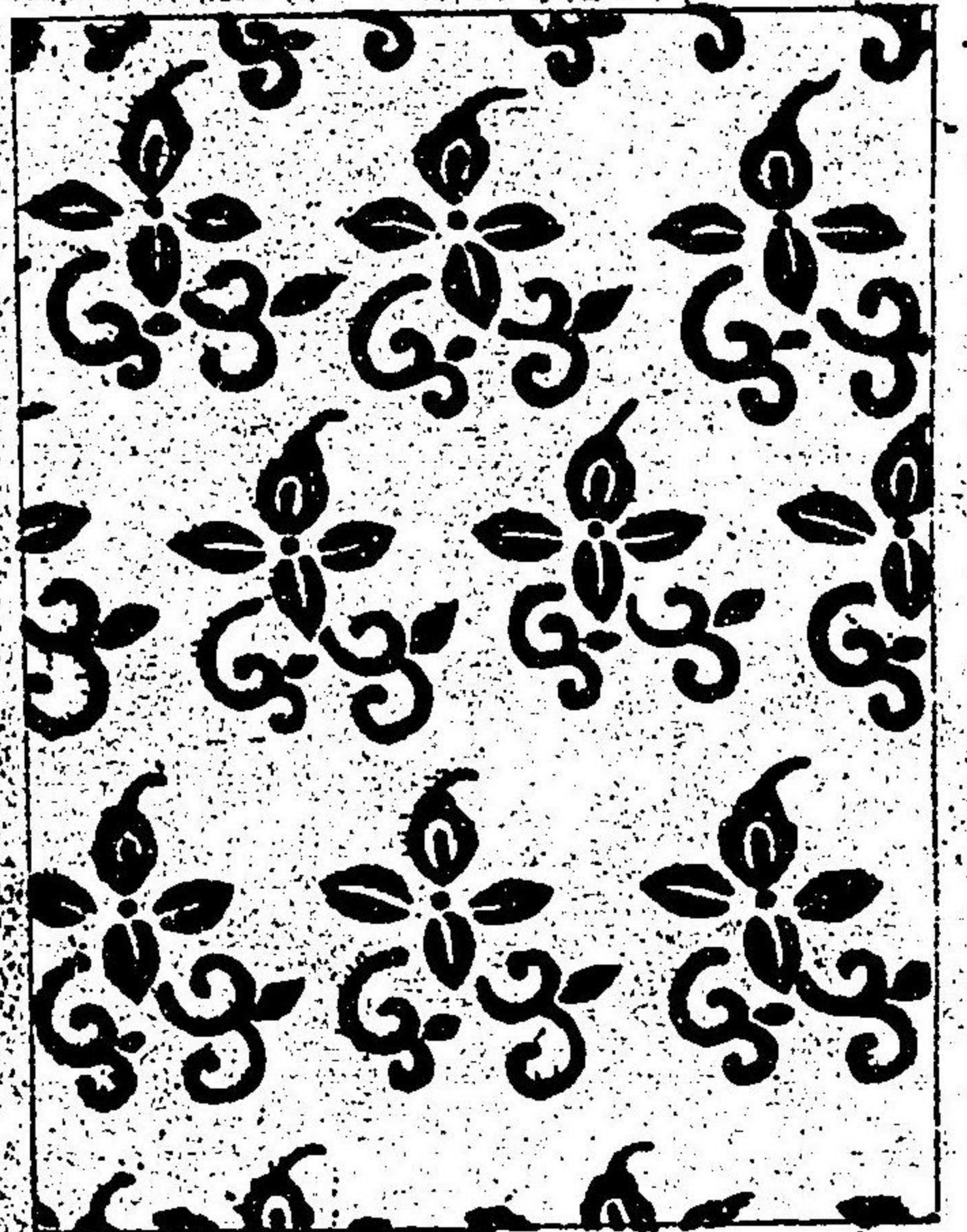

折枝
タビカドンス

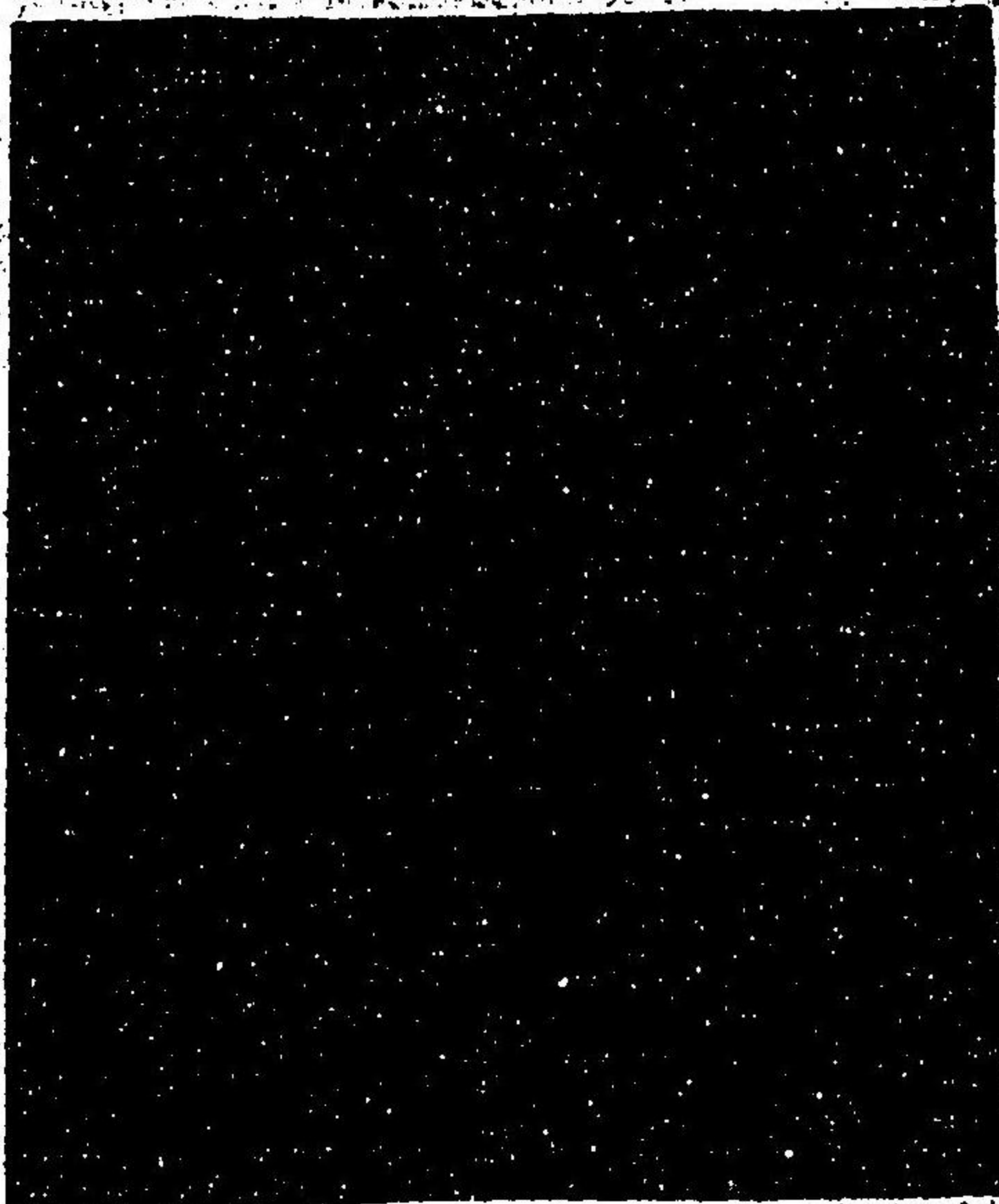

龍膽唐艸
金襴細川裂



菊艸
唐

金襴祥雲寺裂



山茶花唐艸
綴子

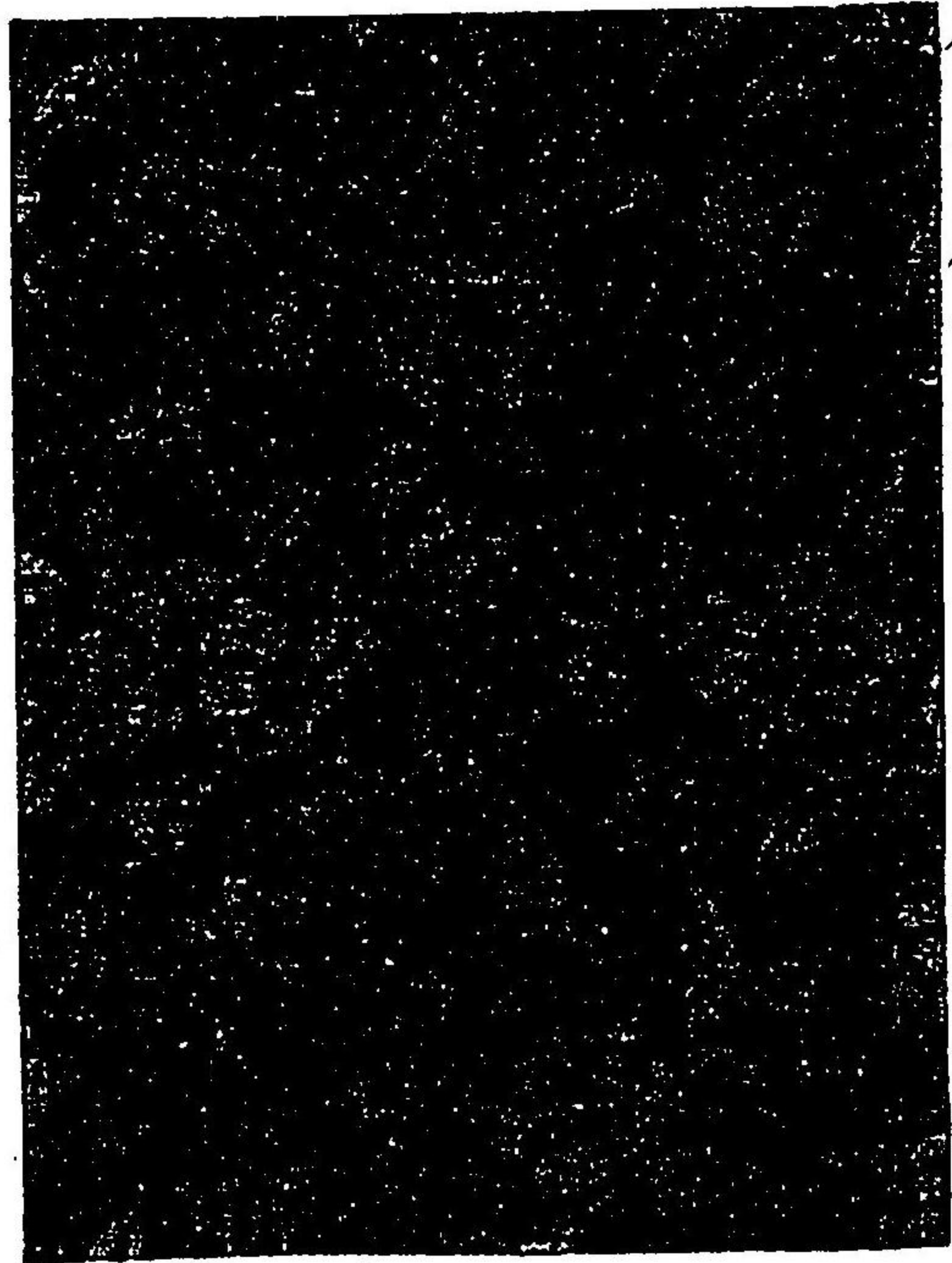

同上
綴子壺屋裂



織文類纂卷之一

蔓草花文 綴子

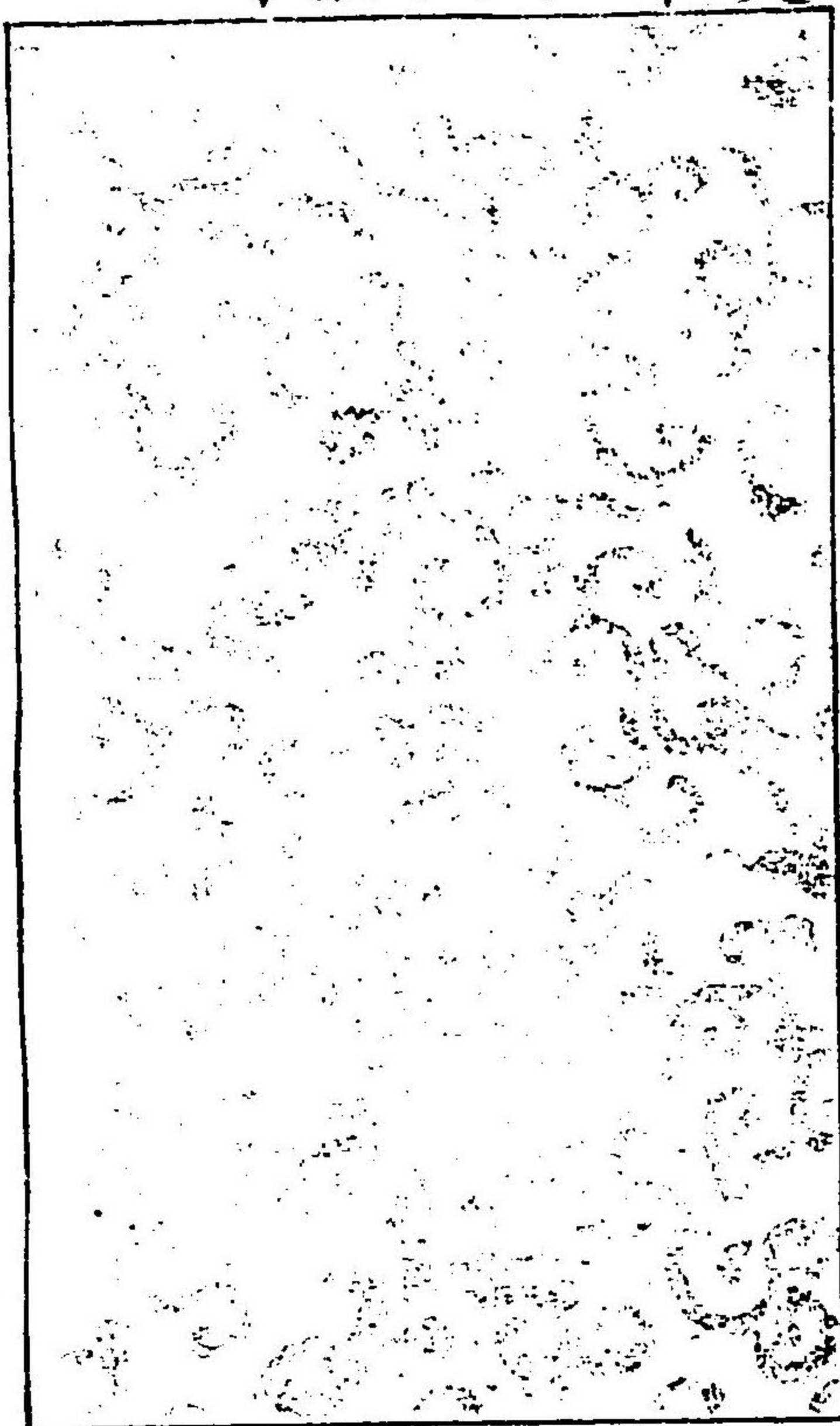

折枝花文

綴子

蔓草花文

綴子

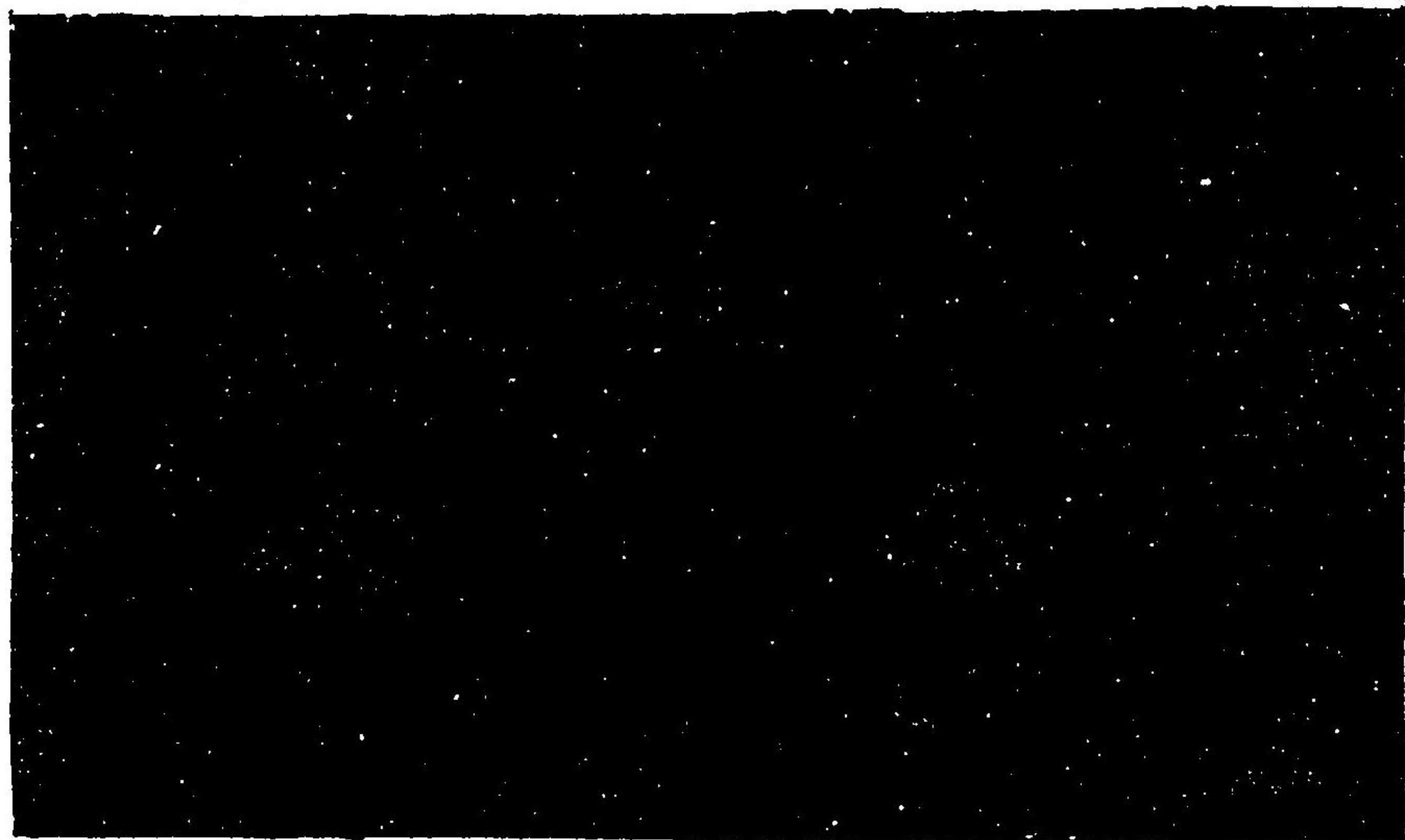
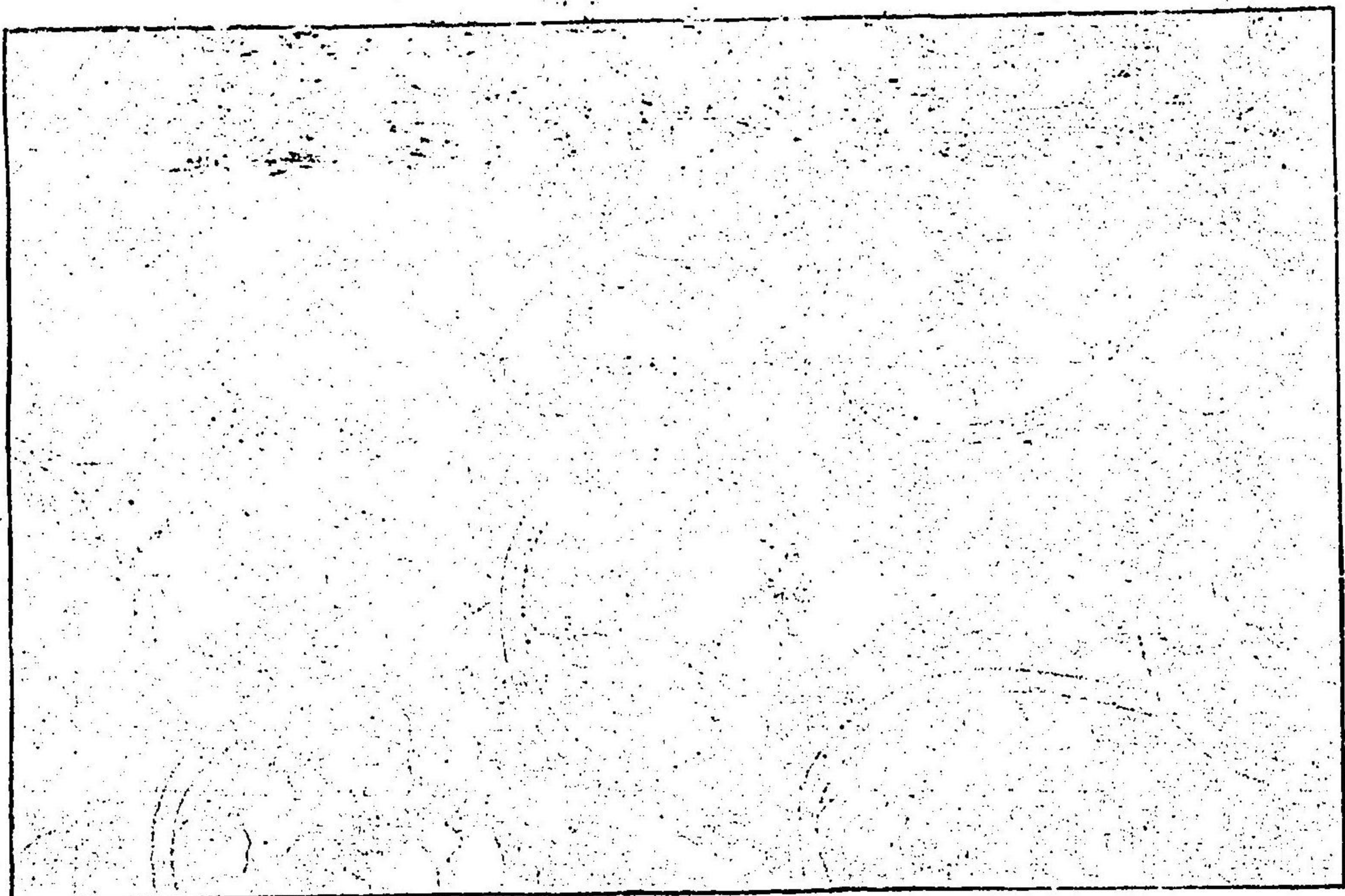

花唐艸

綴子名物 細川紹幸裂



龍膽唐艸

綴子名物 道玄裂

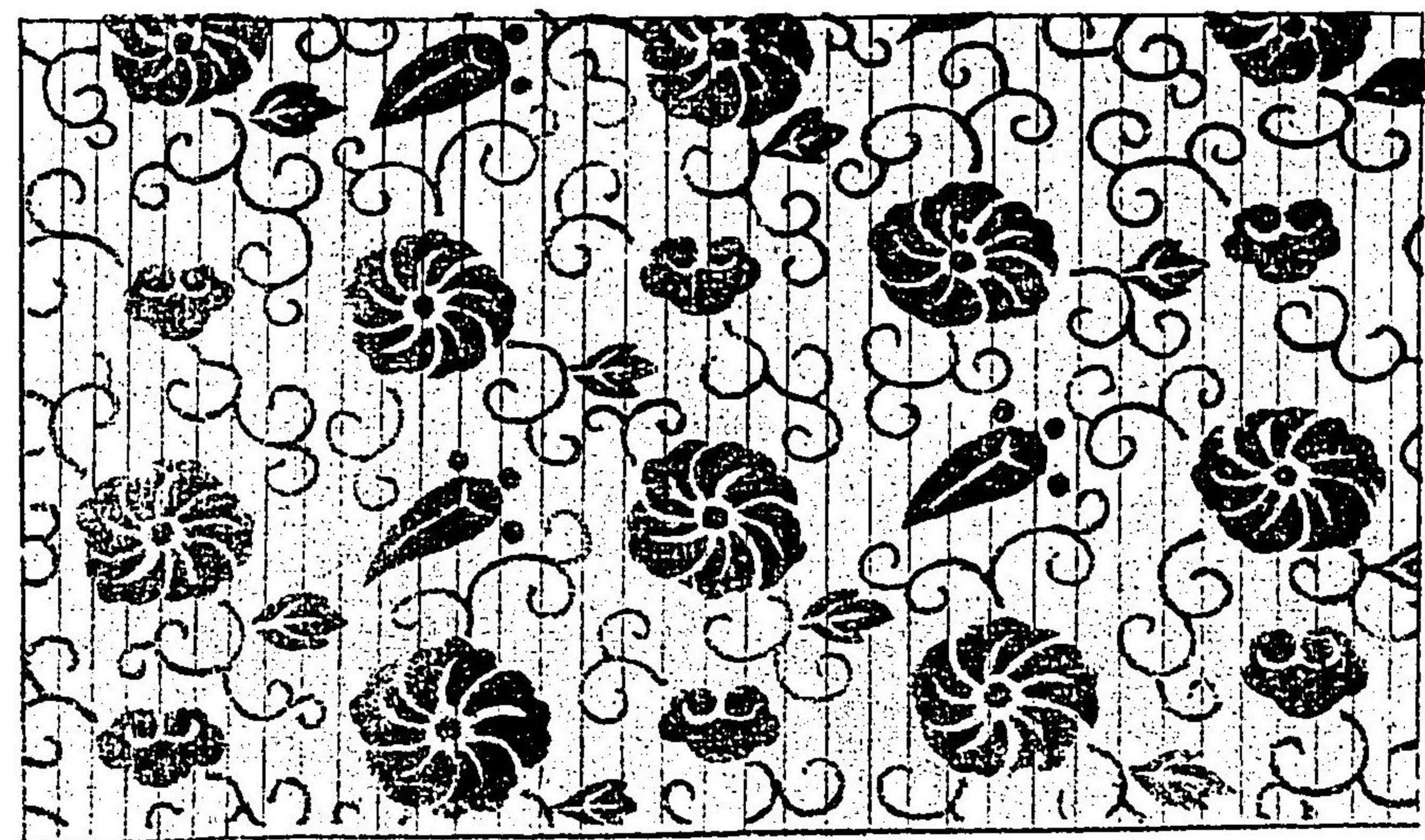

牡丹唐艸

團花文 金襴



蔓草花文 金襴



唐花立涌

薄色
狩衣地

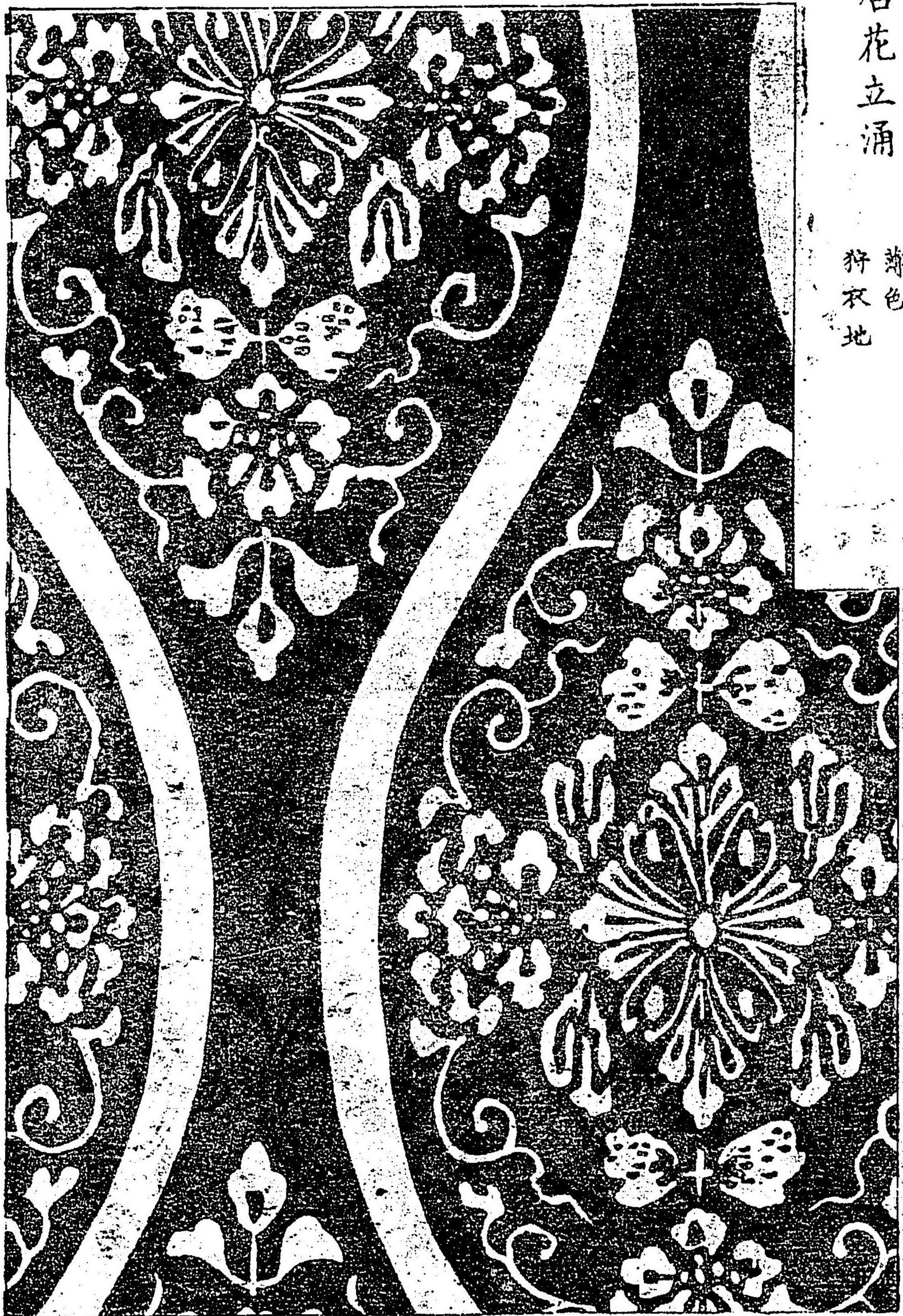

織文類纂卷之一

唐花立涌異文

荷衣地



唐花
比色曾
固地色
織衣
符地



織文類纂卷之一

唐花丸

藤色白縫取透紗
直垂地

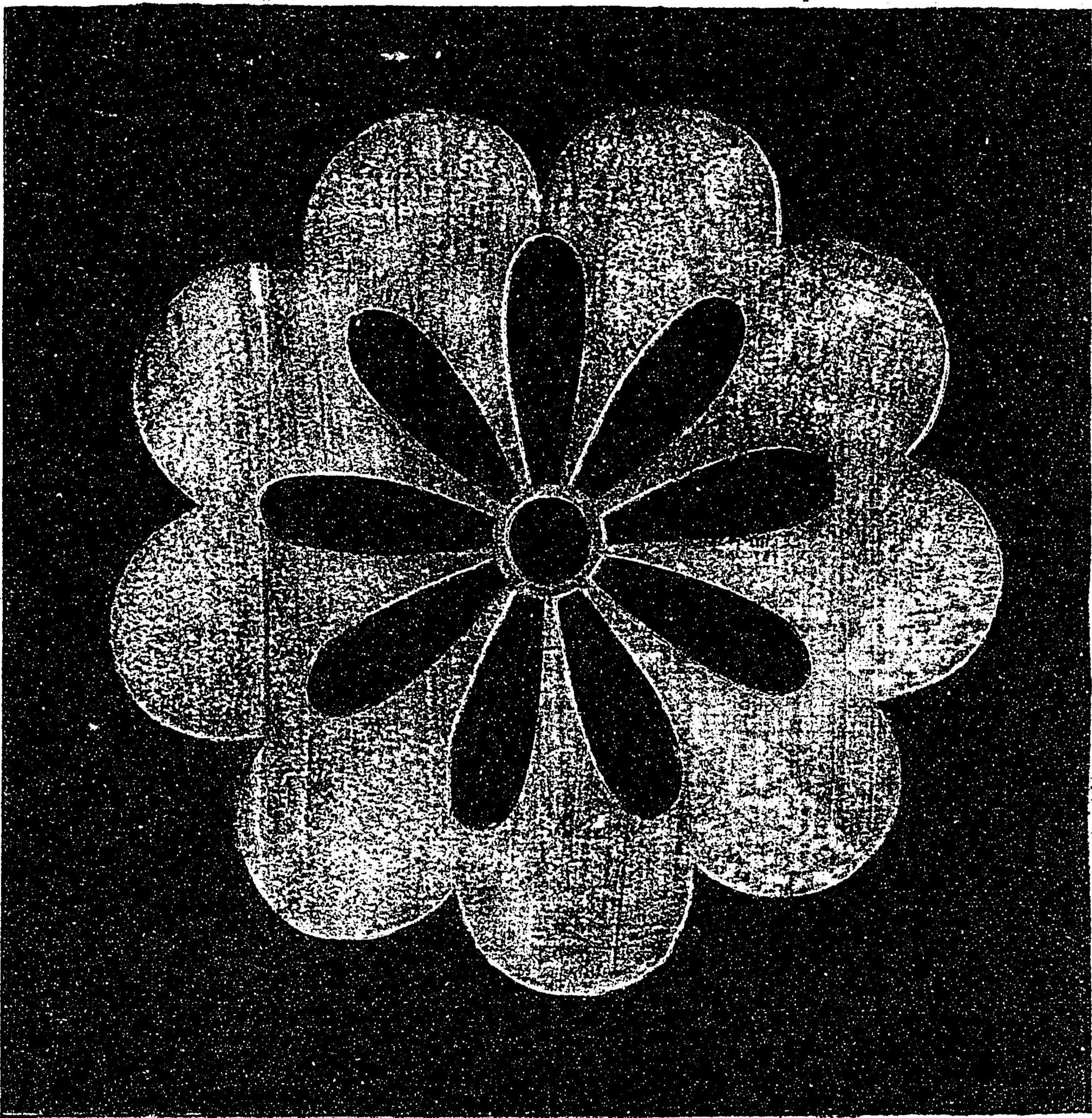

蔓唐花

澱子

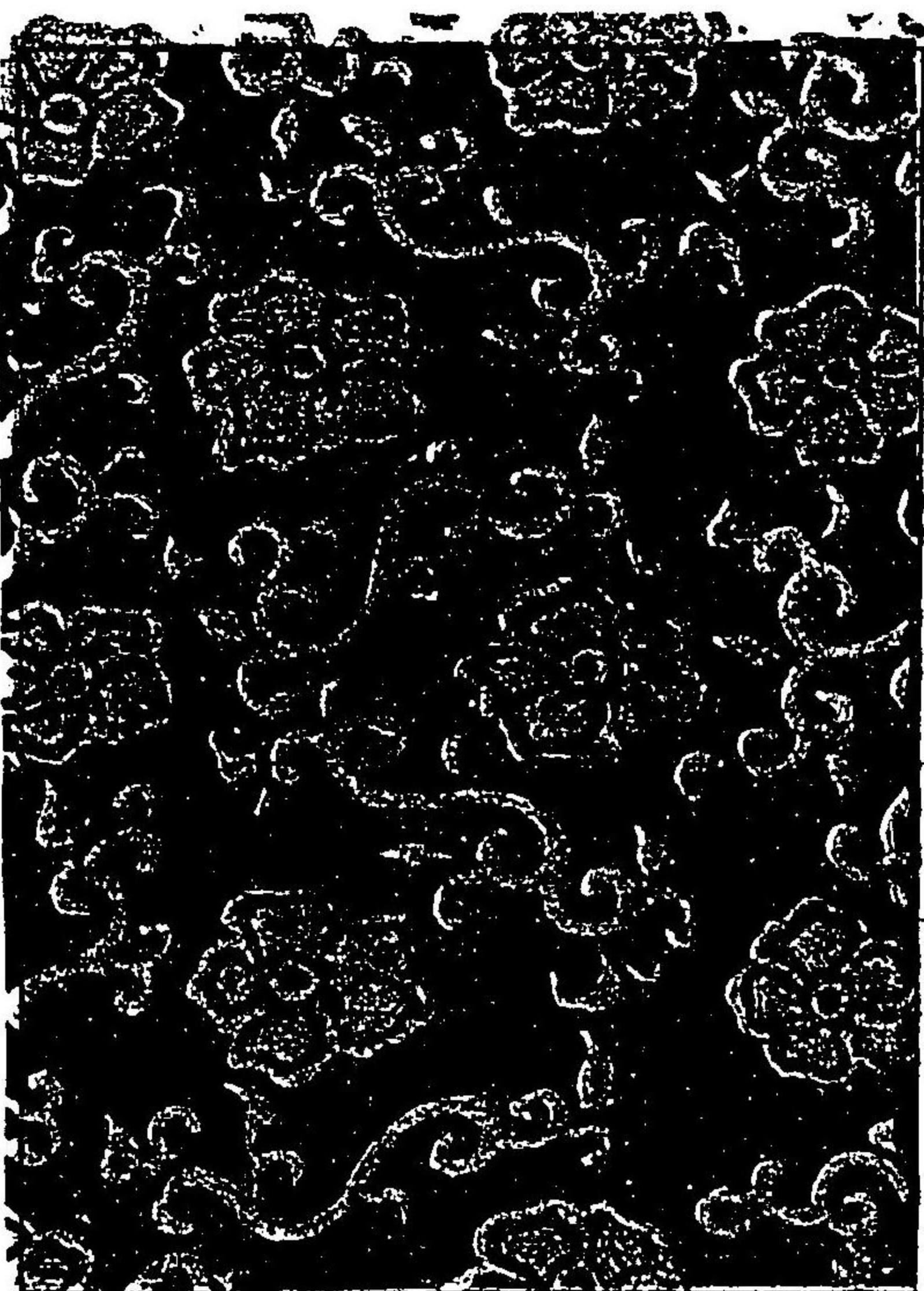

唐花菱

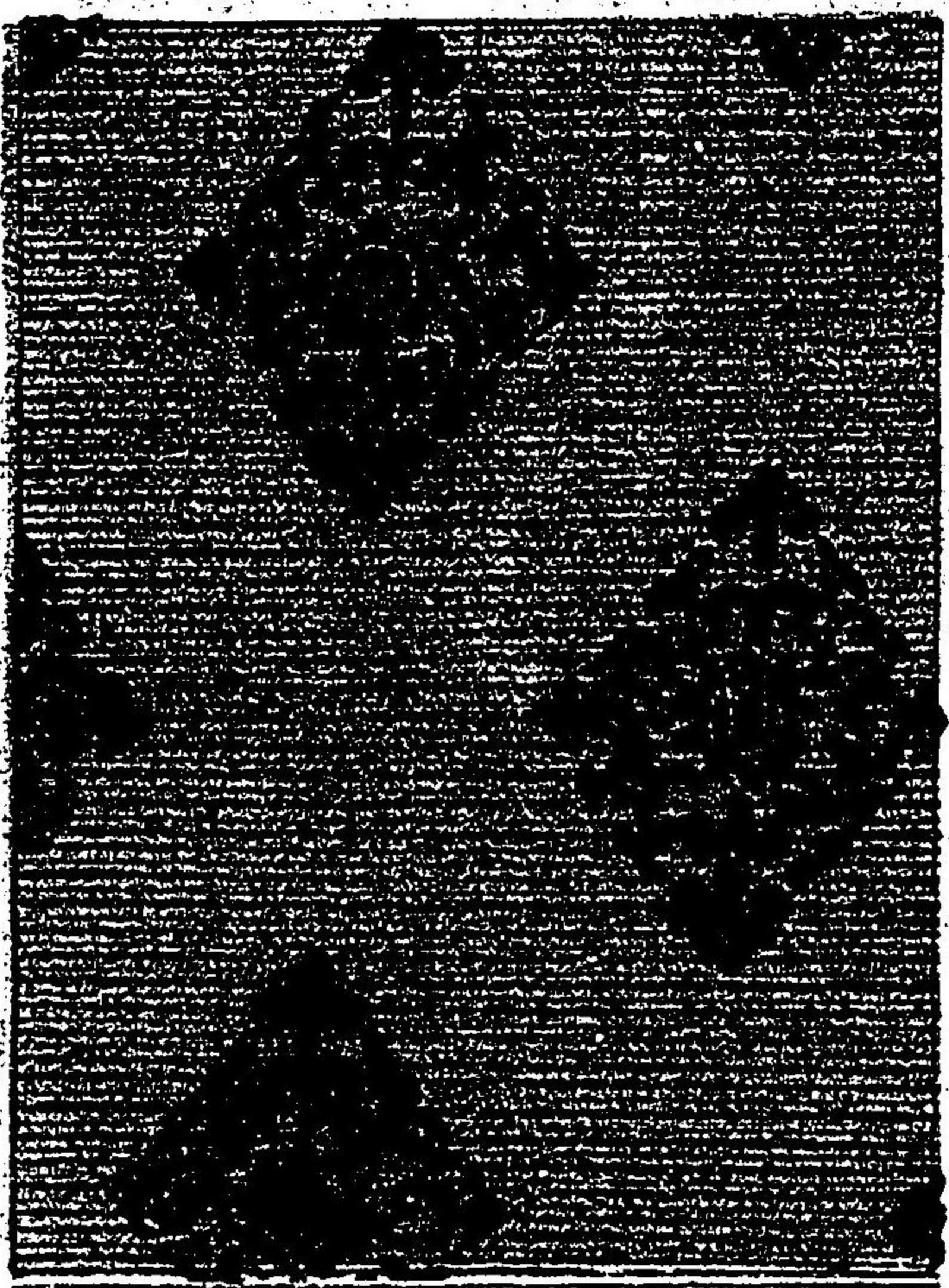

織文類纂卷之一

唐花襪

綴子

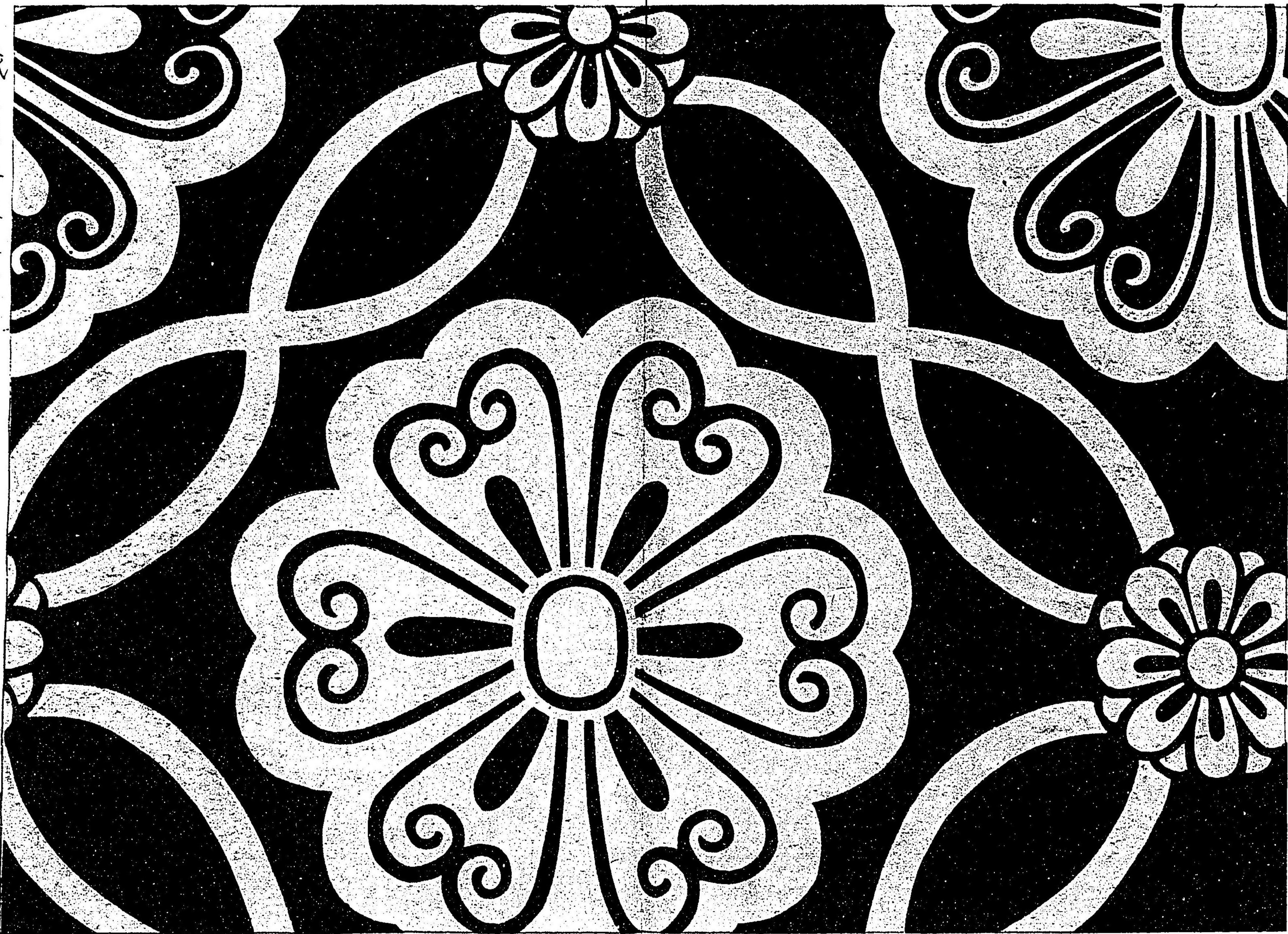

織文類纂卷之一

唐花菱

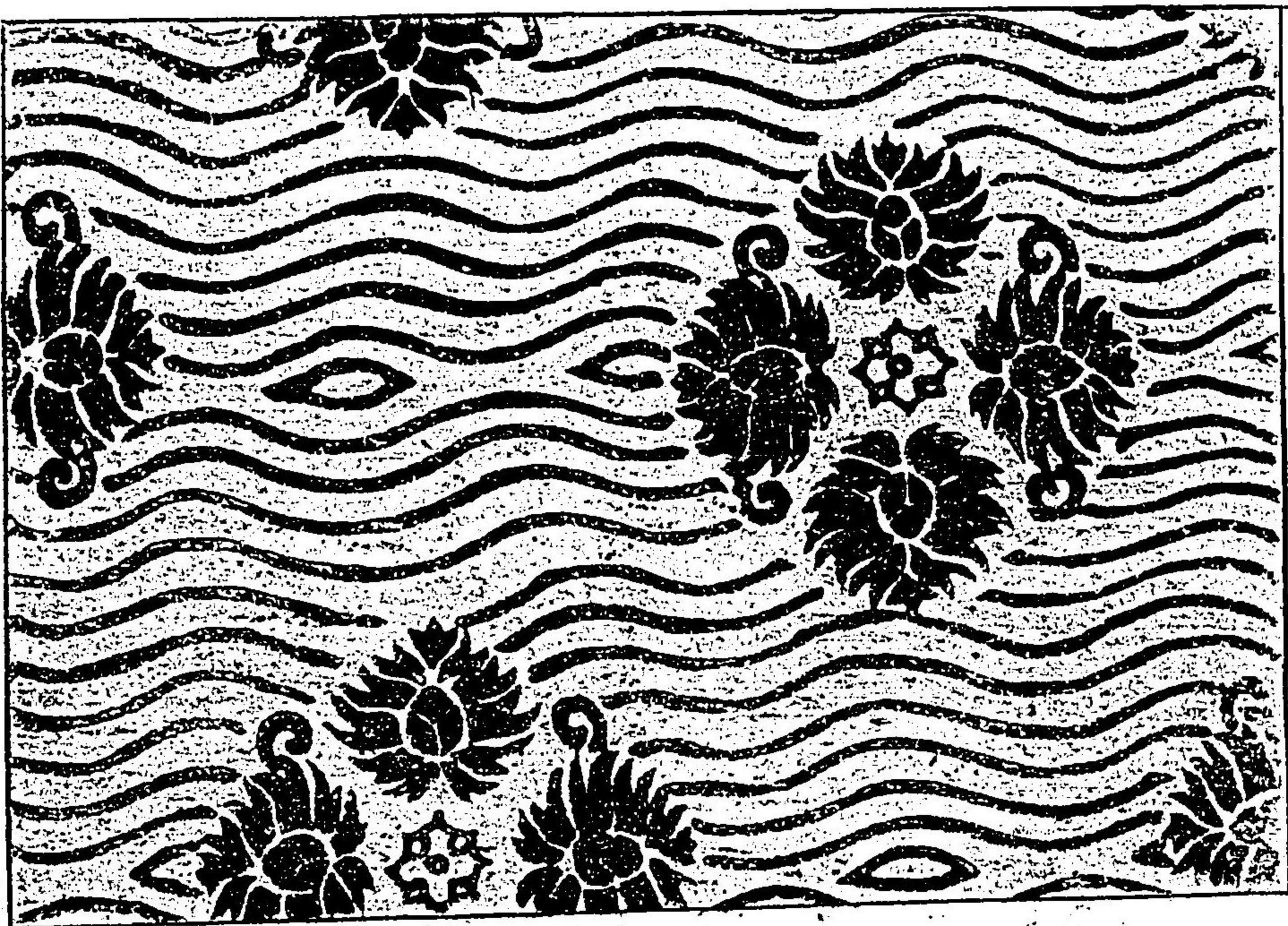

唐花菱

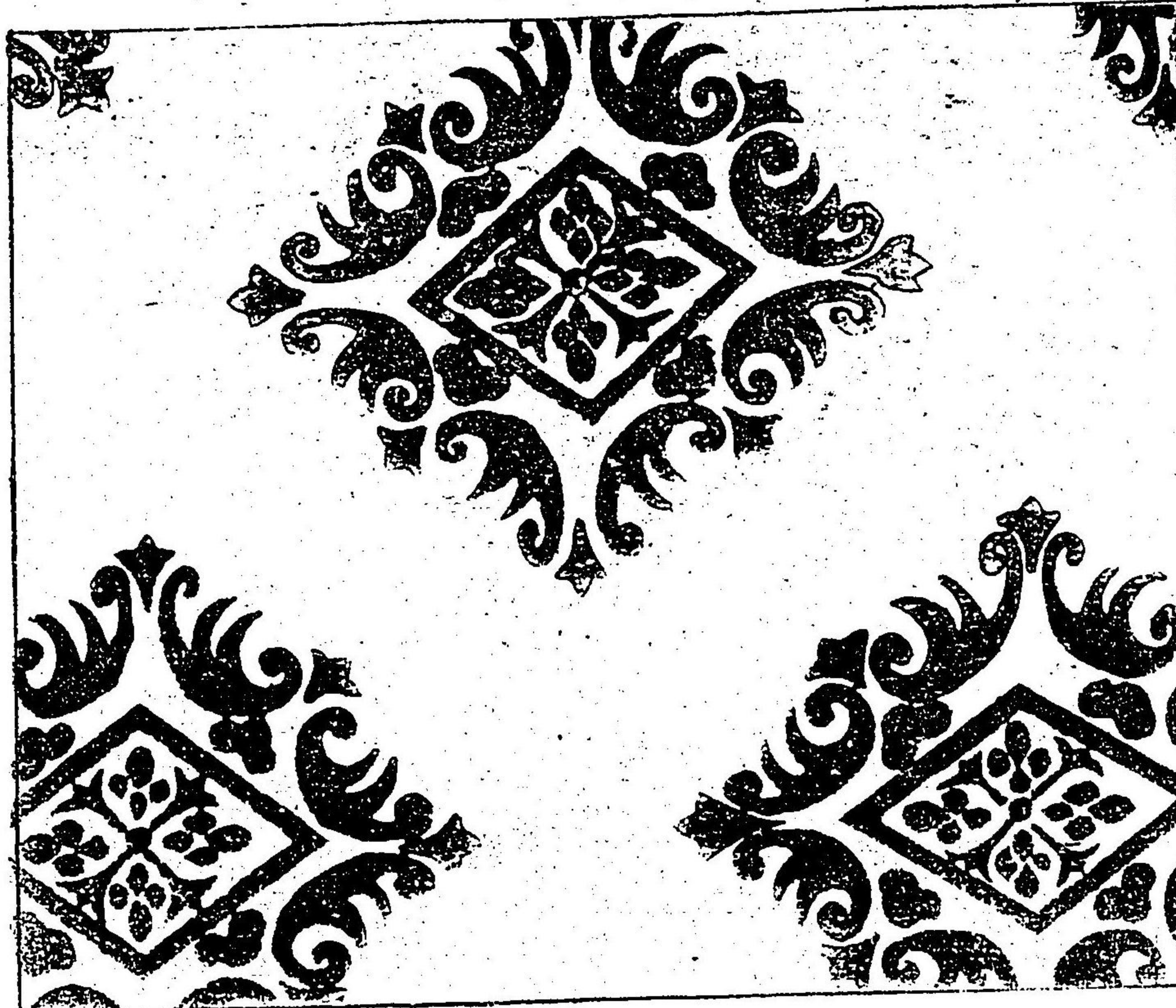

唐花菱
線薄紗
直垂地

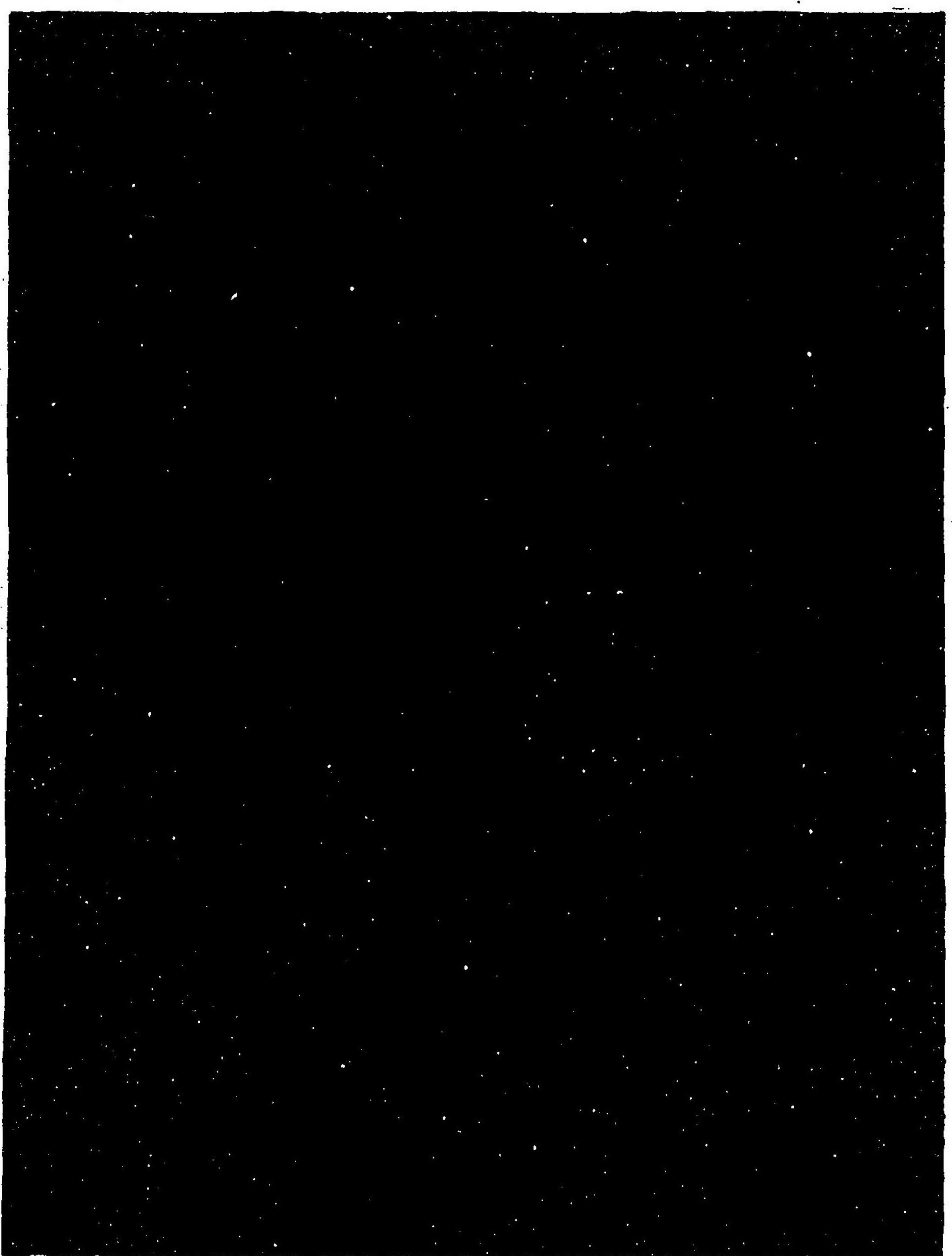

唐花
形
萌黃
浮線
綾表
御表
著地



唐花霰繡文
緞子

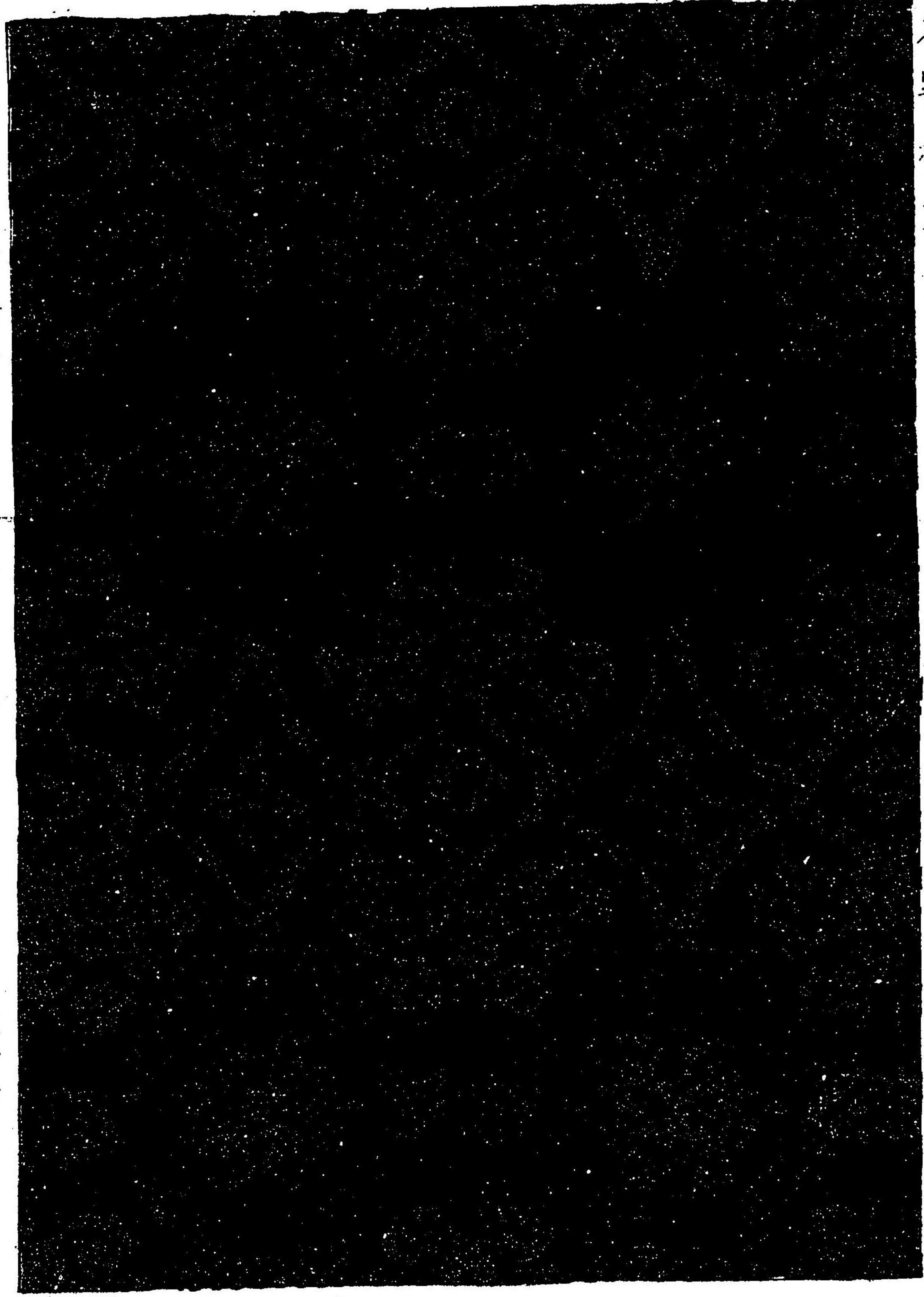

織文類纂卷之一

同 上 緞 子

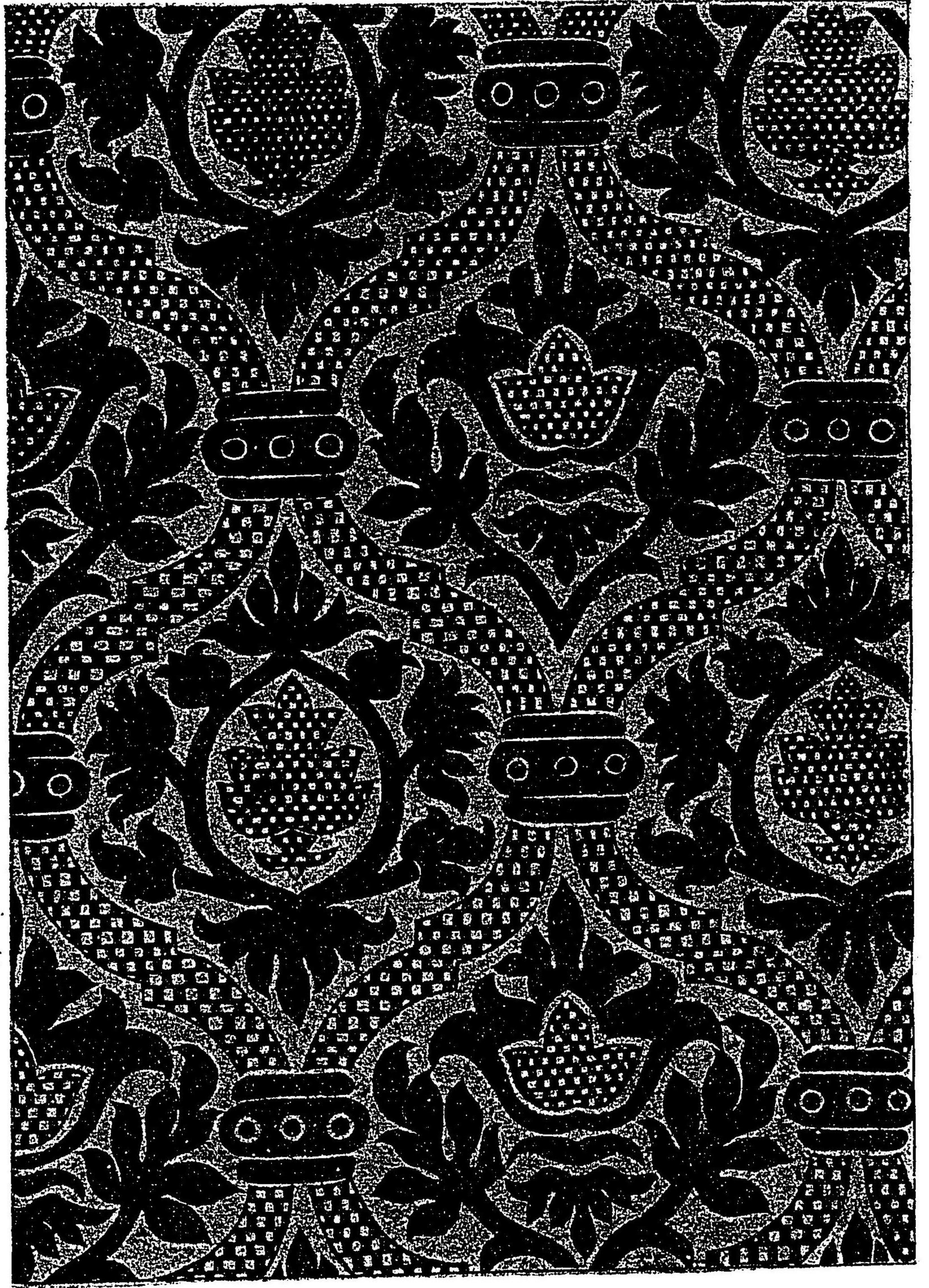

唐 花 文



織 文 類 纂 卷 之 一

三 十 七

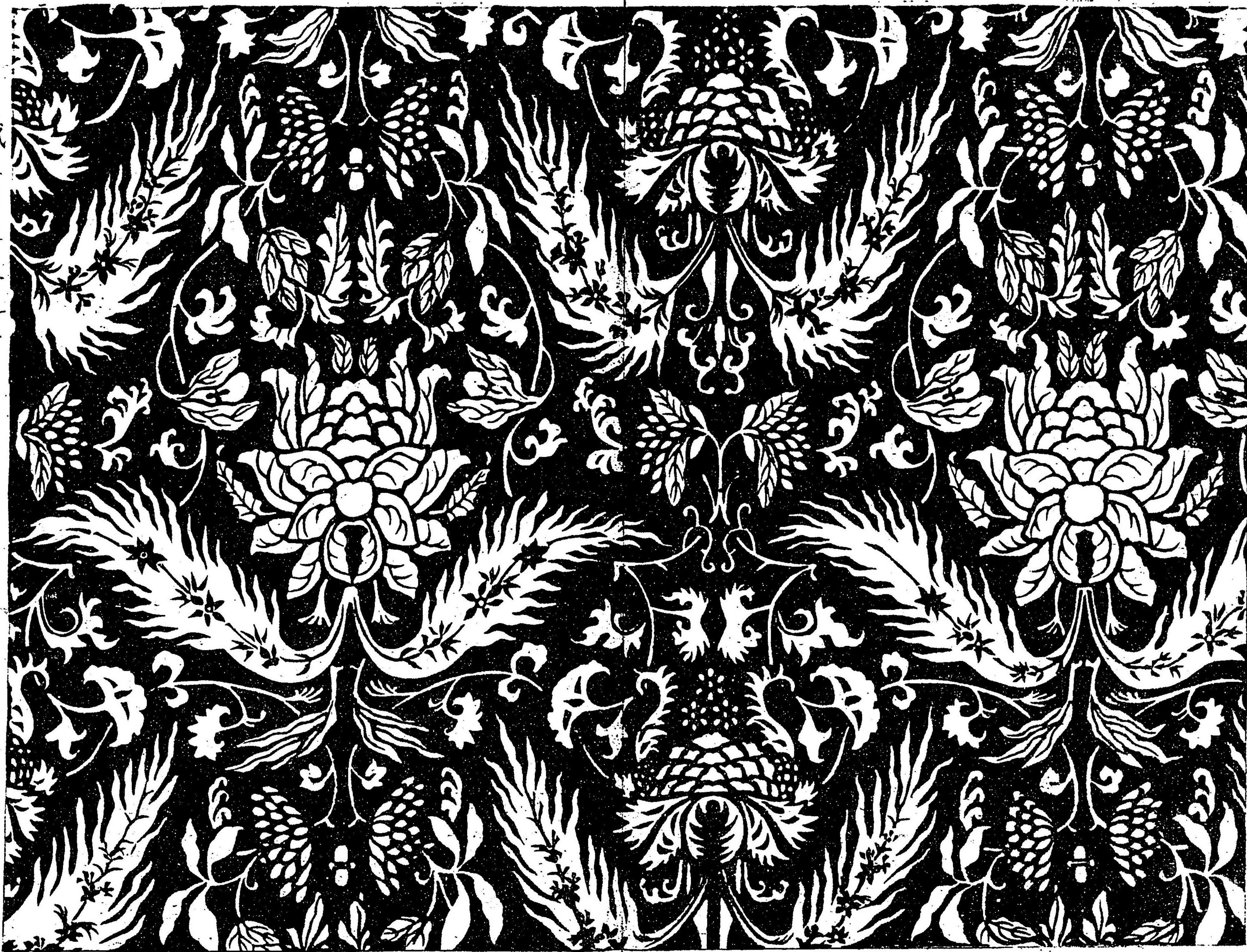

唐花文
焦茶色

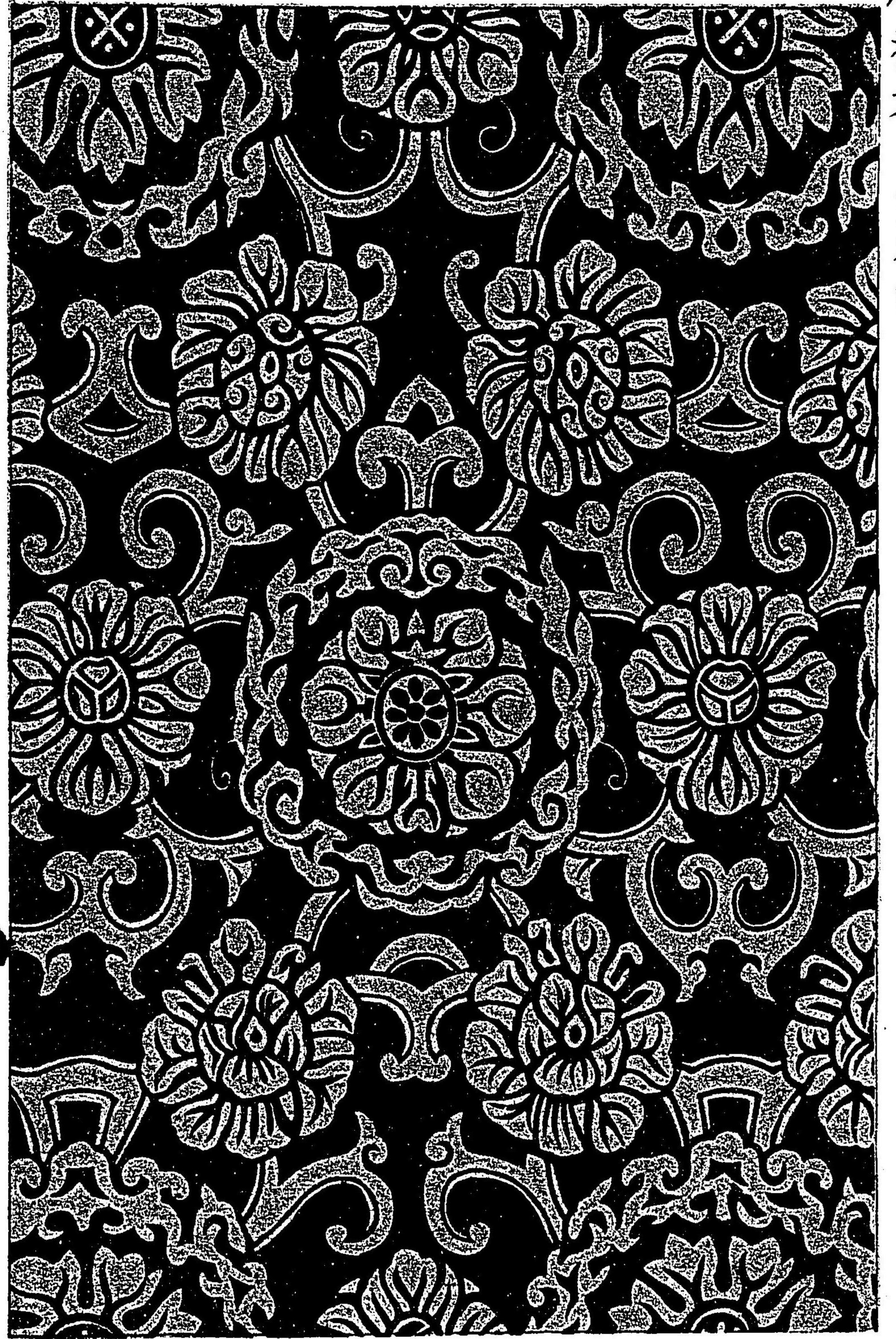

瑞花纏枝文
白茶色綴子

織文類纂卷之一

瑞花纏枝文 蒲黃色紗金

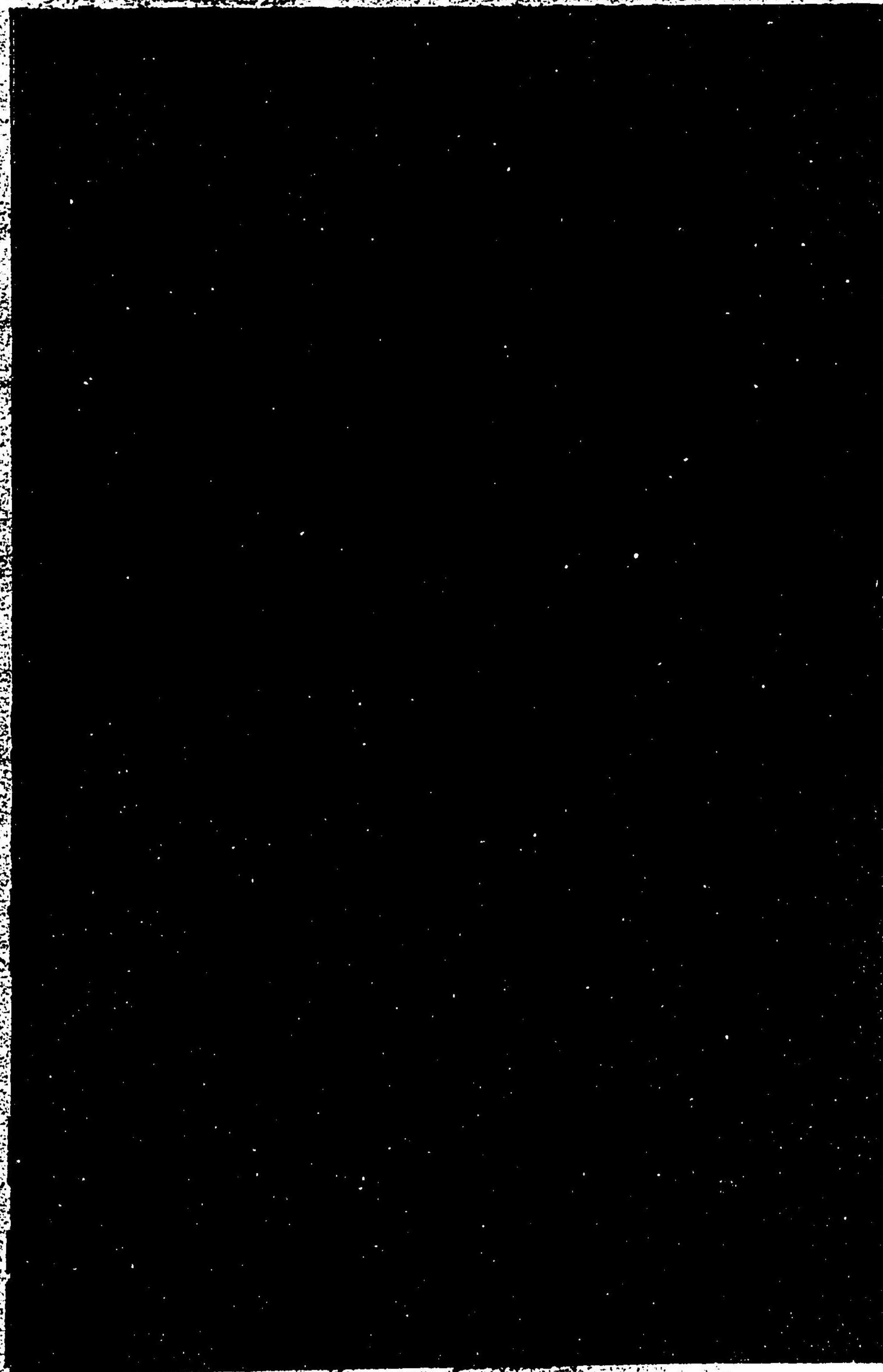

靈芝雲 名物大燈金欄



靈芝雲九 繡子地金欄

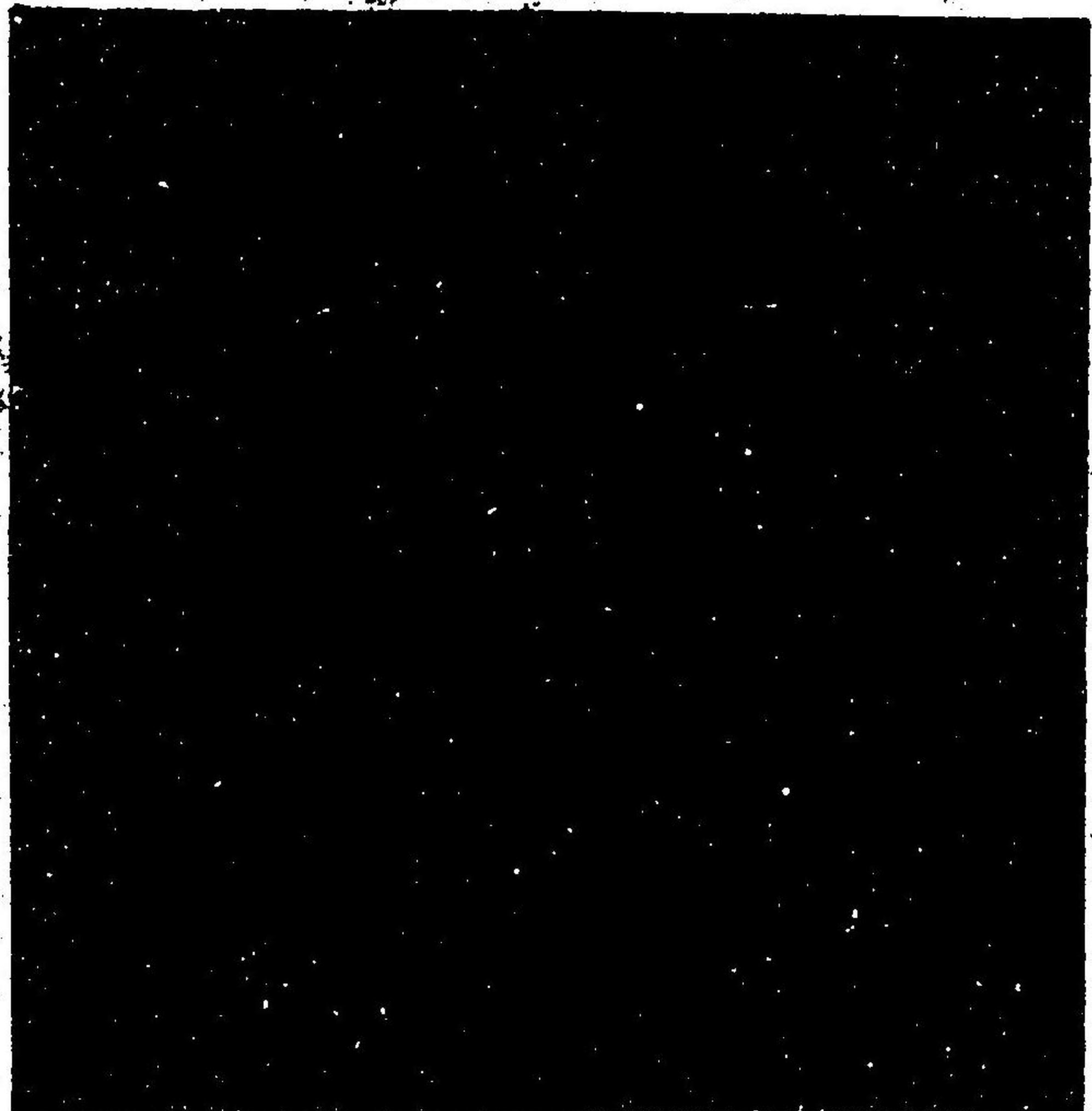

靈芝雲 金欄

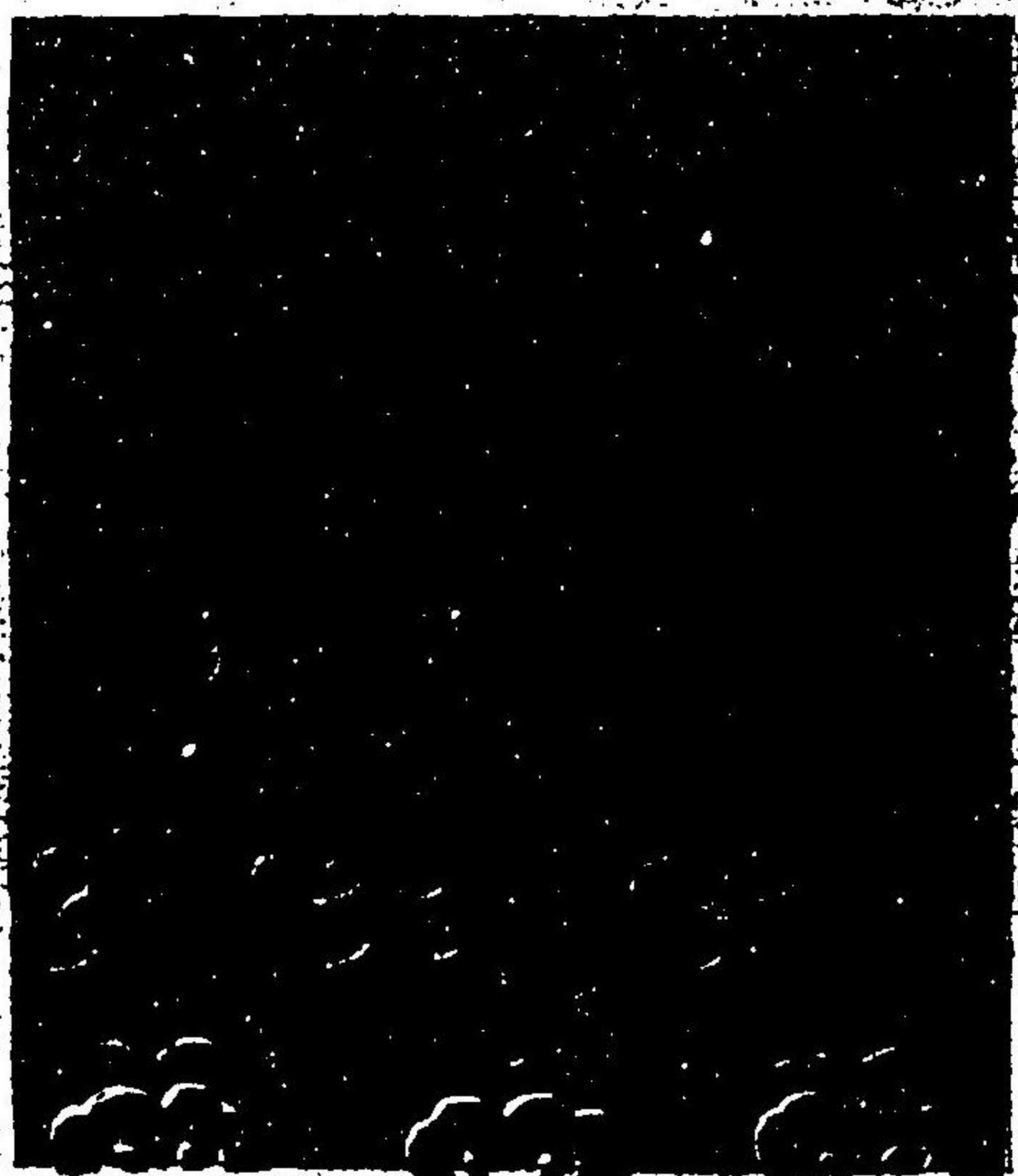

織文類纂卷之一



瓢圓文 金襴

靈芝雲

金襴



靈芝雲

名物
江戸切

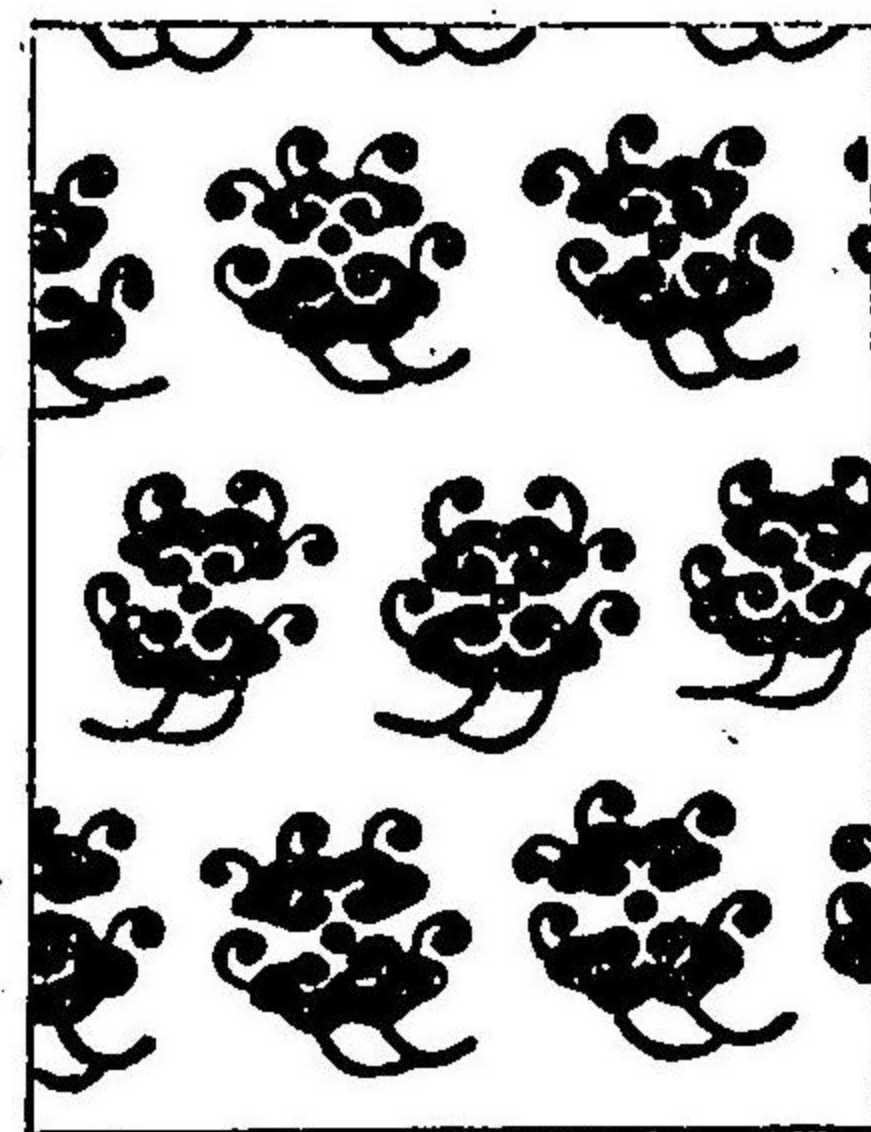

靈芝雲

呂金

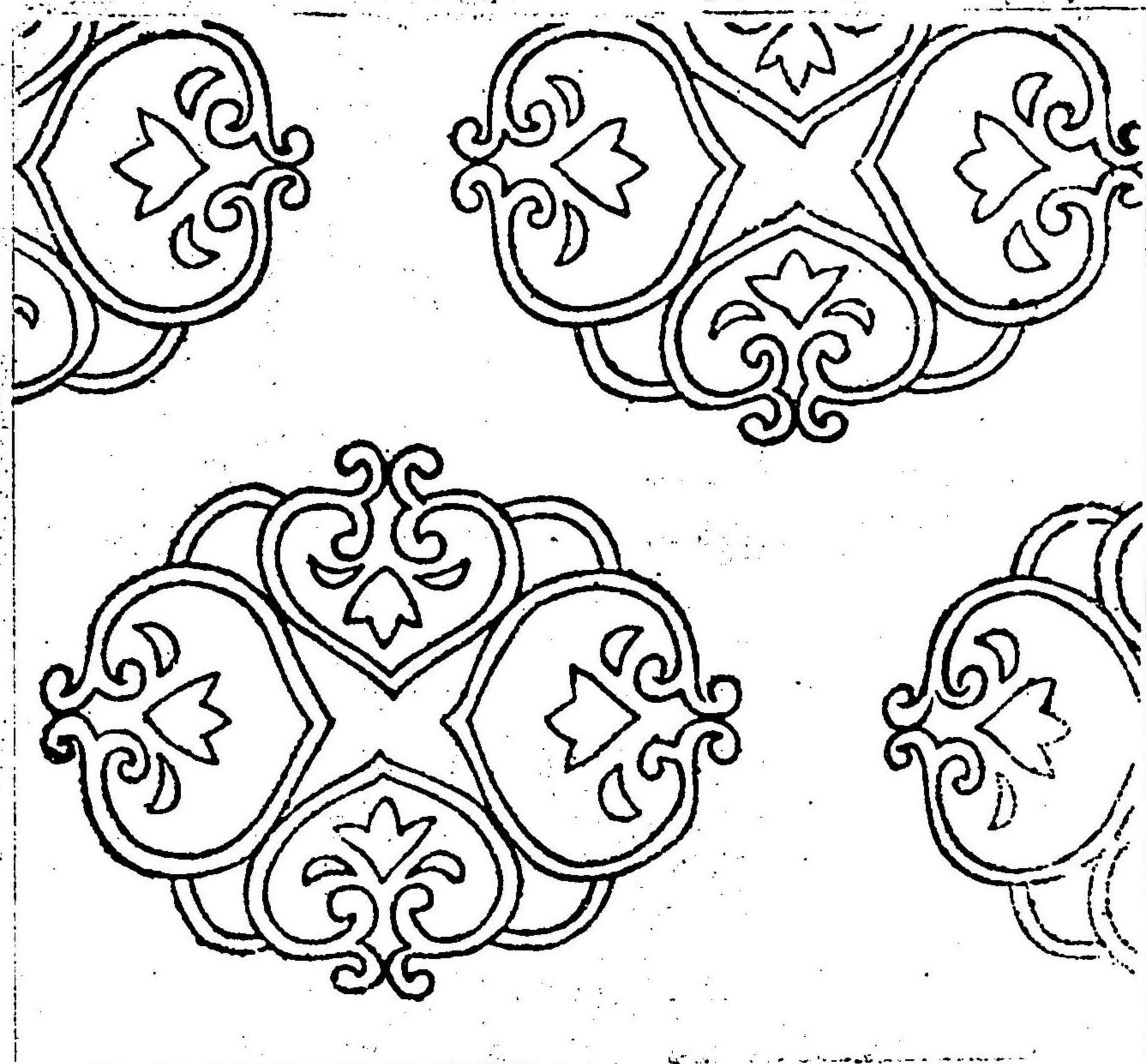

瓢文 金襴

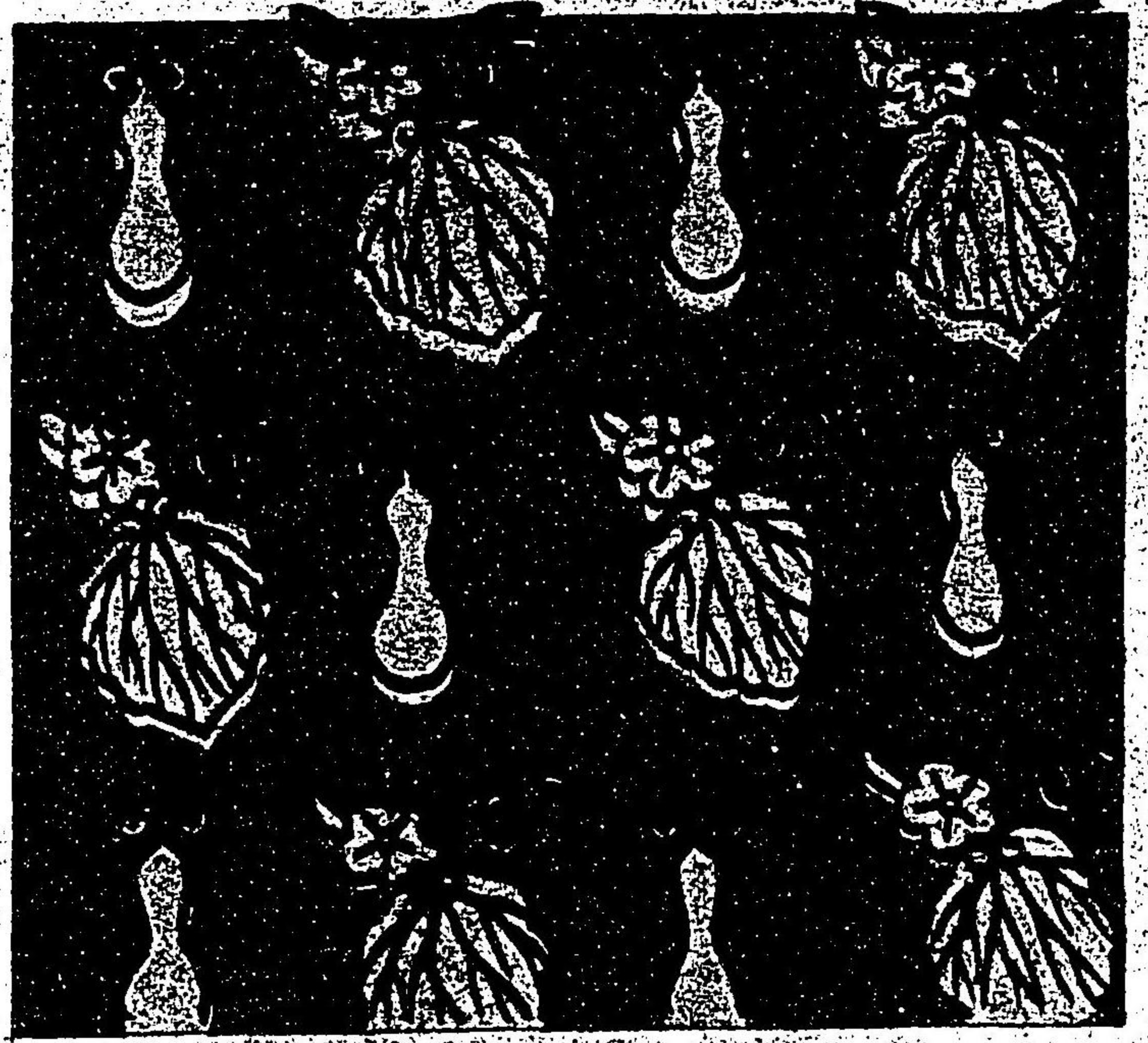

同上 銀襴

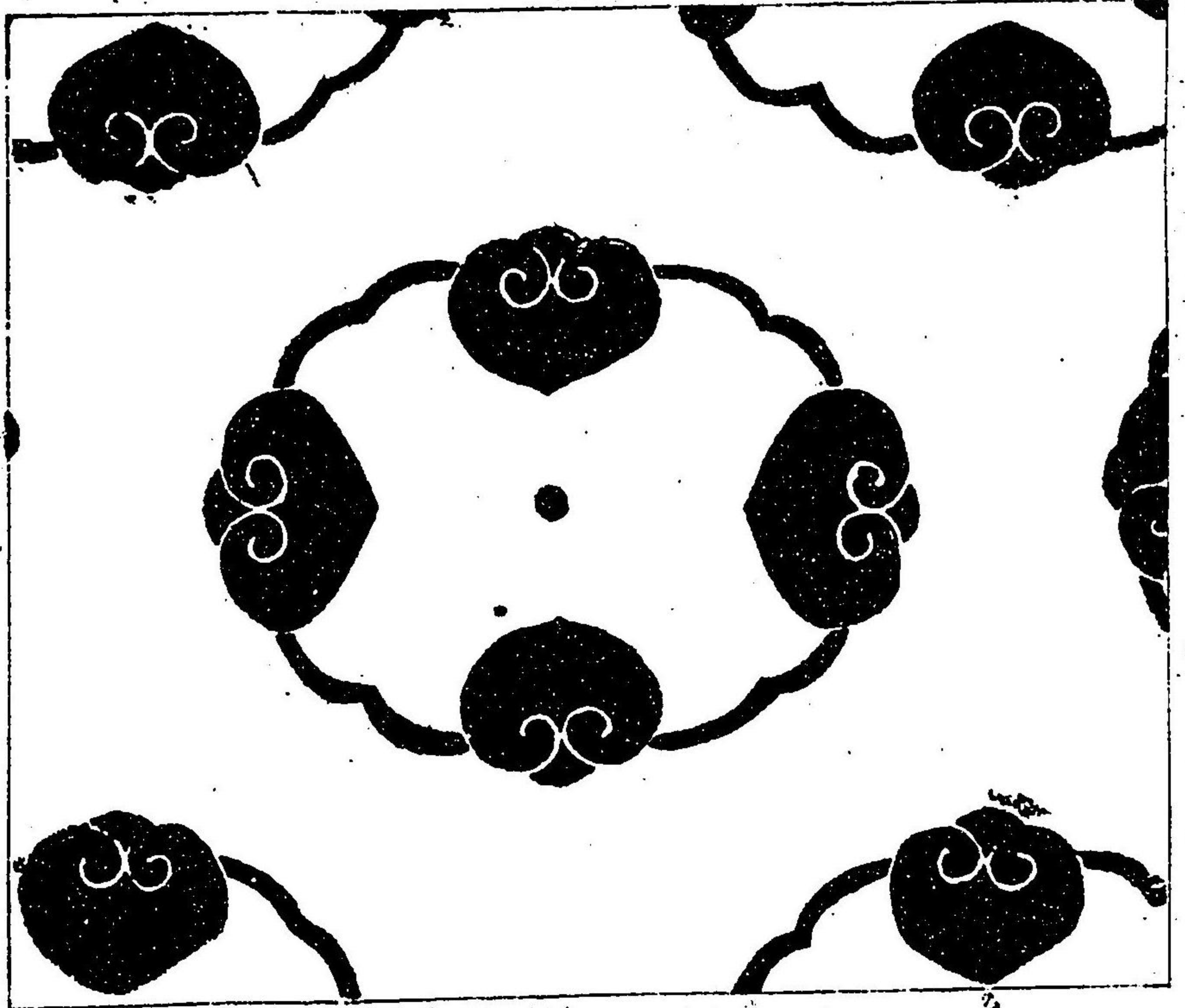

瓢文 淺黃色緞子



瓢文 薄緑緞子

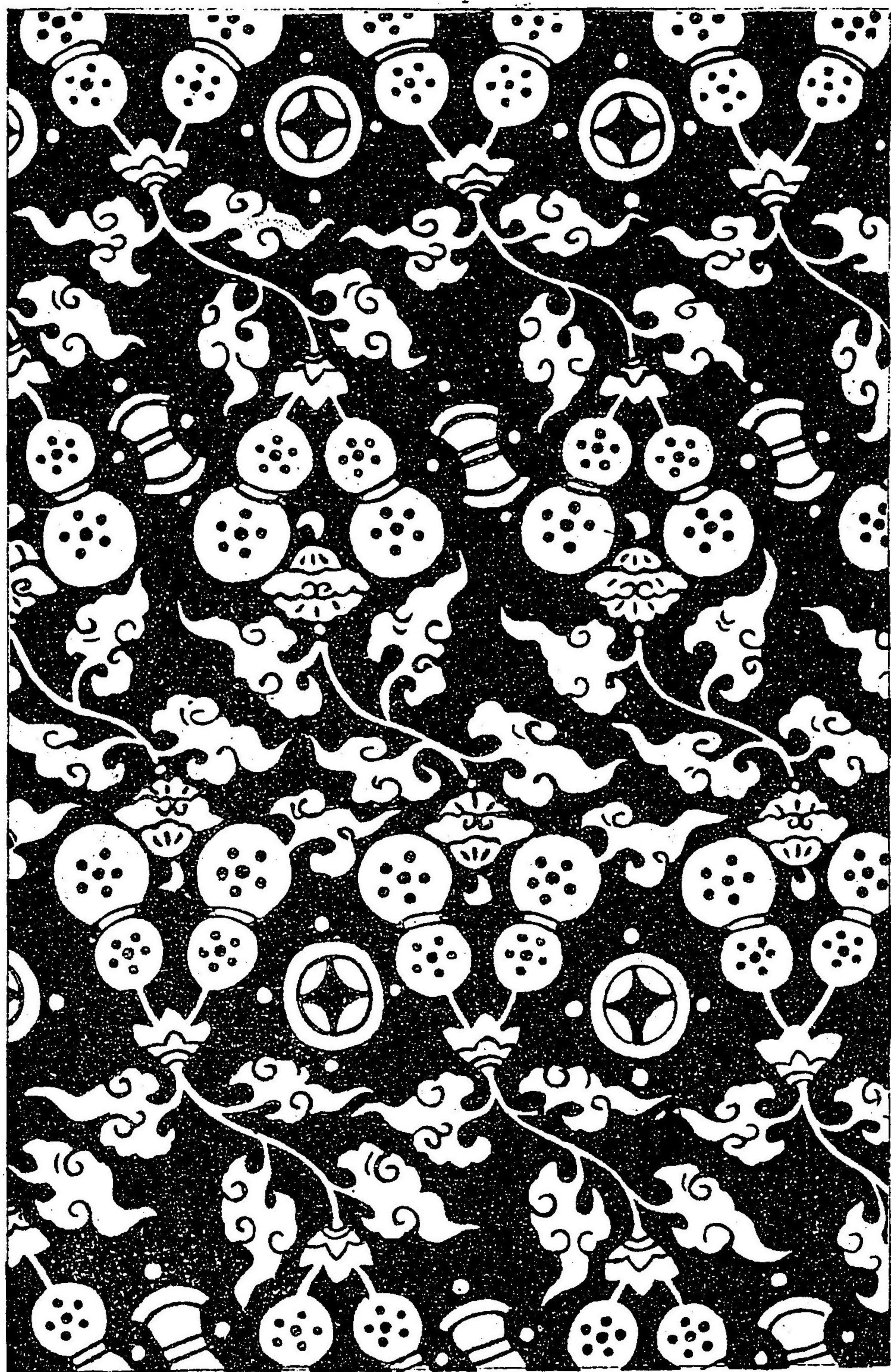

櫻花文 女房装束五ッ衣文まろさくらト云

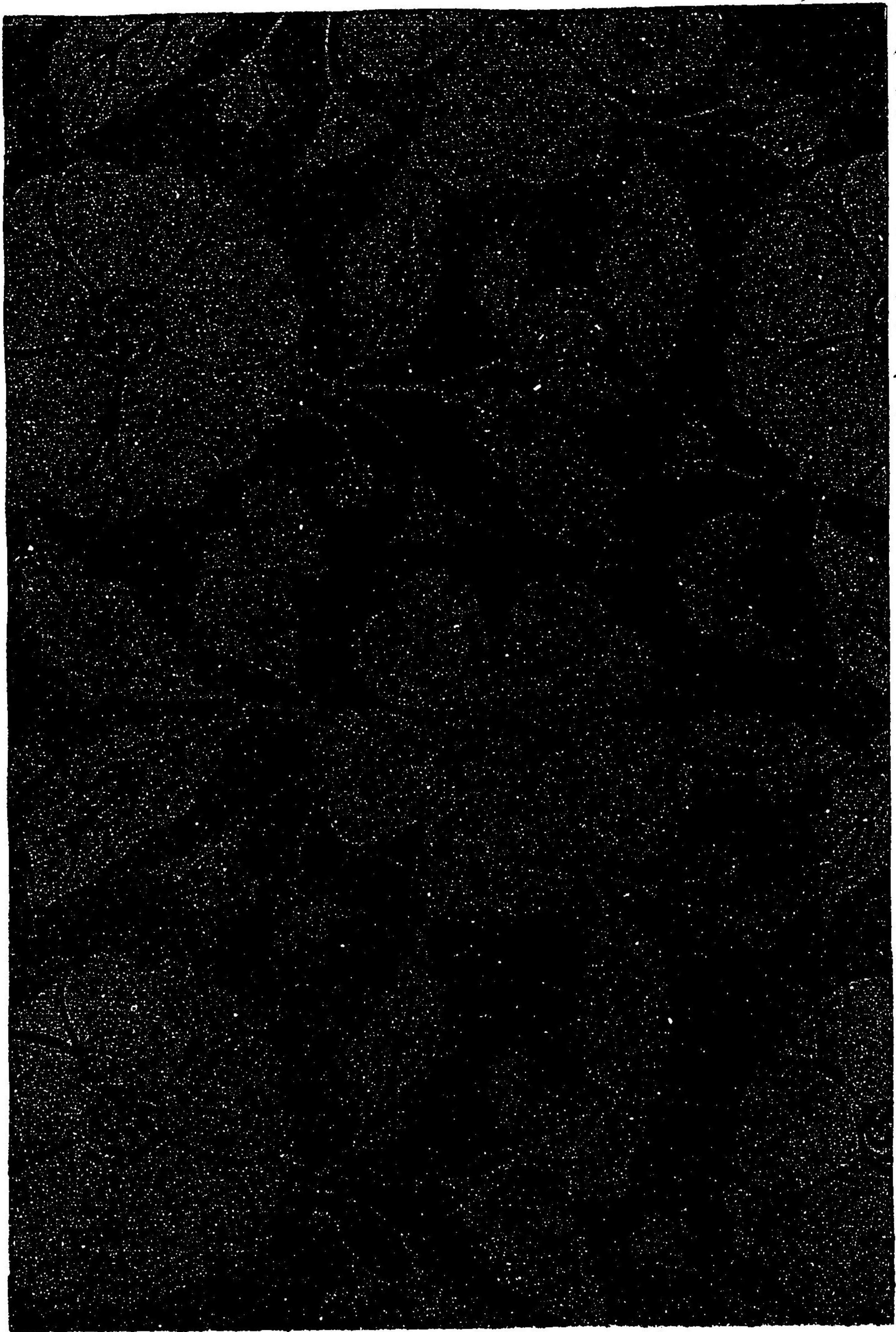

同上 異文

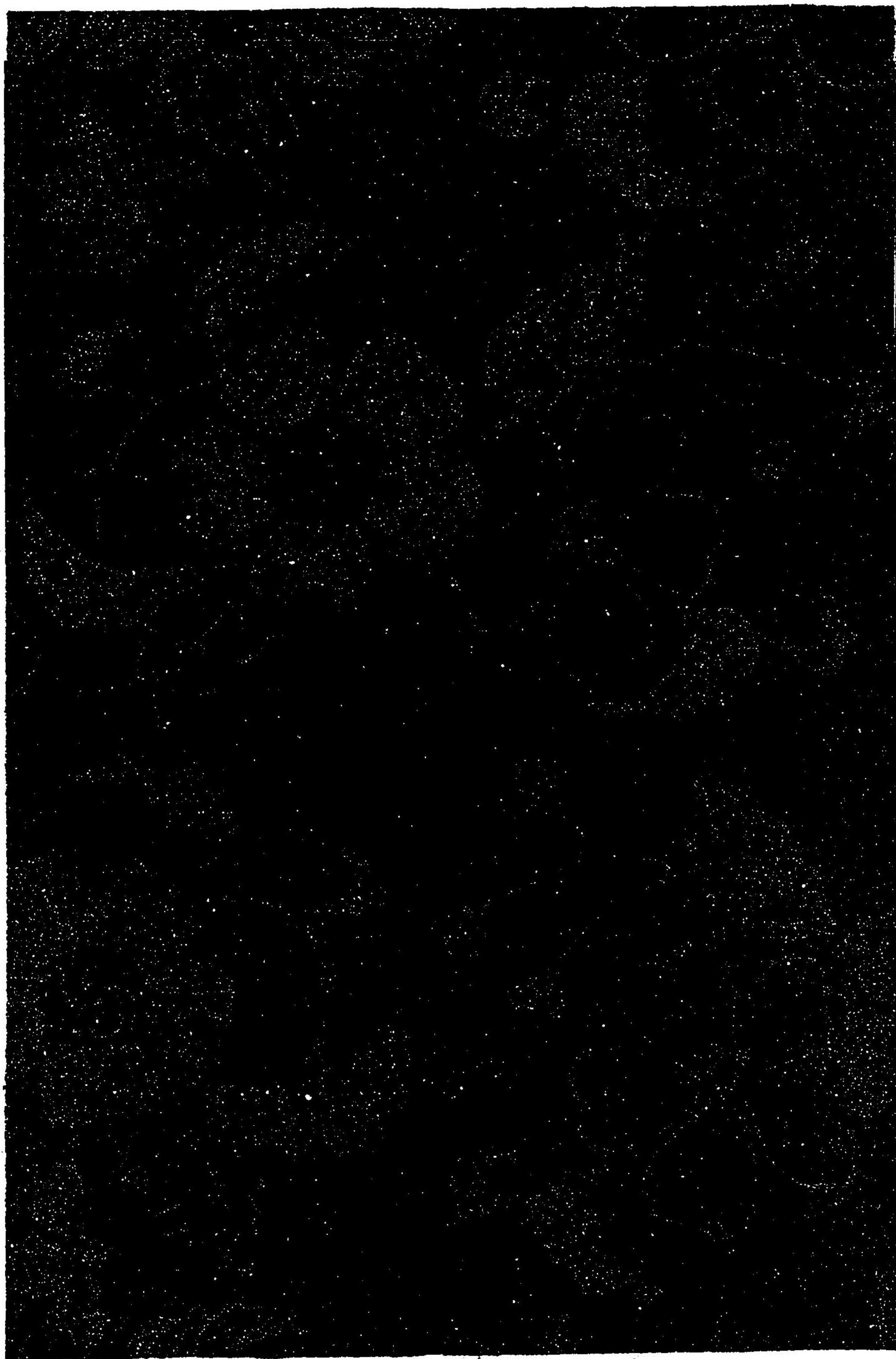

散梅

梅垣入風通

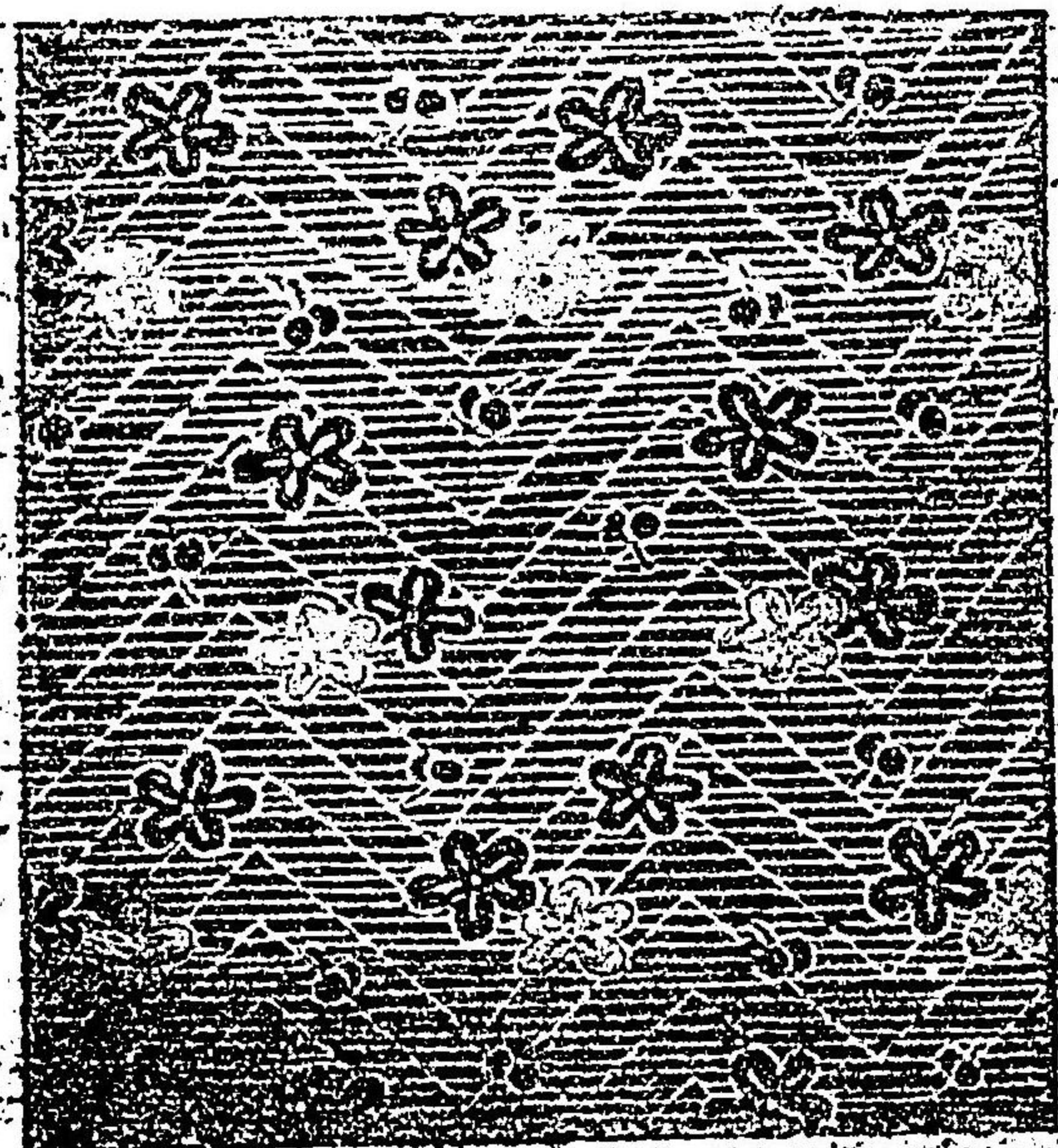

梅



織文類纂卷之一

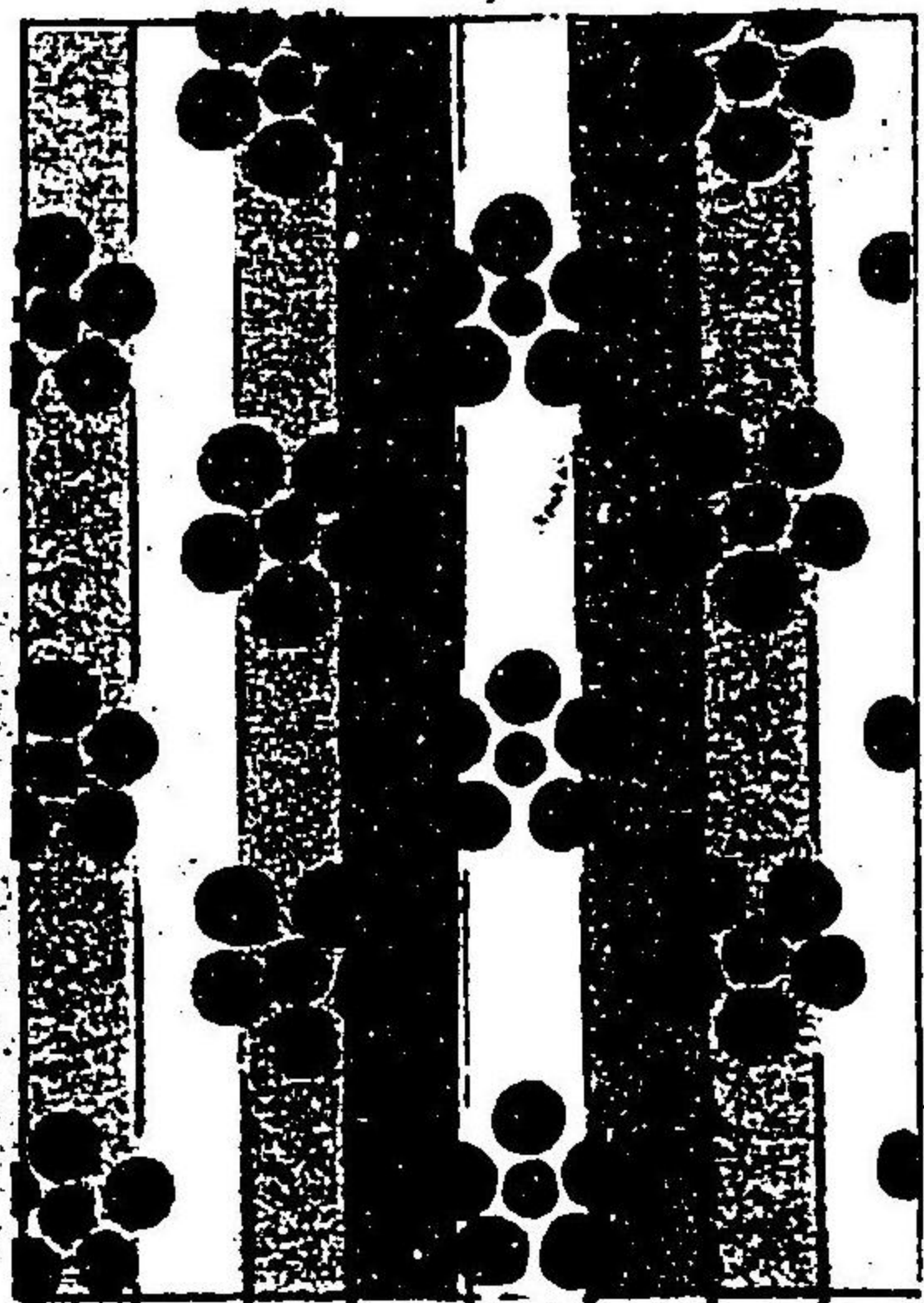

筋梅

名物 高木

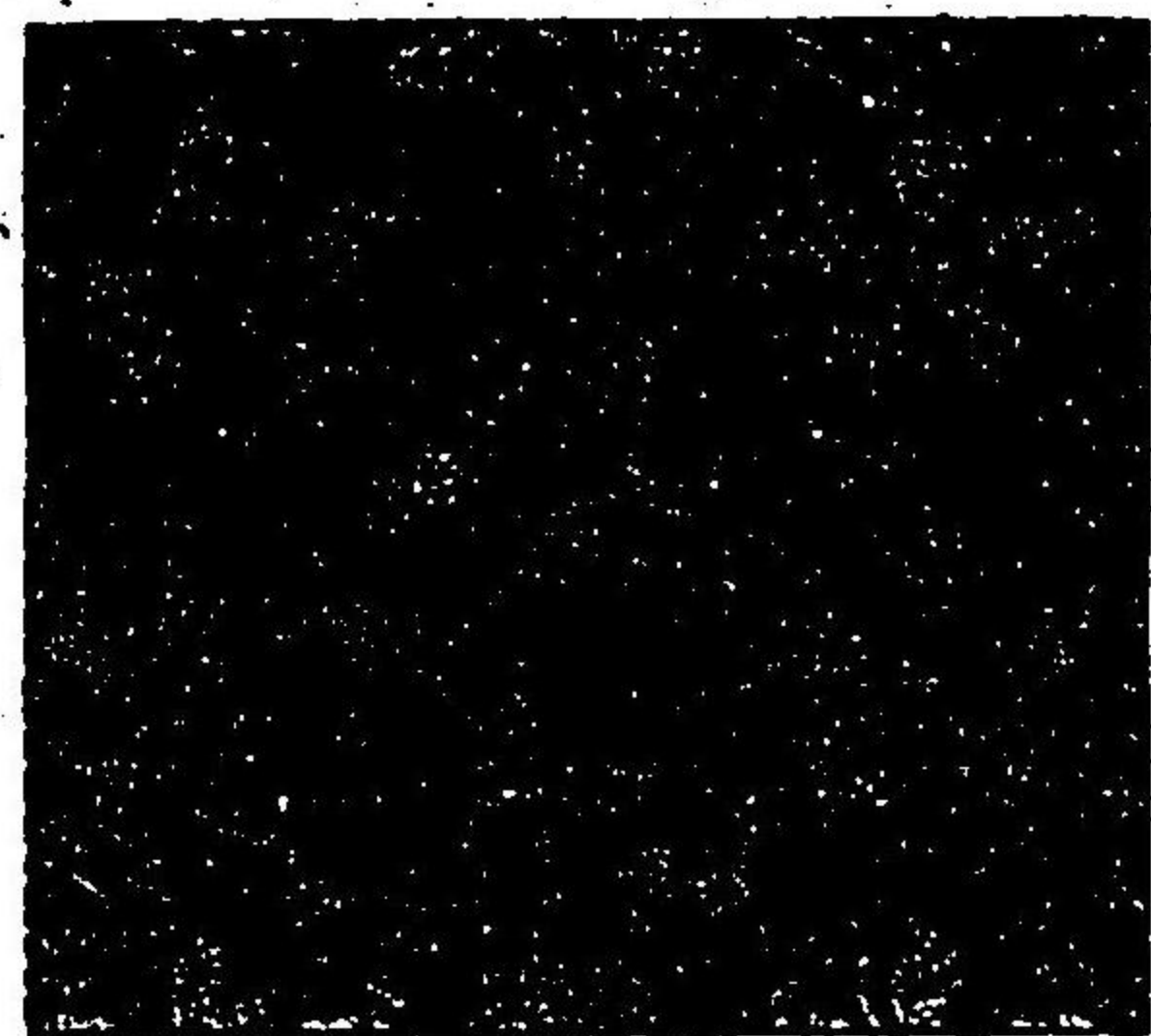

劍梅

名物 藤種 綴子

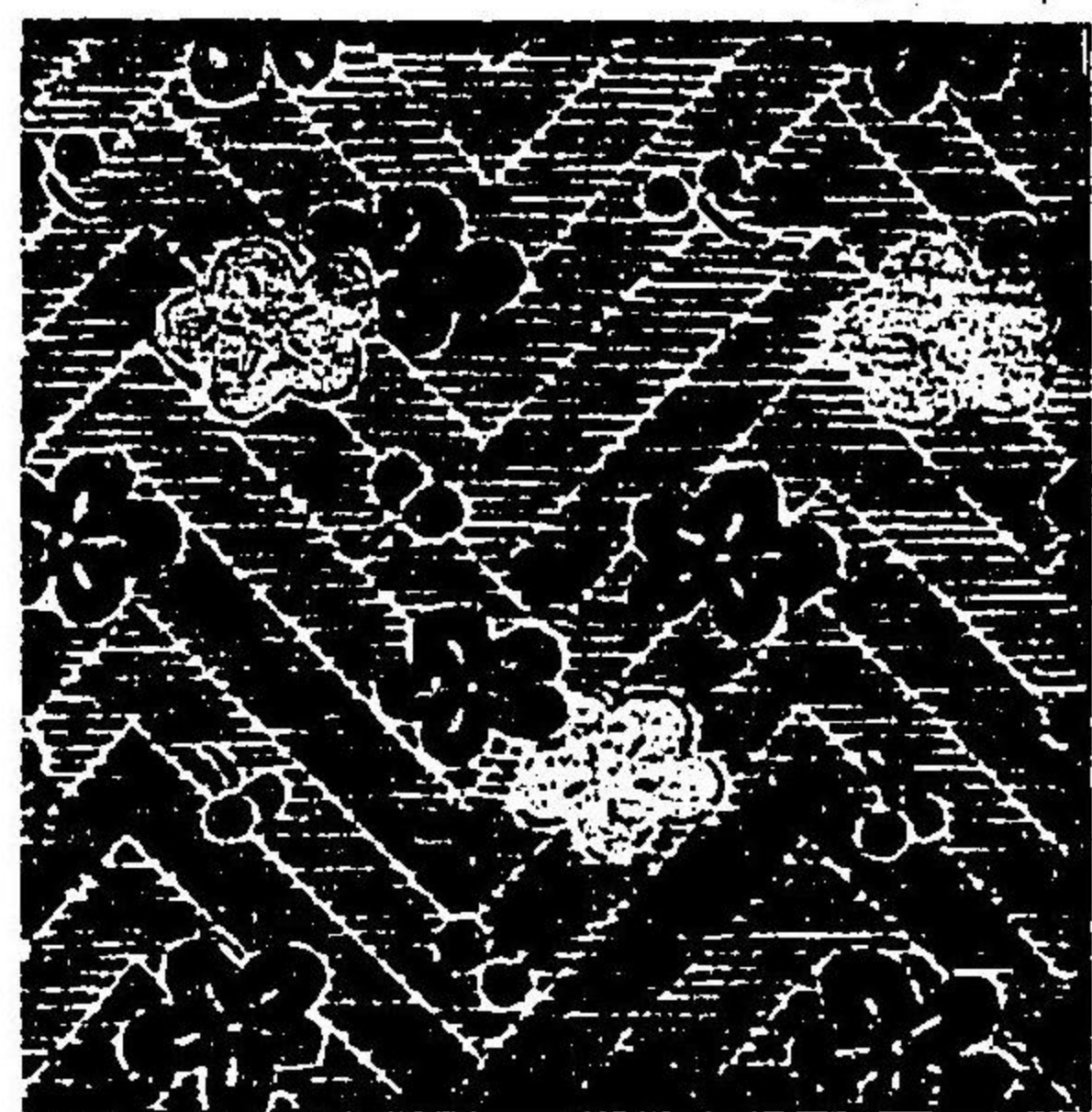

檜垣梅

名物 後藤種

梅



綴子地 金襴

木梅



風通 銀襴

梅



綴子地 金襴

梅唐草

淺黃地 綴子

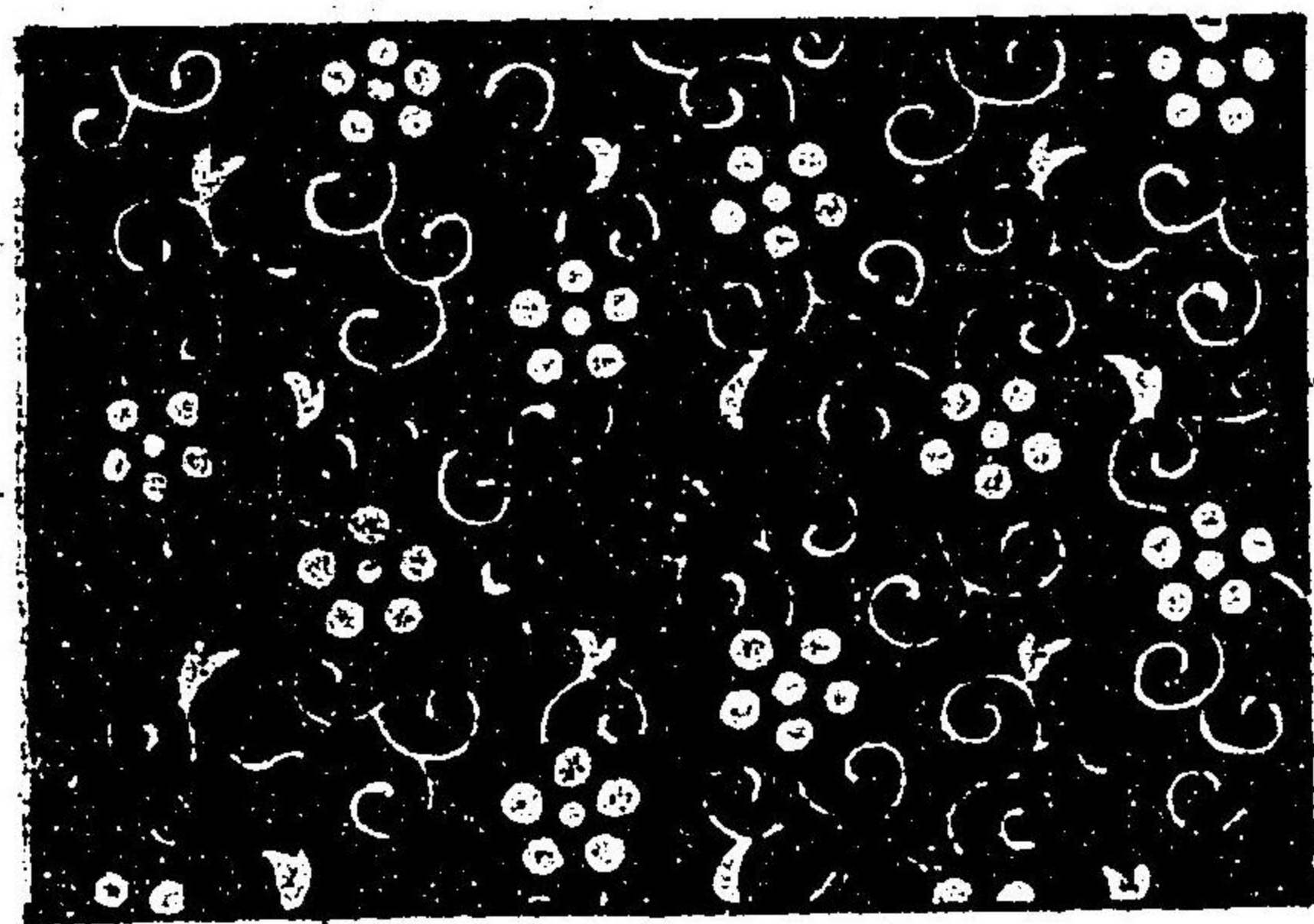

梅龜甲

錦

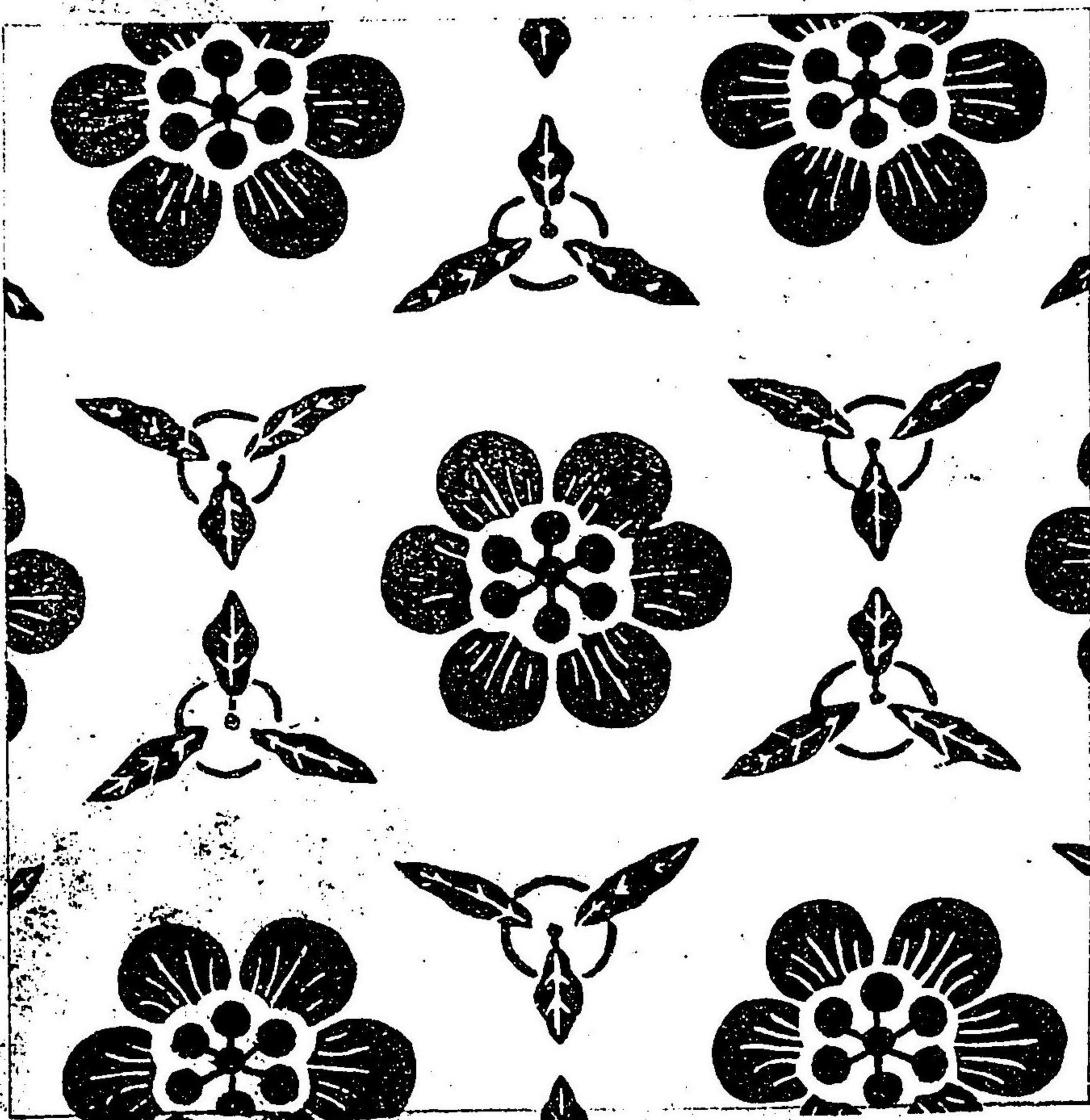

梅丸

小褂 黃固地

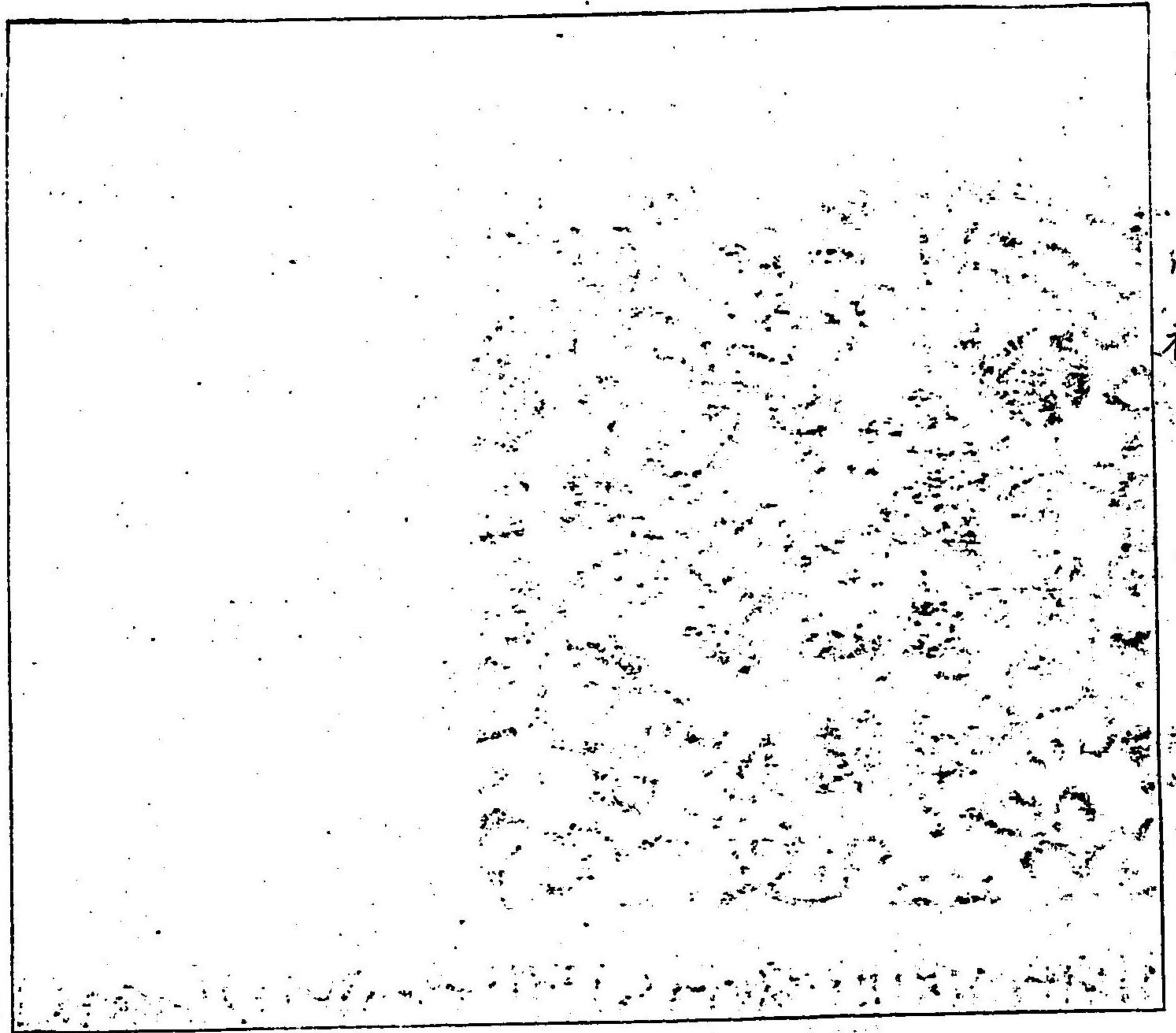

梅丸

小褂 白二重織物松立涌

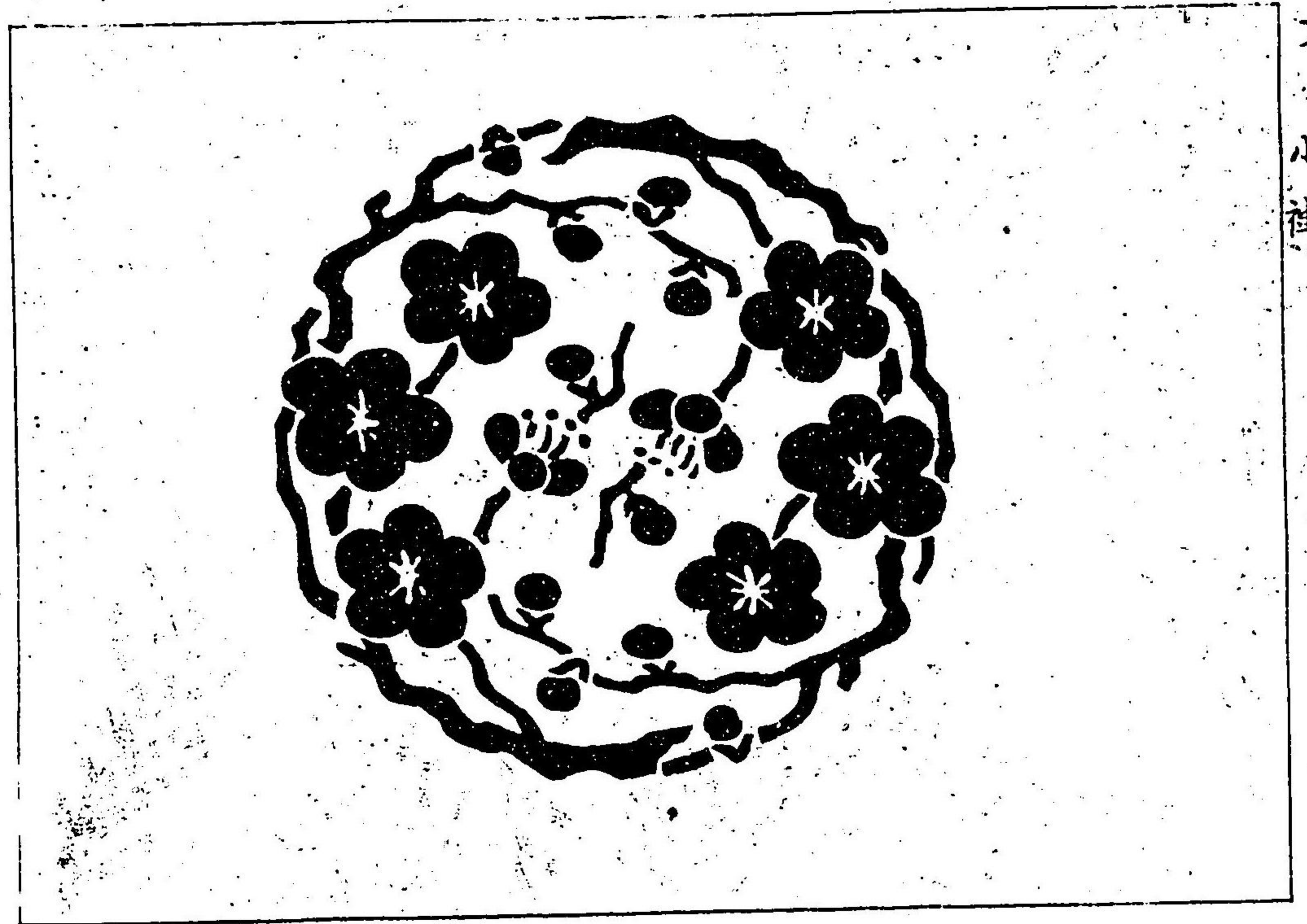

梅花卍字木綿地

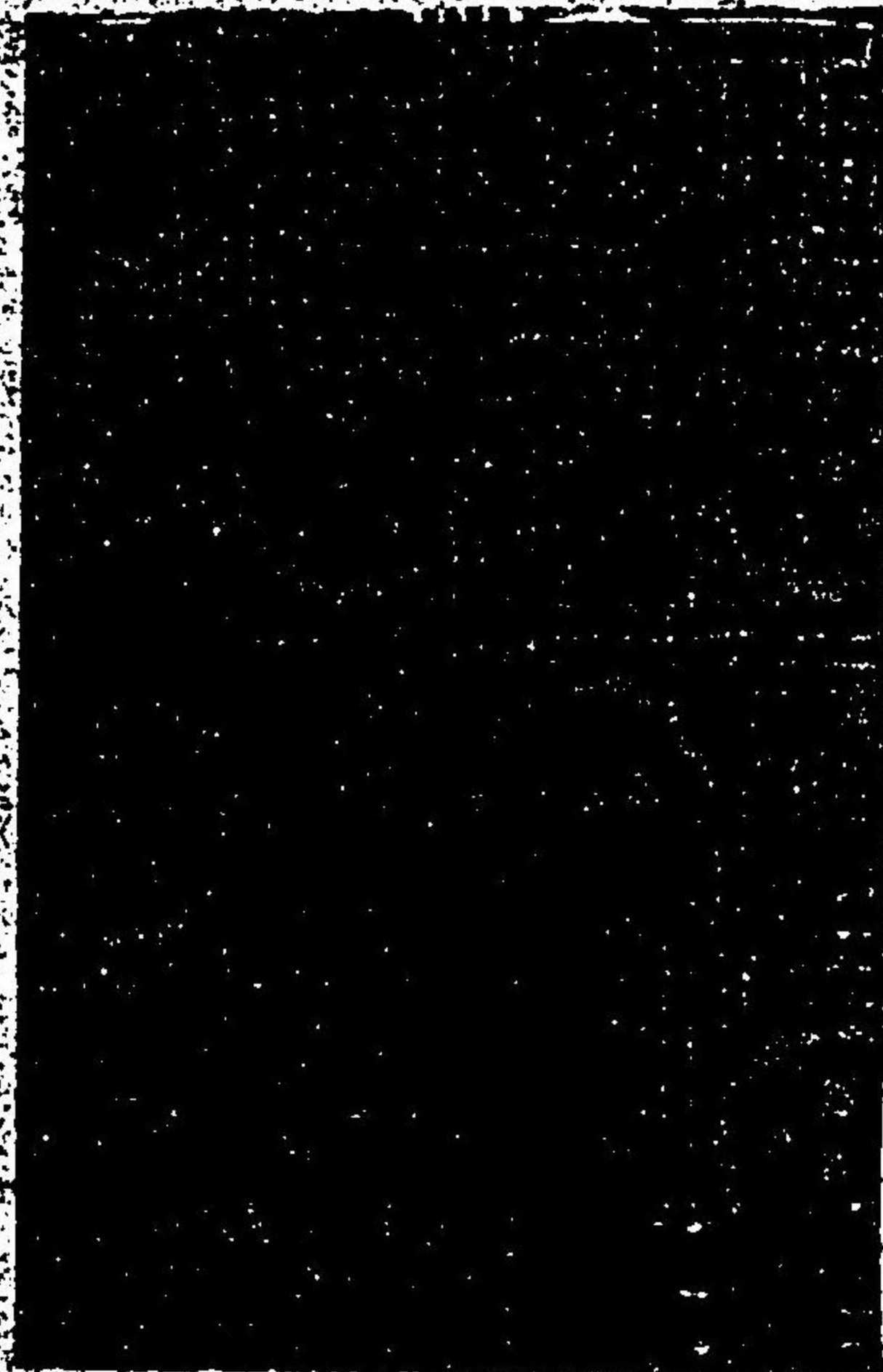

雜花立涌文 金欄



欄金文卍唐花梅

織文類纂卷之一

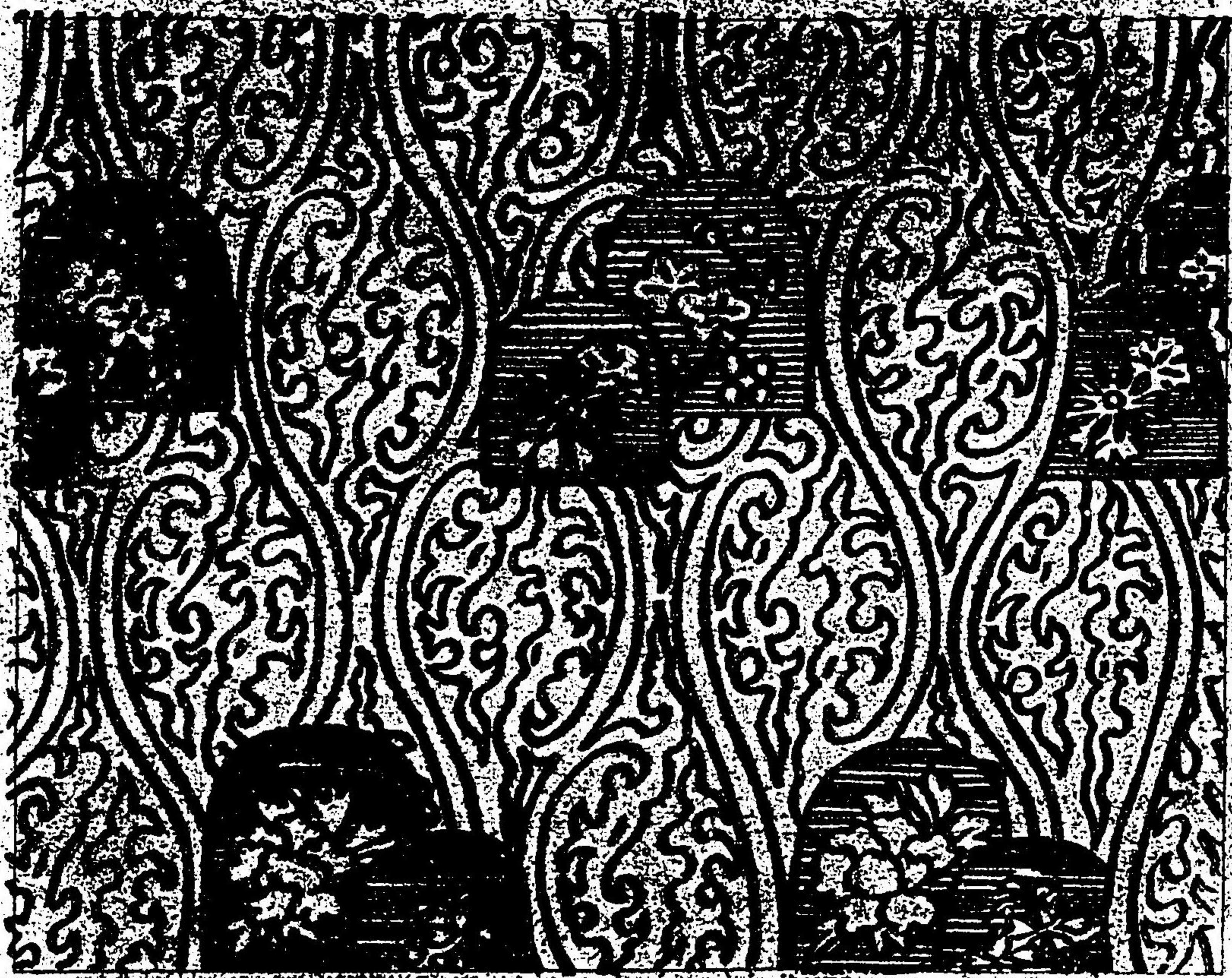

四十六

子緞文花梅間濟

梅花丸文
表裏
女帝御衣

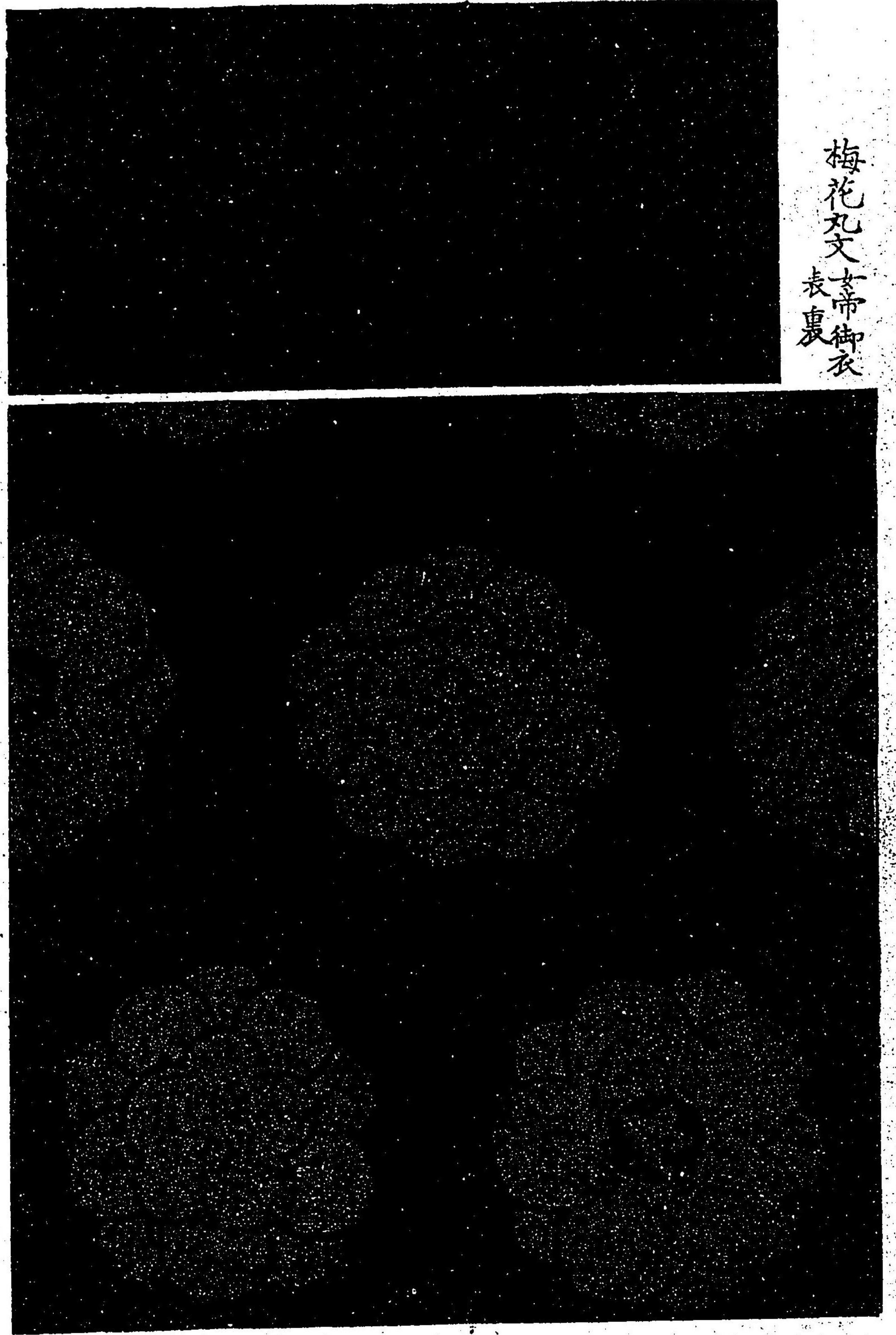

蜀紅錦

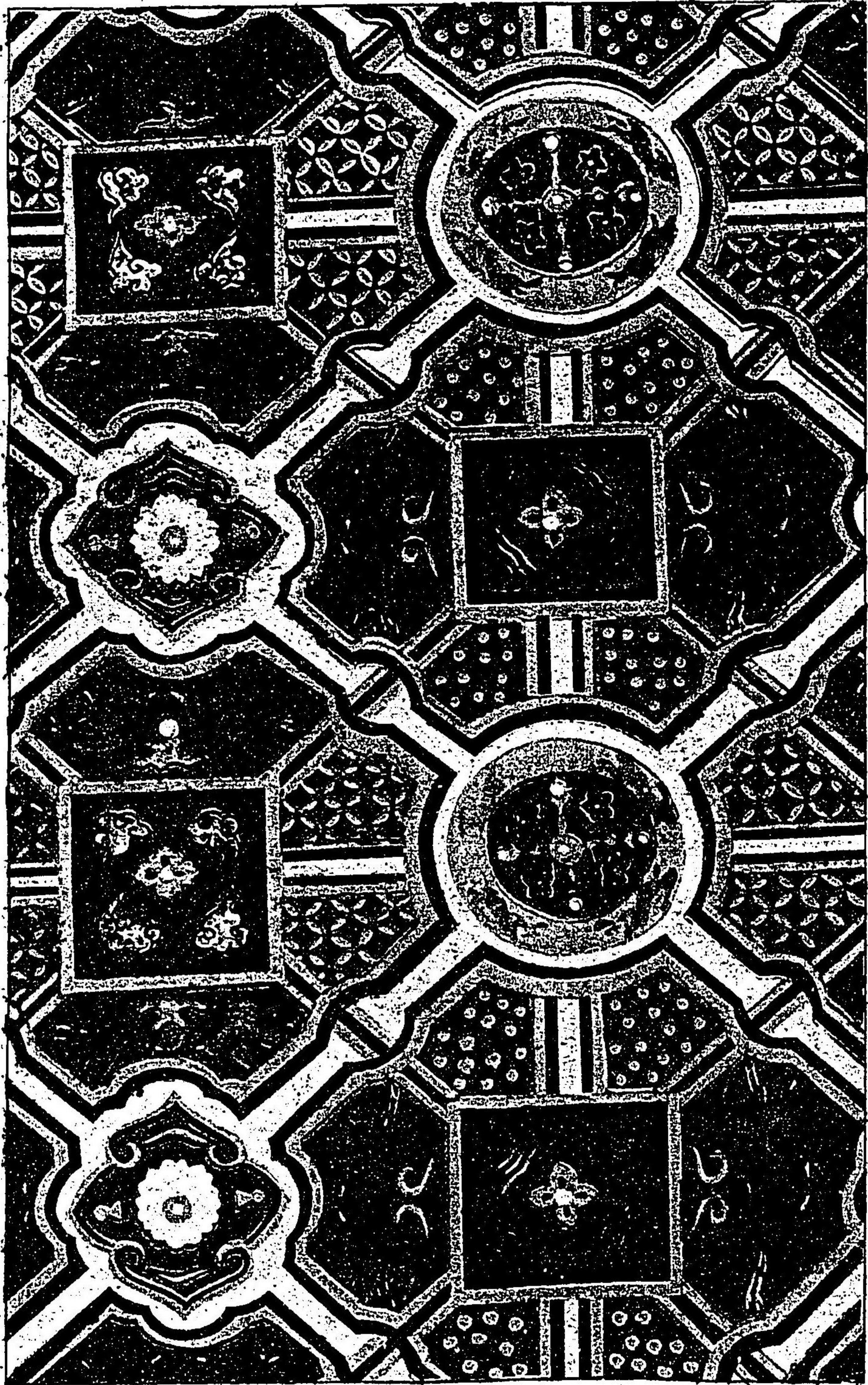

織文類纂卷之一

蜀紅

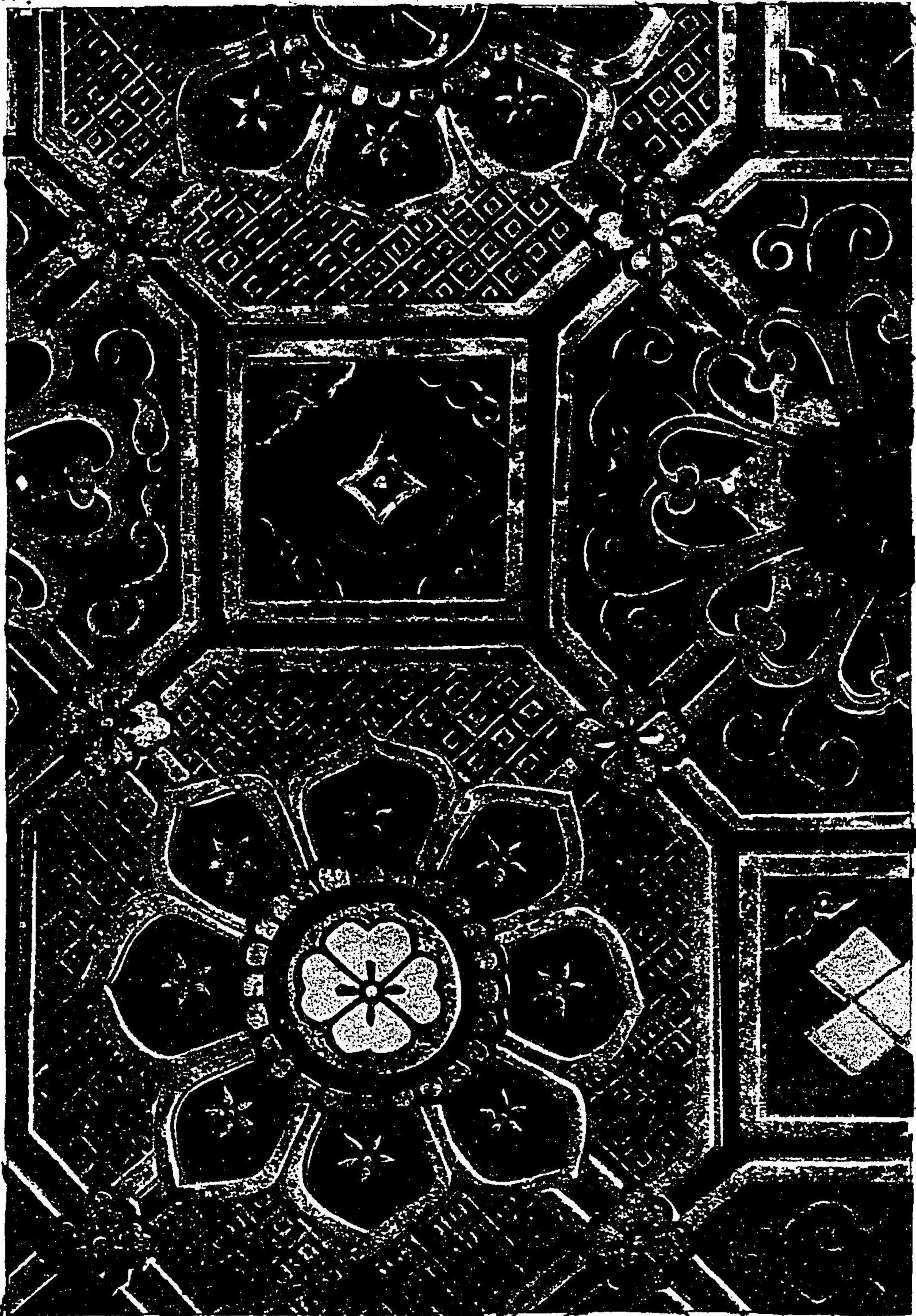

織文類纂卷之一

四十八

花文蜀紅
和木綿地全幅

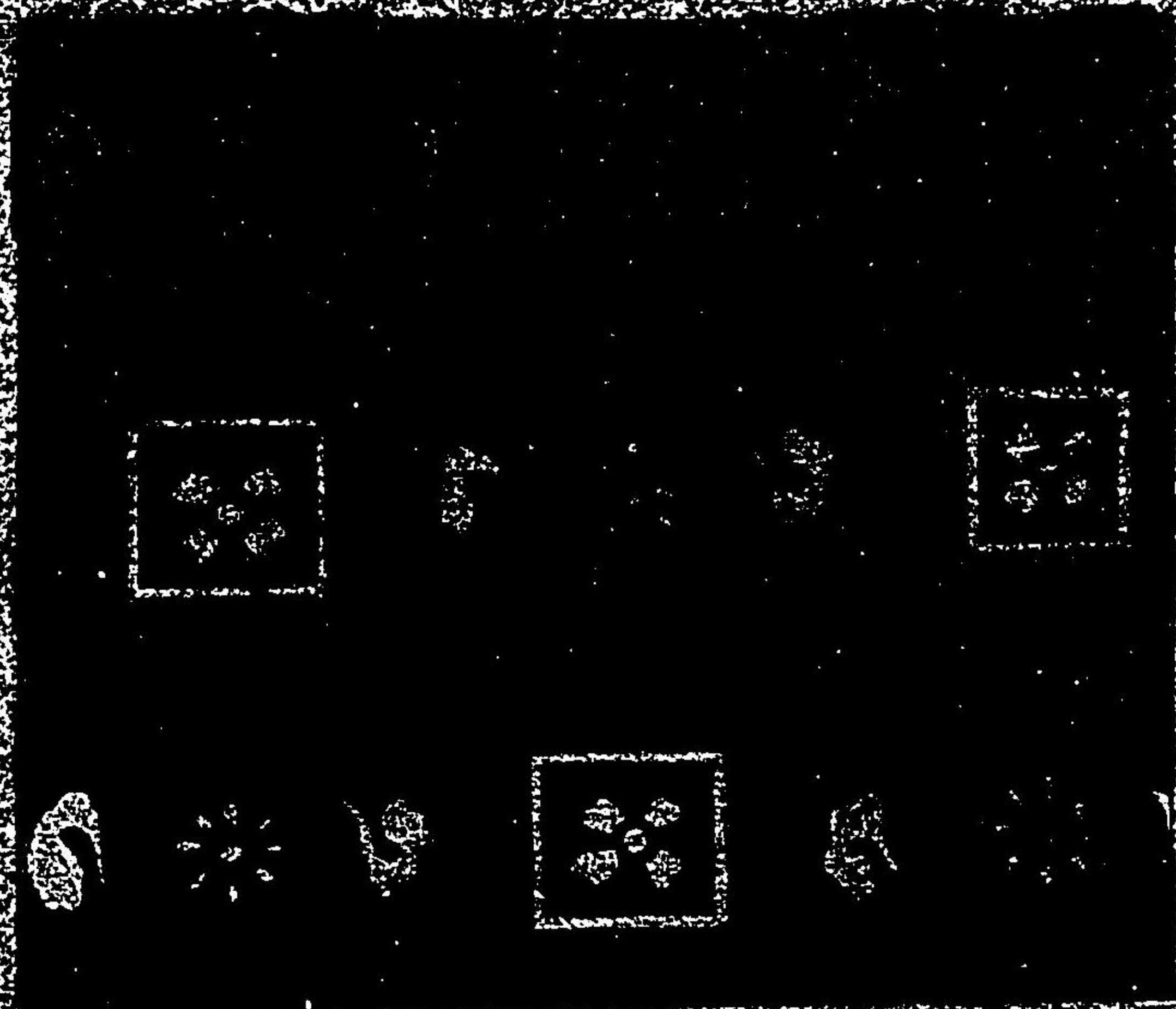

蜀紅異文

赤地錦

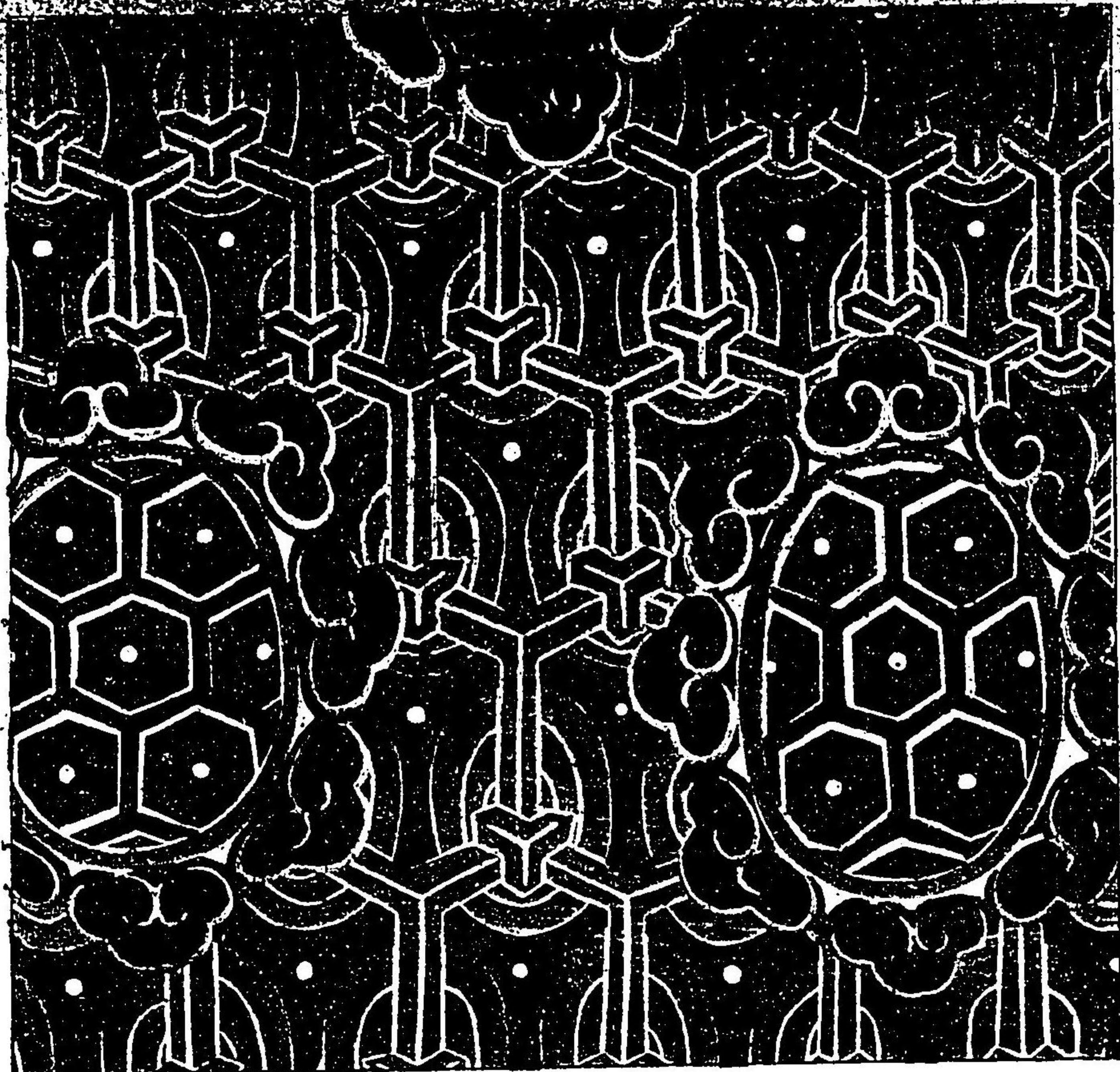

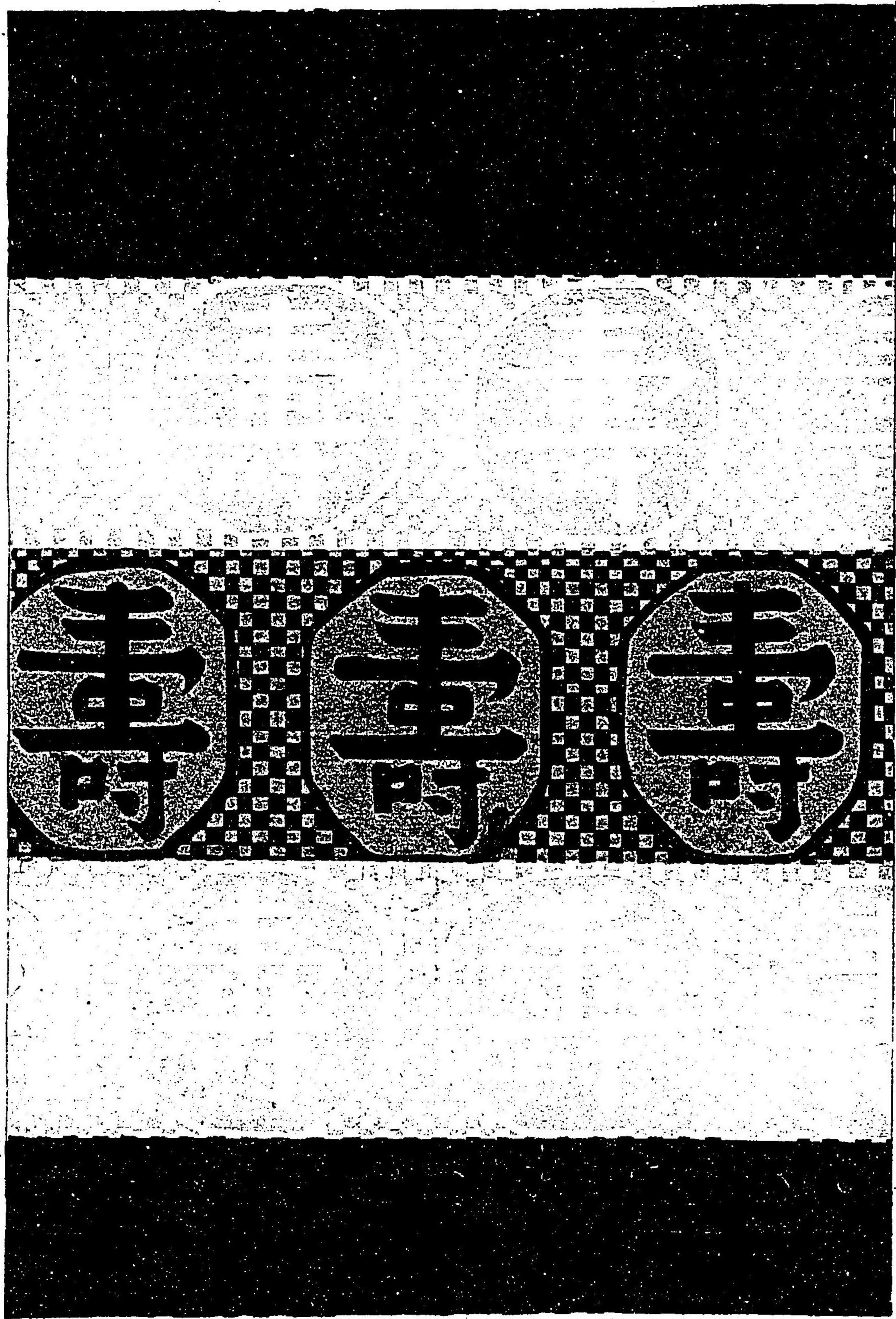

壽字

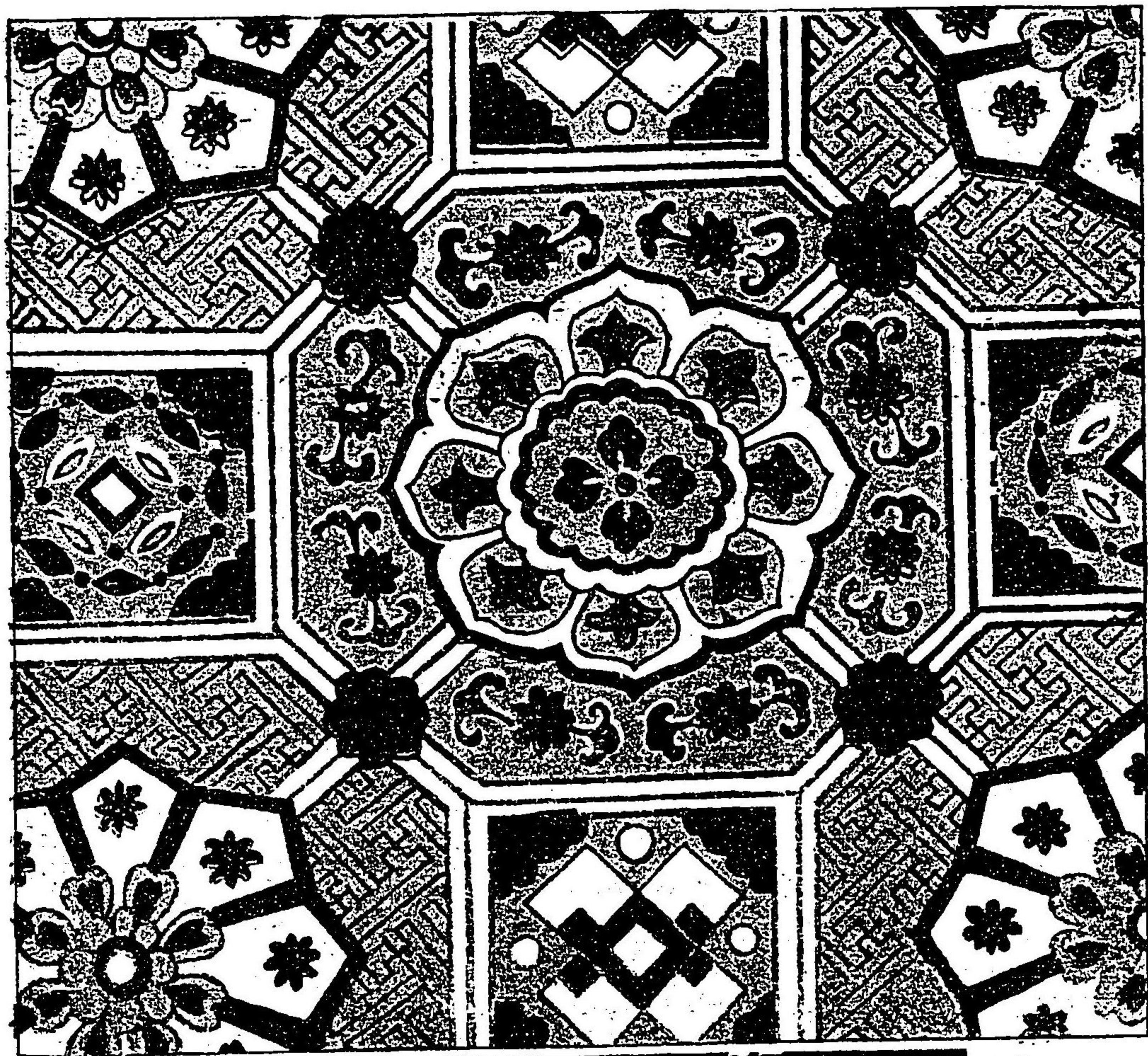

同上

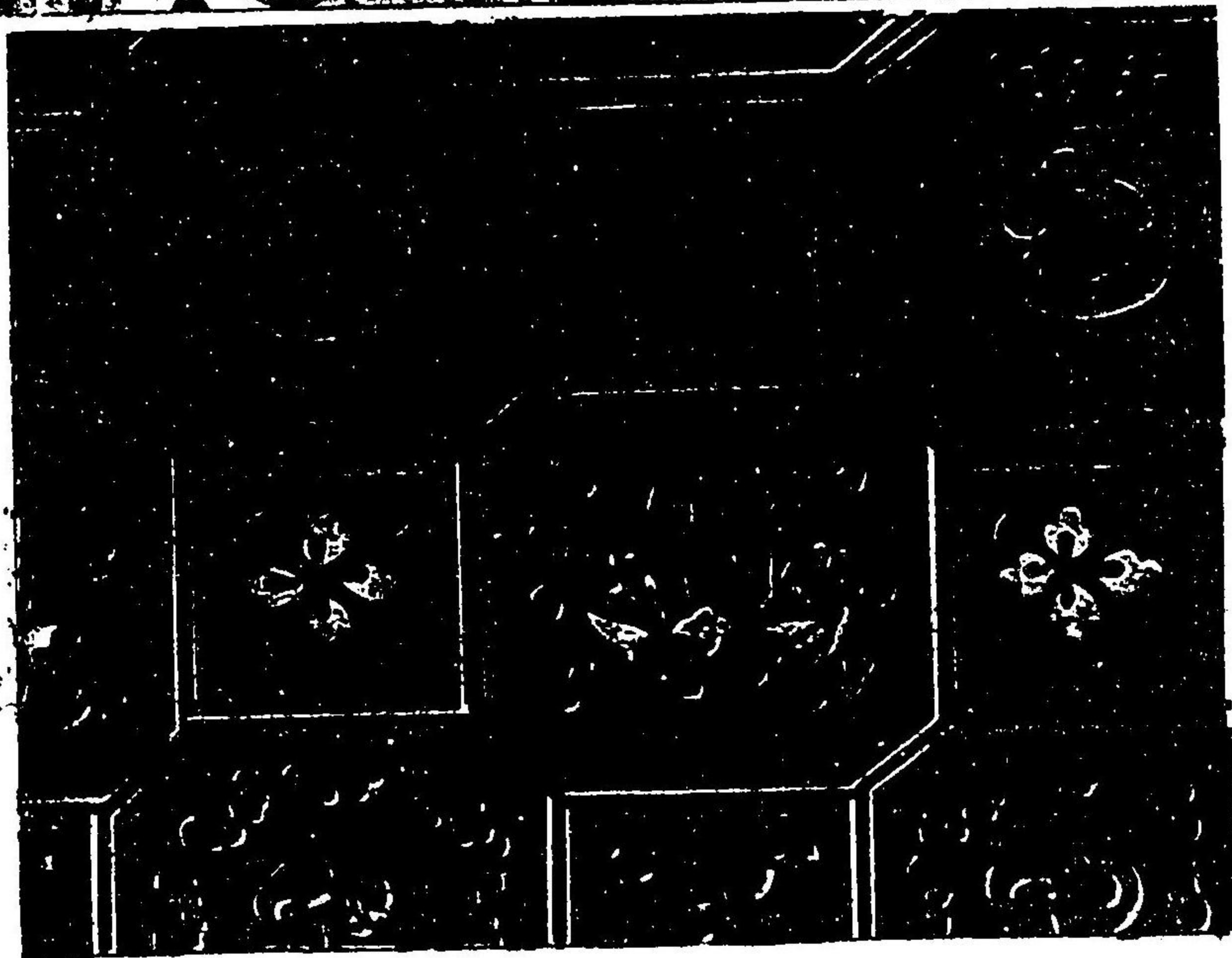

蜀紅異文·七絲

壽字



通風同

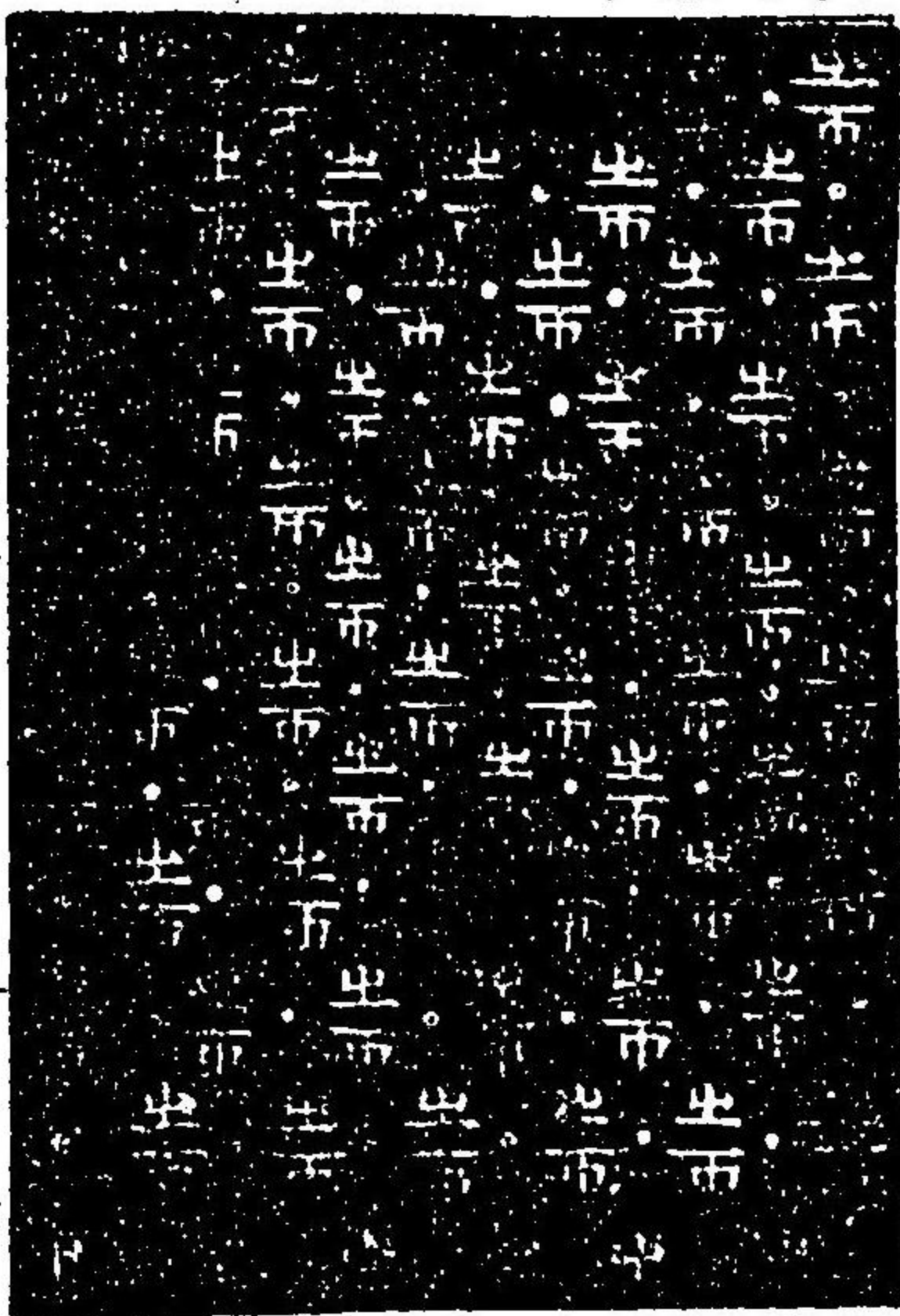

同上

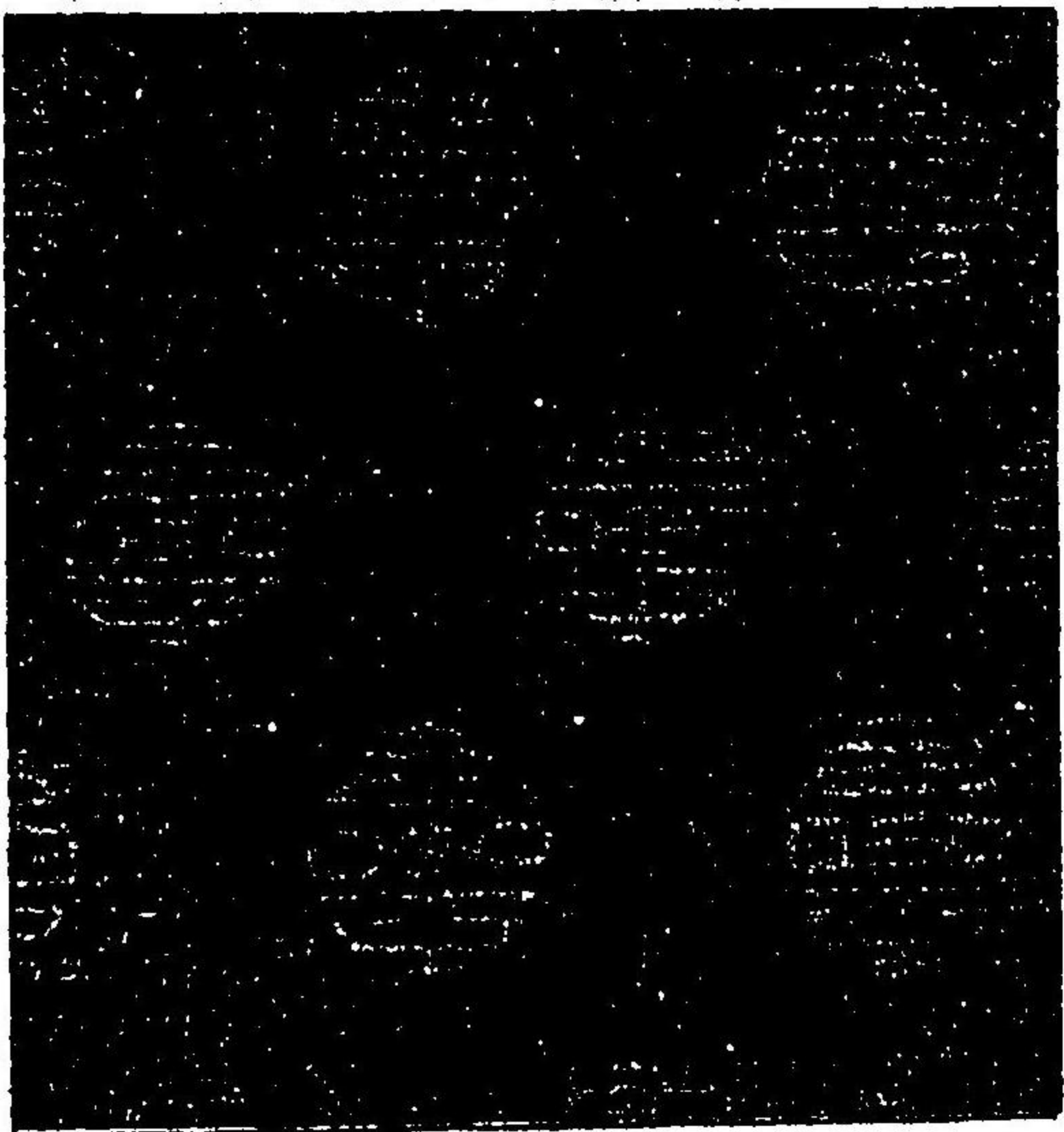

壽字花文 金襴 支那

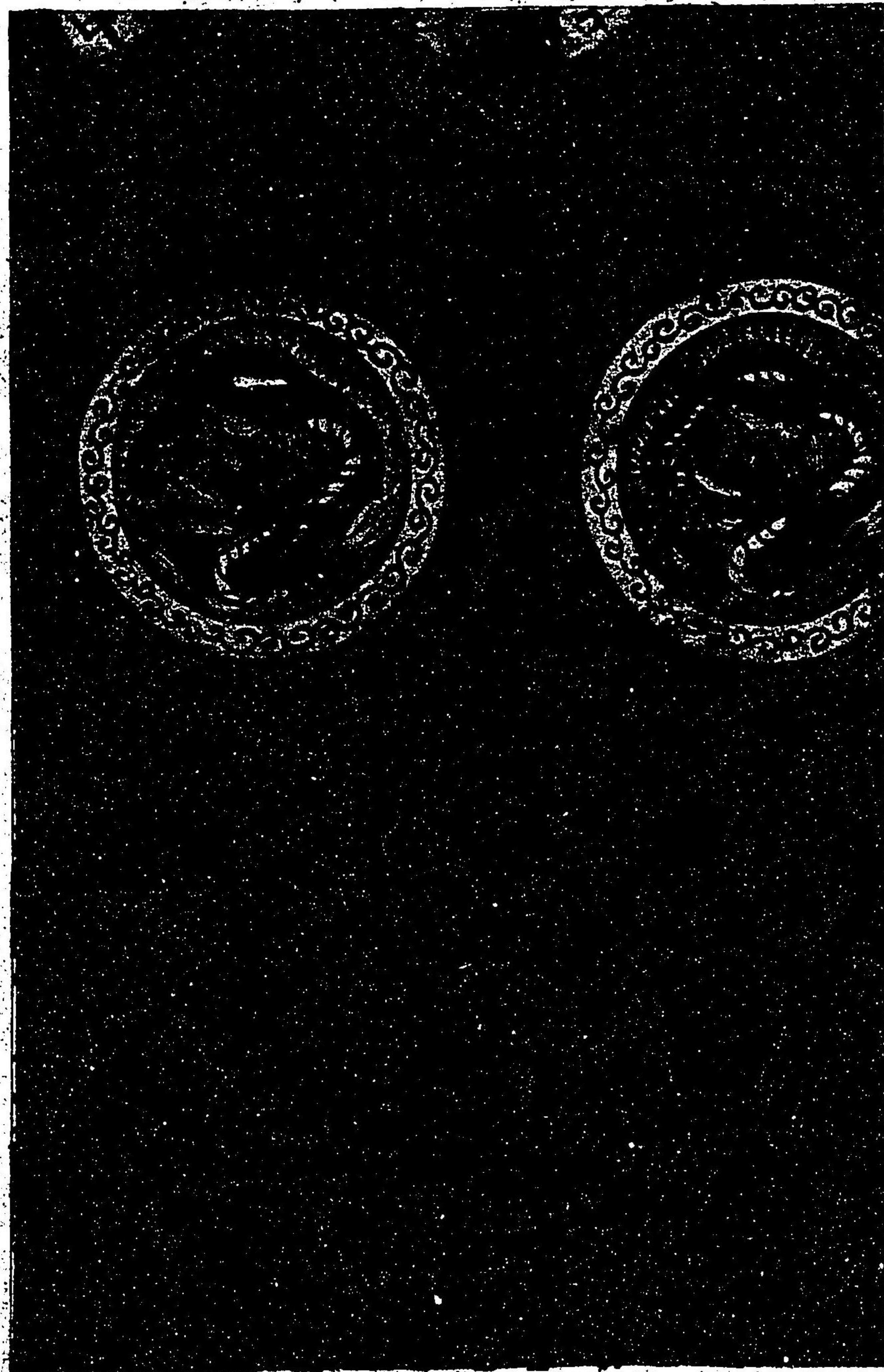

織文類纂卷之一

壽字丸文 茶色金襴



同上

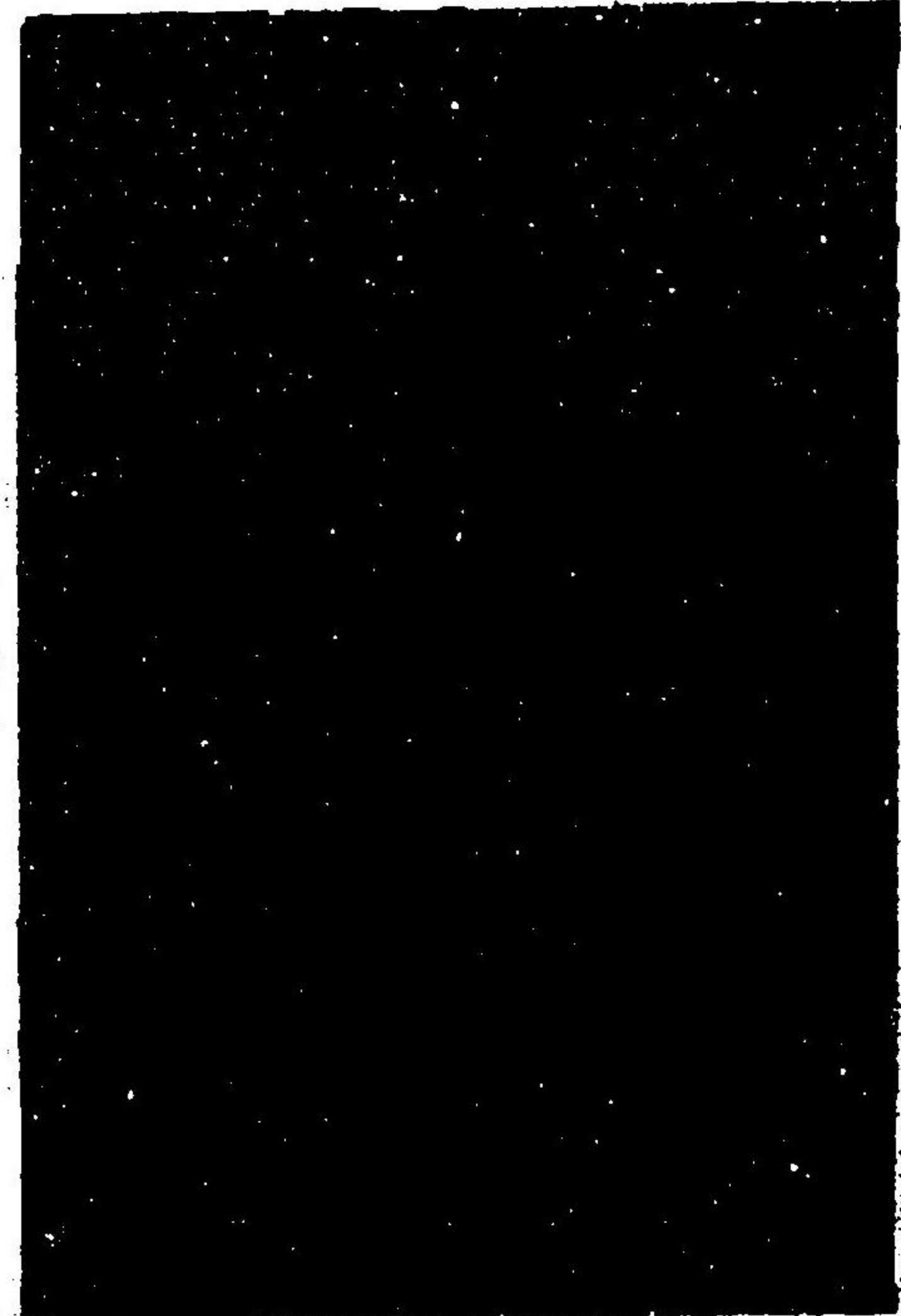

同上寶盡入 茶色紹織金襴



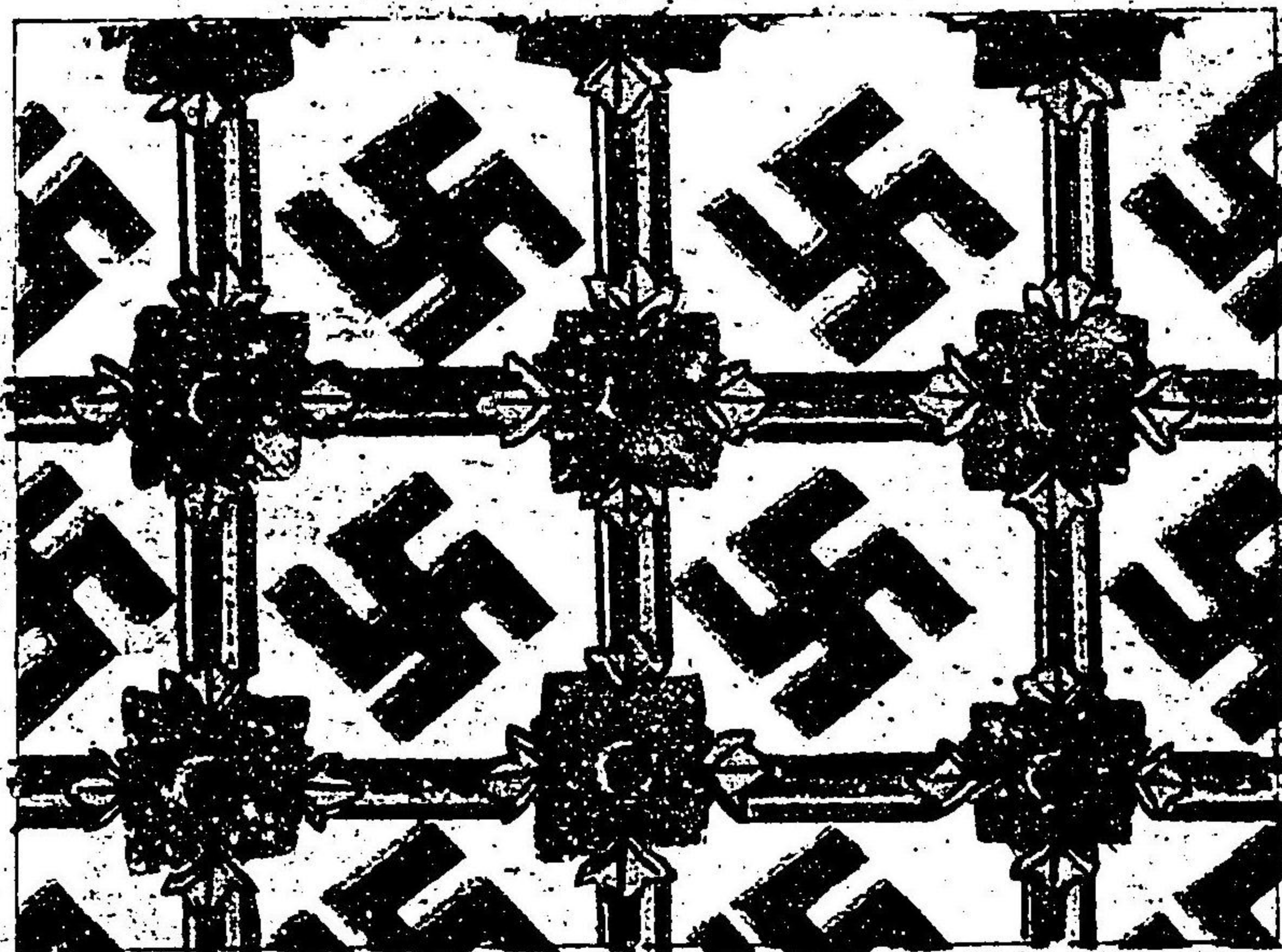

卍字文

同上

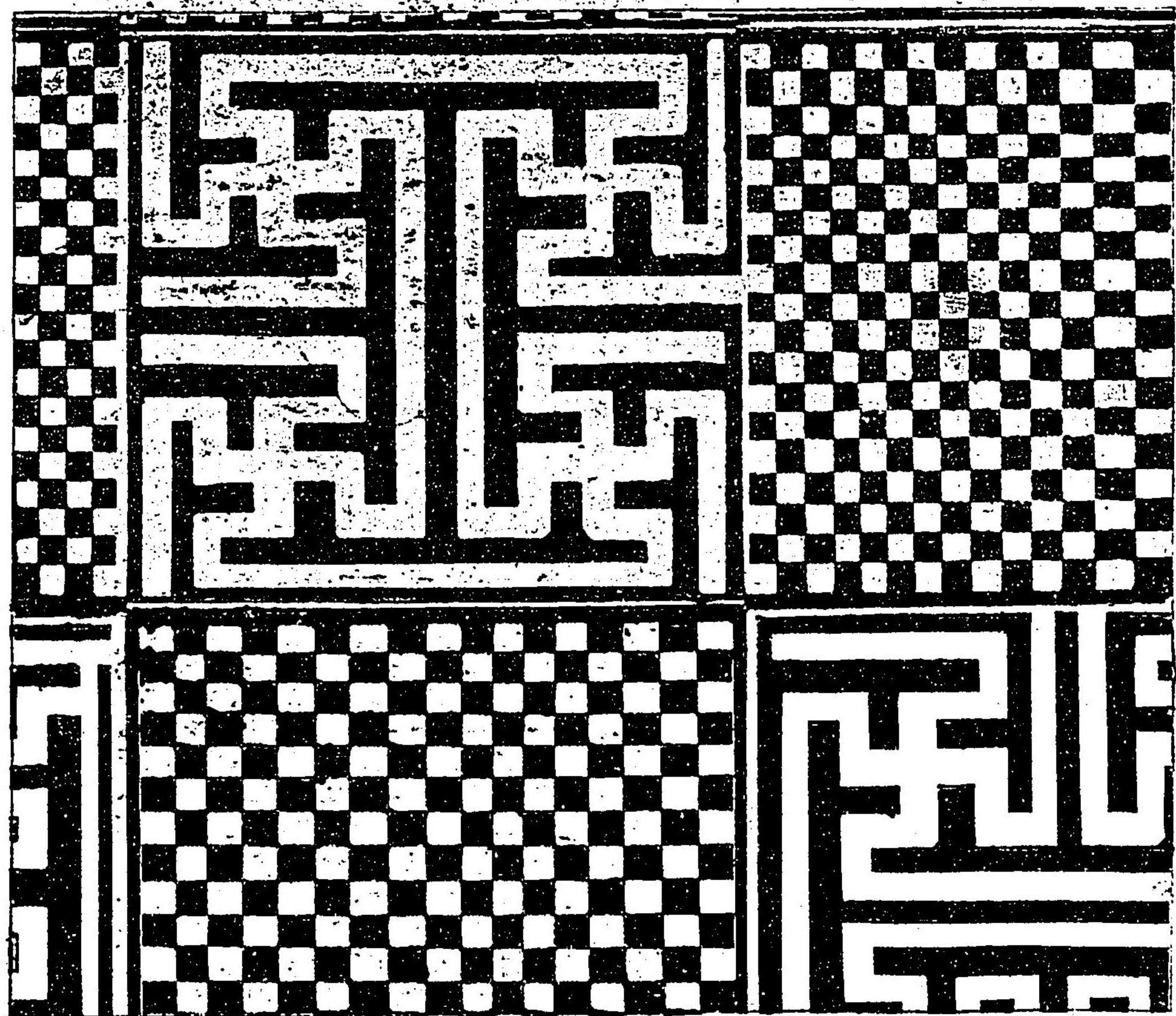

卅字菱文



卅字襷



卅字襷文

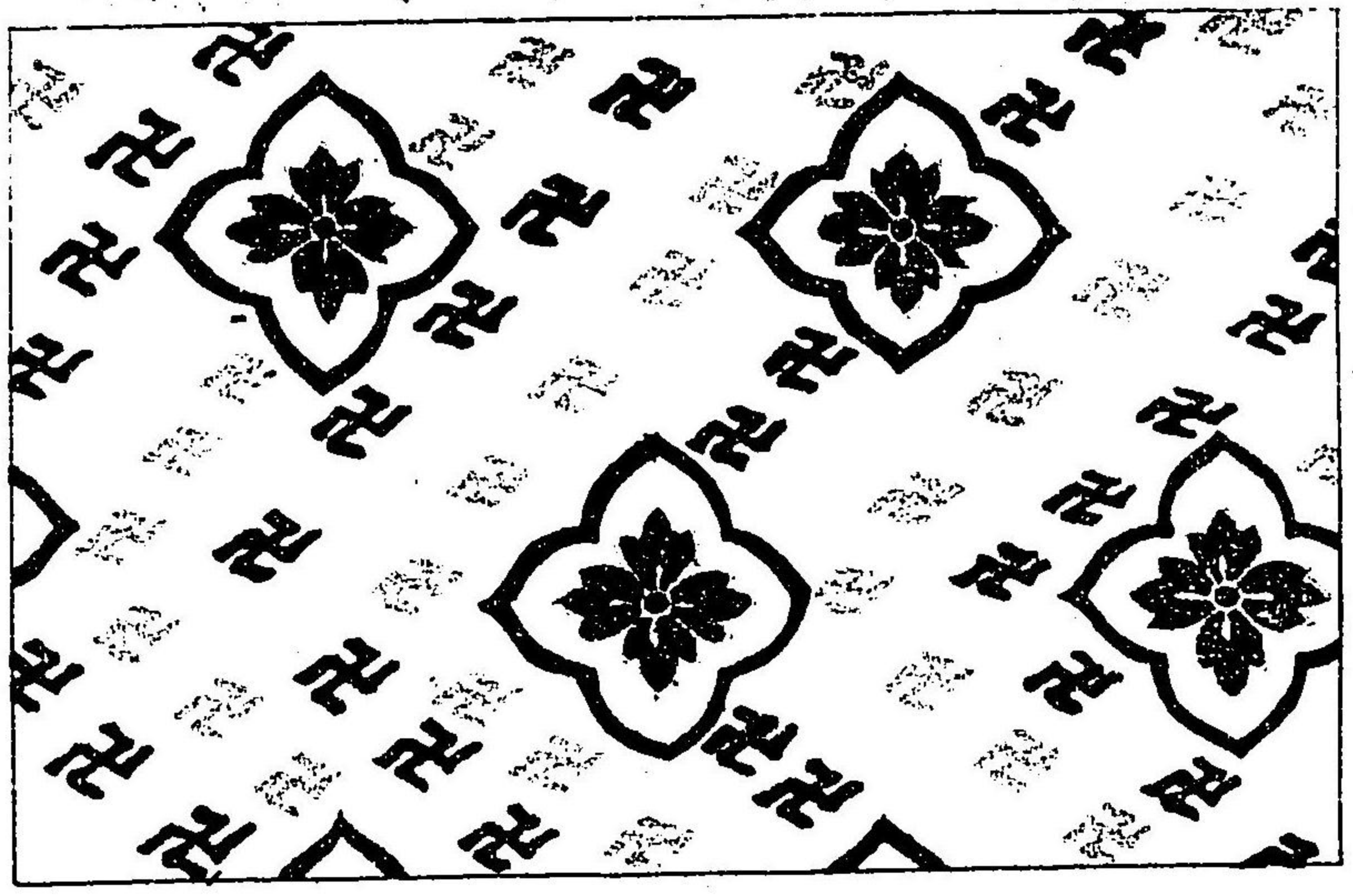

67

明治廿五年四月一日印刷
同 年七月八日出版

帝國博物館

發行者 穴山篤太郎

東京京橋區南傳馬町二丁目拾三番地

發兌 有隣堂

同所

印刷人 鬼頭松次郎

同所有隣堂工場

印刷人 宮川直治郎

同上

16
69

16
69

