

商號	業者名	代表者名	營業所	營業品目	營業種別	取引地方	資本額	電話	取引銀行	電報略号	備考
双榮運輸株式會社	杉本 甚藏	二 京橋小田海一ノ一九ノ	船泊ノ建設修繕運送取扱		東京	五〇〇,〇〇〇	二五九(三)三井		東京	五七五	
鴨南運輸株式會社	押田 勝彦	二 麹町内幸町一ノ二ノ二	兼船泊仲立保險代理業		東京	一〇〇,〇〇〇	三五三(三)三井		東京	七五八	
蓬萊タンカー株式會社	野村 駿吉	二 麹町丸ノ内二ノ二	海運業		東京	五〇〇,〇〇〇	三五三(三)三井		東京	七五八	
箱崎運輸商會	松田 二良	日本橋北新堀三	海運業		東京	五〇〇,〇〇〇	三五三(三)三井		東京	七五八	
株式 丸樂回漕店	辰澤 茂乙	一 京橋越前堀一ノ二六ノ	海運業		東京	五〇〇,〇〇〇	三五三(三)三井		東京	七五八	
株式 三田曳船店	三田 吉治	京橋新川二ノ七	回漕並曳船業		東京	五〇〇,〇〇〇	三五三(三)三井		東京	七五八	
都汽船株式會社	進藤 紫朗	一 麹町丸ノ内二ノ二〇ノ	船舶運輸業		東京	一〇〇,〇〇〇	三五三(三)三井		東京	七五八	
株式 矢吹商店	矢吹 欣造	芝芝浦二ノ三	海運業		東京	一〇〇,〇〇〇	三五三(三)三井		東京	七五八	
山崎屋商會	山崎 純一	芝芝浦三ノ二	海運業		東京	七五三(三)三井			東京	七五八	
相政回漕店	山中 忠輔	京橋新川二ノ四	海陸運送業		東京	二〇〇,〇〇〇	三五三(三)三井		東京	七五八	
山科汽船株式會社	青山 靜夫	一 麹町丸ノ内二ノ二	海運業		東京	二〇〇,〇〇〇	三五三(三)三井		東京	七五八	
株式 山本海運事務所	山本 尙衛	日本橋吳服橋二ノ一	海運仲立業		東京	五〇〇,〇〇〇	三五三(三)三井		東京	七五八	
東海商事回漕部	吉田 定一郎	芝芝浦二ノ九	海運業並二		東京	三五三(三)三井			東京	七五八	
長福回漕店	渡邊 石藏	深川永代一ノ二	水上小運送業		東京	六七(三)三井			東京	七五八	

交通・運輸・運送業 (3) 陸運業

商號	業者名	代表者名	營業所	營業品目	營業種別	取引地方	資本額	電話	取引銀行	電報略号	備考
蓬田運送店	蓬田 重之	深川住吉二ノ八	自動車運送事		東京	一〇〇,〇〇〇	三五三(三)三井		東京	七五八	
いばらきや自動車	綾部 壽平	日本橋馬喰一ノ一	運送業		東京	一〇〇,〇〇〇	三五三(三)三井		東京	七五八	
赤羽合同運送株式會社	橋本 義廣	王子赤羽一ノ二九五	運送業		東京	一〇〇,〇〇〇	三五三(三)三井		東京	七五八	
相田商店	相田 小市	深川木場二ノ六	運送業		東京	一〇〇,〇〇〇	三五三(三)三井		東京	七五八	
諫上トラクタ	安藤 常吉	深川平久二ノ四	運送業		東京	一〇〇,〇〇〇	三五三(三)三井		東京	七五八	
車屋茂右衛門	岩淵 龜治	小石川市兵衛河岸五號	運送業		東京	一〇〇,〇〇〇	三五三(三)三井		東京	七五八	
岩瀬運輸株式會社	岩瀬 辰藏	本所絲一ノ二二	貨物自動車輸送		東京	一〇〇,〇〇〇	三五三(三)三井		東京	七五八	
飯田屋運送店	今村 爲吉	深川平野二ノ一六	貨物自動車輸送		東京	一〇〇,〇〇〇	三五三(三)三井		東京	七五八	
合名 井上組	井上 三郎	世田谷上馬一ノ五二二	海陸運送取扱		東京	一〇〇,〇〇〇	三五三(三)三井		東京	七五八	
伊藤長九郎	伊藤 長次郎	板橋板橋二ノ一四六	造船設計施工自動車運搬業		東京	三五三(三)三井			東京	七五八	

伊藤運輸商會	伊藤吉藏	芝濱松一ノ七	運送業	東京	東京	一四芝 (43)	二五二十五(本店)	
株式會社 伊藤運送店	伊藤龜三郎	品川東大崎一ノ七七	貸切貨物自動車運送業	東京	東京	一〇〇大崎 (44)	三三第百(大崎)	
市場運搬株式會社	春名 哲	芝濱松二ノ五	自動車運送業			一〇〇芝 (43)	四〇一安田	
市川運送店	市川福次郎	城東龜戸六ノ一五五	運搬一式	東京	東京	二〇城東	二三四第百(五ノ橋)	
市川運輸店	市川多吉	木所野川二ノ一〇	運送業			二五本所 (73)	七二三(高橋)	
板橋合同運送株式會社	相原憲三	板橋板橋六ノ八二八	運送業			一〇〇〇大塚 (45)	二〇八三(第百・東京)	
仁藤組	石橋伊勢松	芝新橋三ノ一	貨物積卸業	東京	東京	三〇〇銀座 (57)	一六五第百(銀座)	
合名會社 石井運送店	石井正調	王子岸一ノ二ノ三	貨物取扱自動車運送業			五〇〇駒込 (52)	〇九五第百(王子)	東京
石井運送店	石井丑五郎	王子赤羽三ノ一二二四	運送業			三〇〇赤羽	三三四住友(赤羽)	
飯田橋運輸株式會社	樫原勝美	神田錦三ノ一七	自動車運輸			一〇〇〇〇神田 (55)	四九六第百(小川町)	
飯島運送店	飯島直平	城東大島二ノ三四四	自動車運送業			二〇本所 (73)	五三信用組合(大島)	
内山運送店	内山七郎	城東大島三ノ三一六	貸切貨物自動車運送業			一〇〇本所 (73)	八九五	
株式會社 宇田川運送店	宇田川倉吉	王子王子一ノ一五	運送業			一〇〇〇王子	六四	

江澤運送店	江澤 新	荒川南千住三ノ六一	貨物運輸取扱其他業	東京地方	東京地方	三三淺草 (44)	三三七武州(千住)	
爲運送店	小野貞義	品川北品川三ノ二七六	運送業			二天高輪 (44)	七三三(品川)	
尾島運送店	尾島勇助	神田鎌倉一ノ三	貸切貨物自動車運輸業	東京	東京	三八神田 (55)	四三三(本所)	
大森合同運送株式會社	寺田貞三郎	大森新井宿一ノ二三六	運送業			三五〇〇大森 (58)	二七三第百	
大塚運送合同株式會社	大谷平五郎	豊島西巢鴨二ノ二〇六	貨物運送取扱			一五〇〇大塚 (55)	二五九第百(大塚)	東京
富大谷組運送店	大谷藤五郎	深川古石場二ノ一	回漕部人夫供給トク車運搬			二六深川 (54)	三六三(三和(深川))	
合資會社 太田運送店	太田銀之助	城東大島一ノ二六	運送業	東京	東京	七五本所 (73)	四四七(龜戸)	東京
大澤運送品荷造店	大澤秋太郎	牛込若松一二二	運送品荷造運搬			一五牛込 (55)	一五(晝夜・第百・安田貯蓄)	
大野藤吉	大野藤吉	淺草北三筋五九	製氷木炭運輸事業			一七淺草 (54)	四〇三(第一(淺草))	
大崎合同運輸株式會社	立花榮吉	品川東大崎五ノ六四	小運送業			三〇〇〇大崎 (44)	五〇(第一・三井・晝夜)	
大崎運送倉庫株式會社	高橋順之助	品川東大崎五ノ五一	免許小運送業及倉庫業其他附常事業			五〇〇〇大崎 (44)	二二五(第一(大崎))	東京
關東運送株式會社	木村武夫	王子赤羽二ノ四四七	鐵道運送業			八〇〇赤羽	二〇三(住友・安田・第百)	東京

神田市場青果運送株式会社	關口源吉	神田岩本一	運送業			資(1000)下谷(83)	八三(昭和(神田))		
川長運送株式会社	大木貞次郎	芝田村二ノ九	運送業取扱ニ關スル業務並ニ一切事務			三三、〇〇〇(銀座(56))	一七三(第百・住友)	東京	七六三
トラツク運輸川瀬商會	川瀬直治	向島寺島三ノ四一	貨物自動車運送業	雜貨	東京近縣	三九(墨田(23))	一七〇(昭和(吉野町))		
河野元吉	河野元吉	淺草千束一ノ八〇	運送業	運輸販賣	東京	三〇(根岸(57))	三二七(安田(千束))		
龜戸合同運送株式会社	遠藤章	城東龜戸六ノ三九	免許小運送			一〇〇、〇〇〇(城東(108))	三三三(第百(龜戸))	東京	二〇六四
蒲田合同運送株式会社	大木貞次郎	蒲田本蒲田三ノ一〇	運送業		全國	一〇〇、〇〇〇(蒲田)	三〇七(安田(蒲田))	東京	二八五
加藤康	加藤康	王子稻付五ノ七五一	運送業			二二〇(神田(25))	一六三		
三立社運送店	加藤誠一	杉並天沼一ノ八五	小運送業			二四(荻窪)	四七二(中野(荻窪))	東京	二〇二五
帝國運輸自動車商會	加藤金次郎	龜町龜一ノ四	貨物自動車運送業			三九(九段(33))	七五(安田(九段))	東京	二〇二五
株式廻郵組	増田磯吉	大森入新井一ノ六	貨物自動車運送業			五〇、〇〇〇(大森(108))	三〇二(第百)		
綠自動車運	吉良丘艸	本所横川橋五ノ四	貨物自動車運送業			一七(墨田(74))	五五(金原(本所))	東京	七六六
共立運送株式会社	根岸嘉典吉	澁谷中通三ノ四八	運送取扱	鐵道自動車荷造	全國	一〇〇、〇〇〇(青山(88))	五七(晝夜(澁谷))	東京	六六六
共榮運輸合資會社	酒井斌	淺草藏前二ノ一二	貨物自動車運送業			六〇、〇〇〇(淺草(84))	二六〇(第百)	東京	五八〇

京極事務所	京極友助	京橋越前堀一ノ一二	貨物自動車運送業	請負	東京	七五(京橋(57))	自七六二三(菱・第百・至五六一三(和))	東京	出張所 東京六ヶ所 神奈川三ヶ所
北島運送店	北島實	深川千石三ノ三	貨物自動車運送業	石炭	東京	三〇〇(本所(73))	六五(金原(高橋))	東京	七〇五五
北千住合同運送株式会社	清水孝一	足立千住旭北千住驛傍倉庫	運送取扱			一〇〇、〇〇〇(足立)	四六(武州(千住))	東京	三六五〇
久保田運送店	久保田文七	品川東大崎二ノ二九七	貨物自動車運送業	請負	東京	一〇、〇〇〇(大崎(44))	二五(第百(五反田))		
京濱運送株式会社	岩本廣吉	大森入新井五ノ三六七	運送取扱業			一〇〇、〇〇〇(本所(73))	五五(三菱(大森))		
小名木川運送株式会社	山口學	城東北砂二ノ一三	運輸業			一〇〇、〇〇〇(本所(73))	〇四(野村(錦糸))		
小泉商店	小泉靜子	品川西大崎一ノ一四八	貨物運送業			一〇〇(大崎(44))	三六(七)		
三立運輸株式会社	西谷拾吉	荒川南千住三ノ三	一般貨物運送業	請負	全國	二五〇、〇〇〇(本所(73))	〇四(安田(千住))	東京	三〇三三
澤井自動車商會	澤井藏吉	深川平野一ノ一六	自動車貨物運送業			一五(本所(73))	六七(住友(深川))		
笠原新吉	笠原新吉	淀橋西大久保三ノ一三	運搬請負業	肥料取扱	東京	一五(四谷(85))	三六(安田)		
櫻井運輸	櫻井三智	王子王子五ノ八	貨物運送業			一七(王子)	二六(第百(川崎))		
坂田運送店	坂田利佐治	京橋八丁堀四ノ六	貨物運送業			一〇(京橋(57))	一五(第百(櫻井))		
酒井邦司	酒井邦司	板橋志村志清水一五〇	貨物運送業			三〇〇(板橋(86))	一〇(武州)		

三立運輸株式會社	細沼恒太郎	荒川南千住三ノ三	業一般貨物運送		樺北東海	二五〇〇〇	淺草 (84)	二六九	安田(千住)	東京	
新南運輸株式會社	伊藤善一郎	芝西芝浦四ノ四	運送業	貨物及船舶	樺北東海	一五〇〇〇	三田 (45)	八二五	第一(神田)	東京	
新宿合同運送株式會社	岩本廣吉	四谷旭一九	運送業		樺北東海	四〇〇〇〇	四谷 (35)	九六六	住友(人形)	東京	
新興運輸株式會社	小野清太郎	澁谷並木三四	運送業		樺北東海	五〇〇〇〇	青山 (36)	四八六	三井・晝夜	東京	
城北運輸株式會社	清水	澁野川田端九一六	運送取扱業		樺北東海	五〇〇〇〇	駒込 (32)	三〇七	安田(八洲橋)	東京	支店、大阪支店、沙留、隅田川
城東協同運輸合資會社	岡野周助	城東北砂三ノ一七二	貨物運送		樺北東海	五〇〇〇〇	本所 (78)	八六六	協和(信用)	東京	
株式松榮合	藤倉傳三郎	下谷御徒二ノ四七	貨物自動車運送業	飲食料食品	東京	五〇〇〇〇	下谷 (33)	五〇四	住友(下谷)	東京	支店、大阪支店、静岡、名古屋
清水運輸株式會社	清水孝一	荒川三河島四ノ三二八	倉庫業		東京	二〇〇〇〇	根岸 (37)	一〇〇三	第一(三輪)	東京	
下山運送店	下山みえ子	本所菊川三ノ一六	陸運送業		東京	三三六	本所 (73)	三三〇	三菱(京橋)	東京	
澁谷合同運送株式會社	海保龍吉	澁谷並木二〇	小運送業		東京	一五〇〇〇	青山 (36)	九七〇	晝夜・第百	東京	
外山運送店	外山金三郎	深川猿江一ノ七	運送業	ワイヤロ	東京	二六六	本所 (73)	四〇〇	三菱(京橋)	東京	
相鐵運輸株式會社	千葉三郎	小石川小石川一ノ一	一般貨物運送	貨切貨物	東京	九〇〇〇〇	小石川 (35)	二七五	三菱・安田	東京	
隅田川運輸株式會社	中村金語	荒川南千住二ノ八八	運搬取扱	貨切貨物	東京	五〇〇〇〇	淺草 (34)	八四二	第一(三輪)	東京	

鈴木運送店	鈴木輝一	城東大島七ノ三七五	貨切貨物自動車業		東京	二四本所 (73)	三三〇	晝夜(龜戸)	東京		
三ッ輪組運送店	杉崎欽入	大森大森二ノ一一	運送業		東京	一七六	大森 (38)	二九〇	第百(大森)	東京	
東鳴聯合運送株式會社	清田七久	豊島東鳴二ノ三七	小運送業		東京	二〇〇〇	大塚 (35)	三六〇	三菱(駒込)	東京	
太陽自動車商會	千葉勉	京橋銀座西五ノ四	貨物自動車業		東京	二〇〇〇	銀座 (37)	三四二	二十五	東京	
田村運輸部	田村政太郎	日本橋本石三ノ四ノ五	貨物自動車貸切		東京	二七	日本橋 (24)	三五四	第一(室町)	東京	
玉井自動車店	玉井市太郎	牛込早稲田鶴巻四七二	貸切自動車運送業		東京	一〇〇	牛込 (34)	五九	昭和(江戸川)	東京	
田端聯合運送株式會社	權平孝弟	澁野川田端一八六九	貨物自動車運送業		東京	一四〇〇	駒込 (32)	七三	晝夜(助坂)	東京	
合名田中運送店	田中きせ	足立千住三ノ八〇	鐵道貨物運送取扱		東京	五〇〇〇	足立	二六	愛知(千住)	東京	
運送店	立松慶助	本所堅川四ノ二	貨物自動車運送業	海陸一般貨物請負	東京	一〇〇	本所 (73)	六〇八		東京	
大徳運送店	嶽肩眞一郎	日本橋通一ノ五	貨物自動車運送業		東京	一〇〇	日本橋 (24)	二五七		東京	
高揚社自動車部	高柳ヒサ	小石川諏訪二六	運送業		東京	三六七	小石川 (35)	六四	西興業	東京	
丸惣運送店	高間米太郎	京橋新川二ノ四ノ七	運送業	請負石炭	東京	一五	京橋 (36)	二三四	三井(日本橋)	東京	
高橋佐太郎	高橋佐太郎	王子岩淵一ノ八八三	運送業		東京	一〇〇	王子	二〇	三菱	東京	

榮屋	高橋猪之助 城東廳戸一ノ一七	運送業							
大同株式會社	萩原長次 品川東大崎二ノ三〇六	小運送業							
大同運送株式會社	松岡金一郎 芝新橋二ノ一	小運送業 自動車運送業							
大東運送株式會社	石川清四郎 品川東大崎四ノ一四四	小運送業							
大日本航空株式會社	中川健藏 龜町有樂一ノ一	航空輸送業	旅客郵便 貨物郵便						
中央合同運輸株式會社	川村勇治 京橋築地五ノ一	生鮮食品ノ請負 運搬	東京						
中華航空株式會社東京支店	新井三郎 京橋寶一ノ一	航空輸送事業							
月村運送株式會社	月村正雄 蒲田本蒲田三ノ一一	小運送業 貨物自動車業							
帝國運輸自動車會社	加藤金次郎 龜町龜町一ノ四	貨物自動車運 輸事業							
天龍運送株式會社	大澄文次郎 芝新橋一ノ二ノ三	小運送業 貨物自動車運 送事業	鐵道自動 車船一般 貨物						
富永自動車運輸店	富永政喜 淺草小島二ノ三九	貨切貨物自動 車事業							

株式會社 戸谷運送店	戸谷富佐雄 品川東品川四ノ一三	貨物運輸							
豐島商會	豐島市郎 城東大島二ノ三四五	貨物自動車運 送業							
常盤運輸株式會社	清水孝一 荒川三河島四ノ三二八	運送取扱							
東横運送株式會社	立花榮吉 目黒中目黒二ノ四七〇	小運送業及貨 物自動車事業							
東洋相互自動車株式會社	高橋榮藏 下谷龍泉寺八二	貸切旅客自動 車事業							
東洋自動車運輸株式會社	川村貞四郎 京橋京橋二ノ六	貨物運送							
東武合同運送株式會社	本多三良 本所小梅一ノ二	小運送業							
東部運輸株式會社	畑中四郎 本所小梅一ノ二	貨物運送							
東京中野運送株式會社	飯塚宗次郎 中野打越三三	運送業							
東京鐵道運輸株式會社	清水清三郎 荒川三河島九ノ一九六	運送業							
東京中央運輸株式會社	野口正三 芝新橋二ノ一	運送取扱業							
株式會社 東京木村組	木村清 芝海岸通三ノ二	貸切貨物自動 車事業							

母船式鯨漁業
海運業

東京市麹町區丸ノ内二ノ二(丸ノ内ビル六階六三三)

大洋捕鯨株式會社

電話、丸ノ内 〇〇〇七
 五五五〇
 六四三七
 八八八三
 受信略號(トウケツワイホツゲイ)

東京市麹町區丸ノ内二丁目六番地

東洋汽船株式會社

電話丸之内 〇〇
 三三三三
 八八一
 六五六五
 夜間宿直專用 一六九一

東京市澁谷區大和田町一

東京橫濱電鐵株式會社

電話澁谷 48
 三三三三三
 九七五三一
 三三三三三
 八六四二

本社 大阪市港區富島町六〇番屋敷

大阪商船會社專屬荷扱店
 北日本汽船會社專屬荷扱店
 輸出入貨物取扱並ニ解船業
 稅關貨物取扱人
 一般海運業

株式會社

富島組

東京支店

東京市日本橋區小網町二丁目(鰻河岸)

電話茅場町局 〇〇
 芝浦出張所 東京市芝區芝浦二丁目一四九番地 三三六六
 振替貯金口座 東京一四九番地 三一六六
 東京市芝區芝浦二丁目一四九番地 三三六六
 電話三田 〇〇
 深川出張所 東京市深川區深川二丁目一四九番地 三三六六
 電話深川 〇〇
 鶴見出張所 東京市鶴見區鶴見二丁目一四九番地 三三六六
 電話鶴見 〇〇
 小樽支店 小樽市南濱町四丁目八番地 二四四二
 電話小樽 〇〇
 青果現業所 東京市京橋區築地東中央三丁目八番地 五九八七
 旭川出張所 旭川市旭川三丁目九番地 三九六六
 電話旭川 〇〇

合名會社 協和回漕店

日本橋區小網町二丁目鰻橋際
 電話茅場町 〇三六一九〇七番(5)

輸出入貨物回漕業

金丸回漕店

日本橋區中洲町八ノ三河岸(清洲橋際)
 電話茅場町 〇〇七七四
 〇〇五〇九
 〇〇九八七番

東京市麴町區有樂町壹丁目五番地

日本海運株式會社

電話 丸ノ内 〇三 五六六 九四四 三三三 六三二

資本金 三千五百萬圓

小運送業 連絡統制
鐵道省 運送元請
諸官廳
海運貨物取扱



日本通運株式會社

本社 東京丸ノ内

(五四〇10)

日本郵船株式會社
東亞海運株式會社
朝鮮郵船株式會社

專屬荷扱店

万年屋回漕店

東京市日本橋區箱崎町四丁目一番地
電話 茅場町(66) 一一〇〇〇 二二〇〇番
振替口座東京五四三二番

合資會社 小池回漕店

日本橋區箱崎町四丁目一番地
電話 茅場町 四三二二〇番

營業種目

補助機關付帆船及小型汽船專門取扱
各港行船積荷物取扱
京濱間及東京解船業
本船荷役解人夫請負
貨物自動車運搬
市内、近郊各驛着汽車積貨物卸配達

回漕業 合資會社 松竹商店

本店 東京市京橋區新川二丁目八番地
電話 京橋 四六一七
名古屋配船所 名古屋港區眞砂町五丁目六番地
電話 築地 五三一六番
電話 築地 五三一七番

(五四〇11)

倉庫業

商號	營業者名	代表者名	營業所	營業品目	營業種目	取引地 販賣仕入	營業收益 又ハ資本額	電話	取引銀行	電報 略符	備考
株式會社 明石ガレージ	榑原文右衛門	友田 貞吉	京橋三ノ六	自動車庫業			100,000 築地 (55)	三三三 第百 (櫻橋)			
旭倉庫株式會社	友田 貞吉	友田 貞吉	京橋月島西河岸通二ノ	倉庫業並附帶業務			185,000 京橋 (56)	一五七 第一 (深川) 〇六五 武州 (京橋) 八〇二			
岩友倉庫株式會社	岩田 眞一	岩田 眞一	日本橋小舟一ノ二ノ八	倉庫業			1,000,000 茅場 (56)	四九八 愛知 (堀留) 四九六		〇オソ	
王子倉庫株式會社	松本 福松	王子 王子二ノ一	王子 王子二ノ一	倉庫業			350,000 王子	二〇四 安田 (王子) 第百 (王子)		東京 四三六	
大信倉庫株式會社	久保田 誠	神田 須田二ノ二	神田 須田二ノ二	倉庫業			100,000 神田 (25)	三三六 安田		東京 四三六	
大森倉庫株式會社	石井 孝三郎	品川 大井坂下二七六五	品川 大井坂下二七六五	倉庫及金融業			100,000 大森 (56)	三九三 三菱 (大森)		東京 五五五	
神田川商事保全株式會社	松村 金兵衛	神田 佐久間河岸一五ノ	神田 佐久間河岸一五ノ	倉庫業			壹,〇〇〇 下谷 (53)	四六四 第百 (神田) 朝鮮		〇コメ	
株式會社 越中島木材倉庫	塚越 丘二郎	龜町丸ノ内一ノ六	龜町丸ノ内一ノ六	木材倉庫業			五〇,〇〇〇 丸ノ内	〇九四 第一 (丸ノ内)			
澁澤倉庫株式會社	佐々木 修二郎	日本橋茅場一ノ三	日本橋茅場一ノ三	倉庫業			五〇,〇〇〇 茅場 (55)	二四二 第一 二四五			橫濱、大阪、 神戶、門司、 小樽、青島
昭和倉庫株式會社	飯塚 宗次郎	中野打越三三	中野打越三三	倉庫業			100,000 町中 (54)	七〇七 第百 (新宿) 三〇三 安田 (新宿)		東京 三四五	

昭和倉庫株式會社	門倉清祐	日本橋小網一ノ二ノ二	倉庫業	50,000	茅場 ⁶⁶	四二五 四二九	安田(小舟) 第一(室町内)	支店 小樽
新橋倉庫株式會社	鈴木修三	芝新橋二ノ四八	倉庫業	50,000	銀座 ⁵⁷	三〇九	第百(日比谷)	支店 鹿兒島
帝國倉庫運輸株式會社	大坪不二馬	深川龜住一九ノ一	倉庫業	2,000,000	深川 ⁶⁴	一〇五 一〇六 一〇七	十五 住友(深川) 三和(深川) 名古屋(深川)	
東京木材倉庫株式會社	松田吉信	深川豐住二ノ四	倉庫業	200,000	深川 ⁶⁴	〇三五	三井・三菱・ 第百・第一	東京 三三〇七 マルテ
東京倉庫運輸株式會社	池田新一	芝・芝浦一ノ五六	倉庫業	50,000	三田 ⁴⁵	一九五 四〇〇	三井・三菱・ 第百・第一	東京 三三〇七 マルテ
東京倉庫株式會社	高橋熊三	深川門前仲一ノ二七	倉庫業	七〇〇,〇〇〇	深川 ⁶⁴	〇〇六 〇〇七	第百・第一	東京 三三〇七
東京倉庫株式會社	寺井康正	日本橋横山四ノ一	倉庫業	5,000,000	浪花 ⁵⁵	一四五 一四八 一四九	三菱(日本橋) 三和(横山)	
日滿倉庫株式會社	市川敏造	赤坂葵二	倉庫業 並附帶業務	1,000,000	赤坂 ⁶⁴	三三三 三三四 三三二	三井・三菱・ 住友・野村	
日本倉庫株式會社	松村眞一郎	京橋月島西河岸九ノ七	倉庫業	200,000	京橋 ⁵⁶	八八 八八 八八	第一(銀座) 三和(銀座) 安田(築地)	東京 二四〇六
野村・ガレ・ヂ	野村政吉	京橋湊三ノ一七	車庫貸業	500	築地 ⁵⁵	一三〇	安田	
丸ノ内カラージ株式會社	配川政雄	麹町丸ノ内一ノ八ノ一	貸車庫業	100,000	丸ノ内 ²³	三〇四 三〇五 三〇六	三井(丸ノ内) 三和(銀座)	
丸八倉庫株式會社	峯島茂兵衛	深川高橋二ノ四	倉庫業	500,000	本所 ⁶⁷	一三三 一三三 一三三	三菱(永代橋)	東京 三三〇六
丸肥倉庫株式會社	清水近太郎	深川佐賀二ノ一四	倉庫業	100,000	深川 ⁶⁴	一〇七	第一(深川)	
臨港倉庫株式會社	得能佳吉	芝海岸通三ノ一	倉庫業及土地 建物買賣貸借	10,000,000	三田 ⁴⁵	二二六	安田・晝夜	東京 八〇五 横濱

業 險 保・融 金 (56)

1 2 3 4 5 6

銀無損生保其

行盡害命 險他

• 代金

信質保保 理融

託屋險險業業

金融・保險業 (1) 銀行・信託

商號營業者名	代表者名	營業所	營業品目	營業種目	取引地方	營業收益稅 又ハ資本額	電話	取引銀行	電振略替	備考
株式會社 麻布銀行	潮田方藏	麻布新二ノ七	銀行業		取引地方	11,000,000	赤坂 48	三井 安田・三井	東京 180番	大阪・京都
織田信託株式會社	織田昇次郎	日本橋茅場一ノ一二	信託業		取引地方	10,000,000	日本橋 24	三井 第百(日本橋)	東京 180番	大阪・京都
川崎信託株式會社	川崎 肇	日本橋通三ノ二	信託業		取引地方	10,000,000	銀座 57	東京 同山	東京 180番	大阪・京都
株式會社 十五銀行	西野 元	京橋本挽八ノ二	銀行業		取引地方	10,000,000	日本橋 24	東京 同山	東京 180番	大阪・京都
株式會社 昭和銀行	大塚伸次郎	日本室三ノ三	銀行業		取引地方	10,000,000	日本橋 24	東京 同山	東京 180番	大阪・京都
株式會社 第一銀行	明石照男	麹町丸ノ内一ノ一	銀行業		取引地方	10,000,000	丸ノ内 23	東京 同山	東京 180番	大阪・京都
第一信託株式會社	尾上登太郎	京橋京橋一ノ一〇	信託業		取引地方	10,000,000	京橋 56	東京 同山	東京 180番	大阪・京都
株式會社 第一相互貯蓄銀行	本間好茂	麹町有樂一ノ九	貯蓄銀行業		取引地方	1,000,000	丸ノ内 23	東京 同山	東京 180番	大阪・京都
株式會社 第三銀行	安田楠雄	日本橋兜一ノ四	銀行業		取引地方	10,000,000	茅場町 68	東京 同山	東京 180番	大阪・京都
株式會社 第一百銀行	關根善作	日本橋通一ノ一一	銀行業		取引地方	10,000,000	日本橋 24	東京 同山	東京 180番	大阪・京都

金融・保險業 (1) 銀行・信託

株式會社	高田農商銀行	小島正次郎	豐島高田本一ノ三一〇	銀行業	1,000,000	牛込 ⁽³⁴⁾	七尺晝夜(池袋)	東京	本店 京城
株式會社	朝鮮銀行	松原純一	麹町大手二ノ四	銀行業	1,000,000	丸ノ内 ⁽²³⁾		東京	
株式會社	鐵業銀行	井上定次郎	日本橋小傳馬二ノ五	銀行業	1,000,000	浪花 ⁽⁵⁸⁾	四元第一	東京	
株式會社	東京貯蓄銀行	濹澤敬三	日本橋室二ノ八	貯蓄銀行業	1,000,000	日本橋 ⁽²⁴⁾	三〇一	東京	
株式會社	東京中野銀行	下田彦人	中野本町通三ノ一四	銀行業	1,000,000	中野 ⁽³⁸⁾	三〇七	東京	
株式會社	內國貯金銀行	鈴木威	麹町內幸一ノ一	貯蓄銀行業	500,000	銀座 ⁽⁵⁷⁾	四元三井・安田・住友	東京	
株式會社	西脇銀行	洲戶吉漸	日本橋江戸橋二ノ八	銀行業	500,000	日本橋 ⁽²⁴⁾	三〇一〇	東京	
株式會社	日本興業銀行	寶來市松	麹町丸ノ内一ノ八	銀行業	100,000,000	丸ノ内 ⁽²³⁾	二六二	東京	
株式會社	日本晝夜銀行	安田善五郎	京橋銀座西四ノ三	銀行業	10,000,000	京橋 ⁽⁵⁶⁾	六四一	東京	
株式會社	日佛銀行	寶來市松	日本橋吳服橋二ノ一	銀行業	10,000,000	日本橋 ⁽²⁴⁾	三〇六〇	東京	
株式會社	八十二銀行東京支店	峰村國一	京橋京橋三ノ二	銀行業	10,000,000	京橋 ⁽⁵⁶⁾	二〇五〇	東京	
株式會社	不動貯金銀行	牧野元次郎	芝宮本三ノ四	貯蓄銀行業	7,000,000	芝 ⁽⁴³⁾	二二五	東京	
株式會社	三菱銀行	加藤武男	麹町丸ノ内二ノ五	銀行業	100,000,000	丸ノ内 ⁽²³⁾	三三三	東京	

株式會社	三菱信託株式會社	山室宗文	麹町丸ノ内二ノ六	信託業	100,000,000	丸ノ内 ⁽²³⁾	三三三	東京	支店 名古屋 大阪
株式會社	安田銀行	安田一	麹町大手一ノ六	銀行業	150,000,000	丸ノ内 ⁽²³⁾	三三三	東京	支店 名古屋 京都 大阪
株式會社	安田信託株式會社	安田善五郎	日本橋吳服橋一ノ三	信託業	100,000,000	日本橋 ⁽²⁴⁾	三三二	東京	支店 名古屋 京都
株式會社	安田貯蓄銀行	安田善五郎	日本橋室三ノ一	貯蓄銀行業	50,000,000	日本橋 ⁽²⁴⁾	三三二	東京	支店 名古屋 京都 仙臺



金融・保險業 (2) 無盡・質屋

商號	業者名	代表者名	營業所	營業品目	營業種別	取引地方	營業收益税 又ハ資本額	電話	取引銀行	振替電略	備考
會社 安房屋質店	羽山江智郎	目黒三五五八	無盡業	質屋			2,000,000 荻原 573 晝夜			東京 10313	
相牛無盡株式會社	高橋 熊三	淺草田原一ノ一〇	無盡業	質屋			1,100,000 淺草 44 自八八二至八八五			東京 10313	
立 花 屋	青木 舜治	豐島西巢鴨二ノ二一六	質屋				3,900,000 大塚 88 四二四 三和			東京 10313	
三 河 屋 質店	青木清三郎	本所太平四ノ一七	質店				3,000,000 墨田 74 三三			東京 10313	
大 和 屋	青木竹一郎	淺草松葉七一	質店				3,000,000 大森 88 四二五 野村(大森)			東京 10313	
會社 青柳質店	青柳敬四郎	大森入新井二ノ八八	質屋				100,000 大森 88 四二五 野村(大森)			東京 10313	
辰 已 屋	秋山正夫	澁谷新橋二三	質屋				3,000,000 大森 88 四二五 野村(大森)			東京 10313	
横 倉 屋	淺尾倉之助	芝南佐久間一ノ五〇	質屋				3,000,000 大森 88 四二五 野村(大森)			東京 10313	
和 多 屋	淺香柳吉	赤坂青山南四ノ三	質屋				3,000,000 大森 88 四二五 野村(大森)			東京 10313	
大 和 屋	淺吉長三郎	淺草馬道一ノ二ノ六	質屋				1,050,000 淺草 84 二二六 晝夜(淺草)			東京 10313	

金融・保險業(2)無盡・質屋

石田喜四郎	石田喜四郎	淀橋淀橋七二七	質商	二五 淀橋 80	四三昭和・名古屋	東京
石津久一	石津久一	大森入新井六ノ一〇〇	質商	三四	三菱(大森)	東京
伊勢喜	磯山善兵二	四谷新宿一ノ一三・一四・一五	質商	一〇三 四谷 80	三井(新宿) 書夜	東京 四六五九
いづみや	泉本幸藏	城東龜戸六一七	質商	一二		
稻荷屋合資会社原忠實店	平澤金太郎	向島吾嬭西一ノ三〇	質商	二四〇 墨田 74	三三三 安田・第百	東京 四四三六
合資井上質店	井上宗吉	城大島六ノ九〇	質商	五〇〇 本所 70	安田貯蓄 (龜戸)	東京 三八四三
佐野屋	井上常吉	淺草壽一ノ一〇	質商	一六	第百	
相模屋	井上敏一	芝田村三ノ一一	質商	二六 芝 80	三四七	
つるや	猪狩徳治	中野宮園四ノ二〇	質商	二九	中野	
越後屋	今井丈吉	小石川富坂一ノ二ノ六	質商	一八	第百 安田貯蓄	
岩井千代	岩井千代	王子袋二ノ二二	質商	二五 赤坂 80	二二六	
大和屋	岩崎誠一	淺草千束一ノ一七	質商	五五 根津 87	一四 安田	
池田屋	岩澤義二	瀧野川上中里三八八	質商	二五		

いはせ質店	岩瀬良男	瀧野川西ヶ原五八二	質商	二六 王子	三三三 安田(王子) 川崎	東京 一〇九八
さのや	印藤泰吉	麻布網代一	質商	一四七 三田 80	〇八〇 安田貯蓄	
尾張屋	宇佐美富藏二	豊島雜司ヶ谷二ノ四五	質商	一四九 牛込 80	四八四 住友・第一	
宇野耕平	宇野耕平	豊島高田南一ノ一二五	質商	一七五 牛込 80	二六二九	
坂本屋	宇留賀壽保	在原中延九二三	質商	一〇〇		
合資植松商店	植松宗演	豊島池袋二ノ一一三	質商	六〇〇 大塚 80	〇四六 安田	
植松眞學	植松眞學	目黒東一〇	質商	二六	安田	
内田質店	内田清次郎	淺草淺草橋二五四	質商	一九一 淺草 80	六四六 第百(淺草橋)	東京 一〇八六
佐野屋内田質店	内田保蔵	淺草石濱二ノ一八	質商	一四		
伊勢屋上野質店	上野幸助	麹町飯田一ノ一四ノ四	質商	一四九 九段 80	二四四 安田(九段)	東京 八〇八三
上野屋	上野また	豊島日出三ノ五	質商	一四九 牛込 80	〇七七 第一(池袋) 住友(大塚)	東京 四七六六
河内屋	上原多一郎	赤坂田六ノ三	質商	一四四 赤坂 80	四三三	
佐野屋	馬野菊藏	在原下神明七	質商	三九	第百(大井)	

佐野屋	馬野由松	荏原戸越一七八五	質商	三〇〇	荏原	三六	安田貯蓄	東京	三三六
海邊信一郎	海邊信一郎	京橋新富三ノ一三ノ一	質商	一〇五	築地	三五七	第百		
梅屋	梅里正夫	下谷入谷三五二	質商	一〇〇	安田				
梅島質店	梅島憲次	下谷龍泉寺三一七	質商	一五〇	安田				
大黒屋	榎本一藏	二 澁谷幡ヶ谷笹塚一三二	質商	三六	安田(新宿)			東京	一三三六
相模屋	小澤佐久	王子中十條二ノ九	質商	三〇〇	王子	四二七	第百(王子)		
尾澤商店	尾澤定吉	芝神谷二九	質商	三〇五	芝	三六	日本晝夜		
玉屋	尾澤祥三郎	淺草千束三ノ一七九	質商	一七	旗	一三	安田(千束)		
合名小澤商店	小澤朝廣	麻布森元三ノ二	質商	三〇〇	赤坂	三五	安田	東京	二六五
溜屋	小田切勝太郎	麻布三河臺一三	質商	一五	赤坂	三七			
尾谷道雄	尾谷道雄	淀橋戸塚一ノ二八四	質商	一六	日本晝夜		(河月川)		
佐野屋小野澤質店	小野澤豊次郎	荏原戸越六六五	質商	一〇	安田				
小野平藏	小野平藏	豊島池袋二ノ一〇〇八	質商	一〇〇	安田				

尾張屋質商	小原省三	下谷入谷二四五	質商	一〇〇	三菱			東京	二六八
大川質店	大川儀三郎	蒲田東蒲田四ノ八	質商	一〇〇	三菱				
大久保質店	大久保繁	四谷旭三二	質商	二五〇	四谷	三三	名古屋		
合名大久保商店	大久保重次郎	四谷新宿二ノ七〇	質商	四九	第百				
大和屋	大熊允	神田元久右衛門一〇	質商	三三	昭和(向島)			東京	二九七
大倉平八郎	大倉平八郎	向島寺島七ノ一二〇	質商	二五	中野	三三		東京	二九七
大高健次郎	大高健次郎	杉並堀ノ内ノ九七	質商	一四	第一			東京	二九七
福井屋質店	大谷健之助	品川西品川三ノ八五七	質商	一〇〇	四谷	四八			
大友質店	大友赤松	四谷鹽町二ノ一四	質商	二五	王子	四七	愛知(四谷)		
丸屋	大友仁三郎	四谷谷一ノ一四	質商	一〇〇	大塚	三三	昭和	東京	二七〇
丸屋	大友善平	小石川西丸三九	質商	二〇	神田	一八	安田		
大野繁太郎	大野繁太郎	神田淡路二ノ二二	質商	一〇〇	武州	八十五			
合名大野屋質店	大野敬之助	板橋板橋六ノ七九八	質商	一〇〇	武州	八十五			

近江屋	大埜利右衛門	神田東神田一二	質商	三三 浪花 (33)	三三三		東京 二〇六
萬屋	大橋慶次	豊島池袋二ノ八七三	質商	四〇 大塚 (40)	六五九 第百(池袋)		東京 九三九
伊勢屋	大畑三郎兵衛	京橋木挽四ノ五ノ五	質商	一五	日本晝夜		
尾張屋	阿田勘次	本所横川橋三ノ二	質商	三三 墨田 (74)	三三三		
越前屋	阿田牛兵衛	小石川番羽二九	質商	四三 牛込 (34)	〇四五		
岡本榮之助	岡本榮之助	品川五反田二ノ三一二	質商	四二 大崎 (42)	〇八五		東京 一九六〇
岡光雄	岡光雄	板橋板橋五ノ八八八	質商	一四	安田		
會社 岡安質店	岡安敬三郎	品川大井山中四三三一	質商	一〇一〇〇 大森 (10100)	第百(大井)		東京 七五七
伊勢屋	奥野こと	下谷葛手二ノ二九	質商	三〇 根岸 (30)	五五三 第三(下谷)		
奥山質店	奥山正雄	品川大井出石五一二五	質商	一〇〇 大森 (100)	五五三 安田・内國		東京 一四七五
佐野屋質店	恩田さよ	豊島池袋二九四〇	質商	一六 大塚 (16)	五七 安田		
大和屋	恩田三吉	下谷坂本一ノ一	質商	四九 根岸 (49)	〇九三 安田		東京 一〇四四
家満久	恩田善吉	本郷金助三二	質商	五八 小石川 (58)	天九一		

丸七	鹿島金太郎	下谷・下根岸・一ノ一	質商	一九 根岸 (19)	〇五二 第百(三ノ輪)		東京 二〇六
三芳屋	上谷秀雄	大森・入新井・六ノ四	質商	一〇〇 大森 (100)	五七四		東京 九三九
會社 かわの商店	河野留吉	瀧野川・田端・一三九	質商	四〇〇 駒込 (400)	一八七 日本晝夜		東京 二七四
三川屋	加藤朝雄	深川・白河・一ノ一	質商	一五 本所 (15)	七〇 日本晝夜		
加藤啓治郎	加藤啓次郎	豊島・高田本・一ノ三	質商	四〇 牛込 (40)	五八 東京貯蓄		
加藤善次郎	加藤善次郎	荒川・三河島・九ノ一	質商	三三	住友		
加藤茂	加藤茂	淀橋・上落合・二ノ七	質商	三六	安田		
加藤善次郎	加藤善次郎	荒川・三河島・九ノ一	質商	三三 深川 (33)	一九五 安田(深川)		
ふじや	加藤和一郎	深川・永代・二ノ二六	質商	一五 本所 (15)	五五 住友		
高野屋	加藤和助	蒲田・東蒲田・二ノ二	質商	一九五 〇〇 蒲田 (19500)	三五五 安田(蒲田)		東京 一六六四
會社 加茂商店	加茂滿治	蒲田・女塚・四二	質商	三九 荏原 (39)	三九一 第百(小山)		東京 五五五
鍵屋	加茂甚之助	荏原・小山・一〇八	質商	一五 本所 (15)	六七 住友(本所)		東京 四八七
マールミヤ	春日義信	本所・練・三ノ一七	質商	一五 澁谷 (15)	三三三		
粕谷正一	粕谷正一	澁谷・圓山・七九	質商				

島田屋	勝田忠次郎	本郷・駒込東片・四九	質商	一七〇小石川(昭和)	昭和	東京	七五九五
金子新	金子恒夫	中野・前原・五	質商	一五〇中野	昭和(中野)	東京	九一八五
川上質店	金子松之助	〇豊島・池袋・五ノ二二	質商	一三〇大塚	昭和(第百)	東京	九一八五
川島屋	川上藏之助	深川・高橋・二ノ一	質商	一四九			
合資川島質店	川島勝次郎	豊島・堀之内・九八四	質商	一五〇高輪	昭和三菱・野村・日本書夜	東京	九三〇〇
伊勢屋	川島壽郎	〇品川・大井立會・五〇	質商	一五五大森	昭和三菱・安田	東京	八八〇
合名川村質店	河田武雄	大森・入新井・三ノ一	質商	一六〇青山	昭和三菱(大森)	東京	八八〇
ほりや質店	川村正吉	〇大森・入新井・三ノ一	質商	一六〇中野	昭和三菱(大森)	東京	八八〇
三芳屋	川本清次郎	中野・本町通・三ノ一	質商	一六〇中野	昭和三菱(大森)	東京	八八〇
平野屋	上谷三吉	芝三・田三・ノ一二	質商	一六〇中野	昭和三菱(大森)	東京	八八〇
カモダ質店	龜ヶ谷恒三郎	大森・新井宿・一三三	質商	一七〇大塚	昭和三菱(大森)	東京	八八〇
	鴨田賢太郎	下谷・入谷・一〇八	質商	一七〇大塚	昭和三菱(大森)	東京	八八〇

神戸質店	神戸昇作	小石川・大塚仲・五六	質商	一七〇大塚	昭和三菱(大塚)	東京	七五九五
神戸芳朗	神戸芳朗	豊島・巢鴨・一ノ一三	質商	一八〇中野	昭和三菱(東京)	東京	八八〇
神戸隆治	小石川・白山御殿・二	質商	一八〇中野	昭和三菱(東京)	東京	八八〇	
紀川良計	紀川良計	神田・神保・二二八	質商	一八〇中野	昭和三菱(東京)	東京	八八〇
木田惣吉	木田惣吉	蒲田・仲蒲田・四ノ五	質商	一八〇中野	昭和三菱(東京)	東京	八八〇
木村四郎	木村四郎	豊島・堀ノ内・一七二	質商	一八〇中野	昭和三菱(東京)	東京	八八〇
佐野屋	北野久太	向島・寺島・八ノ一七	質商	一八〇中野	昭和三菱(東京)	東京	八八〇
中屋質店	北原毅	浅草・永住・一五	質商	一八〇中野	昭和三菱(東京)	東京	八八〇
合資甲子質店	大橋庸太郎	下谷・竹・二二一	質商	一八〇中野	昭和三菱(東京)	東京	八八〇
共進無盡株式会社	杉田勘太郎	深川・門前仲・一ノ四	無盡業	一八〇中野	昭和三菱(東京)	東京	八八〇
共樂無盡株式会社	福島忠五郎	四谷・新宿・二ノ八九	無盡業	一八〇中野	昭和三菱(東京)	東京	八八〇
工藤範義	工藤範義	杉並・高圓寺・二ノ三	質商	一八〇中野	昭和三菱(東京)	東京	八八〇
楠本兵吉	楠本兵吉	澁谷・大和田・一七	質商	一八〇中野	昭和三菱(東京)	東京	八八〇

(2)金融・保険業無盡・質屋

會社 熊谷商店	熊谷安太郎	荒川・尾久・一ノ九七	質商	三〇,〇〇〇	下谷(三ノ輪)	日本畫夜	東京 二〇,〇〇〇
會社 熊野屋商店	川村貞治	荒川・尾久・八ノ二六	質商	五,〇〇〇	下谷(三ノ輪)	日本畫夜	東京 二〇,〇〇〇
丸屋倉科質店	倉科政太郎	荒川・南千住・三ノ一	質商	一〇,〇〇〇	安田(千住)	日本畫夜	東京 二〇,〇〇〇
天満屋質店	藏野欽之助	芝白・金志田・五四	質商	一〇,〇〇〇	高輪(麻布)	日本畫夜	東京 二〇,〇〇〇
天満屋	藏野源之助	芝・二本榎・一ノ三二	質商	一〇,〇〇〇	高輪(第一)	日本畫夜	東京 二〇,〇〇〇
大 阪 屋	栗山吉藏	四谷・傳馬・三ノ一八	質商	一〇,〇〇〇	四谷(安田)	日本畫夜	東京 二〇,〇〇〇
寶 屋	桑原ハル	大森・大森・四ノ七三	質商	一〇,〇〇〇	大森(第一)	日本畫夜	東京 二〇,〇〇〇
ヤマキ質店	桑原龍吉	下谷・車坂・七二	質商	一〇,〇〇〇	下谷(住友)	日本畫夜	東京 二〇,〇〇〇
富 士 屋	黒石修一郎	世田谷・三軒茶屋・一三五	質商	一〇,〇〇〇	三軒茶屋(貯蓄)	日本畫夜	東京 二〇,〇〇〇
中 屋	毛塚齡三郎	本所・東駒形・二ノ一	質商	一〇,〇〇〇	東駒形(第一)	日本畫夜	東京 二〇,〇〇〇
小池金四郎	小池金四郎	本所・鹿橋・二一〇	質商	一〇,〇〇〇	鹿橋(本所)	日本畫夜	東京 二〇,〇〇〇
笹屋小泉質店	小泉正次	本所・鹿橋・一ノ三二	質商	一〇,〇〇〇	鹿橋(本所)	日本畫夜	東京 二〇,〇〇〇
小泉諦觀	小泉諦觀	世田谷・大原・一二四	質商	一〇,〇〇〇	大原(新宿)	日本畫夜	東京 二〇,〇〇〇

伊 勢 屋	小出眞之助	牛込・喜久井・三七	質商	一〇,〇〇〇	牛込(三菱)	日本畫夜	東京 二〇,〇〇〇
萬 屋	小貝本吉	淺草・猿若・二ノ二九	質商	一〇,〇〇〇	淺草(住友)	日本畫夜	東京 二〇,〇〇〇
イ 七 屋	小粥巳子藏	牛込・早稻田・三八	質商	一〇,〇〇〇	早稻田(住友)	日本畫夜	東京 二〇,〇〇〇
小坂商店	小坂淺次郎	神田・神保・一ノ一四	質商	一〇,〇〇〇	神田(第百)	日本畫夜	東京 二〇,〇〇〇
小坂本店	小坂三郎	神田・神保・一ノ七	質商	一〇,〇〇〇	神田(第百)	日本畫夜	東京 二〇,〇〇〇
小柴專造	小柴專造	中野・新井・五九八	質商	一〇,〇〇〇	中野(貯蓄)	日本畫夜	東京 二〇,〇〇〇
油 屋	小杉耕作	淀橋・上落合・二ノ六	質商	一〇,〇〇〇	上落合(昭和)	日本畫夜	東京 二〇,〇〇〇
伊 勢 屋	小菅卯兵衛	京橋・横・二七	質商	一〇,〇〇〇	京橋(第百)	日本畫夜	東京 二〇,〇〇〇
會 村 屋	小曾根福三郎	瀧野川・西ヶ原・三一	質商	一〇,〇〇〇	瀧野川(住友)	日本畫夜	東京 二〇,〇〇〇
兒 玉 質店	兒玉耕藏	豊島・高田東・二ノ一	質商	一〇,〇〇〇	高田東(池袋)	日本畫夜	東京 二〇,〇〇〇
小林琴次郎	小林琴次郎	荒川・日暮里・九ノ一	質商	一〇,〇〇〇	日暮里(三菱)	日本畫夜	東京 二〇,〇〇〇
會社 丸七小林質店	小林芳三	下谷・入谷・二九〇	質商	一〇,〇〇〇	入谷(安田)	日本畫夜	東京 二〇,〇〇〇
小林和一郎	小林和一郎	足立・千住藩・五六	質商	一〇,〇〇〇	千住(愛知)	日本畫夜	東京 二〇,〇〇〇

伊勢屋	小山五兵衛	小石川・指ヶ谷・九九質商	100	小石川(5)住友(白山)	
小山秀雄	小山秀雄	城東・龜戸・五ノ二四質商	70	墨田(7)第百(龜戸)日本書夜(龜戸)	
まるや	國保浦雄	淀橋・西大久保・三一質商	30	四谷(8)四九昭和(新宿)	
まるや	國保東二郎	杉並・阿佐ヶ谷・三ノ四八一	30	秋葉(6)三四六	東京 14711
丸屋	國保ヨシ	淀橋・上落合・二ノ六質商	100	落合長崎(西)金原	
二葉屋	込戸庄吉	豊島・西巢鴨・四ノ二質商	150	淺草(4)三三九	
寶屋	佐久間愛之助	淺草・田中・二ノ一七質商	100	淺草(4)三三九	
佐藤儀三治	佐藤儀三治	目黒・東・九八	100	第百	
東屋	佐藤喜八郎	本所・平川橋・四ノ四質商	100	墨田(7)〇七六安田・第百・日本書夜(芝)	
佐藤商店	佐藤明正	中野・新井・五三八	100	金原	
二見屋	佐藤安次郎	荒川・三河島・四ノ三質商	150	下谷(8)九六第百(日暮里)東京 17554	
美濃屋	早苗健造	芝・三田四國・二ノ四質商	100	日本書夜(芝)	
美濃屋	早苗平兵衛	本郷・根津八重垣・五質商	100	下谷(8)二五安田	

合社佐野屋	恩田銀藏	城東龜戸六ノ二五	200	城東(4)〇五八日本書夜(龜戸)	
合社佐野屋	折田春吉	城東大島八ノ四八八	200	第百(五ノ橋)東京 13675	
合社佐野屋	龜田興七	葛飾本田二七	200	昭和・第一	東京 14211
合社佐野屋	毛塚益太郎	淺草猿若二一	150	淺草(4)〇一〇昭和	
萬屋	齋田長太郎	本郷根津藍染一〇	100	安田	
武藏屋	齋藤銀藏	淀橋戸塚三ノ三三六一	100	牛込(4)三三七昭和	
武藏屋	齋藤正三	杉並荻窪三ノ一九	100	秋葉(6)三〇二中野(荻窪)日本書夜(龜戸)	
齋藤富治郎	齋藤富治郎	城東龜戸五一〇	100	日本書夜(龜戸)	
齋藤彌太郎	齋藤彌太郎	澁谷長谷月二	100	第百(エビス)	
龜田屋	酒井四郎	荒川南千住五ノ四四	100	淺草(4)一一〇三安田	
坂田屋	坂田信治	本所太平三ノ八	100	東京貯蓄(本所)	
武藏屋	阪野正三郎	品川大井水神二一三〇	100	大森(8)六五八第百	
旭屋質店	坂本三郎	神田和泉一	100	下谷(8)五八四住友(下谷)第百(上野)	

大和屋	谷吉五郎	龜町五ノ三	質商	四〇四谷	三二六第一	
芝山勝太郎	芝山勝太郎	深川福住一ノ八	質商	一五〇下谷	二六七	
大和屋商店	篠福太郎	龜町五ノ三ノ一	質商	四〇九段	一〇〇第百	東京貯蓄
合資篠崎商店	篠崎政治	荒川三河島一ノ三〇三	質商	一五〇大塚	三五七	
志村誠堅	志村誠堅	世田谷島山八三四	質商	一〇〇大塚	三五七	
松坂屋	清水森之助	杉並阿佐谷一ノ八五一	質商	一〇〇大塚	三五七	
村上屋	清水八右衛門	向島隅田三ノ五三一	質商	一〇〇大塚	三五七	
三榮無盡株式會社	三舟虎一	日本橋茅場二ノ五ノ一	無盡業	一〇〇大塚	三五七	
鹿島屋	櫻井吉春	下谷金杉下一〇七	質商	一〇〇大塚	三五七	
伊勢屋	櫻井三右衛門	淺草壽三ノ八	質商	一〇〇大塚	三五七	
鹿島屋	櫻井源太郎	淺草田島七二	質商	一〇〇大塚	三五七	
坂本屋	坂本松五郎	豊島西巢鴨二ノ二二二	質商	一〇〇大塚	三五七	
坂本宏男	坂本宏男	澁橋東大久保二ノ二〇	質商	一〇〇大塚	三五七	

大和屋	澁谷豐藏	豊島巢鴨七ノ一七九二	質商	一五〇大塚	三五七	東京貯蓄
大根屋	島田茂承	世田谷北澤三ノ一〇五	質商	一五〇大塚	三五七	
大根屋	島田善三	世田谷三軒茶屋二四	質商	一五〇大塚	三五七	
島津幸司	島津幸司	澁橋戸塚一ノ五一七	質商	一五〇大塚	三五七	
島村英親	島村英親	豊島椎名五ノ二一六三	質商	一五〇大塚	三五七	
壽德無盡株式會社	若尾鴻太郎	京橋木挽四ノ三	無盡業	一五〇大塚	三五七	
三河屋	新藤善輔	淺草雷門一ノ二九	質商	一五〇大塚	三五七	
ふじや	進藤忠七郎	本所練二ノ五	質商	一五〇大塚	三五七	
桂屋	神保桂次	世田谷太子堂三七六	質商	一五〇大塚	三五七	
合名須賀店	須賀兼吉	品川五反田二ノ三三六	質商	一五〇大塚	三五七	
武藏屋	菅田佐太郎	芝金杉二ノ二八	質商	一五〇大塚	三五七	
合名杉井質店	杉井秋	蒲田女塚四ノ一三	質商	一五〇大塚	三五七	
遠州屋	鈴木格之助	大森入新井四ノ二九	質商	一五〇大塚	三五七	

クラヤ質店	鈴木喜代治	品川西大崎一ノ二八八	質商	二二六崎	一七五第一	東京	八五五五
稲毛屋	鈴木源造	赤坂田一ノ六	質商	二三赤坂	第百(一ツ木通)	東京	九七五七
杵屋質店	鈴木次良吉	芝白金三光二七三	質商	一四高輪	五四日本晝夜	東京	九七五七
鈴木質店	鈴木運次郎	世田谷經堂二三	質商	三九世田谷	三九四名古屋(新宿)	東京	九七五七
鈴木質店	鈴木徳太郎	足立千住四ノ八八	質商	一六足立	三五八安田貯蓄	東京	二九〇五
鈴木秀吉	鈴木秀吉	淀橋角管一ノ七四三	質商	一九淀橋	一五八中野	東京	二九〇五
高橋屋	鈴木平兵衛	淀橋柏木一ノ三三	質商	一五淀橋	一〇三住友(新宿)	東京	二九〇五
鈴木八十三	鈴木八十三	澁谷八幡通二ノ四	質商	一四青山	二九六日本晝夜	東京	二九〇五
越後屋住吉質店	住吉由三松	江戸川西小松川二ノ一二七	質商	四〇〇	安田	東京	二九〇五
瀬田四郎	瀬田四郎	島池袋二ノ九五五	質商	二八大塚	三六五	東京	二九〇五
關口昌三郎	關口昌三郎	向島隅田一ノ一三四〇	質商	二六墨田	三三〇昭和(寺島)	東京	二九〇五
七キダ質店	關田米太郎	下谷入谷三四三	質商	五二根岸	二六九	東京	二九〇五
大阪屋	關次雄	澁谷衆樂二	質商	五五	安田貯蓄	東京	八八八二

相互無盡株式會社	堀口貫道	神田神保二ノ一九	無盡業	二四赤坂	〇七五第一(赤坂)	東京	八五五五
杵屋添田質店	淺田榮次	蒲田仲蒲田三ノ一一	質商	三三蒲田	四六五第一相互貯蓄	東京	九五三六
銀杏屋	淺田賢三	澁谷代々木上原一三三	質商	四四四谷	八二七住友	東京	九五三六
越後や	田近新太郎	神田多二ノ八	質商	三三神田	〇三二	東京	九五三六
田中民三郎	田中民三郎	杉並和泉一四二	質商	三三		東京	九五三六
萬屋	田戸龜太郎	下谷谷中初音四ノ一五	質商	六下谷	三五五安田貯蓄(動坂)	東京	二九六二
田中屋	田中寧治	日本橋茅場二ノ一	質商	一七茅場町	〇三九第一相互貯蓄	東京	二九六二
田中屋	田中米吉	豊島西栗鴨二ノ二二四	質商	一五	第百	東京	二九六二
田中屋	田中録太郎	杉並西高井戸二一二	質商	一四	中野	東京	二九六二
横倉屋	田村金太郎	大森大森二ノ一六九	質商	一三		東京	二九六二
合名田村質店	田村正元	目黒原一二四五	質商	九〇〇荏原	四七五安田(小山)	東京	九七五七
むさしや	大丸清藏	澁谷上通四一四	質商	一六澁谷	二〇五昭和	東京	九七五七

高木商事株式會社	高木森之助	荒川尾久三ノ二〇九一	質商	番〇〇〇			
伊豆屋質店	高野逸郎	麻布森元二ノ九	質商	一〇二赤坂(4)	安田貯蓄		
高野力壽	高野力壽	淀橋戸塚一ノ二九六	質商	二五九牛込(4)	六五七日本書夜		
たかた	高田太助	豊島西巢鴨二ノ二一八	質商	一四七大塚(4)	一五九第百(大塚)		
さのや	高橋榮次郎	荏原下神明五七六一ノ一	質商	三三	第百(大井)		
高橋敬治	高橋政治	淀橋西大久保一ノ五一	質商	一五四谷(4)	二二六安田貯蓄	東京	九九五
高橋質店	高橋章五郎	杉並阿佐ヶ谷一ノ八三	質商	二七	中野	東京	一五七五
溜屋	高橋幸太郎	麻布網代二八	質商	一八三田(4)	豊合安田		
おくらや	高橋定兵衛	荒川日暮里三九四四	質商	一六	第百		
合名高橋質店	高橋好藏	目黒上目黒二ノ一九四	質商	九五〇〇澁谷(4)	三三八		
高橋鐵五郎	高橋鐵五郎	中野新井五〇三	質商	一五	中野		
高橋屋	高橋徳三	京橋越前堀三ノ三ノ六	質商	四〇京橋(5)	三六四		
高橋義雄	高橋義雄	杉並高圓寺七ノ九六三	質商	三三中野(4)	二九二中野		

高橋芳次郎	高橋芳次郎	神田神保一ノ四二	質商	三六神田(4)	二六〇住友(神田)		
高橋綠郎	高橋綠郎	神田神保一ノ六九	質商	三三神田(4)	三三三第百		
足立屋	高島賢太郎	牛込天神七八	質商	三三牛込(4)	三三八		
高山質店	高山五郎	大森入新井三ノ三五	質商	三九大森(4)	六六二第百(大森)	東京	一八七六
むさしや	澁島新太郎	澁谷幡ヶ谷本三五三一	質商	八三	日本書夜		
竹内質店	竹内修三	豊島西巢鴨二ノ二四八	質商	二五大塚(4)	四〇〇第百(大塚)	東京	一八七六
竹上利八質店	竹上利八	淀橋戸塚二ノ一六	質商	二八		東京	二六五三
さのや	武澤武士	荒川尾久三ノ二四七〇	質商	一〇〇	日本書夜	東京	二六五三
武田又三郎質店	武田又三郎	小石川西原二ノ二三	質商	一〇〇	大塚(4)	〇〇元	
タナサワ	棚澤登志春	澁谷代々木初臺四九三	質商	一〇〇	東京貯蓄	(新宿)	
棚橋清信質店	棚橋清信	京橋木挽二ノ一一	質商	一三			
谷口榮之助質店	谷口榮之助	小石川柳一一	質商	一四七小石川(4)	安田貯蓄	(小石川)	東京
日野屋	谷口釜二郎	澁野川西ヶ原五五七	質商	三三王子	三八安田		東京

杵屋 質店	民岡利吉	下谷上根岸八	質商	一英根岸	〇四四第三(下谷)	東京
中央無盡株式会社	高坂六十五郎	神田神保三ノ一七	無盡業	100,000 九段	三九四三和(神田) 三五六第百(江戸川)	東京 三五六九
塚越類次郎質店	塚越類次郎	牛込市谷谷一七	質商	一五四谷	七五二住友(四谷)	東京
壽	や	月崎孝慈	質商	二五赤坂	三三九安田(麻布) 安田貯蓄	東京 一七〇五二
辻次三郎質店	辻次三郎	澁谷大和田三一	質商	三三澁谷	三〇九安田(澁谷)	東京 一五五四五
東屋 質店	綱島正明	品川東大崎三ノ二四六	質商	100	安田(大崎)	東京
ツユキ 質店	露木岩次郎	江戸川西小松川一ノ二 九五二	質商	101 江戸川	二六四安田貯蓄	東京
近江 質店	鶴岡保次郎	向島隅田一ノ一三〇三	質商	一七墨田	〇三三日本書夜	東京 100六三
合資 天満屋商店	藏野芳樹	芝三田四國二ノ四	質商	五〇〇三田	〇四九昭和	東京
龜屋 質店	戸塚福太郎	澁野川澁野川一七二	質商	一五櫻橋	〇八五第百	東京
戸枝 茂也	戸枝茂也	本所練二ノ二	質商	二五	昭和(本所)	東京
東京朝日無盡株式会社	福澤義太郎	日本橋綱敷四ノ一九	無盡業	七五〇〇 幸場町	五二二三三(日本橋)	東京 1001五
東京共立無盡株式会社	伊藤精七	本所東胸形一ノ六	無盡業	三三〇〇 墨田	二九八第百・第一・ 三五五住友	東京 三九六

東京信用無盡株式会社	福島菊次	日本橋小網二ノ一二ノ一	無盡業	100,000 幸場町	三三九昭和・三和・ 三九四野村	東京 一六五七
株式 東京第一無盡	稻井治作	下谷茅二ノ二四	無盡業	100,000 下谷	自八七安田・第一・ 至八七書夜	東京 七六四
東都無盡株式会社	軍司龜太郎	澁谷橋丘一一	無盡業	100,000 澁谷	三三三第一(澁谷)	東京 三六〇
尾張屋 本店	富澤林兵衛	四谷傳馬三ノ三	質商	100 四谷	三六六	東京
合名 ナガイ商店	永井光之助	澁野川田端二四四	質商	三〇〇 駒込	〇九三三菱(駒込)	東京
苗村商事株式会社	苗村篤二	赤坂田二ノ一一	質商	1,000,000 赤坂	四二九第一(赤坂)	東京
中尾 質店	中尾 仲	澁草菊屋橋一ノ一五	質商	二五澁草	七六八第百	東京
中 質店	中川源吾	澁橋西大久保三ノ一五 五	質商	二六四谷	六五安田(新宿)	東京 九五七〇
福田 質店	中里萬藏	江戸川東小松川三ノ三 一三四	質商	三三		東京
中澤 忍雄	中澤忍雄	王子王子二ノ六ノ一	質商	三三三王子	三四七安田貯蓄	東京 二七〇七
中澤與七質店	中澤與七	豊島集鴨一ノ一三	質商	一四六	安田	東京
鹿島 質店	中野光春	豊島長崎一ノ一四	質商	二三落合長崎	三七七日本書夜 (池袋)	東京 100五三
中村金次郎質店	中村金次郎	澁谷代々木新九	質商	三三〇四谷	四八四東京貯蓄 (新宿)	東京

京	中村善吉質店	中村幸助	世田谷・北澤・二ノ九四	質商	一〇〇〇〇〇	三〇〇〇〇	三〇〇〇〇	東京
合資	中屋折田質店	折田直三郎	向島・香鑪西・六ノ八六	質商	一〇〇〇〇〇	一〇〇〇〇〇	東京	
合資	中屋針谷質店	針谷巳之助	葛飾・本田四ツ木一五	質商	一〇〇〇〇〇	一〇〇〇〇〇	東京	
尾張屋質店	新見金藏	深川・永代・二ノ七	質商	一〇〇〇〇〇	一〇〇〇〇〇	東京		
西川政吉質店	西川政吉	杉並・高圓寺・七ノ九四	質商	一〇〇〇〇〇	一〇〇〇〇〇	東京		
日本興業無盡株式会社	濱倉半次郎	小石川・柳・二四	無盡業	一〇〇〇〇〇	一〇〇〇〇〇	東京		
やませ號	貫井順三	本所・向島請地・一二	質商	一〇〇〇〇〇	一〇〇〇〇〇	東京		
於ぐらや	野口市太郎	淺草・田中・九二	質商	一〇〇〇〇〇	一〇〇〇〇〇	東京		
野口武兵衛質店	野口武兵衛	神田・神保・一ノ八	質商	一〇〇〇〇〇	一〇〇〇〇〇	東京		
福島屋	野口	光牛込・山吹・二ノ一六四	質商	一〇〇〇〇〇	一〇〇〇〇〇	東京		
野島商店	野島重藏	淀橋・柏木・一ノ一五二	質商	一〇〇〇〇〇	一〇〇〇〇〇	東京		
伊勢屋	長谷川榮治	荏原・小山・九九	質商	一〇〇〇〇〇	一〇〇〇〇〇	東京		

星野屋	長谷川幸三郎	品川・大井鈴ヶ森・二二四三	質商	一〇〇〇〇〇	一〇〇〇〇〇	東京
長谷川孝太郎質店	長谷川孝太郎	荏原・中延・九六三	質商	一〇〇〇〇〇	一〇〇〇〇〇	東京
近江屋	長谷茂彌	日本橋・濱・二ノ四七	質商	一〇〇〇〇〇	一〇〇〇〇〇	東京
伊勢屋	羽鳥幾次郎	淀橋・角筈・二ノ三四	質商	一〇〇〇〇〇	一〇〇〇〇〇	東京
安房屋	羽山江智郎	目黒・三谷・五八	質商	一〇〇〇〇〇	一〇〇〇〇〇	東京
安房屋	羽山平作	目黒・上目黒・五ノ二六	質商	一〇〇〇〇〇	一〇〇〇〇〇	東京
伊勢屋	服部孝一郎	本郷・元・一ノ四ノ二	質商	一〇〇〇〇〇	一〇〇〇〇〇	東京
いせや	服部信吉	神田・末廣・三七	質商	一〇〇〇〇〇	一〇〇〇〇〇	東京
林質店	林富三郎	澁谷・幡ヶ谷原・九〇二	質商	一〇〇〇〇〇	一〇〇〇〇〇	東京
原養次郎質店	原養次郎	中野・新井・五八二	質商	一〇〇〇〇〇	一〇〇〇〇〇	東京
まつや	坂内松二	芝・田村・五ノ一六	質商	一〇〇〇〇〇	一〇〇〇〇〇	東京
樋口質店	樋口榮藏	豊島・椎名・七ノ三八八	質商	一〇〇〇〇〇	一〇〇〇〇〇	東京
大和屋質店	樋口庄次郎	麹町・麹・四ノ四	質商	一〇〇〇〇〇	一〇〇〇〇〇	東京

伊勢屋	平林一男	小石川・清水谷・一ノ三	質商	一七一大塚	安田貯蓄 (小日向)	東京 10000
油屋號	廣谷恭三	淀橋・戸塚・二ノ六二	質商	一〇牛込	昭和(高田馬場) 第一(新宿)	東京 10000
會社福井屋倉庫	北原義太郎	牛込・早稻田鶴巻・五九	質商	10000牛込	三三第百(江戸川)	東京 10000
神戶屋	福岡佐波	中野・打越・二二	質商	一五	金原	東京 10000
福殖無盡株式會社	市川豐水	淺草・菊屋橋・一ノ三	無盡業	10000淺草	五五七第百一第百	東京 10000
橫倉屋	福田カメ	麻布・筆筒・四二	質商	三三赤坂	二七住友	東京 10000
三河屋	福田一	本所・石原・二ノ四	質商	一五墨田	三五安田(淺草)	東京 10000
橫倉屋	福田益藏	荏原・中延・五九二	質商	一六		東京 10000
大塚屋藤井質店	藤井建三郎	城東・北砂・七ノ二五一	質商	二三本所	二九第百・晝夜	東京 10000
結城屋	藤井清五郎	牛込・通寺・二八	質商	一八牛込	二九第百一	東京 10000
福井屋	藤田徳治	淀橋・百人・二ノ一七五	質商	一四四谷	九四第百	東京 10000
會社藤屋質店	榎本和三郎	江戸川・平井・一ノ一五	質商	五〇〇〇	第百(五ノ橋) 晝夜(龜戸)	東京 10000
古川愛造質店	古川愛造	本郷・西須賀・一一	質商	一五小石川	二六住友	東京 10000

尾張屋	古澤勇士	中野・宮園通・二ノ三四	質商	二五中野	三六安田貯蓄	東京 10000
古島恒男質店	古島恒男	豊島・西東鴨・四ノ一八	質商	一八大塚	三三昭和(巢鴨) 東京貯蓄	東京 10000
古谷仁造質店	古谷仁造	下谷・坂本・一ノ一八	質商	二三根岸	一四二昭和	東京 10000
保坂榮之助質店	保坂榮之助	王子・王子・一九四	質商	一〇〇王子	三三内國貯蓄 安田(王子)	東京 10000
松坂屋	堀江金三郎	牛込・早稻田鶴巻・一一	質商	一八牛込	六〇八日本晝夜 (江戸川)	東京 10000
いせや	堀實三	杉並・和泉・三九	質商	一四松濤	三三	東京 10000
松崎正三	松崎正三	中野・昭和通・二ノ四〇	質商	三五	中野	東京 10000
カネ	松下ヒテ	淺草・石濱・二ノ一	質商	二六淺草	九二九安田貯蓄	東京 10000
丸屋	前島藤太郎	淺草・田原・二ノ二〇	質商	一五淺草	八五〇五	東京 10000
會社萬久質店	丸田文平	深川・白河・二ノ一二	質商	五〇〇〇	昭和(深川)	東京 10000
會社三武質店	三武宗太郎	品川・大井町・三五〇二	質商	八〇〇〇大森	五二七	東京 10000
尾張屋	三井廣吉	牛込・余丁・三八	質商	一五四谷	三三安田(四谷)	東京 10000

道川	質店	道川宗次郎	下谷・入谷・二六〇	質商	三六	日本書夜 (淺草)	東京 四七三
足立	屋	皆川春松	淺草・松葉・一三〇	質商	三六	安田(千束)	
福島	屋	宮崎建六	小石川・高田豊川・五五	質商	三五		
横倉	屋	宮島三郎	品川・五反田・一ノ二八	質商	三三	三三〇第一(大崎)	
龜屋	質店	宮洞萬次	城東・龜月・七ノ三四	質商	二〇	書夜(龜月)	
さがみ	みや	武藤徳藏	麻布・新網・二九	質商	二〇	第一・安田	
佐野屋	質店	村上雄三郎	世田谷・松原・三ノ八九	質商	三六	第一(新宿)	東京 九五二八
福嶋	屋	茂木芳藏	下谷・入谷・三三四	質商	三三	安田(坂本)	
持田	質舖	持田精一	大森・南千束・三三	質商	一〇〇	荳原 五四六安田	
森質	店	森知己	下谷・金杉上・八二	質商	二五	根岸 二七四日本書夜	
西ノ	宮	森文次	芝・濱松・二ノ三	質商	一五	芝 三三三第百	
森質	店	森實	芝・濱松・一ノ四	質商	三〇	芝 二五七住友(新橋)	
西の	宮	目黒・上目黒・八ノ三五		質商	一〇〇	澁谷 三六〇三井・第一	

矢形阪太郎	質店	矢形阪太郎	品川・五反田・一ノ二七	質商	一八九	安田(五反田)	東京 四七三
伊勢伊	伊	八木伊三郎	瀧野川・田端・一八五五	質商	一六五	日本書夜 (動坂)	
八木澤武三郎	質店	八木澤武三郎	荏原・小山・七八	質商	二四二	荳原 四〇二	
彌生無盡株式會社	會社	高橋久吉	京橋・銀座・七ノ五ノ一	無盡業	一〇〇	銀座 自五七三三井・三菱・東京 至五七五安田・住友 五七三	
上總	屋	家城三次郎	淺草・馬道・三ノ一〇ノ	質商	一五	根岸 一三四昭和	
安田	屋	安田光男	蒲田・羽田・三ノ二五〇	質商	一五	羽田 九第百	東京 九六二
吾妻	屋	柳川薫	豐島・池袋・二ノ一二	質商	一五	大塚 一七八安田貯蓄	
巴	屋	柳田退藏	板橋・練馬南・一ノ三五	質商	一〇〇	練馬 聖昭和	
酢	屋	藪内利雄	麹町・三番・二四	質商	一五	九段 一四二第百	
越前	屋	山喜多祿藏	品川・大井・三五四三	質商	一五	築地 二五五第百(櫻橋)	
山口助次郎	質店	山口助次郎	京橋・湊・二ノ一	質商	一七	四谷 二五九日本書夜・愛東京 四九七五	
山口	質舖	山口武	四谷・新宿・一ノ二八	質商	一七	四谷 二五九知	
南部	屋	山崎壽藏	神田・末廣・二七	質商	一〇〇	下谷 四六第百(神田)	

山崎武重	山崎武重	神田・西神田・一ノ五	質商	三四九段	二五二住友(神田) 安田貯蓄	東京
山崎本店	山崎忠藏	足立千住・二ノ二七	質商	二七五立	三六二愛知(千住)	東京
八島一郎質店	八島一郎	中野・本町通・五ノ二五	質商	四一	住友(中野)	東京
ヤマシマ	八嶋勢以	本所・横川橋・三ノ一〇	質商	一四〇墨田	四七三	東京
山田定吉質店	山田定吉	中野・本通・一ノ一七	質商	三三	大阪貯蓄 (淀橋)	東京
清水屋質店	山中喜一	本郷・駒込通分・二九	質商	三四小石川	一七七第百	東京
清水屋	山中福太郎	神田・錦・二ノ二	質商	三三神田	六二第百(小川町)	東京
友好無盡株式會社	今井三郎	下谷・坂本・一ノ一二	無盡業	五〇〇根岸	四〇七 (下谷)	東京
合名會社よろや横倉質店	横倉萬助	江戸川・平井・二ノ八七	質商	五〇〇城東	吉田	東京
横尾常次郎質店	横尾常次郎	中野・西・三三	質商	一〇〇	中野	東京
横倉質店	横倉眞三郎	澁谷・神官通・二ノ九	質商	三〇〇青山	八六八第一(澁谷)	東京
横倉屋	横倉秀吉	淀橋・柏木・一ノ一二	質商	二〇〇淀橋	四一五三菱	東京
横倉屋	横倉勝	大森・大森・二ノ一六九	質商	二〇〇大森	三六〇	東京

合資横倉屋質店	福田武雄	荏原・戸越・三三八	質商	三六〇荏原	二五二安田・第百	東京
足立屋質店	横溝恒藏	澁谷・向山・五〇	質商	二五〇	第百(エビス)	東京
合名吉岡質店	吉岡靖夫	目黒・下目村・三ノ六〇	質商	五〇〇大崎	四〇〇日本晝夜	東京
吉岡整質店	吉岡整	下谷・竹・一ノ二四	質商	一四下谷	四二〇第百	東京
吉川喜美雄	吉川格進	牛込・鶴巻・二六	質商	一七〇	住友	東京
湊屋	芳川辰次郎	麻布・山元・五九	質商	一〇三三田	九九五	東京
吉川商店	吉川恒一	赤坂・青山北・六ノ二一	質商	一〇〇青山	一三六第百(青山)	東京
國府屋	吉川三勇	本郷・西片・一ノ〇	質商	一四七小石川	三三〇日本晝夜	東京
吉澤質店	吉澤五郎	淀橋・柏木・一八三	質商	一五淀橋	一三三昭和(淀橋)	東京
カメヤ	吉崎仁三郎	本所・石原・四ノ三六	質商	一四九	安田	東京
佐野屋質店	吉田喜太郎	葛飾・本田木根川・三二	質商	三三本田	一〇〇第百	東京
丸屋	吉田金二	下谷・板本・一ノ八	質商	一〇〇根岸	三九三昭和(下谷)	東京

上	總屋	吉田忠雄	豐島池袋・二ノ九二八	質商	三〇大塚	二九二第百				
かづ	さや	吉田政一	神田・銀治・三ノ一一	質商	三三	第百				
平野	屋號	吉見龜次郎	淺草・馬道・三ノ五	質商	二二根岸	二五八				
會社	萬屋質店	岡部進	日本橋・綱敷・四ノ一九	質商	一五〇〇〇	茅場町	第一・日本畫			
和歌山	かね	和歌山かね	杉並・高圓寺・一ノ四	質商	三六中野	二五二(中野)	中野・安田			
松坂	屋	和栗はま	澁谷・笹塚・一〇二	質商	一〇〇		第一相互			東京 九野四
若林	質店	若林米太郎	大森・荒井宿・五ノ三〇	質商	一〇〇大森	六四第百				
伊坂	屋	若松重治郎	京橋・西八丁堀・一ノ七	質商	二七三京橋	五〇第百・安田				
木屋	質店	渡邊音五郎	品川・南品川・一ノ二六	質商	一五五高輪	大田畫夜(品川)				東京 三六四
伊勢	屋	渡邊幸太郎	品川・五反田・一ノ一二	質商	一七三					
麻屋	屋	渡邊盛義	豊島・椎名・三ノ一九六	質商	一五五落合長崎	安田				
中屋	屋	渡邊藤太郎	向島・寺島・六ノ七七	質商	一〇〇		昭和			

金融・保險業(3)損害保險

大倉火災海上保險株式會社	代表者名	營業所	營業品目	營業種目	取引地 方	營業收益 又ハ資本 額	電話	取引銀行	電報 略符	備考
住友海上火災保險株式會社	大倉直介	京橋銀座二ノ二ノ九	火災・海上・運送保險	損害保險		二〇〇〇,〇〇〇	京橋(55) 自二三〇	主トシテ	東京	支店 大田 名古 支店 大田 名古
第一火災海上保險株式會社	柴田丈夫	麹町丸ノ内一ノ二ノ二	火災・海上・運送保險	損害保險		一〇〇,〇〇〇	丸ノ内(23) 自二三〇	住友其他	東京	支店 大田 名古
大正海上火災保險株式會社	林季彦	日本橋吳服橋一ノ三	火災・海上・運送保險	損害保險		五〇〇,〇〇〇	日本橋自二三〇	三井・安田	東京	支店 大田 名古
大東海上火災保險株式會社	飯沼剛一	麹町丸ノ内二ノ一六ノ一	火災・海上・運送保險	損害保險		五〇〇,〇〇〇	丸ノ内自二三〇	三井銀行	東京	支店 大田 名古
大北海上運送保險株式會社	井上徳之助	麹町丸ノ内一ノ六ノ一	火災・海上・運送保險	損害保險		五〇〇,〇〇〇	丸ノ内自二三〇	三井銀行	東京	支店 大田 名古
千歳海上再保險株式會社	中野金次郎	麹町丸ノ内二ノ二〇ノ一	火災・海上・運送保險	損害保險		四〇〇,〇〇〇	丸ノ内(23) 自二三〇	朝野・三井・安田	東京	支店 大田 名古
千代田火災保險株式會社	榊山愛輔	京橋京橋六ノ二ノ一	火災・海上・運送保險	損害保險		三〇〇,〇〇〇	京橋(55)	三井・其他	東京	支店 大田 名古
帝國海上火災保險株式會社	榊山愛輔	日本橋茅場二ノ八	火災・海上・運送保險	損害保險		一〇〇,〇〇〇	茅場(55)		東京	支店 大田 名古
帝國火災保險株式會社	林季彦	麹町大手一ノ六ノ六	火災・海上・運送保險	損害保險		一〇〇,〇〇〇	丸ノ内(23) 自二三〇	安田	東京	支店 大田 名古
帝國火災保險株式會社	川崎加子男	麹町内幸二ノ九	火災・海上・運送保險	損害保險		一〇〇,〇〇〇	銀座(57)	三井・其他	東京	支店 大田 名古

東京海上火災保險株式會社	鈴木祥枝	麹町丸ノ内一ノ六	海上・火災・運送 航空・船舶・風火 森林・利益・火災 自動車・運送・信用	損害保險	七五〇,〇〇〇	丸ノ内(23)〇七	三和・三菱・東京 第一・三井・十五 銀・正金・朝鮮・興	東京 支店 大阪 二〇店アリ
東京火災保險株式會社	林季彦	麹町大手一ノ六	海上・火災・運送 航空・船舶・風火 森林・利益・火災 自動車・運送・信用	損害保險	一〇〇,〇〇〇	丸ノ内(23)〇一	三和・三菱・東京 第一・三井・十五 銀・正金・朝鮮・興	東京 支店 大阪 二〇店アリ
東京動産火災保險株式會社	反町茂作	日本橋通三ノ二	火災保險	損害保險	一〇〇,〇〇〇	日本橋(24)三三	主要各銀行	東京 支店 出張所 一六支店三十八店
東神火災保險株式會社	反町茂作	日本橋通三ノ二	火災保險	損害保險	一〇〇,〇〇〇	日本橋(24)三三	主要各銀行	東京 支店 出張所 一六支店三十八店
東邦火災保險株式會社	栗津清亮	京橋銀座西五ノ一ノ四	火災保險	損害保險	一〇〇,〇〇〇	銀座(57)三三	第一(銀座)	東京 支店 出張所 一六支店三十八店
東明火災海上保險株式會社	堀内泰吉	麹町丸ノ内一ノ六	火災保險	損害保險	一〇〇,〇〇〇	丸ノ内(23)〇一	三井・丸ノ内 第一・(本店)	東京 支店 出張所 一六支店三十八店
東洋海上火災保險株式會社	藤田齊逸	麹町丸ノ内一ノ六ノ一	海上・火災・運送 各保險	損害保險	一〇〇,〇〇〇	丸ノ内(23)〇一	三井・丸ノ内 第一・(本店)	東京 支店 出張所 一六支店三十八店
東洋火災保險株式會社	林季彦	麹町大手二ノ二	火災・海上・運送 各保險	損害保險	一〇〇,〇〇〇	丸ノ内(23)〇一	三井・丸ノ内 第一・(本店)	東京 支店 出張所 一六支店三十八店
常盤簡易火災保險株式會社	川崎大次郎	京橋京橋二ノ八	火災保險	損害保險	一〇〇,〇〇〇	京橋(56)三三	勸銀・第百日 三井・三井 第一・(京橋)第四	東京 支店 出張所 一六支店三十八店
日産火災海上保險株式會社	伊吹震	麹町丸ノ内二ノ一八	火災・海上・運送 各保險	損害保險	一〇〇,〇〇〇	丸ノ内(23)〇一	三井・三井 第一・(京橋)第四	東京 支店 出張所 一六支店三十八店
日本火災保險株式會社	川崎肇	日本橋通二ノ四ノ四	火災・海上・運送 各保險	損害保險	一〇〇,〇〇〇	日本橋(24)三三	三井・三井 第一・(京橋)第四	東京 支店 出張所 一六支店三十八店
日本共立火災保險株式會社	門野重九郎	京橋銀座西六ノ三	火災保險	損害保險	一〇〇,〇〇〇	銀座(57)三三	三井・三井 第一・(京橋)第四	東京 支店 出張所 一六支店三十八店
日本動産火災保險株式會社	阿部尙平	京橋銀座西五ノ一	火災保險	損害保險	一〇〇,〇〇〇	銀座(57)三三	三井・三井 第一・(京橋)第四	東京 支店 出張所 一六支店三十八店

富國火災海上保險株式會社	片倉耕介	京橋京橋三ノ二	火災保險	損害保險	一〇〇,〇〇〇	京橋(56)三三	第一・三井	東京 支店 出張所 一六支店三十八店
明治火災保險株式會社	八卷連三	麹町丸ノ内一ノ六ノ一	火災保險	損害保險	一〇〇,〇〇〇	丸ノ内(23)〇一	三井・丸ノ内 第一・(本店)	東京 支店 出張所 一六支店三十八店
三菱海上火災保險株式會社	龜山俊藏	麹町丸ノ内二ノ六	海上・火災・運送 各保險	損害保險	一〇〇,〇〇〇	丸ノ内(23)〇一	三井・丸ノ内 第一・(本店)	東京 支店 出張所 一六支店三十八店



日本徴兵保険株式會社

東京市麹町區内幸町一丁目一番地

電話銀座四八六二・四八六三・四八六四

創立 明治四十四年

資本金 貳百五十拾萬圓 (全額拂込済)

契約高 五億貳百餘萬圓 (昭和十五年十二月末現在)

總資産 壹億壹千百餘萬圓 (昭和十五年十二月末現在)

東京支店 東京市麹町區内幸町一丁目一番地
 大阪支店 大阪市東區伏見町五丁目四十二番地
 名古屋支店 名古屋市西區御幸町通九丁目八番地
 廣島支店 廣島市南區廣島町四番地
 福岡支店 福岡市天神町八十六番地
 仙臺支店 仙臺市名掛町四十四番地
 新潟支店 新潟市東區通一番町八十六番地
 札幌支店 札幌市大通西五丁目三番地
 釧路支店 釧路市東區一丁目二十八番地
 高松支店 高松市內町九十七番地
 京都支店 京都市下京區烏丸通萬壽寺角
 金澤支店 金澤市石浦町十七番地

金融・保險業 (4) 生命保險

商號	營業者名	代表者名	營業所	營業品目	營業種別	取引地方	營業收益税 又ハ資本額	電話	取引銀行	電振略符	備考
帝國生命保險株式會社	朝吹常吉	麹町丸ノ内一ノ一	生命保險			東京支店	1,300,000,000	三井・三和・三井・三井・三井	東京	支店	十七店
愛國生命保險株式會社	暉道文藝	麹町有樂一ノ二	生命保險			東京支店	1,100,000,000	三井・三井・三井	東京	支店	十七店
片倉生命保險株式會社	片倉勝衛	京橋京橋三ノ二	生命保險			東京支店	1,000,000,000	三井・三井・三井	東京	支店	十六ヶ所
國華徵兵保險株式會社	川崎甲子男	京橋銀座西五ノ二	徵兵保險			東京支店	1,000,000,000	三井・三井・三井	東京	支店	十六ヶ所
明治生命保險株式會社	川原林順治郎	麹町丸ノ内三ノ一六	生命保險			東京支店	1,000,000,000	三井・三井・三井	東京	支店	二十三
第一徵兵保險株式會社	太田新吉	京橋銀座西三ノ三	徵兵保險・教育給與資金保險			東京支店	1,000,000,000	三井・三井・三井	東京	支店	二十三
大正生命保險株式會社	田村周藏	麹町有樂一ノ七	生器保險			東京支店	1,000,000,000	三井・三井・三井	東京	支店	十一店
太陽生命保險株式會社	西脇濟三郎	日本橋江戸橋二ノ八	生命保險			東京支店	1,000,000,000	三井・三井・三井	東京	支店	十三店
千代田生命保險相互會社	今井利喜三郎	京橋京橋二ノ二ノ一	生命保險			東京支店	1,000,000,000	三井・三井・三井	東京	支店	二十八
日華生命保險株式會社	川崎甲子男	日本橋通二ノ四	生命保險			東京支店	1,000,000,000	三井・三井・三井	東京	支店	十二社

金融・保險業(4)生命保險

商號	營業者名	代表者名	營業所	營業品目	營業種別	取引地方	營業收益税 又ハ資本額	電話	取引銀行	電報略号	備考
日産生命保險株式會社	伊吸 實	伊吸 實	麹町内幸二ノ二	生命保險	代理・仲		1,000,000 銀座 自五七三 至五七六	九ノ内 自一五二 至一五四	第一・三井・三井	東京 一八六〇 ニツサン セイメイ 三二〇	支店 二十七店
日清生命保險株式會社	吉田 秀人	吉田 秀人	麹町大手二ノ二	生命保險	代理		2,000,000 九ノ内 自二〇〇 至二〇二	第一・三井・三井 四行 野村以上	東京 四二九六	支社 奉天社 大阪	
日本教育生命保險株式會社	田村 周藏	田村 周藏	麹町有樂一ノ七	生命保險	代理		3,000,000 九ノ内 自二〇〇 至二〇二	第一・三井・三井 四行 野村以上	東京 四二九六	支社 奉天社 大阪	
日本團體生命保險株式會社	郷 誠之助	郷 誠之助	麹町丸ノ内一ノ二	團體生命保險	代理		2,000,000 九ノ内 自二〇〇 至二〇二	第一・三井・三井 四行 野村以上	東京 四二九六	支社 奉天社 大阪	
日本徵兵保險株式會社	足 立 莊	足 立 莊	麹町内幸一ノ一	徵兵保險	代理		2,000,000 銀座 自 四六三	三井・三井・三井 住友・安田・安田外	東京 六五五	支店 トウケン ニホンテ	
富國徵兵保險相互會社	吉田 義輝	吉田 義輝	麹町内幸二ノ二	徵兵・出征・保	代理		2,100,000 銀座 自 四六三	第一他數十	東京 六五五	支店 フハイ	
富士生命保險株式會社	矢吹 省三	矢吹 省三	麹町丸ノ内三ノ六	生命保險	代理		5,000,000 九ノ内 自 三〇三	第一他數十	東京 六五五	支店 フハイ	
三井生命保險株式會社	渡邊 省二	渡邊 省二	日本橋室二ノ一ノ一	生命保險	代理		2,000,000 日本橋 自 二四二	三井・第一・第一	東京 三〇三	支店 支店 支店	
安田生命保險株式會社	安田 一	安田 一	日本橋小網二ノ二	生命保險	代理		2,000,000 日本橋 自 二四二	三井・第一・第一	東京 三〇三	支店 支店 支店	
有隣生命保險株式會社	渡邊 甚吉	渡邊 甚吉	麹町丸ノ内三ノ一〇	生命保險	代理		2,000,000 日本橋 自 二四二	三井・第一・第一	東京 三〇三	支店 支店 支店	

金融・保險業(5)保險代理業

商號	營業者名	代表者名	營業所	營業品目	營業種別	取引地方	營業收益税 又ハ資本額	電話	取引銀行	電報略号	備考
株式 淺野保險代理部	淺野 健一郎	淺野 健一郎	麹町丸ノ内一ノ六	各種保險	代理・仲		2,500,000 九ノ内 自二一五 至二一八	一六五 一六六 一六七	東京	支店 支店 支店	
株式 石黒保險事務所	石黒 恰	石黒 恰	日本橋小網三ノ三	火災・海上其 ノ他保險	代理		1,000,000 九ノ内 自二二五 至二二八	一六五 一六六 一六七	東京	支店 支店 支店	
株式 一心社	望月 稻次郎	望月 稻次郎	麹町大手二ノ二 日清命館内	各種保險及不 動產有價證券	代理・賣		1,000,000 九段 自 〇七三	三井・三井・三井	東京 八四四	支店 支店 支店	
株式 泉商事務株式會社	垣見 八郎右衛門	垣見 八郎右衛門	麹町丸ノ内二	保險及不動產	代理・管		1,000,000 九段 自 〇七三	三井・三井・三井	東京 八四四	支店 支店 支店	
株式 泉電話店	矢島 知男	矢島 知男	下谷仲御徒三ノ二四	保險・電話・ 土地家屋	代理・管		六〇〇,000 下谷 自 〇八一	住友(下谷)	東京 七九六	支店 支店 支店	
株式 遠利商店	太田 利兵衛	太田 利兵衛	日本橋茅場二ノ七ノ八	保險	代理		5,000,000 茅場町 自 一七五	三井・三井・三井 安田・第一・第一	東京 一八六六	支店 支店 支店	
岸商事務所	岸 周平	岸 周平	麹町丸ノ内三ノ一二	損害保險	代理		5,000,000 茅場町 自 一七五	三井・三井・三井 安田・第一・第一	東京 一八六六	支店 支店 支店	
共同商事株式會社	福室 郷次	福室 郷次	澁橋上落合一ノ二三六	保險	代理		5,000,000 澁橋 自 一七五	三井・三井・三井 安田・第一・第一	東京 一八六六	支店 支店 支店	
共立株式會社	打田 錄郎	打田 錄郎	麹町丸ノ内一ノ八ノ一	火災保險及不 動產	代理・管		1,000,000 九ノ内 自二〇五 至二〇八	興業	東京 七〇〇	出張所 新東京 大阪	
酒井宗太郎	豐島 駒込三ノ四三〇	豐島 駒込三ノ四三〇	豐島駒込三ノ四三〇	保險及貸金	代理		二〇〇,000 大塚 自 五五九	三菱(駒込)	東京 七〇〇	出張所 新東京 大阪	

坂田株式會社	坂田秋生	澁谷榮通一ノ三一	保險	代理	1,000,000 澁谷(4)	安田(澁谷)	東京	10007
佐藤貫一商店	佐藤貫一	日本橋吳服橋三ノ七	火災保險	代理	1,800,000 日本橋(4)	正金・安田	東京	10007
株式三益社	原安三郎	麹町丸ノ内一ノ六	火災保險	代理	1,500,000 丸ノ内(4)	第一(丸ノ内)	東京	10007
三昌商事株式會社	村田三郎	京橋佃島五〇	保險	代理	2,000,000 京橋(5)	八番	東京	10007
須賀商事株式會社	小畑勇吉	京橋京橋二ノ二	火災保險・砂 精販賣	代理	3,000,000 京橋(5)	第一(京橋)	東京	10007
鈴木殖産株式會社	鈴木梅太郎	芝新橋四ノ三六	保險及投資	代理	500,000		東京	10007
相互商事株式會社	菊地庸藏	日本橋本一ノ二ノ二	保險及投資	代理	500,000 日本橋(4)	安田(小舟)	東京	10007
株式第一ビルンローカー	川越治助	日本橋通二ノ一ノ八	保險及金融	代理	100,000 日本橋(4)	自三九三井・三菱・ 三井住友・第一	東京	10007
株式大榮商會	藤田好三郎	麹町丸ノ内二ノ二	保險	代理	1,000,000 丸ノ内(4)	安田・第百・ 武州	東京	10007
山屋	田中金太郎	大森一ノ一五五	火災・保險及 金融	代理	1,500,000 大森(4)	二五八六	東京	10007
東京坂本商事株式會社	坂本中治	日本橋兜二ノ九	火災・生命保 險及土地建物	代理・管	7,000,000 茅場町(4)	三五三三	東京	10007
中西重左衛門	蓋谷代々木富ヶ谷一四 四七		火災保險	代理	4,000,000 澁谷(4)	〇九六	東京	10007
日東殖産合資會社	若山猪作	麻布飯倉四ノ七	保險・殖産事	代理	500,000 赤坂(4)	三四九第百(六本木)	東京	10007

共保商會	引野春治	半込拂方九	火災保險	代理	110 牛込(4)	三五六三三	東京	10007
福原代保株式會社	福原信三	京橋銀座西七ノ三ノ五	保險	代理	1,500,000 銀座(5)	〇四番晝夜	東京	10007
株式藤田組	藤田輝雄	麹町丸ノ内二ノ二〇	生命・徵兵・火 災・傷害其他	代理	500,000 丸ノ内(4)	二六〇第百・第一	東京	10007
不動商會	藤野乙彦	日本橋本石一ノ二	火災保險	代理	1,000,000 日本橋(4)	野村・三菱	東京	10007
武總興發株式會社	吉田秀彌	本所向島押上三〇三	各種保險並ニ 有價證券	代理・投	100,000 墨田(4)	〇八第百(押上)	東京	10007
富士商會	古殿國光	麹町丸ノ内二ノ一〇	火災保險	代理	1,500,000 丸ノ内(4)	三九三井・第百	東京	10007
松田商業株式會社	松田福一郎	品川上大崎長者丸二五	保險其他投資	代理	400,000 大崎(4)	〇〇六	東京	10007
株式三浦事務所	横山兼吉	京橋西八丁堀四ノ四	火災及生命保 險	代理	500,000 京橋(5)	番第一(京橋)	東京	10007
有樂商事株式會社	若尾謹吾	芝田村一ノ一ノ二 東電ビル内	各種保險	代理	500,000 銀座(5)	第一(銀座) 三井(丸ノ内)	東京	10007
和同商事株式會社	鹿子木魁次	麹町丸ノ内三ノ六	保險及石炭類	代理	1,000,000 丸ノ内	三五昭和	東京	10007

商號	營業者名	代表者名	營業所	營業品目	營業種別	取引地方	資本額	電話	取引銀行	電報略替	備考
愛國積德株式會社	伊藤喜右衛門	城東大島二ノ二八	金融業		東京	100,000	昭和(龜戶)				
和多屋質店	淺香正次	荒川南千住一ノ二一	金融業		東京	西大淺草 六元晝夜(三ノ輪)					
淺野興業株式會社	淺野總一郎	麹町丸ノ内一ノ六	金融及鑛業		東京	四〇〇,〇〇〇丸ノ内(三ノ輪) 安田					
會社 越後屋朝川商店	朝川秀鏡	淺草今戶三ノ一	金錢貸付		東京	一五〇,〇〇〇淺草 三三六昭和(吉野町)					
稻丸同族株式會社	鈴木寅彦	牛込中三四	金融業		東京	三〇〇,〇〇〇牛込 二〇四八安田					
丸屋	猪瀬喜太郎	澁谷千駄ヶ谷三ノ五二	金錢貸付		東京	一五〇,〇〇〇青山 三二七千駄ヶ谷信用組合					
池田屋質商	岩澤義二	澁野川上中里三八八	金融業		東京	三三三青山 三三九第百(青山)					
中央商會	五十嵐イナ	赤坂青山南六ノ二〇	金融業		東京						
泉商事株式會社	日比谷平吉	日本橋堀留一ノ二二	金錢貸付		内地	三〇〇,〇〇〇茅場町(三三三三菱)日本橋					
内海商會	内海俊哉	日本橋茅場一ノ二	金融業		内地	一五〇,〇〇〇茅場町(三三三三菱) 一九三三菱					

金融・保險業(6)其他金融業

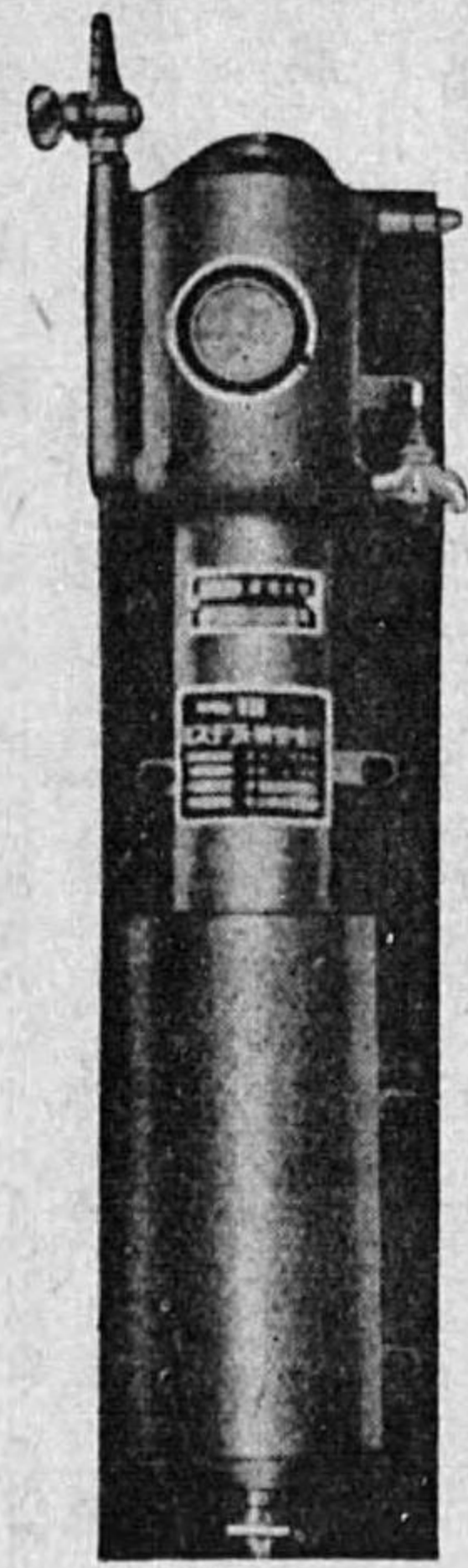

ミスチ瓦斯安全器

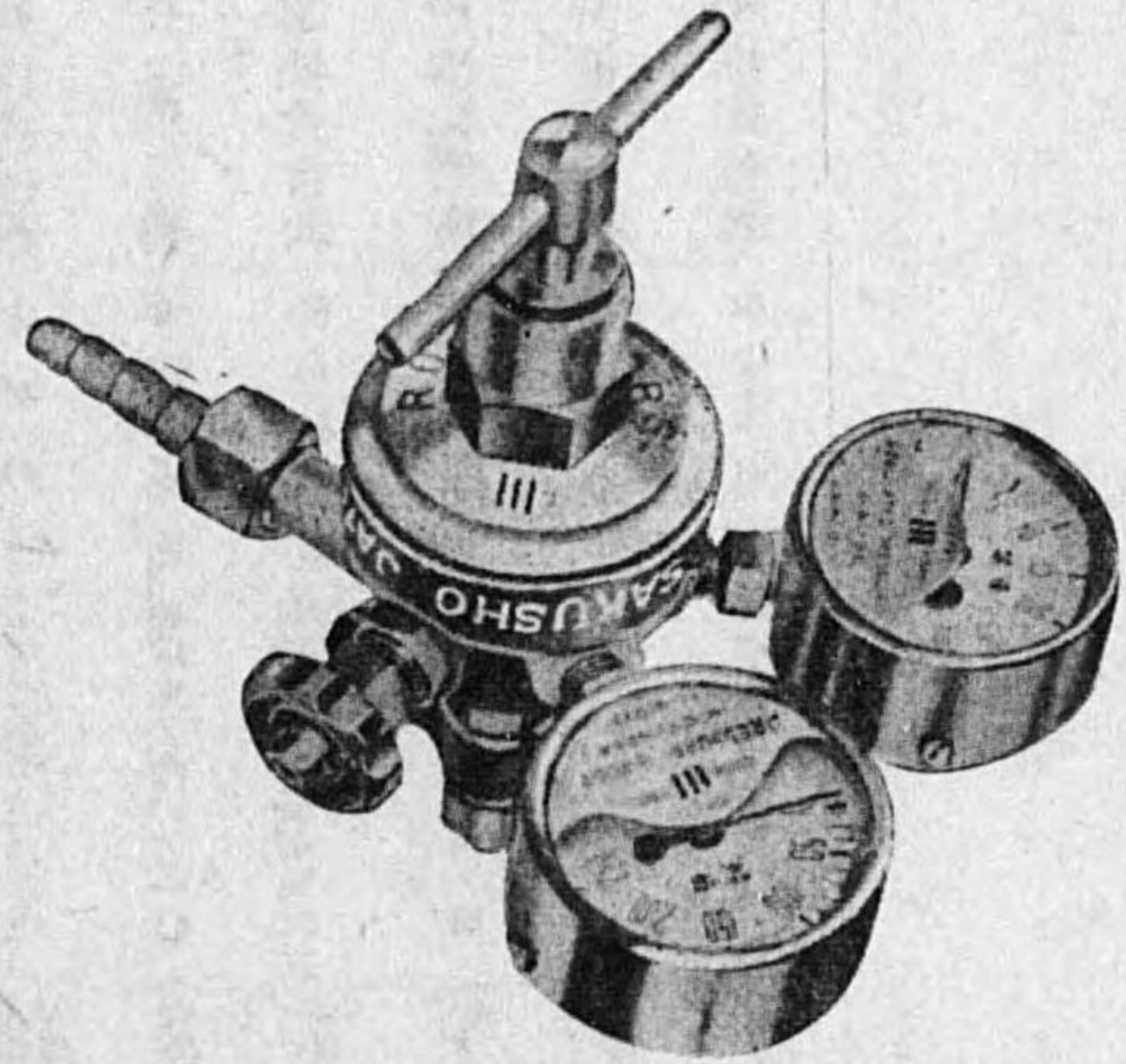

ミスチ式酸素調整器

熔接並ニ切斷用
20キロ 30キロ
100^m/m 300^m/m 520^m/m

ミスチ式酸素器具製造元

會社 濱井製作所

東京市品川區大崎本町一丁目二六三番地

電話 大崎 五 六 二 番

大久保一彦	京橋築地一ノ二	金融業	東京	100 築地 50	一五〇 安田・第百・東京	三〇〇
岡本屋	大樽寺一郎 荒川三河島三ノ二九二	金融業	東京	三二下谷 50	五九六 安田(三ノ輪)	三〇〇
近江屋質店	門池卯之吉 淺草聖天五	金融業	東京	二〇淺草 50	二三 安田・昭和	六〇〇 三
金子邦平	江戸川西小松川一ノ三 〇〇五	金融貸付業		一〇江戶川 一六		
中屋	川田守吉 足立千住三ノ五	金融貸付業		二六	昭和・安田	
會社木村商店	角田又吉 下谷御徒二ノ四四	金融貸付業		五〇〇〇下谷 50	六六八 住友(下谷)	
北門株式會社	上村宇多彌 麴町丸ノ内二ノ二	金融業	東京	一五〇〇〇丸ノ内 50	四九三 北海道拓殖 三三三 (東京)	東京 七〇〇 三
共同興業株式會社	淺野總一郎 麴町丸ノ内一ノ六	不動産・有價證券ノ取得	東京	七〇〇〇丸ノ内 50	二二五 三和(丸ノ内)	
株式共同金庫	諸橋慎作 豐島高田南一ノ三七一	金融業	東京	五〇〇〇牛込 50	五七五 貯蓄銀行 (早稲田)	東京 八〇〇 八
九鬼商事株式會社	九鬼綾七 赤坂青山南二ノ一〇	有價證券ノ取得	東京	三〇〇〇青山 50	二二七 第一(丸ノ内)	
會社黑田屋	鈴木龜之助 本郷動坂一三五	金融貸付業		五〇〇〇駒込 50	二四六 晝夜(動坂)	
黑田合資會社	黒田惣三郎 品川北品川三ノ二七二	金融業		五〇〇〇高輪 50	二四七 三菱(品川)	
會社佐久間商會	佐久間高保 板橋練馬高松一ノ三三一五	金融業		六〇五〇練馬 50	一〇三 三井(池袋)	

萬屋	齊田邦造 豐島池袋五ノ二六四	金融貸付業	東京	二六	安田	東京 三〇
櫻井合名會社	櫻井いゝ 江戸川小松川一ノ一〇五	金融業	東京	五〇〇〇城東 50	五〇 第百(龜戶)	東京 三〇
櫻井義久	江戸川小松二ノ七四	金融業	東京	一〇〇 城東 50	五七	東京 三三二 五
天満屋	志田信正 荏原戸越五七九	賣商古着商賣卸	東京	三六	第百	東京 三〇七 六
美原屋	島田源右衛門 大森大森一ノ二八〇	金融貸付業	東京	一三三 大塚 50	三六五 三菱(大森)	東京 九〇七 六
會社島田屋	戸枝義雄 澁野川田端八〇	金融貸付業	東京	五〇〇〇駒込 50	一九〇 三菱(駒込)	東京 九〇九 六
品川海岸工業株式會社	細川力藏 品川東品川三ノ三七	金融貸付業	東京	六〇〇〇高輪 50	二二七 晝夜(品川)	東京 九〇九 六
澁谷伊之吉	豐島池袋二ノ一〇八八	投資事業		一七	安田	
自動車投資株式會社	木村龜次郎 赤坂溜池三一	投資事業		五〇〇〇赤坂 50	五八 住友・三菱	
親交商事株式會社	渡邊二郎 芝白金臺一ノ三二	金融業		五〇〇〇〇高輪 50	一四〇	
新谷彌市	日本橋中洲	金融業		四六 芝場 50	六六 七 第百	
須江兩替店	須江十六 神田末廣四九	金融業	東京	三六下谷 50	八〇 第百(神田)	東京 四六 五
株式鈴木本店	鈴木植一郎 京橋木挽五ノ三	金融業	東京	一〇〇〇〇〇銀座 50	一〇一 第一	東京 五〇〇 五

鈴や兩替店	鈴木勝	日本橋兜町二ノ五五	金融業	三ノ丸	三井(日本橋)	東京	元
株式會社セールズクン商會	エツチ・エー・エチヤツプマン	麹町丸ノ内二ノ一四	獨債發行・金融仲介	三ノ丸	香港上海銀行(東京)	東京	
第一相互株式會社	堀口貫道	神田神保二ノ一九	金銀貸付業	四ノ丸	安田・第百	東京	
大都土地興業株式會社	山田米太郎	淀橋柏木五ノ一〇七六	金銀貸付業	四ノ丸	中野	東京	
株式高橋商店	高橋駒次郎	澁谷千駄ヶ谷二ノ三九九	金銀貸付業	五ノ丸	安田(本郷)	東京	
合資高柳保財會	高柳直兵衛	日本橋大傳馬一ノ四	財產ノ利殖	五ノ丸	三菱(日本橋)	東京	
株式竹村ビルプロカー	竹村利三郎	日本橋通二ノ一	金融仲介業	五ノ丸	正金・三井	東京	
中日實業株式會社	王藤泰	麹町丸ノ内三ノ六	對支金融並投資業	五ノ丸	野村・十五	東京	
寺下電話店	寺下四平	淺草松清一	金融業	五ノ丸	野村・十五	東京	
東京信用商事株式會社	村田文之進	京橋横一ノ五	金銀貸付業	五ノ丸	野村・十五	東京	
東京魚市場商事株式會社	田口達三	京橋築地三ノ一	金融業	五ノ丸	野村・十五	東京	
東都實業株式會社	福室輝次	淀橋上落合一ノ二三六	金融業	五ノ丸	野村・十五	東京	
富國工業株式會社	岡秀實	京橋銀座一ノ二	資金貸付業	五ノ丸	野村・十五	東京	

岩田屋	豊田梅吉	淀橋諏訪二四九	金銀貸付業	三ノ丸	昭和(高田馬場)	東京	105740
サノヤ	南雲幾次郎	荒川三河島六ノ二〇三	金銀貸付業	三ノ丸	日本實業	東京	105740
中山慎一	中山慎一	京橋横二ノ七	金融業	三ノ丸	第一・第百	東京	105740
永島兩替店	永島光四郎	芝金杉一ノ一〇	兩替卜有價證券業	三ノ丸	第百(金杉)	東京	105740
梅本屋	永野春彦	足立千住二ノ三九	金銀貸付業	三ノ丸	愛知(千住)	東京	105740
成田商店	成田稔	日本橋濱二ノ三三	金融業	三ノ丸	日本信託	東京	105740
南信興業株式會社	渡邊恒太郎	麹町丸ノ内二ノ二	金融業	三ノ丸	武州(東京)	東京	105740
日本電興株式會社	吉岡不二彦	京橋銀座西五ノ二	金融業	三ノ丸	住友(日比谷)	東京	105740
株式日本アソシエーツ	稻原啓三郎	赤坂溜池三〇	金融業	三ノ丸	三菱(四谷)	東京	105740
日本勸業株式會社	齋藤猪之助	深川古石場三ノ一七	金融業	三ノ丸	安田(深川)	東京	105740
八洲商事株式會社	岩波芳	下谷御徒二ノ二八	金融業	三ノ丸	第一・第百	東京	105740
合名濱電話店	濱半十	日本橋銀座一ノ一一	金融業	三ノ丸	三菱	東京	105740
早川ビルプロカー株式會社	岡村清治	日本橋通一ノ五	金融業	三ノ丸	日本橋	東京	105740

原商事合資會社	原定良	豐島西葉鴨三ノ七四四	金錢貸付業	三〇〇,〇〇〇	大塚 〇〇	八九住友	
原合資會社	原雅胤	神田神保二ノ一〇	金融業	四〇〇,〇〇〇	九段 〇〇	二五七安田(神田)	東京 七九七三
株式合資會社	足立留吉	京橋銀座二ノ五	金錢貸付業	三〇〇,〇〇〇	京橋 〇〇	四〇〇昭和(京橋)	
平鹿商事合資會社	長澤吉郎左衛門	小石川水道端二ノ五三	金錢貸付業	五〇〇,〇〇〇	大塚 〇〇	六四昭和(江戸川)	
福島屋	福島三吉	本所東兩國二ノ四	金錢貸付業	一〇〇,〇〇〇	本所 〇〇	三五九安田	
藤田ビルブローカー	藤田大	日本橋通二ノ二	手形仲介業	三〇〇,〇〇〇	日本橋 〇〇	二六〇三井・三菱 四六六安田	
復興建築助成株式會社	長延連	麹町内幸一ノ二	金融業	一〇〇,〇〇〇	銀座 〇〇	二七九	
細見房太郎		豐島池袋一ノ五	金融業	一〇〇	大塚 〇〇	六三晝夜	東京 五三三七
眞成無盡株式會社	川村萬吉	神田神保二ノ二〇	金融業	七〇〇,〇〇〇	九段 〇〇	一七三住友(神田) 一七四住友(神田) 四六一	東京 五〇〇〇
大黒電話店	松田宗七	芝田村二ノ六	金融業	一一〇	銀座 〇〇	四〇昭和(芝)	
松菱殖産株式會社	小野耕一	日本橋本二ノ五	金錢貸付業	二〇〇,〇〇〇	日本橋 〇〇	三三三三和(室町)	東京 六〇〇〇
合資會社丸屋村田質店	村田利三郎	本所向島三ノ八	金錢貸付業	六〇,〇〇〇	墨田 〇〇	一一一第百(向島)	
三村商事株式會社	豐島義雄	日本橋通一ノ五	金融業	五〇〇,〇〇〇	日本橋 〇〇	三七九愛知(東京)	

三富ビルブローカー株式會社	木村文雄	日本橋通一ノ五	金融業	六〇〇,〇〇〇	日本橋 〇〇	一六八三井・三菱	
三和ビルブローカー株式會社	坂上悟	京橋橫一ノ三	資金貸付業	五〇〇,〇〇〇	京橋 〇〇	五五五安田(小舟町) 五五五	東京 三三三
尾張屋	岸勝次郎	荏原下神明四	金錢貸付業	一〇〇	荏原 〇〇	三五三第百(小山)	東京 八五
村上電話店	村上純人	日本橋通二ノ四	金融業	四〇〇	日本橋 〇〇	三四五第百(日本橋)	
家壽多合名會社	家壽多作治	日本橋室一ノ三	金融業	六〇,〇〇〇	日本橋 〇〇	一五五安田(小舟町)	東京 八三元
株式會社安廣商店	安齋市郎右衛門	日本橋江戸橋三ノ一	金融業	一〇〇,〇〇〇	日本橋 〇〇	五三三住友	
山崎芳二郎		赤坂青山南六ノ一六	金融業	二〇〇	青山 〇〇	二六三三和(青山)	
山村電話店	山村良之助	日本橋兩國五	金融業	三〇〇	浪花 〇〇	六安田・三井	
三河屋質店	横須賀銅一	城東龜戸九ノ一二九	金錢貸付業	三〇〇		第百(五ノ橋)	
立共商事株式會社	内田芳勝	神田山本一	金錢貸付業	一〇〇,〇〇〇	下谷 〇〇	八二〇	
立正産業株式會社	川合晃	芝二本榎一ノ五二	金錢貸付業	五〇〇,〇〇〇	高輪 〇〇	一〇五安田(芝)	

東京株式取引所一般取引員
 短期取引員
 實物取引員
 國債取引員

金万證券株式會社

取締役社長 河野担之輔

東京市日本橋區兜町二ノ一四
 電話茅場町(66) 三〇〇一三〇(9)・三〇三二二
 三二四三五・三三〇〇四八
 一四五五二・三三〇〇四八
 六四二〇三・三三〇〇四八
 地方専用 茅場町(66)九九一二(3)
 受信略號 ニホンバシカネマンカブ

新規御取引御希望の方には
 營業案内贈呈

本店 栃木縣 足利市
 東京支店 東京市日本橋區堀留町一ノ八・五

電話茅場町 長一六八
 五〇五六(2) 長一六八
 五〇五一 四〇一六
 五六一八

株式會社 足利銀行

頭取 鈴木良作

支店出張所
 (栃木縣) 足利市 葛生町 栗山町 佐野町
 田沼町 宇都宮市 鹿沼町 今市町
 石橋町 矢板町 氏家町 大田原町
 日光町 黒板町 川西町 烏山町
 黒磯町 黒羽町 益子町 足尾町
 馬頭町 久下町 眞岡町 古河町
 群馬縣 久下町 眞岡町 古河町
 (茨城縣) 久下町 眞岡町 古河町
 (群馬縣) 久下町 眞岡町 古河町
 (前橋市) 久下町 眞岡町 古河町
 (埼玉縣) 久下町 眞岡町 古河町
 羽生町

創立 大正三年二月

共樂無盡株式會社

東京市四谷區新宿二ノ八九
 電話四谷 〇一五二・六三二六
 振替口座東京 三六一二二

金融・不動産管理
 有價證券賣買

八洲商事株式會社

東京市下谷區御徒町二ノ二八
 電話下谷 〇一四四・四四七
 振替東京 一四二八五番

資本金 貳千貳百五十拾餘萬圓
總預金 四億一千七百餘萬圓

神戸市神戸區浪花町五六

株式會社 神戶銀行

東京市日本橋區江戸橋一ノ二三

東京支店

電話日本橋(24)一〇四〇(3)二七九二
振替口座東京五六六七二
(日本橋局私書函第三五號)

各地支店出張所

壹百七ヶ所

東京市日本橋區室町三丁目

株式會社 昭和銀行

電話日本橋(24)代表番號二三三二一番

本店 水戸市南町

支店、出張所 茨城、栃木、福島、宮城
各縣下六十ヶ所

株式會社 常陽銀行

東京支店

東京市日本橋區富澤町二・一

電話浪花 〇五五
八八八
八八一

(五六〇二)

東京市神田區神保町貳丁目拾九番地

相互無盡株式會社

電話九段(33)四一二一・四一二二番
四一二三・四一二四番
振替口座東京二六五五八番

工場其他一般汽罐ノ破裂保險

保險ニ附シタル汽罐ハ當會社ノ施行スル検査ニヨリ
官廳検査省略ノ特典アリ
其他汽罐ノ鑑定、設計、出願代理等御需ニ應ズ

第一機罐保險株式會社

本社 東京市日本橋區江戸橋一ノ一四・二
大阪支店 電話日本橋三三〇四・二四三二
名古屋支店 電話市東區今橋二ノ一・九
名古屋支店 電話市東區今橋二ノ一・九
名古屋支店 電話市東區今橋二ノ一・九

一億心報國貯蓄

東京第一無盡

本社上野不忍池畔

〇五〇業案内

橫濱市中區住吉町四丁目

株式會社 橫濱興信銀行

東京市日本橋區堀留町一ノ七・三

東京支店

電話茅場町代表三〇一・二〇
振替貯金東京(二)二六八八〇

(五六〇三)

內國業務 || 諸預金、諸積立金、送金爲替
 外國業務 || 送金各種信用狀の發行
 輸出入代金取立

本店 東京市日本橋通一丁目

株式會社 **第一百銀行**

取締役頭取 **關根善作**

支店 東京、八王子、橫濱、川崎、名古屋
 京都、大阪、神戸、岡山、廣島、福
 山、徳山、鳥取、千葉、銚子、水戸

其他全國樞要の地に支店出張所あり

東京市神田區神保町三丁目十七番地

中央無盡株式會社

電話九段(33) 三、七九四番
 三、六三八番
 振替口座東京三六六二九番

(五六四)

帝國無盡株式會社

東京市神田區鎌倉町二・一
 電話神田 〇(代表二一七一)
 振替口座東京二五九四一

創立 明治四十二年
 資本金 參拾五萬圓
東京共立無盡株式會社

社長 伊藤 精七
 常務取締役 小坂 珠城
 本社 東京市本所區東駒形一ノ三ノ五
 電話 〇三三二二九八
 大森支店 東京市大森區大森一ノ九ノ六
 電話 〇三三二二九八
 新宿支店 東京市新宿區新宿一ノ五ノ四
 電話 〇三三二二九八
 新橋支店 東京市新橋區新橋一ノ五ノ九
 電話 〇三三二二九八
 城東支店 東京市城東區墨田一ノ七ノ六
 電話 〇三三二二九八



創立 明治二十五年七月
 資本金 貳百萬圓
 諸積立金 貳百拾參萬四千餘圓

東京市日本橋區室町二丁目八番地

株式會社 **東京貯蓄銀行**

取締役會長 子爵 澁澤 敬三

支店所在地
 (東京二十一箇所) 茅場町、神田、芝、兩國、麴町、
 淺草、青山、白山、新宿、本所、巢鴨、目黒、早
 稲田、品川、大森、三軒茶屋、中野、神樂坂、丸
 之内、深川、向島
 (京都四箇所) 京都、二條、三條、七條
 (代) 小倉、以上第一銀行各支店

(五六〇五)

日本興業無盡株式會社

東京市小石川區柳町二四
電話小石川 一四一・一四二

東京市日本橋區茅場町一丁目十四番地一

株式會社 七十七銀行東京支店

本店 仙臺市
電話茅場町(66) 〇〇二二二九番

創立 明治四十五年七月三日
資本金 日佛合辦 佛貨貳千五百萬法
營業科目 歐米及佛領印度支那向送金爲替輸出爲替手形賣買、信用狀發行外國貨幣賣買、各種預り金、其他一般銀行業務

株式會社 日佛銀行

本店 佛國巴里市カムボン街三十三番

東京支店 東京市日本橋區吳服橋二丁目一番地ノ一
電話日本橋(24) 三〇六〇、三〇六一番
神戶支店 神戶市神戶區西町三十六番地
電話 三宮 一六八六、三二八八番
役員(日本側)
副總裁 河上弘一(日本興業銀行總裁)
取締役 田中上郎(第一銀行取締役)
取締役 柏木英三(橫濱正金銀行取締役)
取締役 山木秀三(日本興業銀行理事)

(五六〇六)

安田經營
晝夜營業

東京市京橋區銀座西四ノ三

株式會社 日本晝夜銀行

電話京橋 六一四一(6)

株式會社 武州銀行東京支店

麹町區丸ノ内壹丁目貳番地
電話丸ノ内 二二三四七(3)(5)

防空、耐震、耐火
建築資金貸出

復興建築助成株式會社

麹町區內幸町壹ノ貳ノ貳(東拓ビル五階)
電話銀座 七七七
電話銀座 九八七番

(五六〇七)

及員引取所引取 (57)
業扱取券證價有

目科業營

- 一、公債、社債、株式の引受募集及賣買
- 二、コール取引及手形の賣買、仲介、金融

BIB
藤本ビルブローカー証券株式会社

本店 大阪市東區北濱五丁目
東京支店 東京市麴町區大手町二丁目

其他支店 横濱、静岡、福島、秋田、小樽、

名古屋、金澤、京都、神戸、岡山、
廣島、松山、門司、福岡、臺北、
京城、新京、奉天、

御申越次第
案内書其他
參考資料贈呈

株式會社

野村銀行東京支店

東京市日本橋區通一丁目

電話 日本橋(24) 一三八一(7)

東京市京橋區銀座三丁目 銀座支店
東京市麴町區丸ノ内(丸ビル一階) 丸ノ内支店
東京市日本橋區堀留町三丁目 堀留支店
東京市品川區南品川五丁目 品川支店
東京市本所區江東橋三丁目 錦糸町支店
東京市大森區大森三丁目 大森支店
東京市荒川區三河島町五丁目 三河島支店
川崎市東門前一丁目 川崎支店

頭取 野村元五郎
専務取締役 松島準吉
常務取締役 今井豐信
同 武田敏哲
取締役 橋本哲
東京支店長 野村徳七
相談役 野村徳七

東京市日本橋區室町三丁目一番地

株式會社 安田貯蓄銀行

電話 日本橋 代表五、一九一(七)
五、五〇八番
私書函東京日本橋郵便局第七二號
振替口座東京一六五、〇〇〇番

取引所・取引員・有價証券取扱業

商號	營業者名	代表者名	營業所	營業品目	營業種別	取引 販賣 仕入	地方	營業 收益 資本 額ハ	電 話	取引銀行	振替 電略	備 考
株式 會社	藍澤商店	藍澤彌八	日本橋・江戸橋・一ノ 五ノ五	有價証券買賣 ・東株一般 取引員				一、五〇〇、〇〇〇 日本橋 24 三六	三井・三 菱・安田	カブ アイ ザ		
株式 會社	相原商店	相原梅吉	日本橋・茅場町・一ノ 二	有價証券・東 株實物取引員				一、五〇〇、〇〇〇 日本橋 24 三六	三井・三 菱・安田	カブ アイ ザ		
株式 會社	赤木屋	赤木康夫	日本橋・通・二ノ 一	有價証券買賣				一、五〇〇、〇〇〇 日本橋 24 三六	三井・三 菱・安田	カブ アイ ザ		
株式 會社	赤木幸雄商店	赤木幸雄	日本橋・江戸橋・一ノ 五ノ五	有價証券買賣				一、五〇〇、〇〇〇 日本橋 24 三六	三井・三 菱・安田	カブ アイ ザ		
株式 會社	秋元商店	秋元弘三	日本橋・兜町・一ノ 八	有價証券買賣 ・東株一般 取引員				一、五〇〇、〇〇〇 日本橋 24 三六	三井・三 菱・安田	カブ アイ ザ		
株式 會社	淺野企業株式會社	淺野總一郎	丸ノ内・一ノ 六	有價証券取得 保有				一、五〇〇、〇〇〇 丸ノ内 23 二六	三井・三 菱・安田	カブ アイ ザ		
株式 會社	淺野證券保有株式會社	淺野總一郎	丸ノ内・一ノ 六	有價証券ノ保 有及附帶業務				一、五〇〇、〇〇〇 丸ノ内 23 二六	三井・三 菱・安田	カブ アイ ザ		
株式 會社	淺谷商店	淺谷長輔	深川・佐賀町・一ノ 二八	有價証券買賣				一、五〇〇、〇〇〇 深川 24 三六	三井・三 菱・安田	カブ アイ ザ		
株式 會社	穴水合名會社	穴水嘉三郎	麻布・永坂・六〇	有價証券ノ取 得並ニ不動 產ノ所有				一、五〇〇、〇〇〇 赤坂 40 三三	三井・三 菱・安田	カブ アイ ザ		
株式 會社	綾部商店	綾部金藏	日本橋・兜町・一ノ 八	有價証券買賣 ・東株一般 取引員				一、五〇〇、〇〇〇 日本橋 24 三六	三井・三 菱・安田	カブ アイ ザ		

取引所・取引員・有價証券取扱業

荒城商店	荒城 弘安	日本橋・兜町・一ノ八・東株ビル	東株短期・實物取引員	二二四 茅場町(66) 三二二	野村・安田・住友	東京
安藤商店	安藤 康次郎	日本橋・兜町・二ノ五六	東株一般取引員	二二五 茅場町(66) 一三〇	三井・住友・三友・名古屋	東京
石井産業株式會社	石井 太吉	麹町・有樂町・一ノ一二(東日會館)	有價證券保有	一〇〇〇,〇〇〇 丸ノ内(23) 五三三	三井(丸ノ内)十五(新橋)	東京
石城證券株式會社	淺野 總一郎	麹町・丸ノ内・一ノ六ノ一	公債株式ノ取得及附帶業務	四〇〇,〇〇〇 丸ノ内(23) 至八三	安田(本店)	東京
石川證券株式會社	石川 政次郎	日本橋・通・一ノ五	有價證券ノ保	一五〇,〇〇〇 日本橋(24) 二七二	第百(本店)	東京
入サ證券株式會社	深田 健男	日本橋・兜町・一ノ八	實物取引員	一〇〇〇,〇〇〇 茅場町(66) 八五	三井(日本橋)第三	東京
株式入丸商店	村上 文策	日本橋・兜町・二ノ二八	東株一般取引員	一〇〇〇,〇〇〇 場場町(66) 三三三	安田・第三・三井・第百	東京
上田厚吉商店	上田 厚吉	日本橋・江戸橋・一ノ三	東株一般取引員	六二 日本橋(24) 二五七	三井・第百・三井・野村・住友・安田・三井・野村・三井・野村・三井・野村	東京
上田辰卯商店	上田 辰卯	日本橋・茅場町・一ノ一六	東株一般取引員	一〇三 茅場町(66) 三五五	田・三井・第四	東京
大ニ商店	内田 茂吉	日本橋・兜町・一ノ一	東株一般取引員	三六六 茅場町(66) 二四二	東京	
エタニット證券株式會社	篠塚 宗吉	京橋・木挽町・五ノ二	有價證券ノ取得及利用ノ投資金貸付	一四〇,〇〇〇 茅場町(66) 十五	ニホンバシカブエシカブエシカブエ	東京
マルコメ商店	榎本 鏡逸	日本橋・兜・一ノ四	東株一般取引員	六六 日本橋(24) 八九六	三井・第一・野村・三井・第一・野村・三井・第一・野村	東京
弘益商會	岩田 曉岱	日本橋・江戸橋・一ノ七	東株一般取引員	三〇〇 自三六六至三六八	エキニホンバシカブエ	東京

大崎商事株式會社	岡本 叶	品川・五反田・一ノ三八	有價證券ノ買賣	一〇〇,〇〇〇 大崎(48) 八三	第百(大崎)三井(五反田)	東京
大澤龍次郎商店	大澤 龍次郎	日本橋・茅場・一ノ一六	東株一般取引員	一五七 自一七五至一七九	第三・安田・第一	東京
大橋小一商店	大橋 小一	日本橋・兜・一ノ三	東株一般取引員	一五七 自一七五至一七九	第三・安田・第一	東京
各務重正商店	各務 重正	日本橋・茅場・一ノ二	日本米穀東京市場員有價證券東京商品取引員	一五七 自一七五至一七九	第三・安田・第一	東京
角丸證券株式會社	今井 又治郎	日本橋・茅場・一ノ一六	東株一般取引員	一五七 自一七五至一七九	第三・安田・第一	東京
惠比壽屋商店	粕谷 健一郎	日本橋・兜・一ノ八	東株一般取引員	一五七 自一七五至一七九	第三・安田・第一	東京
片岡辰次郎商店	片岡 晴次	日本橋・兜・一ノ一	東株一般取引員	一五七 自一七五至一七九	第三・安田・第一	東京
梶鐵五郎商店	梶 鐵五郎	日本橋・横山・七ノ一〇	日本米穀東京市場員・東京商品取引員	一五七 自一七五至一七九	第三・安田・第一	東京
鐘屋商事株式會社	横山 國藏	日本橋・兜・二ノ一〇	有價證券業	一〇〇,〇〇〇 茅場町(66) 四七	昭和一(兜町)	東京
川口商店	川口 佐吉	日本橋・彌穀・一ノ一七	日本米穀東京市場員	一〇〇,〇〇〇 茅場町(66) 四七	昭和一(小舟町)	東京
合商商店	川口 眞一郎	日本橋・兜・一ノ四	東株一般取引員	七〇〇,〇〇〇 自三三三至三三五	三井・第一・安田・三井・第一・安田・三井・第一・安田	東京
株式川島屋商店	遠山 元一	日本橋・兜・二ノ一四	東株一般取引員	七〇〇,〇〇〇 自三三三至三三五	三井・第一・安田・三井・第一・安田・三井・第一・安田	東京
川島屋證券株式會社	遠山 元一	日本橋・兜・二ノ一四	有價證券業・東株國債取引員	五〇〇,〇〇〇 自三三三至三三五	三井・第一・安田・三井・第一・安田・三井・第一・安田	東京

桂屋證券株式會社	青山 爲太郎	日本橋・小舟・一ノ四	不動産及有價証券ノ保有利用	五〇〇〇〇〇	茅場町(66) 六元・一六七 第一(室町)	東京 一三〇
木村合名會社	木村 戊子男	日本橋・兜・二ノ五四	有價証券買賣	一〇〇〇〇〇〇	茅場町(66) 三六五 野村・日本信託 野村・第三	東京 一三〇
金華山集成株式會社	成瀬 省一	豊島・池袋・三ノ一六三	有價証券取得	四〇〇〇〇〇	大塚(66) 六七 住友・第三	東京 一三〇
金万證券株式會社	河野 坦之輔	日本橋・兜・二ノ一四	東株一般取引	一〇〇〇〇〇〇	茅場町(66) (代表) 野村・三井・第一、野村・三井・第三	東京 一三〇
共和證券株式會社	梅原 穰	日本橋・兜・二ノ五六	東株一般取引	一〇〇〇〇〇〇	茅場町(66) (代表) 野村・三井・第一、野村・三井・第三、野村・住友	東京 一三〇
共同證券株式會社	岡田 安之助	日本橋・通・二ノ一	公・社債株式ノ引受・募集・買賣	一〇〇〇〇〇〇	日本橋(24) 三三 住友・三井・(代表) 住友	東京 一三〇
極東興業株式會社	菊地 久吉	澁橋・西落合・二ノ四三	各種有價証券ノ保有	一五〇〇〇〇〇	大塚(66) 三三 武州(東京)	東京 一三〇
久保田證券株式會社	山下 經治	日本橋・兜・一ノ一	東株一般取引	一〇〇〇〇〇〇	茅場町(66) 八三 三井・三井・第一、野村・安田・第一、野村	東京 一三〇
小池證券株式會社	小池 厚之助	麹町・丸ノ内・一ノ六	東株國債取引券引受業	五〇〇〇〇〇〇	丸ノ内(23) 三七	東京 一三〇
株式小出商店	小出 源吾	日本橋・兜・二ノ一一	東株實物取引	五〇〇〇〇〇	茅場町(66) 二六 野村・第三、日本信託	東京 一三〇
石崎石三商店	石崎 石三	日本橋・本・一ノ八	東株一般取引	六七	日本橋(24) 至四八 安田(小舟町) 茅場町(66) 自一〇三至一〇五	東京 一三〇
小島商店	小島 幸吉	日本橋・茅場・一ノ二	東株一般取引	六七	日本橋(24) 至四八 安田(小舟町) 茅場町(66) 自一〇三至一〇五	東京 一三〇
角和商會	小林 光次	日本橋・兜・二ノ二五	東株一般取引	二〇〇	茅場町(66) 九三 野村・安田・第三	東京 一三〇

兒山軍平商店	兒山 軍平	日本橋・江戸橋・一ノ一五	有價証券業	一〇〇	日本橋(24) 野村・日本信託	東京 九美
小柳正治商店	小柳 正治	日本橋・兜・一ノ三	有價証券業	七五	茅場町(66) 三三 朝鮮・第百	東京 九美
佐藤商店	佐藤 銀	日本橋・兜・一ノ八東株ビル内	有價証券業	二六	茅場町(66) 六八 住友・第一、三井・第三、住友・第三	東京 九美
齋藤清助商店	齋藤 清助	日本橋・兜・一ノ八	東株一般取引	四七	茅場町(66) 二二 三井・第四、新海	東京 九美
三興證券株式會社	西澤 邦次	日本橋・兜・一ノ二〇	有價証券業	三〇	茅場町(66) 三三 安田・書夜、日本興業・日本信託	東京 九美
山信株式會社	渡邊 信平	日本橋・綱敷・一ノ一九	有價証券業	三〇	茅場町(66) 三三 三井・安田	東京 九美
株式山久商店	高橋 久太郎	麻布・新堀・一ノ一三	有價証券業	一〇〇	日本橋(24) 三三 三井・安田	東京 九美
堺井證券株式會社	鶴澤 誠一	日本橋・本石・三ノ四	公債・債券ノ買賣及金融	一〇〇	日本橋(24) 三三 三井・安田	東京 九美
堺井商店	堺井 欽一	日本橋・本石・三ノ四	有價証券業	七五	日本橋(24) 三三 昭和三井	東京 九美
澤榮治郎商店	澤 榮治郎	日本橋・兜・二ノ二四	有價証券業	五七	茅場町(66) 自一〇一 第一、安田・野村	東京 九美
清水留五郎商店	清水 留五郎	日本橋・兜・一ノ八	東株一般取引	一六	茅場町(66) 三三 野村(本店) 安田(小舟町)	東京 九美
新榮産業株式會社	岡田 幸三郎	芝・西芝浦・四ノ三	證券投資及事業資金仲介	一〇〇	茅場町(66) 三三 三井(日本橋) 昭和三井	東京 九美
新興社株式會社	佐藤 外美雄	日本橋・兜・二ノ一〇	有價証券ノ保有・買賣	五〇	茅場町(66) 三七 第一(兜町)	東京 九美

昌榮興業株式會社	重松文一	麹町・丸ノ内・一ノ六	有價証券ノ保 地其他不動 投資買	1,000,000	丸ノ内(四)五七區三 野村・日本信 託・日本書夜	東京 七三六
鈴木商店	鈴木太一郎	日本橋・兜・二ノ一	有價証券業	1,000,000	丸ノ内(三)三七 野村・日本信 託	東京 七三六
萬屋鈴木圭三商店	鈴木圭三	日本橋・兜・二ノ一	東株一般取引	三,000,000	丸ノ内(三)三七 野村・日本信 託	東京 七三六
鈴木真太郎商店	鈴木真太郎	日本橋・茅場・一ノ六	有價証券業	1,000,000	丸ノ内(三)三七 野村・日本信 託	東京 七三六
鈴木商店	鈴木整吉	日本橋・兜・一ノ八東株 ビル内	東株一般取引	1,000,000	丸ノ内(三)三七 野村・日本信 託	東京 七三六
鈴木由郎商店	鈴木由郎	日本橋・兜・一ノ八	東株一般取引	1,000,000	丸ノ内(三)三七 野村・日本信 託	東京 七三六
生保證券株式會社	太田新吉	麹町・丸ノ内・三ノ二・ 三菱東七號	有價証券業	5,000,000	丸ノ内(四)四三 三井(丸ノ内)	東京 七三六
合資正清社	成瀬正忠	麹町・丸ノ内・一ノ六	有價証券ノ保 有並ニ其利用	六,000,000	丸ノ内(三)三 三井(丸ノ内)	東京 七三六
關水興業株式會社	淺野八郎	麹町・丸ノ内・一ノ六 一號	有價証券ノ保 有並ニ其利用	三,000,000	丸ノ内(三)三 三井(丸ノ内)	東京 七三六
關商店	秀次郎	日本橋・兜・一ノ七	東株一般取引	1,000,000	丸ノ内(三)三 三井(丸ノ内)	東京 七三六
田口證券株式會社	田口重一	日本橋・兜・二ノ三一	東株一般取引	1,000,000	丸ノ内(三)三 三井(丸ノ内)	東京 七三六
株式會社 田中秀雄商店	田中秀雄	日本橋・小網・二ノ一〇	東株一般取引	六,000,000	丸ノ内(三)三 三井(丸ノ内)	東京 七三六
田丸屋田村新吉商店	田村新吉	日本橋・兜・二ノ三三	東株一般取引	六,000,000	丸ノ内(三)三 三井(丸ノ内)	東京 七三六

株式會社 田林商店	田林喜三郎	日本橋・兜・一ノ四	東株一般取引	1,000,000	丸ノ内(三)三 三井(丸ノ内)	東京 七三六
大東證券株式會社	内田茂吉	日本橋・兜・一ノ一	有價証券業	1,000,000	丸ノ内(三)三 三井(丸ノ内)	東京 七三六
株式會社 高井商店	高井貞三	日本橋・茅場・一ノ一六	東株一般取引	1,000,000	丸ノ内(三)三 三井(丸ノ内)	東京 七三六
高橋合名會社	高橋久太郎	麻布・新堀・二三	有價証券ノ買 付及金銭ノ貸	100,000	丸ノ内(三)三 三井(丸ノ内)	東京 七三六
高久彦一郎商店	高久彦一郎	日本橋・彌笠・一ノ一五	米穀及有價證 券買賣	1,000,000	丸ノ内(三)三 三井(丸ノ内)	東京 七三六
丸宏商店	武田純輔	日本橋・兜・一ノ三	有價証券業	1,000,000	丸ノ内(三)三 三井(丸ノ内)	東京 七三六
株式會社 玉塚商店	玉塚榮次郎	日本橋・江戸橋・一ノ五	東株一般取引	1,000,000	丸ノ内(三)三 三井(丸ノ内)	東京 七三六
近田善三商店	近田善三	日本橋・兜・一ノ八	東株一般取引	1,000,000	丸ノ内(三)三 三井(丸ノ内)	東京 七三六
近田歳太郎商店	近田歳太郎	日本橋・兜・一ノ八	東株一般取引	1,000,000	丸ノ内(三)三 三井(丸ノ内)	東京 七三六
長榮證券保有株式會社	笠原正二	淀橋・百人・二ノ二〇二	有價証券ノ保 有・利用	500,000	丸ノ内(三)三 三井(丸ノ内)	東京 七三六
中央興業株式會社	早川徳次	下谷・車坂・一二	有價証券ノ取 得・處分並ニ 之レニ關聯ス ル業務	1,000,000	丸ノ内(三)三 三井(丸ノ内)	東京 七三六
土屋銳太郎商店	土屋銳太郎	日本橋・兜・一ノ八	東株一般取引	1,000,000	丸ノ内(三)三 三井(丸ノ内)	東京 七三六
筒井商事株式會社	新倉多太郎	本所・東兩國・四ノ五八	米穀問屋・有 價証券業其他	1,000,000	丸ノ内(三)三 三井(丸ノ内)	東京 七三六

鐵道電氣證券株式會社	櫻木亮三	麹町・丸ノ内・一ノ六	道又ハ電氣事業 ニ對スル株式會社 社債保有並ニ利用	1,000,000	丸ノ内(23)日本興業	東京
株式千代田商會	齋藤三喜	京橋・銀座西・六ノ六	有價證券ノ取 得及利用	500,000	銀座(57) 六九五 一〇三五 三六五三	東京
東短證券株式會社	藍澤彌八	日本橋・兜・一ノ六	證券ノ賣買・ 保有並ニ之レ 切ノ業務	400,000	第三・野村・ 七十七	東京 八四六 コ又ハコ
東京後藤證券株式會社	後藤秀太郎	日本橋・江戸橋・二ノ五	有價證券業	100,000	日本橋(24) 八四九 三六五	東京
東京實業代行株式會社	平林勇次郎	日本橋・兜・二ノ一二	有價證券業	200,000	日本橋(24) 三六六 三六五	東京
東京貯藏株式會社	町田德之助	淺草・駒形・一ノ一	有價證券業及 金融	100,000	淺草(44) 二八〇 二〇二	東京 MARU TEL 三三
東京日米證券株式會社	保坂久保	日本橋・兜・二ノ二〇	有價證券業	100,000	日本橋(24) 三六六 三六五	東京
德田證券株式會社	德田昂平	日本橋・兜・二ノ二〇	東株一般取引	3,000,000	日本橋(24) 三六六 三六五	東京
德壽企業株式會社	宮川三郎	京橋・銀座西・四ノ三	有價證券保有 ・利用	100,000	京橋(56) 四六六	東京
遠山商店	遠山芳三	日本橋・兜・二ノ一六	東株一般取引	1,000,000	日本橋(24) 三六六 三六五	東京
長尾秀一商店	長尾秀一	日本橋・小網・二ノ一二	東株一般取引	2,000,000	日本橋(24) 三六六 三六五	東京
大福永田福一商店	永田福一	日本橋・江戸橋・一ノ一	有價證券業	3,000,000	日本橋(24) 三六六 三六五	東京
政中島商店	中島政治郎	日本橋・兜・一ノ二	東株一般取引	1,000,000	日本橋(24) 三六六 三六五	東京

カネナカ	中原勝次郎	日本橋・兜・一ノ八	東株一般取引	2,000,000	日本橋(24) 三六六 三六五	東京
成瀬省一商店	成瀬省一	日本橋・兜・一ノ一	東株一般取引	500,000	日本橋(24) 三六六 三六五	東京
新田合資會社	新田岩男	中野・橋場・三〇	有價證券・不 動産買賣	500,000	中野(66) 三〇三 三〇四	東京
日興證券株式會社	菊地鈴太郎	麹町・丸ノ内・一ノ八	有價證券引受 ・賣買・貸付 ・事業資金仲 介	100,000	九段(33) 六六七 八七	東京
日進興業株式會社	淺谷長輔	深川・佐賀・一ノ二八	有價證券業	100,000	深川(64) 三六六 三六五	東京
日本原生株式會社	神谷直秀	麹町・六ノ一	有價證券業	100,000	九段(33) 六六七 八七	東京
日本勸業證券株式會社	近藤有會	麹町・内幸・一ノ一	有價證券・不 動産買賣及金 融	2,000,000	日本橋(24) 三六六 三六五	東京
錦江商事株式會社	岩下 磔	日本橋・江戸橋・二ノ三	有價證券取得 並ニ金融	100,000	日本橋(24) 三六六 三六五	東京
萩原商店	萩原甚太郎	日本橋・兜・一ノ四	東株一般取引	100,000	日本橋(24) 三六六 三六五	東京
橋本證券株式會社	橋本長吉	日本橋・江戸橋・一ノ一	有價證券業	1,000,000	日本橋(24) 三六六 三六五	東京
濱信證券株式會社	石川亮三	日本橋・兜・一ノ三	有價證券業	1,000,000	日本橋(24) 三六六 三六五	東京
株式會社日高企業平松商會	竹中平三郎	日本橋・室・三ノ一	有價證券業	1,000,000	日本橋(24) 三六六 三六五	東京
日ノ出興業株式會社	高木祐吉	麹町・丸ノ内・二ノ二	有價證券・不 動産投資業	5,000,000	銀座(57) 三五六 三六六	東京

カギサ商店	平原證券株式會社	株式平松商會	株式山丸商會	福屋證券商事株式會社	福山友三郎商慶	二葉屋株式店	船橋理三郎商店	堀口債券店	本多大祐商店	株式松井商店	松崎九一郎商店	株式丸水渡邊商會
平野清	平原重吉	竹中平三郎	福田治太郎	武	福山友三郎	久保田幸三郎	船橋理三郎	堀口德壽	本多大祐	松井房吉	松崎九一郎	渡邊善十郎
日本橋・兜・一ノ一	日本橋・兜・一ノ八	日本橋・室・三ノ一不動 ビル内	日本橋・兜・一ノ一	日本橋・通・一ノ六	日本橋・兜・二ノ五六	日本橋・兜・二ノ一三	日本橋・兜・一ノ八	日本橋・茅場・一ノ一八	日本橋・兜・一ノ四	日本橋・茅場・一ノ一六	日本橋・兜・一ノ五	日本橋・兜・一ノ五
有價証券東株 一般實物取引 員	有價証券諸公 社債東株一般 取引員	有價証券	東株一般取引 員・實物國債	有價証券・賣	有價証券・東 株・委託賣買・ 販賣	東株一般實物 取引員	公債株式・實物 買賣・長期短期・ 一般取引員	一般有價証券 小額債券ノ中 心取引	公債株式・東 株一般取引員	東株一般實物 國債取引員	有價証券・東 株一般取引員 仲買	有價証券・東 株一般取引員
五五 茅場町 (66) 第一(兜町) 三六〇 第百	一〇〇〇 茅場町 (66) 三井・野村・ 夜・安田(小 舟)・五行	一〇〇〇 日本橋 (24) 三井 (代表) 四三三	一〇〇〇 茅場町 (66) 第一(兜) 安田(小舟)	一〇〇 日本橋 (24) 三井(本店) 安田(本店)	一五七 茅場町 (66) 三井(日本橋) (代表) 一三七	三六 茅場町自一七六 (66) 至一七九 野村(兜町) 安田(本店)	一五四 茅場町 (66) 三井(東京) (代表) 三九六	一〇 茅場町 (66) 三井 安田(小舟町)	三五 茅場町 (66) 第一(兜町) 野村(小舟町) 安田(日本橋)	一〇〇 茅場町 (66) 三井・三菱 野村・安田	一〇〇 茅場町 (66) 三井・第一 野村・安田	二〇〇〇 茅場町 (66) 三井(日本橋) (代表) 三三三
東京 二五元 カギサ	ヒラフ又ハ ハシカア コネウロ	ヤマロ又 ハロ	東京 七四元 シフクシ ヨウケン	東京 七四元 シフクシ ヨウケン	ナフ又ハフ	ナフ又ハフ	ナフ又ハフ	ナフ又ハフ	東京 〇六	東京 〇六	東京 〇六	東京 〇六

松島卯三郎商店	株式丸富商會	丸山商會	合資丸廣商店	丸元證券株式會社	株式南商會	三和證券株式會社	木屋兩替店	武藤春治商店	室清證券株式會社	明和證券投資株式會社	山田平次郎商店	山二株式會社
松島卯三郎	貞木嘉一	丸山都治	本廣久子	多々良菊三	南 金太郎	菅澤久五郎	宮島寅三郎	武藤春治	室 清次郎	梅原文雄	山田平次郎	田胡秀雄
日本橋・兜・一ノ七	日本橋・兜・二ノ三〇	日本橋・兜・二ノ二五	日本橋・我善坊・六	麴町・牟・七ノ三	麴町・丸ノ内・三ノ二	日本橋・兜・二ノ三〇	神田・小川・一ノ八	日本橋・小網・二ノ四ノ 七	日本橋・兜・一ノ八	日本橋・兜・二ノ五六	日本橋・兜・二ノ一三	麴町・三番・八ノ一〇
東株一般取引 員	有價証券 仲買	有價証券	有價証券・賣 買・金融	有價証券	有價証券・保 融等	有價証券	有價証券	有價証券	一般取引員	有價証券業	有價証券業	有價証券賣買 業
一八〇 茅場町 (66) 三井(日本橋) (代表) 三三三	二五〇 茅場町自三七 (66) 至三三六 野村(東京) 日本信託 (東京)	五〇 茅場町 (66) 第一・北海道 拓殖 七〇〇 三井 七〇〇 第一	五〇 赤坂 (4) 三井 日本書夜(赤 坂支店)	一〇〇 九段 (33) 四九一	一〇〇 丸ノ内 (23) 三六六	五〇 茅場町 (66) 三井(日本橋) 昭和(丸ノ内)	五五 神田 (25) 三三〇 安田(神田)	五五 茅場町自三七 (66) 至三三六 三三	一〇〇 茅場町自三五 (66) 至三五五 安田(小舟町)	一〇〇 茅場町 (66) 三井(日本橋) 三三三 住友(日本橋)	六五 茅場町 (66) 三井・野村 三〇〇 三井・野村 三〇〇 三井・野村	一〇〇 九段 (33) 四三三 安田・住友
東京 二五元 マ又ハ ツ一	東京 三三六 三三六 三三六	東京 三三六 三三六 三三六	東京 三三六 三三六 三三六	東京 四六四 四六四 四六四	東京 四六四 四六四 四六四	東京 二七九 二七九 二七九	東京 六四八 六四八 六四八	東京 六四八 六四八 六四八	東京 六四八 六四八 六四八	東京 六四八 六四八 六四八	東京 六四八 六四八 六四八	東京 六四八 六四八 六四八

株式 山二片岡商店	片岡晴次	日本橋・兜・一ノ一	有價証券業	1,000,000	茅場町(一五)	第三・第一 (兜町)	東京 六三六
山根ビルプロカー株式會社	山根十吉	日本橋・通・二ノ一	有價証券業 取扱・有價証券 擔保金融	100,000	日本橋自 24至25	日本	東京 六三六
株式 山叶商會	太田圭助	日本橋・江戸橋・一ノ七	有價証券業	1,000,000	日本橋自 24至25 至四六	第一・第三・安田 三井・安田	東京 六三六
山口富次郎商店	山口富次郎	日本橋・小網・二ノ四	東株一般取引	五三	茅場町(一七)	安田・第百	東京 六三六
株式 山崎種二商店	山崎種二	日本橋・兜・二ノ三〇	東株一般取引	1,000,000	茅場町(二七)	三井・住友 安田・第百	東京 六三六
龜清兩替店	山中清兵衛	日本橋・江戸橋・一ノ七	東株一般取引	一、九	日本橋自 24至25	安田(小舟町) 外四行	東京 六三六
株式 山文商店	武田次七	日本橋・兜・一ノ八	東株一般取引	1,000,000	茅場町(一三)	野村・第一 三和・安田 第百・第一	東京 六三六
柳田ビルプロカー株式會社	柳田榮	麹町・丸ノ内・一ノ二	ビルプロカー 業・有價証券	五〇〇,〇〇〇	丸ノ内自 24至25	日本	東京 六三六
由利龜一商店	由利龜一	日本橋・兜・一ノ二	有價証券業	一、三	茅場町(一七)	第一(兜町) 外五行	東京 六三六
横山商店	横山彌八郎	日本橋・兜・一ノ二	東株一般取引	三三	茅場町自 24至25	安田(小舟町)	東京 六三六
吉川宗太郎商店	吉川宗太郎	日本橋・茅場・一ノ一八	東株一般取引	七九	茅場町(一四)	第四	東京 六三六
吉川兵次郎商店	吉川兵次郎	日本橋・江戸橋・一ノ一	東株一般取引	一、九	日本橋自 24至25	安田(小舟町) 外五行	東京 六三六
吉村右一商店	吉村右一	日本橋・江戸橋・一ノ五	東株一般取引	二、九	日本橋自 24至25	三井・第百 三和・野村	東京 六三六

株式 六甲商會	星野千雄松	日本橋・江戸橋・一ノ一	有價証券業	三〇〇,〇〇〇	日本橋自 24至25	三井(日本橋) 神戶(東京)	東京 六三六
和田正一事務所	和田正一	日本橋・室・二ノ四・三 和ビル	有價証券業	二四六	日本橋(一九)	三和(室町)	東京 六三六
渡邊信平商店	渡邊信平	日本橋・綱菱・一ノ一九	東株一般取引	四三	茅場町(三〇)	安田(小舟町)	東京 六三六
上二商店	渡邊芳雄	日本橋・兜・二ノ二九	東株一般取引	八〇	茅場町(三二)	三井・住友	東京 六三六

員引取債國・物實・期短・般一所引取式株京東

社 會 式 株
店 商 井 高

三 貞 井 高 長 社

六一ノ一町場茅區橋本日市京東

電 話 電 報
茅 場 町 九 八 〇 五
市 外 專 用 電 話
(茅 場 町 專 用)
夜 間 專 用 九 八 〇 五
茅 場 町 〇 六 〇 六
受 信 略 號
ニ ホ ン パ ン
タ カ 子
發 信 略 號
(タ カ 子) 又 ハ (タ)
振 替 口 座
東 京 二 四 四 七 五

式 株 ・ 債 社 ・ 債 公

年 四 十 二 治 明 業 創

員 引 取 債 國 物 實 般 一 所 引 取 式 株 京 東

店 商 塚 玉 株式會社

郎 次 榮 塚 玉 長 社

一 橋 戶 江 區 橋 本 日 京 東

電 話 表 代
橋 本 日
(四) 一 〇 一 二
(九) 一 一 一 二

(五七〇三)

式 株 ・ 債 社 ・ 債 公

員 引 取 般 一 所 引 取 式 株 京 東

社 會 式 株 券 證 丸 角

六 十 ノ 一 町 場 茅 區 橋 本 日 市 京 東

人 引 取 所 引 取 券 證 洲 滿

社 會 式 株 券 證 丸 角 洲 滿

號 五 町 茂 加 區 和 大 市 天 奉

有 價 證 券 賣 買
株 式 引 受 募 集

東 京 株 式 取 引 所

一 般 取 引 員
實 物 取 引 員
國 債 取 引 員

東 京 市 日 本 橋 區 兜 町 壹 一 丁 目 壹 番 地

久 保 田 證 券 株 式 會 社

取 締 役 社 長 山 下 經 治

發 信 略 號 (ク ホ タ)

受 信 略 號 (ニ ホ ン パ ン グ ホ タ)

振 替 口 座 東 京 四 三 一 二 二 六 番
電 話 茅 場 町 〇 五
自 至 自 至
三 三 二 二 三 三
一 一 〇 〇 八 二
八 八 一 八 二 番 番

(五七〇二)

有價證券引受業

資本金 壹千萬圓 (全額拂込済)

積立金 五千八百拾五萬圓

△山一證券株式會社

取締役社長 木下 茂

本社電話(66)自三三四一 三二五二
茅場町(66)至三三四九 三二五三

本社 東京市日本橋區兜町一丁目

京橋支店 京橋區第一相五館一階

淺草出張所 淺草區雷門一ノ四

支店出張所

札幌、仙台、新潟、横濱、濱松、名古屋、
京都、大阪、神戸、岡山、広島、高松、
福岡、小倉、京城、奉天、臺北

有價證券引受業
日本銀行引受國債ノ賣捌取扱

東京株式取引所國債取引員

共同證券株式會社

東京市日本橋區通二ノ一
(住友日本橋ビル四階)
電話日本橋代表五二五六
大阪支店 大阪市東區今橋二ノ二(信銀ビル二階)
電話北濱二〇五二
名古屋支店 名古屋市中區南大津通一ノ三
電話中八四、四一〇

土地・建物

商號	業者名	代表者名	營業所	營業品目	營業種別	取引地方	又ハ資本額	電話	取引銀行	電振略管	備考
合資會社 安乘屋	末松清一	世田谷成城三六九	不動產及有價證券ノ保有並ニ利用	取引	又ハ資本額	電話	取引銀行	電振略管	備考		
阿部合名會社	阿部コト	淺草左衛門一	土地建物ノ所有利用	取引	又ハ資本額	電話	取引銀行	電振略管	備考		
合資會社 愛誠社	金子喜代太	品川北品川六ノ三八七	不動產・有價證券買賣業	取引	又ハ資本額	電話	取引銀行	電振略管	備考		
相生土地建物株式會社	山本香一	澁野川田端新三ノ八七	土地建物ノ業務	取引	又ハ資本額	電話	取引銀行	電振略管	備考		
赤羽不動產株式會社	赤羽房兵衛	京橋横一ノ一ノ六	不動產ノ買賣並ニ管理	取引	又ハ資本額	電話	取引銀行	電振略管	備考		
淺井保財株式會社	淺井倍之助	日本橋大傳馬二ノ六	不動產管理	取引	又ハ資本額	電話	取引銀行	電振略管	備考		
株式會社淺野ビルディング	淺野總一郎	麹町九ノ内一ノ六ノ一	ビルディング業	取引	又ハ資本額	電話	取引銀行	電振略管	備考		
旭興業合資會社	穴水熊雄	京橋銀座四ノ三	不動產並ニ有價證券ノ保有	取引	又ハ資本額	電話	取引銀行	電振略管	備考		
熱海土地株式會社	丹羽勲彦	麹町内幸一ノ一	不動產ノ買賣	取引	又ハ資本額	電話	取引銀行	電振略管	備考		
荒井清子	荒井清子	豊島區鳴一ノ三四八二	家屋・土地ノ賃貸	取引	又ハ資本額	電話	取引銀行	電振略管	備考		

土地・建物

伊勢商業株式會社	箕田長敏	麹町丸ノ内二ノ二	土地・貸貸管	150,000	丸ノ内(三)三(九ノ内)	東京 六〇五
伊勢善合名會社	伊勢善次郎	小石川西丸二ノ六	土地・家屋ノ 貸貸	60,000	大塚(三)三三〇十二	
伊豆温泉土地株式會社	近藤權衛門	瀧野川西ヶ原九八三	土地・賣買	50,000		
伊豆興業株式會社	岸本吉左衛門	麹町丸ノ内二ノ一八	不動産・取得 賣買・管理 貸借・温泉ノ取 得配給	450,000	丸ノ内(三)四九(九ノ内) 三三三三三(三三三三三) 三三三三三(三三三三三)	
石橋商事合資會社	石橋政太郎	荒川南千住一ノ三六	土地・建物 證券賣買	250,000	淺草(三)八五(三井(本店) 八五(三井(本店) 八五(三井(本店))	
參伍館ビル事務所	市瀬三五	四谷傳馬一ノ二四	貸事務所	150,000	四谷(三)三三三	
一心不動産株式會社	大庭琢磨	荏原小山六〇八	不動産賣買並 仲介	50,000		東京 六九四六
律野合資會社	律野長藏	麻布廣尾五七	不動産ノ賣買 證券ノ賣買	1,000,000	三田(三)三三三	
岩市合資會社	岩井文太郎	大森新井宿四一四八	家屋貸貸	100,000	大森(三)五〇七	
内野農事株式會社	内野晉	麹町富士見一ノ七ノ六	土地・證券ノ 所有及利用	1,000,000	茅場町(三)三六(昭和)	
株式内堀商會	内堀誠	澁橋角管一ノ一	不動産賣買・ 旅館營業	70,000	四谷(三)二二(住友(新宿) 第百(新宿))	
馬越合名會社	馬越ヒテ	澁橋東大久保二ノ三三	不動産貸貸	1,000,000	四谷(三)五二〇(第百)	
梅田合名會社	梅田潔	四谷愛住七六	不動産・有價 證券ノ取得ノ 利用	100,000	四谷(三)六四(三菱・住友)	

荏原土地株式會社	綿貫要之助	日本橋小舟一ノ五ノ一	不動産賣買・ 仲介	400,000		
永代企業株式會社	福島繁太郎	麹町内幸二ノ七	有價證券・不 動産ノ所有利 用	450,000	丸ノ内(三)三六(臺灣(東京) 第一)	
永樂土地建物株式會社	村田爲七郎	麹町丸ノ内一ノ二	不動産賣却・ 貸貸	50,000	淺草(三)三三(第百(淺草橋))	
遠藤合名會社	遠藤太吉	淺草淺草橋二ノ二三	貸家・貸地	1,900,000	四谷(三)四四(自 至(中野(新宿) 住友)	東京 三九五六
小川商事合名會社	小川泰顯	澁橋角管一ノ一	土地分譲	50,000	大森(三)三九(第百(大井))	
大井不動産管理株式會社	村田良介	品川大井原五二六五	土地建物・賃 料取立及仲介	450,000	牛込(三)三三〇(愛知(江戸川) 四九四)	
大岩合資會社	大岩幸次	小石川關口水道四	不動産貸付・ 賣買	100,000	丸ノ内(三)四四(武州(東京))	
株式大川田中事務所	田中榮八郎	麹町丸ノ内一ノ二	貸事務所	100,000	四谷(三)三〇(昭和(四谷))	
大木戸住宅株式會社	高橋常三郎	四谷永住三六	土地建物貸貸	100,000	四谷(三)三〇(昭和(四谷))	
合名大倉組	大倉喜七郎	京橋銀座二ノ二	有價證券・不 動産ノ取得利 業ノ各種事務 業ノ投資經營	50,000	京橋(三)三三(第一・三井・ 三三三三三(三三三三三) 三三三三三(三三三三三))	
大倉ビルディング株式會社	今井修二	京橋銀座二ノ二ノ九	ビルヂング	100,000	京橋(三)三三(第一・三井・ 三三三三三(三三三三三) 三三三三三(三三三三三))	
大西拓殖株式會社	大西靜丈	本郷三ノ二	土地分譲經營	50,000	小石川(三)五九(第一(本郷) 五九(安田(本郷))	
大野商事株式會社	大野治輔	王子稻付一ノ二〇八	土地建物ノ賣 買・賃貸・仲 介・土地建物 管理・投資	100,000	赤羽(三)三三(安田(小石川))	

支店・仙臺・
京城・名古屋

合資 岡田商店	岡田助次郎	牛込早稻田鶴巻一七	不動産ノ賃貸 及古材ノ買買	100,000	牛込 ⁽³⁴⁾	三五	東京 九〇〇五
荻野合資會社	荻野茂二	豊島巢鴨一ノ一四	貸地・貸家	七〇〇,〇〇〇	大塚 ⁽³⁵⁾	四五	東京 二〇〇七
加賀合資會社	加賀公德	日本橋江戸橋一ノ一二	ビルテナンツ	五〇〇,〇〇〇	日本橋 ⁽²⁴⁾ 三井(日本橋)	三〇	東京
加須土地建物株式會社	野村保之輔	芝芝浦二ノ三	不動産ノ賃貸	100,000	三田 ⁽⁴⁵⁾	三〇	東京
海東土地建物株式會社	高木こふ	日本橋本四ノ五	不動産管理經	二〇〇,〇〇〇	日本橋 ⁽²⁴⁾	五七	東京
角谷合資會社	角谷半藏	大谷仲御徒二ノ三	土地家屋賃貸	五〇,〇〇〇	下谷 ⁽³³⁾	四五	東京
片桐永全合資會社	片桐興藏	向島吾嬭西一ノ二二	土地家屋賃貸	三〇〇,〇〇〇	墨田 ⁽⁷⁴⁾	一〇〇	東京
金谷商事合資會社	金谷豊吉	下谷池之端七	家・土地賃貸	五〇,〇〇〇	下谷 ⁽³³⁾	三七	東京
叶商事株式會社	手塚吉家	日本橋堀留一ノ一ノ二	不動産賃貸	五〇,〇〇〇	茅場町 ⁽⁶⁶⁾ 元主	第百(大傳馬)	東京 三〇〇六 (カノカ)
龜田合資會社	龜田候吉	龜町丸ノ内二ノ一八	有價證券・不 動産ノ買買・利 用事業ニ對ス ル投資	五〇,〇〇〇	丸ノ内 ⁽²³⁾	八天	東京
關東興業株式會社	小倉房藏	日本橋小舟二ノ一	不動産・有價 證券・利用	100,000	茅場町 ⁽⁶⁶⁾ 四二	安田(小舟町)	東京 九九七九
關東土地建物株式會社	井戸田國松	芝田村二ノ八ノ一一	土地建物ノ買	五〇,〇〇〇	銀座 ⁽⁵⁷⁾	三三	東京
木田合名會社	木田淺次郎	京橋銀座西八ノ三	不動産ノ利用	八〇,〇〇〇	銀座 ⁽⁵⁷⁾	二七	東京

合資 木村健次商店	大村健次	淺草藏前一ノ六	不動産賃貸	100,000	淺草 ⁽³⁴⁾	三五	東京 第百(淺草橋)キムラ
株式會社 きん藤ビルテナンツ	山林藤右衛門	日本橋通二ノ二ノ二	貸室業	1,000,000	日本橋 ⁽²⁴⁾ 四五	三五	東京
清洲土地建物株式會社	宇佐美技衛	深川白河一ノ六ノ一	アパート、ガ レージ	100,000	本所 ⁽⁷³⁾	三四	東京
共榮有限會社	村上喜平	四谷新宿二ノ六五	有價證券・不 動産ノ取得利 用	三〇〇,〇〇〇	四谷 ⁽⁵⁹⁾	五〇	東京
共益商事株式會社	横田玄司	神田東神田五	不動産賃貸	五〇,〇〇〇	浪花 ⁽⁵⁵⁾	三〇	東京
共濟商工株式會社	大崎清作	小石川西丸六三	土地建物ノ買 買・事業資金 投資	五〇,〇〇〇	大塚 ⁽³⁵⁾	五二	東京
合名 共信社	山田新之助	芝海岸通二ノ七	貸家・金融業	二五〇,〇〇〇	大塚 ⁽³⁵⁾	五二	東京
共成土地株式會社	山崎喜作	中野江古田四ノ一五二	土地・買買貸	150,000		三三	東京
共同建物株式會社	竹下佳助	京橋銀座西五ノ二	ビルテナンツ	五〇〇,〇〇〇	銀座 ⁽⁵⁷⁾	六九	東京
京橋商事株式會社	杉山岩三郎	京橋銀座西六ノ四	有價證券保有 及利用・不動 産買買・貸借・ 仲介・管理	四〇〇,〇〇〇	銀座 ⁽⁵⁷⁾	一六	東京
京橋ビルテナンツ株式會社	武末祐三郎	京橋京橋二ノ八	土地建物ノ所 有及賃貸	1,500,000	京橋 ⁽⁵⁶⁾	七三	東京
共資合資會社	磯部良	大森入新井一ノ二三七	貸店舗	100,000	京橋 ⁽⁵⁶⁾	七三	東京

共立企業株式會社	藤田政輔 芝田村一ノ二	有價證券・利 用券・取 得・出資 對出資 不 動 產 ノ 賃 貸	八、五〇〇、〇〇〇 銀座 57	六三三井・第百・ 七三三井・安田	東京 四〇〇二
共立土地建物株式會社	福室郷次 淀橋上落合一ノ二三六	不 動 產 ノ 賃 貸 及 管 理	一、〇〇〇、〇〇〇 大塚 40	三三三井・第百・ 三三三井・安田	東京 四〇〇二
共立不動產株式會社	明渡泰次郎 京橋銀座六ノ四ノ六	不 動 產 ノ 賃 貸 及 管 理	一、〇〇〇、〇〇〇 銀座 57	五〇〇一・第百 五〇〇一・第百	東京 一六、七三七
銀座館株式會社	宮田謙一 京橋銀座四ノ三	不 動 產 ノ 賃 貸	一、五〇〇、〇〇〇 京橋 56	三三三井・第百・ 三三三井・第百	東京 四〇〇二
銀座新興株式會社	中村起東 京橋銀座二ノ二	不 動 產 ノ 賃 貸	一、〇〇〇、〇〇〇 京橋 56	一六〇一 九三三井・日本書夜	東京 一六、七三七
銀座土地株式會社	瀨戸口傳次郎 京橋木挽五ノ四	土 地 ノ 賃 貸 及 管 理	一、〇〇〇、〇〇〇 銀座 57	三三三井・第百・ 三三三井・第百	東京 四〇〇二
株式久原用地部	笠原正二 麴町丸ノ内二ノ二	土 地 ノ 賃 貸 及 管 理	一〇、〇〇〇、〇〇〇 丸ノ内 58 四六〇	三三三井・第百・ 三三三井・第百	東京 四〇〇二
株式九 曜 社	望月太郎 麴町大手二ノ二	利 用 券 ノ 賃 貸	二、〇〇〇、〇〇〇 丸ノ内 58 五五五 安田(本店)	三三三井・第百・ 三三三井・第百	東京 四〇〇二
倉持合名會社	倉持長吉 日本橋馬喰一ノ一ノ二	不 動 產 ノ 賃 貸	一、〇〇〇、〇〇〇 浪花 59	二二二安田(馬喰町)	東京 四〇〇二
京濱住宅株式會社	小川理太郎 京橋銀座西六ノ一ノ二	土 地 ノ 賃 貸 及 管 理	五、〇〇〇、〇〇〇 銀座 57	三三三井・第百・ 三三三井・第百	東京 四〇〇二
小西合名會社	小西喜兵衛 日本橋本二ノ五ノ四	不 動 產 ノ 賃 貸	五、〇〇〇、〇〇〇 日本橋 54 九三三井・第百・ 三三三井・第百	三三三井・第百・ 三三三井・第百	東京 四〇〇二
小布施合資會社	小布施新三郎 日本橋堀留一ノ一ノ三ノ 八	不 動 產 ノ 賃 貸	一、〇〇〇、〇〇〇 芝場町 40 五七五 名古屋(東京)	三三三井・第百・ 三三三井・第百	東京 四〇〇二
小林合資會社	小林久七 澁谷代々木大山一〇六 七	土 地 ノ 賃 貸 及 管 理	一〇〇、〇〇〇 四谷 58	九七〇住友	東京 四〇〇二

合資 小林土地建物會社	小林里吉 四谷新宿一ノ四七	不 動 產 ノ 賃 貸	一、五〇〇、〇〇〇	第一・第百・ 第一・第百	東京 四〇〇二
郊外土地合資會社	小川恭顯 淀橋角管一ノ一	土 地 分 讓 及 管 理	一、九〇〇、〇〇〇 四谷 58	三三三井・第百・ 三三三井・第百	東京 四〇〇二
庚午殖產株式會社	小林己喜三 下谷上野櫻木四五	山 林 土 地 ノ 賃 貸 及 管 理	一〇〇、〇〇〇 下谷 53	日本書夜(上 野)	東京 四〇〇二
甲子合資會社	富岡清行 芝伊皿子	不 動 產 ノ 賃 貸	五、〇〇〇、〇〇〇 高輪 44	三三三井・第百・ 三三三井・第百	東京 四〇〇二
甲子不動產株式會社	古宇田 麴町大手二ノ四	不 動 產 ノ 賃 貸	五、〇〇〇、〇〇〇 丸ノ内 58 三三三井・第百・ 三三三井・第百	三三三井・第百・ 三三三井・第百	東京 四〇〇二
興興土地建物株式會社	古谷精一 小石川水川下三四	土 地 ノ 賃 貸 及 管 理	一〇〇、〇〇〇 大塚 40	日本書夜(動 坂)	東京 四〇〇二
康德興業株式會社	山下太郎 京橋京橋三ノ一ノ一	有 價 證 券 ノ 賃 貸	六、〇〇〇、〇〇〇 京橋 56 九三三井・第百・ 三三三井・第百	三三三井・第百・ 三三三井・第百	東京 四〇〇二
弘陽合資會社	松本吉晴 芝琴平三ノ二九二	不 動 產 ノ 賃 貸	一〇〇、〇〇〇	三三三井・第百・ 三三三井・第百	東京 四〇〇二
株式 國際文化會館	上田康照 麴町九段二ノ三	地 事 務 所 ノ 賃 貸	三、〇〇〇、〇〇〇 九段 33	三三三井・第百・ 三三三井・第百	東京 四〇〇二
壽土地建物株式會社	竹原友三郎 京橋京橋一ノ二	土 地 ノ 賃 貸 及 管 理	四、〇〇〇、〇〇〇 京橋 56	三三三井・第百・ 三三三井・第百	東京 四〇〇二
株式 駒込妙義莊	柿沼正三 芝本橋茅場二ノ二	家 屋 土 地 ノ 賃 貸	五、〇〇〇、〇〇〇 茅場町 40	七三三井	東京 四〇〇二
佐々田合名會社	佐々田 實 京橋築地一ノ一	有 價 證 券 ノ 賃 貸	一、〇〇〇、〇〇〇 築地 55	三三三井・第百・ 三三三井・第百	東京 四〇〇二
三枝土地合名會社	三枝三郎 京橋銀座三ノ二	不 動 產 ノ 賃 貸	一〇〇、〇〇〇 京橋 56	一〇一 一一三	東京 四〇〇二

阪本合資會社	阪本豊太郎	中野打越一四	土地賃貸	三六〇〇〇中野	三九安田(新宿)	
三弘株式會社	内田孝雄	中野小淵四七	不動産ノ賃貸 貸付及金融	三〇〇〇〇中野	七二昭和	
三見企業株式會社	井上源之丞	下谷二長一	有價證券・不 動產ノ賃貸	五〇〇〇〇〇下谷	一九一五・野村	
三信建物株式會社	渡邊光章	淀橋戸塚三ノ三〇〇	不動産・二賃 ノ賃貸並ニ賃 貸	一〇〇〇〇〇〇牛込	五三三住友(東京)	
三德合資會社	井上信	龜町有樂一ノ一〇	ビルディング 經營	一、六〇〇、〇〇〇銀座	四七三三和	
三富株式會社	鈴木德次郎	神田銀治三ノ八ノ二	土地・家屋有 價證券賃貸	三〇〇、〇〇〇神田	二七三三(三菱)神田	
清水合資會社	井田忠治	京橋銀座六ノ四	不動産貸付	五〇〇、〇〇〇銀座	三三三五十五・住友	
澁谷商事株式會社	清水忠雄	澁谷美竹四	不動産・有價 證券投資	七〇〇、〇〇〇青山	二二七安田(本店) 三和(銀座)	
島崎合資會社	澁谷啓助	本郷向ヶ岡彌生一	土地建物賃貸 有價證券並請 事業投資	一、〇〇〇、〇〇〇小石川	日本晝夜(本 郷)	
合名島田商店	島崎文吉	中野昭和通二ノ五〇	土地家屋賃貸 金融	五〇、〇〇〇		
合資島田地所部	島田又左衛門	淺草駒形二ノ六ノ一	土地・家屋賃 貸買賣・有價 證券買賣	七、〇〇〇淺草	二七三安田(淺草)	
昌榮土地株式會社	島田理次郎	日本橋小網二ノ四	土地・家屋賃 貸	五〇、〇〇〇茅場町	一七三七一第一	
	進藤申兵衛	龜町丸ノ内一ノ六	土地・建物・ 買賣・賃貸借	七、〇〇〇、〇〇〇丸ノ内	四二四六住友	

正金商事株式會社	錢原宗一郎	京橋銀座四八ノ三ノ三	土地建物買賣・ 貸及賃料ノ取立・林 業ノ經營・有價 證券ノ買賣・有 價證券ノ買賣・金 融・仲介・有價 證券ノ買賣・金 融・仲介	三、〇〇〇、〇〇〇銀座	三三三昭和田(銀座) 五九七住友・十五・ 五八七(新橋)其他	東京 七二四
上星株式會社	飯島新三郎	城東大島三ノ五四	不動産及有價 證券ノ買賣・ 金貸付業	一〇〇、〇〇〇本所	三六元安田(深川)	
昭和起業合資會社	鎮目省三	日本橋吳服橋一ノ三	有價證券取得	一〇〇、〇〇〇日本橋	四三三	
昭和起業株式會社	吉澤銜三郎	日本橋通一ノ一	不動産・有價 證券ノ所有	一、〇〇〇、〇〇〇日本橋	四一九八	
昭和企業合資會社	松永貞三	淀橋戸塚二ノ八二ノ七	不動産ノ買賣	六〇、〇〇〇		
昭和興業株式會社	飯塚宗次郎	豊島池袋一ノ七六三	土地建物買賣 賃貸借	一五〇、〇〇〇大塚	七〇五第百(池袋)	
昭和興業株式會社	片倉武雄	京橋京橋三ノ二	有價證券・不 動產ノ所有・賃 買	一五〇、〇〇〇京橋	七〇八十二 八一・安田・	
昭和工建興業株式會社	伊藤喜代司	品川大井倉田三三九八	建物賃貸・自 動車用品製造 販賣	六〇、〇〇〇大森	四二四野村	
昭和合資會社	皆川勘一郎	澁谷竹下二四	不動産貸付・ 管理	六〇、〇〇〇青山	四二四第一(京橋)	
昭和土地株式會社	小川一郎	下谷茅二ノ七	土地建物賃貸	五〇〇、〇〇〇		
昭和土地建物株式會社	前田儀一郎	荒川日暮里三ノ九七五	土地・建物・ 金融	三〇〇、〇〇〇根岸	三三三六第百(日暮里)	東京 八九九
昭和不動產株式會社	酒井藤次郎	大森入新井四〇一〇二	不動産管理	一〇〇、〇〇〇大森	三三六	
昭和不動產管理株式會社	澤誠二	龜町紀尾井三	不動産管理	五〇、〇〇〇九段	四七八第百(龜町) 二九四五	東京 五〇三五

城西商事株式會社	寺島德太郎	八	淀橋西大久保三ノ一	土地・家屋賣
新宿土地建物株式會社	鹽原 徹	四	四谷新宿二ノ五三	土地・建物賣
神明土地株式會社	田口重一	一	日本橋兜二ノ二一	土地・建物貸付
親和商事株式會社	金井德治	五	日本橋茅場二ノ一五	土地・建物貸付
末永商事合資會社	末永一三	一	京橋銀座西一ノ六ノ一	土地・建物貸付
末廣合資會社	村瀬末一	一	麹町丸ノ内一ノ六ノ一	土地・建物貸付
杉村合名會社	杉村友三郎	七	日本橋堀留一ノ三ノ七	土地・建物貸付
杉本合名會社	杉本鶴次郎	七	牛込山吹一四七	土地・建物貸付
鈴木三榮株式會社	鈴木三郎助	七	京橋寶一ノ七	土地・建物貸付
鈴木保有利會社	鈴木又右衛門	一	京橋寶三ノ一	土地・建物貸付
株式清風閣	小松原 亦太郎	七	豐島巢鴨六一二一七	土地・建物貸付
生保志管理株式會社	高橋彌太郎	一	麹町丸ノ内一ノ一	土地・建物貸付
積善不動産株式會社	下瀬 憲造	一	京橋橫一ノ一	土地・建物貸付

仙石原地所株式會社	佐々田彰夫	一	日本橋室二ノ一ノ一	土地・建物賣
千住興業株式會社	原 繁造	三	京橋銀座四ノ三	土地・建物賣
總万殖產合資會社	坂部由太郎	二	本郷駒込曙二二	土地・建物賣
田口合名會社	田口庸三	三	世田谷代田二ノ七八三	土地・建物賣
田代貞次郎	田代貞次郎	一	淺草向柳原一ノ一七	土地・建物賣
田中合資會社	田中阿歌磨	四	小石川水道端二ノ四三	土地・建物賣
第一興業株式會社	植村泰二	五	四谷新宿三ノ二五	土地・建物賣
第一實業株式會社	江藤直輔	六	芝草四六	土地・建物賣
第一商事株式會社	丸山繼治	七	本所東兩國四ノ七	土地・建物賣
第一土地建物株式會社	木村泰治	三	京橋銀座三ノ三	土地・建物賣
大三合資會社	木内次郎	〇	小石川若荷谷九〇	土地・建物賣
大正產業株式會社	柴山壽太郎	三	芝草公園七號地ノ三	土地・建物賣
株式大庄商店	西川庄六	三	京橋西八丁堀一ノ三	土地・建物賣

大朝土地株式會社	大橋 征次	京橋木挽五ノ四	不動産ノ買賣	100,000	銀座57	三六第一(銀座)	東京	出張所 千葉
大東恒産有限會社	末次 保	神田神保一ノ一	不動産ノ取得	120,000	神田55	自二六 安田	東京	支店 横濱
大同建物電話株式會社	衣笠 元治	四谷麴町一三ノ一九	住宅月拂建築	110,000	四谷59	三五三 安田(四谷)	東京	支店 大阪
大日本土地住宅株式會社	東山 義司	淺草藏前三ノ二	不動産ノ管理	100,000	淺草54	五二四第一(淺草) 杏三三井(本店)	東京	
大六共同株式會社	岩垂 好徳	麻布富士見一六	貸付・建物	130,000	三田46	第一(三田) 住友(新橋)	東京	
臺灣地所建物株式會社	前川 益以	麴町丸ノ内一ノ六ノ一	貸付	1,100,000	丸ノ内52	第一(丸ノ内) 安田(東京)	東京	支店・臺灣
高榮株式會社	高木 次郎	牛込新小川三ノ一	貸地・貸家	500,000	牛込34	三六二 安田(本店) 岩手殖産	東京	
高砂企業株式會社	駒井 久吉	京橋銀座四ノ三ノ一	不動産ノ買賣	500,000	京橋55	自三三三 三井(本店)	東京	
高津株式會社	高津 伊兵衛	日本橋室二ノ八	有價証券ノ運用	1,000,000	日本橋54	二六九三井	東京	
高橋商事株式會社	高橋 保	京橋寶一ノ七	有價証券ノ運用	1,000,000	京橋55	自二六 住友(日本橋) 野村(銀座) 三和(京橋)共 大九ノ他	東京	
高村不動産合名會社	高村 國策	本郷本郷一ノ七ノ一	不動産買賣	500,000	小石川55	第一(本郷)	東京	
寶梅商事株式會社	田中 巳之助	麴町丸ノ内二ノ二〇	船泊及土地建 物ノ買賣 並投資・食料 品・雜詰ノ製造	400,000	丸ノ内53	三三三 神戶(東京)	東京	
建物興産株式會社	中田 増太郎	荒川三河島八ノ一四四	土地建物ノ管 理	110,000			東京	

建物商事株式會社	鈴木 要	本所麴橋一ノ一二ノ四	不動産買賣・ 金庫	100,000	墨田74	〇五五 安田(本所)	東京	
株式千歳商會	伊東 秀之介	日本橋通三ノ二	不動産ノ取得 用証券ノ事 對スル投資	500,000	日本橋54	一〇三 第百	東京	出張所 静岡縣
千代田土地興業株式會社	奥田 重兵衛	葛飾本田立石七二	土地分讓	50,000	九段33	二七六 住友(麴町)	東京	
千代田土地合資會社	多多 良常吉	麴町七ノ三	不動産管理	150,000			東京	
千代田土地合名會社	立石 知滿	品川五反田六ノ四五八	土地建物買賣 貸付金貸	150,000	牛込34	二九九	東京	
千萬殖産合資會社	日野 虎之助	牛込市谷藥王寺八三	不動産管理・ 買賣・保險代 理・金融	150,000	牛込34	二九九	東京	
中央不動産株式會社	山中 繁	京橋京橋一ノ四ノ二	不動産買賣	500,000	京橋55	四〇一 第一	東京	
中外商事株式會社	高田 末吉	神田小川一ノ一ノ二	不動産買賣	500,000	神田55	四五六 第一(神田)	東京	
朝鮮不動産株式會社	原 安三郎	麴町丸ノ内一ノ六	土地ノ買賣管 理	1,000,000	丸ノ内52	四六九	東京	
塚越商事株式會社	塚越 正司	日本橋芳一ノ四	不動産買賣	1,000,000	芝場町55	〇五七 第百(本店) 金原(人形町)	東京	
司合名會社	笠原 善吉	神田司一ノ八	不動産買賣並 二管理有價證 券保有利用	151,000	神田55	一五三 第百(小川町)	東京	
鶴菱合資會社	藤沼 繁枝	牛込市谷田二ノ二二	貸家業	500,000	牛込34	四四九	東京	
ア・エム商事合資會社	手塚 守二	神田松枝二二	土地・建物・ 貸付	100,000	澁花55	二七四	東京	

帝國土地建物株式會社	小林祐之	淺草雷門一ノ一	不動産買賣	100,000	淺草 (44)	安田(淺草)	東京
帝國桐華株式會社	橋本長俊	澁谷永住五〇	土地建物賃貸	500,000	高輪 (44)	橫濱(東京)	東京
帝國不動產株式會社	渡邊武雄	本所吾妻橋一ノ三	不動産管理・ 買賣・金銭貸	100,000	墨田 (74)	吾妻橋(東京)	東京
士志田合資會社	土志田與助	京橋銀座一ノ六	土地家屋賃貸	500,000	四谷 (39)	住友	東京
都市住宅地株式會社	猪俣直造	四谷東信樓一〇	土地建物ノ賣 買・賃貸	110,000	澁谷 (59)	住友(新橋)	東京
土地興業株式會社	堀越嘉太郎	神田岩本一ノ一三	土地建物ノ賣 買・賃貸	120,000	本所 (78)	安田・武州	東京
合資會社 東亞社	栗田存身	瀧野川瀧野川六六五	土地建物ノ賣 買・賃貸	120,000	荏原 (88)	第百(小山) 十五(新橋)	東京
東京運河土地株式會社	愛甲勇吉	城東北砂七ノ二二八ノ一	土地買賣賃貸	1,000,000	本所 (78)	安田・武州	東京
東京郊外土地株式會社	福井甫	目黒中根一ノ二〇九三	土地・建物 所有・賃貸借	110,000	赤坂 (8)	三和(東京)	東京
東京興産株式會社	畑中四郎	本所小梅一ノ二	有價證券ノ保 取得並處分	500,000	墨田 (74)	三井(日本橋) 住友(東京) 第一(吳服橋)	東京
東京交通企業株式會社	脇道譽	赤坂表二ノ一五	不動産買賣・ 賃貸證券投資	120,000	赤坂 (8)	三和(東京)	東京
東京港灣埋立株式會社	東則正	京橋横一ノ一ノ六	土地買賣・土 木建築請負各 種事業ノノ投	500,000	本所 (78)	三井(日本橋) 住友(東京) 第一(吳服橋)	東京
東京三興株式會社	三野村利三郎	深川清澄二ノ三	土地家屋賃貸 券ノ買賣	1,000,000	本所 (78)	三井(日本橋) 住友(東京) 第一(吳服橋)	東京

東京城北建物株式會社	中島守利	足立本木六ノ三二六五	魚市場建物賃 貸	20,000	足立	野村(千住)	東京
株式會社 東京大信社	甲藤通	神田小川一ノ一ノ二	土地建物管理 及買賣仲介・不動 產金・建築設計 諸員	1,000,000	神田 (8)	三井	東京
東京建物株式會社	川崎清男	日本橋吳服橋三ノ七ノ三	土地建物賃貸 買賣	1,000,000	日本橋 (24)	安田(日本橋) 野村(東京)	東京
東京實業株式會社	木村榮吉	澁谷八幡通二ノ一六	不動産ノ所有 買賣	1,000,000	澁谷 (8)	野村信宅	東京
東京土地埋立株式會社	村吉幹造	芝田村二ノ一	土地建物賃貸 買賣	1,000,000	銀座 (57)	安田(新橋)	東京
東京土地家屋株式會社	有川平一	日本橋通一ノ一 野村セル内	不動産買賣・賃 貸・金銭貸付及 券ノ取得並 取得	100,000	日本橋 (24)	野村(東京)	東京
東京土地建物合資會社	吉田リッ	芝三田四國二ノ一	土地家屋賃貸	50,000	三田 (46)	三田	東京
東京不動產株式會社	竹原友三郎	京橋京橋一ノ二	不動産業	1,000,000	京橋 (58)	安田(八重洲) 三和(東京) 日本費夜	東京
東京不動產株式會社	夏目喜次郎	芝三田四國二三	土地建物金融 仲介	100,000	三田 (46)	安田(三田)	東京
東京不動產株式會社	大場建次	澁谷幡ヶ谷本一ノ一六	有價經營	100,000	四谷 (39)	第百(新宿)	東京
東京灣土地株式會社	門野重九郎	京橋新川二ノ二	土地販賣	5,000,000	京橋 (58)	安田・第一 三和	東京
株式會社 東海社	川崎肇	日本橋通二ノ四ノ四	有價證券・不 動產	500,000	日本橋 (24)	三井	東京
東極開發株式會社	竹内敬次	麹町丸ノ内一ノ六	建物並買賣	1,000,000	丸ノ内 (28)	第百	東京

東華土地建物株式會社	高木光教	京橋京橋一ノ二	不動産管理、火災保險代理、不動産ノ買賣	1,700,000	京橋56	一七五第一・安田	東京
東信商事株式會社	土屋一朗	京橋寶二ノ八ノ三	貸付、金銭	3,000,000	京橋56	三三〇神戶(東京) 西五第百(櫻橋)	東京 夫〇
東都株式會社	森 富江	日本橋小傳馬二ノ九	土地建物ノ買賣、管理	1,000,000		三菱(京橋)	
東都建物株式會社	守山鐵郎	蒲田安方七ノ二九六	土地建物ノ買賣、管理	150,000		三菱(京橋)	
株式東 日 館	奥村信太郎	龜町有樂一ノ一一	建物ノ買賣	1,100,000	丸ノ内 〇野村(銀座)		
東邦商事株式會社	大村徳太郎	本郷西片一〇	有價證券取得、利用、金銭貸付、土地買賣	3,000,000	小石川 〇三井(日本橋)		
株式東 明 社	植野 明	龜町龜町二ノ四ノ二	有價證券、保險代理	1,200,000	九段 〇		
遠山倍成株式會社	遠山元一	日本橋兜二ノ一四	有價證券、不動産買賣	1,000,000	茅場町 〇三菱(本店)		
東里株式會社	桑田 一鑿	日本橋本石一ノ四ノ五	有價證券、不動産保有	100,000	日本橋 〇二七六金原		
常磐合名會社	川崎八右衛門	麻布島居坂二	有價證券、管理	700,000	赤坂 〇		
合名常磐松商會	朝倉八郎	澁谷猿樂三九	土地・家屋ノ所有・管理、仲介・アパート、不動産、管理、金銭貸付	110,000	澁谷 〇	三七〇安田(青山)	
德屋商事株式會社	鶴森龜藏	京橋木挽五ノ一ノ五	有價證券、管理、金銭貸付	3,000,000	銀座 〇	昭和(淺草) 野村(銀座)	
飛嶋土地株式會社	飛嶋 繁	龜町九段二ノ三	不動産買賣	1,500,000	九段 〇	安田(九段)	

富田興業株式會社	富田 正義	龜町五番一二	不動産有價證券・投資	1,600,000	九段 〇	一六五第百(京橋)	
富中三榮合名會社	富中 太郎	芝三田功運三五	土地・建物ノ買賣	100,000		安田・安田貯蓄	
豐島興業株式會社	樋口 浩洋	日本橋吳服橋三ノ一四	有價證券ノ管理、取得	500,000			
長井合名會社	長井九郎左衛門	日本橋本二ノ六ノ三	土地建物買賣	500,000	茅場町 〇		
永井合資會社	永井甚右衛門	京橋銀座二ノ二ノ四	不動産ノ買賣	1,200,000	京橋 〇	七〇五野村(銀座)	
長澤幸三郎保全有限會社	長澤幸三郎	淀橋東大久保一四三	土地・家屋買賣	50,000	四谷 〇	三三五住友(日本橋)	
中山商事合資會社	中山 喜三郎	淺草松草一〇七	不動産貸借	50,000	淺草 〇		
南波合資會社	南波 禮吉	赤坂青山南二ノ四八	不動産・不動産ノ買賣	100,000	青山 〇	1011住友	
株式二 德商會	町田徳之助	淺草駒形一ノ一 町田ビル内	土地管理・不動産金融業	1,000,000	淺草 〇	三六六第一(藏前)	
合資二 人 社	池田富次郎	中野桃園一一	貸付・貸家	50,000		第百(神田)	
西澤合資會社	西澤 義	神田小川三ノ七	土地・建物ノ買賣	1,000,000	神田 〇	三〇三安田・第百	支店 長野市
西田保産株式會社	西田嘉兵衛	日本橋横山七ノ一	土地・家屋買賣	500,000	浪花 〇	三三三三井・三菱・安田・三和・住友	
西脇合名會社	西脇 濟三郎	日本橋江戸橋二ノ八	有價證券・取得・利ノ投資	10,000,000	日本橋 〇	三六六西脇	

日新興業株式會社	森 新治郎	大森、大森三ノ三ノ三	不動産ノ買取・有價證券買	300,000 大森 08	四〇七 第百(大森)	東京
株式 日本勸業銀行	石井 光雄	麹町内幸一ノ一	不動産金融	100,000 000 銀座 57	四二六 第百	東京
日本共立土地建物株式會社	上野 浩	麹町丸ノ内三ノ八	不動産買	400,000 丸ノ内 08	三〇八 第百	支店 横浜市
日本莊園株式會社	山田 敬亮	大森入新井一ノ八八	土地・家屋・利探取買・不動産買・有價證券保有	100,000 大森 08	二八五 日本畫夜	
日本土地證券株式會社	古我 貞周	芝田村一ノ二	土地・建物・買・賃貸借	3,000,000 銀座 57	四七五 安田(新橋)	
日本ビルディング株式會社	川崎 始	澁谷橋立一四	土地・建物・賃貸借・買	500,000 澁谷 48	四九七 野村(東京)	
日本不動産株式會社	石川 重吉	日本橋通二四	土地・建物ノ借貸借・買	1,200,000 日本橋 08	三六六 三和	
野口合名會社	野口 喜一郎	麹町内幸一	不動産ノ買取・管理・買ノ仲介	5,000,000 銀座 57	四九二 三井(本店)	
野村合資會社	野村 五朗	品川東品川二ノ一二五	不動産所有	1,200,000 銀座 57	四九七 住友(日比谷)	
箱根小坂温泉土地株式會社	大石 鏡吉	芝新橋二ノ八	不動産ノ買	1,500,000 高輪 44	九〇三 三菱(品川)	
橋本商事株式會社	橋本 照治	本所既ノ橋一三	土地・家屋買及管理	1,500,000 銀座 57	三三三 住友(新橋)	
發送電興業株式會社	岸田 幸雄	小石川、小石川一ノ一	土地・建物ノ買	100,000 墨田 74	三三三 住友(淺草)	

服部合資會社	服部 玄三	芝白金洗四九八	不動産有價證券ノ所有	10,000,000 高輪 44	三〇〇 第一(本店)	東京
花木興産株式會社	花木 松太郎	荒川南八住三ノ一二〇	土地・家屋借貸買	4,500,000 淺草 44	一〇四 安田(千住)	
花菱殖産株式會社	本間 千代吉	神田旅籠一ノ一七	不動産・有價證券・賃借及高利用	4,000,000 下谷 48	四七五	
林合名會社	林 米七	麹町平河二ノ二	有價證券・賃借・不動産買	2,000,000 九段 08	三三三 三菱	
晚成事業株式會社	鈴木 五郎	京橋木挽八四	土地建物有價證券ノ買取	1,000,000 銀座 57	二九二 三井(本店)	
半藏門商事株式會社	佐藤 忠吉	麹町麹町一ノ一	土地建物買取・仲介併ニ金融	100,000 九段 08	二七六 住友(麹町)	
日之出商事株式會社	武田 明	日本橋江戸橋二ノ三	貸ビルヤング	500,000		
日の丸興業株式會社	新井 時藏	杉並天沼一ノ一三七	土地家屋賃貸	100,000 荻窪	二〇五 中野(荻窪)	
姫井合名會社	姫井 三龜男	麹町丸ノ内二ノ八	不動産・利用・有價證券・賃借・買	500,000 丸ノ内 08	三三三 三井(丸ノ内)	
標準木工株式會社	大山 糊國	芝西浦三ノ一	貸家	100,000 三田 48	六六六 住友(岡山)	
百軒店土地建物株式會社	櫻内 辰郎	麹町内幸一ノ三	土地建物買	1,000,000 銀座 57	七三九 第百(日比谷)	
不二商事株式會社	川口 源藏	淺草柳橋二ノ一一	不動産買・貸家業	100,000 淺草 44	四四四 第百	
不動産商事株式會社	森脇 孝徳	日本橋茅場町一三五	不動産ノ保有	500,000 茅場 08	三三七 野村	東京

深田合名會社	深田謙介	日本橋兜一ノ八	不動產・有價證券仲介	50,000	茅場町(愛知(東京)三井(日本橋))	東京
福岡商事合名會社	福岡孝太郎	品川北品川二ノ一〇五	土地・房屋買賣・土地・開墾・內・外・物・動・式・引・公・債・株・券・取・得	50,000	高輪(二光野村)	東京
福佐興業株式會社	佐々木久二	世田谷成城三三七	不動產買賣	115,000		
福島合名會社	福島繁三郎	本所練一ノ六	不動產買賣	115,000	本所(第一(本所))	東京
福富興業株式會社	安井治兵衛	麴町二番一二	不動產買賣	115,000	淺草(第百(淺草橋))	東京
福原合名會社	福原信三	京橋銀座八ノ二ノ一	不動產買賣	50,000	銀座(住友(新橋)第百(銀座))	東京
福弘土地建物株式會社	林帝助	本所小梅一ノ二 東武ビル一階	建築請負・土地・代理業・金融	50,000	墨田(七森(安田(押上)野村(錦糸町)))	東京
藤田合資會社	藤田純一	目黒下目黒三ノ五二〇	不動產・株式取得買賣	50,000	大崎(一八八)	
合資二葉商會	石渡榮吉	芝田村二ノ一五ノ一	不動產買賣	50,000	銀座(住友(新橋)第百(京橋))	
古屋合名會社	古屋徳兵衛	神田鍛冶二ノ一	土地建物買賣・貸借・有價證券取得	50,000		
報國興業株式會社	牧山武文	日本橋茅場一ノ一四	不動產・買賣	100,000	茅場町(住友(新橋)第百(京橋))	
蓬萊合資會社	橋本勝太郎	四谷新宿二ノ六四	建物賃貸	50,000	四谷(第百(京橋))	
蓬萊殖産株式會社	西野元	京橋木挽八ノ二	不動產・有價證券・砂・鐵業	110,000	銀座(七十九十五)	

北辰興業株式會社	前田幸造	麴町飯田一ノ一三	不動產買賣・保險代理業	50,000	牛込(四六三)	溫泉旅館所在地 金澤市外
北陽産業株式會社	城森省三	京橋實一ノ二	不動產・買賣	50,000	京橋(四六三)	
北隆商事株式會社	福田良太郎	世田谷上北澤一ノ一九	土地・房屋買賣	150,000	森澤(三六十二(東京))	
株式細川銀芳閣	細川芳之助	京橋銀座三ノ二ノ一	建物賃貸	100,000	京橋(三和(銀座))	
細川合名會社	細川力藏	芝浦一ノ四七	土地・房屋・所有・貸借	111,000	三田(一三三第六十九)	
株式細田協佑社	細田安兵衛	日本橋通一ノ四	不動產取得・利用・有價證券・買賣・金・貸付	50,000	日本橋(三三第一(吳服橋)三三三(通町))	
程ヶ谷ヨルフ株式會社	田中實	日本橋通一ノ七ノ三	貸地	50,000	日本橋(三三三)	
堀越合資會社	堀越角次郎	日本橋大傳馬二ノ一	不動產・取得・利用	7,000	浪花(三三三(日本橋)三三十五(人形町))	
本多合資會社	本多敏明	京橋八丁堀四九ノ四	不動產・證券・買賣・管理	33,000	京橋(三三三(三和(八丁堀))友・三和)	
政岡土地株式會社	政岡基次	麴町内幸一ノ一	不動產買賣	50,000		
舛本合名會社	舛本喜兵衛	牛込揚場四	不動產管理	110,000	牛込(六四第一)	東京
町田合名會社	町田敬助	下谷御徒三ノ五一	土地・建物・貸・金・買賣・一般	50,000	下谷(七六三(第百(常陽)))	東京
合資松尾地所部	松尾鶴太郎	澁谷原宿二一七〇	土地・建物・借・取得・利用・貸	110,000	青山(一三三(住友・安田))	東京

松岡合資會社	松岡清次郎	京橋銀座六ノ三	土地建物・貸買	800,000	銀座57	昭和・第百・勸銀	東京
松村保産合名會社	松村清吾	日本橋茅場三ノ八	土地建物・貸買	1,200,000	小石川57	昭和・三井・三菱	東京
丸三合資會社	高島覺三	小石川富坂二ノ一九ノ三	土地建物・貸買	1,400,000	茅場町57	昭和・三井・三菱	東京
株式丸七本店	門倉清祐	日本橋小網一ノ二	土地建物・貸買	1,700,000	小石川57	昭和・三井・三菱	東京
丸中合資會社	中井義之助	本郷湯島二ノ五	土地建物・貸買	500,000	小石川57	昭和・三井・三菱	東京
三崎興業合資會社	關口鏡之助	神田三崎一ノ一	土地建物・貸買	800,000	九段57	昭和・三井・三菱	東京
見田合資會社	見田重次	芝公園七號地ノ三	土地建物・貸買	100,000	芝57	昭和・三井・三菱	東京
合資三田商店	三田平吉	本郷根津宮永二二	土地建物・貸買	500,000	下谷57	昭和・三井・三菱	東京
三谷合資會社	三谷てい	麹町一番二二三ノ三	土地建物・貸買	1,500,000	本所57	昭和・三井・三菱	東京
三ッ喜合資會社	喜多博	京橋銀座西七ノ五ノ一	土地建物・貸買	2,500,000	銀座57	昭和・三井・三菱	東京
三野村合名會社	田村謹壽	深川清澄二ノ三	土地建物・貸買	1,000,000	本所57	昭和・三井・三菱	東京
三和興業株式會社	山口敏行	日本橋兜一ノ四	土地建物・貸買	500,000	茅場町57	昭和・三井・三菱	東京
水橋殖産合資會社	水橋義之助	日本橋小傳馬二ノ二	土地建物・貸買	1,000,000	浪花57	昭和・三井・三菱	東京

三菱地所株式會社	山室宗文	麹町丸ノ内二ノ二ノ一	土地建物・貸買	1,000,000	丸ノ内57	昭和・三井・三菱	東京
皆川合資會社	皆川廣恭	京橋銀座一ノ六	土地建物・貸買	800,000	京橋57	昭和・三井・三菱	東京
峯島合資會社	峯島茂兵衛	日本橋大傳馬三ノ八ノ八	土地建物・貸買	1,000,000	浪花57	昭和・三井・三菱	東京
箕田合資會社	箕田長敏	麹町丸ノ内二ノ二ノ九ビル内	土地建物・貸買	700,000	丸ノ内57	昭和・三井・三菱	東京
宮崎合名會社	宮崎祐雄	日本橋大傳馬二ノ二	土地建物・貸買	500,000	浪花57	昭和・三井・三菱	東京
株式宮崎商店	宮崎良治	麹町麹四ノ三	土地建物・貸買	500,000	九段57	昭和・三井・三菱	東京
宮谷土地建物株式會社	宮谷仁作	豊島西巢鴨二ノ二〇七五	土地建物・貸買	300,000	大塚57	昭和・三井・三菱	東京
合名向笠家一族會社	間笠萬龜	日本橋兩國二八ノ二	土地建物・貸買	1,100,000	浪花57	昭和・三井・三菱	東京
三立社運送店	村越晉一	芝新橋三ノ二	土地建物・貸買	1,000,000	銀座57	昭和・三井・三菱	東京
森興業株式會社	森 轟	京橋寶一ノ七	土地建物・貸買	1,000,000	京橋57	昭和・三井・三菱	東京
森合名會社	森 五郎兵衛	日本橋室四ノ五	土地建物・貸買	1,100,000	日本橋57	昭和・三井・三菱	東京
森田不動産合名會社	森田五三郎	日本橋横山六ノ一二	土地建物・貸買	400,000	浪花57	昭和・三井・三菱	東京
矢島殖産株式會社	佐藤宇三郎	下谷竹一	土地建物・貸買	400,000	下谷57	昭和・三井・三菱	東京

八州ビルディング株式会社	齊藤未知	京橋本橋八ノ四	貸室業	100,000	銀座57	三三九十五	
八千代商事株式会社	眞鍋八千代	麹町有樂一ノ三ノ四	不動産取得貸借・有價証券・保有利スル出資	100,000	丸ノ内	三和(日比谷)	
矢花合資會社	矢花美實	芝三田四國二八	不動産取得買ノ仲介	50,000	三田	三井	
安田ビルディング株式会社	森廣藏	麹町大手一ノ六	土地建物ノ貸借買	10,000	丸ノ内	安田	東京 三六〇
柳津温泉興業株式会社	島崎正一	本郷神明三四〇	温泉分場・土地・家屋貸買	500,000	駒込		
山口商事合資會社	山口玉造	豊島西葛西二ノ二二七	不動産保全業	50,000	大塚		
山崎合名會社	山崎惣吉	神田材木二四	不動産ノ買貸	100,000	浪花	自三三三 至三三三 鐵業	
山下株式會社	山下龜三郎	麹町丸ノ内二ノ六	有價証券・不動産ノ取得利	10,000	丸ノ内	日本興業・第一・安田	
山路合名會社	山路惠夫	荏原月越三七五	土地家屋貸買	50,000	荏原		
大和不動産株式會社	中根幸吉	本所業平橋二ノ八	不動産管理	100,000	墨田	安田(押上)	東京 一三三〇
大和屋合資會社	岡田又一郎	京橋築地一ノ一ノ二	貸地・代家業	50,000	築地	〇四番第百(新富)	
合資有終會	明石照男	麹町丸ノ内一ノ一	有價証券・不動産ノ取得利	1,000,000	丸ノ内	三三第一	
有泉株式會社	小泉爲一	下谷中初音四ノ一二三	不動産貸買業	100,000	駒込	安田(貯蓄)	

合名有隣社	名倉重雄	京橋墨岸島二ノ八ノ六	不動産取得管理・病院經營	50,000	京橋	一四七第百(新川)	
吉川合名會社	吉川喜美雄	赤坂青山北四ノ八一	不動産貸買	50,000	青山	一六六住友(青山)	
吉田合名會社	狩山金三郎	赤坂田六ノ一	不動産貸買業	50,000	赤坂	日本晝夜(溜東京 池)	九六八
株式米先社	栗田武治	京橋銀座二ノ二	土地・公債・賣買	100,000	京橋	三三三和(銀座)	
萬興業株式會社	田代寅吉	日本橋通一ノ一ノ四	不動産・有價証券買買・貸借	500,000	日本橋	一八三第百	
合資凌雲社	赤松純一	品川大井鈴ヶ森二四八	不動産ノ取得・利用・物品販賣・製造工業	50,000	大森	九九七第一(京橋)	
株式兩全社	横河勝介	京橋銀座六ノ四	不動産・所有・投資	500,000	銀座	二六九第一(本店)	
禮叡合名會社	井手口三代市	小石川關口臺一九	貸地・貸家	50,000	牛込	二四〇第百(江戸川)	
六二相互株式會社	淺原庄三郎	板橋下石神井二ノ一五六一	有價証券ノ取得・利用・所有・貸買	50,000	石神井	一一第三	
和田木合資會社	和田木勘七	本所江東橋四ノ一	不動産貸買	250,000	本所	六三三三(本所)	

山崎の水圧機械

精度の確實と技術の優秀と
 価格の低廉とを誇りて茲に四拾有餘年
 製作水壓機實に參萬餘臺

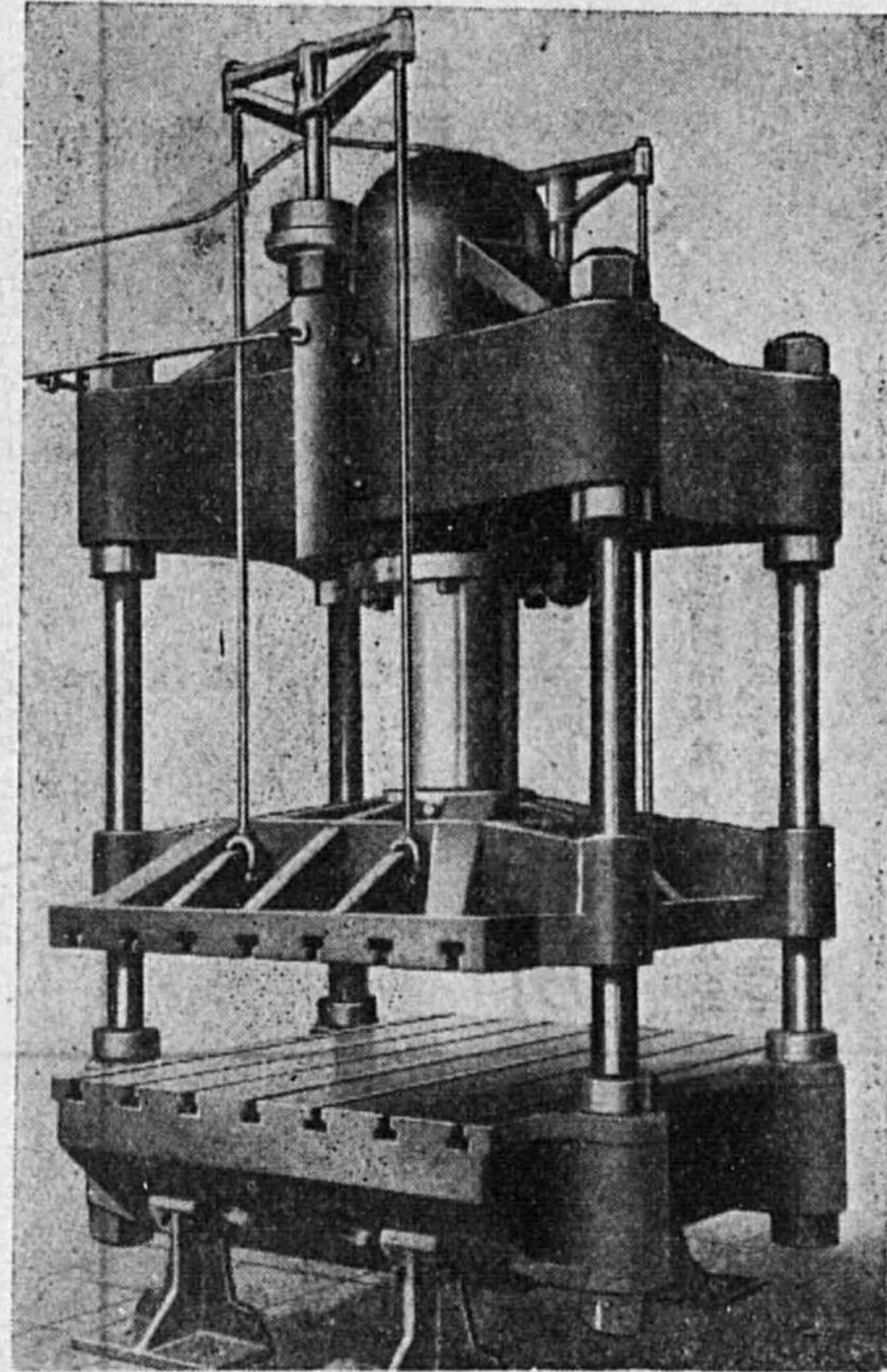

- 營業種目
- ◇水壓プレス 金屬加工用、スプリング用、鑄造用
 壓嵌用、荷造用、油脂工業用、ダイカステイニング用、
 カーボン鉛管用
 - ◇水壓ポンプ テストポンプ、高壓高速度ポンプ、高壓ボ
 ンプ、輸送ポンプ
 - ◇其の他 水壓蓄力機、醸造工場機械設備

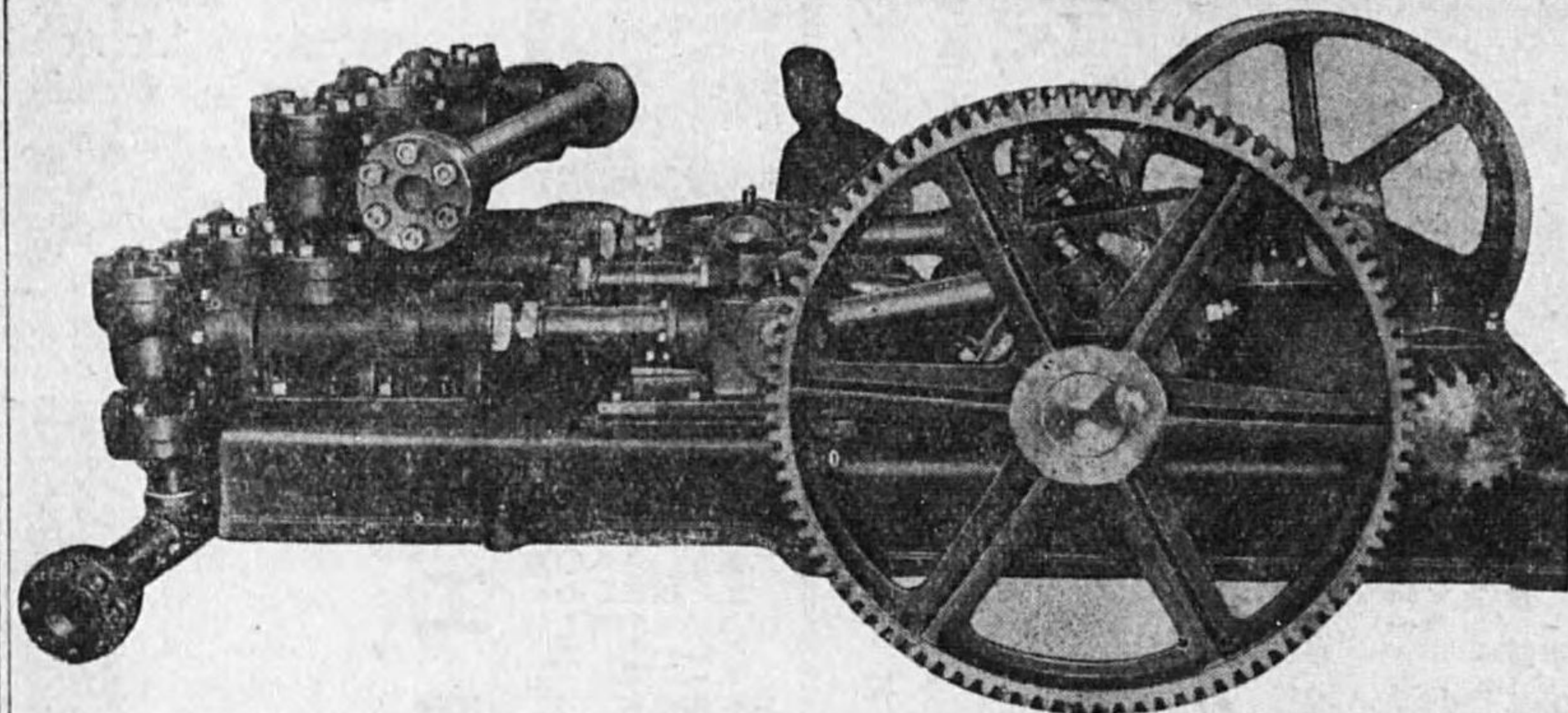

株式會社 山崎鐵工所

營業所 東京市神田區旅籠町一丁目七番地
 電話下谷(83)6277 區 2062
 工場 埼玉縣川口市壽町二〇二番地
 大阪出張所 大阪市東淀川區三津屋町北通り三丁目二〇番地
 電話 北 2729

(五八の1)

は地宅住

へ地土根箱

地 番 一 九 一 目 丁 三 田 穩 區 谷 造 社 本
 番 〇 九 一 五 山 青 話 電
 番 四 二 八 二

區 一 〇 八 階 八 ル ビ 丸 前 驛 京 東 所 張 出 ル ビ 丸
 番 五 五 七 三 内 ノ 丸 話 電
 番 七 五 七 三

に決解の難宅住

吾社を御利用下さい

拂ふ家賃で吾家を建よ

- ◎人口増加に伴ふ住宅難の解決は御自分で家を建てる事です
- ◎それには最も優れた方法で然も家賃位の掛金で理想的の住宅を手軽に建て居る當社を御利用下さい
- ◎吾社は協力致します

帝國土地建物株式會社

電話淺草(84) 二九七〇
 六六一九番

淺草區雷門二丁目一番地

營業品目
電氣絶縁材料(雲母製品)
耐熱高級絶縁品
石材
ロ、リ、ル

日本理化工業所

代表者 大栗虎三
東京市品川区大井權現町三七六〇
電話大崎(49)一五三三、一五三四

各種起重機
捲揚機
昇降機
其他運搬機
專門製作

株式會社 日本起重機製作所

東京市蒲田區桃谷町五ノ一二八五
電話大森〇九五三五・九五三六・九五三七
電話羽田 五八六・九五〇

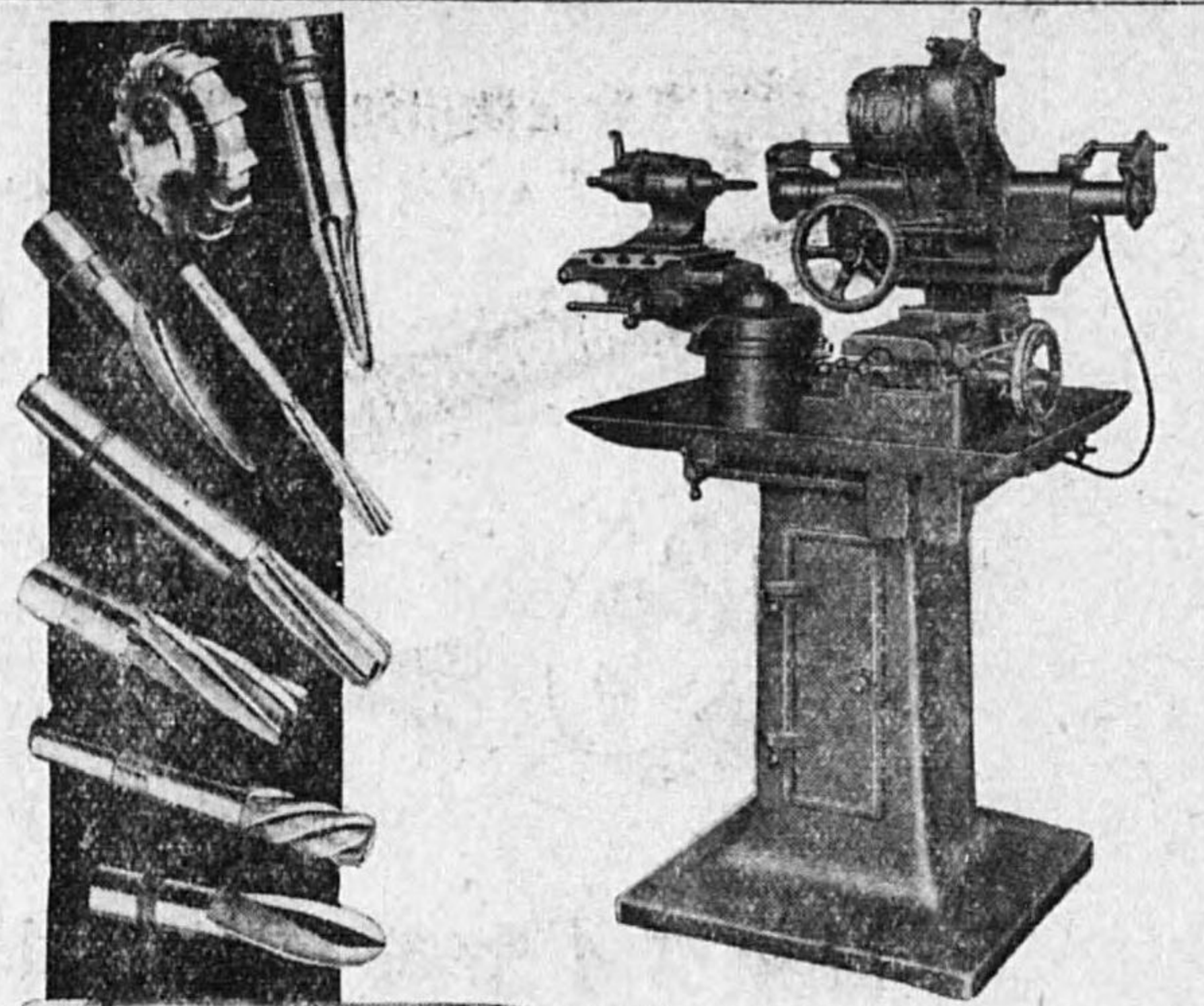

ケラー型カツターツール
ケラー自動型彫機用

ケラーカツタ及ダイシンカー
用カツター各種

中央精機株式會社

本社 東京市芝區新橋六ノ一電、芝二〇二四
支店 大阪市南區末吉通二ノ三日簡ビル
出張所 名古屋市中區新榮町三陸田ビル

營業目録

一衛各土ア日ア住ア一高
般生種木イ友イ般級
水煖合建ア水アル工作精
造房金築ア殊抑本鋼用密
用冷鑄用ア塗塗管鋼密
諸機・物諸・裝・裝・水・總・代・機
械理・鑄機・機・機・道・繼・理・器
器學・造機・織・織・道・繼・理・器
具用・器・器・器・器・器・器・器
具工・具・具・具・具・具・具

日産金屬工業所

本店及工場 東京市品川区品川二丁目二七四ノ二
電話高輪 〇四〇二
大東市大東 電話東 〇四〇二
大阪市東區東區 電話東 〇四〇二
新大阪支店 電話東 〇四〇二
新大阪支店 電話東 〇四〇二
札幌支店 電話東 〇四〇二

營業科目
各種螺旋管及フレキシブル・シヤフト
各種動機・ポンプ・機・並・ニ部・分・品
フレキシブル・シヤフトドリル及グラインダー
其他應用工具一式

日本螺旋管製作所

營業所 東京市京橋區銀座一ノ五(銀座ビル)
電話京橋 〇八七二
工場 東京市世田谷區太子堂町五番七
電話世田谷 四一六・九番七

諸機械齒車
齒切及製作

東京市大森區大森六九丁目四三〇〇番地

古川鐵工所

電話大森(06) 一八三〇九番
一八九二一
麻布出張所 東京市麻布區富士見町四五番地
電話三田(45) 二六三九番

營業種目
化學製造用爐並機械設計施工
各種築造工事設計施工
汽船摺付工事一式、製罐並配管工事
各種耐火煉瓦耐火材料販賣

太陽工業株式會社

本社 東京市日本橋區吳服橋二ノ五
電話日本橋 二一九三
大阪出張所 大阪市北區天神山町四
電話大阪 七四一
蒲田營業所 東京市蒲田區女塚町四ノ一
電話蒲田 二九九一

陸海軍航空機用精密工具

タツブ・ダイス・マシンタツブ

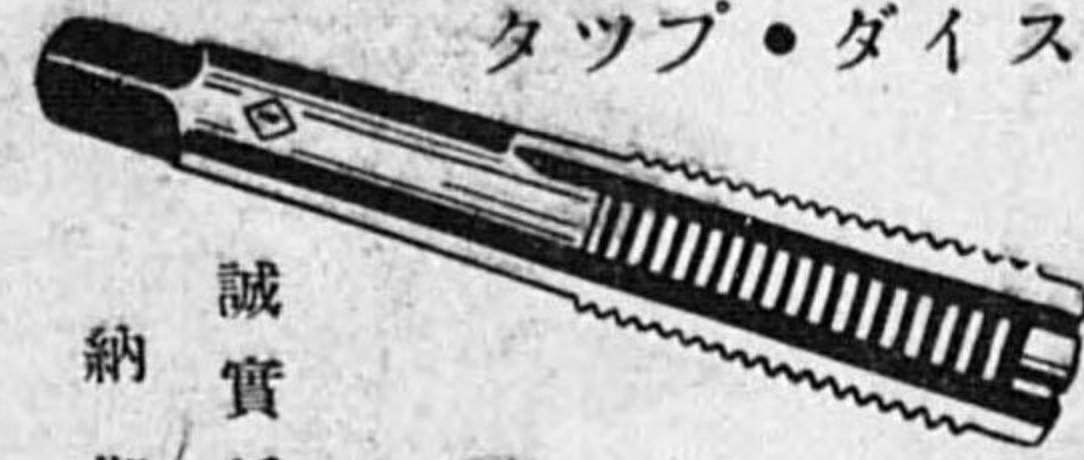

誠實低廉
納期嚴守

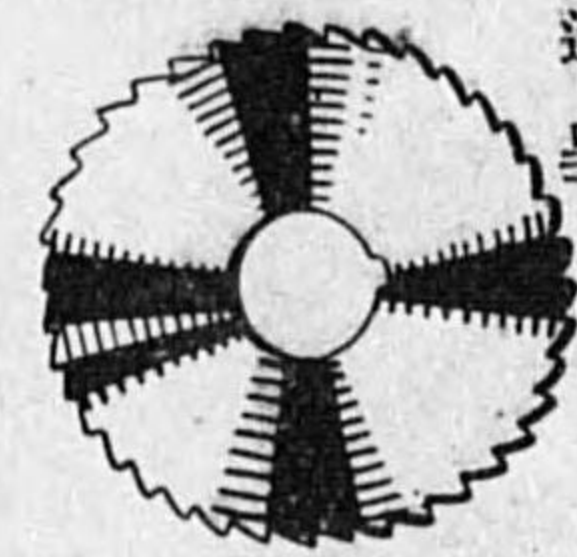
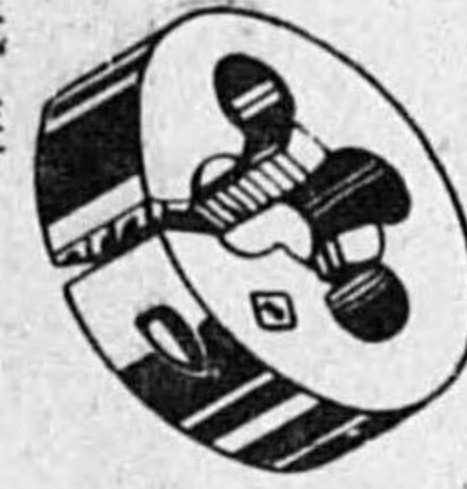

目品業營
型錄進呈
ドリル、カッター
ダイス、タツブ
ダイヤモンド工具一式
一般工具一式製造販賣

日東ダイヤモンド工具製作所

所主 肥後盛秀

營業所 東京市芝區新橋三ノ一六

電話銀座代表672743・三八三三・〇六七七

工場 東京市大森區新井宿六ノ四一四

鑢

飛行船印

製造發賣元

三和商會

營業所

東京市芝區三田豐岡町三十五番地

電話三田(45) 四四六四番

振替東京一三三六八四番

第一工場 東京市芝區三田豐岡町三十五番地

第二工場 東京市芝區三田松坂町三十八番地

東洋工機株式會社

東京市城東區龜戶町六ノ四五

電氣絶緣材料製作

日新工業製作所

東京市芝區三田小山町三

電話三田(45) 〇二一〇番

一五三一番

電氣機械器具製造販賣

株式會社

廣澤製作所

東京市京橋區湊町三四

電話京橋(56) 〇六八二番

四六六六番

四六六七番

四七八五番

航空機用發電機部品加工業

林 製 作 所

代表 林 鎮之助

東京市荏原區荏原五丁目二一八番地
電話 荏原 (08) 七一六一番

銅鐵、機械工具製造販賣

原 商 事 合 名 會 社

代表社員 原 敬

東京市芝區片門前二ノ一九
電話 芝 (43) 〇八四二

ガスケットパッキン製造販賣

〔航空機用自動車陸船小型發動機
船用無水式發動機アイセル機
各種内燃機用パッキン〕

速水パッキン製造所

本社 兵庫縣武庫郡本庄村深江
東京工場 東京市芝區濱松町二ノ三七
電話 芝 (43) 二八五四
神戸工場 神戸市須磨區屋敷通五ノ二一

(五八の6)

JES、細目捻子
タップ、ダイス 在庫豊富
工具一般 協定 價格嚴守販賣

機 械 工 具 橋 本 商 店

東京市王子區王子町一〇〇六
電話 王子 四一 二五番
振替 東京 一四九、三一八

弊所主要製品課目

國産ソリッドタイヤリム(ベース)
特殊タイヤ用 ホイル
各タイヤ用 ウォッチケース
一般ゴム機械設計製作

橋 場 鐵 工 所

岡 田 新 作
東京市淺草區橋場三ノ七
電話 淺草 (44) 五六一三

營業品目

高速工用度鋼
ドリル ロック

波 多 野 商 店

東京市麴町區内幸町二丁目二
十二番地商興ビル一號館三號
電話 銀座 (5) 〇五二三、〇五五一
四九七四番 (直通)

(五八の7)

營業課目

一、聯動機、信號機、轉轍標識、又機動、其他一切ノ電氣並機械的保安
設備用品ノ設計製作並据付工事
二、鐵道機車用品、橋桁跨線橋、轉車臺、建築鐵骨、鐵塔、汽罐類設計
及製作
三、各種鐵道及可鍛鑄鐵製作
其他一般設計及製作

鐵道省指定

長 谷 川 工 場

場主 長 谷 昌 藏
營業所 東京市京橋區月島通八ノ一
鑄造部 東京市京橋區月島通八ノ一
機械部 東京市蒲田區羽田一ノ一
電話 東京 (56) 三三四三
電話 橋場 (56) 三三四三
電話 羽田 (56) 四二四六

大進精機製作所

東京市品川區大崎本町三丁目五八六番地
電話 大崎 五〇四九番

機械工具

株式會社 杉山實商店

東京市神田區須田町二ノ二五
電話 浪花(67) 一三三三番

鑄造業

木原鑄工所

東京市深川區毛利町四番地一
電話 本所(73) 五五三二番

木原京子

高階登富

荏原區平塚三ノ七〇四

(五八〇八)

勞働力損失ノ原因

作業開始が同一ニ行ハレテキナイ
研究作業が完全ニ實施サレテキナイ
工程管理が計劃的デナイ
遅刻者が多ク其ノ豫防策が出來ナイ
産業運動員令ノ下ラントスル時、將又
熟練工不足ノ昨今生産力擴充途上ノ
害ハ早急ニ取除カネバナラナイ

出退勤ノ記録ニ
ヤマトタイムレコーダ

工程管理ニ
ヤマトタイムスタンプ

能率増進後ノ勤メ

銃後産業人トシテノ積極的意圖ハ管理機械ノ
利用ニ依リ簡單ニ満足スルコトカ可能ナル
株式會社 原口電機製作所
本社及工場 東京市品川區大崎本町三丁目
電話大崎 44-4178—9番・4713番
大阪營業所 大阪市北區堂島濱通り堂ビル内
電話 北 6330—7番
名古屋出張所・長岡出張所・滿洲代理店昌和洋行

營業種目
諸機械製作工具及計量器販賣

會社名 服部清次郎商店

營業所 東京市本郷區湯島同朋町二
電話 振替 東京市下谷座東一四二七
工場 東京市品川區東品川四ノ九三五
電話 高輪川區東品川四ノ七三五

造製器計

濕溫壓記濕高記記隔隔
度度力錄 壓錄測測
調調調 化錄記溫
節節節 濕度學微壓錄
裝裝裝 度用壓力溫度
置置置 計計器計計計

株式會社 長谷川計器製作所

東京市蒲田區下丸子一八七番地
電話 大森六 五二六
蒲田 八一七
〇七〇
六八四
番番番

一手販賣元

株式會社 島津製作所

機械製作

鳴川三郎次

東京市荏原區中延四一〇
電話荏原(08)六四八六番

諸機械製作

西尾製作所

西尾義男

分工場

東京市澁谷區新橋二三番
電話高輪(44)七一九〇番
東京市澁谷區山下
電話高輪(44)五八七〇番

航空機械分品
精密機械分品
其他機械分品

東京市品川區西大崎三丁目五三八番地

島山製作所

電話大崎(49)二二一九番

旗印

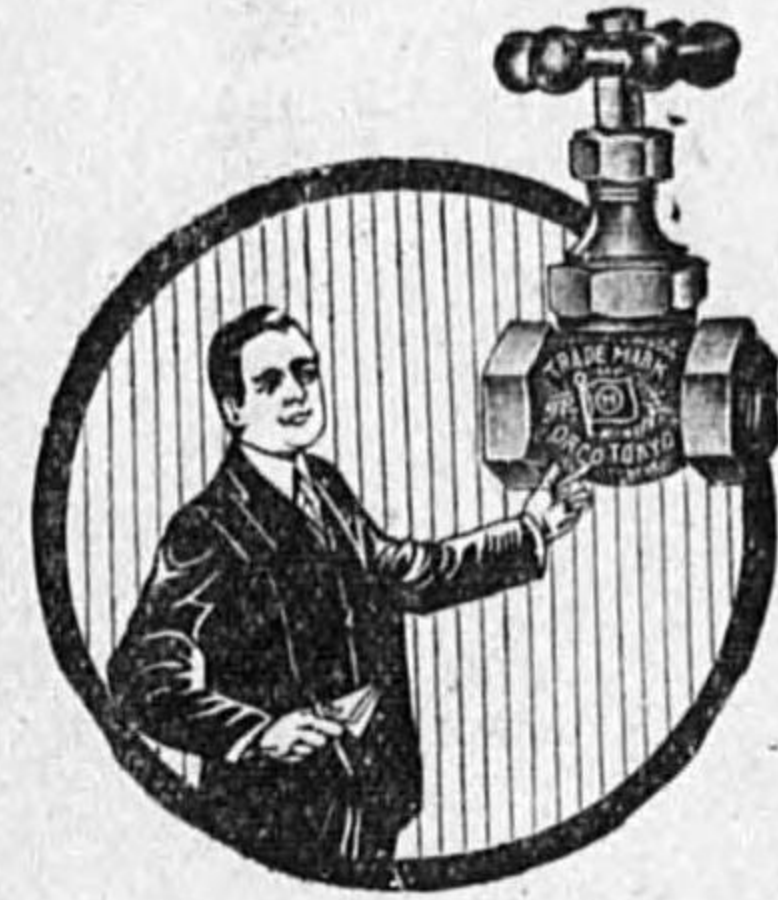

バルブ
コック
及

株式會社 林寅造商店

東京市日本橋區小傳馬町二丁目九
電話浪花(03)3571・3572・0969
振替口座番號東京一二〇二番
登錄受信略號ニホンバシハタシロシ

特許ゼロファン・ホイル及ロイド 製品特殊難物印刷加工

業界の最尖端を行く古い歴史と
信用ある当社!

難物印刷の先驅者として且つ又需要家の
下職として全國業界の附屬工場として拾
有餘年間印刷と加工の研究に努力邁進!
ゼロファン紙各社優良品を主として販賣!

專賣特許 第113122號
實用新案 第222550號
實用新案 第243108號

商品課目

透明補助貨幣包裝紙・ゼロファン・
ホイル・セルロイド難物印刷・セ
ロファン専用糊・細切パッキング・
摺寄組紐各種・手提網・容器・既製
袋・宣傳用品・サービス品・掛紙等・
一般厚物ゼロファン貼合せ・透明
鐵押出チューブ・透明スグレ敷物等
總ての加工及販賣

紅葉社

橋本特許ホイル印刷加工店

營業所 東京市神田區同明町22番地
電話下谷(03)5566・振替東京41963
研究所・東京市荒川區日暮里町9-4-1040陳
列所・東京府立商工業勸業館發明興業館内宣
傳所・東京驛前丸ビル二階東京商品館内

營業科目
白井式各種噴霧器・白井式各種藥液消火器
白井式藥液消火器兼用輕便唧筒
毒瓦斯防毒用撒粉器・海外輸出噴霧器
其他醫療用噴霧器

合資會社 白龍社唧筒製作所

白井瀧藏

東京市下谷區金杉上町九二
電話根岸(03)二六二五
振替東京一〇一八九七

露木螺子製作所

目黒區上目黒一ノ一八八

電話澁谷(46)二八三〇番

(五八の10)

(五八の11)

沖電気株式会社特約店

電 信 電 話
通 信 用 器
各 種 材 料
卸 問 屋

平野

電 氣 商 店
電 話

東京市芝橋區入舟町三丁目三番地
電話 築地 五五五
振替 東京 九四二
電話 築地 五五五
振替 東京 九四二

營業科目
電 氣 計 器
測 定 器 部 品

福永電気製作所

東京市澁谷區新橋二丁目三番地
電話 高輪 一九四〇

精密機械設計製作
航空機部品製作

合資 田町機械製作所

東京市芝橋區田町六丁目三番地
電話 三田 四九八二

營業品目

神戸製鋼ドリルカッター
守安ドリルドリル各種
鳥羽電機電氣ドリル
タコ印メルトレーシング
イージーフライス、カッター
カッター
各種金屬各種バイト
日滿工業各種鉋

株式會社

井上千代松商店東京支店

東京市芝橋區本芝四丁目十九番地

電話 三田 四〇二〇
本店 大阪市西區立賣堀北通五丁目十一番地

(五八の14)

(五八の15)

日本エタニットパイプ株式會社代理店
帝國ニューヒューム鋼管株式會社代理店

日高商會

營業所 東京市神田區松住町一二
電話 下谷 六八六二・二八二五・二九二五
工場 東京市板橋區板橋町六ノ三四一三

營業品目

防電撃式エックス線装置
肥田式携帯エックス線器械
防電撃式エックス線管球
エックス線用寫真材料

肥田電機工業株式會社

東京市豊島區雜司ヶ谷六ノ八五〇
電話 牛込 七一三七
振替 東京 一四七二四一

時計 附屬
自動車方向器

東野製作所

東野茂三郎

池野川區池野川町二〇五六
電話 大塚 五五〇二番

吉川高壓超熱製造所

カーボン超熱製造

カーボンプラッシュ 電話機用
銅網プラッシュ 炭素板、炭素粉 製造
アラシホックス 炭素粒、鏡板、白 販賣
同上用スプリング 炭素粒、鏡板、白
專賣特許シルバークラフアイトカーボンプラッシュ
專賣特許メタルクラフアイトカーボンプラッシュ
エレグトロクラフアイトカーボンプラッシュ

營業所 東京市芝區新堀町三一(芝園橋際)
電話 三田 四〇九二
工場 東京市蒲田區南六郷二ノ一
電話 蒲田 三一〇〇
振替 東京 一五四九九〇〇

蒸汽汽罐、煙突
水力鐵管、鐵骨
其ノ他一式

藤井鐵工所

東京市城東區大島町二丁目四十九・五十番地
電話本所 八二五五
電話支所 八二五九

石川ガスケツト株式會社

陸海軍御用 商工省優良部分品認定

自動車・航空機・各種内燃機用
ガスケツト・パツキング製造
サクラ印ガスケツト製造發賣元
チエリー印オイルシート製造發賣元

芝工場 東京市芝區明舟町一番地
電話芝 三九一四
振替口座東京 九五六二八
東京市芝區櫻川町二七
東京市足立區千住大川町四
電話 足立 四一〇九

(五八の17)

營業課目

鑄鋼製蒸氣機附屬品
グアルブ・コック・鐵管・繼手
スチール用グアルブ
アンモニヤ用グアルブ
ボーン・ニヤ・ナ
ワスベ・水道管・引拔鋼管
鉛管・鉛板・錫管・鉛管
鉛線・鉛座・雜鐵類・アンチモ
銅管・銅板・真鍮板・電氣銅
銅線・真鍮線・銅棒・真鍮棒
ゴムホース・各種ゴム製品
電氣及無線器具・諸機械工具類
製作並販賣

パース印・錨印・ウアルフ・コック類發賣元

東京市芝區新橋六丁目一番地ノ三

株式會社 平田商店

電話 芝 (43) 三三八〇四番
振替口座東京 一五六三三三番
工場 東京市芝區白金三丁目三番地
製作部 東京市本所區太平町四ノ九
製造部 東京市蒲田區北糀谷二〇〇

廣く内外有名商品を一店に集め全國ラヂオ無線界
への卸賣商として配給の機能を百パーセントに發
揮し以て戦時下國防の第一線に位する斯界の發展
に微力を捧げんとするものであります。

ラヂオ受信機及同部分品・擴聲装置及電氣音響機
無線通信機及部分品・トーカー及テレビジョン受信機
各種精密計器測定品・各種理化學研究所製品
蓄電池・乾電池ランブ・電線及家庭用電氣器具一般

エルマン受信機・エルマン擴聲装置代理店

株式會社 廣瀬商會

本店 東京市神田區仲町二丁目九
電話 下谷 一八〇三・一八〇四
支店 東京市淀橋區角管一ノ二七
電話 四谷 二二二五
工場 東京市王子區東十條六丁目三ノ八
電話 王子 二二八六・三二二二

(五八の16)

特許藤屋式 (第一四一一一號)
 (第二〇一九九七號)
 最新強力型高速度帶鋸機

- 一、大割、小割、テーブル、各種帶鋸機
- 一、各種自動鋸機、手押機
- 一、一般木材加工機械及乾燥裝置
- 一、工作機械、鑄山機械、化學工業機械

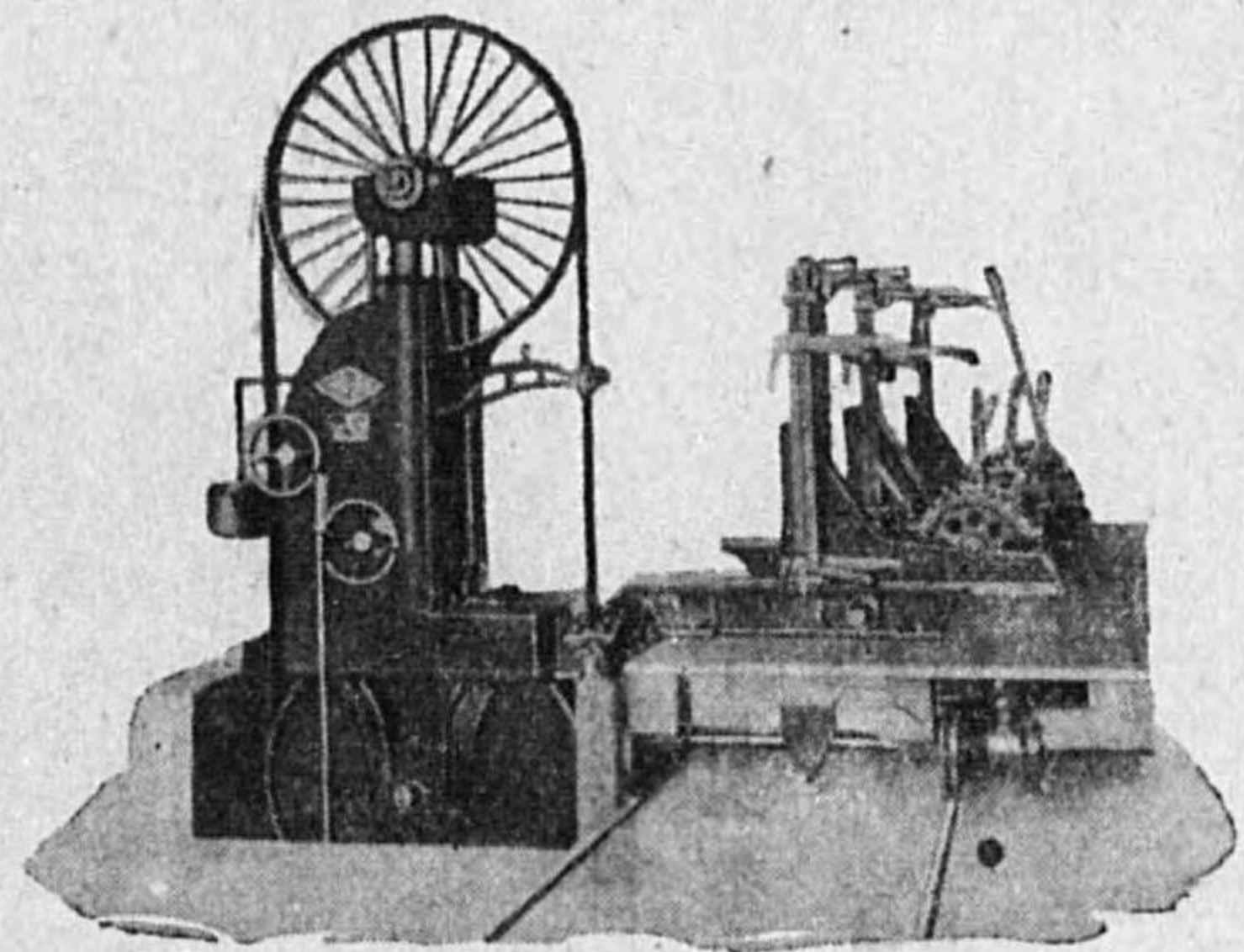

株式會社
 藤屋鐵工所

東京市深川區木場三ノ六三七
 電話深川〇七六一〇七六二
 振替口座東京區木場三ノ五七二
 電話深川〇七六一〇七六二
 東京市深川區木場三ノ五七二
 電話深川〇七六一〇七六二
 振替口座東京區木場三ノ五七二
 電話深川〇七六一〇七六二
 東京市深川區木場三ノ五七二
 電話深川〇七六一〇七六二
 振替口座東京區木場三ノ五七二
 電話深川〇七六一〇七六二

- 營業品目
- 蒸汽罐、煙突
 - ベニス式自動燃炭機
 - 蒸汽機關、唧筒、壓搾機
 - 化學工業用諸機械其他

株式會社
 深川鐵工所

東京市深川區新大橋一ノ一九
 電話本所 三二二七九八三

(五八の18)

輕重
 油用內燃機關電裝品
 特ニ始動用電動機製作
 充電用發電機製作

合資二葉工業所
 代表社員 小島尙直

納入先 陸軍省御指定
 並ニ各內燃機關製作會社

東京市蒲田區原町五五九
 電話(蒲田)四九五五九

營業種目
 一〇一
 航空機部品
 精密高級機械
 鑄山土木機械
 工機一式

株式會社
 藤田製作所

東京市蒲田區萩中町三三番地
 電話羽田(04)〇九九二番
 振替口座東京八八三二二番

製作品目
 自動車特殊裝置
 化學、鑄山機械
 諸機械製作

合資富士川製作所

東京市大森區大森三ノ二二
 電話大森 四四三三七・八八八六
 東京市大森區大森二ノ一〇二
 電話大森 六六五〇七

航空機用、內燃機關用、光學兵器用並
 高級計器用、各種精密螺子製作

合資副島製作所
 代表社員 副島盛貞

東京市目黒區上目黒六ノ一三五六
 電話(澁谷) 46 三〇五一

(五八の19)

營業品目
 金條類
 金座發
 金座發
 金座發
 金座發
 金座發

富士商會

東京市下谷區長者町一丁目二番地
 電話 下谷(83)三七〇九番

福岡製作所

東京市蒲田區下丸子町六五
 電話 蒲田 四六五五番

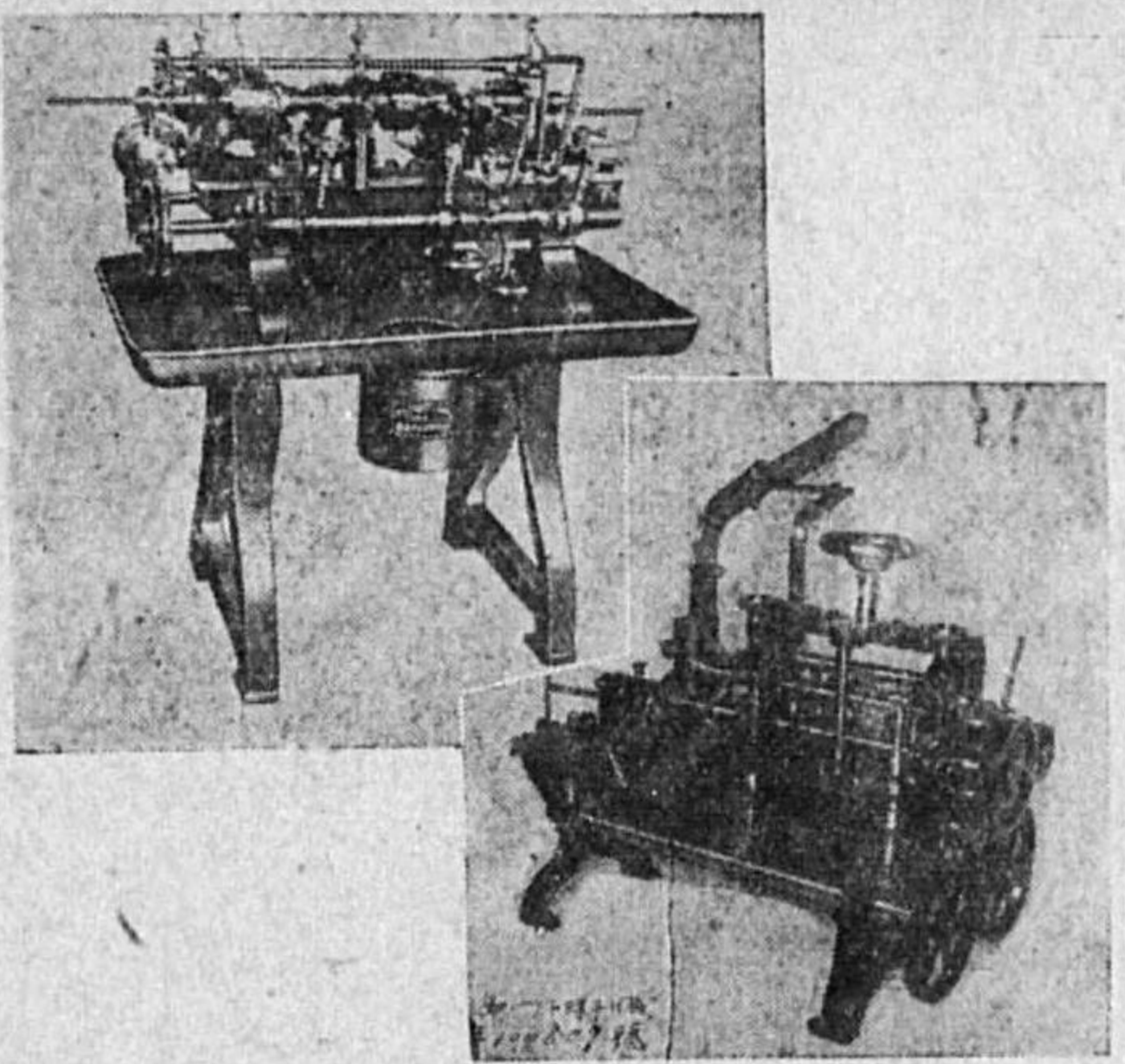

新製品藤倉式特殊自動「ターレット」旋盤
 (實用新案第二三三七五三三五號)二九〇四七四號

一、本機ハ一方ヨリ材料金屬棒ヲ挿入セハ之ニ一定寸法ノ攷又ハ凹所ノ削成及螺糸刻成ヲ爲シ且一定寸法ノ製品トシテ切斷スル自働加工ヲ爲ス旋盤ニシテ材料棒ヲ一定ノ長サ宛送給シ送給毎ニ之ヲ把握シツツ上記ノ削成及螺糸刻成ヲ加ヘ然ル後切斷スル作用ヲ連續的ニ營ムモノナリ
 一、本機ハ齒輪裝置及「カム」機構ニヨリ單一動力源ヨリ各部分ヲ關聯的ニ働作セシメ其ノ機能ハ製品ノ大サ及寸法等ニ依リ一定セサルモ一時間最低一二〇最高一八〇個ノ加工製品ヲ得ラルモノナリ
 一、本機ノ大サハ高サ約四十吋長サ約四十吋幅約二十吋ニシテ重量ハ約八十貫ナリ
 一、本機ハ登錄實用新案二三五七二七號及目下出願中ノ改良考案ヲ實施シテ製作シタルモノナリ

藤倉機械研究所

東京市本所區江東橋三丁目十四番地ノ一號

(五八〇二〇)

(五八〇二一)

營業科目
 精密螺子
 自動車部品
 自動車用工具
 航空器部品

株式會社 藤波製作所

取締役社長 渡邊 重吉
 東京市品川區東品川五ノ三〇
 電話 高輪 二一七六一〇〇〇

無線有線通信機
 部分品製造加工業

藤村電機製作所

藤村 滋
 荏原區小山町一丁目三百九十六番地

諸機械自動車部品設計製作

藤田鐵工所

藤田 勝弘
 東京市芝區橫新町十三
 電話 三田(45)三五七〇

飛行機製作

富士飛行機株式會社

東京市蒲田區仲六郷四丁目一番地
 電話 蒲田 五五二九九四三三六一〇番番番

業資投族同・全保 (59)

航空機用部品
自動車用部品
精密螺子製作
各種一般工具製造販賣
各種切削工具製造販賣

前田製作所

營業所 東京市芝區新橋際(復興ビル内)
電話 銀座 57-1602
工場 東京市芝區三田四國町二
横濱市神奈川區淺間町神明下



式貝細製トイラソホ
具器明照策國

所作製器電貝細

東 京 市 四 谷 區 新 宿 二 丁 七 番 八
電 話 四 谷 區 (53) 一 九 五 三
振 替 口 座 東 京 六 〇 四 三

精密工具及
精密機械製作

保手濱精器製作所

東京市大森區新井宿七丁目三十五番地
電話 大森(06) 八八四一 番

ニューマチックツール
空氣壓縮機
工作機械類
トレーニングクロス
其他諸機械工具

北越商會

東京市芝區田村町二ノ八、一一
電話 銀座(57) 六四四一 九五

保全・同族・投資業

商號	營業者名	代表者名	營業所	營業品目	營業種別	取引地方	又、資本額	電話	取引銀行	電報略符	備考
秋田同族株式會社	秋田二郎	秋田二郎	京橋湊一ノ二	有價證券・土地建物	投資業	東京	1,500,000	築地(55) 三三三 第百・三和			
淺野同族株式會社	淺野總一郎	淺野總一郎	麹町丸ノ内一ノ六	不動産及有價證券	投資業	東京	3,000,000	丸ノ内(23) 三三三 第一(本店)	安田・晝夜		
朝日興業株式會社	小林八百吉	荒川日暮里二ノ一二		一般投資	投資業		3,000,000		伊藤・三菱・安田		
井田保全合資會社	井田邦夫	深川平野二ノ一四		土地建物			100,000	本所(78) 三三三 住友(堀内)	三井(日本橋)		
飯田合名會社	飯田茂興	深川白河二ノ一七		土地保全			100,000	本所(78) 九五〇 日本晝夜(深川)	日本晝夜(池袋)		
池袋平和興業株式會社	田高久雄	豊島池袋一ノ七五九		不動産有價證券及食堂經營	投資業		100,000	大塚(88) 二五〇 日本晝夜(池袋)	日本晝夜(池袋)		
入山保全株式會社	入山けい	瀧川西ヶ原一〇一三		貸家・金融業			50,000	駒込(52) 五五五 安田(王子)	安田(王子)		
合名 岩戸保全會社	岩戸親三	大森山王二ノ一七八三		不動産貸附			110,000		三菱(日本橋)		
株式 内田保全會社	内田積藏	四谷新宿二ノ七四		土地・建物ノ所有利用並有利事業			500,000	四谷(88) 二五五 第一(新宿) 安田(貯蓄)	第一(新宿) 安田(貯蓄)		
小川保全合名會社	小川ソメ	城東龜戸七ノ一〇		土地家屋ノ買並ニ管理			110,000	城東(84) 二四二 川崎 第百銀	川崎 第百銀		

保全・同族・投資業

大鏡保全合資會社	大鏡 春子	日本橋室一ノ五	不動産管理	100,000	日本橋(24)三五第百(日本橋)
合資會社大谷企業保全社	大谷 保	麴町五番一〇ノ四	不動産有價證買賣	50,000	九段(33) 三三井
岡部保全合名會社	岡部 貞助	本所柳原四ノ二	土地建物取得保全及管理	500,000	本所(73) 五六第百(本所)
沖電氣證券株式會社	淺野 總一郎	麴町丸ノ内六	電氣事業會社株式取得	3,000,000	丸ノ内(23) 三二(第一(丸ノ内)安田(本店))
海外興業株式會社	瀧美 育郎	麴町丸ノ内三ノ六	移殖民取得・貿易・投資	2,000,000	丸ノ内(23) 三五(三井・三菱・野村)
神谷佐伯合名會社	佐伯 四郎次	京橋新富三ノ二	有價證券	100,000	藥地(55) 三三和
鬼怒川興業株式會社	利光 鶴松	澁谷千駄ヶ谷五ノ八六	投資	1,000,000	四谷(58) 六〇(10)
會社 北岡同族會	北岡才五郎	赤坂青山南五ノ七七	不動産賃貸	20,000	青山(55) 一七(四山)東京貯蓄(青山)
膽振開發株式會社	錫村 春	麴町丸ノ内二ノ二〇	北海道膽振地方ノ開發投資	3,000,000	丸ノ内(24) 三四(北海道拓殖)
共同保全株式會社	青木 正徳	麴町内幸一ノ一	有價證券及不動産所有	11,000,000	銀座(57) 四三(濱松(東京))
會社 久原本店	久原房之助	芝田村一ノ二	各種事業	10,000,000	銀座(57) 六二(十五(丸ノ内))
九州保全株式會社	木村 平右衛門	麴町丸ノ内三ノ二	有價證券	10,000,000	丸ノ内(23) 三九(昭和・日本興業)
後藤同族株式會社	後藤 みね	麴町四番八ノ三	有價證券	110,000	九段(33) 三三(第百(番町))

幸樂保全合資會社	小池 林右衛門	麴町永田二ノ二九	不動産買賣利	50,000	銀座(57) 六九五
會社 齋藤保全社	齋藤 長八郎	京橋寶三ノ七	土地・有價證	10,000,000	京橋(56) 二四(住友(日本橋))
會社 猿渡保全社	猿渡 賢之助	澁谷伊達七八	貸家・貸地業	50,000	澁谷(55) 三四(四)
會社 山喜知	杉浦 六右衛門	日本橋室三ノ一ノ一〇	投資業	1,200,000	日本橋(24) 四一(第一)
株式會社 三光	立石 欽一	日本橋吳服橋一ノ三	有價證券投資	1,200,000	日本橋(24) 三三(〇)
三立興業株式會社	杉浦 又一	大森入新井三ノ一三九	不動産並不動産投資	100,000	大森(58) 二二(四)
三光株式會社	高梨 博司	京橋銀座西三ノ一	鐵業ニ對スル投資及有價證券ノ取得	100,000	京橋(56) 三三(第一(銀座))
鹽原合名會社	鹽原 又策	日本橋二ノ一一	事業投資	3,000,000	日本橋(24) 三三(日本興業)
重宗産業株式會社	重宗 雄三	品川東大崎二ノ二七六	有價證券	120,000	大崎(44) 三五(三菱(品川))
澁澤同族株式會社	澁澤 敬三	麴町丸ノ内一ノ一	保善業	10,000,000	丸ノ内(23) 三二(第一)
白石同族合資會社	白石 元治郎	芝三田切通一	不動産有價證券ノ買賣	1,500,000	三田(55) 四〇(武州(東京))
鈴木保全合名會社	鈴木 喜代藏	本所堅川一ノ一	不動産賃貸業	200,000	本所(73) 八三(日本晝夜)
株式會社 三信社	鈴木 完一	京橋銀座西四ノ三	不動産有價證券	100,000	京橋(56) 四六(三菱・安田)

日本證券保有株式會社	坂内義雄	龜町丸ノ内一ノ一	有價證券保有並利用	Nadling Company	1,000,000	丸ノ内(23) 安田(本友)(東京)
西村合資會社	西村直	日本橋本四ノ七	有價證券ノ保		100,000	日本橋(24) 毛西(第一室町)
長谷川同族合名會社	長谷川要之助	品川北品川二ノ九六	不動産 貸貸		100,000	高輪(44) 品川信用組合
久松保全合名會社	久松國太郎	深川常盤二ノ二二	貸家業		50,000	
平松商事株式會社	竹中平三郎	日本橋室三ノ一	證券投資		1,000,000	日本橋(24) 野村(東京) 第一(室町)
フレッサー同族株式會社	有馬純	龜町丸ノ内二ノ六	金融・代理	仲立業	300,000	丸ノ内(24) 八丸三三
富士喜合資會社	福島弘	杉並天沼二ノ四二五	有價證券ノ保		100,000	狹路(27) 野村(銀座)
北支那開發株式會社	賀屋興宜	龜町平河二ノ六ノ九	北支那經濟開發ノ投資		3,000,000	九段(28) 三三日本興業
馬越同族株式會社	馬越恭一	麻布北日ヶ窪四六	不動産ノ買賣		100,000	赤坂(29) 三三井
町田同族株式會社	町田豐千代	麻布新龍土一	不動産ノ取得		1,000,000	赤坂(29) 三三第一
丸之内興業株式會社	三宅久之助	龜町大手一ノ六	有價證券及不動産ノ對スル投資其他		1,000,000	丸ノ内(23) 安田
松尾商事株式會社	松尾晴見	龜町丸ノ内二ノ二ノ一	有價證券ノ保		1,000,000	丸ノ内(23) 安田・三三・正金
ミカシ合資會社	柏木恭介	日本橋室二ノ二	事業投資		3,000,000	日本橋(24) 三三第一・住友

株式三菱會社	岩崎小彌太	龜町丸ノ内二ノ四	有價證券及有價證券ノ買賣		1,000,000	丸ノ内(23) 三三第一(室町)
宮崎保全合名會社	宮崎常三郎	芝白金三光五一	不動産ノ買賣		1,000,000	高輪(44) 三三第一(室町)
宮澤保全株式會社	宮澤深志	神田司一ノ八	不動産及不動産ノ保有並ニ利用	東京・長野・東京・長野・福島	1,000,000	神田(25) 一五三安田・第百
明電商事株式會社	重宗雄三	品川東大崎二ノ二七六	有價證券		1,000,000	大崎(44) 三三五(新橋)
望月合資會社	望月乙彦	六日本橋兜二ノ二二二	投資業		100,000	夢場町(26) 三三
森村同族株式會社	森村市左衛門	日本橋通一ノ七	財產ノ利用保		5,000,000	日本橋(24) 二五三三
合名安田保善會社	安田一	龜町大手一ノ六	財產ノ管理		1,000,000	丸ノ内(23) 三三
山口保全株式會社	山口豊治	品川上大崎中丸四一三	土地建物有價證券		500,000	大崎(44) (23) 三三
山本保全合資會社	山本徳治郎	日本橋室一ノ六	土地建物ノ保全及ビ管理		1,000,000	日本橋(24) 三三(通町)
山大保全株式會社	岡本彌兵衛	日本橋本一ノ一二	有價證券及不動産		1,000,000	日本橋(24) 三三(安田)(小舟町)
柳田保全合資會社	柳田諒三	日本橋通二ノ二ノ六	不動産有價證券ノ保有・關係事業ノ投資		1,000,000	日本橋(24) 三三
横山保全合資會社	横山三三吉	中野鷲宮一ノ四四八	不動産ノ買賣		八、九〇〇	
米井合名會社	米井信夫	京橋銀座二ノ三	不動産ノ有價證券保有利用		1,000,000	京橋(26) 三三(本店)

吉田保全合資會社	吉田勝之助	深川住吉二ノ五	土地建物賃借 證券・有價 債券・取得利 用	100,000	本所 (78)	益六	
若林保全合資會社	若林大次郎	本所 野川四ノ八	不動產及有價 證券・取得利 用	1,000,000	本所 (78)	益七	住友 本所支店
辨松保全合名會社	玉井俊輔	京橋木挽五ノ一	貸家業	70,000	銀座 57 谷町 57 平太 57	益三	三和 (銀座)
渡瀬同族株式會社	田中次郎	澁谷上通二ノ二四	不動產・取得 住宅・賃貸土地 經營所	100,000	青山 58	益一	
尾高合名會社	尾高豐作	神田駿河臺三ノ六	不動產及有價 證券・取得利 用	2,000,000	神田 55	益三	第一 (本店) 武州 (東京)
王子證券株式會社	高島菊次郎	麴町有樂一ノ一〇	諸社債ノ株式 有及利用	10,000,000	銀座 57	益二	
東京 六四七							

(五九の1)

滿洲國特許意匠商標出願取扱
特許意匠商標
實用新案

中松特許事務所

東京市麴町區丸ノ内三菱廿一號館内
電話丸ノ内 一九三〇・一〇一〇・五三三〇

特許

實用新案
意匠
商標

草場國際特許事務所

東京市麻布區飯倉町五ノ三三
案内書進呈 電赤坂七七九番

特許新案公報
實用意匠公報
商標公報

日本特許商標協會

代表者 淺川善政
東京市京橋區木挽町八ノ一五
電話銀座 57 六二一五
振替口座東京四四九二一

常盤商會

土木部 一般土木工事請負
電氣部 一般電氣工事請負
東京市電燈工事委託店
企業部 鐵道並電氣企業投資
設計出願及工事監督
鐵道並電氣材料一式
製造並ニ發賣
販賣部
東京市下谷區金杉上町九九
電話根岸 07 二二四一・〇六四九

牽引自動車
 捲揚機附牽引自動車
 移動起重機
 土木鑛山用捲揚機
 內燃機關車



日本重機株式會社

本社 東京市城東區南砂町壹丁目九九〇番地

電話本所 (73) 五八五九〇九番

(五九のの4)

(五三〇の2)

鐵管ノ凡ユル缺點ヲ除去セル理想的壓力管
 上水道管用、瓦斯管用
 溫泉送管用、電纜管用
 鹽田送水用、各工業用

工事設計見積監督請負御相談ニ應ズ

日本エタニツトパイプ株式會社

東京市京橋區木挽町五丁目二番地(エタニツトビル)

電話銀座(57) 七三四四・七三四五・七三四六
 七五二五・七五二六・七五二七

業 負 請 (60)

業 負 請 · 築 建 · 木 土 1
業 負 請 他 其 2

火力發電所 設計及建設工事

燦然輝く獨特の技術と經驗

- 營業科目
- 一、汽機・汽罐其他原動機類
 - 据付工事請負又は監督
 - 一、自家發電計畫・研究・設計
 - 右記關係工事材料機械器具販賣
 - 一、高溫・高壓パイピング設計・製作
 - 一、運炭灰出装置設計・製作
 - 一、發電所附屬裝置設計・製作
 - 一、電氣配線工事
 - 一、發電所土木建築工事

増成動力工業株式會社

本社 大阪市西區江戶堀上通一丁目・日本海上ビル四階

電話土佐堀(44)七一・七二・四〇八七番

取締役社長 増成 萬吉

東京支店 東京市京橋區橫町三丁目一丁目

電話京橋三三八・三三〇・三二七・六九一七番

新東京支店 滿洲國新京中央通四丁目

電話(註)四一六〇番

大連出張所 大連市常盤町三・永喜ビル三階一號

電話(註)一三六六番

臺灣出張所 臺南市高橋町一丁目

電話(註)一三六六番

九州出張所 八幡市中本町三丁目

電話(註)一三六六番

北海出張所 室蘭市北四町七丁目

電話(註)一三六六番

上海出張所 上海市北四川路九七七號

電話(註)四〇八四番

天津出張所 天津日本租界壽街一八ノ四號

電話(註)二四八〇番

青島出張所 青島市奉天路九四號

電話(註)二四八〇番

張家口出張所 北支張家口宣化大道街一〇四號

電話(註)二四八〇番

東京工場 東京市神奈川區南淺間町二丁目

電話(註)二四八〇番

東京支店 東京市京橋區橫町三丁目

電話(註)二四八〇番

火力發電所 建築及電氣工事

増成土木建築株式會社

本社 東京市京橋區橫町三丁目

電話(註)二四八〇番

絕緣抵抗計

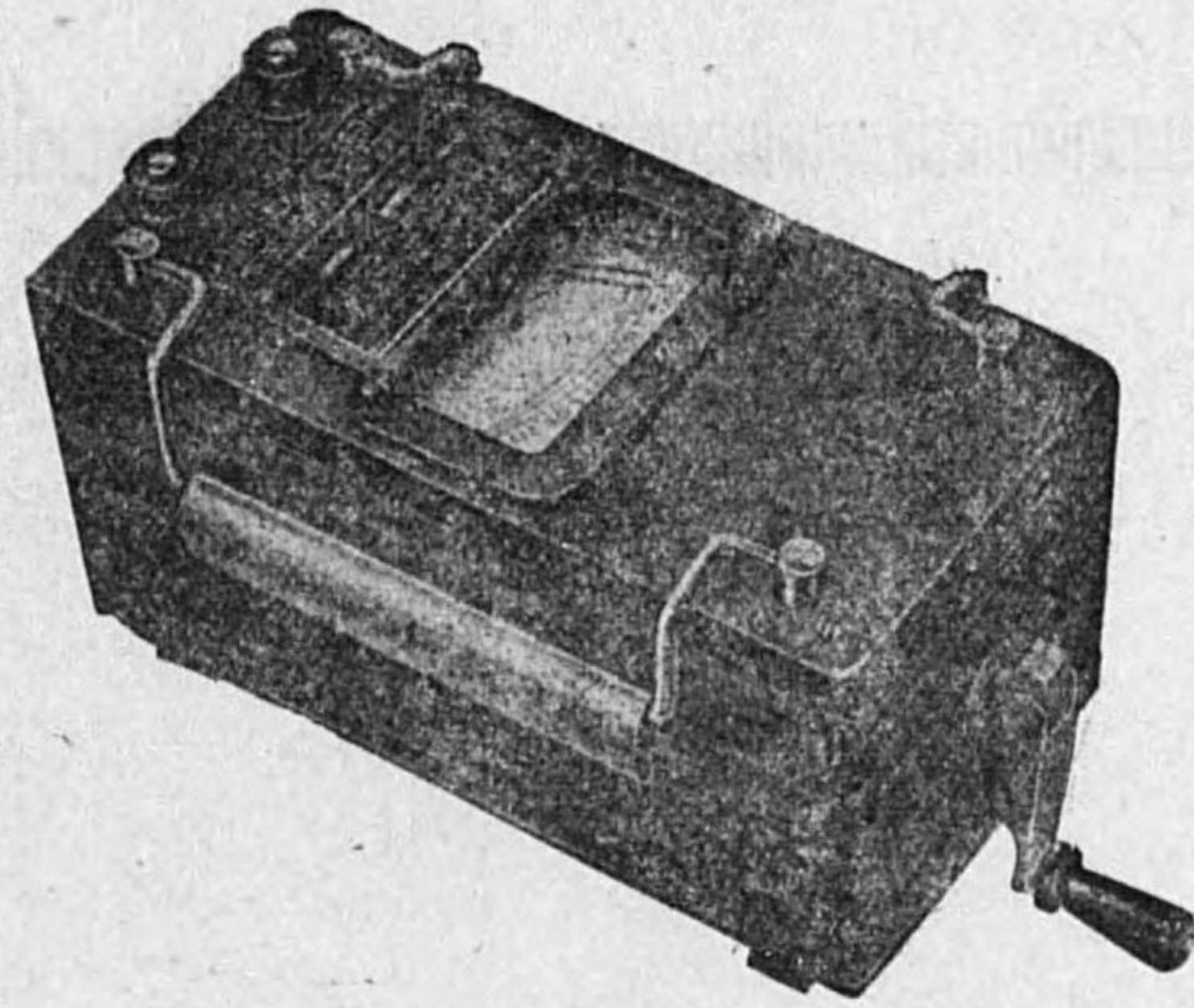

耐久力絕大

在庫豐富

營業品目

絕緣抵抗計
絕緣及導體抵抗計
接地抵抗計
專門製造

東京市荏原區戶越町四〇四番地

扶桑電機株式會社

電話荏原(08)六七三〇番

請負業(1)土木、建築請負業

商號	營業者名	代表者名	營業所	營業品目	營業種別	取引地方	營業收益額 又ハ資本額	電話	取引銀行	電報略稱	備考
赤地組	赤地近市	目黒三田一七七	土木・建築	請負			一、三〇〇大崎(48)	一四三三井(目黒)		東京 三三三	
秋葉組	秋葉秀三郎	澁谷猿樂四〇	土木・建築	請負			一、四〇〇澁谷(48)	二九七第一(澁谷)			
合資秋山組	秋山俊雄	京橋明石三一	土木・建築	請負			五、〇〇〇藥地(55)	〇五三野村			
淺海組	淺海濟三	向島隅田三ノ九五九	土木・建築	請負			三、〇〇〇墨田(74)	元三第百(本所) 昭和(寺島)		東京 六六三	出張所 富山・函館 岩手
足立傳兵衛	足立傳兵衛	神田美土代四	土木・建築	請負			一、七〇〇神田(5)	一六九三菱			
安達良智商店	安達良智	本郷駒込千駄木一〇三	土木・建築 金工事	請負			一、五〇〇駒込(4)	〇三六安田(根津)			
熱海埋立株式會社	原安三郎	龜町丸ノ内一ノ六	海岸ノ埋立	請負			一、〇〇〇、〇〇〇丸ノ内(2)三七	第一・十五			
株式逢澤組	逢澤達二	品川大井森下一ノ四〇	土木・建築	請負			一、〇〇〇、〇〇〇大森(8)	九三五安田(青山) 第百(澁谷) 第百(大井)		東京 三五三	支店 札幌
阿部清組	阿部清	向島吾嬭西二ノ五三	建築	請負			一〇〇墨田(74)	六七三			
株式阿部組	阿部龜吉	麻布本村一四六	土木・建築	請負			五、〇〇〇三田(48)	三三四七 一五六晝夜(麻布)			

請負業(1)土木・建築請負業

尼崎築港株式會社	淺野總一郎	龜町丸ノ内一ノ六	土地埋築	請負	100,000,000	九ノ内(25)	安田	東京	支店 名古屋
株式 あめりか屋	石川一男	芝琴平一	建築	請負	100,000,000	芝(43)	昭和新橋(芝)	東京	支店 名古屋
荒井組	荒井惣太郎	京橋銀座二ノ三	土木建築	請負	六〇〇,000,000	京橋(58)	安田(新橋)	東京	支店 名古屋
新井留三	新井留三	赤坂青山南五ノ七五	土木建築	請負	二〇〇,000,000	青山(36)	武州(京橋)	東京	支店 名古屋
荒井組	荒井利喜藏	蒲田羽田穴守八三六	土木建築	請負	一一〇,000,000	羽田(64)	興信(鶴見)	東京	支店 名古屋
新谷組	新谷作藏	深川白河一ノ六	土木建築	請負	三〇〇,000,000	本所(78)	昭和(深川)	東京	支店 名古屋
有澤工務所	有澤 栗	豊島西栗鴨二ノ一九一	土木建築	請負	一一〇,000,000	大塚(88)	住友(大塚)	東京	支店 名古屋
有光工事株式會社	有光信一	神田須田一ノ九	建築附帶工事	請負	一一〇,000,000	神田(25)	三菱(小川)	東京	支店 名古屋
合資 栗屋公司	栗屋千歳	澁谷代々木富ヶ谷一四九三	建築業	請負	100,000,000	澁谷	第一(澁谷)	東京	支店 名古屋
株式 安藤組	安藤徳之助	龜町永田二ノ一	土木建築	請負	三〇〇,000,000	銀座(57)	自天六第一・三菱・至天六第百・貴夜	東京	支店 名古屋
飯野嘉明	飯野嘉明	杉並中瀬一九一	大工手間一式	請負	三〇〇,000,000	荻窪	住友(大塚)	東京	支店 名古屋
飯盛工務店	飯盛竹三郎	大森調布嶺一ノ四七〇	土木建築設計	請負	三〇〇,000,000	田園調布	三菱(品川)	東京	支店 名古屋
株式 池田組	池田朝次郎	龜町丸ノ内三ノ八三	土木建築	請負	1,000,000,000	丸ノ内(45)	三井・朝鮮	東京	支店 名古屋

株式 石井組	淺野眞夫	神田三崎二ノ二〇ノ三	土木建築	請負	100,000,000	九段(33)	〇四七十七	東京	出張所 仙臺
石塚組	石井鶴次郎	澁谷代々木七三二	土木建築	請負	三〇〇,000,000	四谷(85)	七九〇五貴夜(澁谷)	東京	出張所 名古屋
株式 石原組	石塚忠吾	豊島堀内三二	土木建築	請負	1,000,000,000	大塚(88)	六二六三三井(池袋)	東京	出張所 名古屋
合資 伊藤興業所	伊藤岩太郎	本郷駒込千駄木五九五	土木建築	請負	100,000,000	駒込(82)	二六五	東京	出張所 名古屋
伊東工務店	伊東幸吉	中野上高田一ノ二四〇	土木建築	請負	100,000,000	中野(34)	四八三三三菱(四谷)	東京	出張所 名古屋
伊藤助彌	伊藤助彌	江戸川上一色八八九	土木建築	請負	100,000,000	小岩	三三三安田(小岩)	東京	出張所 名古屋
岩永工務所	岩永利夫	城東大島三ノ三五七	土木建築一般	請負	100,000,000	本所(78)	八四三第百(龜戸)	東京	出張所 名古屋
株式 岩本組	岩本太一	澁野川西ヶ原三〇四	土木建築	請負	100,000,000	王子(62)	三二八武州	東京	出張所 名古屋
株式 宇井組	宇井五郎吉	深川門前仲二ノ一一	土木建築	請負	100,000,000	深川(84)	〇五七第百(深川)	東京	出張所 名古屋
上田組	上田佐助	神田美土代一ノ一	土木建築	請負	100,000,000	神田(25)	一六三昭和(神保町)	東京	出張所 名古屋
白倉工務店	白倉又吉	品川南品川三ノ一四〇	土木建築	請負	100,000,000	高輪(44)	三三三野村(品川)	東京	出張所 名古屋
宇野組	宇野喜重	荒川町屋二ノ三三三	土木建築	請負	100,000,000	下谷(33)	七〇〇第百(三ノ輪)	東京	出張所 名古屋

大	幾	大垣外位齊	城東龜戸八ノ一一五	建築	請負	100,000	墨田(78)	六五晝夜(五ノ橋)	
大	澤	淺次郎	江戸川一之江四ノ七	土木建築	請負	100,000	江戸川	〇四第百(小松川)	
大	澤	春吉	王子岩淵一ノ三九五	土木業	請負	110,000	王子	三〇三(神田)	
中	野	組	大島 義愛	土木建築	請負	400,000	九段(83)	四〇四第百(九段)	
大	省	建築株式會社	奥田 清一	建築業	請負	100,000	深川(84)	一五〇住友(龜町)	
大	西	工務店	本所向島一ノ二〇	土木建築	請負	110,000	本所(78)	四〇四第百(九段)	
大	英	組	大場 善藏	鋪裝工事	請負	110,000	本所(78)	五三六晝夜(森下)	
岡	崎	組	岡崎 金次郎	土木建築	請負	110,000	本所(78)	五三六晝夜(森下)	
株	式	小川	小川 清次郎	土木建築	請負	500,000	丸ノ内(72)	第百(新川)	
奥	山	商店	奥山 岩吉	耐酸、耐油、スフアルト工、モルタル工事	請負	100,000	本所(78)	三井(日本橋)	
小	倉	組	小倉 健壽	土木建築	請負	300,000	銀座(57)	〇六三(本店)	
大	善	工務店	落合 傳吉	土木建築	請負	300,000	大森(68)	一八〇晝夜(赤坂)	

株	式	小野	小野 喜之	土木建築	請負	110,000	澁谷(48)	三三六第一(澁谷)	
笠	松	建築工務所	笠松 爲吉	土木建築	請負	200,000	京橋(56)	〇九二(三菱丸ノ内)	
株	式	鹿島	鹿島 守之助	土木建築	請負	300,000	京橋(56)	六三二第一	
岳	南	組	勝又 春一	土木建築・電氣工事	請負	100,000	銀座(57)	四六六第一(銀座)	
二	葉	商會	勝間田 良太郎	土木建築及販	請負	250,000	大塚(60)	三三三(丸ノ内)	
勝	村	組	勝村 幾之介	土木建築	請負	200,000	下谷(83)	〇三六第百(王子)	
合	資	勝呂	宇佐美 熊吉	土木建築	請負	500,000	銀座(57)	四〇五第一(日比谷)	
萬	和	工務店	葛和 安太郎	土木建築	請負	110,000	九段(83)	四〇五第一(日比谷)	
隅	田	組	加藤 俊一	土木建築	請負	1,000,000	茅場町(60)	三三三(日本橋)	
加	藤	工務店	加藤 省三	土木建築	請負	300,000	牛込(84)	三三三(日本橋)	
合	資	金井	堀田 耕助	土木建築	請負	100,000	銀座(57)	五三九第一(日比谷)	
河	井	組	河井 定	土木建築	請負	100,000	澁谷(48)	二七六第百(澁谷)	
株	式	川口	川口 常五郎	土木建築	請負	300,000	中野(66)	七二二	

支店
北海道

支店
新京・大阪

支店
大坂
川崎

支店
川崎

株式 上遠組	上遠喜三郎	赤坂・丹後・一	土木建築	請負	六〇〇,〇〇〇	赤坂(4)	二四三 第一(赤坂)	支店・大阪
コンクリート工業株式會社	藤田定市	麴町・丸ノ内・二ノ一四	土木建築及勞力建築材料	請負	三〇〇,〇〇〇	丸ノ内(2)	野村(本店)	支店・大船
株式 木會組	木會周太郎	四谷・南伊賀・二三	土木建築	請負	二五〇,〇〇〇	四谷(8)	安田	出張・大船
株式 木下組	木下佐市	芝・新橋・一ノ二	土木建築電氣工事	請負	四〇〇,〇〇〇	銀座(57)	自三六 至五二 第一	出張・大船
喜多川組	喜多川一郎	荒川・日暮里・三ノ一〇七	土木建築	請負	一〇〇,〇〇〇	根岸(87)	安田・第百	出張・大船
株式 木田組	木田保太郎	神田・須田・一ノ九ノ二	土木建築	請負	五〇〇,〇〇〇	神田(25)	〇四六 七第百(京橋) 一五九 晝夜(神田) 三〇〇 第一(神田)	支店 札幌函館 仙臺小樽旭川
北野工務店	北野今朝次郎	本郷・駒込追分・三一	建築	請負	一五〇,〇〇〇	小石川(5)	三〇八 八第百(王子)	出張・大船
合資 木村組	木村作治	豊島・西巢鴨・四ノ二四〇	土木建築	請負	五〇〇,〇〇〇	大塚(8)	東京貯蓄(巢鴨)	出張所 大阪・仙臺 福岡・足利
株式 協立興業社	三輪外次郎	麴町・有樂・一ノ四	土木建築ガス水道電氣工事	請負	六〇〇,〇〇〇	銀座(57)	自三六 至三九 第一(日比谷) 三和・野村	出張所 大阪・仙臺 福岡・足利
協和土木株式會社	風間禮助	京橋・木挽・六ノ四	土木建築	請負	三〇〇,〇〇〇	銀座(57)	古七 第百(銀座)	支店・上海
株式 金時商會	桑野球作	淺草・北富坂・一九	土木建築	請負	一〇〇,〇〇〇	淺草(84)	一五七 第一(淺草)	出張所・天津
株式 申工務店	申秀次	淀橋・十二社・二六一	土木建築	請負	四〇〇,〇〇〇	淀橋(8)	〇三九 名古屋(新宿)	出張所・天津
九頭龍建物株式會社	北島正二	杉並・和泉・九四九	土木建築	請負	五〇〇,〇〇〇	松澤	言七 金原(吉祥寺)	出張所・天津

久保田組	久保田昇	赤坂・福吉・一ノ一	土木建築	請負	二〇〇,〇〇〇	赤坂(4)	三四 第百(王子)	出張所 名古屋・長岡 仙臺
合資 窪寺工務店	窪寺憲太郎	中野・新井・二四八	土木建築	請負	五〇〇,〇〇〇	中野(8)	二九 八	出張所 名古屋・長岡 仙臺
合資 有田組	有田芳太郎	本郷・本郷・一ノ七	土木建築	請負	一〇〇,〇〇〇	小石川(5)	四九 七第百	出張所 名古屋・長岡 仙臺
久米合名會社	久米平八郎	目黒・上目黒七ノ一一〇〇	土木建築	設計	二五〇,〇〇〇	澁谷(4)	〇〇六 第百(澁谷)	出張所 名古屋・長岡 仙臺
株式 栗山工業所東京出張所	栗山二郎	城東・龜戸・六ノ四五	築爐及土木建築	請負	一五〇,〇〇〇	墨田(74)	五三 六第一	本社・川崎
建築工業株式會社	井橋豊吉	神田・須田・一ノ二八	一般建築工事請負及材料	請負	一七〇,〇〇〇	小石川(5)	五四 五安田・第一	出張所 名古屋・長岡 仙臺
合資 建築施工研究部	松本岩吉	本郷・金助・一二	建築	請負	九〇,〇〇〇	小石川(5)	五五 六第百	出張所 名古屋・長岡 仙臺
畑野商店	越野采女	王子・王子・一三一〇	土木建築	請負	三〇〇,〇〇〇	駒込(62)	〇六 八第百(王子)	出張所 名古屋・長岡 仙臺
小島組	小島留吉	大森・南千束・二	土木建築	請負	三〇〇,〇〇〇	荏原(8)	三七 六第百・晝夜	出張所 名古屋・長岡 仙臺
株式 小寺工務店	小寺泰	麴町・有樂・二ノ二	土木建築	請負	一五〇,〇〇〇	銀座(57)	三九 五昭和三和・	出張所 名古屋・長岡 仙臺
小林省三	小林省三	豊島・巢鴨・六ノ一二〇	土木建築	請負	一〇〇,〇〇〇	大塚(8)	〇五 三	出張所 名古屋・長岡 仙臺
株式 サイトウ齋藤仲司	齋藤仲司	蒲田・西六郷・二ノ一	建築及製材	請負	三〇〇,〇〇〇	蒲田	三四 〇三菱・住友・安田	出張所 名古屋・長岡 仙臺
合資 坂本組	小松福重	牛込・新小川・三ノ一四	土木建築	請負	一〇〇,〇〇〇	牛込(84)	六九 五第百(神樂坂) 安田(牛込) 安田(青山)	出張所・舞鶴

櫻井組	櫻井助次郎	荒川・南千住・八ノ三七	土木建築	請負	一三 淺草 (84)	三三三 安田	東京 一〇〇〇	出張所・仙臺
佐々木工業株式會社	佐々木重夫	淺草・向柳原・二ノ一〇	土木建築	請負	一五〇 淺草 (84)	五〇三 三井	東京 一〇〇〇	
佐竹工務所	佐竹岩次郎	澁谷・代々木富ヶ谷一三七〇	土木建築	請負	二五 澁谷 (84)	〇七六 第百(澁谷) 安田(青山)	東京 一〇〇〇	
佐藤秀三	佐藤秀三	四谷・南伊賀・三六	建築	請負	一五 四谷 (85)	三三三 住友(四谷)	東京 八五六	
齊藤アスベスト工業所	齊藤赫灼	荒川・日暮里九ノ一〇	保温保冷工事 及一般石綿	請負製造	六〇 下谷 (83)	二〇三 三和(本郷) 安田(根津) 晝夜(動坂)	東京 八五六	
澤井組	澤井仙太郎	足立・千住仲・一〇〇	土木建築	請負	二五 淺草 (84)	六六六 安田・昭和	東京 一〇〇〇	
澤井工務店	澤井帝次郎	本郷・根津藍染・八	土木建築	請負	一七 下谷 (83)	六六六 安田	東京 一〇〇〇	
三辰工業株式會社	高瀬喜代作	麹町・丸ノ内三ノ六	暖・冷房・換氣 請負	請負	一五〇 丸ノ内 (23) 五七五 十五(京橋)	東京 一六五九		
島崎きわ	島崎きわ	四谷・麹・一ノ二	土木建築・建 築材料	請負	一五 四谷 (83)	二七〇 英八	東京 一〇〇〇	
治水工業株式會社	有吉福治郎	麹町・内幸・二ノ二	土木工事及機 械	請負製造	一六 銀座 (87)	三三三 住友・安田	東京 一〇〇〇	
清桐組本店	清水康雄	麹町・富士見・二ノ二	土木建築	請負	九段 (83)	二〇五 第百	東京 一〇〇〇	
株式清 水組	清水康雄	京橋・寶・二ノ一	土木建築	請負	一〇〇 〇〇〇 〇〇〇 京橋 (83)	代表 五八二 第一	東京 一〇〇〇	
下村新	下村新	新城東・龜戸・二ノ四六	建築	請負	100	代表	東京 一〇〇〇	

合資社 寺工務所	堀 吾平	澁谷・金王・三六	土木建築	請負	一五〇 青山 (86)	〇七九 住友(青山) 昭和(澁谷)	東京 一〇〇〇	出張所・新竹 大阪營業所
昭和工業株式會社	酒井長四郎	麹町・内幸・二ノ一	土木	請負	五〇 銀座 (87)	七三三 三井(丸ノ内) 住友(麹町)	東京 一〇〇〇	
昭和土木建築株式會社	大塚晃長	下谷・仲御徒・三ノ一八	土木建築	請負	六〇 〇〇〇 下谷 (83)	二六六 晝夜(神田) 三三三 安田(下谷) 三三三 神田	東京 一〇〇〇	
白石基礎工業合資會社	白石多士良	麹町・丸ノ内・二ノ二	土木建築	請負	一八〇 銀座 (87)	三〇八 安田(新橋) 第百(芝)	東京 一〇〇〇	
仁杉定吉	仁杉定吉	牛込・赤城下・一七	土木建築	請負	三三〇 牛込 (84)	四三〇 昭和(牛込)	東京 一〇〇〇	
新川組	島津久吉	深川・千石・一ノ八	鐵筋工事及金 物	請負	七〇 〇〇〇 本所 (78)	四九九 野村・三和 四〇〇 住友・三三	東京 一〇〇〇	
菅組	菅 金助	城東・大島・七ノ一六	機械現場掘付 工事土木建築	請負	三三〇 本所 (78)	四六四 晝夜(龜戸) 五七五 住友(本所)	東京 一〇〇〇	
株式鈴 木組	鈴木唯一	澁谷・角筈・一ノ一	土木建築	請負	一五〇 〇〇〇 四谷 (85)	一一〇 住友(新宿)	東京 一〇〇〇	
鈴木工務店	鈴木圭次郎	豊島・西葉鴨・四ノ七	土木建築	請負	一一〇 大塚 (85)	二九八 住友(牛込)	東京 一〇〇〇	
鈴木工務店	鈴木太平	麹町・三番・二〇ノ一	土木建築及勞 力供給	請負	三三〇 九段 (83)	一四四 第百(神樂坂) 四七〇 住友(麹町) 晝夜(四谷)	東京 一〇〇〇	
鈴木工業部	鈴木柳吉	杉並・下高井戸・一ノ 九九	土木建築	請負	一四〇 松濤	二〇七 晝夜(赤坂)	東京 一〇〇〇	
關口工務店	關口龍太郎	板橋・板橋・八ノ四六	土木建築	請負	一三〇 板橋 (85)	〇七五 第百・三三	東京 一〇〇〇	

妹尾組	妹尾 勇	澁谷・幡ヶ谷原・九二四	土木建築・煙	請負	二九〇四谷(58) 三井(新宿)	東京 五五三	
曾根辰雄	曾根辰雄	麹町・一番・一ノ一	土木建築	請負	二〇九段(33) 〇九段(第百) 麹町		
第一興業株式會社	赤羽隆次	京橋・木挽・五ノ二 エタニツトビル	土木建築	請負	一〇七〇〇銀座(57) 六九三三和吳服橋		支店 埼玉・安東
第一産業株式會社	中野友禮	麹町・大手二ノ八ノ七	土木建築工事 及機械器具	請負製造	二〇〇〇〇〇丸ノ内(23) 三三三三和・神戶・ 三三三三(東京)第一	東京 七三七	工場 新潟縣・福 島縣・兵庫
第一相互土地建物株式會社	小林利隆	澁野川・昭和・三ノ二	土木建築及建 物販賣管理		一〇〇〇〇〇駒込(82) 二〇六第一(池袋)	東京 六三九	支店 大阪・八幡 城・北京
大正鐵筋コンクリート株式會社	阿部喜千代	麹町・丸ノ内・二ノ二	鐵筋コンクリ ト埋突高架 水槽等	請負	一〇五〇〇〇丸ノ内(23) 三〇六安田・三和		
株式高井組	高井勝一	芝・中門前・二ノ四	土木建築	請負	一〇七〇〇〇芝(43) 〇一四住友(新橋)		
株式高野組	高野政造	京橋・京橋・一ノ二東 京不動ビル	土木建築	請負	一九九〇〇〇京橋(58) 一九三野村(銀座)	東京 一六六	出張所・上海 福岡・大阪
高野工務店	高野 隆	杉並・宿・一三二	土木建築	請負	三六〇〇〇荻窪 三〇四安田(新宿)	東京 三三三	
淺草高橋組	高橋金次郎	淺草・芝崎・三ノ六	土木建築	請負	四〇〇〇〇根岸(87) 一六九六晝夜(淺草)		
高林組	高林勝太郎	品川・東大崎・三ノ二 四	土木建築	請負	三三〇〇〇大崎(44) 〇七〇三井(五反田)		
瀧上工業株式會社	瀧上定次郎	日本橋・兜・二ノ五四	鐵骨鐵筋建築 並鐵骨橋梁ノ 組立	請負	五〇〇〇〇〇芝場(68) 二六五第一(兜町)		
武居理化學士建築株式會社	武居佐源次	京橋・寶・一ノ八	土木建築	請負	一〇〇〇〇〇〇京橋(58) 六七一第一(三ノ輪)		

竹下組	竹下幾太郎	大森・田園調布・二ノ 四八五	土木建築及砂 利	請負販賣	一〇〇田園調布(10) 三第一		
合資會社竹田式鐵筋コン クリート	村瀬榮吉	品川・東大崎・二ノ三 五二	鐵筋コンクリ ト	請負	一〇〇〇〇〇〇築地(55) 〇九五安田(銀座)		支店 大阪・仙臺
株式竹田組	竹田源次郎	京橋・新富・二ノ一四	土木建築	請負	六、五〇〇大塚(80) 三三三昭和・安田	東京 五五三	出張所 鹿兒島
合資會社武智工務所	武智義正	小石川・堀籠・一〇〇	土木建築	請負	一〇〇銀座(57) 三三三〇		
武智事務所	武智正次郎	京橋・銀座西・五ノ一 日動ビル内	武智式基礎工 事	請負	一五二大塚(80) 二七六住友		
竹中定一	竹中定一	小石川・大塚坂下・一 六八	土木建築	請負	一〇〇本所(78) 五三六第百(八月)		
田山實	田山 實	城東・大島・二ノ五四 八	土木建築及機 物整理	請負	一〇〇本所(78) 住友		
田中勇	田中 勇	世田谷・代田・一ノ七 三三	建築	請負	一〇〇本所(78) 住友		
合資會社田中組	田中傳五郎	城東・大島・六ノ四一八	土木建築及人 夫供給	請負	五〇〇〇〇本所(78) 三三三第百(五月) 橋	マルナン	
合資會社田中組	田中滿造	足立・大谷田・二六四	土木建築	請負	五〇〇〇〇新富 〇三三九 〇五五五 昭和三住		
田中組	田中健藏	城東・大島・五ノ二	土木建築及勞 務供給	請負	一〇〇 晝夜(五ノ橋)		
田中工業株式會社	市原彌助	麹町・丸ノ内・二ノ二 丸ビル内	土木建築	請負	五〇〇〇〇〇丸ノ内(23) 〇三三三 住友 三三三(丸ノ内)		支店 大阪
大田市	田中保行	大森・入新井・二ノ七五	土木建築	請負	一〇〇大森(80) 三三三 野村(品川)		

田中工務店	田中利一	四谷・香袋・一二七	建築	請負	一七〇〇〇〇〇	六八五晝夜	支店 天津・廣東 支店 北京・橫須 賀
株式 棚橋組	棚橋清一郎	龜町・六番・一五ノ四	土木建築	請負	一六〇〇〇〇〇	四六七晝夜(四谷) 四三三住友(新宿) 四三三第百(銀座)	支店 天津・廣東 支店 北京・橫須 賀
谷工務所	榮吉	牛込・揚場・八	土木建築	請負	一〇〇〇〇〇〇	一四三川崎(第百) 一四三本館	支店 天津・廣東 支店 北京・橫須 賀
中央土木株式會社	宮永平作	芝・新樓田・二七ノ五	土木建築	請負	一〇〇〇〇〇〇〇	七六九五 六六六安田・野村・ 武州・ 七五五	支店 天津・廣東 支店 北京・橫須 賀
株式 月村組	月村忠藏	蒲田・木蒲田・三ノ一	土木建築 石材請負	請負	一〇〇〇〇〇〇〇	西五安田(蒲田)	支店 天津・廣東 支店 北京・橫須 賀
辻組	熊次郎	大森・入新井・六ノ八	土木建築及裝飾	請負	一三〇〇〇〇〇	七九六第百(大森) 七九六第百(大森)	支店 天津・廣東 支店 北京・橫須 賀
土屋組	土屋順太郎	下谷・御徒・一ノ二	土木建築	請負	一〇〇〇〇〇〇	〇四七第百・安田	支店 天津・廣東 支店 北京・橫須 賀
合名 土村工務店	土村壽吉	京橋・入船・二ノ五	土木建築	請負	一五〇〇〇〇〇	二六三三和(八丁堀)	支店 天津・廣東 支店 北京・橫須 賀
帝國商事株式會社	朝日和市	芝・新橋・二ノ三〇	電氣土木工事請負	請負	三三〇〇〇〇〇	一八五	支店 天津・廣東 支店 北京・橫須 賀
帝國土木株式會社	澁谷彦吉	城東・北砂・一ノ五一〇	土木建築	請負	四〇〇〇〇〇〇	野村(深川) 武州(錦糸) 武州(日本橋)	支店 天津・廣東 支店 北京・橫須 賀
帝都建物地所株式會社	神品茂作	豐島・池袋・一ノ七五二	家屋・建築及土地	請負	一五〇〇〇〇〇	四九二晝夜(池袋)	支店 天津・廣東 支店 北京・橫須 賀
鐵筋コンクリート株式會社	溝口軍太夫	日本橋・吳服橋・三ノ五	土木建築	請負	一〇〇〇〇〇〇〇	三和(丸ノ内) 三和(丸ノ内) 第一(丸ノ内)	支店 天津・廣東 支店 北京・橫須 賀
鐵道工業株式會社	菅原通濟	京橋・銀座・西ノ六ノ六	土木建築	請負	一〇〇〇〇〇〇〇	〇六九五 〇六九五 〇六九五	支店 天津・廣東 支店 北京・橫須 賀

東亞基礎工業株式會社	岡田與助	京橋・明石・二二	土木建築	請負	一五〇〇〇〇〇	二六二四	出張所 兵庫・清津 室蘭
合資 東亞建築工務所	荒川喜平	芝・新橋・一ノ二〇	建築	請負	五〇〇〇〇〇〇	五三九十五(新橋) 第百(龜町)	出張所 兵庫・清津 室蘭
株式 東叡工業所	金子諭吉	芝・車坂・八二	塗裝	請負	五〇〇〇〇〇〇	〇九五(昭和(三田)) 〇九五(昭和(三田))	出張所 兵庫・清津 室蘭
東京基礎工業合資會社	正富照治	京橋・明石・二二	土木建築	請負	一五〇〇〇〇〇	三六四野村・第百・ 三六四朝鮮・ 三六四	出張所 兵庫・清津 室蘭
合資 東京志岐組	大山翠哉	日本橋・茅場・二ノ一三	土木電氣工事請負	請負	五〇〇〇〇〇〇	〇二八	出張所 兵庫・清津 室蘭
合資 東京田中組	田中龜夫	江戸川・西小松川・二ノ一〇五〇	土木建築	請負	五〇〇〇〇〇〇	二四三三井	出張所 兵庫・清津 室蘭
合資 東京鐵骨橋梁製作所	清水一雄	芝・西芝浦・四ノ四	建築・鐵骨・ 橋梁土木工事	請負製造	五〇〇〇〇〇〇〇	二四三三井	出張所 兵庫・清津 室蘭
東京灣埋立株式會社	淺野義夫	龜町・丸ノ内・一ノ六	土木建築・埋立工事	請負	一三〇〇〇〇〇〇〇	一安田・第 武州	出張所 兵庫・清津 室蘭
東邦工業合資會社	鈴木堅藏	赤坂・青山北・四ノ一〇三	土木建築及道路鋪設工事	請負	三〇〇〇〇〇〇〇	四七五安田(青山) 八四八(新橋)住友 八四八(青山)第百	出張所 兵庫・清津 室蘭
株式 通山組	通山定	中野・大和・二二四	土木建築	請負	五〇〇〇〇〇〇	四三七三和	出張所 兵庫・清津 室蘭
東洋鋪裝株式會社	植村克己	龜町・丸ノ内・一ノ二	土木	請負	一〇〇〇〇〇〇〇	三三三三和	出張所 兵庫・清津 室蘭
都市土木株式會社	大島司朗	京橋・京橋・一ノ二	一般土木建築 工事	請負	一〇〇〇〇〇〇〇	三三三三和 三三三三和 野村	出張所 兵庫・清津 室蘭
株式 戸田組	戸田利兵衛	京橋・京橋・一ノ三ノ四	土木建築	請負	一〇〇〇〇〇〇〇	五二六第一・第百	出張所 兵庫・清津 室蘭