

稻垣重雄 <small>(改姓)</small>	昭一五	紡織	稻葉彌一	昭二	土木	井上津久壽	昭一五	建築
稻垣清次郎	昭一三	建築	井上富三	昭一四	建築	井上俊一	昭一四	建築
稻垣敏正	昭五	機械	井上利夫	昭九	色染	井上博明	昭九	色染
稻垣敏夫	昭三	機械	井上博	昭五	機械	井上博	昭五	機械
稻垣秀夫	昭二	機械	井上正勝 <small>(改姓)</small>	昭七	機械	井上道雄	昭七	機械
稻垣與三郎	昭九	建築	井上道雄	昭五	機械	井上道雄	昭五	機械
稻垣義雄	昭一	建築	井上光幸	昭四	電氣	井上光幸	昭四	電氣
稻垣秋	昭三	機械	井上義明	昭四	機械	井上義明	昭四	機械
稻川菊治郎	昭四	紡織	井上義夫	昭六	機械	井上義夫	昭六	機械
稻熊惟孝	昭三	機械	井上悟一	昭三	土選	井上悟一	昭三	土選
稻澤一德	昭七	紡織	井上直吉	昭四	土選	井上直吉	昭四	土選
稻田藤平	昭二	機械	井深光晴	昭三	紡織	井深光晴	昭三	紡織
稻葉字一	昭五	紡織	井村安太郎	昭八	土選	井村安太郎	昭八	土選
稻葉健三	昭一五	土木	井門善泉	昭七	機械	井門善泉	昭七	機械
稻葉重保	昭八	土木	井上重樹	昭四	建築	井上重樹	昭四	建築
			井上丈夫	昭七	電氣	井上丈夫	昭七	電氣
			井上太吉	昭〇	紡織	井上太吉	昭〇	紡織

庵原春太郎 <small>(改姓)</small>	昭一五	建築	岩井末吉	昭四五	機械
庵原守孝	昭一四	色染	岩出清一郎	昭一六	土選
今井明	昭二	建築	岩上吉次郎	昭一四	機械
今井功八 <small>(改姓)</small>	昭三	土木	岩上博文	昭九	機械
今井敏彦	昭五	色染	岩川喜平	昭九	機械
今井祐一	昭四	土木	岩佐彌太郎 <small>(改姓)</small>	昭二	建築
今井進	昭四	土木	岩崎健治	昭七	色染
今井貞一	昭五	紡織	岩崎右輔	昭五	色染
今井寅次郎	昭一	土木	岩城武夫	昭八	電氣
今井直次郎	昭九	機械	岩瀨逸夫	昭三	紡織
今井治良	昭二	紡織	岩瀨盛之介	昭二	機械
今井博	昭〇	機械	岩瀨廣	昭五	土木
今井美濃夫	昭四	機械	岩田英一	昭二	機械
今飯田善博	昭六	紡織	岩田一之 <small>(改姓)</small>	昭一	色染
今泉議三	昭八	土選	岩田功平	昭四	機械
今尾直吉	昭〇	機械	岩田三郎	昭〇	紡織
今岡武 <small>(改姓)</small>	昭八	電氣	岩田茂	昭八	建築
今城信三	昭二	色染	岩田繁雄	昭三	電氣

岩田信吉	岩田孝 ^(改姓竹内)	岩田中三	岩田孫一	岩田正秋	岩田萬壽二	岩田藤雄	岩田鏐太郎	岩塚常三郎	岩槻輝顯	岩槻輝忠 ^(改姓加藤)	岩坪實	岩野甫	岩堀信一	岩間友一	岩本三郎	岩元慎夫	岩山泰
昭四	昭六	昭五	昭二	昭二	昭二	昭四	昭二	昭四	昭四	昭七	昭一	昭三	昭八	昭六	昭四	昭九	昭五
土木	建築	機械	土木	建築	機械	建築	建築	土木	土木	土木	土木	建築	機械	機械	紡織	機械	建築
岩山禾藏	砂河俊介	位田雪	羽州弘道	植木正雄	植竹顯一	植野善郎	植松宗太郎	植松武次	上野三郎	上田三之助	上田省吾	上田恒三	上田俊明 ^(改名雅文)	上田利器	上田正晴	梅澤景秀	梅田修一
昭二	昭四	昭一	昭二	昭九	昭二	昭九	昭八	昭二	昭一	昭八	昭三	昭二	昭六	昭二	昭一	昭二	昭三
土木	機械	機械	色選	土木	土木	色染	土木	建築	機械	機械	土木	紡織	機械	電氣	色染	建築	建築
上田正治	上田正男 ^(改姓野)	上田幸夫 ^(改姓津田)	上田庸光	上田義典	上原二郎	上原盛一	上原正廣	上村安夫	上村義廣	上村隆之助	上村隆之助	上村隆之助	上村隆之助	上村隆之助	上村隆之助	上村隆之助	上村隆之助
昭三	昭六	昭五	昭七	昭二	昭八	昭五	昭七	昭二	昭七	昭二	昭三	昭三	昭二	昭二	昭二	昭二	昭二
機械	紡織	土木	電氣	建築	土木	機械	土木	紡織	紡織	機械	機械	機械	機械	機械	機械	機械	機械

宇佐見三郎	宇佐美四郎	宇數越夫	宇田嘉七	宇田忠三	宇野馨	宇野寅三	宇野龜	宇野仁三郎	宇野美佐雄	牛尾美佐雄	牛島丰二	牛田金松	牛田武	牛田光萬	白井次郎	白井正清	白井美世志	白田三郎
昭三	昭三	昭五	昭八	昭三	昭二	昭二	昭一〇	昭九	昭八	昭二	昭二	昭五	昭二	昭一	昭四	昭八	昭二	昭六
機械	土木	建築	土木	土木	紡織	土木	機械	土木	建築	機械	紡織	紡織	土木	紡織	建築	建築	土木	機械
白田重男	氏原米和	内田克三郎	内田辰男 ^(改姓小出)	内田健彦	内田萬二	内田保	内田博	内田秀夫	内田久吉	内田悦一	内海正勝	内海重勝	内海重勝	内海重勝	内山房吉	内山篤夫	海野修一	梅崎純一
昭二	昭七	昭一五	昭二	昭二	昭一五	昭五	昭二	昭二	昭九	昭七	昭四	昭一〇	昭三	昭五	昭四	昭八	昭二	昭七
機械	電氣	機械	色染	土木	建築	土木	機械	土木	機械	土木	機械	色染	紡織	電氣	機械	色染	機械	建築
梅澤景秀	梅田修一	梅村重義	梅本岩吉	梅本正孝	浦上虎松	浦上重基	浦上重基	浦野勝義	浦野勝義	浦野勝義	浦野勝義	浦野勝義	浦野勝義	浦野勝義	浦野勝義	浦野勝義	浦野勝義	浦野勝義
昭一	昭一	昭一〇	昭一	昭一	昭四	昭七	昭九	昭五	昭四	昭三	昭三	昭三	昭三	昭三	昭三	昭三	昭三	昭三
土木	機械	建築	土木	紡織	機械	土木	機械	建築	機械	土木	機械	紡織	紡織	色染	建築	機械	建築	土木

江原良一	江原廉一	江原秀一	江原淳平	海老季美	海老政一	海老原貞平	永福宇太郎	遠藤敬四郎	遠藤甲次郎	遠藤光	遠藤文也	遠藤令三	遠藤録三郎	猿谷一郎
四五	四五	四五	六	九	二	四	七	二	二	五	八	五	八	八
機械	土木	紡織	色染	土木	建築	機械	建築	紡織	色染	土木	建築	機械	建築	土木
種田萬男	大井定八	大石音義	大石直治	大石真治	大岩順二	大内勇	大内政次	大海渡	大賀忠悦	大川國近	大形周逸	大木吉次	大串熊雄	大久保清康
昭三	昭五	昭六	昭三	昭三	昭一	昭三	昭一	昭九	昭五	昭二	昭四	昭四	昭一	昭六
色染	色染	機械	機械	色染	機械	建築	土木	建築	土木	建築	機械	機械	色染	土木
大久保常男	大熊元正	大熊安雄	大倉一平	大倉直三	大崎祥次	大澤清人	大澤武雄	大澤秀夫	大鹽正男	大島兼太郎	大島省三郎	大島二郎	大島德左衛門	大島利重
昭八	昭二	昭二	昭二	昭三	昭三	昭三	昭三	昭三	昭二	昭八	昭九	昭二	昭一	昭九
建築	土木	紡織	電氣	土木	建築	機械	機械	土木	土木	色染	土木	紡織	紡織	電氣

オ(ヲ)ノ部

大島傳	大角英夫	大田鎮平	大田豊治	太田豊稔	太田建次郎	太田孝一	太田廣三	太田耕造	太田威	太田民夫	太田昌明	太田元亮	太田保忠	太田豊	太田義豊	太田茂男
昭三	七	一四	昭三	昭四	三	六	四	四	昭七	昭九	一〇	昭二	四四	昭二	昭三	昭七
機械	建築	紡織	建築	土木	建築	機械	機械	電氣	機械	土木	土木	機械	機械	紡織	土木	色染
太田義英	太田六郎	大武坎一	大谷榮助	大谷昇	大津虎夫	大津直彦	大月龍	大塚貞次	大塚茂	大塚隆	大塚久雄	大塚喜久太郎	大富克巳	大西英一	大西茂	大西勉
昭五	昭三	昭六	昭七	昭二	昭二	昭六	昭三	昭一	昭六	昭九	昭九	昭四	昭四	昭五	昭三	昭五
土木	電氣	機械	建築	土木	機械	建築	土木	紡織	土木	紡織	建築	機械	土木	土木	土木	建築
大西範夫	大西保夫	大野逸郎	大野金吾	大野謙三	大野源一	大野功二	大野耐一	大野志磨弘	大野千廣	大野努	大野直平	大野信巳	大野英智	大野喜男	大庭幸三郎	大庭春基
昭二	昭二	昭二	昭二	昭二	昭七	昭七	昭七	昭六	昭九	昭三	昭八	昭九	昭三	昭五	昭九	昭二
機械	土木	建築	土木	土木	建築	建築	機械	電氣	機械	紡織	建築	建築	建築	機械	機械	紡織

大橋幸一	昭六	紡織	大山	昭二	建築	岡田	昭三	建築
大橋明義	昭四	紡織	大脇	昭五	紡織	岡田清一	昭一	機械
大林士一	昭二	土木	大脇健一	昭九	電氣	岡田精治 <small>(改姓)</small>	昭八	建築
大平一馬	昭三	建築	岡田四郎吉	昭七	建築	岡田敏二	昭三	土木
大俣豊八	昭三	土木	岡田俊	昭五	建築	岡田泰一	昭一	機械
大亦恒次	一〇	機械	岡田逸三	四五	建築	岡田一	昭五	機械
大町偉德	一一	機械	岡崎信之	八	土木	岡田福松	昭二	建築
大村憲三	昭二	建築	岡崎永	昭七	建築	岡田光	昭五	建築
大村真一	昭二	機械	岡崎之	一三	機械	岡田義雄	昭二	紡織
大村敏雄	昭四	建築	岡沼夫	昭五	建築	岡田慶次	昭五	建築
大村彌七	昭二	土木	岡嶋一夫	昭七	建築	岡庭英夫	一〇	機械
大村義郎 <small>(改姓)</small>	昭四	機械	岡幾郎	昭二	建築	岡林音松	昭二	機械
大森一	昭七	建築	岡幾太郎	昭二	建築	岡久近興	一〇	土木
大森吉郎	昭四	機械	岡延色 <small>(改姓)</small>	昭七	土木	岡部金治郎	一〇	紡織
大矢兼松	四四	建築	岡田於菟彦	四四	建築	岡部正一	一五	紡織
大矢孝一	六	土木	岡田鎌治郎	四八	機械	岡村浩	一一	建築
大矢進一	一三	土木	岡田二郎	四四	建築	岡村文三郎	昭八	土木
大矢亮太郎	昭六	建築	岡田次郎 <small>(改姓)</small>	一一	紡織	岡村文三郎	昭九	電氣

岡村雅夫	昭七	土木	小川富二郎	昭二	機械	小栗武夫	昭六	建築
岡村亮	昭二	紡織	小川利美	昭九	色染	小栗富士雄	昭二	機械
岡本正次郎	昭二	建築	小川文男	昭七	土木	小栗正滿	昭二	建築
岡本誠一	昭四	建築	小川正雄 <small>(改姓)</small>	昭二	土木	小笹徳藏	昭二	建築
岡本直春	昭五	機選	小川松治郎	昭九	建築	小澤五市 <small>(改姓)</small>	昭七	機械
岡本芳喜	昭三	土木	小川基雄	五	機械	小澤松一	昭二	土木
岡本隆一	一三	機械	小川由次郎	二	機械	小澤亭次	昭四	紡織
岡本六出	一一	色染	小川義朗	四	機械	小鹽和一	昭八	土木
緒方博	昭二	建築	小笠原	九	機械	小關正秋	昭四	機械
小川泉 <small>(改姓)</small>	昭五	紡織	小笠原	一四	紡織	小田達二	昭四	建築
小川	昭三	機械	小笠原	一三	機械	小田長四郎	昭三	紡織
小川亥三郎	昭七	土木	小笠原清一 <small>(改姓)</small>	四四	色染	小田能清	昭二	紡織
小川鎌次	一一	土木	小笠原義守	四四	土木	小田弘治 <small>(改姓)</small>	昭八	建築
小川静	一〇	土木	小笠原	一四	機械	小田能清	昭八	紡織
小川早二	一三	機械	小曾義郎	昭四	機械	小谷寛治	昭四	紡織
小川龍夫	一五	建築	小倉重一	昭六	機械	小谷寛二	昭八	機械
小川貞三	昭九	機械	小倉忠次	昭七	機械	小野浩佑	昭八	建築
小川藤三郎	昭四	土木	小倉英文 <small>(改姓)</small>	一二	機械	小野保	昭三	紡織

尾崎義夫	尾崎勝昭	尾崎施一	尾川岸太	小尾嘉郎	小深田孝明	小平啓	小畑義雄	小畑孝一	小幡孝一	小野田真平 <small>(改姓)</small>	小野木修	小野惠 <small>(改姓)</small>	小野環	小野壽	小野敏二	小野敏男
昭三	昭六	昭二	昭五	昭一	昭四	昭八	昭七	昭九	昭四	昭五	昭四	昭二	昭三	昭六	昭八	昭六
機械	土木	紡織	紡織	染色	建築	機選	電氣	紡織	機械	機械	紡織	建築	土木	土木	紡織	機械
奥村石二	奥平考一	奥原正治	奥野與志雄	奥野與作	奥田宗一	奥田稻太郎	奥川徹也	奥津隆吉	奥津史朗	尾立博	尾山純一	尾鍋邦彦	尾曾越修吉	尾錢峰夫	尾關賢一	尾島治祐
昭三	昭一	昭八	昭二	昭七	昭三	昭三	昭一	昭四	昭二	昭五	昭九	昭二	昭四	昭二	昭三	昭五
機械	紡織	電氣	土木	機械	機械	紡織	機械	紡織	機械	土木	電氣	建築	機械	土木	紡織	機械
落合武夫	落合宗助	長田正雄	織田利三郎	織田美之助 <small>(改姓)</small>	織田友松	織田信一	織田彌市	奥山守雄	奥山昌雄 <small>(改姓)</small>	奥山治道	奥村文一 <small>(改姓)</small>	奥村敏男	奥村德太郎	奥村武夫	奥村舜造	奥村清
昭一	昭四	昭九	昭三	昭三	昭六	昭八	昭二	昭四	昭八	昭一	昭二	昭一	昭二	昭六	昭七	昭七
機械	建築	機械	土木	機械	土木	染色	機械	染色	染色	染色	土木	紡織	土木	土木	土木	機械

力ノ部

開德祐利	貝沼喜市 <small>(改姓)</small>	各務和巳	各務建吉 <small>(改姓)</small>	各務弘	鏡淵鯉都雄	柿田得治	垣尾東	寬一
昭四	昭六	昭〇	昭四	昭六	昭三	昭九	昭九	昭二
土木	建築	土木	機械	建築	土木	建築	土木	土木
碓崎秀一	笠井久武	笠井明	笠原四郎	笠原壽治郎	風間武	梶田明	梶田俊一	梶谷雜太
昭一	昭七	昭六	昭二	昭五	昭一	昭九	昭八	昭七
建築	電氣	機械	土木	土木	建築	紡織	建築	建築
片岡廣二	片桐一夫	片山堅治	片山柴郎	片山新一郎	勝誠治	勝又定一	勝矢淳	勝山章
昭三	昭八	昭三	昭七	昭九	昭三	昭二	昭五	昭八
建築	土木	染色	機械	紡織	土木	紡織	土木	土木
加藤市郎	加藤明弘	加治節	加治郁郎	門脇福重	葛山鐵造	葛山鐵造	葛山鐵造	葛山鐵造
昭二	昭三	昭一	昭四	昭六	昭七	昭四	昭一	昭二
土木	土木	機械	建築	土木	土木	土木	土木	土木

加藤 廣志	昭三	土木	加藤 隆吉	昭一	建築	加藤 孝明	昭三	紡織
加藤 富士雄	昭三	建築	加藤 練一	昭二	紡織	加藤 辰之助	昭五	色染
加藤 松政	昭四	電氣	加藤 弘	昭六	土木	加藤 謙雄	昭三	色染
加藤 政雄	昭一	土木	加藤 康	昭三	色染	加藤 敏夫	昭八	土木
加藤 政彦	昭三	紡織	加納 勇次郎	昭二	機械	加藤 利正	昭〇	機械
加藤 正治	昭〇	機械	加納 光	昭三	色染	加藤 朝昌	昭三	紡織
加藤 正道	昭二	紡織	加納 次郎	昭二	電氣	加藤 朝正	昭〇	機械
加藤 正	昭二	建築	加茂 正助	昭〇	建築	加藤 富三郎	昭二	土木
加藤 雅樹	昭三	色染	加茂 三郎	昭一	土木	加藤 富治郎	昭二	建築
加藤 光雄	昭八	土木	加茂 吾	昭二	土木	加藤 富治郎	昭二	建築
加藤 元一	昭五	建築	角田 錦一 <small>(改姓)</small>	昭四	色染	加藤 富市 <small>(改姓)</small>	昭二	土木
加藤 安治郎 <small>(改姓)</small>	昭三	紡織	角谷 勇吉	昭七	建築	加藤 富市 <small>(改姓)</small>	昭二	土木
加藤 彌太郎	昭二	土木	角谷 市平	昭五	土木	加藤 富治郎	昭二	建築
加藤 勇八	昭二	紡織	金 尾諭吉	昭九	機械	加藤 留造	昭八	建築
加藤 幸一郎	昭八	色染	金 川 堯	昭四	建築	加藤 誠一	昭二	建築
加藤 吉一	昭七	土木	金子 修 <small>(改姓)</small>	昭六	色染	加藤 清二	昭六	土木
加藤 吉十	昭二	機械	金子 壯哉	昭四	機械	加藤 清六	昭三	機械
加藤 與曾一	昭七	土木	金丸 遠美	昭六	紡織	加藤 清雄	昭三	機械

加藤 廣志	昭三	土木	加藤 隆吉	昭一	建築	加藤 孝明	昭三	紡織
加藤 富士雄	昭三	建築	加藤 練一	昭二	紡織	加藤 辰之助	昭五	色染
加藤 松政	昭四	電氣	加藤 弘	昭六	土木	加藤 謙雄	昭三	色染
加藤 政雄	昭一	土木	加藤 康	昭三	色染	加藤 敏夫	昭八	土木
加藤 政彦	昭三	紡織	加納 勇次郎	昭二	機械	加藤 利正	昭〇	機械
加藤 正治	昭〇	機械	加納 光	昭三	色染	加藤 朝昌	昭三	紡織
加藤 正道	昭二	紡織	加納 次郎	昭二	電氣	加藤 朝正	昭〇	機械
加藤 正	昭二	建築	加茂 正助	昭〇	建築	加藤 富三郎	昭二	土木
加藤 雅樹	昭三	色染	加茂 三郎	昭一	土木	加藤 富治郎	昭二	建築
加藤 光雄	昭八	土木	加茂 吾	昭二	土木	加藤 富治郎	昭二	建築
加藤 元一	昭五	建築	角田 錦一 <small>(改姓)</small>	昭四	色染	加藤 富市 <small>(改姓)</small>	昭二	土木
加藤 安治郎 <small>(改姓)</small>	昭三	紡織	角谷 勇吉	昭七	建築	加藤 留造	昭八	建築
加藤 彌太郎	昭二	土木	角谷 市平	昭五	土木	加藤 誠一	昭二	建築
加藤 勇八	昭二	紡織	金 尾諭吉	昭九	機械	加藤 清二	昭六	土木
加藤 幸一郎	昭八	色染	金 川 堯	昭四	建築	加藤 清六	昭三	機械
加藤 吉一	昭七	土木	金子 修 <small>(改姓)</small>	昭六	色染	加藤 清雄	昭三	機械
加藤 吉十	昭二	機械	金子 壯哉	昭四	機械	加藤 清雄	昭三	機械
加藤 與曾一	昭七	土木	金丸 遠美	昭六	紡織	加藤 清雄	昭三	機械

河島利征	昭一五	建築	河内武雄	昭一五	機械	川路利哉	昭二	土木
河瀨佐次雄	昭一五	紡織	川合五郎 <small>(改姓)</small>	昭一五	機械	川嶋茂	昭八	電氣
河津彦一	昭一三	土木	川合重一	昭九	紡織	川嶋茂	昭二	電氣
河野次郎	昭二	機械	川合正則	昭四五	機械	川嶋新藏	昭一	電選
河野不踰規	昭九	建築	川勝富士雄	昭三	色染	川島三	昭一	機械
河原雅夫 <small>(改姓)</small>	昭三	機械	川上三郎	昭八	機械	川島平	昭一	機械
河野建三 <small>(改姓)</small>	昭二	機械	川上純一	昭八	機械	川島仁	昭一	機械
河原善吉	昭七	機械	川上英夫	昭九	土木	川瀨勝治	昭四	機械
河原次男 <small>(改姓)</small>	昭三	土木	川北進 <small>(改姓)</small>	昭八	土木	川瀨利宏	昭一五	土木
河原外喜男	昭四	機械	川喜田清	昭六	土木	川添逸郎	昭八	紡織
河邊一敏	昭六	紡織	川喜代枝	昭六	機械	川那三男	昭五	建築
河邊義寛	昭四	建築	川口清藏	昭六	土木	川那鐘	昭三	土選
河村清治郎	昭四	土木	川口惣一	昭六	建築	川津市三 <small>(改姓)</small>	昭八	色染
河村英雄	昭六	機選	川口政達	昭六	土木	川中靜治	昭七	紡織
河村文顯	昭四	土木	川口善雄	昭一	土木	川野俊三郎	昭一	機械
河村隆二	昭五	紡織	川崎喜代春	昭八	機械	川野榮一	昭四	紡織
河本亥之助	昭四	土木		昭六	土木	川折春夫	昭一四	建築

川村鉄雄	昭八	電氣	神谷忠一	昭九	機械	菊地秀馨	昭一〇	機械
川村一美	昭七	建築	神邊俊太	昭八	土木	菊地英	昭二	建築
川村浩一	昭七	電氣	神澤金次郎	昭五	土木	菊本二郎	昭三	機械
川村享治 <small>(改姓)</small>	昭七	色染	龜元悦造	昭六	土木	菊本男	昭八	色染
川村重平	昭二	土木	龜山武雄	昭二	建築	岸周	昭三	土木
川村秀介	昭六	建築	鴨川英敏	昭五	建築	岸上孝平	昭七	機械
川本鍾	昭一〇	建築	唐崎義應	昭五	土木	岸田憲之輔	昭七	電氣
川本暉二	昭一	土木	菅辰郎	昭七	紡織	岸本三郎	昭三	紡織
川森一郎	昭一	土木	菅辰郎	昭七	土木	岸本太郎	昭三	電氣
鎌形準五郎	昭一	土木	神田數雄	昭七	機械	岸多俊一	昭七	機械
鎌田克己	昭四	土木	神田敬助	昭八	電氣	喜多川一司	昭七	紡織
鎌田完	昭一〇	建築	神田政一	昭四	土木	喜多真作	昭七	土木
紙榮徳市	昭一三	建築	神田政一	昭四	土木	北井彌三郎	昭二	機械
上田篤彦	昭二	機械	神戶七藏	昭六	建築	北折春夫	昭五	紡織
神谷愛一	昭四	機械	神野三藏	昭四	紡織			電氣
神谷誠道 <small>(改姓)</small>	昭四	機械	高野繁雄	昭四	紡織			電氣
神谷末吉	昭五	建築	韓重信	昭二	機械			電氣
神谷賢一	昭八	建築						

キノ部

北川清	昭八	電氣	吉瀬増太	昭四	機械	木下四郎	昭二	電氣
北川均二	昭七	機械	吉川正夫	昭二	土木	木全九郎	昭九	機械
北川利勝	昭九	機械	鬼頭一政	昭八	機械	木全庄九郎	昭一五	機械
北崎健	昭一	機械	鬼頭國忠	昭二	電氣	木全春彦	昭四二	機械
北澤富士男	昭一四	紡織	鬼頭惠真	昭二	機械	木全環	昭四二	機械
北岡貞雄	昭三	土木	鬼頭秀三	昭一三	機械	木全優	昭三	色染
北谷安正	昭七	機械	鬼頭長治	昭九	紡織	木全彌七	昭一四	色染
北野藤次	昭三	紡織	鬼頭鐵郎	昭六	土木	木村久三	昭五	機械
北原肇	昭一三	建築	鬼頭初男 <small>(改名)</small>	昭三	色染	木村茂美	昭一三	紡織
北原博彌	昭七	機械	城戸武夫	昭四	土木	木村周一	昭四	色染
北村清一 <small>(改姓)</small>	昭九	色染	城戸久夫	昭九	建築	木村宗次郎	昭一	建築
北村芳次郎	昭二	電氣	木内治夫	昭七	紡織	木村隆夫	昭八	土木
北山政吉	昭一四	建築	木谷俊二	昭三	建築	木村隆義	昭五	土木
北脇金治	昭二	機械	木下延三	昭二	土木	木村高治	昭九	建築
北脇誠	昭六	機械	木下素夫	昭九	土木	木田富三郎	昭五	土木
	昭三	色染	久原友一	昭六	土木	木村昇	昭二	紡織

木村文雄	昭六	紡選	楠仙之助	昭二	土木	久保明彦	昭八	色染
木村正己	昭一五	機械	楠瀬激	昭九	建築	久保圓二	昭三	土木
木村正義	昭三	建築	楠本徳剛	昭一五	土木	久保顯三	昭〇	電氣
木村優	昭一五	紡織	杵掛重義	昭二	機械	久保修彌	昭四	機械
木村柳太郎	昭一三	紡織	工藤千秋	昭一三	土木	久保敏之 <small>(改名)</small>	昭七	紡織
木原弘之	昭二	建築	國友孝	昭四	建築	久保智	昭三	紡織
清谷克己	昭八	電氣	國分佐一郎	昭二	土木	久保嘉男	昭三	土木
清野真平	昭八	色染	國松福三郎	昭九	紡織	久保進	昭五	土木
桐山憲次郎	昭六	機械	久我利一	昭九	機械	久米隆二	昭三	機械
			久富實三郎	昭九	紡織	久留中	昭一五	色染
			久納誠雄	昭三	紡織	久野利一	昭四	建築
日下喜一郎	昭四	機械	久野尙武	昭三	色染	窪川 <small>(改名)</small>	昭九	機械
草野英男	昭一四	土木	久野敏之	昭一四	機械	神代精二	昭三	土木
草野正男	昭九	建築	久野信夫	昭七	紡織	熊谷數滿	昭一	土木
草場助士郎	昭二	土選	久野芳一	昭四	土木	熊田勇	昭七	土選
草間市太郎	昭五	建築	久ノ坪素夫	昭三	色染	熊本喜代司	昭五	土木
來栖信介	昭四	土木	久原友一	昭九	土木	汲川彌太郎	昭一	建築
來住靖夫	昭三	色染		昭六	土木		昭五	建築

栗原四四夫	栗原九夫	栗林政男	栗田寅十	栗田甚一	栗木錦治	栗岡信二	栗内茂	來本利男	倉部寅由	倉林元一	倉橋阪郎	倉橋吉次 <small>(改姓)</small>	倉知千虎	倉地治夫	倉谷信四郎	倉田彌三次	倉内豊治
昭八	昭九	昭四	昭七	昭九	昭三	昭三	昭七	昭二	昭二	昭七	昭六	昭四	一五	一二	昭三	昭二	二
土木	建築	機械	機械	機械	色染	紡織	建築	電氣	建築	建築	紡織	紡織	機械	機械	電氣	建築	色染
黒部堯英	黒谷勇雄	黒田呂久三	黒田兵太	黒田恆一	黒田正隆	黒田昇義	黒田愛之助	黒澤榮輝	黒木利雄 <small>(改姓)</small>	黒河中三	黒川己喜	黒川勝三	黒岩正夫	栗原名遠	栗原忠一	栗原静一	
昭四	一四	昭七	一〇	一〇	昭二	昭二	昭六	昭三	昭三	昭七	昭二	昭八	昭七	四四	四二	八	
紡織	建築	土木	電氣	紡織	色染	電氣	建築	土木	建築	建築	建築	建築	機械	建築	機械	建築	色染
神山力雄	額野新之助	額野成美	額野武治	額野三治	幸田光三	郷司謹三郎	郷廣馬	郷進	コノ部	ケノ部	公文勝年	桑原於菟葉	桑木權衛	畔柳一男	黒柳伴治		
一二	昭八	昭三	昭四	一一	一二	四	四二	昭八			昭二	昭二	昭七	昭四	昭八		
機械	紡織	建築	機械	紡織	建築	機械	建築	土木			建築	土木	土木	建築	建築		

駒澤幸男	桑折政七郎	五味直彦	五味照平	五味義雄	五島文夫	兒玉幸四郎	兒島正男	兒島俊三	兒島正次	越田重治	越川重治	國分通郎	國分又次	國分直三郎	古賀滿次	古賀久六
昭七	一二	昭四	四	七	一一	昭二	昭二	一二	昭二	昭五	昭五	三	昭三	昭五	八	三
土木	建築	紡織	建築	土木	土木	機械	土木	建築	建築	機械	紡織	機械	紡織	土木	紡織	土木
後藤安正	後藤正夫	後藤留吉	後藤敏成	後藤德次郎	後藤新治郎	後藤信吾	後藤春三	後藤貫一	後藤克夫	後藤英一	駒田普明	駒田信治	駒田德三郎	駒田高治 <small>(改姓)</small>		
昭三	昭八	昭四	昭二	昭四	昭三	一二	四五	昭八	一四	一五	昭四	昭九	四	四三	昭五	
機械	機械	機械	機械	紡織	土木	機械	機械	建築	土木	紡織	機械	機械	土木	土木	建築	色染
小澤幸次	小澤市次郎	小澤喜之衛門 <small>(改姓)</small>	小坂秀雄	小坂秀一	小河内照雄	小泉次郎	小出録一	小出義夫	小出政春 <small>(改姓)</small>	小出平助 <small>(改姓)</small>	小出秀雄	小出省三	小池正庸	後藤神敬吉	後藤義孝	
一二	一二	一二	昭九	昭四	昭九	一三	八	一二	一五	四	昭四	七	一二	昭七	一五	昭三
色染	土木	建築	土木	機械	建築	建築	色染	土木	色染	紡織	建築	色染	土木	建築	機械	紡織

小澤晋次	昭四五	色染	小塚於兔丸	昭六	機械	小林新吾	昭二	電氣
小澤大之助	昭二	機械	小塚惠樹	昭六	機械	小林盛逸	昭三	色染
小澤雅俊	昭四	紡織	小塚俊夫	昭八	土木	小林仙次	昭三	建築
小島敦	昭九	建築	小坪史郎	昭三	機械	小林常	昭二	土木
小島梅治郎	昭五	機械	小永井貞次	昭二	機械	小林德三郎	昭四	機械
小島九三 <small>(改姓今井)</small>	昭一〇	土木	小西隆	昭一	土木	小林俊彦	昭八	電氣
小島貞雄	昭四	建築	小西浪一	昭四	土木	小林虎作	昭四	色染
小島純二郎	昭三	機械	小西武一郎	昭一	機械	小林當雄	昭四	機械
小島甚松	昭二	紡織	小西武三郎	昭五	紡織	小林廣二	昭四	機械
小島專一	昭三	色染	小西三郎	昭二	紡織	小林廣士	昭九	色染
小島方正	昭一三	機械	小林英一	昭二	土木	小林廣	昭八	機械
小島正俊	昭七	機械	小林英一	昭六	土木	小林政彦	昭四	建築
小島可克	昭五	土木	小林悅太郎	昭一〇	機械	小林喜治	昭四	機械
小城健一郎	昭二	土木	小林賢	昭五	紡織	小林峯雄	昭二	土木
小杉正一	昭九	電氣	小林一夫	昭二	機械	小林茂作	昭一	建築
小谷寛治	昭八	機械	小林三造	昭九	機械	小林芳太郎	昭一〇	色染
小谷武男	昭八	土木	小林三	昭七	建築	小林利助	昭四	色染
小谷初	昭一五	建築	小林敏三	昭八	機械	齊藤幸七	昭二	建築

小島耕	昭四	土木	小和田博	昭二	機械	近藤信孝	昭五	建築
小松國治	昭二	土木	香村一郎	昭七	土木	近藤登	昭二	機械
小松軍一	昭三	建築	河野隆	昭三	紡織	近藤秀男	昭五	色染
小松鐘次郎 <small>(改姓前田)</small>	昭四	建築	吳清煥	昭七	電氣	近藤兵太	昭三	土木
小松原貞一	昭五	機械	五味淵浩	昭八	電氣	近藤正明	昭四	建築
小牧莊三	昭三	建築	是永雄	昭八	建築	近藤真馬	昭一	土木
小嶺幸輝	昭二	色染	近藤貴一郎	昭三	土木	近藤春橋	昭一	建築
小宮門藏	昭一〇	機械	近藤喜次郎	昭六	土木	根田吉	昭六	建築
小宮山奏	昭二	機械	近藤清	昭二	土木	根田春橋	昭六	建築
小村得十郎	昭六	機械	近藤幸次	昭一五	機械	權藤要吉	昭五	建築
小森治作	昭七	機械	近藤甚一郎 <small>(改姓中野)</small>	昭八	紡織	齊藤幸七	昭二	建築
小屋壽	昭三	機械	近藤信吉	昭一	機械	齊藤榮一	昭七	色染
小柳道孝	昭九	機械	近藤武男	昭二	電氣	齊藤榮二	昭七	色染
小山喜一	昭一三	機械	近藤千則	昭六	建築	齊藤圭明	昭六	土木
小山駿二	昭四	機械	近藤辰男	昭一五	機械	齊藤高長	昭五	建築
小山淳次	昭二	機械	近藤鐵太郎	昭一五	機械	西郷左藏	昭五	紡織
小山清孝	昭三	土木	近藤敏三	昭八	土木	西郷高長	昭五	紡織
小山正之	昭五	建築	近藤敏三	昭八	機械	西郷左藏	昭五	色染

酒井 泰	酒井 清太郎	酒井 健治	酒井 次郎	酒井 正一	酒井 佐太郎 <small>(改姓 日比)</small>	實藤 正一	齋藤 芳太郎	齋藤 之行	齋藤 又夫	齋藤 鐵雄	齋藤 龍雄	齋藤 忠雄	齋藤 忠	齋藤 正規 <small>(改姓 齊藤)</small>	齋藤 靖二	齋藤 鎮雄	齋藤 五郎	
四五	昭七	昭七	昭七	昭三	昭二	昭九	昭八	昭八	昭五	昭二	昭一〇	昭七	昭二	昭八	昭二	四五	昭七	
機械	土木	機械	紡織	色染	土木	建築	機械	土木	機械	機械	紡織	土木	紡織	電氣	紡織	土木	電氣	
坂部 力	坂部 幸一	坂部 光吉	坂野 秀雄	坂田 信正	坂田 隆夫	坂崎 松吉	坂崎 文一	坂崎 寅雄	坂崎 和男	坂崎 勝彦	坂倉 嘉貞	坂口 好雄	坂上 信夫	坂上 繁次郎	坂上 幹雄	酒光 義一	酒井 勝	
昭二	昭八	昭二	昭七	昭三	昭八	四五	四五	昭三	昭三	昭二	昭二	昭五	昭六	昭七	昭九	昭九	二	
土木	土木	機械	建築	紡織	紡織	機械	色染	機械	色染	機械	色染	機械	土木	土木	電氣	機械	建築	
向坂 秋穂	榑原 秋穂	榑原 秋穂	榑原 秋穂	榑原 秋穂	榑原 秋穂	榑原 秋穂	榑原 秋穂	榑原 秋穂	榑原 秋穂	榑原 秋穂	榑原 秋穂	榑原 秋穂	榑原 秋穂	榑原 秋穂	榑原 秋穂	榑原 秋穂	榑原 秋穂	榑原 秋穂
昭一	昭八	昭八	昭八	昭八	昭八	昭八	昭八	昭八	昭八	昭八	昭八	昭八	昭八	昭八	昭八	昭八	昭八	昭八
機械	紡織	紡織	紡織	紡織	紡織	紡織	紡織	紡織	紡織	紡織	紡織	紡織	紡織	紡織	紡織	紡織	紡織	紡織

相良 外之 <small>(改姓 中崎)</small>	櫻井 謙二	櫻井 詳一	櫻井 淳一	櫻井 忠夫	櫻井 信雄 <small>(改姓 渡邊)</small>	櫻井 白治	櫻井 博	櫻井 正	櫻井 光康 <small>(改姓 阪口)</small>	櫻井 村太郎	櫻井 銘二	櫻井 宜兄	櫻井 武吉	尾音 松	笹岡 清	笹木 清	笹瀬 健一	
四五	四五	昭五	昭九	昭五	四五	昭二	昭八	昭七	昭二	昭三	昭八	昭四	昭二	昭三	昭二	昭九	昭九	
機械	建築	紡織	土木	紡織	機械	電氣	建築	電氣	紡織	機械	機械	建築	建築	機械	機械	土木	機械	
佐川 謙	佐久間 重良	佐々木 圭三	佐々木 鏡三	佐々木 一夫	佐々木 寛	佐々木 清英	佐々木 敬一	佐々木 重吉	佐々木 正	佐々木 千尋	佐々木 尚德	佐々木 孟明	佐々木 亮高	佐々木 賢吉	佐塚 治久	佐竹 菊次郎	佐藤 健一	
四五	四五	昭七	昭七	昭一	昭五	昭一	昭四	昭六	昭三	昭一	昭四	昭一	昭一	昭二	昭三	昭一	昭一	
土木	土木	紡織	機械	機械	建築	土木	建築	機械	紡織	機械	機械	機械	機械	土木	建築	建築	土木	
佐藤 光三	佐藤 悟六	佐藤 愛次郎	佐藤 郁三	佐藤 英太郎 <small>(改姓 小林)</small>	佐藤 英太郎	佐藤 海一	佐藤 欽治	佐藤 欽治	佐藤 健一	佐藤 堅一	佐藤 幸猪	佐藤 幸夫	佐藤 三郎	佐藤 重安	佐藤 靜夫	佐藤 靜也	佐藤 静也	佐藤 静也
昭二	昭二	昭二	昭二	昭二	昭二	昭二	昭二	昭二	昭二	昭二	昭二	昭二	昭二	昭二	昭二	昭二	昭二	昭二
土木	機械	土木	紡織	色染	土木	建築	土木	土木	土木	土木	土木	土木	土木	土木	土木	土木	土木	土木

佐藤新太郎	一四	紡織	佐野梅吉	昭三	機械	椎名俊男	一〇	建築
佐藤仙一	六	機械	佐野作一	昭四	機械	秀德榮 <small>(改姓木下)</small>	四二	機械
佐藤辰男	九	紡織	佐原勝雄 <small>(改姓川内)</small>	昭四	紡織	鹿海清次郎	四五	機械
佐藤辰雄	一四	紡織	佐橋重雄 <small>(改姓百藤)</small>	一二	機械	志賀屋 <small>(改姓平賀)</small>	四五	機械
佐藤常太郎	四	土木	佐伯貫一	四二	建築	志賀親	二	機械
佐藤東次郎	三	土木	佐伯發二	四五	土木	志知三郎	昭三	土木
佐藤富二	六	土木	佐溝正三郎	昭九	建築	志津野嘉貞	昭九	土木
佐藤猶次	八	紡織	佐和恭一	昭四	土木	志野八郎太 <small>(改姓原田)</small>	八	機械
佐藤秀夫 <small>(改姓成美)</small>	昭三	紡織	真正義	一五	紡織	志村龍三	昭四	土木
佐藤益男	昭六	土木	真田辰次郎	四四	土木	敦田正夫	昭五	土木
佐藤峯夫	昭四	紡選	澤田俊郎	二	土木	重住文男	昭四	土木
佐藤三雄	昭四	機械	澤田松雄	一〇	色染	重信修照	昭二	紡織
佐藤三雄	昭二	土木	澤村農夫衛	二	機械	重松才吉	昭九	土木
佐藤好雄	昭八	電氣	澤原秀行	九	機械	尖戸利春	昭二	建築
佐藤善祐	昭二	色染	皿井稔彦	九	土木	科野正一	昭三	建築
佐藤義春	昭三	機械	三城和彦	昭二	土木	篠田貫一	昭五	機械

シノ部

篠田茂樹	昭〇	機械	島田健一	昭四	建築
篠田武雄	四一	建築	島田七郎	昭三	土木
篠田昇一	四四	土木	島田康治	昭五	機械
篠原昇	四四	紡織	島村武夫	昭二	建築
篠原松太郎	一四	土木	島本四郎	昭二	建築
芝崎俊夫	昭七	土木	清水賢三	一五	建築
柴田鎌太郎	一一	紡選	清水民三	昭三	土木
柴田一夫	一〇	色選	清水俊夫	昭九	電氣
柴田一夫	昭四	機械	清水三郎	昭三	土木
柴田一夫	昭五	建築	清水三郎	昭七	紡織
柴田賢一	昭五	紡織	清水淳吉 <small>(改姓清水)</small>	一三	土木
柴田運一	昭三	色染	清水善治	昭五	土木
柴田祐之	一三	紡織	清水朝勤	昭八	紡織
柴田俊昌	七	土木	清水朝揮	昭五	機械
柴田勉	九	紡織	清水成之	四五	機械
柴田夏夫	昭九	建築	清水弘	昭七	電氣
柴田晚彦	四二	土木	清水勝	昭五	建築

清水正之	昭二	紡織	下山真吉	昭四	機械	陳野忠夫	昭二	色染
清水道夫	昭四	機械	霜田勇治 <small>(改姓村上)</small>	昭二	土木	神野嘉一郎 <small>(改姓嘉三郎)</small>	昭六	機械
清水網賀	昭八	土木	社河内信治	昭七	紡織	神野一	昭八	電氣
清水芳雄	昭三	機械	春藤誠一	昭七	電氣	神保一	昭八	紡織
清水吉盛	昭三	建築	徐廷翼	昭七	紡織	新免護	昭四	土木
下坂和美	昭九	土木	庄田孝一	昭三	建築	須賀正寬	昭六	建築
下坂實	昭一〇	機械	庄田忠二 <small>(改姓河崎)</small>	昭三	土木	須賀新一	昭四	土木
下里隆 <small>(改姓森)</small>	昭三	機械	白石忠明	昭四	土木	須賀俊三	昭四	機械
下田和夫	昭四	土木	白石忠行 <small>(改姓日和佐)</small>	昭二	紡織	須賀大	昭五	土木
下田金作 <small>(改姓鶴)</small>	昭一三	機械	白川春雄	昭六	機械	須賀俊三	昭五	土木
下田正二	昭一	機械	後川春雄	昭七	機械	須賀俊三	昭五	土木
下斗米武	昭七	機械	城井義夫	昭二	建築	須賀俊三	昭五	土木
下野重幸	昭八	紡織	進士勝己	昭九	土木	須賀俊三	昭五	土木
下村忠保	昭四	土木	進藤利勉	昭一五	紡織	菅井越夫	昭二	紡織
下村彦三郎	昭四	機械	眞藤百利	昭四	建築	菅沼德松	昭四	色染
下山鐵一	昭四	機械	陳野愛次郎	昭六	色染			

菅沼廣次	昭一	機械	杉本武	昭一五	紡織
菅野健治	昭八	土木	杉本義明	昭四	土木
菅根秀男	昭三	土木	杉本茂	昭二	土木
菅原修雄	昭五	土木	杉山繁	昭九	電氣
杉井團次郎	昭一三	機械	杉山茂	昭二	電氣
杉浦英郎	昭六	土木	杉山恒雄	昭八	電氣
杉浦庄次	昭六	土木	杉山寅之助	昭八	電氣
杉浦信一	昭四	機械	杉山治雄	昭二	土木
杉浦進	昭一〇	土木	杉山寅之助	昭二	土木
杉浦千代次 <small>(改姓合橋)</small>	昭一四	紡織	杉山光郎	昭九	土木
杉浦富美男	昭八	紡織	杉山泰一	昭一三	機械
杉浦恒雄	昭八	電氣	杉山美稻	昭一〇	機械
杉浦亦男	昭四	土木	杉山廉二	昭一〇	紡織
杉浦義俊	昭八	色染	鋤柄小一	昭二	土木
杉浦龍二	昭九	機械	鈴置良一	昭四	建築
杉江傳六	昭二	機械	鈴川一夫	昭三	建築
杉江博	昭五	土木	鈴川孫三郎	昭四	建築
	昭六	機械	鈴木明	昭一〇	紡織

田中 信治	田口 三郎	田口 喜三郎	田久保 屋雄	田賀 修一	田内 恒雄(改姓)	田内 捷治	田内 賢一	夕部	孫昌 準	染木 正夫	副田 俊平	蘭村 光雄	蘭田 守行	外山 重雄	祖父 江俊	祖父 江彰雄
四二	昭四	一一	九	八	一五	昭二	昭三		昭二	一五	七	一二	一五	八	昭三	昭三
土木	建築	機械	機械	機械	紡織	色染	色染		機械	建築	紡織	機械	建築	紡織	土木	土木
田中 邦夫	田中 久次郎	田中 義一	田中 勝四郎(改姓)	田中 諱式	田中 榮太郎	田中 功照	田中 所實之助	田所 實之助	田代 守次	田代 重良	田尻 正武	田治 見芳三	田島 正章	田島 密	田澤 修一	田澤 修一
昭二	一五	五	四四	四五	昭四	昭七	一一	四五	昭九	昭九	二	四	昭二	昭六	昭四	昭九
紡織	色染	土木	機械	機械	建築	建築	土木	土木	建築	電氣	機械	建築	機械	土木	建築	電氣
田中 俊彦	田中 豐吉	田中 俊一	田中 諷	田中 忠雄	田中 多作	田中 武夫	田中 全平	田中 誓一	田中 末吉(改姓)	田中 次郎	田中 章一	田中 茂實	田中 三郎(改姓)	田中 憲造	田中 賢治	田中 敬一
昭二	四五	八	一〇	昭五	昭三	昭九	昭二	昭九	四五	一三	八	六	一三	昭三	昭四	昭四
色染	機械	土木	機械	建築	紡織	電氣	土木	紡織	機械	紡織	機械	土木	土木	土木	機械	機械

田中 緩稔	田中 彌太郎	田中 讓	田中 稔	田中 稔	田中 光造	田中 光顯	田中 衛	田中 昌穂	田中 正雄	田中 耕司	田中 弘	田中 英雄	田中 治是	田中 八郎	田中 杰
四三	八	四二	昭五	昭四	昭三	四五	昭八	昭三	昭〇	一五	昭三	昭六	一三	昭九	一一
機械	建築	機械	機械	機械	機械	電氣	機械	建築	機械	建築	紡織	機械	機械	建築	電氣
大東 幸男	大東 光博	田村 元男	田村 通治(改姓)	田村 周	田村 辰三(改姓)	田村 三郎	田邊 綱三郎	田邊 茂三郎	田邊 滿壽	田邊 里市	田邊 宗司	田邊 貞夫	田邊 馨	田原 峻	田中 隆次
昭〇	昭五	昭二	昭七	昭四	一四	昭二	昭九	昭三	昭五	一五	昭七	昭三	昭二	昭九	四四
土木	建築	紡織	土木	土木	機械	建築	建築	紡織	機械	土木	建築	電氣	建築	機械	建築
高木 賴三	高木 義三	高木 泰三	高木 秀博	高木 秀雄	高木 又一	高木 廣治	高木 春雄	高木 得三	高木 幸男	高木 明	高木 忠作	高木 雅夫	高木 久吉	高木 信一	大門 四郎(改姓)
昭二	昭〇	昭三	昭五	昭四	昭〇	昭七	一四	一〇	一五	昭五	一四	一三	一四	昭八	昭七
色染	建築	紡織	紡織	土木	紡織	機械	土木	土木	色染	建築	機械	紡織	建築	色染	電氣

高田益三	高田正	高田善三郎	高田俊次 <small>(改姓野)</small>	高田修造	高田秋一	高瀬俊藏 <small>(改姓小)</small>	高瀬孝吉	高杉菊二	高洲幹三郎	高須直治	高須滋	高島直一	高島三郎	高子榮七	高桑五六	高桑鋼一郎	高桑敬二
四	昭五	昭四	一一	昭六	昭三	四	一一	一一	四五	昭五	四一	昭二	昭二	昭二	昭四	四五	四五
機械	建築	建築	紡織	土木	機械	機械	機械	機械	建築	紡織	染色	染色	土木	建築	機械	土木	土木
高橋純一	高橋宇夫	高橋孝一	高橋敬三郎	高橋貫一	高橋要高	高橋亮秀	高橋謙治郎	高橋郁太郎	高橋高一	高橋明	高野源治	高梨政男 <small>(改姓鈴木)</small>	高島幸吉	高取泰雄	高辻健人	高津謙介	高丘治季
四三	昭八	昭六	一三	七	昭七	昭四	一五	昭三	昭九	昭〇	昭三	昭〇	昭〇	昭三	昭七	一二	四三
染色	土木	紡織	機械	機械	土木	機械	建築	土木	建築	建築	土木	機械	土木	紡織	機械	土木	建築
高問忠敬	高問史郎	高平雄三	高久武夫	高村昌之輔	高濱利道	高島嘉雄	高橋守一	高橋務一	高橋實	高橋正久	高橋平三	高橋八郎	高橋明一	高橋太郎	高橋惣衛	高橋清藏	高橋申夫
一二	昭四	昭七	四三	昭二	一一	昭四	八	六	昭三	八	昭六	一一	一一	昭四	昭〇	四一	昭八
染色	建築	紡織	機械	電氣	建築	土木	土木	紡織	機械	土木	建築	機械	染色	紡織	紡織	土木	土木

武居彦治	武平治	瀧本二一	瀧本喜作	瀧野蕃世	瀧澤不二郎	瀧澤慶治	瀧川光一	瀧川勇	鷹栖一英	高柳英夫	高柳敏夫	高柳恒男	高山三郎	高山勉	高本言喜	高見一吉	高松光一
七	一〇	昭四	一二	昭六	昭九	昭九	昭三	昭三	四二	昭三	昭七	昭〇	昭八	昭七	一二	昭〇	昭四
土木	機械	染色	機械	染色	染色	機械	土木	機械	建築	紡織	紡織	建築	機械	電氣	機械	紡織	建築
竹內英夫	竹內仁兵衛	竹內辰五郎	竹內真一	竹內繁	竹內晃三	竹內包雄	竹內逸平	竹內弋郎	武本良治 <small>(改姓金山)</small>	武本八十八	武林東一	武田義雄	武田雅男	武田肇	武田八郎	武內良男	武居正治
昭二	昭四	二	一三	二	一三	昭三	昭七	四二	昭六	一〇	昭六	昭八	昭六	昭七	昭三	昭三	一一
紡織	染色	土木	建築	土木	機械	紡織	電氣	土木	建築	土木	機械	紡織	建築	電氣	機械	土木	土木
多田謙二	但馬千里	竹村全之	竹淵慎次郎	竹端康雄	竹中康雄	竹中正大	竹中龍雄	竹中清一	竹田久夫	竹田喜一	竹下安文	竹下二郎	竹下巖之助	竹澤知信	竹川重治	竹川榮吉	竹內文一
九	七	四二	一三	昭八	昭七	昭〇	昭二	昭八	昭五	昭七	一四	一四	八	一二	昭〇	一一	昭九
紡選	機械	土木	建築	電氣	紡織	土木	機械	機械	紡織	電氣	紡選	建築	土木	機械	建築	機選	電氣

立松耕造	立石顯市	立石柔勝	龍山義孝	辰己靖男	辰己九男	辰田正一	館野延彦	館上治	館和喜三郎	館喜八郎	城俊一	城治郎	橋教順	多々良禮一	多々良恭輔	多津白年
昭三	昭二	昭五	昭九	昭八	昭九	昭二	昭二	昭九	昭七	昭五	昭五	昭一〇	昭四二	昭三	昭一五	昭二〇
建築	紡織	土木	紡織	機械	土木	土木	機械	機械	建築	電氣	土木	建築	紡織	建築	土木	機械
谷口春男	谷口千五郎	谷口敏雄	谷口權四郎 <small>(高姓)</small>	谷米隆	谷義隆	谷武彦	谷茂一	谷一太郎	谷一太郎	谷一太郎	棚橋精一	棚橋健吾	棚橋周彦	棚橋松一	建部虎之助	立松佑二
昭三	昭四三	昭九	昭七	昭四三	昭二	昭七	昭一五	昭一〇	昭九	昭一三	昭二	昭三	昭七	昭一四	昭四二	昭四四
建築	機械	土木	機械	色染	電氣	紡織	土木	土木	色染	建築	機械	土木	建築	機械	機械	土木
團野一喜	玉田直一	玉田嘉市	玉田恒一	玉城勝太郎	玉置忠	玉置和男	玉川澄男	玉川琢治	玉川俊三	玉川邦夫	玉垣邦夫	玉井和夫	種田亮吉 <small>(改姓)</small>	種田行男	谷山贊	谷本一
昭二	昭八	昭一	昭四三	昭二	昭九	昭九	昭四	昭五	昭一	昭三	昭二	昭六	昭三	昭五	昭九	昭二
機械	機械	紡織	機械	機械	電氣	建築	機械	紡織	紡織	紡織	建築	機械	土木	機械	機械	土選

子ノ部

近澤福藏	近藤正一	知識圓	千種清敬	千種行雄	千種義雄	千々岩助太郎	千葉盛男	中條都一郎	長井茂	津田清	津田武雄	津田武彦	津田敏雄
昭二	昭二	昭一	昭三	昭八	昭〇	昭一	昭五	昭四	昭二	昭一五	昭六	昭三	昭八
建築	建築	紡織	建築	紡織	機械	建築	建築	土木	土木	紡織	機械	機械	土木
津田稔男 <small>(改姓)</small>	津田直孝	津田直信	津田美實	津本英之助	柄口生郷	塚口武雄	塚本義一	塚本東吾	塚本徳藏	塚本貴満 <small>(改姓)</small>	築地英一	月野敏郎	月見保次郎
昭二	昭七	昭二	昭四二	昭四五	昭八	昭三	昭七	昭五	昭一五	昭三	昭二	昭二	昭二
機械	機械	機械	土木	電氣	建築	機械	機械	土木	土木	機械	機械	電氣	建築
園子俊一郎	辻順三	辻弘	辻安治郎	辻龜次郎 <small>(改姓)</small>	辻岡通	辻田時太郎	土田幸三郎	土本真	土谷喜太郎	土谷國雄	土屋富夫 <small>(改姓)</small>	筒井尙徳 <small>(改姓)</small>	都筑敬一
昭二	昭九	昭三	昭七	昭一	昭四一	昭二	昭四	昭七	昭八	昭八	昭六	昭三	昭七
機械	電氣	電氣	機械	色染	建築	土木	土木	土木	建築	土木	機械	機械	紡織
網德一	堤莞爾	堤築治	都築八郎	都築敬一	筒井尙徳 <small>(改姓)</small>	土屋富夫 <small>(改姓)</small>	土谷國雄	土谷喜太郎	土谷國雄	土屋富夫 <small>(改姓)</small>	筒井尙徳 <small>(改姓)</small>	都築敬一	都築八郎
昭七	昭四五	昭一〇	昭二	昭七	昭四三	昭六	昭八	昭八	昭八	昭六	昭三	昭七	昭二
電氣	機械	紡織	機械	機械	機械	土木	機械	機械	機械	土木	機械	機械	紡織

手島孝成	手賀徹	鶴田秀男	鶴岡義郎	鶴岡守治	坪内俊彦	坪井録三郎	坪井眞事	坪井太郎	角田貞憲	角田錦一	恒川壽彦	恒川銀齋	恒川松	常瀬起志男			
昭一	昭六	昭七	昭一五	昭五	昭一五	昭八	昭四	昭二	昭八	昭一四	昭二	昭一〇	昭二	昭二			
紡織	建築	電氣	土木	土木	機械	紡織	色染	土木	建築	紡織	色染	紡織	色染	土木			
寺澤林吉	寺澤光二	寺澤惣太郎	寺澤寅雄	寺澤淺義	寺崎正雄	寺崎多	寺倉國衛	寺岡節夫	寺岡謙造	寺尾武	寺井悟一	出口謙一	出口謙二	豊島正廣	手塚武比古	手塚義行	手島啓成
昭一五	昭二	昭七	昭四	昭一	昭二	昭一	昭一四	昭三	昭七	昭四	昭六	昭四	昭六	昭九	昭二	昭八	昭四
建築	建築	電氣	土木	機械	紡織	土木	建築	機械	建築	機械	土木	機械	土木	色染	土木	機械	土木
戸田大二	戸田耕三郎	戸田一	戸田一	土岐不二男	土居俊介	土井七郎	土井邦彦	土井邦彦	天神利一	寺本千太郎	寺本伊三郎	寺部康雄	寺部康雄	寺部光三	寺田啓策	寺田喜代次	寺田喜代次
昭二	昭九	昭五	昭三	昭三	昭九	昭一三	昭二	昭二	昭二	昭四	昭四	昭四	昭五	昭七	昭三	昭六	昭九
土木	土木	土木	建築	建築	機械	機械	色染	色染	建築	土木	土木	機械	建築	電氣	機械	機械	機械

戸田弘	戸田要造	戸田好雄	戸塚定雄	戸村墨三	外山三郎	外村義憲	渡久地政佑	都丸晶	東郷富士造	當時一二	堂本賢十郎	遠山高	時田新吾	徳大寺敬太郎	徳長吉三	徳永清	徳永顯吉
昭四	昭五	昭七	昭三	昭八	昭七	昭四	昭二	昭一	昭二	昭四	昭五	昭二	昭七	昭一	昭四	昭一〇	昭一〇
色染	機械	電氣	色染	紡織	土木	機械	色染	色染	機械	土木	機械	機械	電氣	紡織	土木	土木	建築
徳弘澄惠	年光十一	殿井峯二	殿村圭太郎	殿谷重弘	富田一彦	富田新吾	富田勝	富田康重	富永辰猪	富永有隣	富永有隣	富山明	富山進	友岡正介	友松曄順	友松長治	友森圭槌
昭二	昭二	昭五	昭五	昭九	昭七	昭一四	昭一	昭二	昭三	昭三	昭八	昭二	昭三	昭九	昭五	昭六	昭三
土木	土木	電氣	機械	建築	土木	電氣	色染	機械	電氣	機械	紡織	建築	土木	土木	機械	機械	紡織
豊田勝藏	豊田尙一	豊島鎮雄	豊島義政	鳥居英一	鳥居重之	鳥井善士	鳥越善士	鳥山琢男	名倉伍郎	名波正	那須清	那須清	那須清	奈良倉勇	奈良泰磨	奈良崎泰次	奈良原輝雄
昭三	昭四	昭五	昭八	昭九	昭二	昭四	昭二	昭六	昭六	昭八	昭四	昭四	昭四	昭九	昭一	昭三	昭四
土木	機械	土木	建築	土木	土木	機械	色染	機械	土木	土木	機械	機械	機械	建築	土木	土木	土木

内藤和夫	昭二	土木	永田鐵三	昭四	機械	中神寅三	四五	土木
内藤喜代太郎	昭二	機械	永田孫太郎	昭七	機械	中川圓吉	四四	機械
内藤正一	昭九	土木	永野榮三	昭六	機械	中川三吉	一〇	機械
内藤史良	昭三	土木	永野德志	昭三	機械	中川庄治郎	昭二	機械
内藤東一	昭七	電氣	永嶺源吾	昭六	機械	中川宗治	昭七	建築
内藤寅春	昭二	電氣	永本善三	昭三	建築	中川敏孝	昭六	建築
永井愛滋	昭五	機械	永矢三郎	昭四	土木	中川富藏	昭八	建築
永井井	昭七	紡織	永山平	昭五	土木	中川夏雄	昭二	機械
永井謙吉	昭三	色染	永江互	昭三	建築	中川正一	昭八	土木
永井新爾	昭六	紡織	中井庄次郎	昭八	電氣	中川勝一	昭四	機械
永井德太郎	昭四	土木	中井修一郎	昭八	建築	中川正德	昭四	色染
永井信之	昭五	色染	中江增藏	昭七	機械	中澤盛直	昭四	機械
永井正三	昭九	紡織	中尾初男	昭九	色染	中路雅知	昭八	土木
永草正夫	昭一	土木	中尾弘 <small>(改名)</small>	昭四	色染	中島一男	昭三	紡織
永澤勉	昭七	電氣	中尾勝	昭三	色染	中島金重 <small>(改名)</small>	一五	土木
永田銈治	昭二	建築	中岡益雄	昭三	建築	中島士郎	昭二	紡織
永田善次郎	昭三	建築	中根壯任	昭二	機械	中島十太郎	昭四	土木
永田辰正	昭三	電氣	中根寬	昭六	紡織	中村喜作	昭八	電氣
			中根泰三	昭三	機械	中村清治	昭九	紡織
			中野朝次郎 <small>(改名)</small>	昭三	機械	中村吉太郎	昭二	建築
			中野平	昭四	土木	中村公直	昭五	建築
			中野太三郎	昭四	土木	中村匡一	昭四	紡織
			中野英一	昭二	機械	中村真三	昭二	機械
			中野英二	昭四	機械	中村參二	昭三	機械
			中野正彦	昭九	建築	中村鉦吉	昭六	土木
			中野光明	昭二	紡織	中村正三	昭三	建築
			中野良峰	昭八	紡織	中村順平	昭三	建築
			中野敏男	昭一〇	土木	中村登喜保	昭三	機械
			中原壽一郎	昭五	土木	中村昇 <small>(改名)</small>	昭三	機械
			中松續	昭七	紡織	中村昇	昭九	電氣
			中村角三	昭五	機械	中村哲	昭三	建築
			中村勝太郎	昭八	土木	中村永人	昭二	建築

中島象治郎	昭七	建築	中根蕃	昭二	建築	中村嘉米三	昭八	土木
中島忠夫	昭二	機械	中根壯任	昭一〇	機械	中村喜作	昭八	電氣
中島忠繼	昭二	建築	中根寬	昭二	紡織	中村清治	昭九	紡織
中島浩嘉	昭九	機械	中根泰三	昭六	紡織	中村吉太郎	昭二	建築
中杉幸治 <small>(改名)</small>	昭一〇	土木	中野朝次郎 <small>(改名)</small>	昭三	機械	中村公直	昭五	建築
中田伊一	昭一	機械	中野平	昭四	土木	中村匡一	昭四	紡織
中田成一	昭七	土木	中野太三郎	昭四	土木	中村真三	昭二	機械
中田武	昭九	建築	中野英一	昭二	機械	中村參二	昭三	機械
中田子一郎	昭二	土木	中野英二	昭四	機械	中村鉦吉	昭六	土木
中谷進	昭一三	土木	中野正彦	昭九	建築	中村正三	昭三	建築
中谷直次 <small>(改名)</small>	昭一	機械	中野光明	昭二	紡織	中村順平	昭三	建築
中武三男	昭七	土木	中野良峰	昭八	紡織	中村登喜保	昭三	機械
中塚磐夫	昭一〇	紡織	中野敏男	昭一〇	土木	中村昇 <small>(改名)</small>	昭三	機械
中西永治 <small>(改名)</small>	昭四	紡織	中原壽一郎	昭五	土木	中村昇	昭九	電氣
中西孝二郎	昭一	機械	中松續	昭七	紡織	中村哲	昭三	建築
中西成城	昭二	土木	中村角三	昭五	機械	中村永人	昭二	建築
中西信吾	昭八	建築	中村勝太郎	昭八	土木			
中根修造	昭二	機械						

中村博	昭一四	機械	仲田孝雄	昭六	建築	長戸義勇	昭五	建築
中村正人	昭三	紡織	長尾金次	昭一五	土木	長野五郎	昭七	建築
中村正平	昭八	土木	長尾順次	昭一	色染	長屋武男	昭八	土木
中村勝	昭二	土木	長尾勝	昭六	土木	鳴田清六	昭八	建築
中村安治	昭八	土木	長川武勝	昭二	色染	那智秀雄	昭九	機械
中村隆一	昭五	土木	長坂一彦	昭一三	土木	夏目隆二	昭五	機械
中村嘉幸	昭三	建築	長坂京作	昭一五	紡織	栗田榮太郎	昭五	色染
中山英吉	昭六	建築	長崎精男	昭二	建築	栗田政一	昭六	紡織
中山勝一	昭五	土木	長崎泰三郎 <small>(改姓)</small>	昭一〇	色染	並河靖吾	昭九	土木
中山儀三郎	昭五	土木	長島重信	昭七	機械	給原正久	昭二	色染
中山純一	昭七	機械	長瀬茂	昭九	紡織	成田藤八郎 <small>(改姓)</small>	昭三	建築
中山丈夫	昭一	土木	長瀬平造	昭三	機械	成田賢曜	昭七	紡織
中山直久	昭九	機械	長田秀夫	昭一	土木	成瀬直人	昭四	色染
中村正照	昭八	土木	長竹武之助	昭一	紡織	成瀬正成	昭五	機械
仲井義一 <small>(改姓)</small>	昭四	土木	長戸英二 <small>(改姓)</small>	昭一〇	建築	生川立夫	昭三	土木
仲川平助	昭三	土木		昭八	紡織	灘山信雄	昭四	紡織

二 杵幸三	昭七	建築	丹羽嘉津磨	昭一五	機械	西尾元郎	昭八	建築
二 藤正治	昭一五	色染	丹羽藏之助	昭五	建築	西尾龍二 <small>(改姓)</small>	昭二	機械
二 宮進	昭一〇	機械	丹羽慶三	昭五	機械	西岡清	昭七	建築
二 宮安三	昭六	機械	丹羽健藏	昭四	土木	西岡篤太郎	昭一五	土木
二 宮亮	昭二	建築	丹羽賢象	昭四	土木	西川末吉	昭九	建築
二 村信雄	昭三	土木	丹羽五郎 <small>(改姓)</small>	昭四	紡選	西川俊一	昭五	機械
二 村宏 <small>(改姓)</small>	昭四	土木	丹羽之輔	昭四	紡選	西口清藏	昭一五	機械
仁紫米藏	昭三	機械	丹羽盛明	昭三	紡織	西崎榮一	昭三	土木
仁戸田辰世	昭八	電氣	丹羽虎治郎	昭三	色染	西崎駒太郎	昭八	建築
丹羽一郎	昭八	機械	丹羽唯雄	昭八	紡織	西澤貞助	昭六	土選
丹羽冲	昭八	機械	丹羽保之進	昭三	紡織	西島孝次郎	昭三	建築
丹羽一男	昭二	紡織	新津勝雄	昭三	機械	西島德太郎	昭三	建築
			新美正巳	昭二	建築	西田久平	昭二	機械
			新山憲夫	昭九	色染	西田菊次	昭二	土選
			西尾邦二	昭九	機械	西田金三郎	昭六	土木
						西田健三	昭七	電氣
						西田五郎	昭三	色染
						西原一太 <small>(改姓)</small>	昭九	土木

西原兵治	昭三	建築	西脇	昭五	機械
西松元三	昭二	色染	新織規彦	昭三	機械
西村榮作	昭九	土選	新野武	昭三	建築
西村勝作	一二	建築	新田泰綱	昭三	電氣
西村銀次郎	昭三	機械	蜷川親友	昭四	色染
西村慶三	昭六	色染	又ノ部		
西村孝次	昭九	建築	布村元資	昭七	色染
西村恒介	昭二	電氣	沼田順一(改名)	昭四	機械
西村春夫	昭三	機械	沼部三郎(改名)	昭四	建築
西村仁	昭八	機械	永ノ部		
西村開	昭三	土木	根宜新藏	昭一	機械
西村宗弘	昭二	紡織	根岸光	昭四	色染
西村利七	昭二	機械	根岸耕司	昭四	土木
西村美登	昭二	電氣	根來弘	昭二	建築
西本正幸(改名)	昭六	色染	根津四朗	昭九	紡織
西本造	昭〇	機械	根津第五(改名)	昭一	紡織
西森一男	昭二	建築	根津得三	昭三	土木
西脇三郎(改名)	昭一	土選			

野田庄三	昭五	機械	羽田野尙	昭二	機械
野田真一	昭三	色染	羽生好晴	昭七	建築
野田一	昭三	機械	芳賀公介	昭三	土木
野田耕三	昭二	土木	波多野正吾	昭一〇	建築
野田恒義	昭七	土木	長谷川榮次郎	昭八	紡織
野田利朗	昭五	土木	長谷川馨	昭三	建築
野田秀夫	昭三	電氣	長谷川議太郎	昭四	機械
野津龍雄	昭八	機械	長谷川源	昭五	土選
野中信三	昭八	土木	長谷川鏡守	昭四	土木
野々垣常光	昭三	建築	長谷川鏡治郎	昭二	建築
野々部三郎	昭七	土木	長谷川清	昭一〇	土木
野々目一二	昭一	建築	長谷川清人(改名)	昭四	機械
野々目正雄	昭六	建築	長谷川啓一郎	昭四	土木
野々山四三	昭三	機械	長谷川三郎	昭三	電氣
野々山四三	昭三	電氣	長谷川四郎	昭一〇	土木
野々山四三	昭三	機械	長谷川次郎(改名)	昭五	紡織
野々山四三	昭三	土木	長谷川靜音	昭八	機械
野原政次	昭一五	土木	長谷川昇二	昭一三	土木
野村清之助(改名)	昭四	機械			

長谷川 晋作	昭五	建築	畑源三 <small>(改七)</small>	昭一	建築	橋本政久	昭二	電氣
長谷川 龍雄	昭七	建築	畑集三	昭九	紡織	橋本正巳	昭五	機械
長谷川 勳	昭二	色染	畑芳吉 <small>(改三)</small>	昭九	紡織	甚目勝明	昭七	紡織
長谷川 禎信	昭九	紡織	畑中美一	昭二	紡織	甚目清	昭九	紡織
長谷川 哲二	昭四	機械	秦弘	昭四	機械	甚目雅治	昭九	色染
長谷川 知雄 <small>(改姓)</small>	昭一	機械	萩野宣久	昭五	機械	甚目雅治	昭九	建築
長谷川 豊雄	昭一	機械	萩野宣久	昭五	機械	甚目雅治	昭九	建築
長谷川 弘	昭二	機械	萩原香	昭一	建築	峰須賀直昭	昭一	土木
長谷川 松枝	昭四	土木	萩原留吉	昭一	建築	幡野宗明	昭一	土木
長谷川 正	昭一	建築	橋田永清	昭四	機械	服部猪三郎	昭一	土木
長谷川 盟輔	昭三	土木	橋本金次郎	昭七	色選	服部宇之吉	昭三	電氣
長谷川 雪男	昭六	土木	橋本幸吉 <small>(改姓)</small>	昭七	土木	服部清	昭三	建築
長谷川 芳朗	昭四	土木	橋本高次	昭二	土木	服部國雄 <small>(改姓)</small>	昭一	機械
長谷川 矩郎	昭四	機械	橋本隆博	昭三	電氣	服部邦弘	昭九	建築
長谷川 六三郎	昭一	土木	橋本武比古	昭二	色染	服部小虎	昭四	建築
長谷川 雄太郎	昭一	土木	橋本俊夫	昭三	紡織	服部幸次	昭六	機械
白正春 <small>(改姓)</small>	昭八	電氣		昭五	機械	服部成一	昭三	機械

服部 純彦	昭七	機械	花井稔	昭五	土木	早川增一郎	昭二	土木
服部 治一	昭七	土木	花田幸次郎	昭一	建築	早川彌一	昭六	機械
服部 順一	昭二	機械	花谷秀三 <small>(改姓)</small>	昭七	紡織	早川真雄	昭一	色染
服部 高尙	昭二	機械	馬場金三郎	昭九	電氣	早崎金七	昭四	土木
服部 保	昭三	機械	馬場敏久	昭三	色染	早瀬兼彦	昭四	土木
服部 傳三郎	昭三	機械	馬場弘	昭三	機械	速川朝陽	昭一	機械
服部 信雄	昭一	建築	巾下登志夫	昭五	土木	速川文雄	昭一	機械
服部 久生	昭四	機械	濱田弘三	昭三	建築	速水正巳	昭二	電氣
服部 弘博	昭八	建築	濱田五平	昭六	土木	速水隆三	昭三	土木
服部 浩	昭九	建築	濱田輝猪 <small>(改姓)</small>	昭五	機械	林秋之丞	昭三	紡織
服部 正明	昭五	紡織	早川一之	昭七	機械	林克一	昭五	機械
服部 稔 <small>(改姓)</small>	昭五	色染	早川憲治	昭七	機械	林好太郎	昭九	建築
服部 茂登夫	昭三	機械	早川三	昭五	紡織	林功太郎	昭七	紡織
服部 義一郎	昭八	色染	早川正三	昭二	機械	林三郎	昭四	紡織
服部 良一	昭二	機械	早川鐘二郎	昭四	色染	林士郎	昭五	土木
服部 由彦 <small>(改姓)</small>	昭一	機械	早川俊一	昭三	建築	林重之	昭九	土木

平田 範政	四五	建築	廣瀨 榮次郎	昭三	土木	深谷 義雄 <small>(改名)</small>	昭二	土木
平塚 源三郎	四	機械	廣瀨 貞幹	昭三	土木	深見 馨苗	昭三	建築
平塚 淳一	一四	土木	廣瀨 清雄	昭五	機械	吹野 晋策	昭三	機械
平野 鐘尾	昭二	土木	廣瀨 利武	昭六	機械	吹原 一夫	昭三	建築
平野 光五郎 <small>(改名)</small>	四三	機械	廣瀨 長孝	昭七	土木	井 堅二	昭三	建築
平野 三七枝	一〇	紡織	廣瀨 正嗣	昭八	電氣	井 清三	昭六	紡織
平野 博藏	一一	紡織	廣田 勝年 <small>(改名)</small>	昭六	機械	井 成雄	昭九	土木
平野 彌一郎	昭九	紡織	廣田 俊太郎	昭四	紡織	福岡 慎一	昭八	土木
平原 正吉	八	機械	廣中 一之	昭四	土木	福 井 弘	昭八	土木
平松 永治	昭二	電氣	廣野 正道	昭二	土木	福 島 福藏	昭五	機械
平松 大三	昭三	建築	府川 光之助	昭三	建築	福 田 一	昭五	紡織
平本 正則	昭九	電氣	不破 直次郎	昭二	機械	福 田 舜治	昭八	紡織
平山 正夫	昭二	電氣	深井 正達	昭三	土木	福 田 雄	昭二	色選
蛭川 忠光	昭二	建築	深尾 義昌	昭三	建築	福 田 治	昭二	紡織
晝田 益太郎	四二	機械	深澤 俊男	昭三	機械	福 田 都雄	昭五	紡織
廣石 一匡	四二	土木	深瀨 正明	昭三	建築	福 武 善秀	昭四	土木
廣川 健之助	昭二	建築	藤井 裕邦	昭八	土木	藤 田 助一	昭六	建築
廣住 寛二郎	一四	土木	藤井 定一	昭二	土木	藤 田 隆志	昭四	建築

福地 岩雄 <small>(改名)</small>	一五	紡織	藤井 裕邦	昭八	土木	藤 田 研吾	昭六	建築
福塚 武夫	昭九	紡織	藤井 定一	昭二	土木	藤 田 助一	昭四	建築
福永 一馬	一一	建築	藤井 昌	昭五	建築	藤 田 隆志	昭四	建築
福永 要	一三	建築	藤井 俊男	昭三	機械	藤 田 俊一	昭七	土木
福永 收三	一二	建築	藤井 豐吉	昭六	紡織	藤 田 文雄	昭七	土木
福光 範明 <small>(改名)</small>	四二	機械	藤井 信武	昭九	土木	藤 田 正一	昭四	色染
福西 道雄	昭七	電氣	藤井 文吉	昭九	建築	藤 田 正以	昭八	土木
福林 茂	昭二	電氣	藤井 政右衛門	昭七	機械	藤 田 昌雄	昭二	建築
福村庄 三郎	四五	建築	藤江 正己	昭三	紡織	藤 野 清三	昭八	建築
福元 才藏	三	紡織	藤江 辰夫	昭二	紡織	藤 野 清也	昭三	機械
福本 信次	昭九	機械	藤枝 菊治	昭七	土木	藤 原 毅	昭八	建築
福本 成左工門	昭三	土木	藤枝 真一	昭六	建築	藤 村 幸太郎	昭七	紡織
福森 宇三郎	一三	土木	藤填 寬孝 <small>(改名)</small>	昭四	紡織	藤 本 隆	昭八	建築
更田 善清	昭九	建築	藤填 泰從	昭六	紡織	藤 本 真	昭九	電氣
藤井 一雄	昭七	機械	藤澤 慶次	昭五	土木	藤 本 正二	昭三	電氣
藤井 吉三	一〇	紡織	藤田 清次	昭八	土木	藤 本 芳一	昭六	機械
藤井 清	昭四	機械		昭六	建築		昭二	土木
藤井 謙三郎	昭九	電氣						

古田一男	古川盛夫	古川俊夫	古川軍治	舟橋頼久	舟橋弘一	舟橋俊一	船橋久信	船橋政次	船橋藤吉	船橋貞一	船崎惣之助	船越勇	二又川滋	二口次三郎 <small>(野姓)</small>	伏谷力	藤山覺
昭一〇	昭一六	昭一五	昭一五	昭四二	昭四三	昭四三	昭四五	昭四五	昭四五	昭三五	昭三三	昭三三	昭三三	昭三八	昭三八	昭三三
紡織	電選	土木	紡織	土木	機械	染色	建築	紡織	紡織	染色	土木	土木	土木	建築	土木	紡織
帆足久彦	保泉海實	木ノ部	別所信次	古屋多門	古谷雅一	古谷喜三郎	古畑正之	古橋良三	古橋光重	古橋陳一	古橋秀一	古高秀一	古田六郎	古田豊	古田豊	古田豊
昭一〇	昭九	部	部	昭一五	昭一四	昭一四	昭一四	昭一四	昭一四	昭一四	昭一四	昭一四	昭一四	昭一四	昭一四	昭一四
土木	機械		紡織	土木	建築	紡織	機械	紡織	紡織	機械	機械	機械	機械	機械	機械	紡織
堀喜久太郎	堀字三郎 <small>(改名)</small>	細矢信義	細見歌治	細木典男	細川永一	星野文雄	星野則保	星野重臣	星野三良	星野幸四郎	星野出寛	星住辰治	星住辰治	法西定雄	北條次男	北條次男
昭四三	昭四二	昭一四	昭一四	昭一四	昭一四	昭一四	昭一四	昭一四	昭一四	昭一四	昭一四	昭一四	昭一四	昭一四	昭一四	昭一四
土木	土木	機械	土木	建築	機械	土木	建築	機械	電氣	紡織	建築	染色	土木	紡織	電氣	土木

堀田丈夫	堀田辰男	堀田三三	堀田弘藏	堀田猷次郎	堀田源一郎	堀田一勇	堀田一雄	堀田斗	堀口慶一	堀口健一	堀上達郎	堀籠達郎	堀江隆之助	堀尾博通	堀尾純三 <small>(川姓)</small>	堀重三	堀修二	堀吾一
昭七	昭一五	昭五	昭八	昭六	昭四	昭二	昭八	昭九	昭五	昭二	昭八	昭六	昭六	昭二	昭一三	昭一	昭四	昭三
土木	土木	土木	紡織	建築	建築	建築	建築	機械	機械	土木	機械	機械	染色	土木	機械	紡織	建築	機械
本田末吉	本田惠治	本田敬一	本田久二 <small>(前姓)</small>	本田義敦	堀家秀雄	堀部英亮	堀部正三	堀場正一	堀場正一	堀場正一	堀内善一郎	堀内善一郎	堀内勇雄	堀内義光	堀田道彦	堀田正也	堀田弘	堀田長八
昭一二	昭四三	昭一四	昭四二	昭三	昭二	昭五	昭九	昭九	昭一四	昭一四	昭六	昭四	昭四	昭四	昭三	昭一三	昭二	昭一
土木	土木	機械	機械	機械	建築	機械	建築	土木	土木	土木	土木	建築	建築	機械	建築	土木	電氣	染色
眞能清文	眞下皆吉	眞下實	眞砂治太郎	眞口慎夫	眞木稔夫	マノ部	本多平八 <small>(木姓)</small>	本多毅	本多毅	本多毅	本多毅	本多毅	本多毅	本宮保太郎	本間弘司	本田忠一	本田武彦	本田武彦
昭七	昭三	昭四	昭四	昭二	昭二	部	昭一四	昭二	昭二	昭二	昭二	昭二	昭三	昭五	昭一四	昭一〇	昭一〇	昭二
紡織	土木	土木	建築	建築	建築		土木	土木	土木	土木	土木	土木	建築	建築	染色	染色	紡織	機械

真野浦太郎	昭九	建築	前中精一	昭八	紡織	增井	昭三	紡織
真野純夫	昭九	機械	前野春男	一八	紡織	井彦松	一二	紡織
真野誠平	昭二	建築	前業通彦	一一	紡織	井康孝	四四	紡織
間瀬忠平	昭二	機械	前業通彦	一一	紡織	井康孝	四四	紡織
間瀬誠平	昭二	機械	前業通彦	一一	紡織	井康孝	四四	紡織
馬淵貫三	昭二	建築	牧田茂一	昭五	機械	增尾義磨	昭九	電氣
馬淵七六	昭二	建築	牧田茂一	昭五	機械	增尾義磨	昭九	電氣
舞出貞次郎	昭二	色染	牧野卓夫	昭二	建築	增田榮藏	昭五	機械
前川芳之輔	昭二	色染	牧野秀一	昭二	建築	增田千喜雄	昭六	機械
前越完一郎	昭二	色染	牧野福二郎	昭七	建築	增田友治	昭六	機械
前島彌八	昭二	色染	牧野貞一	昭七	建築	增田與一	昭三	機械
前崎美知雄	昭二	色染	牧野貞一	昭七	建築	增田與一	昭三	機械
前田興藏	昭二	色染	牧野貞一	昭七	建築	增田與一	昭三	機械
前田穰二	昭二	色染	牧野貞一	昭七	建築	增田與一	昭三	機械
前田敏愛	昭二	色染	牧野貞一	昭七	建築	增田與一	昭三	機械
前田松太郎	昭二	色染	牧野貞一	昭七	建築	增田與一	昭三	機械
前田泰吉	昭二	色染	牧野貞一	昭七	建築	增田與一	昭三	機械

松井辰之助	昭五	紡織	松澤健太郎	昭五	土木	松平友太郎	昭二	土木
松井與三郎	昭二	機械	松澤大三郎	昭三	土木	松平芳郎	昭二	機械
松浦喜代治	昭二	土木	松下憲次	昭七	電氣	松永博武	昭六	色染
松浦孝一	昭二	土木	松下朝明	昭九	機械	松永悅二	昭二	土木
松浦正太郎	昭五	建築	松下保男	昭四	土木	松永捷造	昭二	土木
松浦孝之助	昭八	紡織	松島澄雄	昭九	色染	松永次松	昭二	建築
松江仲吉	昭六	建築	松瀬夏次	昭二	土木	松永陽一	昭八	建築
松尾正男	昭三	機械	松田愛太郎	昭七	土木	松永陽一	昭八	建築
松岡勝治	昭四	機械	松田彰夫	昭七	土木	松永陽一	昭八	建築
松岡定伸	昭四	色染	松田軍平	昭七	建築	松野國男	昭二	紡織
松岡史郎	昭一〇	色染	松田憲二	昭七	建築	松野久吉	昭二	機械
松岡修一	昭四	紡織	松田久德	昭四	土木	松原正夫	昭二	土木
松岡太郎	昭一	建築	松田昌平	昭三	土木	松原茂	昭八	機械
松岡秀夫	昭九	機械	松田威彦	昭四	建築	松原茂	昭八	機械
松岡陽三	昭四	機械	松田晴治	昭二	色染	松原隆	昭七	色染
松川敬一	昭二	機械	松田浩治	昭四	機械	松原登喜雄	昭三	土木
松坂具之輔	昭九	電氣	松田亮治	昭四	土木	松原正夫	昭三	建築
松崎福治	昭九	機械	松田亮治	昭四	土木	松原正夫	昭三	建築

松原芳郎	松久勉	松久庸平	松村秋政	松村喜三雄	松村次郎	松本岩雄 <small>(改姓 森男)</small>	松本和惠	松本勝因	松本史郎	松本辰夫	松本保	松本仁重	松本忠敬 <small>(改姓 增田)</small>	松本雄	松本常雄	松本宣彦	松森弘
昭二	昭五	昭三	昭一	昭二	昭一〇	昭六	昭七	昭二	昭三	昭六	昭七	昭二	昭七	昭七	昭六	昭三	昭三
機械	土木	機械	機械	電氣	建築	紡織	建築	機械	紡織	電氣	機械	建築	紡織	土木	紡織	紡織	機械
松山亥一	松山雅雄	松山基軌	松山米光	松山正論	松山正一	丸井鐵右衛門 <small>(改姓 藤原)</small>	丸井正明 <small>(改姓 藤原)</small>	丸地角衛	丸山敏浩	丸山一雄	丸山憲治	丸山善治	丸山鷹司	丸山不二男	丸山良平	丸山平	丸山平
昭三	昭四	昭七	昭二	昭四	昭四	昭五	昭四	昭三	昭三	昭九	昭八	昭三	昭七	昭三	昭五	昭三	昭五
機械	土木	建築	建築	機械	土木	機械	機械	土木	建築	機械	土木	機械	色染	電氣	色染	色染	色染
三ノ部	三ノ部	三ノ部	三ノ部	三ノ部	三ノ部	三ノ部	三ノ部	三ノ部	三ノ部	三ノ部	三ノ部	三ノ部	三ノ部	三ノ部	三ノ部	三ノ部	三ノ部
昭二	昭八	昭三	昭四	昭四	昭四	昭五	昭七	昭八	昭六	昭一〇	昭六	昭二	昭三	昭七	昭一〇	昭八	昭八
電氣	機械	土木	建築	建築	土木	建築	機械	土木	機械	土木	機械	機械	紡織	建築	紡織	紡織	電氣

三島三右衛門	三島四平	三島安治	三瀬清夫	三田謙太郎	三渡俊一	三鍋周吉	三橋寛之	三村稔	三宅俊雄	三宅正美	三宅川英夫	三好甲子郎	三好勝	三好良作 <small>(改姓 桑本)</small>	三輪貫一	三輪聞一
四四	一四	二	五	五	昭八	昭九	一	一	昭八	昭八	昭五	昭六	昭三	昭四	一	四
土木	建築	土木	土木	建築	電氣	土木	土木	色染	色染	電氣	機械	紡織	機械	土木	機械	紡織
三輪啓善	水内貞一	水上清四郎	水口謙三	水口謙三	水越協	水科周敬	水島太一郎	水島真一郎	水田太治	水田武貫	水田茂一	水田銀一	水谷久一	水谷久一	水谷武彦	水谷敏彦
昭八	昭九	昭八	昭二	昭六	昭四	昭三	昭二	昭五	昭九	昭四	昭七	昭三	昭二	昭八	昭七	昭八
建築	機械	建築	色染	建築	機械	紡織	土木	土木	土木	土木	土木	土木	色染	土木	土木	紡織
水谷勝	水野金市	水野琴重	水野金平	水野賢龍	水野好一	水野公一	水野鋼四郎	水野鋼太郎	水野才一	水野才一	水野三郎	水野重勝	水野重勝	水野重勝	水野重勝	水野武重
昭八	昭四	昭二	昭四	昭三	昭四	昭一	昭九	昭二	昭九	昭二	昭九	昭二	昭八	昭五	昭三	昭二
機械	建築	機械	建築	色染	機械	紡織	建築	土木	建築	色染	建築	機械	機械	建築	土木	紡織

水野恒男	昭三	機械	南辰喜	昭九	土木	宮田保雄	昭一〇	紡織
水野作	昭一	機械	宮石久之	昭一五	紡織	宮武郎雄	昭八	電氣
水野鐵雄	昭一五	機械	宮岡孝太郎	昭一四	紡織	宮地茂雄	昭七	色染
水野哲雄	昭二	土木	宮岡克二	昭六	機械	宮永貞二	昭四	機械
水野知夫	昭一	土木	宮城忠一	昭八	建築	宮原毅	昭四	機械
水野子一 <small>(改姓太田)</small>	昭八	土木	宮木鎮次郎	昭一六	建築	宮林敏吉	昭八	機械
水野道弘	昭一	紡織	宮崎五十一	昭一〇	紡織	宮本敬典	昭八	機械
水野憲武	昭二	機械	宮崎利一	昭二	紡織	宮本俊次	昭五	色染
水野宮吉	昭二	色染	宮崎俊逸	昭一〇	機械	宮本英夫	昭三	電氣
水野越夫	昭三	土木	宮崎秀夫	昭七	機械	宮本英夫	昭三	電氣
水野由一	昭三	電氣	宮崎安兵衛	昭三	電氣	武川龍千代	昭三	土木
水野義磨	昭四	機械	宮崎善武	昭三	機械	武藤準一 <small>(改姓鈴木)</small>	昭四	土木
溝口好忠	昭四	土木	宮地善武	昭三	機械	武藤昭躬	昭二	機械
溝口秀之助	昭一	土木	宮田純一	昭五	機械	武藤昭二	昭九	機械
光井誠	昭六	機械	宮田清太郎	昭四	機械	向井義三 <small>(改姓明石)</small>	昭七	紡織
光崎與右衛門	昭三	紡織	宮田晴太郎	昭四	機械	向井義三	昭五	機械
光成毅平	昭四	土木	宮田豊夫	昭三	電氣	向井義三	昭五	機械
湊銅三	昭八	紡織						

六車重太郎	昭二	建築	村瀬弘	昭一三	色染	室田道夫	昭三	電氣
棟方武次	昭二	機械	村瀬文數	昭八	電氣	室谷義男	昭三	紡織
村井千年	昭二	機械	村瀬萬次	昭二	建築	妙林豊吉	昭八	色染
村岡成美	昭三	土木	村田雄一	昭五	建築			
村上明夫	昭四	電氣	村田精一	昭九	機械			
村上吉	昭四	色染	村田輝雄	昭六	建築			
村上清	昭四	土木	村田三	昭二	建築			
村上武	昭二	建築	村田三	昭六	色染			
村上武夫	昭二	土木	村田積三	昭八	土木			
村上武達	昭四	建築	村田三	昭二	建築			
村上武次	昭四	土木	村田三	昭六	色染			
村上時治	昭一	土木	村田三	昭四	建築			
村上孝太郎	昭四	紡織	村田三	昭五	機械			
村上孝四郎	昭三	電氣	村田三	昭三	土木			
村上孝太郎	昭三	電氣	村田三	昭三	土木			
村上城士	昭二	機械	村田三	昭三	電氣			
村上滿五郎	昭二	機械	村田三	昭三	電氣			
村上德次	昭二	機械	村田三	昭三	電氣			
村木喜與男	昭六	色選	村山義男	昭七	建築	桃井保憲	昭四	建築

森	森	森	森	森	森	森	森	森	森	森	森	森	森	森	森	森	森	森	森	森	
信	尙	成	朝	利	德	宗	靜	四	次	志	重	三	幸	清	榮	卯	之	助			
夫	隆	章	雄	政	夫	治	男	郎	男	理	夫	郎	郎	規	次						
一	一	一	一	一	一	一	一	一	一	一	一	一	一	一	一	一	一	一	一	一	
四	五	二	三	二	三	九	九	二	七	三	六	九	二	二	五	三	二	三	一	三	
土木	土木	紡織	機械	紡織	土木	建築	紡織	紡織	土木	土木	土木	電氣	機械	色染	機械	建築					
森	森	森	森	森	森	森	森	森	森	森	森	森	森	森	森	森	森	森	森	森	
田	田	田	田	田	田	田	田	田	田	田	田	田	田	田	田	田	田	田	田	田	
三	富	茂	順	田	嘉	田	島	新	川	川	岡	森	森	森	森	森	森	森	森		
三	山	山	山	山	山	山	山	山	山	山	山	山	山	山	山	山	山	山	山	山	
昭	昭	昭	昭	昭	昭	昭	昭	昭	昭	昭	昭	昭	昭	昭	昭	昭	昭	昭	昭	昭	
二	五	四	四	八	二	一	六	八	七	九	七	三	二	三	三	〇	二	二	二	二	
建築	建築	機械	土木	紡織	建築	機械	土木	機械	機械	色染	建築	建築	土木	土木	紡織	電氣					
矢	矢	矢	矢	矢	矢	矢	矢	矢	矢	矢	矢	矢	矢	矢	矢	矢	矢	矢	矢	矢	
野	野	野	野	野	野	野	野	野	野	野	野	野	野	野	野	野	野	野	野	野	
榮	行	正	野	野	野	野	野	野	野	野	野	野	野	野	野	野	野	野	野	野	
造	三	作	三	三	三	三	三	三	三	三	三	三	三	三	三	三	三	三	三	三	
昭	昭	昭	昭	昭	昭	昭	昭	昭	昭	昭	昭	昭	昭	昭	昭	昭	昭	昭	昭	昭	昭
二	八	二	〇	二	二	二	三	三	三	三	三	三	三	三	三	三	三	三	三	三	
紡織	色染	土木	建築	土木	紡織	土木	建築	機械	機械	色染	紡織	建築	土木	土木	電氣	土木	土木	土木	土木	土木	

ヤノ部

八	八	八	八	八	八	八	八	八	八	八	八	八	八	八	八	八	八	八	八	八	
島	木	木	木	木	木	木	木	木	木	木	木	木	木	木	木	木	木	木	木	木	
綱	禮	昭	昭	昭	昭	昭	昭	昭	昭	昭	昭	昭	昭	昭	昭	昭	昭	昭	昭	昭	
一	三	四	七	八	五	三	六	一	一	一	一	一	一	一	一	一	一	一	一	一	
紡織	紡織	機械	建築	建築	土木	建築	建築	土木	機械	機械	色染	建築	建築	建築	建築	建築	建築	建築	建築	建築	
安	安	安	安	安	安	安	安	安	安	安	安	安	安	安	安	安	安	安	安	安	
間	場	野	野	野	野	野	野	野	野	野	野	野	野	野	野	野	野	野	野	野	
定	竹	惣	野	野	野	野	野	野	野	野	野	野	野	野	野	野	野	野	野	野	
次	雄	太	太	太	太	太	太	太	太	太	太	太	太	太	太	太	太	太	太	太	
四	昭	昭	昭	昭	昭	昭	昭	昭	昭	昭	昭	昭	昭	昭	昭	昭	昭	昭	昭	昭	
五	七	二	七	七	四	八	六	五	〇	三	五	九	二	八	三	一	三	五	三	五	
機械	機械	土木	電氣	土木	建築	紡織	建築	機械	紡織	紡織	土選	土木	機械	色染	建築	紡織	土木	土木	土木	土木	
山	山	山	山	山	山	山	山	山	山	山	山	山	山	山	山	山	山	山	山	山	
口	口	口	口	口	口	口	口	口	口	口	口	口	口	口	口	口	口	口	口	口	
基	靜	佐	潔	完	吉	稔	宏	治	雄	大	大	大	大	大	大	大	大	大	大	大	
三	三	三	三	三	三	三	三	三	三	三	三	三	三	三	三	三	三	三	三	三	
昭	昭	昭	昭	昭	昭	昭	昭	昭	昭	昭	昭	昭	昭	昭	昭	昭	昭	昭	昭	昭	昭
九	三	三	三	三	二	二	〇	四	八	三	一	五	六	二	一	三	七	四	三	七	
機械	土選	機械	建築	機械	色染	電氣	建築	機械	機械	土木	土木	土選	紡織	紡織	機械	土木	土木	土木	土木	土木	

山口長十郎	山口鶴藏	山口久雄	山口正熙	山口保太郎	山口六治	山口義夫	山口義信	山口嘉彦	山口録一	山口清三	山口孝美	山口忠夫	山口豊徳	山口虎四郎
昭四	昭八	昭三	昭三	昭七	昭六	昭九	昭九	昭七	昭九	昭三	昭三	昭一	昭一	昭二
色染	電気	土木	紡織	土木	建築	紡織	機械	土木	機械	紡織	紡織	建築	紡織	機械
山崎博人	山崎福二	山崎彌	山崎嘉明	山崎義行	山崎亮三	山崎和三郎	山下健吉	山下總治郎	山下直一	山下能一	山下春助	山下萬次郎	山下光次	山下元太郎
昭九	昭四	昭五	昭七	昭八	昭六	昭八	昭一	昭四	昭四	昭二	昭二	昭七	昭一	昭二
紡織	建築	機械	電気	建築	建築	土木	機械	色染	機械	建築	機械	色染	紡織	機械
山菅喜美男	山瀬渉	山田馨	山田義一	山田北男	山田北男	山田北男	山田北男	山田北男	山田北男	山田北男	山田北男	山田北男	山田北男	山田北男
昭七	昭五	昭六	昭二	昭二	昭一	昭九	昭一	昭一	昭一	昭一	昭一	昭一	昭一	昭一
建築	機械	土木	紡織	土木	土木	紡織	土木	機械	色染	機械	機械	色染	色染	紡織

山田茂壽 <small>(改姓)</small>	山田省曹	山田新助	山田新二	山田新七 <small>(改姓)</small>	山田清一	山田節三	山田俣三	山田辰次	山田長太郎	山田俊	山田登	山田肇	山田濱治郎	山田秀一	山田秀雄	山田安綱
昭七	昭四	昭一	昭一	昭六	昭一	昭二	昭九	昭五	昭五	昭四	昭一	昭五	昭三	昭九	昭九	昭二
紡織	建築	機械	紡織	紡織	紡織	色染	建築	土木	機械	紡織	土木	紡織	色染	紡織	建築	土木
山田益二	山田昌永	山田守保	山田庸	山田日出雄	山田博鈞	山田義博	山田義正	山田秀吉	山根弘太郎	山中退	山中男	山中清	山中滿彌	山内三郎 <small>(改姓)</small>	山内利之	山内之
昭一	昭三	昭三	昭四	昭八	昭三	昭三	昭一	昭九	昭三	昭六	昭三	昭三	昭四	昭二	昭二	昭三
土木	色染	建築	色染	紡織	機械	電気	紡織	紡織	色染	電気	土木	土木	紡織	紡織	土木	土木
山内一二三	山内英一	山内正男	山村英	山村清	山村理三	山本愛人	山本卯太郎	山本馨	山本薫	山本菊夫	山本倉之助	山本董雄	山本悟郎	山本公次 <small>(改姓)</small>	山本貞郎	山本滋夫
昭二	昭二	昭二	昭二	昭一	昭一	昭二	昭三	昭八	昭九	昭二	昭三	昭一	昭五	昭六	昭一	昭九
機械	紡織	色選	建築	建築	建築	紡織	土木	建築	機械	色染	建築	建築	建築	建築	土木	紡織

山本繁太郎	山本正八	山本忠隆	山本龍也	山本孝夫	山本藤吉	山本俊一 <small>(改名)</small>	山本豊一	山本豊三	山本百一 <small>(改名)</small>	山本廣次	山本芳雄	山本幸雄	山本幸男	山本操造	大和國一
五	四五	二	昭二	昭三	昭六	昭四	昭二	昭七	昭一	昭四	昭三	昭三	昭八	昭五	昭七
紡織	土木	色染	紡織	土木	電氣	機械	色染	紡織	土木	土木	土木	機械	紡織	機械	電氣
柳茂生	柳井久	柳井豐	柳川嘉	柳原信太郎 <small>(改名)</small>	由良忠治	湯淺文彌 <small>(改名)</small>	湯川周造 <small>(改名)</small>	湯川周三	湯村隆夫	結城一夫	結城正雄	行平五郎松 <small>(改名)</small>	余吾忠三郎		
昭三	昭八	昭七	昭八	昭四	昭二	昭五	昭七	昭二	昭二	昭五	昭四	昭一	昭二	昭二	昭二
土木	電氣	機械	機械	色染	機械	建築	色染	機械	紡織	紡織	機械	色染	紡織	機械	紡織
横井金彌	横井昌吉	横井省吾	横井留七	横井信義	横井半七	横井文弘	横井正義	横井正重	横井正雄	横井光雄	横井由之助	横江又三郎	横澤芳三郎	横田敬三郎	横田真二郎
昭三	昭八	昭四	昭一	昭五	昭三	昭二	昭一	昭二	昭二	昭二	昭二	昭二	昭二	昭二	昭二
電氣	紡織	機械	機械	機械	建築	紡織	紡織	紡織	機械	機械	機械	機械	機械	機械	建築

横田裕	横地靖	横地之夫	横山一夫	横山次郎	横山均次	横山五郎	横山浩三	横山次郎	横山太郎	横山鐵男	横山秀哉	横山吉雄	横山好裕	横山良一	吉井辰雄	吉井藤二 <small>(改名)</small>	吉江充
一三	四一	昭五	昭九	昭七	昭一	昭七	昭五	昭八	昭六	昭六	昭三	昭一	昭一	昭八	昭二	昭五	昭九
土木	土木	色染	土木	紡織	機械	機械	機械	土木	土木	機械	建築	機械	機械	機械	土木	紡織	機械
吉川明義	吉川繪三郎	吉川小十郎 <small>(改名)</small>	吉川晴次	吉川藤一	吉川信康	吉川弘忠	吉川光勝	吉川光重	吉澤靖雄	吉田兼定	吉田勘三郎	吉田勝治	吉田喜一	吉田喜一郎	吉田喜一郎	吉田九吉	吉田清
昭一〇	昭二	昭二	昭二	昭三	昭一	昭一	昭一	昭五	昭八	昭九	昭三	昭三	昭二	昭二	昭八	昭九	昭九
機械	機械	機械	機械	建築	建築	紡織	建築	建築	電氣	建築	土木	建築	機械	色染	土木	機械	紡織
吉田劍二	吉田孝一	吉田吳郎	吉田三郎	吉田四郎	吉田重治	吉田重夫	吉田茂樹	吉田進一	吉田誠之	吉田誠之	吉田仙之丞	吉田武雄	吉田武夫	吉田武夫	吉田武夫	吉田俊雄	吉田俊夫
一四	一四	一四	一四	一四	一五	昭四	昭〇	昭〇	昭〇	昭四	昭七	昭二	昭三	昭五	昭九	昭八	昭八
土木	土木	建築	土木	土木	土木	土木	建築	土木	土木	土木	土木	土木	紡織	紡織	紡織	紡織	機械

吉田康芳	吉田其吉	吉田喜昌	吉田吉次	吉田雄光	吉田元雄	吉田睦治	吉田光郎	吉田正男	吉田浩	吉田秀雄 <small>(改名)</small>	吉田春夫	吉田隼三	吉田二一郎	吉田直夫	吉田利夫	吉田知之
昭九	昭四	昭四	昭一	昭九	昭八	昭五	昭二	昭八	昭二	昭五	昭七	昭四	昭一	昭六	昭七	昭七
土木	土木	色選	機械	色染	色染	機械	色染	機械	建築	土木	紡織	機械	色染	機械	紡織	建築
米澤勇	芳川重光	由田順	吉村透	吉村大郎	吉村治郎	吉光正義	吉見博	吉原正一	吉野孝	吉野勇	吉永恒次郎	吉留哲二 <small>(改名)</small>	吉次茂七郎	吉武正匡	吉武正士	吉武謹一
昭四	昭九	昭二	昭五	昭二	昭四	昭二	昭六	昭二	昭九	昭八	昭六	昭二	昭三	昭四	昭一	昭二
機械	機械	機械	建築	紡織	紡織	土木	色染	土木	土木	電氣	色染	土木	土木	土木	紡織	建築
和田清助	和田嘉六	和田久獻	和田久英	和田英雄	廉道行	レノ部	林樹枝	龍池修	リノ部	寄田保貞	米山隆	米野弘	米原豊	米倉博	米倉博	米倉博
昭五	昭七	昭六	昭四	昭四	昭九	昭九	昭二	昭二	昭二	昭四	昭七	昭四	昭四	昭二	昭二	昭二
機械	土木	建築	土木	土木	電氣	電氣	土木	電氣	土木	機械	機械	機械	機械	土木	土木	土木

渡邊勇	渡邊勳	黃坤榮 <small>(改名)</small>	鷺津英夫	鷺尾宮吉	鷺尾忠次	若山武雄	若山喜	若林龜次郎	若林功夫	若月光	若井鐵之助	和田八十彦	和田光治	和田進	和田信	和田隆義	和田善三郎
昭八	昭三	昭七	昭七	昭三	昭九	昭一	昭一	昭一	昭五	昭二	昭三	昭一	昭六	昭二	昭一	昭一	昭一
建築	紡織	機械	電氣	建築	機械	建築	紡織	機械	建築	電氣	電氣	建築	機械	紡織	建築	建築	機械
渡邊敏信	渡邊俊臣	渡邊輝美	渡邊爲吉	渡邊重昌	渡邊侍郎	渡邊信太郎	渡邊茂	渡邊三四郎 <small>(改名)</small>	渡邊三郎 <small>(改名)</small>	渡邊綱次郎	渡邊網次郎	渡邊清謙	渡邊清則	渡邊清一	渡邊機一	渡邊英一	渡邊富次郎
昭二	昭二	昭九	昭五	昭五	昭五	昭三	昭一	昭一	昭九	昭七	昭四	昭二	昭六	昭七	昭四	昭八	昭七
電氣	土木	紡織	土木	建築	紡織	紡織	機械	機械	紡織	機械	土木	電氣	土木	機械	土木	建築	紡織
					脇本鎌太郎	渡邊嘉雄	渡邊要次郎	渡邊要次郎	渡邊要次郎	渡邊滿次郎	渡邊政德	渡邊縫二	渡邊正徳	渡邊秀一	渡邊秀幸	渡邊富次郎	渡邊富次郎
					昭一	昭四	昭四	昭五	昭二	昭一	昭二	昭二	昭二	昭八	昭四	昭五	昭四
					紡織	機械	機械	機械	紡織	紡織	機械	機械	土木	建築	紡織	土木	建築

附設工業教員養成所

沿革

(本科同一事項ハ省略ス)

昭和四年

一月二十六日 本年四月ヨリ附設セラルヘキ工業教員養成所第一學年生三十人(土木科六人、機械科十人、建築科二人、紡織科二人、色染科二人、電氣科八人)ヲ募集ス

四月一日 勅令第四十號ヲ以テ文部省直轄諸學校官制ニ改正ヲ加ヘ本校ニ工業教員養成所ヲ附設セラル

同日 入學志願者二百二十人ノ内三十人(土木科六人、機械科十人、建築科二人、紡織科二人、色染科二人、電氣科八人)ノ入學ヲ許可ス

七月一日 附設工業教員養成所規則ヲ制定ス

昭和五年

一月二十一日 第一學年生約三十人(各科別人員同上)ヲ募集ス

四月一日 入學志願者三百九十四人ノ内三十人(土木科六人、機械科十人、建築科二人、紡織科二人、色染科二人、電氣科八人)ノ入學ヲ許可ス

昭和六年

一月十五日 第一學年生約三十人(各科別人員同上)ヲ募集ス

四月一日 入學志願者四百八十七人ノ内三十一人(土木科六人、機械科十人、建築科二人、紡織科三人、色

附設工業教員養成所

昭和七年

染科二人、電氣科八人ノ入學ヲ許可ス

一月十八日 第一學年生約三十人(各科別人員同上)ヲ募集ス

三月十六日 本科第二十五回卒業證書授與式ト同時ニ第一回卒業證書授與式ヲ舉行シ卒業生二十六人(土木科

五人、機械科九人、建築科一人、紡織科二人、色染科一人、電氣科八人)ニ卒業證書ヲ授與ス

四月一日 入學志願者三百四十七人ノ内三十人(土木科六人、機械科十人、建築科二人、紡織科二人、色染

科二人、電氣科八人)ノ入學ヲ許可ス

十二月二十四日 第一學年生約三十人(各科別人員同上)ヲ募集ス

昭和八年

三月十五日 本科第二十六回卒業證書授與式ト同時ニ第二回卒業證書授與式ヲ舉行シ卒業生二十六人(土木科

五人、機械科十人、建築科三人、紡織科二人、色染科三人、電氣科三人)ニ卒業證書ヲ授與ス

四月一日 入學志願者三百二十五人ノ内三十人(土木科六人、機械科十人、建築科二人、紡織科二人、色染

科二人、電氣科八人)ノ入學ヲ許可ス

八月十一日 電氣專業主任技術者資格檢定規則ニ依ル學校及其ノ卒業生ノ資格中へ左ノ通り追加セラル

名古屋高等工業學校(附設工業教員養成所ヲ含ム)第二種

昭和九年

一月九日 第一學年生約三十人(各科別人員同上)ヲ募集ス

三月十五日 本科第二十七回卒業證書授與式ト同時ニ第三回卒業證書授與式ヲ舉行シ卒業生二十八人(土木科

六人、機械科八人、建築科一人、紡織科三人、色染科二人、電氣科八人)ニ卒業證書ヲ授與ス

四月一日 入學志願者二百四十一人ノ内三十人(土木科六人、機械科十人、建築科二人、紡織科二人、色染

科二人、電氣科八人)ノ入學ヲ許可ス

昭和十年

一月十八日 第一學年生約三十人(各科別人員同上)ヲ募集ス

三月十五日 本科第二十八回卒業證書授與式ト同時ニ第四回卒業證書授與式ヲ舉行シ卒業生三十人(土木科六

人、機械科十一人、建築科三人、紡織科二人、色染科一人、電氣科七人)ニ卒業證書ヲ授與ス

四月一日 入學志願者二百五十一人ノ内二十八人(土木科七人、機械科八人、建築科二人、紡織科一人、色

染科二人、電氣科八人)ノ入學ヲ許可ス

十二月二十日 第一學年生約三十人(各科別人員同上)ヲ募集ス

昭和十一年

三月十五日 本科第二十九回卒業證書授與式ト同時ニ第五回卒業證書授與式ヲ舉行シ卒業生二十九人(土木科

六人、機械科十人、建築科一人、紡織科二人、色染科二人、電氣科八人)ニ卒業證書ヲ授與ス

四月一日 入學志願者二百四十五人ノ内二十九人(土木科六人、機械科八人、建築科二人、紡織科二人、色

附設工業教員養成所

四五〇

染科三人、電氣科八人)ノ入學ヲ許可ス

十二月二十八日 第一學年生約三十人(各科別人員同上)ヲ募集ス

昭和十二年

三月十七日 本科第三十回卒業證書授與式ト同時ニ第六回卒業證書授與式ヲ舉行シ卒業生二十五人(土木科五

人、機械科八人、建築科一人、紡織科二人、色染科二人、電氣科七人)ニ卒業證書ヲ授與ス

四月一日 入學志願者百七十七人ノ内二十四人(土木科五人、機械科十人、建築科一人、紡織科一人、色染

科一人、電氣科六人)ノ入學ヲ許可ス

同日 再入學一人(機械科)ノ入學ヲ許可ス

附設工業教員養成所規則

第一章 總 則

第一條 本所ハ實業學校教員養成規程ニヨリ工業學校ノ教員タルヘキ者ヲ養成スルヲ以テ目的トス

第二條 本所ニ左ノ學科ヲ置ク

土木科 機械科 建築科 紡織科 色染科 電氣科

第三條 各科ノ修業年限ハ三箇年トス

第二章 學科課程

第四條 各學科ノ學科目及其ノ程度ハ名古屋高等工業學校當該學科課程ヲ適用シ尙實習時間内若クハ授業定時間外ニ於テ左ノ學科目ヲ課ス

學 科 目	第一學年			第二學年			第三學年		
	第一學期	第二學期	第三學期	第一學期	第二學期	第三學期	第一學期	第二學期	第三學期
心理學及論理學	三	三	三						
教 育 學				三	三	三			
教授法及授業練習							三	三	六
教 育 法 令							三		六
計	三	三	三	三	三	三	六	六	六

第三章 入學、在學及卒業

第五條 入學ヲ許可スヘキ者ハ品行善良志望革固ナル男子ニシテ左記各號ノ一ニ該當シ且ツ入學檢定及身體檢査ヲ受ケ之ニ合格シタル者タルヘシ

附設工業教員養成所

四五二

- 一、師範學校ヲ卒業シタル者
 - 二、中學校ヲ卒業シタル者
 - 三、專門學校入學者檢定規程ニ依ル試験檢定ニ合格シタル者
 - 四、專門學校入學者檢定規程第十一條ノ指定ヲ受ケタル者
- 合格者ノ數募集定員ヲ超ユルトキハ其優良ナル者ヨリ選抜シテ入學ヲ許可ス
- 第六條 入學ヲ出願スルモノハ第二條ニ掲ケタル學科中ニ就キ其ノ志望學科ヲ定メ左ノ書類ヲ學校長ニ差出スヘシ

但シ書類ノ書式ハ學校長別ニ之ヲ別ム

一、入學願書及第五條第一項第一號乃至第四號ノ資格證明書

二、紙 寫 眞 (手札形ニシテ脱帽半身入學出願前六ヶ月以内ニ撮影シ畫紙ヲ用ヒス裏面ニ志望學科出願年月及氏名ヲ自記シタルモノ)

第七條 入學檢定ハ左記學科目四學科目以内ニ就キ中學校卒業ノ程度ニ依リ之ヲ行フ

- 一、國語漢文
- 一、英語
- 一、數學
- 一、物理學
- 一、化學
- 一、圖畫

第八條 入學ヲ許可セラレタルモノハ指定ノ期日內ニ誓書(書式第一號)並ニ保證書(書式第二號)ヲ差出スヘシ

第九條 本所ハ入學檢定料及授業料ヲ徴收セス

第十條 本所生徒ニハ一ヶ月貳拾五圓以内ノ學資ヲ補給スルコトアルヘシ

第十一條 第三學年ノ課程ノ修了シタル者ニハ卒業證書(書式第三號)ヲ授與ス

第四章 義務

第十二條 本所卒業者ハ大正四年文部省令第七號實業學校教員養成規程第二條ノ義務ヲ負フヘキモノトス

第十三條 大正四年文部省令第七號實業學校教員養成規程第五條各號ノ一ニ該當スルトキハ授業費及學資ヲ償還スヘキモノトス

但シ文部大臣ハ事情ヲ酌量シテ其ノ全部又ハ一部ノ償還ヲ免除スルコトアルヘシ

附 則

本所生徒ニハ本規則ニ抵觸セサル限り名古屋高等工業學校諸規則ヲ適用ス

書 式

第一號

(用紙美濃紙)

印紙

誓 書

附設工業教員養成所

私儀今般御校附設工業教員養成所何科へ入學御許可相成候ニ付テハ御規則ヲ恪守シ専心勉學可致
ハ勿論卒業ノ上ハ御規定ノ義務ニ服シ可申候仍テ誓書如此候也

年 月 日

本人 氏 名 ④

名古屋高等工業學校校長殿

第二號

(用紙美濃紙)

④印紙

保證書

本 籍

何 某

右者今般御校附設工業教員養成所何科へ入學御許可相成候ニ付テハ本人在學中ニ係ル一切ノ事件
ハ勿論退學又ハ卒業後ノ義務不履行ヨリ生スル償還金ハ拙者ニ於テ引受可申仍テ保證書如此候也

年 月 日

本 籍

現住所

名古屋高等工業學校校長殿

第三號

卒業證書

何 某 ④

學校印

何 某

右ハ本校附設工業教員養成所何科課程ヲ履修シ正ニ其業ヲ卒ヘタリ仍テ之ヲ證ス

年 月 日

名古屋高等工業學校長 位勳爵 氏

名

學校長印

割印

第何號

教員無試驗檢定ニ關シ指定ノ件 (抄)

明治三十三年文部省令第十號及明治三十六年同省令第二號教員檢定ニ關スル規程第一項第一號ニ依リ明

附設工業教員養成所

四五五

治三十六年三月一日以後行フ所ノ無試験檢定ニ關シ指定スルコト左ノ如シ

名古屋高等工業學校

附設工業教員養成所 (名古屋高等工業學校
各學科ニ準ス)

實業學校教員養成規程ニ依ル補給學資

支給手續

- 第一條 大正四年文部省令第七號第一條ノ補給學資ハ毎月二十五日(休日ナレバ繰下グ)之ヲ支給ス月ノ央ニ於テ學資ノ支給ヲ止メタルトキハ前項ノ支給日ニ拘ハラス其ノ際支給ス
- 第二條 農業教員養成所、工業教員養成所、商業教員養成所及水産講習所水産教員養成所生徒ハ入學ノ日ヨリ其ノ他ノ學生々徒ハ誓書提出ノ日ヨリ學資ヲ支給ス
- 第三條 疾病ニ依リ引續キ缺課スルコト六十日ヲ超ユル者又ハ私事ノ故障ニ依リ引續キ缺課スルコト二週日ヲ超ユル者ハ其ノ翌日ヨリ缺課中學資ヲ支給セス
- 校則ニ依リ休學ノ許可ヲ受ケタル者若クハ停學ニ處セラレタル者ハ其ノ休學停學中ハ學資ヲ支給セス
- 第四條 夏季休業中ハ學資ヲ支給セス但シ夏季休業中ト雖學科ノ補習又ハ實業ノ調査ヲ命セラレタル

トキハ其ノ間學資ヲ支給ス

第五條 學資ヲ補給スヘキ日數一箇月ニ滿タサルトキハ其ノ月ノ現日數ニ依リ日割計算ヲ以テ支給ス前項日割計算ノ場合ニ於テ錢位未滿ノ端數ヲ生スルトキハ之ヲ切捨ツルモノトス

電氣事業主任技術者資格檢定規則ニ依ル

學校及其ノ資格

(昭和七年十一月二十一日
逓信省告示第二二二五號)

昭和八年八月十一日逓信省告示第一八三一號ヲ以テ左ノ通り追加セラル

名古屋高等工業學校 (附設工業教員
養成所ヲ含ム) 第二種

教授要項

心理學 第一學年

總論

精神現象ノ生理的基礎 精神現象ト神經系統、神經系統ノ單位及區分、神經原ノ構造及機能、中樞

附設工業教員養成所

神經系統、大腦皮質ノ活動ト言語、神經活動ト精神活動トノ關係
意識及注意 意識、注意

感覺 總論、刺激、視覺、聽覺、味覺、嗅覺、皮膚感覺、有機感覺、運動感覺、平衡感覺、感覺ノ屬性
知覺 總論、內包的觀念、空間知覺、時間知覺、知覺作用ト運動、知覺ノ錯誤、統覺

統覺內容ノ分解結合 觀念、記憶、觀念聯合、聯想ノ障礙、想像ノ意義及種類、想像ノ病態、思考
概念、斷定、推理

感情 感情ノ學說、簡單感情、複合感情、情緒、情操、感情ノ障礙

意志 意志過程ノ基本形式、運動及意志、意志ノ發達、反射運動及自發運動、衝動及本能、慾望、執
意、習慣、品性

作業及疲勞 精神作業ノ問題、作業ノ進路、練習、疲勞、休息及營養、睡眠

個性及人格 自我觀念ノ構成、個性、人格、人格ノ轉換及分裂

基本原理 因果ノ概念、心的因果ノ原理及精神發達ノ法則

論 理 學 第一學年

總論

演繹論理學

名稱 名辭ノ種類、外延ト內包、定義及區分

命題 命題ノ種類、四種ノ定言命題、主辭ト賓辭ノ外延的關係、直接推理、命題ノ對當、換質及換位

三段論法 推理及論式、定言の三段論法及其法則、三段論法ノ格ト式、三段論法ノ變格、三段論法以
外ノ推理

條件の三段論法 假言の三段論法、選言の三段論法、兩刀論法、各種命題相互ノ關係

演繹推理ニ於ケル虛偽論 解釋ノ虛偽、形式の虛偽、資料の虛偽、詭辯

因明ノ論理學 古因明、新因明、因明中ノ事實の要素

歸納論理學 演繹論理ト歸納論理、歸納論理學ノ諸問題

諸事實ノ定明 直覺、觀察、實驗

統計的歸納 枚舉及分類、統計的法則

因果的歸納 因果關係、因果律ニ關スル所說、因果ノ視定、「ミル」ノ歸納法ノ批評

類比推理 類比推理、類比推理ノ價值、「マーシャル」ノ類比推理

歸納推理ニ於ケル誤謬 先天的誤謬、觀察ノ誤謬、概括及推理ノ誤謬

認識論的論理學

思考ノ根本原理 所謂思考ノ三原理、思考ノ實質的原理、範疇
 思考作用 能知ト所知、意識、主觀ト客觀、具體ノ思考作用
 假說 假說ノ構成、假說ノ説明、假說ノ要件及種類
 真理 真理ノ標準、真理ニ對スル諸哲學ノ見解、純粹經驗ノ假說ヨリ見タル真理ノ解釋、真理ニ就イ
 テノ諸問題、主觀ノ複數
 知識 知識ノ性質、經驗ト理性、知識ノ妥當性、知識ノ體系

教育學 第二學年

教育ノ意義及目的

教育ノ學的研究 教育學ノ性質、教育學ト他科學トノ關係、教育學ノ研究法、教育學ト其部門
 教育ノ基礎 教育ノ可能、遺傳ト境遇
 教育ノ主體及客體 教育主體（教師論）、教育ノ客體（兒童及青年論）
 教授論 教授ノ意義、其ノ目的及任務、實質陶冶ト形式陶冶
 教材論 教材ノ選擇及分類、教材ノ排列及統合

教法論

教授ノ形式段階、教授ノ樣式ト方法、附成績考查論

訓育論

訓育ノ目的及任務、品性陶冶、訓育ノ方法、賞罰論

美育論

美育ノ目的及任務、美育ノ方法、教育藝術論

體育論

體育ノ目的及任務、體育ノ方法

教授學 第三學年

教授法ノ發達 歐洲及我國ニ於ケル教授法ノ沿革

教授法ノ意義及目的

教授法ノ基礎 教授法基礎概説、教授法ノ主觀的及客觀的基礎

教授法ト學習 學習心理、學習樣式、學習ト教授法

教授ノ材料 教材ノ價值、選擇及配當

教授ノ段階 諸教授段階説ノ開展ト其運用

教授ノ樣式 教授樣式ノ意義及種類ト其運用、基礎科學及應用科ノ教授法ト其注意

教授法上ノ諸問題 教授ト疲勞、教授時間、成績考查ト其處理等ニ關スル問題

教師ノ心得ト修養

教育法令 第三學年

工業教育ニ必要ナル法令法規及ビ學校管理法ノ概要

職員

主事
心理學及論理學
教授法、教育法令
教育學

文學士 谷口英
文學士 村上正五郎
文學士 富田嘉郎
文學士 岩月太刀夫

生徒

〔特ニ特待生ノ略〕

附設工業教員養成所生徒姓名

(いろは順)

土木科

第三學年

伊藤 續一 愛知
齋江 義弘 鳥取

西井 弘 大阪
森 博 大阪

河村 重松 愛知
千藤 榮一 岐阜

明石 三吉 秋田
杉山 勇 愛知

第二學年

土井 昇八 愛知
佐藤 光正 廣島

梅村 基 愛知
森田 龍太 三重

〔副〕黒森 忠雄 岐阜

安藤 四郎 岐阜

第一學年

伊藤 正一 愛知
佐々木和孝 愛知

倉山 潔 愛知

河野 隆 愛知

齋藤 豊 千葉

機械科

第三學年

飯嶋 清藏 神奈川
山田 武三 和歌山

石川 盛平 大分
松井 良輔 岐阜

楓 康一 福岡
小島 健二 愛知

山口 裕嗣 愛知
淺井 政臣 高知

第二學年

伊藤 順治 大阪
川口 達二 愛知
荒木 武夫 山口

泉 正明 徳島
内藤 金三 愛知
坂井 敏雄 岐阜

石津 豊 愛知
野津 隆 島根

勝目 清 鹿兒島
松本 勳 廣島

附設工業教員養成所

四六三

附設工業教員養成所

第一學年

林 國雄 愛知
古田 義雄 愛知
日惠野 只男 愛知

坂東長太郎 高知
福井 節郎 大阪
鈴木 秀臣 愛知

堀場 實 愛知
新井 敏正 宮崎

中村 覺 愛知
宮田 良一 愛知

建築科

第三學年

向坂 武男 愛知

湯地 定雄 鹿兒島

第二學年

松下 義男 愛知

榊原 武彦 愛知

第一學年

田中 三郎 靜岡

紡織科

第三學年

山本 剛彦 高知

第二學年

正木 鈺一郎 愛知

榊原 不二丸 愛知

第一學年

前田 正吉 大阪

色染科

第三學年

長谷 倫夫 三重

第二學年

東家 數人 廣島

第一學年

杉浦 富平 愛知

酒井 雄三郎 山形

龜岡 熊衛 愛媛

佐々木 宏 愛知

電氣科

第三學年

花井 正巳 愛知

近藤 育温 愛知

第二學年

落合 武男 愛知

渡邊 祐一 岡山

高野 廣 和歌山

加藤 源夫 山梨

「特」武田 英夫 愛知

齋藤 昇 愛知

多田 良之 德島

能島 優次 東京

上村 弘 大阪

附設工業教員養成所

附設工業教員養成所

四六六

黒瀬 澄夫 岡山 山本 滋 石川

佐々木 修長 野

芹澤龍之介 東京

第一學年

石野 幸三 愛知 和佐田 皎彦 愛知
山中 定次 香川 河野 顯 愛知

田浦 義朗 島根

中山 歡一 耶 熊本

附設工業教員養成所生徒本籍地方別

(昭和十二年九月現在)

府縣別	學科別						計
	科木土	科械機	科築建	科織紡	科染色	科氣電	
樺太							
北海道							
青森							
岩手							
宮城							
秋田	一						一
山形							
福島							
茨城							
栃木							
群馬							
埼玉							
千葉	一						一
東京							
計	一						一

府縣別	學科別						計
	科木土	科械機	科築建	科織紡	科染色	科氣電	
神奈川							
新潟							
富山							
石川							
福井							
山梨							
長野							
岐阜							
静岡							
愛知	九						九
三重	一						一
滋賀							
京都							
大阪	二						二
兵庫							
奈良							
和歌山							
鳥取							
島根							
岡山							
広島							
山口							
徳島							
香川							
愛媛							
高知							
福岡							
佐賀							
計	六						六

附設工業教員養成所

四六七

宮崎	大分	熊本	鹿島
一	一		二
			沖繩
			計
			一九二八
			五四六
			二二一
			八三

附設工業教員養成所生徒出身學校別

(昭和十二年十月現在)

出身學校別	學科別
岩手縣 盛岡中學校	科木土 科機械 科築建 科織紡 科染色 科氣電 計
兵庫縣 第二神戸中學校	
東京府 保善商業學校	
德島縣 富岡中學校	
鳥取縣 倉吉中學校	
岡山縣 津山中學校	
同 岡山縣 矢掛中學校	
同 和歌山縣 海草中學校	
同 日高縣 日高中學校	
同 神奈川縣 小田原中學校	
同 香川縣 小豆島中學校	
同 鹿兒島縣 第二鹿兒島中學校	
同 鹿兒島縣 第二師範學校	
同 鹿兒島縣 飯田中學校	
同 鹿兒島縣 長野中學校	
同 鹿兒島縣 熊本中學校	
同 鹿兒島縣 山梨中學校	
同 鹿兒島縣 都留中學校	
同 鹿兒島縣 福留中學校	
同 鹿兒島縣 小濱中學校	
同 鹿兒島縣 朝倉中學校	
同 鹿兒島縣 高知中學校	
同 鹿兒島縣 土佐中學校	
同 鹿兒島縣 師範學校	
同 鹿兒島縣 工業學校	
同 鹿兒島縣 愛媛縣 大洲中學校	
同 鹿兒島縣 愛知縣 第一中學校	
同 鹿兒島縣 豐橋中學校	
同 鹿兒島縣 豐橋第二中學校	
同 鹿兒島縣 熱田中學校	
同 鹿兒島縣 明倫中學校	
同 鹿兒島縣 成章中學校	
同 鹿兒島縣 小牧中學校	
同 鹿兒島縣 一宮中學校	
同 鹿兒島縣 刈谷中學校	
同 鹿兒島縣 名古屋中學校	
同 鹿兒島縣 東海中學校	
同 鹿兒島縣 今宮職工學校	
同 鹿兒島縣 鳳中學校	
同 鹿兒島縣 住吉中學校	
同 鹿兒島縣 高津中學校	
同 鹿兒島縣 大阪府 佐伯中學校	
同 鹿兒島縣 大分縣 大分中學校	
同 鹿兒島縣 計	

出身學校別	學科別
岡山縣 津山中學校	科木土 科機械 科築建 科織紡 科染色 科氣電 計
同 岡山縣 矢掛中學校	
同 和歌山縣 海草中學校	
同 日高縣 日高中學校	
同 神奈川縣 小田原中學校	
同 香川縣 小豆島中學校	
同 鹿兒島縣 第二鹿兒島中學校	
同 鹿兒島縣 第二師範學校	
同 鹿兒島縣 飯田中學校	
同 鹿兒島縣 長野中學校	
同 鹿兒島縣 熊本中學校	
同 鹿兒島縣 山梨中學校	
同 鹿兒島縣 都留中學校	
同 鹿兒島縣 福留中學校	
同 鹿兒島縣 小濱中學校	
同 鹿兒島縣 朝倉中學校	
同 鹿兒島縣 高知中學校	
同 鹿兒島縣 土佐中學校	
同 鹿兒島縣 師範學校	
同 鹿兒島縣 工業學校	
同 鹿兒島縣 愛媛縣 大洲中學校	
同 鹿兒島縣 愛知縣 第一中學校	
同 鹿兒島縣 豐橋中學校	
同 鹿兒島縣 豐橋第二中學校	
同 鹿兒島縣 熱田中學校	
同 鹿兒島縣 明倫中學校	
同 鹿兒島縣 成章中學校	
同 鹿兒島縣 小牧中學校	
同 鹿兒島縣 一宮中學校	
同 鹿兒島縣 刈谷中學校	
同 鹿兒島縣 名古屋中學校	
同 鹿兒島縣 東海中學校	
同 鹿兒島縣 今宮職工學校	
同 鹿兒島縣 鳳中學校	
同 鹿兒島縣 住吉中學校	
同 鹿兒島縣 高津中學校	
同 鹿兒島縣 大阪府 佐伯中學校	
同 鹿兒島縣 大分縣 大分中學校	
同 鹿兒島縣 計	

附設工業教員養成所

府縣 學校別	志願者						入學者					
	土木	機械	建築	紡織	染色	電氣	土木	機械	建築	紡織	染色	電氣
愛知中學校	—	—	—	—	—	—	—	—	—	—	—	—
工業學校	—	—	—	—	—	—	—	—	—	—	—	—
岐阜縣 岐阜第二中學校	—	—	—	—	—	—	—	—	—	—	—	—
同 惠那中學校	—	—	—	—	—	—	—	—	—	—	—	—
同 武義中學校	—	—	—	—	—	—	—	—	—	—	—	—
同 京都府 師範學校	—	—	—	—	—	—	—	—	—	—	—	—
三重縣 津中學校	—	—	—	—	—	—	—	—	—	—	—	—
同 神戶中學校	—	—	—	—	—	—	—	—	—	—	—	—
宮崎縣 高鍋中學校	—	—	—	—	—	—	—	—	—	—	—	—
計	—	—	—	—	—	—	—	—	—	—	—	—
靜岡縣 濱松工業學校	—	—	—	—	—	—	—	—	—	—	—	—
滋賀縣 大津中學校	—	—	—	—	—	—	—	—	—	—	—	—
島根縣 松江中學校	—	—	—	—	—	—	—	—	—	—	—	—
廣島縣 福山誠之館中學校	—	—	—	—	—	—	—	—	—	—	—	—
同 山陽中學校	—	—	—	—	—	—	—	—	—	—	—	—
同 修道中學校	—	—	—	—	—	—	—	—	—	—	—	—
專檢	—	—	—	—	—	—	—	—	—	—	—	—
計	—	—	—	—	—	—	—	—	—	—	—	—

附設工業教員養成所入學志願者及入學者出身學校別

(第九回募集昭和十二年四月入學)

府縣 學校別	志願者						入學者					
	土木	機械	建築	紡織	染色	電氣	土木	機械	建築	紡織	染色	電氣
茨城縣 水海道中學校	—	—	—	—	—	—	—	—	—	—	—	—
同 土浦中學校	—	—	—	—	—	—	—	—	—	—	—	—
石川縣 輪島中學校	—	—	—	—	—	—	—	—	—	—	—	—
同 金澤中學校	—	—	—	—	—	—	—	—	—	—	—	—
同 小松中學校	—	—	—	—	—	—	—	—	—	—	—	—
北海道 函館中學校	—	—	—	—	—	—	—	—	—	—	—	—
同 八雲中學校	—	—	—	—	—	—	—	—	—	—	—	—
同 苫小牧工業學校	—	—	—	—	—	—	—	—	—	—	—	—
兵庫縣 姫路中學校	—	—	—	—	—	—	—	—	—	—	—	—
同 第二神戶中學校	—	—	—	—	—	—	—	—	—	—	—	—
同 第三神戶中學校	—	—	—	—	—	—	—	—	—	—	—	—
同 小野中學校	—	—	—	—	—	—	—	—	—	—	—	—
同 縣立工業學校	—	—	—	—	—	—	—	—	—	—	—	—
同 師範學校	—	—	—	—	—	—	—	—	—	—	—	—
計	—	—	—	—	—	—	—	—	—	—	—	—

附設工業教員養成所

府縣 學校別	志願者						入學者					
	土木	機械	建築	紡織	染色	電氣	土木	機械	建築	紡織	染色	電氣
茨城縣 水海道中學校	—	—	—	—	—	—	—	—	—	—	—	—
同 土浦中學校	—	—	—	—	—	—	—	—	—	—	—	—
石川縣 輪島中學校	—	—	—	—	—	—	—	—	—	—	—	—
同 金澤中學校	—	—	—	—	—	—	—	—	—	—	—	—
同 小松中學校	—	—	—	—	—	—	—	—	—	—	—	—
北海道 函館中學校	—	—	—	—	—	—	—	—	—	—	—	—
同 八雲中學校	—	—	—	—	—	—	—	—	—	—	—	—
同 苫小牧工業學校	—	—	—	—	—	—	—	—	—	—	—	—
兵庫縣 姫路中學校	—	—	—	—	—	—	—	—	—	—	—	—
同 第二神戶中學校	—	—	—	—	—	—	—	—	—	—	—	—
同 第三神戶中學校	—	—	—	—	—	—	—	—	—	—	—	—
同 小野中學校	—	—	—	—	—	—	—	—	—	—	—	—
同 縣立工業學校	—	—	—	—	—	—	—	—	—	—	—	—
同 師範學校	—	—	—	—	—	—	—	—	—	—	—	—
計	—	—	—	—	—	—	—	—	—	—	—	—

東京府	同	同	同	同	同	同	同	同	同	同	同	同	同	同	同	同	同	同	同	同	同
府立第六中學校	府立第九中學校	京華中學校	府立第四中學校	德島縣	富岡中學校	池田中學校	千葉縣	佐原中學校	大阪府	堺中學校	天王寺中學校	高津中學校	生野中學校	池田師範學校	同關西大學	第一商業學校	岡山縣	第一岡山中學校			

同	同	同	同	同	同	同	同	同	同	同	同	同	同	同	同	同	同	同	同	同	同
閑谷中學校	金光中學校	和歌山縣	田邊中學校	粉河中學校	同	伊都中學校	香川縣	小豆島中學校	鹿兒島縣	師範學校	長野縣	松本中學校	松本第二中學校	木曾中學校	同	屋代中學校	奈良縣	畝傍中學校	同	奈良中學校	同

附設工業教員養成所

埼玉縣	熊谷中學校	一																			
佐賀縣	武雄中學校	一																			
同	小城中學校																				
岐阜縣	岐阜中學校	一																			
同	武義中學校		一																		
同	東濃中學校			二																	
同	海津中學校			一																	
同	師範學校			一																	
京都府	福知山中學校			一																	
同	師範學校				一																
宮崎縣	高鍋中學校			一																	
三重縣	津中學校					一															
同	富田中學校					一															
同	宇治山田中學校					一															

同	桑名中學校																				
同	師範學校																				
靜岡縣	濱松第一中學校			二																	
同	濱松第二中學校					二															
同	沼津中學校				二																
同	靜岡師範學校				一																
同	濱松工業學校						一														
滋賀縣	水口中學校																				
島根縣	大田中學校																				
同	津和野中學校																				
廣島縣	廣島第二中學校																				
同	吳第一中學校																				
同	吳第二中學校																				
同	忠海中學校																				

附設工業教員養成所

宮	大	熊	長	佐	福	高	愛	香	德	山	廣	岡	鳥
崎	分	本	崎	賀	岡	知	媛	川	島	口	島	山	根
	一			一					一		一		
一		一		一	一	二			一			二	二
一						一							
											一	一	
							一						
一													
		一	一	一			二	一			三		二
								一					一
二	一	二	一	三	一	二	三	一	二		五	三	四
一		一				一		一					一

鳥	和	奈	兵	大	京	滋	三	愛	靜	岐	長	山	福
取	歌	真	庫	阪	都	賀	重	知	岡	阜	野	梨	井
						一		一六		三			
								四					
	一	二	二	三	一			二五	六	六	六		
				一				七					
					一			三	一	一			
									一				
	一	一	一	一			一	七					
				一									
		一						五			二		
								一					
			四	三			六	一三	一	三	一	一	一
								三					
	二	四	七	七	二	一	七	六九	八	一三	九	一	一
				二				一五	一				

計	朝鮮	臺灣	沖繩	鹿兒島
二八				
五				
六九				
一〇				
九				
一一四				
一				
九				
一				
四八				一
六一七七				
二四				

卒業生就職別

種目		科別	
技術官公吏	二二	科木土	七
私設會社工場	七三六	科機械	二
工業學校教員	二九	科建築	三
其他學校教員	一	科織紡	三
自營		科染色	一〇
		科氣電	四三
		計合	四三
兵役	一	科木土	一
海外	一	科機械	二
未定及不明	一	科建築	一
他學校在學中	一	科織紡	一
死亡	四	科染色	一
		科氣電	二
		計合	三

卒業生就職地方別

病氣靜養中	應召中	計
一	一	三三
	一	五六
	一	一〇一
	一	一三一
	一	一四一
	三	一六四

府縣別		科別	
樺太	一	科木土	一
北海道	一	科機械	一
青森	一	科建築	一
岩手	一	科織紡	一
宮城	一	科染色	一
秋田	一	科氣電	一
山形	一	計	二
福島	一		
府縣別		科別	
茨城	一	科木土	一
栃木	一	科機械	一
群馬	一	科建築	一
埼玉	一	科織紡	一
千葉	一	科染色	一
東京	三	科氣電	一
神奈川	三	計	二
新潟	一		

附設工業教員養成所

四八六

青森縣田名部土木出張所 緒方陸嘉熊
岩手縣立工業學校 長尾嘉壽岡山
死亡 山本千春岐阜
滿鐵鐵道總局 近藤眞造愛知

昭和十年三月土木科卒業 (六人)

下關土木出張所 伊藤弘美岐阜
三河鐵道會社 小川豊一島根
名古屋市役所 中井久男兵庫
宇部市役所 三輪信岐阜
京都市役所 鈴木勲資岐阜
岡山縣小田川改修事務所 岩崎福壽(改姓德島)鳥取

昭和十一年三月土木科卒業 (六人)

廣島電氣會社土木部 井上太郎岡山
大同電力(長野縣) 奥山操岡山
內務省大阪土木出張所(岡山市) 渡邊喜久雄石川
日本礦業會社(福岡縣) 建山助入熊本
鳥取縣廳 楠田隆市鳥取

大阪市都島第二工業學校 小林清 八大阪
昭和十二年三月土木科卒業 (五人)

名古屋鐵道局 伊藤雅男愛知
大阪市水道部 西山利夫兵庫
帝室林野局 中島崇介愛知
宮地鐵工所(東京市) 中村甫兵庫
三井鑛山會社 山口信二長野

機械科

昭和七年三月機械科卒業 (九人)

日立工業專修學校(茨城縣) 西俣喬山口
愛知縣工業學校 西部弘岐阜
汽車製造會社(大阪市) 岡田總太郎大阪
川口小學校(埼玉縣) 高橋正吾(改姓墨)埼玉
東京府立實科工業學校 田中道一東京
死亡 中村松三愛知
清水組(名古屋市) 窪田照雄愛知

吳海軍工廠水雷部 黑瀬爲二廣島
大阪機械工作所加島工場 倉林明兵庫

昭和八年三月機械科卒業 (十人)

全國購買組合聯合會(神戸市) 小野留也長野
愛知縣商工課 小笠原惠玄愛知
發動機製造會社(大阪市) 大橋英三郎靜岡
名古屋海軍監督官事務所 神谷亨愛知
大日本製糖會社(東京市) 川文作靜岡
大阪佐野工業學校 長岡重太郎愛媛
岡山縣廳 藤井健三岡山
名古屋市工業指導所 小見山正治靜岡
名古屋市米野町 小林義一愛知
死亡 杉山力藏靜岡

昭和九年三月機械科卒業 (八人)

愛知時計電機會社 井上武雄(改姓杉浦)愛知
日本農藥會社(長野市) 土井成也兵庫
大同電氣製鋼所 奥村劍重愛知

附設工業教員養成所

四八七

中山製鋼所(大阪市)

奉天鐵道事務所

江戸川工業所(東京市)

淺野セメント會社(東京市)

大阪鑄造所

昭和十年三月機械科卒業 (十一人)

日本鑄斷機會社(東京市) 服部正東京
日本車輛會社 堀場勉愛知
日本車輛會社 加藤桂愛知
東京人絹吉原工場 可知正夫岐阜
大阪瓦斯會社 田中次男廣島
倉敷絹織會社 長尾壽岡山
自動車工業會社(橫濱市) 長坂眞山梨
大野製作所(東京市) 上野要東京
南滿洲鐵道會社 藤本幹男鳥取
山陽中央水力電氣會社 宮武三郎京都
名古屋市立機械專修學校 森久男愛知

昭和十一年三月機械科卒業 (十人)

附設工業教員養成所

四八八

陸軍航空本部監督班 岩谷嘉男兵庫
 日本酸素廣島工場 田路克巳兵庫
 化工機製作會社(川崎市) 大橋直幹高知
 四日市市立商工學校 加藤健三兵庫
 東洋製罐東京工場 茅野良一鳥取
 神戸村野工業學校 山崎誠一靜岡
 宇治川電氣會社(大阪市) 前田忠藏大阪
 東京瓦斯會社 有田四郎岐阜
 弘前工業學校 淺井清司愛知
 日本製鐵會社 平倉園衛長野

昭和十二年三月機械科卒業 (八人)

日立製作所龜戶工場 大矢二郎愛知
 大阪鐵工所 安岡忠利高知
 豊田自動機製作所 間瀬良一愛知
 島津製作所(京都市) 福田雄策大阪
 海軍航空廠兵器部 後藤信治愛知
 日立製作所龜戶工場 海老名正男愛知
 名古屋機械專修學校 光島保愛知

大日本麥酒名古屋工場

下村榮高知

建築科

昭和七年三月建築科卒業 (一人) 年岡憲太郎鳥取
 愛媛縣立松山工業學校
 昭和八年三月建築科卒業 (三人)
 鈴木建築事務所(日本陶器現場) 伊吹清俊高知
 名古屋市役所建築課 山本梓愛知
 山梨縣甲運村 松本四郎山梨

昭和九年三月建築科卒業 (一人)

京都市立第一工業學校 吉森吉郎三重

昭和十年三月建築科卒業 (三人)

門司鐵道局 島中榮鹿兒島
 國務院總務廳 仲田良道長野
 苫小牧工業學校 盛田泉愛知
 昭和十一年三月建築科卒業 (一人)

長谷部竹腰建築事務所 宮武三郎香川

昭和十二年三月建築科卒業 (一人)

關西土地會社(大阪市) 徳永勝雄鳥取

紡織科

昭和七年三月紡織科卒業 (二人)

鐘ヶ淵紡績大阪支店 濱田善雄愛知
 愛知縣起工業學校 榊原猛雄愛知

昭和八年三月紡織科卒業 (二人)

日本毛糸紡績岐阜工場 岡田善明愛知
 和歌山縣立工業學校 杉山市平靜岡
 東京工大機械工學科蒸氣實驗室 澤田勝太郎愛媛
 沖繩縣立女子工業學校 平井正治沖繩
 大阪佐野工業學校 平野政行愛知

昭和十年三月紡織科卒業 (二人)

庄内川レーヨン會社 上柳專次郎京都

附設工業教員養成所

靜養中(名古屋市) 久野正男愛知

昭和十一年三月紡織科卒業 (二人)

旭ペンベル絹糸會社 長岡正幸香川
 (宮崎縣) 內外編物名古屋工場 澤田耕司愛知
 昭和十二年三月紡織科卒業 (二人)

岡谷會社(大阪市) 富田善道愛知

橫濱稅關 仲克巳三重

色染科

昭和七年三月色染科卒業 (一人)

高木染工場(名古屋市) 森四五郎(改姓高木)愛知

昭和八年三月色染科卒業 (三人)

高瀬染工場(大阪市) 波多野春流兵庫
 廣島縣福山工業學校 保野良平埼玉
 堀尾染布工業所(名古屋市) 日高佐吉愛知
 昭和九年三月色染科卒業 (二人)

四八九

附設工業教員養成所

四九〇

吳羽紡績大門工場 時澤正敏 岡山

大同電氣製鋼所 成瀨 惠岐 阜

稻畑商店(大阪市) 嶋岡正平 奈良

神戸電機製作所(大阪市) 柳澤祐雄 群馬

昭和十年三月色染科卒業 (一人)

安立電機會社(東京市) 福田滋夫 滋賀

鐘ヶ淵紡績淀川工場 戸河里正 愛知

大阪市立工藝學校 三船修 岡山

昭和十一年三月色染科卒業 (二人)

海軍火藥廠研究部 清水達英 愛知

庄内川レリオン會社 橋本富男 香川

昭和八年三月電氣科卒業 (三人)

泉尾工業學校 佐藤一次 靜岡

森田商會(宮市) 岩城良夫 兵庫

松坂屋(名古屋市) 中村正秋 愛知

京都市立商工專修學校 松下榮太郎 京都

庄内川レリオン會社 宮崎一男 愛知

川崎車輛會社(神戸市) 芹生壽雄 兵庫

電氣科

昭和七年三月電氣科卒業 (八人)

明電舎奉天出張所 服部光岐 阜

出雲電氣會社(松江) 長谷川真(改姓真社) 島根

死亡 岡村一二 岡山

大阪通信局工務課 西田勇兵 庫

大阪市立福島商工專修學校 可兒耕平 岐 阜

日立製作所日立工場 小原正博 愛知

松坂屋(名古屋市) 宮崎一男 愛知

富士電機製造會社 松井芳藏 愛知

明電舎奉天出張所 岡村一二 岡山

滿洲國海校爾電氣段 阿部四郎 愛知

大阪市立福島商工專修學校 可兒耕平 岐 阜

吳海軍工廠 廣岡見佐男 鳥取

昭和十年三月電氣科卒業 (七人)

名古屋通信局工務課福井出張所 飯田文雄 愛知

松下電機製作所 石尾早苗 石川

日本電氣工業會社(長野縣) 本田光次 京都

東邦電力會社 荻野克比古 岡山

名古屋鐵道局名古屋通信區 岡島鏗二 愛知

川崎造船所(神戸市) 中山章高 知

東京電氣會社 寺本治愛 知

三井物產會社(東京市) 增島一琦 玉

日本窒素會社(朝鮮) 安藤政夫 岐阜

三菱電機神戶製作所 萬谷廣富 山

三菱電機會社(長崎市) 齋藤勇兵 庫

通信省電氣試驗所 高野千石 栃木

吳海軍工廠 平木憲輪 廣島

滿洲電信電話會社 杉浦銀八郎 長野

昭和十一年三月電氣科卒業 (八人)

神戸電機會社 石橋平三 大阪

神戶電機製作所(大阪市) 柳澤祐雄 群馬

滿洲電業會社 原見一磨 知 歌 山

安立電機會社(東京市) 福田滋夫 滋賀

名古屋通信局工務課 新田正德 香川

大阪市立工藝學校 三船修 岡山

通信省電氣試驗所 大谷敬信(改姓一來) 山口

海軍火藥廠研究部 清水達英 愛知

四日市市立商工學校 中谷賢三 大阪

森田商會(宮市) 岩城良夫 兵庫

富士電氣營業所(東京市) 中村弘兵 庫

京都市立商工專修學校 松下榮太郎 京都

日本窒素會社(延岡市) 眞崎將彰 佐賀

川崎車輛會社(神戸市) 芹生壽雄 兵庫

九州共同火力發電會社(福岡縣) 鈴木仁朗 岐 阜

附設工業教員養成所

四九一

卒業生氏名索引

了ノ部		氏名		卒業年次	卒業学科
井上武雄 <small>(改姓)</small>	飯田文雄	池邊三二	石尾早苗	石橋平三	岩城良夫
一九〇九	一九〇七	一九〇八	一九〇八	一九〇八	一九〇八
機械	電氣	土木	電氣	電氣	土木
ウノ部		上野要		上柳専次郎	伊藤雅男子
一九〇〇	一九〇〇	一九〇〇	一九〇〇	一九〇〇	一九〇〇
機械	紡織	土木	土木	土木	土木
オ(ヲ)ノ部		緒方睦嘉		小川豊一	小笠原惠玄
一九〇九	一九〇八	一九〇八	一九〇八	一九〇八	一九〇八
土木	土木	土木	機械	機械	電氣
サノ部		近藤真造		佐藤一夫	齋藤勇
一九〇九	一九〇一	一九〇一	一九〇一	一九〇一	一九〇一
土木	色染	電氣	紡織	紡織	紡織
シノ部		島岡正平		清水達英	下村榮
一九〇九	一九〇七	一九〇七	一九〇七	一九〇七	一九〇七
色染	電氣	機械	電氣	電氣	電氣
スノ部		須藤啓一		須藤啓一	須藤啓一
一九〇九	一九〇九	一九〇九	一九〇九	一九〇九	一九〇九
電氣	電氣	電氣	電氣	電氣	電氣
ケノ部		久野正男		楠田隆市	窪田照雄
一九〇〇	一九〇一	一九〇一	一九〇一	一九〇一	一九〇一
紡織	土木	機械	機械	機械	機械
クノ部		倉林明		黒瀬爲二	黒瀬爲二
一九〇〇	一九〇一	一九〇一	一九〇一	一九〇一	一九〇一
紡織	土木	機械	機械	機械	機械
コノ部		小林義一		小林清八	小見山正治
一九〇八	一九〇八	一九〇八	一九〇八	一九〇八	一九〇八
機械	土木	機械	機械	機械	土木
キノ部		加藤桂三		加藤健三	可兒耕平
一九〇〇	一九〇一	一九〇一	一九〇一	一九〇一	一九〇一
機械	機械	電氣	機械	機械	機械
カノ部		岡田總太郎		岡田善明	岡村一重
一九〇七	一九〇七	一九〇七	一九〇七	一九〇七	一九〇七
機械	機械	電氣	機械	機械	土木

高橋正吾 <small>(改姓)</small>	高野千石	田端正三	田中道一	田中次男	タノ部	リノ部	芹生壽雄	セノ部	鈴木仁朗	鈴木勲資	杉山力藏	杉山市平	杉浦銀八郎
七	二	九	七	一〇			八		一一	一〇	八	八	一二
機械	電氣	機械	機械	機械			電氣		電氣	土木	機械	紡織	電氣
富田善道	年岡憲太郎	徳永勝雄	時澤正敏	田路克巳	戸河里正也	土井成也	寺本治	テノ部	ツノ部	チノ部	建山助人		
一二	七	二	九	一一	一〇	九	一〇				一一		
紡織	建築	建築	色染	機械	色染	機械	電氣				土木		
仲田良造	仲島克巳	中島崇介	中村正秋	中村松三	中山弘甫	中山章三	中谷賢三	中井久男	永田文男 <small>(改姓)</small>	長坂眞	長岡正幸	長岡重太郎	長尾嘉壽
一〇	二	二	二	七	一一	一一	一一	一〇	八	一〇	一一	八	九
建築	紡織	土木	色染	機械	電氣	土木	電氣	土木	土木	機械	紡織	機械	土木

波多野春流	ハノ部	ノノ部	ネノ部	又ノ部	西山利夫	西侯喬	西部弘	西田勇	新田正徳	新美英之	ニノ部	成瀬惠					
八					一一	二七	七七	九九	一一	一九		七					
色染					土木	機械	機械	電氣	電氣	土木		電氣					
廣岡見佐男	平野政行	平倉園衛	平木憲輪	平井正治	日高佐吉	ヒノ部	萬谷廣	半田茂穂	原見一磨	早崎誠一	濱田善雄	服部正光	服部善正	島中富男	橋本富男	長谷川眞 <small>(改姓)</small>	
九	九	一一	一〇	九	八		一二	二七	一一	一九	七	一〇	七	一一	一一	九	
電氣	紡織	機械	電氣	紡織	色染		電氣	土木	土木	紡織	機械	電氣	建築	建築	色染	電氣	
松井芳藏	增島一	前田忠藏	間瀬良一	眞崎將彰	マノ部	堀場勉	本田光次	木ノ部	ヘノ部	藤木幹男	藤井健三	福田雄策	福山滋夫	福田雄策	福山滋夫	フノ部	
九	二	一一	一一	一一		一〇	一〇			一〇	八	一一	一一	一一	七		
電氣	電氣	機械	機械	電氣		電氣	機械			機械	機械	機械	電氣	電氣	電氣		

モ ノ 部	メ ノ 部	ム ノ 部	宮武三郎	宮武三郎	宮地義雄	宮崎一男	光島保信	三輪信修	三船修	ミ ノ 部	松本四郎	松野賢作	松下榮太郎		
			一一	一〇	一九	一二	一二	一〇	一七		八	九	八		
			建築	機械	電氣	色染	機械	土木	電氣		建築	機械	電氣		
吉森九郎	吉田正忠	ヨ ノ 部	ユ ノ 部	山本千春	山本梓	山崎誠一	山口信二	柳澤祐雄	安岡忠利	保野良平	ヤ ノ 部	森田泉	森久男	森四五郎 <small>(改姓高木)</small>	
					九	八	一一	一二	七	二	八		一〇	一〇	七
					建築	土木	電氣	機械	土木	電氣	機械	色染		建築	機械
		渡邊喜久雄	ワ ノ 部	ロ ノ 部	レ ノ 部	ル ノ 部	リ ノ 部	ラ ノ 部	茅野良一						
		一一							一一				機械		

名古屋高等工業學校校友會會則

名古屋高等工業學校校友會會則

昭和十二年二月改正

第一條 本會ハ名古屋高等工業學校々友會ト稱ス

第二條 本會ハ會員相互ノ交誼ヲ圖リ徳性ヲ涵養シ學藝ヲ研究シ身體ヲ練磨シ以テ本校ノ校風ヲ發揮
セントト期ス

第三條 本會ハ左ノ會員ヨリ成ル

通常會員 本校生徒

特別會員 本校職員卒業生及本校ニ縁故アルモノニシテ會長ノ承認ヲ得タルモノ

名譽會員 會長ノ推薦ニ係ルモノ

第四條 本會ニ左ノ部ヲ置ク

蹴球部	庭球部	弓道部	洋樂部	講演部	文藝部	邦樂部
	山岳部	競技部	相撲部	柔道部	劍道部	
	馬術部	水泳部	野球部			

射擊部 籠球部 總務部
會計部

第五條 本校生徒ハ本會ニ入會シ左ノ各項ニ部員タル義務アルモノトス

- 一、學藝ニ關スル一部以上
- 一、體育ニ關スル一部以上

第六條 本會ニ左ノ役員ヲ置ク

會長 校長ヲ推ス

副會長 本校首席教授ヲ推ス

會長ヲ補佐シ時宜ニ依リ會長ノ代理ヲ爲ス

部長 若干名 在校特別會員並ニ通常會員並ニ通常會員各部代表者二名(總

務部ハ六名)ノ選舉ニ依リ會長之ヲ委囑ス

各部ノ業務ヲ掌理ス

顧問 若干名 特別會員中ヨリ會長之ヲ委囑ス

必要ニ應シ會務ニ參與ス

委員 若干名 各科毎ニ通常會員ノ互選ニ依リ候補者ヲ定メ會長之ヲ命ス

部長ヲ補佐シ所屬業務ニ從事ス

部長及委員ノ任期ハ滿一ケ年トス但シ重任ヲ妨ケス

第七條 役員會ハ部長會及部長委員會ノ二トシ主トシテ左ノ事項ヲ審議決定ス

一、部長會 本會ノ事業並ニ豫算ニ關スル一般方針

一、部長委員會 各部ノ事業豫算決算總會及臨時總會ニ關スル事項

第八條 會長ハ役員會ヲ召集シ之カ議長トナル

第九條 毎年一月總會ヲ開キ本會ノ狀況並ニ收支決算ヲ報告ス

第十條 會員十名以上ノ賛同アリタルトキハ審議事項ヲ記シ役員會ノ召集ヲ請求スルコトヲ得

第十一條 本會ノ年度ハ毎年一月ニ始マリ十二月ニ終ル

第十二條 通常會員ノ會費ハ年額金貳拾圓トシ每學期金四圓宛授業料ト共ニ本校會計課ニ納付スヘシ

在校特別會員ノ會費ハ俸給ノ二百分ノ一トス

名譽會員及校外特別會員ヨリハ會費ヲ徴收セス

通常會員ハ入會ノ際入會金五圓ヲ納付スヘシ

一旦領收シタル會費並ニ入會金ハ何等ノ事由アルモ之ヲ返付セス

第十三條 本會會則ノ改正ハ會員十名以上ノ申請ニ依リ部長及委員各三分ノ二以上ノ出席者アリタル

部長委員會ニ於テ出席者ノ三分ノ二以上ノ同意ヲ得テ總會又ハ臨時總會ニ諮リ通常會員及在校特別會員ノ各過半數ノ賛成ヲ得ルコトヲ要ス

附 則

- 一、各部委員數ハ六名トシテ時宜ニ依リ他部委員ヲ兼ヌルコトヲ得
 - 一、役員ニ缺員ヲ生シタルトキハ次點者ヲ以テ補缺シ其任期ハ前任者ノ殘期間トス
 - 一、部長タルコトヲ得ル特別會員ノ範圍ハ會長之ヲ定ム
 - 一、選舉ハ各部ニ於テ候補者ヲ互選シ部長會ノ審議ヲ經テ會長之ヲ命ス
 - 一、各部ハ毎年四月部員名簿ヲ作成スヘキモノトス
 - 一、左記事項ハ當該部長及生徒主事ヲ經テ校長ノ許可ヲ得テ之ヲ行フヘキモノトス
他ノ學校又ハ團體ト共ニ會合若クハ競技ヲ爲サントスルトキ
各部ノ會合又ハ校内對抗競技ヲ爲サントスルトキ
諸種ノ會合ニ校外ノ人ヲ招聘セントスルトキ
本會々誌又ハ之ニ類スル書類ヲ發刊セントスルトキ
- 其他本會ニ關係アル事項
- 一、會計部長ハ販賣店ヲ監督ス

二、各部ニハ時宜ニ依リ部長代理又ハ補助ヲ置クコトヲ得

三、毎年收入豫算額ノ一割以上ヲ豫備金トス

豫備金ノ支出ハ部長會ノ審議ヲ經テ會長之ヲ決定ス

四、各部ハ毎年十二月翌年度ノ事業並ニ所要經費見込書ヲ提出スヘキモノトス

五、各部委員ハ其ノ部豫算内ニ於テ物品ノ購入又ハ其ノ部ノ費用ヲ支出セントスルトキハ請求用紙

ニ要件ヲ記シ署名捺印ノ上當該部長ノ承認ヲ得テ會計部ニ請求スヘキモノトス

六、物品ハ總テ會計部ニ於テ購入手續ヲ爲スヘキモノトス

七、毎年一回以上各部ノ會計及物品ノ保管ニ付検査ヲ行フ検査ハ役員中ヨリ會長之ヲ依囑ス

附設高等夜學部

附設高等夜學部

規 則

第一條 本部ハ工業ニ從事スル者及從事セントスル者ニ必要ナル専門的智識ト技能トヲ授クルヲ以テ
目的トス

第二條 本部生徒定員ハ七百五十名トス

第三條 本部ニ左ノ學科ヲ置ク

土木科、機械科、建築科、纖維工業科、電氣科

各科ノ授業學科目並ニ每週授業時數ハ學校長之ヲ定ム

第四條 各科ノ修業年限ハ三ケ年トス

第五條 學年ハ九月一日ニ始リ翌年八月三十一日ニ終ル

學年ヲ分チテ二學期トシ第一學期ハ九月一日ヨリ翌年一月三十一日迄第二學期ハ二月一日ヨリ八月三十一日迄トス

第六條 休業日ハ左ノ如シ

附設高等夜學部

- 一、祝日、祭日
 - 一、日曜日
 - 一、本校創立記念日
 - 一、春季休業日 自四月一日至四月七日
 - 一、夏季休業日 自七月一日至九月十日
 - 一、冬季休業日 自十二月二十五日至翌年一月七日
- 第七條 入學ハ總テ學年ノ始メニ於テ之ヲ許可ス
- 第八條 入學ヲ許可スヘキ者ハ品行善良志望鞏固ナル男子ニシテ左ノ諸號ノ一ニ該當シ且ツ學力檢定及身體檢査ヲ受ケ之ニ合格シタル者タルヘシ一、中學校ヲ卒業シタル者二、專門學校入學者檢定規程ニ依ル試驗檢定ニ合格シタル者三、專門學校入學者檢定規程第十一條ノ指定ヲ受ケタル者合格者ノ數募集定員ヲ超ユルトキハ其ノ優良ナル者ヨリ選抜シテ入學ヲ許可ス
- 第九條 學力檢定ハ左記學科目中二學科目以上ニ就キ中學校卒業程度ニ依リ之ヲ行フ
- 一、國語漢文
 - 一、英語
 - 一、數學
 - 一、物理
 - 一、化學
 - 一、圖畫
- 第十條 入學ヲ出願スル者ハ左ノ書類ニ入學檢定料ヲ添ヘ之ヲ差出スヘシ
- 但シ書類ノ書式ハ別ニ之ヲ定ム

- 一、入學願書及第八條第一項第一號乃至第三號ノ資格證明書
 - 二、紙寫真 (手札形ニシテ脱帽半身、入學出願前六ヶ月以内ニ撮影シ臺紙ヲ用ヒス裏面ニ志望學科出願年月日及氏名ヲ自記シタルモノ)
- 入學檢定料ハ金參圓トシ納付後ハ何等ノ事由アルモ之ヲ還付セス
- 第十一條 本部ヲ退學シタル者再ヒ入學ヲ願出ツルトキハ缺員アル場合ニ限り入學檢定ノ上原學年次以下ニ入學ヲ許可スルコトアルヘシ
- 但シ入學檢定ヲ要セサル場合ニハ入學檢定料ヲ徵收セス
- 第十二條 轉居、改姓名、轉籍シタルトキハ十日以内ニ届出ツヘシ
- 第十三條 病氣其他已ヲ得サル事由ニヨリ三ヶ月以上就學シ能ハスト思慮スル者ハ保證人連署ノ上願出テ許可ヲ得テ一ケ年間休學スル事ヲ得
- 但シ病氣ノ場合ハ醫師ノ診斷書ヲ添付スヘシ
- 前項ノ休學者其期限滿了シタルトキハ直チニ原學年次ニ復歸スヘシ
- 但シ半途ニ其ノ事由消滅シタルトキハ許可ヲ得テ原學年次ニ復歸スル事ヲ得
- 第十四條 兵役ニ服セントスル者ハ學校長ノ許可ヲ得テ服役期間休學スル事ヲ得
- 前項ノ休學者服役ヲ終リタルトキハ直チニ原學年次ニ復歸スヘシ

但シ本人ノ願ニ依リ其ノ學年間休學スル事ヲ得

第十五條 病氣其他已ヲ得サル事由ニヨリ退學セントスル者ハ事由ヲ詳記シ保證人連署ノ上願出テ許可ヲ受クヘシ

但シ病氣ニハ醫師ノ診斷書ヲ添付スヘシ

第十六條 各學年ノ課程修了ハ平素ノ勤惰及學業ノ成績ヲ考查シテ之ヲ定ム

第十七條 正當ノ事由ニヨリ試験ニ缺席シタル者追試験ヲ受ケンコトヲ願出ツルトキハ詮議ノ上之ル許可スルコトアルヘシ

追試験ハ次學期ノ始メ二週間以内ニ之ヲ施行ス

第十八條 第三學年ノ課程ヲ終了シタル者ニハ卒業證書ヲ授與ス

第十九條 第三學年ノ成績考查ニ合格セサル者ニハ詮議ノ上修業證書ヲ授與スル事アルヘシ

第二十條 品行方正學業熱心ニシテ成績優良ナル者ハ次學年間特待生トナス事アルヘシ

第二十一條 特待生ニハ授業料ヲ徵收セス

第二十二條 特待生ニシテ資格ヲ失ヘリト認ムヘキ者ハ特待生タルコトヲ罷ム

第二十三條 授業料ハ一學年金四拾圓トシ每學期始業日ヨリ一週間以内ニ金貳拾圓宛納付セシム

既納ノ授業料ハ何等ノ事由アルモ之ヲ還付セス

授業料納付期日前ニ休學ノ許可ヲ得タル者ニハ休學期間授業料ヲ徵收セス

第二十四條 特待生ニシテ第二十二條ノ處分ヲ受ケタルトキ又ハ休學中ノ生徒ニシテ學期ノ半途ヨリ出席スルトキハ該學期ニ對スル授業料ハ一ヶ月金四圓ノ割ヲ以テ指定期日內ニ納付セシム

但シ七月及八月分ハ徵收セス

第二十五條 左ノ諸號ノ一ツニ該當スル者ハ其ノ學籍ヲ除ク

一、性行不良ニシテ改悛ノ見込ナキ者

一、生徒タルノ本分ヲ失ヘリト認メタル者

一、學業成績不良若クハ身體虛弱等ニ依リ成業ノ見込ナキ者

一、正當ノ事由ナクシテ屢々缺席シ怠慢ナリト認メタル者

一、正當ノ事由ナクシテ授業料滞納二週間以上ニ亘ル者

第二十六條 本部各科所定ノ學科目中數科目ヲ選擇專修センコトヲ願出ツル者アルトキハ選科生トシ入學ヲ許可スルコトアルヘシ

選科生トシテ入學ヲ許可スヘキ者ハ本規則第八條第一項各號ニ該當セサルモ約二ヶ年以上所選ノ學科

ニ關聯スル業務ニ從事シタル者ニシテ入學檢定ニ合格シタル者トス

選科生ノ學力檢定ハ所選ノ學科目ヲ學修スルニ必要ナル學科目ニ就キ之ヲ行フ

本部ヲ退學シタル者選科生トシテ入學ヲ願出ツルトキハ詮議ノ上之ヲ許可スルコトアルヘシ

選科生ニハ本規則ヲ準用ス

選科生ニハ其ノ學業成績ヲ考查シ修業證書ヲ授與ス

一、學科課程、各科ノ學科目及其程度ハ左ノ如シ

但シ實驗及實習ハ晝間之ヲ課スルモノトス

土木科 (每週授業時數)

學科目	第一學年		第二學年		第三學年	
	第一學期	第二學期	第一學期	第二學期	第一學期	第二學期
修身	一	一				
數學	三	三				
應用力學	二	二	一			
施工法	二	二				
道路工學	一	一	二	二		
鐵道工學			二	二	一	一

機械科 (每週授業時數)

學科目	第一學年		第二學年		第三學年	
	第一學期	第二學期	第一學期	第二學期	第一學期	第二學期
橋梁工學	一	一		二		三
水利工學				一		二
河海工學						三
衛生工學				一		二
鐵筋コンクリート工學				二		一
測量	二	二	一	二		一
設計及製圖	三	三	三	一		三
計	一五	一五	一五	一五	一五	一五
實驗及實習	土曜日午後、三時間宛十八回					

學科	第一學年		第二學年		第三學年	
	第一學期	第二學期	第一學期	第二學期	第一學期	第二學期
數學	三	三	三	三	三	三
物理學	三	三	三	三	三	三
應用力學	二	二	二	二	二	二
機械學						
熱機關						
水力機械						
特種機械						
工作法			三	三	三	三
電氣工學					三	三
機械設計法			三	三	三	三
設計及製圖	三	三	三	三	三	三
計	一五	一五	一五	一五	一五	一五
實驗及實習						
日曜日、七時間宛十二回						

建築科 (每週授業時數)

學科目	第一學年		第二學年		第三學年	
	第一學期	第二學期	第一學期	第二學期	第一學期	第二學期
修身	一	一				
數學	三	三				
構造力學					三	三
建築構造	二	二			二	二
建築材料	二	二				
建築歷史	二	二				
建築計畫	一	一	二	二		
建築衛生						
建築法規			一	一		
施工法					二	二
圖學	一	一				
設計及製圖	三	三	五	五	六	六

纖維工業科

(每週授業時數)

學科目	第一學年		第二學年		第三學年	
	第一學期	第二學期	第一學期	第二學期	第一學期	第二學期
力織						
莫大小						
紡績				三		
原料						
物理學				三		
化學				三		
數學				三		
修身	一					
計						
實驗及實習						
土曜日、四時間宛三回 土曜日、四時間宛六回						

電氣科

(每週授業時數)

學科目	第一學年		第二學年		第三學年	
	第一學期	第二學期	第一學期	第二學期	第一學期	第二學期
織物組織分解及製造法						
精練及漂白						
染色						
整理						
工場管理						
機械工學及製圖				三		
製圖						
電氣工學						
計	一五	一五	一五	一五	一五	一五
實驗及實習	日曜日、三時間宛十八回		同	上	同	上

衛生工學 上水道及下水道

鐵筋コンクリート工學 一般理論、單桁、支柱、床、擁壁、水槽、基礎杭

測量 測量用器具機械、平面測量、高低測量、道路測量、水流測量、隧道測量
水理學 氣象、水理、海洋

設計及製圖

橋梁

鋼板桁人道橋設計、木造ハウ構人道橋設計、鋼構鐵道橋設計、鋼製二鉸構助拱橋設計
ニ關スル講義及ヒ演習

水工學

水力、上下水道、水閘、堰堤、岩壁ノ内、一二ノ設計

水理

門扉、側壓、堰堤及浮臺ノ設計ニ必要ナル靜水壓ノ計算、管、渠内ノ水流及堰ノ溢流
ニ關スル計算

鐵筋混凝土

床、桁橋、支柱、擁壁、煙突等ノ内二、三ノ設計

應用力學

桁、柱、軸、結構等ニ對スル靜力學解法及ヒ其ノ強度、撓度ノ算定及圖式解法ニ關スル演習

道路

路線ノ紙上測設、道路構造、各種鋪裝道路ニ關スル講義及ヒ演習

鐵道

線路ノ紙上選定、軌道敷設、轉轍轍又、停車場構内ノ配線、信號、列車抵抗、鐵道力

學ニ關スル講義及ヒ演習

基礎

各種基礎、重力式擁壁、橋臺及橋脚ニ關スル講義及ヒ演習

製圖

製圖用文字ノ練習、圖面透寫及ヒ複寫

實驗及實習

第一學年 測量實習

第二學年 測量實習及セメント規格試驗

第三學年 コンクリート、鐵材、木材、石材等ノ試驗

機械科

修身

校訓及校則、日本精神、國民道德、社會道德、工業道德

數學

代數、三角法、解析幾何學、微積分學大意

物理學

物性、力學、熱學、電氣磁氣學

應用力學

機械力學、材料及構造強弱、圖式力學

機械學

轉リ接觸、齒車、カム、ベルト、ロープ、チエン、リンク仕掛

熱機關

蒸汽罐、熱力學、蒸汽機關、蒸汽タービン、內燃機關

水力機械

水力學、衝動水車、反動水車、渦卷ポンプ、往復ポンプ、雜ポンプ、水壓機械

附設高等夜學部

特種機械 航空機、機關車、運搬機械、粉碎機械、空氣機械、換氣、煖房、冷凍

工作法 機械製作用諸材料、工具及工作機械、原型製作、鑄造、鍛造、板金作業、仕上

電氣工學 電氣磁氣、交流理論、電氣機械器具、電氣鐵道、電燈、送電及配電

機械設計法 各種機素、機械構造

設計及製圖 用器畫、機素及諸機械、蒸汽罐、內燃機關、ポンプ、起重機

實驗及實習 第三學年 實驗(熱機關、水力、材料、電氣、自動車)
實習(木型、鑄工、鍛工、仕上)

建築科

修身 校訓及校則、日本精神、國民道德、社會道德、工業道德

數學 代數、三角法、解析幾何學、微積分學大意

構造力學 靜力學、材料力學、架構力學

建築構造 組積構造、木構造、鐵骨構造、鐵筋コンクリート構造

建築材料 石材、煉瓦、セメント類、瓦類、鐵材、木材、其他

建築歴史 埃及、西方亞細亞、希臘、羅馬、初期基督教、ビザンチン、ロマネクス、ゴシック、ルネサンス、現代

ネーサンス、現代

建築計畫 住宅、商店、事務所、料理店、ホテル、俱樂部、圖書館、劇場、停車場、銀行等

建築衛生 煖房法、換氣法、便所、浴室、給水、排水等

建築法規 諸論、用途地域建築線、建築物ノ高さ、敷地内ノ空地、一般構造ノ設備、構造強度、防火地區、美觀地區、工事執行

施工法 請負、契約、入札、仕様、豫算各種工事實施要項

圖學 製圖指針、豫備畫法、陰影畫法、透視畫法

設計及製圖 各種建築ノ設計製圖

實驗及實習 第二學年 セメント試験
第三學年 コンクリート、鐵材等ノ試験

纖維工業科

修身 校訓及校則、日本精神、國民道德、社會道德、工業道德

數學 代數、三角法、解析幾何學、微積分學大意

化學 紡織及染色ニ關係アル化學

物理學 物性、力學、熱學、電氣磁氣學

原料 木綿、麻、羊毛、絹、人造纖維等ノ性狀

紡績 木綿、麻、羊毛、絹、人造纖維紡績法

莫大小 各種編方及莫大小機械機構

織 織物準備機及力織機械構

織物組織分解及製造法 各種組織又各種織物ノ分解ト其ノ製造法

精練及漂白 各種纖維ヨリ成ル糸、布ノ精練漂白法

染色 各種纖維ヨリ成ル糸、布ノ浸染及捺染法

整理 各種織物ノ整理方法、整理機械機構、整理劑

工場管理 染織工場經營管理ニ必要ナル事項

機械工學及製圖 材料強弱、工作法、機械設計及製圖

圖案 織物及染物ノ圖案構成及配色法

電氣工學 電氣理論大要、照明、電動機

實驗及實習 第一學年 化學、織物分解、織布

第二學年 紡織、精練及漂白、浸染

第三學年 莫大小、紡織原料及製品検査、捺染及整理

電氣科

修身 校訓及校則、日本精神、國民道德、社會道德、工業道德

數學 代數、三角法、解析幾何學、微積分學大意

物理學 物性、力學、熱學、光學

電氣概說 電氣理論大要、電力發生、送配電概論、各種電氣應用、各種電氣事業

電氣理論及測定法 靜電氣學、電氣回路、磁氣學、電磁氣學、交流理論、電磁氣測定法

電氣材料及電氣工事法 導電材料、絕緣材料、磁氣材料、雜材料、屋內配線工事、屋外配線工事、特

殊工事

電氣機器 直流機器、蓄電池、同期交流機器、非同期交流機器、整流器、特殊機器

發電用原動機 水力原動機、蒸汽罐、蒸汽タービン、內燃機關

發電及送配電 水力及火力發電所、發電所及變電所電氣設備、電線路、送配電理論

應用電氣工學第一部 各種電燈照明理論及設計法、電熱材料、電熱器、電熱應用

同 第二部 列車運轉論、電車及電氣機關車、電氣鐵道電氣設備、電解理論及應用、放電化學

附設高等夜學部

- 一、本部規則及時々ノ訓諭告達ハ固ヨリ師長ノ教誡命令ハ固ク之ヲ遵守スヘシ
- 二、職員ニ對シテハ勿論生徒相互ニ信義ヲ重シシ禮儀ヲ敦クスヘシ
- 一、言行ヲ慎ミ容姿ヲ正シクシ苟モ生徒ノ體面ヲ汚スヘキ行爲アルヘカラス
- 一、衛生ヲ重シシ身體ノ健康ヲ計ルヘシ
- 第二條 訓諭告達ハ特ニ通知スル場合ノ外揭示ニ依リ布告ス
- 第三條 集會ヲ發起シ又ハ團體ノ組織セントスル時ハ豫メ學校長ノ認可ヲ受クヘシ
- 第四條 改名、轉籍、轉居シタルトキハ直チニ届出ツヘシ
- 第五條 疾病其他己ム得サル事由ニ因リ缺席セントスル時ハ所定ノ用紙ニ其事由ヲ記シ届出ツヘシ
當日提出シ難キ場合ハ次回出席ノ日必ス之ヲ携帶スヘシ
引續キ六日以上缺席セントスルトキハ豫メ日數ヲ定メ疾病ニハ醫師ノ診斷書ヲ添フヘシ
- 第六條 疾病其他己ム得サル事故ニヨリ休學セントスル者ハ親權者後見人又ハ戶主連署ノ願書ノ差出シ許可ヲ受クヘシ但シ疾病ニハ醫師ノ診斷書ヲ添フヘシ
- 第七條 授業料ハ必ス毎學期授業開始後一週間以内ニ納付スヘシ若シ遅延スル時ハ規定ニヨリ處分セラ
ルヘシ
- 第八條 服裝ハ制定シアルモ着用ハ各自隨意トス

但シ成可ク洋服ヲ着用スヘシ

- 第九條 授業開始時刻十分前ニ登校シ授業時間ニハ遲滞ナク教室ニ入ルヘシ遲參シタル時ハ受持教官ノ指揮ヲ受クヘシ
- 第十條 授業時間外ハ許可ヲ得ルニアラサレハ教室ニ在ルヘカラス
- 第十一條 許可ヲ得スシテ教室ヲ私ニ使用スヘカラス
- 第十二條 所定ノ場所以外ニ於テ喫煙又ハ飲食スヘカラス、喫煙ノ場合ハ特ニ火氣ニ注意スヘシ
- 第十三條 當該物品監督者ノ許可ヲ得スシテ本校ノ物品ヲ室外又ハ校外ニ持出スヘカラス
- 第十四條 本校營造物若ハ物品ヲ汚損又ハ亡失シタル時ハ其旨ヲ届出ツヘシ
- 第十五條 本校ニ危害ヲ及ホス虞アル天災事變アルトキハ直チニ出校シテ職員ノ指揮ニ從ヒ救急ニ盡力スヘシ

同學會準則

- 第一條 同學會ハ科別ニ依リ組織スルモノトス
- 第二條 同學會ハ左ノ事項ヲ含メル規則ヲ編制シ學校長ノ許可ヲ受クヘシ
- 一、名 稱

附設高等夜學部

高溫化學

同 第三部 有線電信電話、無線電信電話、高周波及特殊應用
電氣法令 電氣事業法、電氣供給規定、電氣工作物規定、其ノ他電氣技術者ニ關係アル諸法令
實驗及實習 第一學年 屋內配線工事、屋外配線工事

第二學年 電磁氣測定法、直流機器實驗

第三學年 交流機器實驗、高周波實驗

設計及製圖

第一學年 用器畫法、機素、配線圖

第二學年 電氣機器スケッチ

第三學年 電氣機器設計及製圖

成績考查細則

- 第一條 試験ハ各學期末ニ之ヲ行フ但シ必要ニ應シ臨時試験ヲ行フ事アルヘシ
- 第二條 學科目ノ性質ニ依リ受持教官ハ學校長ノ許可ヲ得テ其ノ一部又ハ全部ノ試験ヲ省略スル事ヲ得
- 第三條 學期成績ハ平素ノ成績及試験成績ニ依リ之ヲ考查ス
- 第四條 學年成績ハ各學期成績ヲ平均シテ之ヲ定ム

第五條 各學科目ノ成績ハ點數ヲ以テ表示シ評點壹百點ヲ最高トス

第六條 點數ノ計算ハ一點未滿ヲ四捨五入トス

但シ平均點數ニ限リ小數分位ニ止メ厘位ハ四捨五入トス

第七條 追試験成績ハ其ノ得點十分ノ二ヲ刪減ス

第八條 學年成績左ノ各號ニ該當スル者ハ該學年次ノ課程ヲ修了シタルモノトス

一、學年成績總平均點五十點以上ナルコト

二、學科目學年成績各四十點以上ナルコト

三、學年成績五十點未滿ノ學科目總學科目數ノ半數以下ナル事

第九條 學業成績前條ニ合格セサル者ト雖モ平素ノ勤惰操行ヲ審案シ教官會議ノ上特ニ該學年ノ課程ヲ

修了シタル者ト認ムルコトアルヘシ

第十條 卒業成績ハ各學年成績ヲ平均シテ之ヲ定ム

生徒心得

第一條 常ニ左記ノ事項ヲ服膺シテ苟モ之ヲ忽ニスヘカラス

一、聖勅ノ大旨ヲ奉體シ志操ヲ鞏固ニシ學藝ニ勉勵シ以テ將來有用ノ工業者トナルヘキヲ期スヘシ

- 一、本部規則及時々ノ訓諭告達ハ固ヨリ師長ノ教誡命令ハ固ク之ヲ遵守スヘシ
- 一、職員ニ對シテハ勿論生徒相互ニ信義ヲ重シシ禮儀ヲ敦クスヘシ
- 一、言行ヲ慎ミ容姿ヲ正シクシ苟モ生徒ノ體面ヲ汚スヘキ行爲アルヘカラス
- 一、衛生ヲ重シシ身體ノ健康ヲ計ルヘシ
- 第二條 訓諭告達ハ特ニ通知スル場合ノ外揭示ニ依リ布告ス
- 第三條 集會ヲ發起シ又ハ團體ノ組織セントスル時ハ豫メ學校長ノ認可ヲ受クヘシ
- 第四條 改名、轉籍、轉居シタルトキハ直チニ届出ツヘシ
- 第五條 疾病其他己ム得サル事由ニ因リ缺席セントスル時ハ所定ノ用紙ニ其事由ヲ記シ届出ツヘシ
當日提出シ難キ場合ハ次回出席ノ日必ス之ヲ携帯スヘシ
- 引續キ六日以上缺席セントスルトキハ豫メ日數ヲ定メ疾病ニハ醫師ノ診斷書ヲ添フヘシ
- 第六條 疾病其他己ム得サル事故ニヨリ休學セントスル者ハ親權者後見人又ハ戸主連署ノ願書ノ差出シ許可ヲ受クヘシ但シ疾病ニハ醫師ノ診斷書ヲ添フヘシ
- 第七條 授業料ハ必ス毎學期授業開始後一週間以內ニ納付スヘシ若シ遅延スル時ハ規定ニヨリ處分セラ
ルヘシ
- 第八條 服裝ハ制定シアルモ着用ハ各自隨意トス

但シ成可ク洋服ヲ着用スヘシ

- 第九條 授業開始時刻十分前ニ登校シ授業時間ニハ遅滞ナク教室ニ入ルヘシ遅參シタル時ハ受持教官ノ指揮ヲ受クヘシ
- 第十條 授業時間外ハ許可ヲ得ルニアラサレハ教室ニ在ルヘカラス
- 第十一條 許可ヲ得スシテ教室ヲ私ニ使用スヘカラス
- 第十二條 所定ノ場所以外ニ於テ喫煙又ハ飲食スヘカラス、喫煙ノ場合ハ特ニ火氣ニ注意スヘシ
- 第十三條 當該物品監督者ノ許可ヲ得スシテ本校ノ物品ヲ室外又ハ校外ニ持出スヘカラス
- 第十四條 本校營造物若ハ物品ヲ汚損又ハ亡失シタル時ハ其旨ヲ届出ツヘシ
- 第十五條 本校ニ危害ヲ及ホス虞アル天災事變アルトキハ直チニ出校シテ職員ノ指揮ニ從ヒ救急ニ盡力スヘシ

同學會準則

- 第一條 同學會ハ科別ニ依リ組織スルモノトス
- 第二條 同學會ハ左ノ事項ヲ含メル規則ヲ編制シ學校長ノ許可ヲ受クヘシ
- 一、名 稱

- 二、目的
- 三、方法
- 四、組織
- 五、會費

第三條 同學會ニハ會員ヲ指導監督スル爲メ會長ヲ置キ本校教官中ヨリ之ヲ推薦スヘシ

第四條 同學會ノ會合ヲ開カントスル時ハ開會三日前之ヲ學校長ニ届出ツヘシ

第五條 同學會ニハ必ス正確ナル會員宿所簿ヲ備フ可シ

第六條 學校長ハ同學會ニ對シ其會員ニ關スル諸般ノ調査ヲ命スルコトアルヘシ

生徒制服

第一條 本部生徒ノ着用スヘキ制帽並ニ制服左ノ如シ

一、制帽

地質	前	章	底	製	式
黑絨	金色金屬製	形狀如圖	黑	革心入硬製トス	黑毛織ノ帶布ヲ附ス

二、制服

名稱	地質	鈕	製	式	形狀
名					
上衣	冬、黑絨又ハ黒小倉 夏、鼠色セル又ハ霜降小倉	金色金屬製	長、腕骨上端ヨリ下ルコト六寸 袖長、腕關節ニ至ル鈕行五個		如圖
袴	上衣ト同一ノモノ		長、靴踵ノ上際ニ至ル		如圖
襟章	金色金屬製		土木機械建築工業科 電氣纖維工業科 ETAMC	上衣左襟ニ附ス	如圖

第二條 冬服ハ凡ソ十月一日ヨリ五月三十一日ニ至ル間
夏服ハ六月一日ヨリ九月三十日ニ至ル間着用スヘキモノトス

備考

制服着用ハ各自ノ隨意トス
背廣服用ノ場合ハ上着左襟ニ別圖ノ如キ七寶製襟章ヲ附着スルモノトス



襟章子帽



背廣服用襟章



鈕



袖鈕

制帽



土木科

機械科

建築科

纖維工業科

電氣科

ETAMC

制服



職員

學校長
主事
講師

土木科

修身、橋梁、土木設計

附設高等夜學部

工學士 土屋純一
理學士 一瀬正己

土木科主任 工學士 北澤忠男

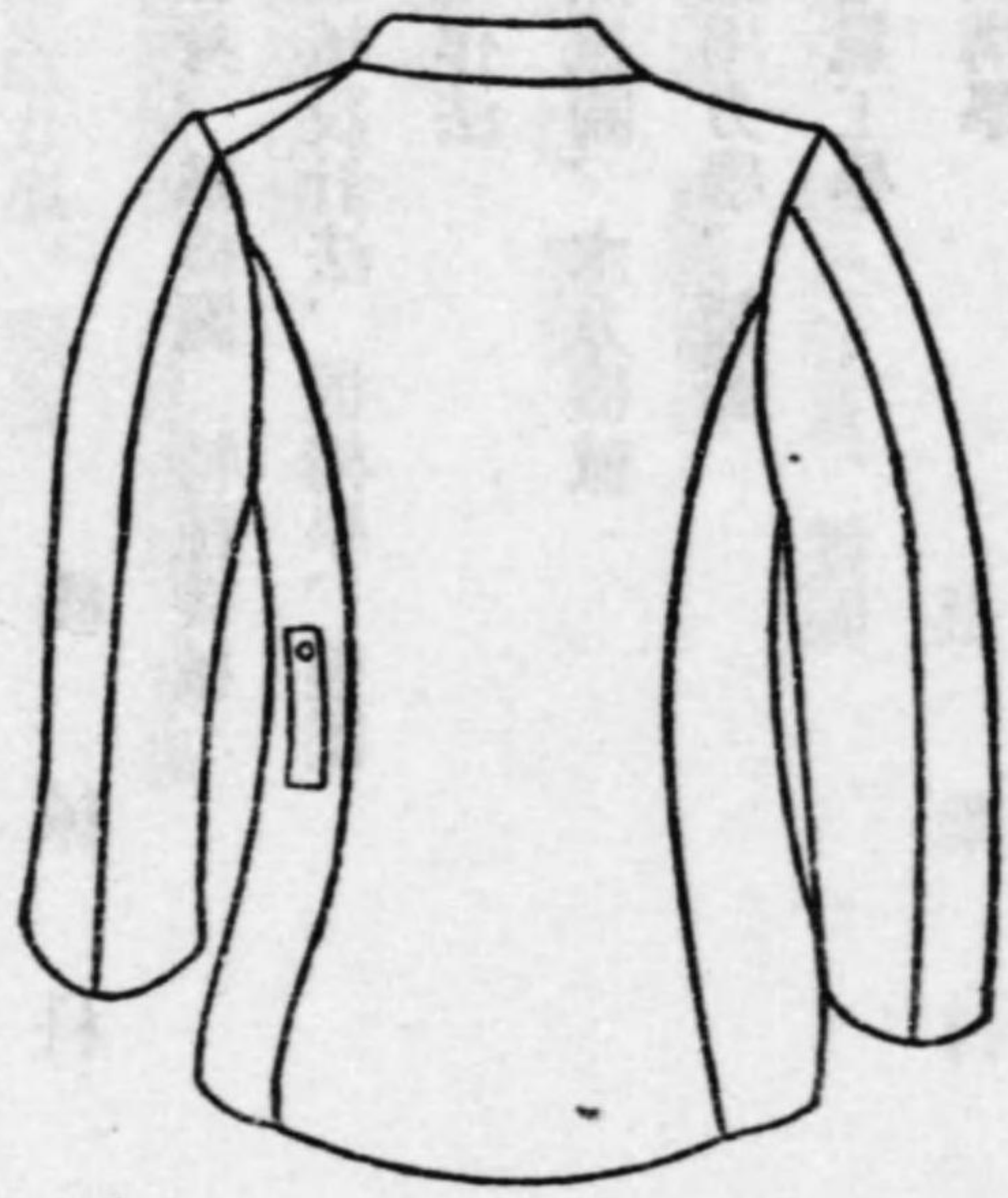

河海工學、水利工學、土木設計
 測量、土木施工法、測量實習
 道路、鐵道
 土木設計、鐵筋コンクリート工法
 應用力學、土木設計、衛生工學
 材料實驗、製圖
 製圖

機械科

修身、熱機關、特種機械
 機械設計法、機構學、製圖
 工作法
 熱機關、水力機械
 應用力學、製圖
 電氣工學
 機構學

機械科主任

工學士 比企野廣治
 工學士 河津彦一
 工學士 大崎虎二
 工學士 富田正通
 工學士 荒井利一郎
 工學士 笹木清
 工學士 河村貞次
 工學士 伊藤萬太郎
 工學士 小川義朗
 工學士 山本純一
 工學士 山下純一
 工學士 丸田達美
 工學士 石川潔

建築科

修身、建築計畫、製圖
 製圖、建築構造
 施工法、製圖
 製圖
 建築法規
 建築歷史、建築衛生、製圖
 構造力學、製圖
 圖學、製圖、建築材料

建築科主任

工學士 鷹栖一英
 工學士 松永徳昌
 工學士 酒井勝二
 工學士 丹羽英夫
 工學士 加藤和夫
 工學士 佐藤鑑
 工學士 廣川誠三
 工學士 城戸久

纖維工業科

修身、原料
 織物組織分解及製造法

纖維工業科主任

工學士 木全春彦
 工學士 寺崎正雄

電氣科

修身、電氣概説
 電氣理論及測定法

電氣科主任

工學士 清水勤二
 工學士 竹上武雄

電氣材料及電氣工事法、實驗及實習
共通學科

修身
化學
修身
修身、物理
化學
數學
數學
數學、物理

事務取扱

春日井康部

文學士 村上正五郎

理學士 青木繼治

理學士 築源次郎

理學士 一瀬正己

文學士 谷口英

文學士 木下茂

理學士 三浦幸平

理學士 高橋進一

理學士 小林晃

理學士 小原啓夫

塚本鉞次郎

加藤清一

生徒 (特々特特生ノ略也)

土木科

第三學年

青木 忠三 重 足木 勇夫 愛知 安藤 隆男 愛知 石黒 春夫 愛知

板橋 直作 愛知 伊藤 三男 愛知 伊藤 密則 愛知 伊藤 正岐 愛知

今泉 博之 愛知 岩田 行雄 愛知 小川 喜八郎 長野 加藤 慶一 愛知

加藤 信義 愛知 加藤 俊次 愛知 加藤 滿一 岐阜 北岡 清 愛知

小出 功 愛知 佐藤 正吾 山形 鈴木 時次郎 愛知 鷺見 猛雄 岐阜

〔特長〕高木 正之 愛知 高橋 嘉孝 愛知 〔副〕中野 弘 愛知 中村 賢一 三重

林 良一 愛知 久田 健三 愛知 福井 博明 愛知 藤田 良滿 佐賀

峯田 實 愛知 宮島 巳年男 岐阜 武藤 正男 秋田 村上 信一 愛知

山口 紀典 靜岡 山田 宏作 愛知 山田 堇 愛知 山田 正悠 紀 愛知

〔聽〕松原 廣吉 岐阜 渡邊 公平 福島

選科生

大竹 楚義 愛知

第二學年

淺井 茂 愛知 〔特長〕板野 肇 岡山 市川 正男 愛知 伊藤 良一 靜岡

附設高等夜學部

附設高等夜學部

五三四

梅田 宗正 三重	大曾根 二郎 愛知	小川 一三 愛知	小川 善次郎 岩手
加藤 行雄 愛知	川瀨 一巳 岐阜	小林 光次 愛知	小山 泰助 熊本
坂口 達之 岐阜	佐藤 三郎 愛知	末木 三喜男 長野	田口 永太郎 岐阜
豊福 良介 愛知	新美 善吉 愛知	「副」根本 續一 愛知	羽尻 裕兵 兵庫
早川 繼男 三重	平野 貢三 三重	藤井 治良 山口	「特」增山 友次郎 富山
松本 猛之助 愛媛	水野 與師 增愛知	三輪 中三 愛知	三輪 滿 愛知
森 弘道 愛知	横地 敏夫 愛知	若林 重光 三重	
淺沼 仁治 千葉	阿部 榮璋 東京	粟田 守 愛知	石川 博敏 靜岡
伊藤 鉦一 愛知	伊藤 末吉 岐阜	伊藤 文彦 愛知	稻石 安夫 長野
岡地 和夫 愛知	「長」岡部 辰巳 靜岡	小川 貞輔 愛知	加藤 公臣 愛知
加藤 禎二 愛知	紀太 峯雄 三重	木村 末年 愛知	「副」久木田 實 鹿兒島
郷間 富士男 栃木	小島 禮一郎 愛知	兒平 貞夫 長野	小寺 爲義 岐阜
後藤 一雄 愛知	佐久間 次男 福島	篠田 弘行 岐阜	白鹿 佳哉 山口
高木 光夫 岐阜	高田 重三 愛知	高橋 禮治 新潟	王井 徳一 岐阜
寺本 文夫 愛知	中井 淑夫 東京	中山 政輝 山梨	林 勇 岐阜
牧田 貞治 岐阜	山田 五郎 愛知	吉田 久男 愛知	渡邊 捨三 愛知
石丸 久 東京	選科生		

機械科

第三學年

青木 利亮 愛知	青木 義雄 三重	荒尾 諒 愛知	「副」池上 考一 高知
岩田 昇示 岐阜	岩本 壽一 愛知	太田 敬二 愛知	大塚 志郎 岐阜
大平 貞雄 岐阜	梶島 一期 三重	加藤 幸吉 愛知	加藤 滿 愛知
河合 好彦 岐阜	鬼頭 慶進 愛知	後藤 茂雄 愛知	小島 大藏 愛知
佐藤 金吾 愛知	佐藤 剛一 愛知	柴田 一義 愛知	杉山 六藏 愛知
田中 匡 鹿兒島	谷崎 英良 三重	寺島 和美 愛知	寺島 弘三 愛知
土井 達男 三重	中神 隆一 石川	中川 眞隆 岐阜	永田 英一 愛知
西 二夫 岐阜	丹羽 金光 愛知	野坂 八郎 福井	野田 眞一郎 愛知
八谷 太郎 愛知	服部 敬二 愛知	「特長」花村 敏行 岐阜	林 弘一 愛知
平岩 利吉 愛知	平野 賢一 京都	牧野 鐵義 愛知	松原 榮太郎 岐阜
右高 昇 愛知	溝口 三郎 愛知	溝口 俊二 靜岡	村木 健一 愛知
本杉 隆之輔 愛知	森 一夫 愛知	安井 專精 愛知	山内 文吾 岐阜
山田 卯之助 愛知	山田 武夫 岐阜	山田 文雄 岐阜	山本 岩男 宮崎
和久田 友平 愛知	「聽」米 倉 貞次 愛知		

第二學年

赤堀 春雄 靜岡	淺野 忍 愛知	荒川 簡明 愛知	家崎 敏郎 三重
附設高等夜學部			

五三五

附設高等夜學部

石川 四郎 愛知	石田義三郎 靜岡	伊藤 金晴 愛知	伊藤 輝武 三重
伊藤 敏雄 愛知	井藤 典男 香川	上松 敏明 岐阜	榎田 勇 岐阜
太田 英男 三重	大西 太郎 三重	大野 登喜治 愛知	岡田 武夫 愛知
岡本 八郎 三重	岡本 英彦 愛知	落合 一男 愛知	「特副」加藤綱六郎 愛知
加藤 貞正 愛知	京極 明 愛知	葛島 金義 愛知	兒玉 利雄 長野
後藤 省三 岐阜	後藤 勤 愛知	後藤 義雄 岐阜	古畑 半生 長野
佐々木作次郎 北海道	佐原 博 靜岡	鹽原 正壽 長野	高木 勇 岐阜
高木 文夫 愛知	武 廣三 神奈川	田中 利雄 愛知	辻 眞司 奈良
津田 一郎 愛知	内藤 等 愛知	中川 重哉 三重	「特長」中島 裕 愛知
永田 牧 京都	中村 寛治 和歌山	永康 宗堅 岐阜	野田 克巳 愛知
長谷川 明 愛知	長谷川弘通 廣島	長谷川嘉雄 新潟	服部 爲彦 愛知
服部 吉隆 愛知	林口 重平 愛知	林 將 愛知	深見 本也 愛知
福井 正利 福岡	福井 實 岐阜	關 篤 愛知	松本 庸男 靜岡
丸井 富丸 熊本	三品 正男 愛知	宮城 調信 沖繩	森 泰三郎 岐阜
山田英三郎 岐阜	山田 孚 愛知	吉田 豊 岐阜	渡邊 信一 愛知
廣科 廣 靜岡	吉田 定雄 愛知		
太田 貞保 岐阜			

第一學年

青木 幹雄 愛知	青山 隆二 愛知	淺井 郁造 愛知	菅原 克巳 富山
足立 孝三 愛知	天草 清 愛知	荒尾 正敏 愛知	荒川 雅久 愛知
安藤 克巳 愛知	安藤 成政 愛知	石川 成樹 愛知	石川 芳郎 愛知
磯部 紀一 高知	伊藤九二十四 靜岡	稻垣 三郎 愛知	稻垣 章利 愛知
井上 健一 愛知	大谷 重男 愛知	小笠原貞雄 愛知	岡田 隆吉 愛知
岡田 正 廣島	奧村 四郎 愛知	小澤 龍雄 愛知	梶野富士男 愛知
葛山 清三 三重	加藤 國憲 廣島	金谷 正義 鳥取	川西 清 愛知
河村 秀雄 愛知	菊地 武儀 東京	北川 實 愛知	葛谷 勇 岐阜
久野 廣三 愛知	後藤 一馬 三重	柳原 清藏 愛知	櫻井 健吉 長野
佐藤 繁雄 長野	澤田 陸三 愛知	島峯 紀男 新潟	新谷 良一 富山
須賀 伯夫 愛知	杉浦 英吉 愛知	鈴木 勇 愛知	鈴木 武 靜岡
鈴木 八洲 靜岡	鈴木 義雄 愛知	高杉 正明 岡山	「副」高田 秀雄 岡山
高橋 敏夫 秋田	土屋 龜治 岐阜	土屋幸次郎 靜岡	筒井 一三 岐阜
手塚 英一 靜岡	遠山 秀男 愛知	戸谷 英 愛知	富田 利夫 愛知
友山 政雄 愛知	内藤 孝好 愛知	中澤 菰 長野	中西 敏光 愛知
中西 直弘 福岡	中野 十一 靜岡	中村 泰治 愛知	生川 伊藏 三重
成瀬 初次 岐阜	西澤 啓造 滋賀	丹羽 春美 岐阜	萩原 隆司 秋田
橋本 信男 長野	長谷部不可死 宮城	服部 和利 愛知	服部 眞藏 岐阜
林 鐵郎 愛知	深津 武利 愛知	淵上 哲男 愛知	船戶 利貞 愛知

附設高等夜學部

建築科

第三學年

古田金之助 岐阜 細野 稻雄 愛知
 森山 榮三 愛知 「長」矢野 治一 岐阜
 山田 吉矩 愛知 結城 勝雄 山形
 選科生
 荒川 喜一 愛知 柴田 正喜 愛知
 中村 正男 愛知 三浦 正次 靜岡
 鈴木 光春 愛知
 田代 博 愛知

第二學年

「副」足立 好古 愛知 有馬 愛三 愛知
 加藤 喜郎 愛知 川村 夏樹 愛知
 鹽見 清一 京都 杉浦 慶一 愛知
 古川 守一 岐阜 宮島 續三 愛知
 淺野 正一 愛知 岩田 久雄 岐阜
 小川 昂 愛知 「長」高阪 岩夫 愛知
 鈴木 弘 愛知 武川 義郎 岐阜
 中村 隆 滋賀 丹羽 清春 愛知

第一學年

早瀬茂舍信 愛知 「副」廣瀬 猛 愛知
 松田 勇 愛知 森 嘉一郎 岐阜
 梅澤 悟 兵庫 田中 明 愛知
 選科生
 藤城 楯藏 愛知
 山本 秀雄 新潟
 羽澄 貞夫 愛知
 本田 宗雄 三重

第一學年

安西 猛 福島 逸見 邦藏 福島
 大中 睦雄 鹿兒島 折立 正雄 愛知
 「副」小林 正一 三重 杉山 清之 愛知
 都筑 大典 愛知 中島 鉦一 愛知
 丹羽 弘光 愛知 長谷川 久直 愛知
 松尾 通夫 三重 三橋 常雄 滋賀
 山本 健三 愛知 芳内 三郎 丸 愛知
 選科生
 古川 鶴彦 愛知
 山田 憲二 愛知
 岩井 忠 愛知
 河村 榮 愛媛
 「長」須藤 高行 愛知
 中村 曉 靜岡
 本多 朝男 愛知
 矢吹 仁 岡山
 若林 保典 廣島
 山本 義一 京都
 岩城 隼太 三重
 小出 正 愛知
 竹内 清 愛知
 西尾 隆 靜岡
 馬島 弘 愛知
 山本 義一 京都

纖維工業科

第一學年

飯田 國道 廣島 市毛 信義 茨城 伊藤 重治 愛知 伊藤 博之 愛知
 附設高等夜學部 五三九

太田 實 滋 賀 小川 治郎 愛知
 兼松 代治 岐 阜 [長]川村 正一 愛知
 越野 逸郎 愛知 近藤 兼治 愛知
 新福 政義 兵庫 鈴木 篤郎 愛知
 築井 建人 新潟 [副]中澤 郁 靜岡
 服部 繁太郎 岐 阜 日比野 利三 愛知
 宮島 健 奈良 村瀬 貢 靜岡
 山村 秀男 神奈川 吉井 繁一 奈良
 選科生
 大平 豊作 岐 阜 河合 義之 愛知
 山本 實 愛知
 奥谷 廣人 東京
 木村 武文 和歌山
 佐藤 博 愛知
 關谷 義夫 岐阜
 中島 勝 岐阜
 洞地 直幸 岐阜
 森 伍郎 愛知
 渡邊 七三男 愛知
 門脇 清 鳥取
 栗木 一夫 愛知
 澤田 真三 愛知
 谷津 史郎 愛知
 橋本 達雄 北海道
 水谷 和男 東京
 山口 一 岐阜

電 氣 科

第一學年

井川 鈴治 岐 阜 石橋 定春 佐賀
 氏家 忠夫 山形 江橋 保 茨城
 尾田 稔 愛知 大島 爲正 愛知
 大島 重威 三重 榎本 健一 愛知
 加藤 和夫 愛知 加藤 文男 愛知
 加藤 勇二 愛知 桐井 茂 廣島
 伊藤 早苗 愛知
 岡本 一馬 愛知
 大住 迪 愛知
 片原 茂樹 長野
 加藤 正利 愛知
 古賀 光次 佐賀
 大岡 早間衛 愛知
 奥山 一郎 愛知
 大竹 軍治 愛知
 加藤 家正 愛知
 加藤 滿 福井
 後藤 民三 愛知

昭和十二年度高等夜學部入學志願者及入學者出身府縣別

(×印選科)

近藤 輝夫 愛知 榑原 一三 愛知 昨間 富美夫 愛知 佐藤 裕之 愛知
 澤田 久滿治 愛知 篠田 新市 岐 阜 白上 貞夫 三重 須賀 知之 東京
 菅田 豊 島 根 鈴木 實造 愛知 鈴木 英夫 愛知 大東 立司 三重
 一長 高須 日出夫 愛知 高橋 次郎 愛知 柘植 源次郎 愛知 柘植 三郎 愛知
 德永 稔 鳥取 中谷 辰美 廣島 野田 義雄 愛知 林 正樹 岐阜
 原 麻男 愛知 原田 金三 愛知 久野 銀次 愛知 平岩 勝 愛知
 平野 莊作 愛知 平山 泰次 愛知 藤井 郁 愛知 二村 鴻一 愛知
 前澤 靜男 愛知 森本 茂 愛知 安井 清嗣 愛知 [副]和光 次男 福島
 渡邊 清康 愛知 選科生
 奥島 欽僞 岡山 清水 正美 三重 田邊 勘一 愛知 高柳 芳秋 愛知
 西川 忠夫 長崎 安井 政夫 愛知

北 海 道	縣 別	入 學 者	入 學 者
	志願者	入 學 者	入 學 者
一	科	土木	土木
	科	機械	機械
一	科	建築	建築
	科	纖維	纖維
一	科	電氣	電氣
	計	計	計
秋	縣 別	入 學 者	入 學 者
	志願者	入 學 者	入 學 者
一	科	土木	土木
	科	機械	機械
一	科	建築	建築
	科	纖維	纖維
一	科	電氣	電氣
	計	計	計

靜岡	石川	富山	新潟	長野	山梨	神奈川	千葉	東京	茨城	栃木	福島	宮城	山形
x一 一	二	二	四	七	一	二	一	x一 七	四	一	三	一	三
二			一	二	一		一	x一 二		一			
x一 五		二	一	四				一				一	一
二									一		二		
二			一			一		二	一				
x一 一		二	三	七	一	一	一	x一 六	三	一	三	一	二
愛媛	廣島	島根	鳥取	岡山	兵庫	和歌山	奈良	京都	福岡	滋賀	三重	岐阜	愛知
一	六	一	三	x一 三	二	一	四	一	一	x一 四	x一 九	x二 八	x一 五
													七
													x四 七
													x一 三
													x二 四
													x一 三
													x二 三
													x一 三
													x二 三

昭和十二年度高等夜學部入學生徒出身學校別 (×印選科)

佐賀	福岡	長崎	高知
四	一	x一	一
	一		
二		x一	
二	一	x一	
計	朝鮮	鹿兒島	大分
x二 九	x一	三	二
x二 七			
x一 六			
x二 七			
x三 六			
x五 九			
x三 八			

實業學校	工業學校	農林學校	商業學校	工業學校	中學學校	類別
		三	二	八	三	土木科
						志願者
						入學者
x			x	x		機械科
二	四	三	一〇	一三	六	志願者
x			x			入學者
一	一	一	二	六	七〇	建築科
						志願者
	二	一	二	x三 八	七	入學者
				x二 八	一五	纖維工業科
						志願者
				x二 三	三五	入學者
						電氣科
x				九	五	志願者
二				四	四六	入學者
x			x	x	x	合計
二	六	七	一〇	四三	二二	志願者
x			x	x	x	入學者
一	三	三	九	三四	一八一	

無職者	有職者	合計	其他	高等小學校	工業青年學校
八	一七	二五	一		
八	三二	四〇	一		
二七	九〇	一一七	二	三	三
三三	五六	八九	一	二	二
一〇	二〇	三〇			
一九	一八	三七			
一〇	三三	四三	一		
八	二八	三六	一		
三三	二五	五八	九	一	
二〇	三九	五九	五		
一六	三三	四九	一	二	四
一七	一七	三四	一	一	三

高等夜學部卒業生修業生

土木科

大正十二年十二月土木工學科卒業(二十八人)

- 坂祝碎石工業所(岐阜縣) 岩田 眞澄 愛知
- 名古屋鐵道局四日市保線區 岩本 鎭治 愛知
- 愛知縣廳土木部 井上 弘 愛知
- 岡崎土木工區事務所 石川健二郎(改姓根本)秋田
- 名古屋保線事務所 林 政右衛門 愛知
- 名古屋鐵道會社 丹羽光三(改名邦延) 愛知
- 豐田 清 愛知
- 名古屋市東白壁尋常小學校 小野 開次郎 愛知
- 日本ヒュム管會社鶴見工場 小見 喜平 茨城
- 死亡 加藤 浩三 愛知
- 岡崎土木工區事務所 川野 惠重 長野
- 名古屋市南區中山町 梶田 可一 愛知
- 岐阜市役所 田中 定一 愛知
- 玉木 寅彦 愛知

- 名古屋鐵道局改良課 祖父江 弘 愛知
- 名古屋市役所土木部 長屋 七呂 岐阜
- 鐵道局金澤保線事務所 宇田川 市五郎 石川
- 名古屋市役所水道部 小池 福松 愛知
- 名古屋鐵道局工務課 寺田 佳之一 愛知
- 名古屋鐵道局工務課 荒川 幸康 愛知
- 臺灣電力土木部 鬼頭 穆夫 愛知
- 喜多權次郎 石川
- 木村 重雄 愛知
- 三浦 重治 愛知
- 名古屋遞信局岐阜出張所 望月清藏(改名清三) 靜岡
- 鐵道省工務局 森 文次郎 愛知
- 名古屋市真砂町 鈴木 忠一 岐阜
- 庄内川改修事務所 鈴木 助 愛知

名古屋鐵道局大垣保線區

- 岡部 鍊兵衛 愛知
- 岡村銀一(改姓小關) 後出
- 河合 健七 同
- 武內 武夫 同
- 福田 義一 同
- 鹽野 孝之助 同
- 兵藤 一郎 同
- 川井三郎(改姓佐久間) 後出
- 加藤 良一 島根
- 佐藤 千織 愛知

大正十四年七月土木工學科卒業(十一人)

- 岩切 平作 後出
- 伊藤 榮一 同
- 花井 鐵吉 同
- 大橋 英治 同
- 岩井 憲次郎 後出
- 磯部 貞一 同
- 西脇 利夫 同
- 吉松 敏 同
- 高木 哲之助 同
- 山崎 八五郎 同

山本 鈴吉 同
 酒井 斧吉 同
 水木 孝三 同
 森 秋一 愛知
 大正十四年七月土木工學科修了(七人)

大橋 榮吉 靜岡
 岡村 銀一(改姓小關) 愛知
 河合 傳七 愛知
 武内 武夫 愛知
 福田 義一 愛知
 鹽野 孝之助 福井
 兵藤 一 耶 岐阜

高橋 貞一 後出
 松原 哀二 同
 江口 眞勝 同
 青田 政一 同
 栗田 彌一 同
 平尾 友一 同
 鈴木 庄次郎 同
 大正十四年十二月土木工學科卒業(一人)
 栗田 彌一 愛知

愛知縣廳土木部 川井 三郎(改姓佐久間) 岐阜
 大正十五年七月土木工學科卒業(十六人)
 名古屋鐵道局大塚乘保線區 市橋 久吉 新潟
 鐵道省岐阜建設事務所 磯部 貞一 愛知
 金澤市役所 岩井 憲次郎 愛知
 新城土木工區事務所 西 脇 利夫 岐阜
 名古屋鐵道局敦賀保線事務所 吉 松 敏 東京
 名古屋鐵道局名古屋保線區 高橋 貞一 石川
 愛知縣廳土木部 高木 哲之助 愛知
 死亡 山本 鈴吉 愛知
 高山線高山保線區 山崎 八五郎 靜岡

以下修業年限三ヶ年

大正十四年七月土木工學科卒業(十人)
 一宮市土木工區事務所 岩切 平作 宮崎
 伊藤 榮一 愛知
 花井 鐵吉 愛知

名古屋鐵道局工務課

大正十四年七月土木工學科卒業(十人)
 岩切 平作 宮崎
 伊藤 榮一 愛知
 花井 鐵吉 愛知

死亡

廣島鐵道局工務部保線課 松原 京二 愛知
 内務省馬込川改修事務所 江口 眞勝 熊本
 木曾川町國道改築事務所 青田 政一 靜岡
 名古屋鐵道局工務課 酒井 斧吉 愛知
 名古屋鐵道局工務課 水木 孝三 富山
 鐵道局甲府保線事務所 平尾 友一(改名國友) 愛知
 鈴木 庄次郎 愛知
 昭和二年七月土木科卒業(二十二名)
 一宮市一宮耕地整理組合 今井 一忠 愛知
 臺灣電力株式會社土木部 磯部 初太郎 愛知
 名古屋市電氣局工務課 堀部 禎次郎 愛知
 新潟鐵道局高岡保線區 堀部 禎次郎 愛知
 新堀鐵道局高岡保線區 堀部 禎次郎 愛知
 舉母土木工區事務所足助出張所小川 代次 岐阜
 新城小學校 大羽 保吉 愛知
 死亡 脇田 政一 愛知
 中川運河管理事務所 柿野 勘次郎 石川
 大阪鐵道會社 田内 遊龜 萬高知
 名古屋市役所水道部 田中 寛 岡山
 村上 重太郎 愛知

大阪日本素道會社(京都市) 野口 由松(改名浩世) 富山
 名古屋鐵道局名古屋保線事務所山田 和夫 愛知
 高濱町役場(愛知縣) 山内 孝 愛知
 札幌市南六條 藤田 長利(改姓橋場) 福井
 靜養中(岐阜縣) 古屋 昇平 岐阜
 札幌鐵道局工務部保線課 江本 鐘一 愛知
 愛知縣廳土木部 佐藤 久松 愛知
 名古屋市土木部 木村 一治 愛知
 水野 俊夫(改姓井上) 愛知
 昭和二年十二月土木科卒業(一人)
 名古屋市中區宮出町 松本 眞政(改名安正) 愛知
 昭和三年七月土木科卒業(二十九名)
 名古屋鐵道局 岩間 八郎 愛知
 死亡 磯部 龍男 愛知
 名古屋鐵道局工務部 飯沼 榮 岐阜
 一宮土木工區犬山出張所 大橋 泰司 新潟
 京都土木事務所 大西 幸一郎 京都

附設高等夜學部

都市計畫三重地方委員會 小木曾 勳二郎 岐阜
 長野縣廳都市計畫課 尾關 太郎 東京
 名古屋市役所下水課 加藤 六郎 岐阜
 愛知縣梅田川改良直營工事業務所 加藤 廣香川
 名古屋逓信局工務課 神本 一枝 愛知
 船方尋常高等小學校 余吾 一良 愛知
 都市計畫德島地方委員會 吉野 俊策 長野
 鐵道局名古屋保線區 鷹羽菊次(改姓井村) 愛知
 死亡 田中 貞造 愛知
 名古屋市役所水道部 染谷 品三 千葉
 岡山縣土木課 內藤 仙重 愛知
 北陸線春江驛保線分區 永田 篤一 愛知
 新城町土木工區事務所出張所 中村 武彦 岐阜
 岐阜市水道事務所 碓氷 章男 長野
 津島町役場下水調査 野田 弘 愛知
 金澤鐵道局 松井 正一 岐阜
 福井縣鯖江線路分區長 寺西 武雄 愛知
 江木 敏雄 愛知
 小澤 左一 愛知

五四八

名古屋鐵道局高山保線區 勅使河原 末吉 岐阜
 福井縣北陸線杉津驛保線區 淺井 辰雄 愛知
 名古屋市役所水道部 澤田 誠德 新潟
 清水 貞雄 埼玉
 清水 幹三 三重
 昭昭和三年七月土木科修了(一人) 吉田 造酒三 岐阜
 昭昭和三年七月土木科聽講(四人) 加藤 喜次郎 愛知
 愛知縣豊橋土木工區事務所 木村 利一 愛知
 宮田用水改良事務所 杉浦 幹一 愛知
 愛知縣津島土木工區事務所 新井 敏一 岐阜
 名岐自動車株式會社 昭和四年一月土木科卒業(二人) 播磨 勇三 石川
 死亡 伊藤 美英 愛知
 瀨戶市役所 井口 欽一 福岡
 昭和四年七月土木科卒業(二十四人) 大森 富男 長野
 大杉 政敏 愛知
 名古屋市東土木管區事務所

名古屋鐵道局工務課 大角 富重 愛知
 松本保線事務所 奥田 寅二 鳥取
 名古屋逓信局工務課豊橋出張所若林 謹次郎 靜岡
 名古屋市役所土木部工務課 川田 廣成 愛知
 名古屋鐵道局保線區 瀨川 鐵三郎 愛知
 名古屋市役所土木部 多賀 勳 岐阜
 名古屋市南區櫻見町 永田 信 愛知
 鐵道省岐阜建設事務所 浦野敏郎(改姓三橋) 鹿兒島
 名古屋市深井町 松原 修一 愛知
 半田土木工區事務所 增田 金市 島根
 名古屋市役所土木部工務課 前田 廣嗣 愛知
 滿鐵大連鐵道事務所 藤森 彦雄 長野
 愛知縣岡崎土木工區事務所 古館 忠次 岩手
 名古屋保線事務所 後藤 清 愛知
 一宮土木工區事務所 後藤 榮市 愛知
 死亡 後藤 榮市 愛知
 內務省天龍川改修事務所 相葉 忠三 三重
 境川改良工事業務所 榊原 源重 愛知
 愛知縣土木部道路課 鈴木 喜鈴 愛知

附設高等夜學部

五四九

多田工務所(新京) 福澤 五郎 愛知
 死亡 野々部 清 愛知
 昭和四年七月土木科聽講(六人) 林 一郎 愛知
 西垣 禮雄 愛知
 大澤 蕭 群馬
 柳澤 富雄 愛知
 小泉 太郎 靜岡
 森田 逸夫 愛知
 昭和五年七月土木科卒業(三十二人) 石田 實山 山口
 磯部 眞琴 愛知
 服部 國廣 愛知
 保浦 平雄 愛知
 戶崎 保昌 岐阜
 加藤 一男 三重
 河井 一郎 京都
 高木 榮 愛知
 竹內 辰雄 愛知
 南滿洲鐵道本社鐵道部

附設高等夜學部

福井土木出張所
名古屋市役所土木部
名古屋市昭和區廣路町
鐵道省岐阜建設事務所
加藤商會(名古屋市)
死亡

名古屋鐵道局工務課
名古屋水道部給水課
新城土木工區本郷出張所
津島土木工區事務所
名古屋土木部
長野縣中込村
死亡

鐵道省八ッ又建設詰所
鐵道省武豊線路分區長
福井電話技術官駐在所
愛知縣廳土木部

塚田義信 福井
中島實 愛知
成田善太郎 愛知
中島藤一 岐阜
長沼登 愛知
村田武夫 愛知
八旗風岳(改姓平) 愛知
山田孝義 三重
松波千三 愛知
松尾健次 愛知
福島晃 埼玉
畦地三治 三重
酒井勇吉 長野
酒井與一 愛知
澤田賢吉 秋田
三輪治一 愛知
篠田孫八 岐阜
森川榮三 三重
森彰道 愛知

五五〇

死亡
公主領補町
朝鮮成鏡北道廳土木課
死亡

昭和五年七月土木科聽講(五人)
水道協會大阪出張所
死亡

愛知縣廳土木部道路課
名古屋西郊土地區劃整理組合
死亡

昭和六年七月土木科卒業(三十五人)
名古屋土木部
名古屋鐵道局
死亡

岐阜縣萩原土木出張所
愛知縣廳土木部道路課
名古屋土木工區事務所
岐阜建設事務所技術課
豊橋土木工區事務所

森輝太郎 愛知
鈴木與一 愛知
鈴木文夫 宮崎
杉山純雄 岐阜
伊藤清 愛知
安部重平 三重
水谷俊次郎 兵庫
丹羽悅次郎 愛知
山田重一(改姓後藤) 愛知
今村勝 三重
石川小太郎 愛知
花木孝 愛知
原田鈺一(改姓石川) 愛知
早川淳一 愛知
早川春雄 愛知
長谷川照三 靜岡
丹羽千歳 愛知

養老電氣鐵道株式會社

奉天市公署水道科
名古屋鐵道局改良課庶務掛
名古屋市波寄尋常小學校
死亡

名古屋市南土木管區事務所
境川改修事務所(岐阜縣)
半田土木工區事務所
大井土木出張所(岐阜縣)
名古屋土木部
豊橋市役所土木部都市計畫課
吳市役所土木課

名古屋鐵道局保線事務所
名古屋市役所下水課
和歌山市役所土木課
鐵道省新宮建設事務所

小田喜一 愛知
尾崎六郎 愛知
大參三代二 愛知
大村武雄 愛知
大瀧睦二 愛知
加藤義保 愛知
鏡味弘 愛知
龜山茂 岐阜
川浦宗春 愛知
神谷鎮夫 愛知
中島辰夫 岐阜
中村清 愛知
內藤由三郎 愛知
熊本秀吉 京都
古橋鐵彌 愛知
小澤米太郎 愛知
兒玉幸四郎 愛知
寺田光平 靜岡
淺野忠男 岐阜

附設高等夜學部

名古屋市役所土木部
名古屋市役所土木部
名古屋市役所水道部給水課
西春日井郡農會土木工區事務所
鐵道局名古屋保線區
三重縣土木課

昭和七年七月土木科卒業(三十二人)
奧田組(東京府)
豊橋市役所
東邦電力下原建設所
自營(名古屋市)
名古屋市役所土木部
內務省大阪土木出張所
山田土木出張所(五ヶ所駐在)
愛知縣境川改良工場
南滿鐵道會社
名古屋鐵道局工務部工務課渡邊德藏(改姓近藤)

縣 宏 靜岡
安土武雄 愛媛
眞田正助 愛知
木村勇 大阪
木村寬 岐阜
清水一 愛知
柴山儀三郎 長野
石橋磊 三重
岩塚吏郎 愛知
市橋康次 愛知
石山勝治 岐阜
林榮次郎 靜岡
二井春男 三重
土山學 三重
岡田周吾(改姓加藤) 愛知
渡邊西藏(改姓鷺見) 山形
大分

五五一

名古屋市熱田下水處理所
 名古屋市役所土木部
 一宮市役所土木課
 新城土木工區事務所
 鐵道省松本保線區信濃
 四ツ谷保線分區
 佐藤組出張所(富山縣)
 新城土木工區事務所
 名古屋土木部
 吳市役所
 奈良市都市計畫課地方委員會
 桑名工區阿下喜出張所
 愛知縣廳土木部
 都市計畫岐阜地方
 委員會
 岐阜縣揖斐土木出張所
 名古屋土木部
 名古屋鐵道局工務課
 津島土木工區事務所
 名古屋市役所土木部
 名古屋鐵道局工務課

懸田 中岩手
 梶山 耕一 愛知
 加藤 德治 愛知
 加藤 保次 愛知
 土屋 藤太 長野
 中島 伊次 愛知
 中野 周魚 愛知
 中村 正三 東京
 野口 光治 愛知
 山岡 順二 岐阜
 福島 浩三 三重
 小澤 敏之 愛知
 小森 銈司 岐阜
 江本 一夫 愛知
 青山 義久 愛知
 安達 武男 三重
 淺井 重和 愛知
 味岡 清 愛知
 佐藤 道久 愛知

青森縣三本土木出張所
 名古屋高等工業學校
 死亡
 昭和七年土木科聽講(二人)
 名古屋市中土木管區事務所
 中川運河管理事務所
 死亡
 名古屋西區袋町
 愛知縣廳土木部河川課
 名古屋鐵道局工務課
 鐵道省岐阜建設事務所
 愛知縣廳總務部都市計畫課
 名古屋水道局
 名古屋高等工業學校
 滿鐵地方事務所(瓦房店)
 福井保線事務所

佐々木 義三郎 秋田
 櫻井 源一 愛知
 下里 秋夫 岐阜
 高橋 俊磨 靜岡
 鈴木 俊一 愛知
 稻垣 定壽 愛媛
 林 良道 愛知
 原野 太市 愛知
 奥村 誓一 愛知
 小笠原 實(改姓酒井) 愛知
 小栗 善雄 岐阜
 岡田 守一 愛知
 小川 伴右衛門 愛知
 河村 貞次 愛知
 川畑 隆雄 岐阜
 葛西 新一 岐阜
 加藤 睦 愛知

瑞穂耕地整理組合

名古屋水道部下水課
 矢作水力會社尾口出張所
 名古屋市長良耕地整理組合
 島根縣廳耕地課
 名古屋鐵道局中津川保線區
 名古屋市役所水道部下水課
 水門川改修事務所
 名古屋市役所水道部
 岡山縣高梁土木出張所
 名古屋土木部
 愛知縣廳都市計畫課
 名古屋鐵道會社
 名古屋鐵道局工務課
 愛知縣木曾川國道改築事務所
 昭和八年七月土木科聽講(二人)
 岐阜縣廳耕地課
 鐵道省大垣建設詰所

米倉 正一 愛知
 高橋 善壹 愛知
 瀧澤 昇 長野
 根本 忠 千葉
 永田 三郎 島根
 白井 多米郎 三重
 間瀬 永吉 愛知
 牧野 憲一 岐阜
 近藤 清 愛知
 江本 正夫 愛知
 島崎 由數 福井
 森 信太郎 愛知
 杉浦 鉄一 愛知
 鈴木 末吉 愛知
 山川 富一 三重
 梶野 一志 愛知
 武藤 民衛 岐阜
 廣瀬 正直 岐阜

昭和九年七月土木科卒業(三十四人)

龍野土木出張所(兵庫縣)
 愛知縣土木部道路課
 內務省土岐川砂防工場
 名古屋市役所土木部
 中部電力會社技術部
 名古屋鐵道局工務課
 臺灣電力株式會社
 愛知縣土木部
 宇治川電氣會社土木課
 愛知縣廳文書課
 名古屋通信局工務課
 名古屋市役所土木課
 名古屋市役所保健部
 油ヶ瀨支川改良事務所(愛知縣)
 鐵道局金澤保線事務所
 朝鮮總督府鐵道局
 永川城內工事區
 內務省土木局

飯野 勳 福島
 岩田 庫次 愛知
 伊藤 伴一 岐阜
 石川 敏夫 愛知
 石川 英二 愛知
 今井 敏朗 岐阜
 早川 鐘一 愛知
 千波 敦 福井
 加藤 勝一(改姓柴山) 愛知
 吉田 勇 滋賀
 吉田 建治 鳥取
 吉田 順一 岐阜
 橫井 正義 愛知
 橫井 正次 愛知
 田中 光治 三重
 中川 照健 富山
 中村 吉直 愛知
 中村 甚一 愛知

附設高等夜學部

松江市役所土木課 宇山日吉 島根
 東邦電力名古屋火力増設事務 野田秀夫 愛知
 名古屋市役所土木部 山内新之助 愛知
 龜山町土木出張所 山崎武 福島
 名古屋市役所土木部 山崎成美 三重
 高山市上野平開墾幹線改良事務所 牧村茂 岐阜
 一宮市役所 小池重夫 愛知
 内務省土木局第一技術課 遠藤一馬 岐阜
 清水組名古屋支店 佐藤一生 大分
 名古屋鐵道工務課 佐野義治 愛知
 名古屋市役所土木部 櫻井末男 三重
 大正鐵筋コンクリート會社 (室蘭市) 北川忠雄 佐賀
 名古屋鐵道局工務課 清水桃介 埼玉
 吳市役所土木課 白井正代 愛知
 名古屋鐵道局工務課 廣瀬勇太郎 岐阜
 新京濱國道事務所(横濱市) 菅原光雄 兵庫
 昭和十年七月土木科卒業(二十八人)
 滿洲國吉林省扶餘縣公署土木課 青山武 愛知
 愛知縣廳道路課 天野源造 愛知

五五四

岐阜縣廳經濟部山林課 石田準吉 岐阜
 東邦電力川込建設所 伊藤英文 愛知
 細野組大阪本社 打田由之助 愛知
 岐阜縣萩原土木出張所 大石正一 岐阜
 名古屋土木部工務課 大野敏之 愛知
 愛知縣土木部河川課 岡田吉次郎 愛知
 矢作水力會社(長野縣) 梯茂雄 德島
 内務省中津川砂防工場 河村存顯 岐阜
 名古屋市豊田土地區劃整理組 岸五郎 秋田
 名古屋水道部下水處理場 熊谷文丙 長野
 名古屋鐵道局工務課工事係 小島誠雄 愛知
 多治見土木出張所 近藤博 岐阜
 東邦電力株式會社土木課 白井忠博 三重
 名古屋港務所 田内守雄 愛知
 岐阜縣廳土木課 高橋靜雄 岐阜
 愛知縣土岐川改良事務所 塚田正之 愛知
 愛知縣廳都市計畫課 永井正三 三重
 加美巽長瀨三ヶ村耕地整理組合 服部留三郎 愛知
 林裕貴 愛知

名古屋保線事務所 福井博 愛知
 岐阜市役所 藤藤猛 岐阜
 東邦電力會社 前田孜郎 愛知
 伊勢電鐵會社土木課 水谷又三郎 三重
 中部水力株式會社 宮崎春雄 愛知
 大林組(岐阜縣) 安井史朗 愛知
 京城府土木課都市計畫係 横井日出男 愛知
 昭和十年十月土木科卒業(一人)
 半田町役場土木課 酒井正 愛知
 昭和十年十月土木科聽講(一人)
 半田土木工區事務所 田中清三 愛知
 昭和十一年七月土木科卒業(三十九人)
 岐阜縣廳商工課 今木一郎 岐阜
 内務省名古屋土木出張所 岩崎信男 福井
 鳥取縣土木課 植田虎夫 鳥取
 一宮市役所都市計畫課 鶴飼春一 愛知
 津島町耕地整理組合 宇佐美潔 愛知
 東邦瓦斯會社中部營業所 内田幸一郎 愛知
 内務省木曾川上流改修事務所 大畑芳雄 岐阜

五五五

岐阜鳥羽板屋川改修事務所 岡部孝 福岡
 中部電力株式會社 小野田守雄 愛知
 瀬戸電氣鐵道會社 勝川良平 愛知
 桑名市役所土木課 加藤源四郎 三重
 京都府廳土木部河港課 河瀬令二 岐阜
 名古屋水道局熱田出張所 菊田米三 愛知
 東春日井郡品野町藤井探掘所 木村義雄 秋田
 愛知縣土木部河川課 城戸修三 三重
 名古屋鐵道會社建設課 倉田實三 長野
 愛知縣廳總務部庶務課 近藤喜一 愛知
 愛知縣廳土木部道路課 齋藤喜一 愛知
 愛知縣廳道路課 佐々木久太郎 宮城
 愛知縣土木部港灣課 鈴木郁雄 和歌山
 名古屋市電氣局工務課 鈴木雪男 愛知
 愛知縣土木部河川課 千賀榮藏 愛知
 愛知縣都市計畫課 高木大二郎 和歌山
 愛知縣都市計畫課 谷野桑司 愛知
 愛知縣都市計畫課 種井勝次 愛知
 愛知縣都市計畫課 千歲定三 東京

附設高等夜學部

五五六

愛知縣都市計畫課 柘植二三 岐阜
 愛岐水力今建設事務所 中西純一 高知
 愛知縣都市計畫課 根津文雄 新潟
 八幡市役所土木課都市計畫係 旗生久次 福岡
 名古屋醫科大學圖書課 長谷川舟夫 福井
 宇部市役所土木課 坂野 鎧 岐阜
 名古屋市役所水道部擴張課 前田源一 愛知
 愛知縣土木部河川課 牧野喜一 愛知
 名古屋鐵道局工務課工事掛 水谷正吾 三重
 皆川 涉 三重
 森 太郎 岐阜
 安江聰太郎 岐阜
 吉川三郎 石川
 昭和十一年七月土木科修業(一人)
 森 政彦 岐阜
 昭和十二年七月土木科卒業(三十六人)
 淺井六郎 愛知
 朝倉邦美 愛知
 家村一雄 愛知
 愛知縣土木部河川課 內川 改修工場
 愛知縣都市計畫課 家村一雄 愛知
 愛知縣土木部道路課及河川課 井上一夫 愛知
 內務省河川改修及名古屋市役 大石太加志 靜岡
 愛知縣都市計畫課 小竹 稔 三重
 近藤一夫 愛知
 近藤泰 愛知
 鈴木 蕭 愛知
 鈴木 士郎 愛知
 鈴木 光國 愛知
 鈴木 蕭 愛知
 千田直政 石川
 千藤知春 岐阜
 高際信司 群馬
 竹村一郎 愛知
 寺西 春 愛知
 寺尾嘉六 福井
 內藤賢重 愛知
 中島文夫 茨城
 新家義雄 愛知
 野々垣英雄 愛知

名古屋高等工業學校 早川正男 愛知
 愛知縣林務課 平松安盛 愛知
 名古屋遞信局工務課 藤谷安男 愛知
 岐阜縣第一工業學校 松田五郎 岐阜
 愛知縣耕地課 南 晃 鳥取
 名古屋市土木部工務課 武藤欽二 愛知
 名古屋市役所土木部工務課 武藤壽幸 山梨
 愛知縣林務課 村瀨英明 愛知
 名古屋市役所水道局 村手英明 愛知
 名古屋市土木部工務課 森本善夫 愛知
 名古屋區事務所 山內長孝 福島
 名古屋高等工業學校 山口敏明 愛知
 名古屋市土木部工務課 山田正義 愛知
 名古屋區事務所 東土木管區事務所 山本三河 愛知
 名古屋市電氣局工務課 山本三河 愛知
 帝國燃糸織物會社(名古屋市) 濱口文雄 後出
 長瀬浩雄 愛知
 野村鈺治 愛知
 栗山新太郎 後出
 山路 壽 岐阜
 福本 穰 後出
 香村初男 愛知
 遠藤利枝 後出
 出口治夫 同
 荒關邦七 同
 貞廣直士 高知
 木全武一 愛知
 箕浦榮太郎 後出

機械科

大正十三年七月機械工學科卒業(二十一人)

名古屋地方專賣局 伊藤義一 愛知
 死亡 伊藤正雄 愛知

死亡 三菱重工業名古屋航空機製作所
 名古屋地方專賣局 中津川機關庫

五五七

附設高等夜學部

大正十三年七月機械工學科修了(五人)

原田助次 後出
 奧田能光 同
 上田貞則 愛知
 山本光太郎 三重
 柴田忠雄 愛知

大正十四年七月機械工學科卒業(十五人)

三菱重工業名古屋航空機製作所
 稻垣一俊 愛知
 林明 後出
 林稔 同
 新美省三 愛知
 萩野正次 愛知
 吉田英雄 後出
 吉野増右衛門 同
 中村篤雄 同
 上田隆 熊本
 安井重助 後出
 松本壽慧吉 愛知
 古賀巳好 後出

五五八

小倉直太郎 同
 近藤國明 同
 三輪貞重 同

大正十四年七月機械工學科修了(七人)

千葉整 宮城
 大澤易太郎 秋田
 谷憲龍 岐阜
 中尾増義 後出
 宇佐見明 同
 水谷金吾 同
 關谷秀雄 愛知

以下修業年限三ヶ年

大正十四年七月機械工學科卒業(十一人)

三菱重工業名古屋航空機製作所
 原田助次 福岡
 濱口文雄 愛知
 新美三郎 愛知
 張重清 愛知
 加賀惇 愛知
 神田定雄 愛知

附設高等夜學部

大正十四年七月機械工學科修了(一人)

橫山謙策 靜岡
 梁山新太郎 愛知
 福本穰三 三重
 遠藤利枝 愛知
 箕浦榮太郎 愛知

大正十四年七月機械工學科修了(一人)

奧田能光 愛知

大正十五年七月機械工學科卒業(十五人)

名古屋鐵道局名古屋工場
 林明 愛知
 林稔 愛知
 小倉直太郎 岐阜
 吉野増左衛門 愛知
 吉田英雄 岐阜
 中尾増義 愛知
 中村篤雄 愛知
 宇佐見明 愛知
 安井重助 愛知
 古賀巳好 佐賀
 近藤國明 愛知

附設高等夜學部

五五九

名古屋地方專賣局 出口治夫(改姓山本) 愛知

大隈鐵工所 荒關邦七 青森

名古屋鐵道局電氣課 水谷金吾 愛知

愛知縣岩倉町 三輪貞重(改姓寺尾) 愛知

大正十五年七月機械工學科聽講(二人)

中島光一 愛知

佐治タイル合資會社 水野義造 愛知

昭和二年七月機械科卒業(十七人)

東洋紡績會社大曾根工場 加藤正當 愛知

三菱重工業東京機器製作所 河東繁 東京

陸軍航空本部監督班(名古屋) 水野兼松 愛知

三菱重工業名古屋航空機製作所 吉村一郎(改名嘉城) 高知

平壤陸軍航空支廠 中原四郎 佐賀

九州瓦斯會社(小倉市) 直江敏雄 石川

名古屋山口市尋常小學校 黑宮英男 京都

名古屋工業會社 山本登 愛知

鐵道局名古屋機關庫 寺西林之助 三重

名古屋高等工業學校 阪本昇 愛知

佐織和夫(改姓大橋) 愛知

附設高等夜學部

名古屋市電氣局工務課 佐野 清 愛知
 高山鐵道局檢車區 重田雅吉 靜岡
 名古屋鐵道局保線事務所 小澤米太郎 愛知
 三菱重工業名古屋航空機製作所 森部謙太郎 愛知
 熱田兵器製造所 全並秀二 愛知
 三菱重工業名古屋航空機製作所 須藤健三 長崎
 昭和二年七月機械科修了(一人)
 愛知電機時計會社 吉田真須彦 愛知
 昭和三年七月機械科卒業(二十三人)
 大日本麥酒名古屋工場 岩脇廣吉 新潟
 名古屋市南區魁町 猪飼利右衛門 愛知
 三菱重工業名古屋航空機製作所 犬飼春吉 愛知
 愛知時計電機會社 林直三 岐阜
 熱田兵器製造所 西原厚 福井
 大隈鐵工所 太田左馬夫 福岡
 三菱重工業名古屋航空機製作所 岡田弘 愛知
 名古屋市白壁尋常小學校 加藤忠次 愛知
 川西航空機會社(兵庫縣) 白井三樹男 愛知
 內村秀一 鹿兒島

五六〇

大隈鐵工所 倉垣數馬 滋賀
 日本車輛會社 桑景義(改名廣明) 愛知
 千代田組名古屋支店 矢野留吉 岐阜
 日本車輛會社 山田夙彦 愛知
 愛知時計電機會社 船橋俊次 愛知
 名古屋通信局工務課 後藤繁松 愛知
 三菱重工業名古屋航空機製作所 江守末吉 大阪
 三菱重工業名古屋航空機製作所 佐藤茂治 長崎
 三菱重工業名古屋航空機製作所 水野正吉 愛知
 敦賀運輸事務所 柴田光雄 愛知
 死亡 鹽谷公且 愛知
 名古屋水道部 平松靜一郎 愛知
 三菱重工業名古屋航空機製作所 鈴木武義(改名成田) 愛知
 昭和三年七月機械科修了(一人) 龍山一郎 鹿兒島
 昭和三年七月機械科聽講(一人) 廣井秀一 岐阜
 昭和四年七月機械科卒業(二十四人)

陸軍航空本部檢査部名古屋檢査班 池田 岩 新潟
 自營(名古屋) 今辻國記 鹿兒島
 三菱重工業名古屋航空機製作所 池田二三男 愛知
 名古屋通信局經理課 富田正雄 愛知
 三菱重工業名古屋航空機製作所 大橋與一 愛知
 大須賀鐵工所 大須賀清一 愛知
 鐵道局名古屋檢査所 加藤 哲 愛知
 豐田式織機會社 加藤彦夫 愛知
 自營(一宮市) 丹菊勝雪 愛知
 三菱重工業名古屋航空機製作所 成瀬秋男 愛知
 名古屋熱田中瀬町 村瀬彦一 愛知
 名古屋通信局工務課 上野 登 鹿兒島
 名古屋鐵道局工務課 山名忠夫 三重
 滿洲國鐵道總局三稜樹鐵道工場 松原弘三 愛知
 通信省博物館用品研究係 藤原清藏(改姓山田) 愛知
 (東京市) 小森 貫作 岐阜
 小森牧場(愛知縣) 宮川 豐次 愛知
 水道協會大阪出張所 宮田忠夫(改姓岩田) 愛知
 愛知縣廳學務部社會課 宮田忠夫(改姓岩田) 愛知
 愛知時計電機設計課 下 迫 忠 鹿兒島

五六一

名古屋市電氣局工務課 鹿間宮次郎(改姓佐藤) 三重
 東京市雜司ヶ谷 下村秀邦 東京
 東邦瓦斯會社知多營業所 平井國雄 岡山
 鐵道局名古屋工場 杉浦春次 愛知
 名古屋工廠千種兵器製造所 宮崎兼次 愛知
 昭和四年七月機械科修業(三人)
 名古屋熱田東町 伊藤庄一 愛知
 死亡 谷田策吉 愛知
 名古屋鐵道局名古屋倉庫 服部信一 三重
 昭和四年七月機械科聽講(七人)
 岩泉太郎 岩手
 大野武雄 群馬
 加藤 勝 愛知
 永田 清 愛知
 久米義忠 愛知
 增井伊六 愛知
 名古屋市笹島尋常小學校 古屋一郎 愛知
 昭和五年七月機械科卒業(三十一人)

附設高等夜學部

三菱重工業名古屋航空機製作所
愛知時計電機會社
小林製作所(名古屋) 濱田 秀次 愛知
三菱重工業名古屋航空機製作所 石井 常太郎 愛知
三菱重工業名古屋航空機製作所 市川 喜代治 岐阜
三菱重工業名古屋航空機製作所 石黒 捷彦 愛知
三菱重工業名古屋航空機製作所 濱田 蕭 愛知
名古屋遞信局經理課 豊國 義一 京都
名古屋遞信局經理課 富田 秀實 愛知
東京市淺草區七軒町 大野 勇 愛知
名古屋驛運輸事務所運輸課 吉川 光三 愛知
三菱重工業名古屋航空機製作所 丹下 春雄 愛知
三菱重工業名古屋航空機製作所 田中 清三 三重
三菱重工業名古屋航空機製作所 橋原 敏彦 愛知
名古屋遞信局工務課 中島 金太郎 愛知
名古屋貯金支局 永田 正一 愛知
陸軍航空本部検査部名古屋検査班 牛島 武雄 福岡
三菱重工業名古屋航空機製作所 松浦 藤一 愛知
自營(名古屋) 松本 靜夫 愛知
小林 進一 愛知

五六二

矢作水力(名古屋) 安東 由雄 岡山
三井物産名古屋支店 安西 春松 愛知
鐵道局長野運輸事務所 赤堀 彌次 靜岡
鐵道局名古屋工場 淺井 末雄 愛知
不二見マイル 淺倉 新一 三重
名古屋市南區千年町 佐藤 敬三 三重
大隈鐵工所 鬼頭 清一 愛知
三菱電氣名古屋製作所 鬼頭 圓一 愛知
品川製作所名古屋工場 清水 重雄 靜岡
名古屋中學校 森 一男 愛知
愛知時計電機設計課 杉本 治郎 靜岡
昭和六年七月機械科卒業(十九人) 山中 善四郎 愛知
千種機器製造所 伊藤 豊三 三重
高岳製作所 井上 武男 愛知
三菱重工業名古屋航空機製作所 長谷川 善光 靜岡
奉天團部隊本部 太田 鐵三郎 愛知
三菱重工業名古屋航空機製作所 小野 木光司 岐阜

名古屋鐵道局電氣課

第一機關保險會社大阪出張所 渡邊 正義 岐阜
ワシノ商店 高柳克之(改姓岡田) 崎玉
三菱重工業名古屋航空機製作所 中野 英男 愛知
東京市本郷區切通 宇都宮 奈良彦 廣島
愛知時計電機 山腰 久道 東京
名古屋自轉車輸出協會名古屋支部 山元 行則 愛知
自營(名古屋) 坂本 音治郎 奈良
千代田組名古屋支店 島田 賢三 愛知
自營(三重縣) 島田 豊一 岐阜
大阪市浪速區貝柄町 平田 保夫 三重
濱松陸軍飛行學校 廣瀬 三郎 大阪
昭和六年七月機械科修業(三人) 千田 蕙治 岐阜
三菱重工業名古屋航空機製作所 兒玉 春三 廣島
日本車輛會社 櫻井 清 愛知
愛知縣市江村 青木 篁 愛知
昭和七年七月機械科卒業(二十三人)
附設高等夜學部

日本碍子會社機械課

名古屋市電氣局橫田自動車工場 石野 重晴 石川
自營(三重縣) 服部 義仁 愛知
名古屋市中區御器所町 橋本 倉吉 三重
名古屋鐵道局名古屋工場 長谷川 梅松 愛知
陸軍航空本部名古屋監督班 堀木 義兼 愛知
鐵道省熊本建設事務所 小田 淺雄 愛知
鐵道局名古屋工場 奧村 實 岐阜
靜養中(名古屋) 大野 定雄 愛知
熱田兵器製造所 川口 達二 愛知
名古屋鐵道會社 高田 孝次 愛知
三菱重工業名古屋航空機製作所 土田 榮一 愛知
三菱重工業名古屋航空機製作所 山田 正夫 岐阜
大隈鐵工所 山崎 一雄 愛知
三菱重工業名古屋航空機製作所 間瀬 利雄 愛知
死亡 後藤 三郎 愛知
死亡 近藤 三郎 愛知
死亡 佐野 道郎 愛知
死亡 齊藤 毅 秋田

五六三

本田紡績株式會社(三重縣) 水谷茂 三重
 中部電力會社(岡崎市) 兵藤時房 愛知
 三菱重工業名古屋航空機製作所 物袋伸之壽 愛知
 三菱重工業名古屋航空機製作所 杉江幸雄 愛知
 昭和七年九月機械科卒業(二人)
 名古屋工廠千種兵器製造所 吉水祐三 愛知
 鐵道局濱松工場 柴田尙 靜岡
 昭和八年七月機械科卒業(二十三人)
 滿洲航空會社奉天航空工廠 伊藤正文 愛知
 名古屋市役所水道部 友松鐘男 愛知
 東洋組鋼工業株式會社 大石孝 愛知
 名古屋遞信局經理課兼監督課 勝野義晴 愛知
 豐田自動織機製作所(愛知縣) 玉置喜男 愛知
 愛知時計電機會社 田邊虎雄 鳥取
 三菱重工業名古屋航空機製作所 梅村信次郎 愛知
 三菱重工業名古屋航空機製作所 法月忠五郎 靜岡
 死亡 久保俊一 愛知
 大日本紡績大高工場 楠井光雄 三重

立川飛行機會社(東京府) 倉敷弘 石川
 岩田鐵工所 安江季雄 岐阜
 川西航空機會社(兵庫縣) 松本秀男 鳥取
 三菱重工業名古屋航空機製作所 松本守 愛知
 中央紡績株式會社 近藤俊一 靜岡
 名古屋工廠千種兵器製造所 小島精 愛知
 自營(愛知縣) 榎戸啓一 愛知
 東京市大森區田中計器製造所 寺澤行雄 長野
 名古屋工廠千種兵器製造所 齋藤初彦 愛知
 死亡 三浦俊夫 愛知
 近藤紡績所 日比野吉一 愛知
 日本車輛製造會社 平松三雄 愛知
 帝國工業株式會社(名古屋市) 杉浦藤平 愛知
 自營 昭和八年七月機械科聽講(二人)
 久米保成 愛知
 菱田次郎 愛知
 昭和九年七月機械科卒業(二十三人)
 名古屋高等工業學校在學中原次郎一(改名次郎市) 岐阜
 豐田自動織機製作所(愛知縣) 林義一(改名義人) 愛知

三菱重工業名古屋航空機製作所 渡邊清 岐阜
 熱田兵器製造所 神谷勝之 愛知
 三菱重工業名古屋航空機製作所 加藤敏雄 岐阜
 自營(名古屋市) 橫井勝一 愛知
 金澤運輸事務所 田中政重 愛知
 三菱重工業名古屋航空機製作所 中川藤四郎 愛知
 愛知時計會社 中村三彦 愛知
 日本車輛會社 永田吉之 愛知
 東邦瓦斯製造課 武藤鈴治 愛知
 愛知時計電機株式會社 桑山貫一 愛知
 鐵道局名古屋工場 山中彌八郎(改姓片山) 三重
 大隈鐵工所萩野工場 船津丸竹一 佐賀
 小林製作所(名古屋市) 小林芳春 愛知
 近藤豐吉 愛知
 佐藤利雄 愛知
 日本車輛會社 北川力松 石川
 鐵道局名古屋檢車所 木村義夫 愛知
 三菱重工業名古屋航空機製作所 尾藤和夫 岐阜
 岡本工業會社重井工場 森博道 愛知
 三菱重工業名古屋航空機製作所

名古屋工廠熱田兵器製造所 森川一 岐阜
 豐田式織機新川工場 杉本喜代一 愛知
 昭和十年七月機械科卒業(三十人)
 豐田自動織機製作所 淺井康生 愛知
 三菱重工業名古屋航空機製作所 飯田清 愛知
 愛知時計電機會社 石川仁三 三重
 三菱重工業名古屋航空機製作所 伊東勳 愛知
 愛知時計電機會社 伊藤隆三 三重
 自營(名古屋市) 伊藤保 愛知
 豐田式織機會社 宇佐美多計男 愛知
 熱田兵器製造所 大口義一 愛知
 日本陶器會社技術課 奧平武一郎 愛知
 名機製作所(名古屋市) 川島正幸 岐阜
 久保川喬 愛知
 品川晃 福井
 近衛師團中野電信隊 須田二郎 愛知
 千種兵器製造所 外音坊勇 廣島
 朝鮮平壤飛行第六聯隊 高原鐵之助 愛知
 名古屋機關庫 高松尊重 三重
 名古屋鐵道局名古屋工場

愛知時計電機會社 檀浦 勇 廣島
 愛知時計電機會社 成田 牛兵衛 愛知
 日本車輛會社 長谷川 貢 愛知
 東京衡器製造所 伴野 政右門 愛知
 三菱重工業名古屋航空機製作所 福島 善重 愛知
 名古屋市中區古澤町 藤井 三郎 愛知
 後藤證券會社 前田 敬治 愛知
 名古屋市役所水道部 蒔田 清 愛知
 千種兵器製造所 松原 祐那 岐阜
 愛知縣尾張染織試驗場 宮川 春雄 愛知
 熱田兵器製造所 武者 實山形 愛知
 愛知時計電機會社 望月 健二 愛知
 自營(名古屋市) 安井 正昇 愛知
 豐田式織機會社 吉野 繁雄 愛知
 昭和十年七月機械科修了(一人)
 新潟鐵工所發動機部 田邊 藤四郎(改姓木山) 新潟
 昭和十年九月機械科卒業(一人)
 名古屋機關庫 岩田 和夫 愛知
 昭和十一年七月機械科卒業(四十八人)

名古屋市上田製作所 池浦 不二郎 千葉
 臺灣總督府交通局鐵道花蓮港出張所 石井 和治 廣島
 千種兵器製作所 伊藤 行雄 三重
 揖斐電金屬工業會社 伊藤 計重 岐阜
 三菱重工業名古屋航空機製作所 井上 杉千代 愛知
 石川島造船所 井上 正三 山形
 愛知時計電機會社 江真 元 岐阜
 三菱重工業名古屋航空機製作所(自營) 柄本 定好 長野
 愛知時計電機會社 岡村 光福 岡
 愛知時計電機會社 葛山 弘 三重
 愛知時計電機會社 加藤 定男 愛知
 愛知時計電機會社 加藤 正明 愛知
 愛知時計電機會社 加藤 正男 愛知
 愛知時計電機會社 加藤 禮一 愛知
 愛知時計電機會社 加藤 良將 愛知
 愛知時計電機會社 神原 稔 岡山
 愛知時計電機會社 河合 正二 愛知
 愛知時計電機會社 川田 正則 岐阜
 愛知時計電機會社 川瀨 信一 愛知

愛知時計電機會社 木村 義雄 愛知
 三菱重工業名古屋航空機製作所 桑原 兼一 愛知
 臺灣總督府交通鐵道部 紅村 末男 愛知
 東邦瓦斯會社 後藤 茂 東京
 愛知時計電機會社 小林 勝三 新潟
 三菱重工業名古屋航空機製作所 小林 尙文 三重
 愛知時計電機會社 近藤 芳穗 愛知
 愛知時計電機會社 杉本 陸三 愛知
 愛知時計電機會社 瀧藤 秀夫 愛知
 三菱重工業名古屋航空機製作所 竹內 信男 愛知
 昭和機械製作所 竹內 正明 愛知
 三菱重工業名古屋航空機製作所 柘植 正治 愛知
 自營(愛知縣) 德永 寬 神奈川
 三菱重工業名古屋航空機製作所 豐田 昭 愛知
 愛知縣度量衡器檢定所 中島 茂 岐阜
 三菱重工業名古屋航空機製作所 成田 氏正 愛知
 三菱重工業名古屋航空機製作所 西本 義治 愛知
 名古屋工廠熱田兵器製作所 野副 松雄 佐賀

三菱重工業名古屋航空機製作所 羽木 盛男 三重
 愛知時計電機會社 馬場 武男 愛知
 愛知縣度量衡器檢定所 林 守彦 愛知
 名古屋通信局監督課 古澤 猛 岐阜
 熱田兵器製作所 松原 德太郎 愛知
 三菱重工業名古屋航空機製作所 松村 正人 山口
 愛知時計電機會社 宮島 正芳 岐阜
 愛知時計電機會社 安田 好文 愛知
 三菱重工業名古屋航空機製作所 吉川 房夫 岐阜
 大東紡織株式會社名古屋工場 吉田 喜助 石川
 愛知時計電機會社 吉田 春次 岐阜
 昭和十一年七月機械科修業(一人) 森島 昌一 愛知
 昭和十一年七月機械科聽講(三人) 生田 美雄 岐阜
 大隈鐵工所大曾根工場 片山 新一 靜岡
 愛知縣津島町片岡毛織 東野 源一 愛知
 名古屋鐵道局稻澤鐵道治療所 東野 源一 愛知
 昭和十一年十月機械科卒業(一人)

附設高等夜學部

五六八

三菱重工業名古屋航空機製作所 中西克喜 高知
 昭和十二年七月機械科卒業(三十七人)
 愛知時計電氣會社 秋田慧一 愛知
 矢作工業會社 伊藤義文 岐阜
 野上式自動織機會社 伊藤廣一 愛知
 成田鐵工所 岩崎 越 愛知
 名古屋工廠熱田兵器製造所 大石 努 愛知
 矢作工業會社 大塚 恭臣 三重
 愛知時計電氣會社 尾花 芳雄 福井
 三菱重工業名古屋航空機製作所 垣內 實 愛知
 自營 片桐 楠二 愛知
 名古屋工廠千種兵器製造所 加藤 三男 愛知
 三菱重工業名古屋航空機製作所 加藤 正 岐阜
 三菱重工業名古屋航空機製作所 金田 守正 愛知
 月本碍子會社 小島 善祐 茨城
 名古屋水道局給水課 酒井 茂夫 愛知
 名古屋稅關支署 柴田 義雄 京都
 松田商店機械設計部 柴山 素祐 愛知

三菱重工業名古屋航空機製作所 清水次郎 愛知
 三菱重工業名古屋航空機製作所 新城 常治 奈良
 三菱重工業名古屋航空機製作所 杉山 正一 愛知
 愛知時計電氣會社 高田 勇進 福井
 愛知時計電氣會社 高橋 實 愛知
 名古屋工廠千種兵器製造所 瀧 太郎 愛知
 愛知時計電氣會社 柘植 源次郎 愛知
 名古屋高等工業學校 關 師英行 愛知
 名古屋工廠熱田兵器製造所 都島 正敏 愛知
 愛知時計電氣會社 坪內 典正 德島
 三菱重工業名古屋航空機製作所 長谷川 三雄 愛知
 三菱重工業名古屋航空機製作所 羽生 忠良 長野
 愛知時計電氣會社 濱 栗武治 長崎
 三菱重工業名古屋航空機製作所 三浦 春旭 愛知
 愛知時計電氣會社 水野 靜雄 愛知
 愛知時計電氣會社 皆川 利吉 山形
 愛知時計電氣會社 山本 文雄 愛知
 愛知時計電氣會社 吉崎 正 熊本

平野製作所 吉野 博忠 愛知
 愛知時計通氣會社 吉盛 祥介 高知
 昭和十二年七月機械科修業(二人)
 鈴木 一巳 愛知
 株式會社サカ工商會 堀田 憲治 愛知

建築科

大正十三年七月建築工學科卒業(十三人)
 三村 四郎 後出
 岡野 五十雄 同
 長屋 貞雄 同
 野田 景義 同
 黑宮 貞吉 同
 栗本 武 同
 松野 宇市 同
 間瀬 實之助 同
 兒玉 清一 同
 泰野 惠存 同
 清水 善之助 同

附設高等夜學部

五六九

大正十三年七月建築工學科修了(七人)
 關 駿 同
 杉本 正作 同
 井上 正夫 後出
 大泉 朝一 同
 加藤 廣 同
 金津 剛二 同
 梅田 九郎 廣島
 丸山 泉 月 後出
 福井 金隆 後出

大阪府總務部營繕課
 朝鮮成鏡南道廳保安課
 大正十四年七月建築工學科卒業(九人)
 林廣一(改姓山崎) 後出
 加藤 和助 同
 高畑 吉之助 同
 竹田 俊二 廣島
 村田 清 德島
 野田 治 後出
 松井 祐 同
 紀平 保次郎 同

大阪府廳建築課
自營(名古屋市)

附設高等夜學部

大林組(大阪市)

大正十四年七月建築工學科修了(六人)

- 住友 義八 德島
- 長谷川 一郎 後出
- 岡本 眞三 愛知
- 倉山 昌武 後出
- 松村 繁延 同
- 古池 和夫 愛知

死亡

大阪市港區九條通

仙田直和(改名登識) 愛知

大正十四年七月建築工學科卒業(二人)

- 金津 剛二 後出

大正十四年九月建築工學科卒業(三人)

- 長谷川 一郎 後出
- 倉山 昌武 同
- 松村 繁延 同

以下修業年限三ヶ年

大正十四年七月建築工學科卒業(十二人)

- 名古屋市役所土木部 二村 四郎 愛知
- 第十師團經理部 岡野 五十雄 滋賀
- 岐阜縣廳 長屋 定雄 岐阜

五七〇

愛知縣廳營繕課

名古屋市役所土木部

臺灣電力會社

愛知縣警察部建築課

愛知縣廳建築課

第九師團經理部

森林紡績稻澤工場

名古屋市役所水道局下水課

奉天造兵所技術部

大正十四年七月建築工學科修了(六人)

- 名古屋市電氣局澤山機械課 井上 正夫 山口
- 自營(名古屋) 大泉 朝一 愛知
- 愛知縣梅田川改良直營工事事務所 加藤 廣 香川
- 名古屋鐵道局富山保線區 金津 剛二 石川
- 辛島組(名古屋) 栗本 武 京都
- 福井 金隆 三重

大正十五年七月建築工學科卒業(八人)

- 大林組(大阪市) 林廣一(改姓山崎)山口
- 愛知縣廳營繕課 加藤 和助 愛知

朝鮮總督府鐵道局

死亡

名古屋鐵道局保線事務所

福岡市役所

第九師團經理部

京都電燈宮津建設事務所

昭和二年七月建築科卒業(八人)

- 高島 吉之助 石川
- 野田 治 熊本
- 倉山 昌武 愛知
- 松村 繁延 三重
- 松井 祐 富山
- 紀平 保次郎 三重
- 服部 金七 愛知
- 長谷川 一郎 愛知
- 渡邊 環治 愛知
- 熊田 雅 福井
- 越村 捨次郎 石川
- 清水 豊 岐阜
- 平野 弘 愛知
- 森 利十郎 熊本

第六師團經理部工務課

愛知縣警察部建築課

第三師團經理部工務課

昭和二年七月建築科修了(七人)

- 岡本 數雄 愛知
- 吉崎 勘一 山口
- 竹田 顯男 愛知

附設高等夜學部

名古屋高辻尋常高等小學校

一宮市役所土木課營繕係

三河セメント會社(田原)

名古屋工廠技術課

死亡

昭和二年七月建築科修了(三人)

- 長島迪(改姓菅野) 愛知
- 山内和夫(改姓大谷) 愛知
- 寺尾 義雄 愛知
- 箕浦 長男 愛知
- 鴨飼 俊夫 愛知
- 淺井 謙 愛知
- 木村 榮一 愛知

昭和三年七月建築科卒業(十九人)

- 名古屋港務所 伊藤 賢 愛知
- 愛知縣廳總務部 市岡 新吉 愛知
- 竹中工務店名古屋支店 橋本 秀一 愛知
- 廣瀨商會(名古屋) 大森 正勝 愛知
- 桑本建築事務所金澤出張所 岡田芳太郎(改姓田畑) 三重
- 東洋紡績王子工場 加藤 清 愛知
- 東洋紡績尾張工場(名古屋) 橫井 勇夫 愛知
- 自營(京都市) 橫田 俊治 京都
- 哈爾濱鐵路局工務所 高見 俊一 東京

五七一

東陽倉庫會社
愛知時計電機會社

瀧澤 一雄 三重
土田 久三郎 新潟

名古屋地方專賣局
第三師團經理部

宮里 政章 愛知
水野 義夫 愛知

名古屋市役所土木部建築課
自營(長野市)

津田 卓三 大阪
水野 晴一 愛知

自營
昭和四年七月建築科卒業(十七人)

日比野 原一 岐阜
鈴木 武文 愛知

鐵道局稻澤保線事務所
安藤組(東京市)

宮島 彌六 長野
柴田 孝雄 靜岡

阪神電氣鐵道會社保線係
第三師團經理部各務原派出所

橋本 久松 富山
西本 政登 廣島

名古屋志水建築事務所
一宮市役所

志水 太郎(改名正太郎) 愛知
杉浦 鐵吉 愛知

竹中工務店(名古屋市)
鈴木ウイオリン家具營業所

沼部 健輔 三重
加藤 勝芳 愛知

豐橋警察署建築係
陸軍被服本廠

吉田 峯隆 愛知
吉水 知夫 愛知

愛知縣廳營繕課
都市計畫青森地方委員會

成田 兼三 愛知
內山 健正 愛知

死亡
昭和三年七月建築科修了(四人)

小澤 政一 愛知
鈴木 正一 愛知

名古屋市東區車道東町
名古屋地方專賣局營繕課

浦田 一 愛知
野村 正平 岐阜

死亡
昭和三年七月建築科修了(七人)

速水 勇 京都
立石 綱之助 愛知

山下組(名古屋市)
名古屋專賣局營繕課

山下 廣邦 愛知
福村 連三 三重

死亡
昭和四年七月建築科修業(七人)

山本 末雄 三重

四洩鐵路局工務課(四平街)

稻原 良穗 愛知

三重縣津市櫻町
丹羽建築事務所

田中 耕一 三重
四宮 武夫 德島

愛知縣廳
死亡

西川 茂雄 愛知
富永利雄 愛知

東京市大森區入新井宿

山東 謙二 大阪

死亡
名古屋鐵道局經理課名古屋倉庫

大矢 義政 愛知
加賀 一郎 愛知

名古屋市役所土木部建築課

本多 清 愛知

長崎縣廳土木課建築係
澁谷商會

成木 俊一 岐阜
柳原 順一 岐阜

名古屋工廠技術課

瀧野 至 三重

竹中工務店名古屋支店

安田 新一(改姓恒川) 愛知

名古屋遞信局工務課

碓氷 浩 愛知

愛知縣廳營繕課
名古屋コンクリート會社

古瀬 郁四郎 山形
小坂 繁光 愛知

名古屋市東區新出來町
大林組(大阪)

古瀬 郁四郎 山形

愛知時計電機會社
廣瀨商會(名古屋市)

小坂 繁光 愛知
小出 健壽 愛知

名古屋市役所水道局下水課

森 勝 愛知

大林組(東京市)
自營(名古屋市)

篠部 好雄 京都
鈴木 昇 愛知

昭和四年七月建築科聽講(五人)

早川 祐道 愛知

昭和六年七月建築科卒業(十四人)

鈴木 末義 建築事務所(名古屋市) 沖田 武 愛知

昭和五年七月建築科卒業(十五人)

羽太 一男 鳥取
吉川 太郎 愛知

愛知縣警察部建築課
特別市公署都市建設局(哈爾濱)

大野 富士夫 北海道
渡邊 逸三 三重

名古屋市東區鍋屋上野町

森 平 東京
森 良樹 愛知

染木建築事務所(名古屋市)

加藤 晃 愛知