職原抄

上

WA 7
153
(1)

別置

5-2
2-4

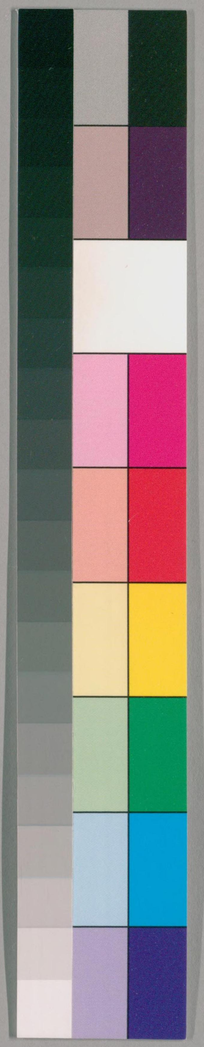

国立国会図書館　タイトル『職原抄』 請求記号 WA7-153

ガラス使用

帝國圖書館藏

7. 4. 19
購求

国立国会図書館　タイトル『職原抄』 請求記号 WA7-153

ガラス使用

職原抄 上

百官

推古天皇御宇聖德太子攝政十二年甲子正月始定冠位十二階　孝德天皇大化五年始置八省百官先是大臣大連号有之　文武天皇大寶元年正一位藤原太政大臣（淡海公不比等是也）奉勅撰律令以官位及職員爲其首其後多有減省又新加之

官謂之令外官但内大臣中納言等大寶
已前有其号然而不載官位令矣
神祇官 當唐大常寺 又云祠部 大常令
以當官置諸官之上是神國之風儀重天
神地祇故也昔人皇最初 神武天皇定
都於大和國橿原時以天照太神御靈八
咫鏡及草薙劒安置大殿同床而坐給蓋
如往古神勅由此皇居神宮無差別宮中

立庫藏此云齋藏官物神物 又 無分 云 云 此
時天兒屋根命孫天種子命專圭祭祀事
是乃執朝政之儀也第十代 崇神天皇
漸畏神威鑄改鏡劒奉安置神代之靈器
於別所是皇居神宮相分之初也 垂仁
天皇御宇 天照太神鎮坐伊勢國度會
郡五十鈴河上之時命中臣祖大鹿嶋命
爲祭主其後葉代代爲祭主朝廷被置官

国立国会図書館　タイトル『職原抄』　請求記号 WA7-153
ガラス使用

以後神祇官伯（昔爲祭主頭）伊勢神宮祭主又各別但見伯職掌爲祭主云云然乃其職已一本爲一體以之可知者也然乃祭官（主之）之職者上古之重任也又神國之故以當官置太（大）政官之上乎（元）

伯一人（相當從四位下之唐名大常伯又祠部尚書）近代至二三位帶大（ト）令

昔者諸氏混任或又大中臣氏任之中古以来　花山院御子（ミコ）彈正尹清仁（スミヒト）親王後胤相續他人不任之彼流四五品之時給源姓雖任中少將（宰守）任伯者復于王氏是近例也

大副　權大副　唐名大常卿　祠部外郎

相當從五位下也然而任祭主之輩至二三位帶之多是四位五位任之大中臣齋部卜部三姓之人任之也

国立国会図書館　タイトル『職原抄』　請求記号 WA7-153
ガラス使用

少副　權少副　唐名大常少卿

相當正六位上也近代五位官也三姓之人又任之

祐大少　相當從六位上　唐名大常丞　相當從六位上也

近代雖五位帶之近代六位中不分正從皆是正六位上也

以前三姓及中臣氏等任之

中臣者本大中臣一種也中臣清麻呂任右大臣之時初加大字然而其庶子有不

給大之族彼等苗裔猶稱中臣也

史大少　唐名大常主簿

太政官　當唐尚書省雖爲官之摠号近代称弁官也又号鸞臺又号蘭省

當官統八省及諸國天下事悉決此官也

故云都省本名乾政官

太大政大臣一人　相當正從一位　唐名大師　大尉　相國　大尉

師範一人儀形四海無其人則闕云云故

云則闕之官有德之撰故非其人者常不

国立国会図書館　タイトル『職原抄』　請求記号 WA7-153
ガラス使用

流布本
分注被字誤彼

任之又無職掌之官也太政大臣行公事
希例也（久我大臣雅實職員令義解云有德之擇非分掌之職為充其分職故不拜掌）大臣在官時依別勅
内弁叙位除目等被勤之
左大臣一人（之問）相當大傅 正從二位 唐名左丞相
官中事一向左大臣統領之故云一上關白之人爲左大臣（之問）時右大臣行一上事是
依關白與奪也
右大臣一人 相當大保 正從二位 唐名左丞相
已上謂之三公

異朝三公者皆則闕之官也爲師傅保職
棟梁于諸官鹽梅于帝道者也是故三公
無所職置六卿令掌天下政秦漢以來有
相國丞相之名（上）
公
世
懷
兒
孫中臣氏祖天

官中事一向左大臣統領之故云一上關
白之人爲左大臣時右大臣行一上事是
依關白與奪也

右大臣一人 相當正二位 左大臣 唐名 右丞相

太保 同從一位 右僕射

已上謂之三公

異朝三公者皆則闕之官也爲師傅保職
棟梁于諸官鹽梅于帝道者也是故三公
無所職置六卿令掌天下政秦漢以來有
相國左右丞相之号已知庶政異于古三
公也三公者象天之三台星也三槐者周
世外朝植三槐三公班列其下槐者懷也
懷遠人之義也 我朝天孫天降給時天
兒屋根命津速産靈神孫中臣氏祖 天太玉命高皇産靈神

周礼云天官冢宰地官司徒春官宗伯夏官司馬秋官司寇冬官司空

書経周官立天師大傅大保茲惟三公論道経国燮理陰陽官不必備惟其人
標注云則闕不必備ヌヽヨリ出タルモノ〻

天照天神御孫忍穂耳尊御子瓊々杵尊

三台 參考云紫微宮內有紫微星是則天帝也其左右有三台星 上台号虚精星守君也
中台号陸淳星守臣也 下台号曲順星守民也

三槐 瑯琊代酔曰周建外朝之法左九棘孤卿大夫位焉群士在其後右九棘公侯伯子男位焉
群吏在其後面三槐三公位焉州長衆庶在其後夫樹棘取其心赤而外刺槐懷也言
懷来人於此而與之謀也古人植一木且有深意使人懔而感焉如唐之退朝花底散帰院
柳邊迷則无所取義徒爲佳麗去古遠矣

五雜俎云王荊公解槐黄中懷其美故三公位之吳草廬注云槐懷也以懷遠人也春秋元命
包云槐之言歸也古者樹槐聽訟其下使情歸実也然則槐之徙鬼或爲歸耳

国立国会図書館 タイトル『職原抄』 請求記号 WA7-153
ガラス使用

流布本
左右倒置

齋部
氏祖奉　天照大神　勅爲左右之扶翼
如今世左右相歟　神武東征之後天下
一統二神之孫天種子命天富命又爲左
右又上古無大臣号嘆執政之人稱食國
政申大夫第十二代　景行御宇初以武
内宿祢爲棟梁臣（景行紀五十一年八月命武内宿祢爲棟梁臣）
内宿祢爲棟梁臣（孝元天皇皇子彦太忍信命孫）　成務御宇初号大臣
仲哀朝又以大伴武持（将）号大連大臣大連
相並知政事爾来代代有大臣大連之任
（公ノ補任云仲哀天皇元年乙十月誤大伴建持始爲大連云ヽ）（成務二年正月以武内宿祢爲大臣）（世ヨ）

皇極天皇四年乙巳始置左右大臣（止大連三字本行）
孝徳天皇御宇以中臣鎌子連始爲内臣
天智朝舉爲内大臣（ナシ）
其位在左右大臣上其後此官久絶至
光仁御宇藤原（元）
右大臣之下凡内大臣者令外之官也又
有太政大臣（大）（大）
又太政大臣者天智天皇之
天智天皇

国立国会図書館　タイトル『職原抄』　請求記号 WA7-153
ガラス使用

右又上古無大臣号與執政之人稱食國政申大夫第十二代　景行御宇初以武内宿祢（世内）為棟梁臣（景行紀五十一年八月条武内宿祢為棟梁臣）　成務御宇初号大臣（成務三年正月以武内宿祢為大臣）仲哀朝又以大伴武持（将）号大連（仲哀天皇元年冬十月詔大伴連持始為大連云々）相並知政事爾来代代有大臣大連之任

皇極天皇四年乙巳始置左右大臣（止三字本行）大連

孝徳天皇御宇以中臣鎌子連始為内臣（ナシ）

天智朝擧為内大臣賜藤原朝臣姓（姓氏録藤氏条天智天皇八年十月賜中臣鎌足連公藤原朝臣姓）此時其位在左右大臣上其後此官久絶至光仁御宇藤原良継魚名等任之初次左右大臣之下凡内大臣者令外之官也又有太（大）政大臣之時任内大臣頗似無其謂（元）

又太（大）政大臣者　天智朝初置之皇子拝太政大臣（天智紀十年正月以大友皇子拝太政大臣）

天武紀十三年条更改諸氏之族姓（事書）一曰真人　二曰朝臣　三曰宿祢　四曰忌寸　五曰道師　六曰臣　七曰連　八曰稲置　標注云此時三藤原氏（朝臣ノ下ニ）

良継　続紀宝亀二年三月正三位藤原良継為内臣八年正月為内大臣

魚名　九年三月従二位藤原魚名――十年正月――

頗似無其謂　古注云公卿補任所見寛仁元年十二月藤原道長任太政大臣同年三月頼通任内大臣頭光轉左大臣公季轉右大臣各三人同日任之是四公之始也

国立国会図書館　タイトル『職原抄』　請求記号 WA7-153
ガラス使用

流布本
左右倒置

齋部
氏祖奉　天照大神　勅爲左右之扶翼
如今世左右相歟　神武東征之後天下
一統二神之孫天種子命天富命又爲左
右又上古無大臣号暫執政之人稱食國
政申大夫第十二代　景行御宇初以武
内宿祢爲棟梁臣
考元天皇皇子彦太忍信命孫　景行紀五十五年八月命武内宿祢爲棟梁臣
内宿尓爲棟梁臣　成務御宇初号大臣
大連之任

垂仁紀二十六年三物部十千根大連ニ
雄畧紀二以平群臣真鳥爲大臣以大伴連室屋物部連目爲大連

天智朝舉爲内大臣　止大連
其位在左右大臣上其後此官又絶至
光仁御宇藤原
右大臣之下凡内大臣者令外之官也又
有太大政大臣
又太大政大臣者

友任之　天武朝皇子高市又任之　孝
謙天皇改云大師藤原惠美押勝任之又
改云太政大臣道鏡法師任之後代皆云
太政大臣也多是贈官也　文德御世藤
原良房任之（文德実録天安元年二月右大臣三位藤原良房為太政大臣忠仁公是也）爾来連綿任之（摂政關白者トツキタリ）
准大臣者　文武天皇大寶三年正月三
品刑部親王爲知太政官事又　聖武朝
太政大臣高市親王三男參議從三位大

藏卿鈴鹿王知太政官事是濫觴云云　帥
内大臣伊周歸京之後寬弘二年列朝參
大臣下大納言上五年准大臣賜封户一
千户自餘儀同三司其後絶久弘安六年
太政大臣基具于時大納言　叙一位辭大納言七
年准大臣可令朝參之由被下口宣而
擬階　奏連署之時被尋問官底多者不
可爲見任之由依申之無勅許云云然而

清家外記補任見任注從一位行儀同三司列内大臣下大納言上中家外記三條本補任非參議列次前内大臣實親正二位上所爲不同難一決者歟正應二年直轉太政大臣其後正應定實公永仁通賴公嘉元實家公攝政實經男相繼任之是皆可昇大臣之器轗沉淪之間依重其人慰晚達令朝參者也而先朝後醍醐院御時前大納言

定房爲名家任之可謂無念雖然後日任内大臣之上者無是非歟 以上元

攝政關白者大臣兼之或去大臣職帶之東三條入道攝政已来例也凡此職者異朝唐堯時舉舜爲攝政殷湯以伊尹爲阿衡當攝政也周成王幼而即位叔父周公且攝政是今攝政之儀也漢昭帝又幼而即位博陸侯霍光奉武帝遺詔攝政如周公故

国立国会図書館　タイトル『職原抄』 請求記号 WA7-153
ガラス使用

事然乃以周公且霍光爲濫觴是也關白者漢宣帝立霍光猶攝政非幼主之故霍光還政宣帝猶重其人令關白萬機關白之号自此而始云云本朝仲哀崩皇后攝政平三韓而歸筑紫誕生皇子在襁褓皇后猶攝政遂臨天下六十餘年雖同正帝奉稱攝政其後推古天皇朝皇太子廐戸皇子推古元也攝政齊明天皇御宇皇

太子中大兄皇子又攝政而即位外祖忠仁公奉政是本朝以人臣爲攝政之初也爾来彼一門爲執政之臣又執柄必蒙一座之宣旨故稱一人云云然而閑院太政大臣公季着關白左大臣頼通上久我太政大臣雅實着關白左大臣忠通上是邏迫例也

大納言 令四人今從二位 相當正從三位 唐名亞相

獻納 亞槐

其職掌與右大臣以上參議天下事云云然者大臣不候之間奉行與大臣同故云亞相之官也異朝上古少師少傅少保是云三孤又云三少是三公之貳也故云亞相漢以來爲御史大夫者必轉丞相依之有亞相之号然而御史之職當今彈正其義不叶爰　稱德御世暫改大納言号爲御史大夫是故大納言唐名爲御史大夫不叶舊式者也令正貟四人也　寛平御宇權官加增　高倉院時人　先朝　後鼡尾天皇　御時被定六人凡當官者人臣之重職也可昇大臣之人任之而光賴卿以来爲諸大夫輩又任之然而至今爲重寄中納言　令外官也　權官古来有之　相當今從三位　唐名納言　龍作　黄門

持統天皇六年始置此官其後罷之大寶二年定官位令日無此官仍爲令外歟但慶雲四年又置之云云相當三位也四位參議任之時執筆人即書付代爲十人前朝被定八人其後又不同凡任當官者參議勞二十年以上撿非違使別當大辨宰相攝政關白子爲二位三位中將者近代大臣息三位中將等直任非舊儀者也

納言已上殊可撰其人之官也

參議八人 相當正四位下 唐名諫議大夫

參議者諸臣之中四位已上有其才之人奉 勅參議官中政之意也故非正官然而除目任之又例也四位任之者猶稱某朝臣也八座者異朝八座其職各別也本朝 聖武天皇天平三年置參議大同御宇罷參議置五畿

国立国会図書館　タイトル『職原抄』 請求記号 WA7-153
ガラス使用

七道觀察使合八人弘仁御宇罷觀察使皆
爲參議云云八人自此而始依之有八座
之号任參議有數道左右大辨并近衛中
將有其才者藏人頭及勘七箇國公文受
領等是也
已上号見任公卿是也納言已上有封戶
職田又每年除目有年給大臣隔年任諸
國掾一人納言三年一度任掾一人參議

者不任掾但獻五節之翌年給之其外皆
給諸國目一人史生一人是分其俸之儀
也
准三宮大臣者每年給官爵爵即從五位
下官乃掾若内官也如三宮之儀
少納言三人相當從五位下唐名給事中
昔者重職也三人必兼侍從拾遺補闕之
任也弘仁御宇置藏人所之後其職掌遷

国立国会図書館　タイトル『職原抄』　請求記号 WA7-153
ガラス使用

於侍中仍少納言只掌鈴印等事其職兼
太政官中務省也近代可然之諸大夫任
之花族又任之兼近衛中少將之例有之
先者叙四位者避職四位後帶之又常事
也

外記　大二人　少三人　相當正七位上或門下録事

太政官中有三局左右辨官　左右大史掌其局外

局作扃 竪下同之

記是也近代左大史兼左右此云官務外
記上首此云局務仍今稱兩局也外記恒
例臨時公事除目叙位等事奉行之官也
尤爲重職近代清中兩家任其職於少外
記者彼兩家輩同門生等依器量任之

辨七人

左右大辨二人　相當從四位上唐名尚書　左右大丞

官中事大辨所執行也仍爲重職名家

国立国会図書館　タイトル『職原抄』　請求記号 WA7-153
ガラス使用

譜第輩殊依清撰任之華族中有才名之輩參議之時兼之爲規模無文才人不居之乎

左右中辨二人 左右小書辛乙書 左右相當正五位上唐名尚書左右中丞 或左右司郎中

左右少辨二人 左右小書辛乙書 左右相當正五位下唐名尚書左右司郎

名家譜第任之多者先補五位藏人乃任辨也藏人帶之頗清撰也

近衛中少將中有才名之人遷任辨官或兼之又爲規模矣

五位辨叙四位之日去其職者也近代多叙留又中辨者多分四位也少辨者多分五位是近来之例也又中少辨之間權官一人必任之仍謂之七辨

凡尚書者管轄之任權衡之職也尤可撰其人上象七星故也又漢朝尚書郎親近

日字誤月

之官也仍口舍鷄舌香手握蘭故此云握蘭之職也

史八人

左右大史各二人 左右相當正六位上 唐名尚書 域 左右大都事

中古以来小槻宿祢為一史行官中事謂之官務多是五位也其餘彼一族及門徒等依器量任之凡官務者太政官文書悉知之樞要之重職也小槻氏稱

祢家宿禰之儀也

左右少史各二人 左右相當正七位上 唐名行署 近代六位 唐名尚書 左右 主事

已上謂之八史

史生二十人 左十人右十人 唐名掌 國

大臣以下判授之職也居其職者多轉史

但小槻氏輩不補之門徒等補之也

官掌四人 唐名掌

国立国会図書館　タイトル『職原抄』 請求記号 WA7-153
ガラス使用

太政官被官也大辨以下判授之凡諸
官有長官次官判官主典也假令太政
官大臣爲長官納言爲次官少納言辨
爲判官史爲主典也餘可准之太政官
長官行節會任之納言已下主典已上
者除目任之史生官掌者判授官也然
而太政官者其寄異他仍史生官掌猶
爲重職

中務省　當唐中書省　又号鳳閣

八省中以中務爲重職官中事當省可統
領之義也異朝同重之以尚書爲南衙以
中書爲北司本朝近代之例頗無其實然
而相當異于七省又當省卿以下雖爲官
帶劔之職也

卿一人　相當正四位上　唐名中書令

親王任之　四品已上

臣下不任之

大輔一人 權大輔一人 相當正五位上 唐名中書大卿 相當正五位上 或中書監

少輔一人 權少輔一人 相當從五位上 唐名中書少卿 相當從五位下 或中書侍郎

同前

中務八省中相當已高然而於大輔少輔者名家強不執之治部民部兵部執之也

大少丞 相當大正六位上 少從六位上 唐名中書舍人

名家殿上人任之

但異朝中書令上置監然者以大輔比于監無其謂

可然六位侍任之大者常不任之

大少録 唐名中書主事

侍從八人 相當從五位下 唐名拾遺補闕

八人之中三人者少納言兼任之其餘者公達任之諸大夫中常不任之又大中納言參議已上有兼任之例近代無定數五位侍從叙四位者又去之四位已上任之別儀也

内舍人九十人 唐名通事舍人
可然之侍任之攝政關白給内舍人隨身
時殊撰其器召仕之帶劔之官也（ナレハ）
内記 唐名内史局 又云柱下
大一人 相當正六位上 近代五位
唐名柱下史 起居郎
儒門之中堪文筆者任之草詔勅（勅）宣命
故也上下諸人位記悉内記所奉行也
故雖爲中務被官別（而曰）云内記局

監物 守玉城門明匂 拔 唐名城門郎

少二人 相當正七位上 近代六位
唐名著作郎
儒胤并同門徒等任之
監物 唐名監門
大 相當從六位下相當正七位下 近代六位
少 唐名城門郎又主監
相當從七位上
玉典 玉（元）
玉鈴 大 相當正七位下 相當
少 正八位上唐名符寶郎 近代強不任之
典鑰 大 相當從七位下 同前
少 相當從八位上唐名門僕
太皇大后宮職 太（タイ）皇大后（コウタイゴウ）宮職
皇太后宮職 皇太后（コウタイゴウ）宮職

国立国会図書館　タイトル『職原抄』 請求記号 WA7-153
ガラス使用

皇后宮職

已上謂之三宮 帝王妻也 云云

中宮職 帝王妻也 云云

中宮者即皇后也本朝並置二宮太無其謂然而 光仁御宇被置此職以来代代並置仍今号四宮也四宮中中宮皇后宮之司尤擇其人太皇太后等宮司強不清撰但可依時事也

帝王妻也 云云

和漢同之

大夫一人 相當唐名 從四位下 長秋監

近代華族納言等兼之

權大夫一人

同納言參議及三位已上兼之名家雖有其例不打任事也近代尤被擇其人

亮 相當唐名 從五位下 内常侍

名家四位中擇其人任之知職中之諸事故也

權亮 唐名同亮内常侍（批七字元批間在事之下而内常侍三字旁注）

華族四位五位中少將等兼之

大進一人 相當從六位上 唐名内給事

少進一人 元月 權 相當從六位下 唐名同 前元

名家五位任之

諸大夫五位六位任之

屬 大相當正八位上 批十二字元月元 少相當從八位下 唐名或録事

院主典代官史生等任之

大舍人寮

頭一人 唐名官圍局 掌官中駈使事

舍人八百人 元月 大舍人 云云 權 相當從五位上 唐名官圍令

無權官 相當從五位下 唐名官圍少令

同六位任之

助 權助 相當正六位下 唐名官圍少令

同六位侍任之

允 大相當正七位下 批十二字元月元 唐名官圍主典 少相當從七位上 批十二字元月元

六位侍任之

屬 大相當從八位上 批十二字元月元 唐名官闈令史 少相當大初位上 批十二字元月元

圖書寮

頭一人 無權官 相當從五位下 唐名秘書監或著作郎

諸大夫五位及諸道輩任之

助 權助 相當正六位下 唐名秘書少監

同六位等任之

国立国会図書館　タイトル『職原抄』 請求記号 WA7-153
ガラス使用

允　大少　唐名秘書丞
屬　少大　唐名秘書主事　六位侍等任之

内藏寮　唐名倉部掌（此七字為本行同本行）御服御膳等事　又云（白）少府
頭一人　相當從五位上　唐名倉部郎中（此九字无同）或尚衣奉御又藏幣令
四位五位殿上人擇其人任之於一禁
中爲重職又世俗説妻室凡卑之人不
任之專知御服等事故也　云云
權頭一人

諸大夫五位任之諸寮權頭中内藏木（此廿三字小書同）
工左右馬殊爲宜（重）也

助　權助　相當正六位下　唐名倉部員外郎
近代多者醫陰二道任之勤仕賀茂祭
内藏使者也

允　大少　或無大少（此四字无同）　唐名倉部丞　少府丞　六位侍
等可任之歟但強不望之（也）

屬　大少　相當從八位下（此十二字无同）　唐名倉部主事　少府録事（ヨアリ）
相當大初位上

国立国会図書館　タイトル『職原抄』　請求記号 WA7-153
ガラス使用

縫殿寮　唐名—尚衣局　掌裁縫事

頭一人　無權官　相當從五位上　或腋（世七字无囙元）　唐名尚衣奉御　庶（世字本行）令兼監

諸大夫五位任之

助　權助　相當正六位下　同六位任之
唐名尚衣少監

允　大少　唐名尚衣直長　六位侍任之

屬　大少　唐名尚衣令史

陰陽寮　唐名司天臺　或云大史局

掌天文曆數事昔者一家兼兩道而賀茂（天文曆数）

保憲以曆道傳其子光榮以天文道傳弟子安倍晴明自此已後兩道相分

頭一人　無權官　相當從五位下　大史（世十字无囙元）　唐名司天監　五行（大史監）

祠部郎中

當道之極官也

助　權助　相當從六位上　大史少監（无囙元）　唐名司天少監　五行（无）

允　大少　唐名司天丞　大史丞（无囙元）

少尹（无囙元）

同道輩五位六位共任之

国立国会図書館　タイトル『職原抄』　請求記号 WA7-153
ガラス使用

同道被官門生等任之

屬 大少 唐名司天主簿

陰陽博士 權 相當正七位下 唐名大卜正

位巳上任之

陰陽師 相當從七位上 唐名大卜師

曆博士 權 相當從七位上 唐名司曆

曆道任之近代五位巳上任之

天文博士 權 相當正七位下 唐名司天

天文道任之近代五位巳上任之

漏剋博士 權 相當從七位下 唐名司辰

或司辰司剋

内匠寮

令外 掌工匠事 唐名少府監

其事頗似無其實

五位六位共任之

頭一人 無權官 唐名少府監 相當從五位上

諸大夫及諸道五位等任之

国立国会図書館　タイトル『職原抄』 請求記号 WA7-153
ガラス使用

助　權助 相當正六位下　同六位任之
　　唐名少府少監
允　大少允　唐名少府丞　六位(道)侍任之
屬　大少屬　唐名少府主事

已上中務被官也

式部省　當唐吏部

周禮天官大宰之職也國家典章皆是此官所統也本朝文(モ)官除授考選事今猶掌之

卿一人　相當正四位下　七者皆同之
　　唐名吏部尚書　五字本行
近代親王四品已上(ス)任之人臣任之希例也

凡當職其寄異他每年於本省行諸國一分召也一分召者任諸國史生之名也史生謂之一分內給院宮大臣已(ス)下參議已(ス)上皆有年給式部卿行之也近代其禮久絶畢(メリ)件(ヒ)日者式部卿乘庇(ヒ)差(サシ)

国立国会図書館　タイトル『職原抄』 請求記号 WA7-153
ガラス使用

絲毛車殿上丞一人乘結唐尾馬前駈
云
云

大輔一人　權一人相當正五位下
唐名吏部大卿　又吏部侍郎　或无考功郎中

近代儒中二位三位帶之

少輔一人　權一人相當從五位下
唐名吏部少郎中　又云吏部員外郎　或无大常少卿

儒中之重職也仍他人不任之

大丞二人　相當正六位下　七元元　省丞相當六位下
唐名吏部郎中　又吏部郎中

少丞二人　相當從六位上　丞又云侍郎
吏部侍郎職　侍中着緋初出紫
（本文上ス　此廿九字在大丞条下而吏部侍郎ヽ　ヽ接下読　微宮之十四字為本行是六位藏人ヽ　ヽ十九字ヲ分注ヨ之）
微宮云云是六位藏人爲式部丞而叙爵時事也

當省并民部丞謂之二省丞必可給爵者所任也但式部民部者可然諸大夫云良家子
是也　任之民部者侍之中宿老重代輩任之号民部大夫五位是也假令撿非違

国立国会図書館　タイトル『職原抄』　請求記号 WA7-153
ガラス使用

使受領等次也抑當省丞者依關所任
也若無其關者以大丞上觸令叙爵次
第轉任加新任者也又叙爵時乃去其
職

録

大少相當正七位上
相當正八位上
（此十四字元闕）

唐名國子監

大學寮

唐名國子監

頭一人

無權官——凡諸寮頭權官有

相當從五位上
唐名國子祭酒

唐名吏部主事

大學寮者四道儒士出身之處也和漢
最爲重職紀傳明經明法（算）道謂之四
道又當寮安置先聖先師九哲春秋二
仲釋奠有東西二曹管江二家爲其曹
主諸氏出身之儒訪道於此二家而已
寮頭者儒中之撰也但雖非儒又有例

助

權助

相當正六位下
唐名國子司業

諸大夫任之

允

大少相當七位下
唐名國子丞

近代六位侍任之

屬　大少　唐名國子主簿

文章博士二人　相當從五位下　唐名翰林學士主人又云翰林

紀傳道儒士之撰也異朝殊重之居此職者必轉于參議也又詔勅等悉學士所書也本朝同雖主文章於詔勅者內記之所掌也

博士一人　相當正六位下　唐名大學博士　國子博士

明經道之極官也中古以来清中兩家依位次任之号大博士也近代五位官也

助教二人　相當正七位下　唐名國子助教

同道輩任之近代五位已上之官也

直講二人　相當正七位下　唐名直學士

音博士二人　相當從七位上　唐名音儒

同道末儒官也近代五位已上也

同上

同上

書博士二人　相當從七位上　同上
明法博士二人　相當從七位上　同上
明法道之極官也中古以來坂上中原
兩流爲法家之儒門以當職爲前途
竿博士二人　相當從七位上　唐名竿學博士
竿道之極官也竿道者三善氏傳之仍
一人者必用其家儒也今一人小槻氏
任之善家者習竿術也小槻氏者爲諸

國調賦竿勘居其職云云
凡四道儒者第一等秀才第二等明經第
三等明法第四等竿道也見令條紀傳儒
者古来多有登用之人大業之儒任大臣
菅氏及粟田大臣在衡公等是也至今日
野南家儒昇納言日野俊光卿始任大納
言畢菅家相續又任參議者也明經者昔
愛成爲寛平侍讀聽昇殿其後清中兩流

国立国会図書館　タイトル『職原抄』 請求記号 WA7-153
ガラス使用

立其家以來以外史局務爲先途或以侯
院上北面列執政家別當爲極望近至
先朝清原良枝(花園)(ヨシシゲ)眞人爲二代侍讀作(爲)七旬
着老口奉授六經之說古今未曾有云云
仍有勅問被聽昇殿其子賴元又繼父
跡昇殿畢明法者昔允亮(スケナリ)道成等以當道
任廷尉佐勘解由次官等坂中兩家立家
以来以廷尉法儒大判事爲先途又侯院

下北面執柄家已下侍所輩等有之中原
章職(ノリヨリ)其子章任等依爲侍讀致訴訟被聽
院上北面其後章任(被)任修理權大夫畢竹(竿)
道者當初(時)尤微微也而三善雅衡屬權貴
起其家子孫補六位藏人至遠衡朝衡者
剩聽仙籍訖(畢)

治部省

當唐禮部

周禮春官(官)大宗伯之職也天地神祇之禮

国立国会図書館　タイトル『職原抄』　請求記号 WA7-153
ガラス使用

此官之所掌也本朝又當省掌禮儀事准唐禮者神祇官（唐云祠部）可屬此省也當時此省所掌雅樂事僧尼度緣廟陵等事也

卿一人（相當正四位下唐名禮部尚書）大（元）常卿

四位已上任之多爲公卿兼官

大輔一人（權大（元）輔一人唐名禮部侍郎）相當正五位下

少輔一人（權少（元）輔一人相當從五位下）唐名（元）大（元）

名家五位任之公達又任之

丞 大少 唐名禮部郎中

録 大少 唐名禮部主事

雅樂寮 唐名大樂掌音樂之事也（此四字為本行同本文）

頭一人 無權官（元）相當從五位上（下）唐名大樂令

五位諸大夫任之堪音律者可應其選歟

助一人 權助一人相當正六位下（上）唐名大樂郎

六位諸大夫任之

允 大少 唐名大樂丞

六位侍任之

六位侍任之

国立国会図書館　タイトル『職原抄』　請求記号 WA7-153
ガラス使用

屬　大少　唐名大樂府（主事）

玄蕃寮

頭一人　唐名鴻臚寺掌諸蕃事（卅字為本行同本文）并僧尼度緣事
無權官（元）　唐名鴻臚卿　相當從五位上（下）　典客（无）郎中（下）

助一人　權助一人　唐名鴻臚少卿　相當正六位上（下）

五位諸大夫任之近例多以諸道輩任之

同六位任之

允　大少　唐名鴻臚丞　六位侍任之

屬　大少　唐名鴻臚史　典客（无）主事

諸陵寮

頭一人　唐名廟陵署掌諸陵（卅五字本行同為本文）御陵事
無權官（元）　相當從五位上　唐名廟陵令

近代賀家陰陽師五位已上任之

助一人　權助　唐名廟陵丞

允　大少　唐名廟陵監

屬　大少（唐名）諸陵錄（朝）事

爲禁忌之官仍寮頭之外強不任之

民部省　當唐戶部

国立国会図書館　タイトル『職原抄』 請求記号 WA7-153
ガラス使用

周禮地官大司徒之職也邦國土地之圖
戶口人民之數此官之所知也本朝又如
此天下之戶口皆掌之又有圖帳國郡牓
示載以明白謂之民部省圖帳
鄉一人 相當正四位下 唐名戶部尚書

當省鄉者雖爲四位相當古來公鄉兼
官也仍無四位拜任之例多是納言以
上兼之仍中式之外以此鄉爲重也

大輔一人 權大輔一人 相當正五位下 唐名戶部侍郎
少輔一人 權少輔一人 相當從五位下 唐名同員外郎歟

名家輩任之未取下之官也
丞 大二人 少二人 唐名戶部郎中

可然之六位侍任之必可叙爵之故爲
重職也見式部丞之所

録 大少 唐名戶部主事

主計寮 唐名金部

国立国会図書館　タイトル『職原抄』　請求記号 WA7-153
ガラス使用

頭一人　無權官相當從五位上
唐名金部郎中　又云度支郎中

諸道中爲五位者任之

助一人　權助一人　相當正六位下
唐名金部員外郎

近代五位任之（廿三字本行曰爲本文）

同輩爲六位者任之

允　大少　唐名度支部郎中　相當從六位下

屬　大少　唐名金（度）部（支曰）主事　相當從八位下

笁師（卅四字元曰元）　唐名金部計史

主稅寮　唐名倉部　又云（曰）屯（免）田

同前（上罗之事）

凡主計主稅謂之二寮當頭助爲重任（寮曰）
給爵之後任受領云云　近代必不然也
主計者掌天下户口負數笁勘也主稅（笁并）
者掌正稅也依之多者諸道輩任之

兵部省　當唐兵部

周禮夏官大司馬之職也軍旅兵馬及
諸武官之籍皆是當官之所掌也本朝（元）
又同之

国立国会図書館　タイトル『職原抄』 請求記号 WA7-153
ガラス使用

卿一人　相當正四位下
唐名　兵部尚書　衛尉卿

近代多爲公卿已上兼官四位不任之或又親王任之凡八省中務式部親王官也兵部時時任之此外不任親王公卿以上任之民部兵部此爲重治部刑部其次也大藏宮内又其次也然乃治部刑部大藏宮内雖四品侍臣任之民部兵部更不任四品侍臣等也

大輔一人　權大輔　相當正五位下
唐名　兵部侍郎

少輔一人　權少輔　相當從五位下
唐名　同　員外郎欠

名家五位任之公達又任之八省輔之中民部治部兵部名家執之仍地下諸大夫等細細不任之

丞　大少
唐名　兵部郎中

六位諸大夫并譜第可然之侍任之當省丞本爲重職式兵相並故武官除授

国立国会図書館　タイトル『職原抄』　請求記号 WA7-153
ガラス使用

等令奉行之近来無沙汰不可然事也
（代）

録　大少
唐名　兵部主事

集人司　唐名　布（赤）護署
正一人　此官已下（以）諸司無權官并次官
（廿二字為本行旧為本行）
相當　正六位下
唐名　布護将軍

諸大夫任之但近代諸道及侍等多任之五位六位共任之但侍者五位之後可任之（欤）

佑　唐名　布護少尹　六位侍任之元

者正八位官也（元）

令史　相當大初（元）下（位脱）
唐名　布護主簿
當唐刑部

刑部省

周禮秋官大司寇之職也斷獄刑法及諸訴訟當省所掌也本朝先例如此然而被置撿非違使之後刑部職掌有名無實但行贖（シュウ）銅等罪（ヲ）之時猶移（元）于當省者也（元）

贖　殊遇切　アカナフ

卿一人　相當正四位下　唐名刑部尚書　大元理卿

四位已上任之雖公卿又任之

大輔一人　權大元輔一人　唐名刑部侍郎　相當正五位下

少輔一人　權少元輔一人　唐名同　相當從五位下　員外郎欠元

名家五位及諸大夫五位任之近来雖

侍五位任之抽賞之儀歟（義）不打任事也

丞　大少　唐名刑部郎中

六位侍任之但雖諸大夫任之賴義朝

臣男義光又爲刑部丞

録　大少　唐名刑部主事

大判事一人　相當正五位下　唐名司直

明法道輩任之爲極官　大理正司直詩事決斷令理正司

中判事一人　近代不任之（卌五字本行同）

少判事二人　相當從六位下　唐名大理丞

明法道輩兼之

屬　大唐名大理録事　少許事主簿（卌十三字无同元）

囚獄司　唐名斷獄署掌獄舍事（卌司有勘食免上云養刑人之前帯也在緒国也　卌字本行同之）

国立国会図書館　タイトル『職原抄』　請求記号 WA7-153
ガラス使用

正一人　相當正六位上　唐名斷獄令

佑一人　相當從七位下　唐名斷獄丞

令史　唐名獄史

近代不必任此司若憚名号歟

大藏省　唐名大府寺

周禮地官吏部之屬歟本朝別置當省不叶異朝之准據者也此省掌諸國租稅諸公事之時戍切下文令支配于國

國矣

卿一人　相當正四位下　唐名大府卿

四位已上任之雖公卿又任之

大輔一人　權大輔一人　相當從五位下　唐名大府侍郎歟

少輔一人　權少輔一人　相當從五位下　唐名大府少卿

名家嚴上人及地下諸大夫共任之近代諸道及侍五位等任之畢入省輔中頗被取下者也仍可然之嚴上人不望

国立国会図書館　タイトル『職原抄』　請求記号 WA7-153
ガラス使用

之

丞 大少 唐名大府郎中歟 又大府丞

六位侍任之昔者爲重職給爵之後任

受領云云

録 大少 唐名大府主録事簿

織部司 唐名織染署掌織部事

正一人 相當正六位下 唐名織染令

五位諸大夫諸道輩等任之昔者當司

正依功勞任受領云云

佑 相當正八位上 唐名織染丞云云

令史 唐名織染史

六位侍任之

宮内省 當唐工部

周禮冬官考工之職也百工事當省所掌也本朝又如此宮内大少務又此者知之其職似分中務

卿一人 相當正四位下 唐名工部尚書

殿中監

光祿少卿

四位已上任之雖公卿又任之

大輔一人 權大輔一人 相當正五位下 唐名工部侍郎

少輔一人 權少輔一人 相當從五位下 唐名同 負外郎歟

名家殿上人及諸大夫五位任之

丞 大少 唐名工部郎中 六位侍任之

録 大少 唐名工部主事

大膳職 唐名大官署 掌所所饗膳事 又光祿

大夫一人 權大夫一人 相當正五位下 唐名大官令

元正五位下云云 此十四字元曰元 位上 弘仁改從四位上

殿上人四位五位地下諸大夫共任之

族殿上人強不任之

亮 權亮 相當從五位下 唐名光祿侍郎

諸大夫侍共任之諸司助之中近代頗爲輕而諸司助多是六位相當也當職亮相當五位也近代爲輕不叶其理

国立国会図書館　タイトル『職原抄』 請求記号 WA7-153
ガラス使用

進　大少唐名　大官丞　六位侍任之

屬　大相當正八位下　少相當從八位上
唐名大官史

木工寮　唐名將作監　掌工匠事

頭一人　權頭一人　相當從五位上　唐名
木作尹　又云　工部尚書　將作大匠

頭者名家五位殿上人多任之權頭者
諸大夫五位中可然之輩任之

助　權助　相當正六位下　唐名
允　大少　或云木作丞　工部侍郎　將作丞　又云左校丞

屬　大少　唐名工部主事　或左校史
又云將作主簿

竪師　此八字无ナシ　唐名將作計史

大炊寮　唐名大倉署　掌諸國御貊田及公私墾食等事

頭一人　無權官　相當從五位下
唐名大倉令　導官令

五位諸大夫任之近代大外記中原師遠子孫相傳之溫職中尤膏腴也

助　權助　唐名主鬯　六位諸大夫任之

允　大少　唐名大倉丞　六位侍任之

国立国会図書館　タイトル『職原抄』　請求記号 WA7-153
ガラス使用

屬　大少　唐名大舍史云云

主殿寮　唐名尚舍局

頭一人　掌殿上殿下洒掃事　無權官　唐名尚舍奉御　相當從五位下　殿中監　職流

五位諸大夫任之近代小槻家隆

相傳任之

助　權助　唐名尚舍直長　六位諸大夫任之

允　大少　唐名尚舍丞　六位侍任之

屬　大少　唐名尚舍令史

典藥寮　唐名大醫署　又云尚藥局

頭一人　無權官　唐名大醫令　相當從五位下　尚藥奉御

醫道極官也他人不任之

助一人　權助　唐名大醫正云云　相當從六位下

同輩五位六位共任之

允　大少　唐名大醫丞

同輩門徒可任之歟他人強不任之

屬　大少　唐名大醫史

国立国会図書館　タイトル『職原抄』　請求記号 WA7-153
ガラス使用

醫博士 權元 相當正七位下 唐名大醫博士 醫藥儒

醫道任之近代多是五位也

女醫博士 權元 相當唐名同上

針博士 權元 相當從七位下 唐名主針傷云く

侍醫 相當正六位下 唐名侍御醫 同上

當道重之歟侍醫其職此云半昇殿常侯禁中故稱侍醫也 主上出御殿上之時侍醫參小板敷奉見 龍顏故云半昇殿云云近代四位五位任之

權侍醫 同道五位六位任之歟

醫師 相當從七位下 唐名司醫

掃部寮 唐名洒掃署 掌鋪設事 四字本行旨

頭一人 無權官 相當從五位下 唐名洒掃尹 守元 宮令

五位諸大夫及諸道五位任之近代大外記中原師光後胤相續但於今者斷畢歟

国立国会図書館　タイトル『職原抄』 請求記号 WA7-153
ガラス使用

助　權（勘）相當從六位上　唐名洒掃少尹　六位諸大夫任之

允　大少唐名洒掃丞　六位侍任之

屬　大少唐名洒掃史

正親司　唐名宗正寺　掌皇親籍（名）事

正一人　相當正六位上　唐名宗正卿

近代王氏五位任之

佑　相當從七位下　唐名宗正丞　他（元曰ナシ）人所任邂逅常不任之

令史　唐名宗正錄事

内膳司　唐名尚食局　掌御膳事（此四字本行同）

正一人　相當正六位上　唐名尚食奉御

奉膳一人　相當（同）從七位下　唐名同上（元）

近代奉膳乃爲正高橋氏相傳任之（今代）

典膳　相當從七位下　唐名尚食直長

令史　唐名尚食史

（不任正以奉膳擬正一流之外他人不居此八字七曰元）

国立国会図書館　タイトル『職原抄』　請求記号 WA7-153　　ガラス使用

已上膳部外不任之

造酒司
唐名良醞署
掌御酒事
正一人 相當正六位上 唐名良醞令
佐等任之
佑 相當從七位下 唐名良醞丞
令史 唐名采女署
采女司
正一人 相當正六位下 唐名采女令
佑 常不任之

近代諸道五

同上諸道中雖六位又任之
佑 相當正八位上 唐名采女丞
令史 唐名采女史
主水司
正一人 相當從六位上 唐名上林署令
或云膳部署又云不慥
佑 常不任之

同上近代大外記清原賴業眞人子孫
相傳任之
佑 相當正八位下 唐名上林丞
常不任之

国立国会図書館　タイトル『職原抄』 請求記号 WA7-153
ガラス使用

令史　唐名上林監事

已上八省畢

中務者卿以下相當稍高七省相當皆同然乃於中務者似不混餘省准據異朝之故歟凡八省被官諸寮助内藏陰陽玄蕃諸陵典藥等者所任已有其道仍諸大夫等不任之其外諸司助諸大夫任之侍以下不任之皆是可然之諸大夫官也但至二寮助者多以諸道任之也至允者一向六位侍官也諸司佑者諸三分中頗爲劣然而可隨其人所望也

以此奥書ヲ寫
正平二年十月廿五日書寫畢同廿六日寫點訖
權左中辨兼左近衛權少將源顯紗

国立国会図書館　タイトル『職原抄』　請求記号 WA7-153
ガラス使用

ひ
85
3

寛正五年甲申五月廿三日以權大外記之本書写畢
慶應二丙寅年四月十日就鈴鹿三位連胤卿所藏本一校畢
件本其先連重大夫享保十三年借清原相賢卿秘本
手自所書写也
内舎人大和介平棟家

旧請求記号
ひ-85
寄別 522K

国立国会図書館　タイトル『職原抄』 請求記号 WA7-153
ガラス使用

国立国会図書館　タイトル『職原抄』 請求記号 WA7-153

ガラス使用