

6-294

平安遷都紀念殿新建工事



一 大 極 殿 屋根入母屋碧瓦本葺 壹棟

此建坪百貳拾貳坪貳合貳勺

一 蒼龍 白虎 樓二重閣 屋根入母屋碧瓦本葺 貳棟

此建坪五拾八坪六分八厘

一 應天門二階造 屋根入母屋碧瓦本葺 壹棟

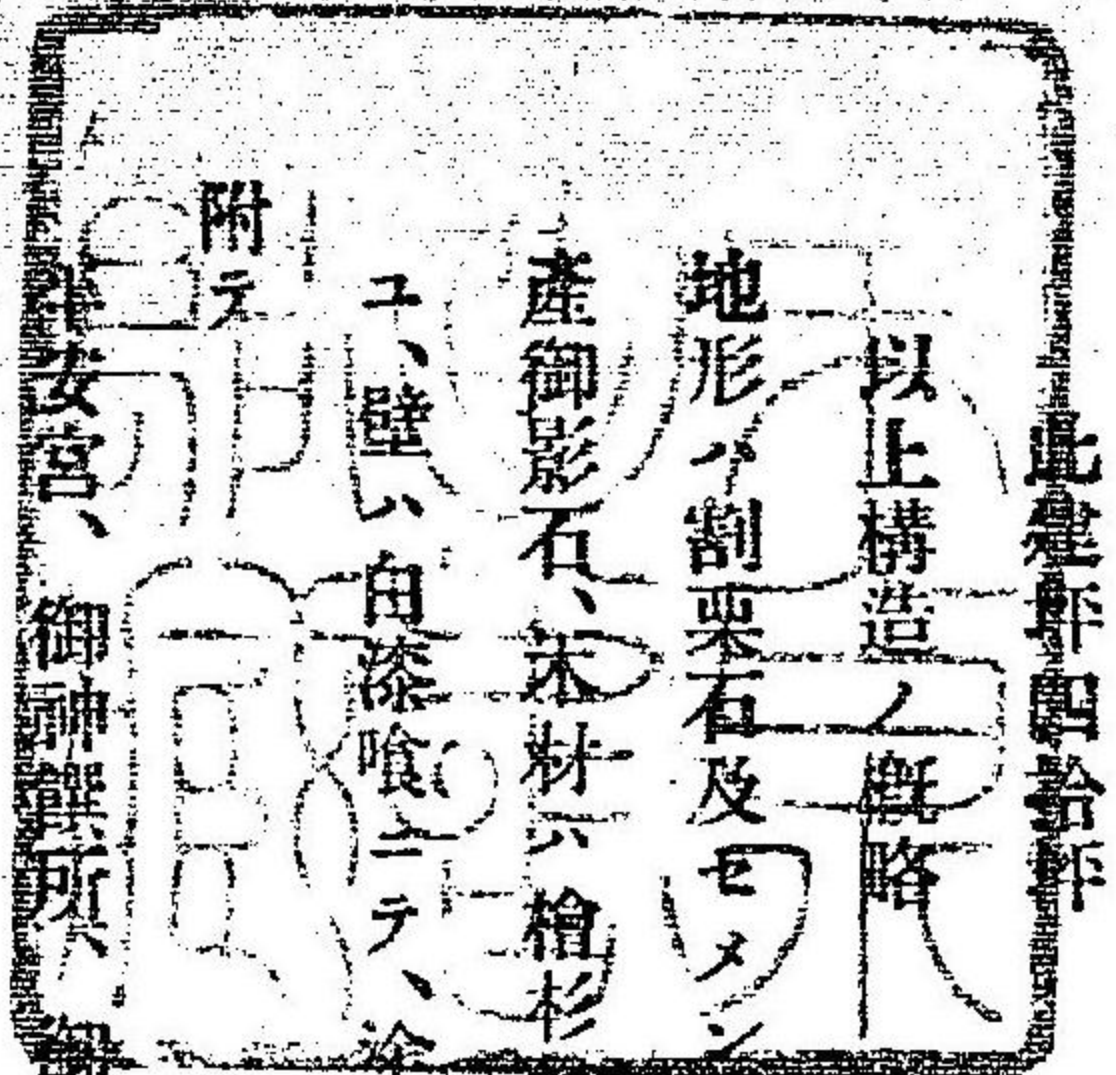

地形ノ割栗石及セメント
産御影石、木材ハ檜杉松ヲ混用ス、屋根ハ土居葺ヲナシ碧瓦ヲ用
キ、壁ハ白漆喰ニテ、塗師方ハ布着セ朱色塗或ハ丹泥塗等ナリ

附テ
安宮、御神饗所、御神庫、社務所、下水、土壘等ノ諸工事數
多アリト雖モ構造ノ次第ハ茲ニ省略ス

設 置 京都市岡崎町

起 工 明治廿六年九月十九日

落 成 明治廿八年二月廿五日 建 築 清水滿之助

設 計 内匠寮技師木子清敬君

同 工學士伊東忠太君

大極殿及平面圖
DAIKIOKUDEN AND THE PLAN

THE MEMORIAL BUILDINGS FOR THE REMOVAL
OF ANCIENT CAPITAL TO KIOTO.

Daikiokuden.....(one story ; building area 122.22 tsubo)
Sōryū and Biakko-rō ...(two stories ; building area 58.68 tsubo)
Ōtennon(two stories ; building area 40 tsubo)

Rough specifications of the work :—

Foundationgravel and cement concrete
Masonry work Oshima granite
Timbershinoki, sugi, matsu &c.
Roof coveringgreen glazed tiles
Internal wallwhite plaster
Paintingshunuri (like vermilion).

Notice :—The works of Heiangū, Goshinsensho,
Goshinko, Shanushio, &c., &c.

Don't specify according to the con-
structions of the chief buildings.

Building site.....Okazakimachi, Kioto.
The works beginning19th September Meiji 26.
The works finishing25th February Meiji 28.

Designer : Mr. Seikiō Kigo, Architect of Takumirō.

” ” Chūta Itō, M.E. ” ”

Contracter Mannosuke Shimizu.



大 殿 總 文 平 面 圖
DAIKUJODEN AND THE PLAN

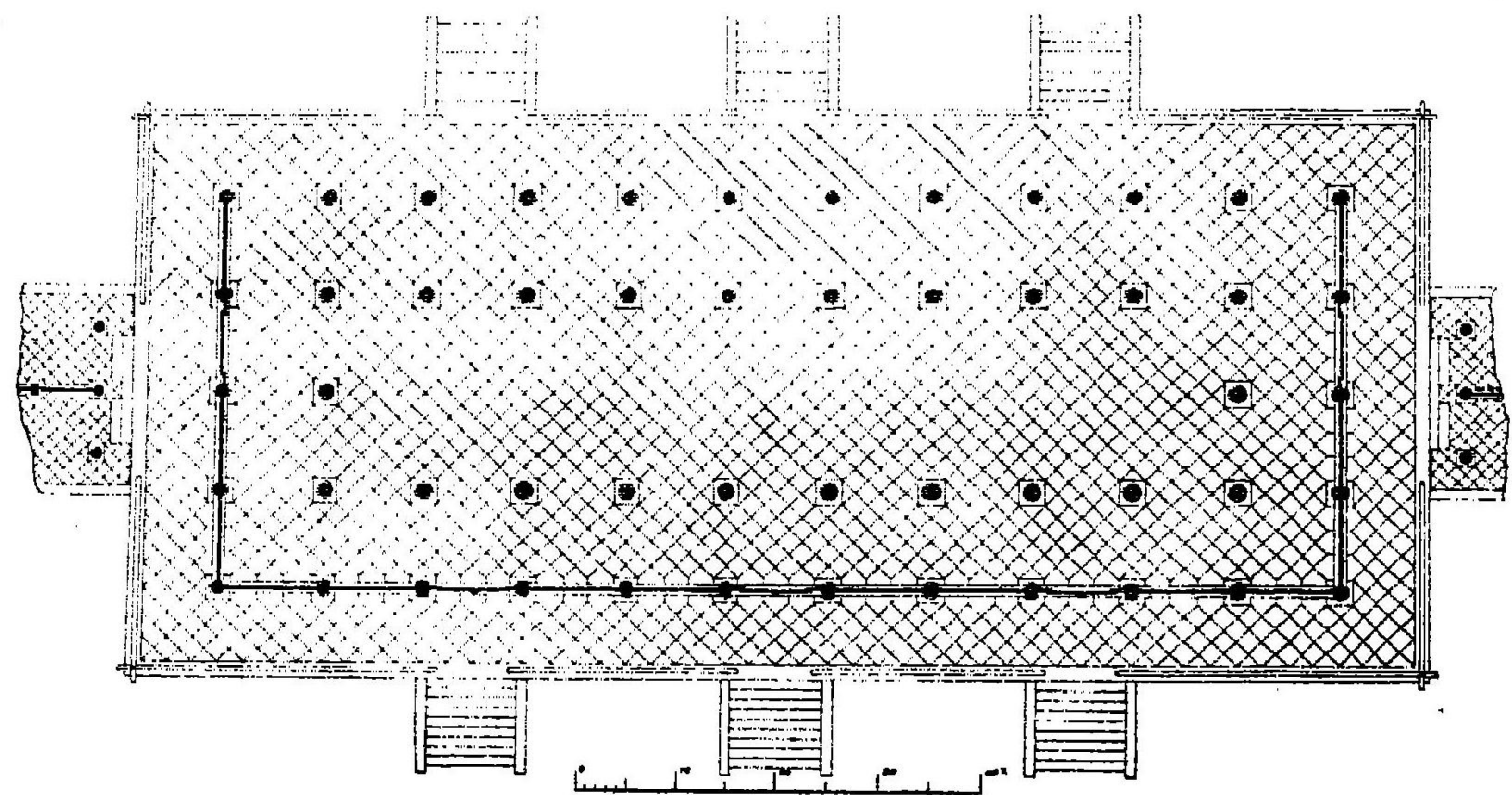



圖面平及樓龍蒼
SORYO-RO AND THE PLAN.



圖 面 平 及 樓 閣 塔
SORYO-RO AND THE PLAN.

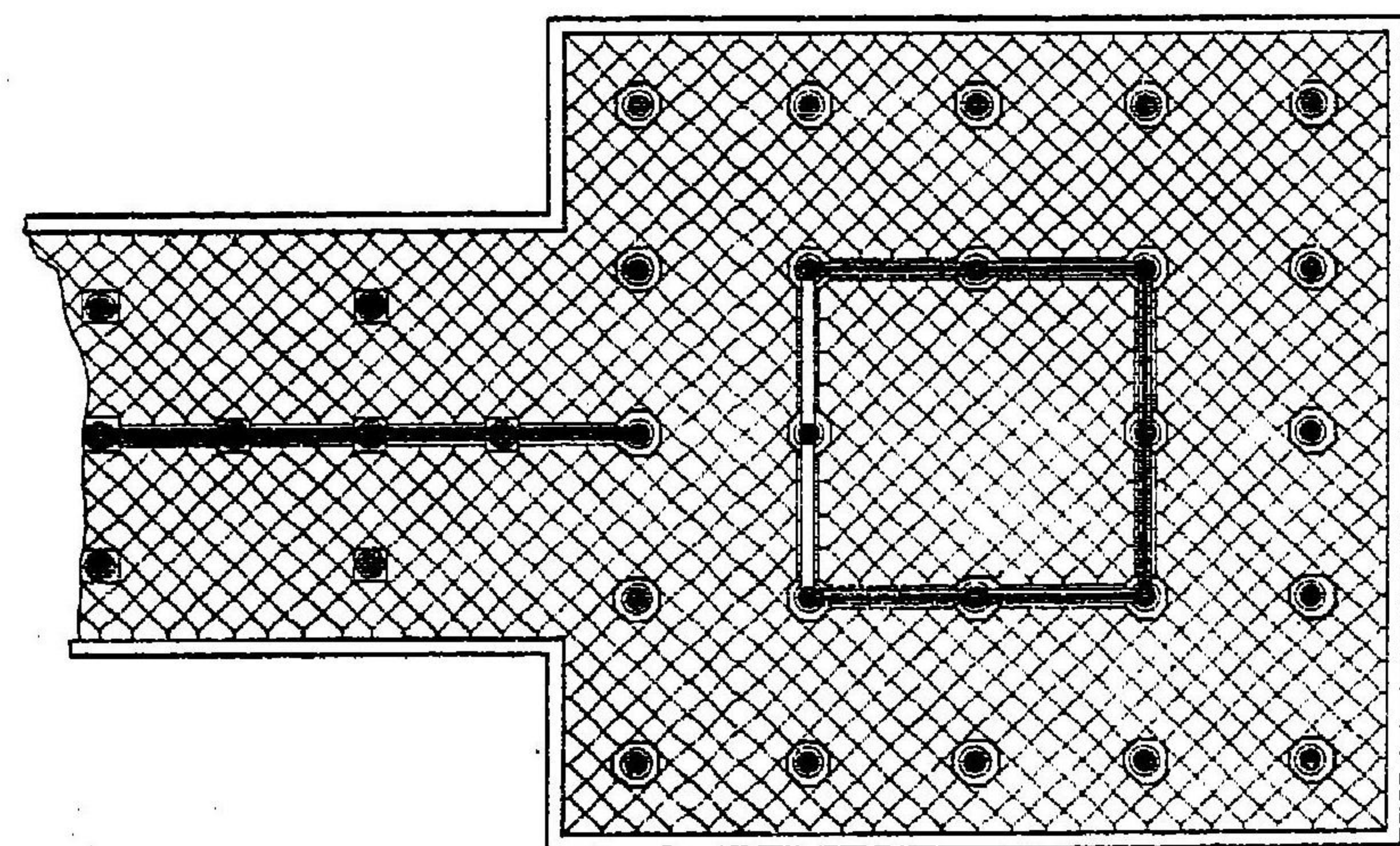



應天門及平面圖
OTENMON AND THE PLAN.



懸 天 門 及 平 面 圖
OXEYON AND THE PLAN

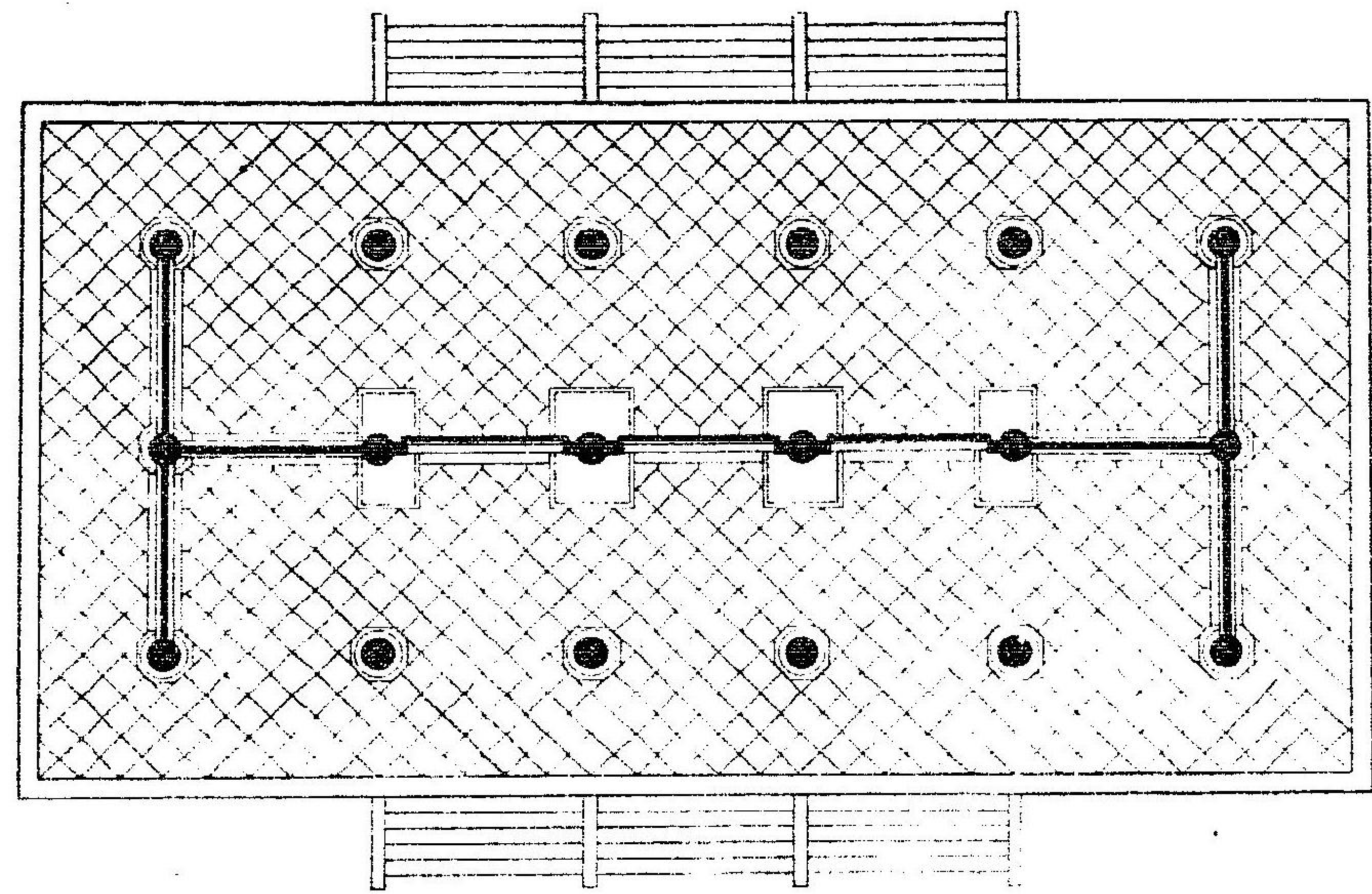

5 0 5 10 15 20

圖面平及景遠殿極大
PERSPECTIVE VIEW AND PLAN OF THE WORKS.

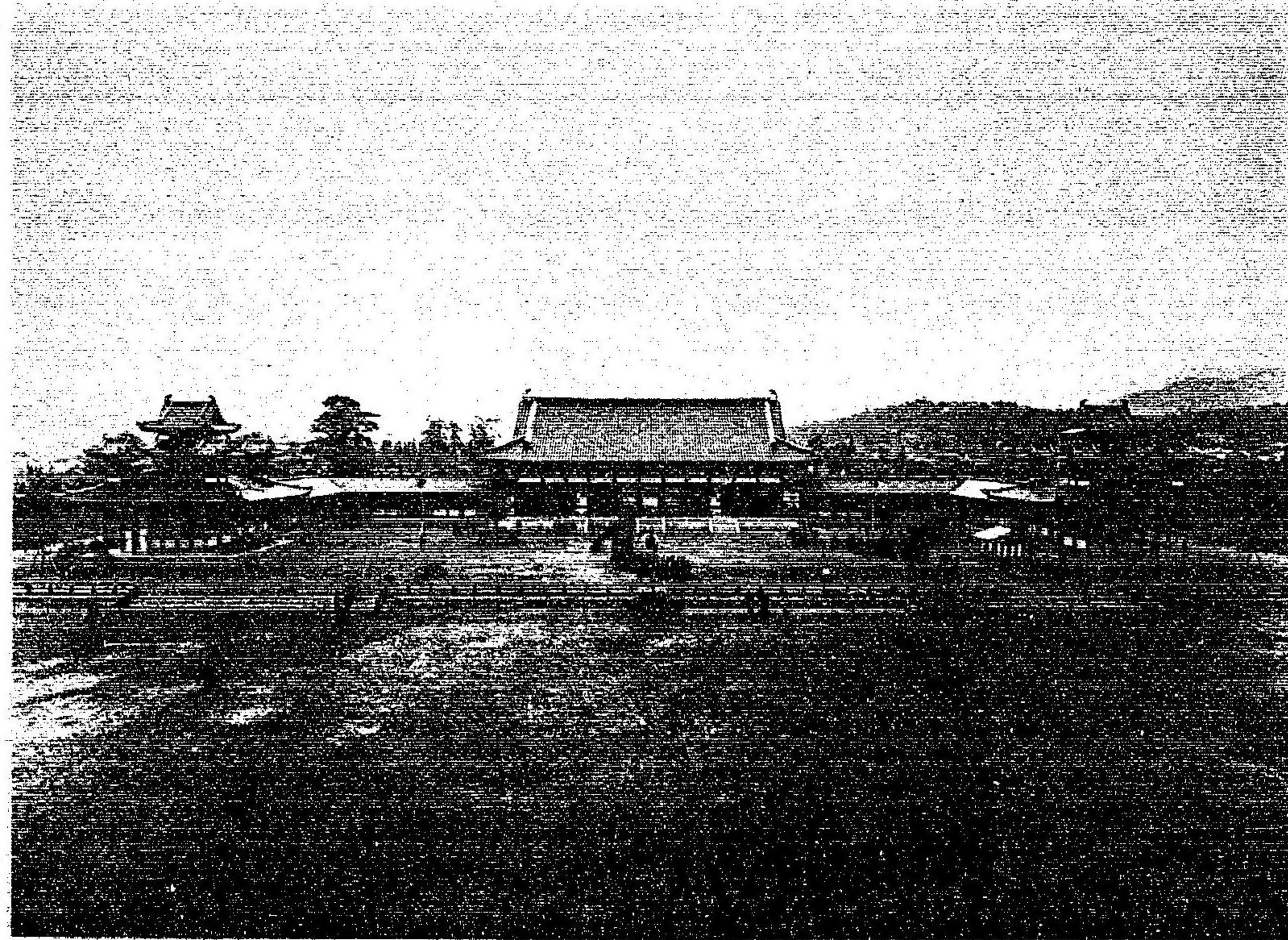

大謝靈巖寺及平面圖
PERSPECTIVE VIEW AND PLAN OF THE WORKS.

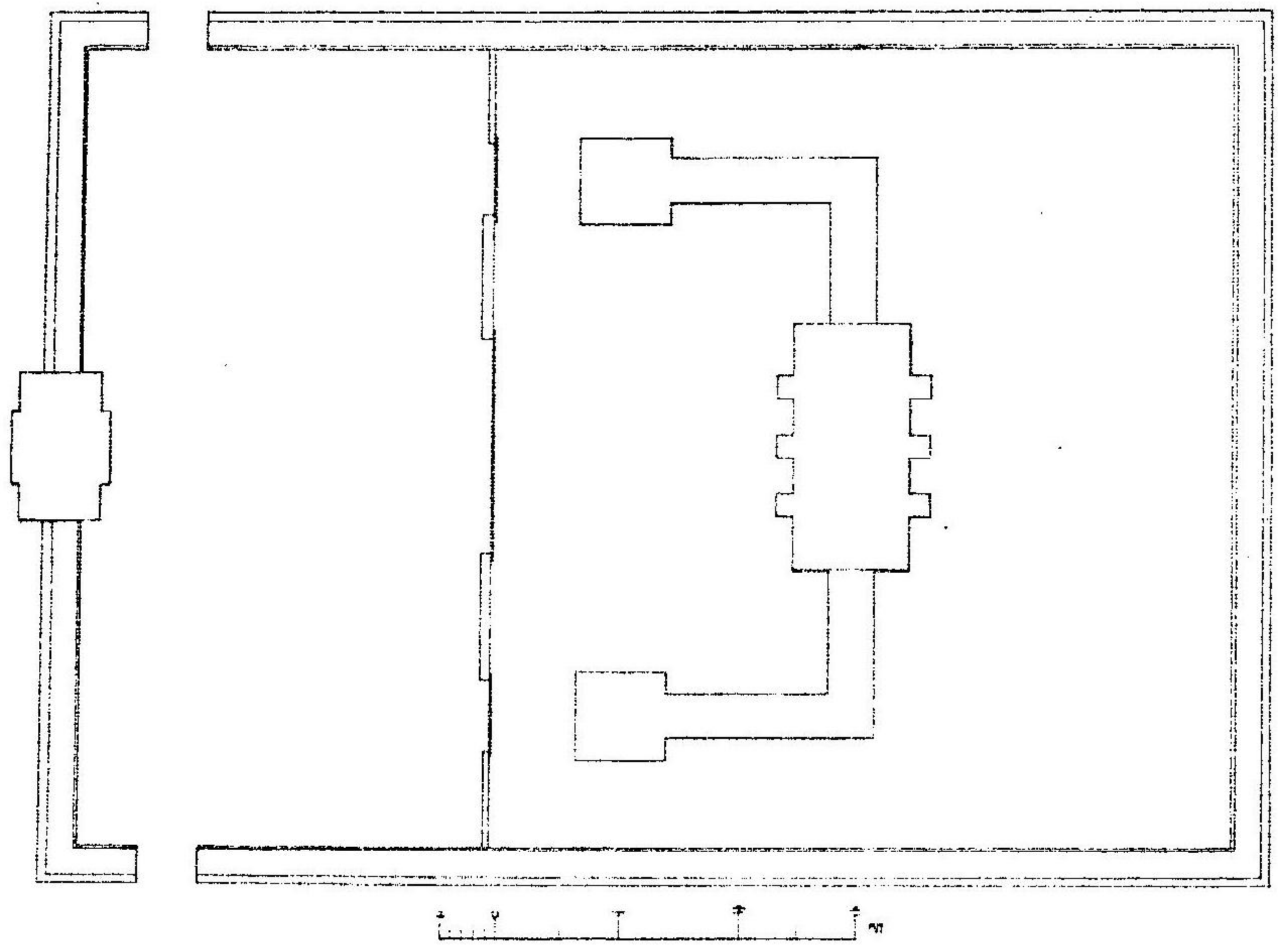

官 安 平
HEIANGU

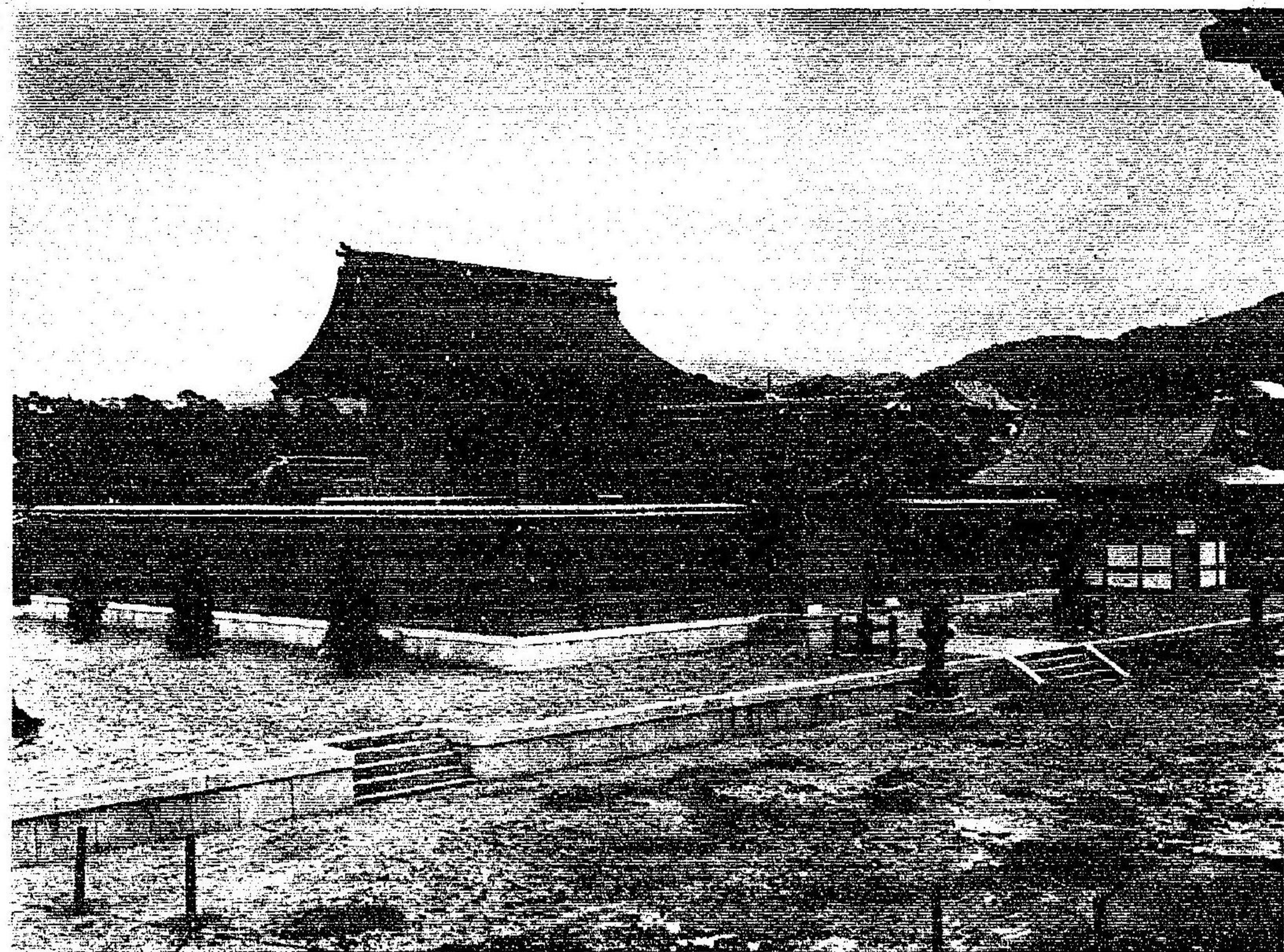

平 安 宮
HEIANNON



御 神 饌 所
GOSHINSENSHIO.

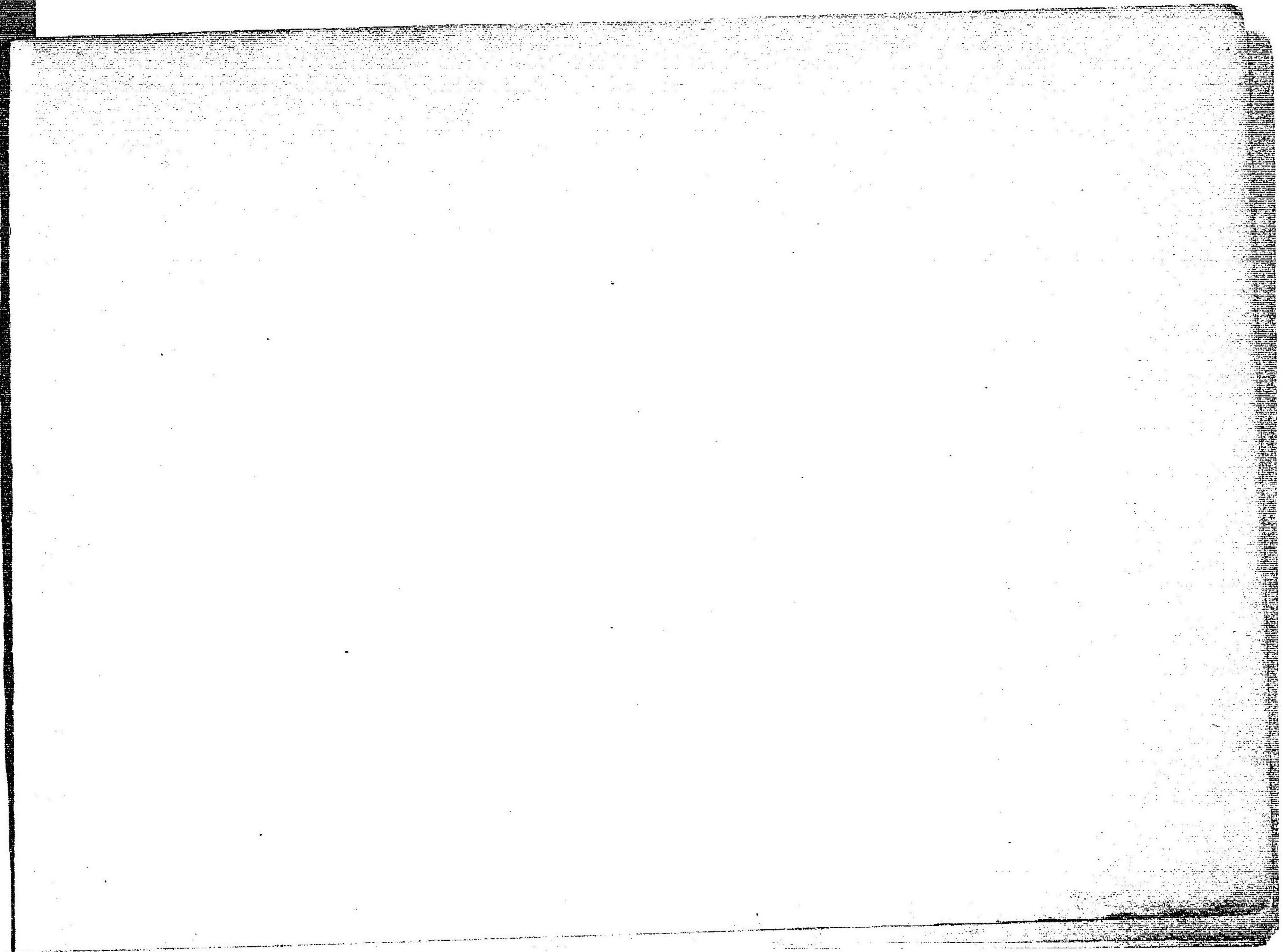



職 師 鑑 所
GOSHINZENSHO



庫 神 御
GOSHINKO

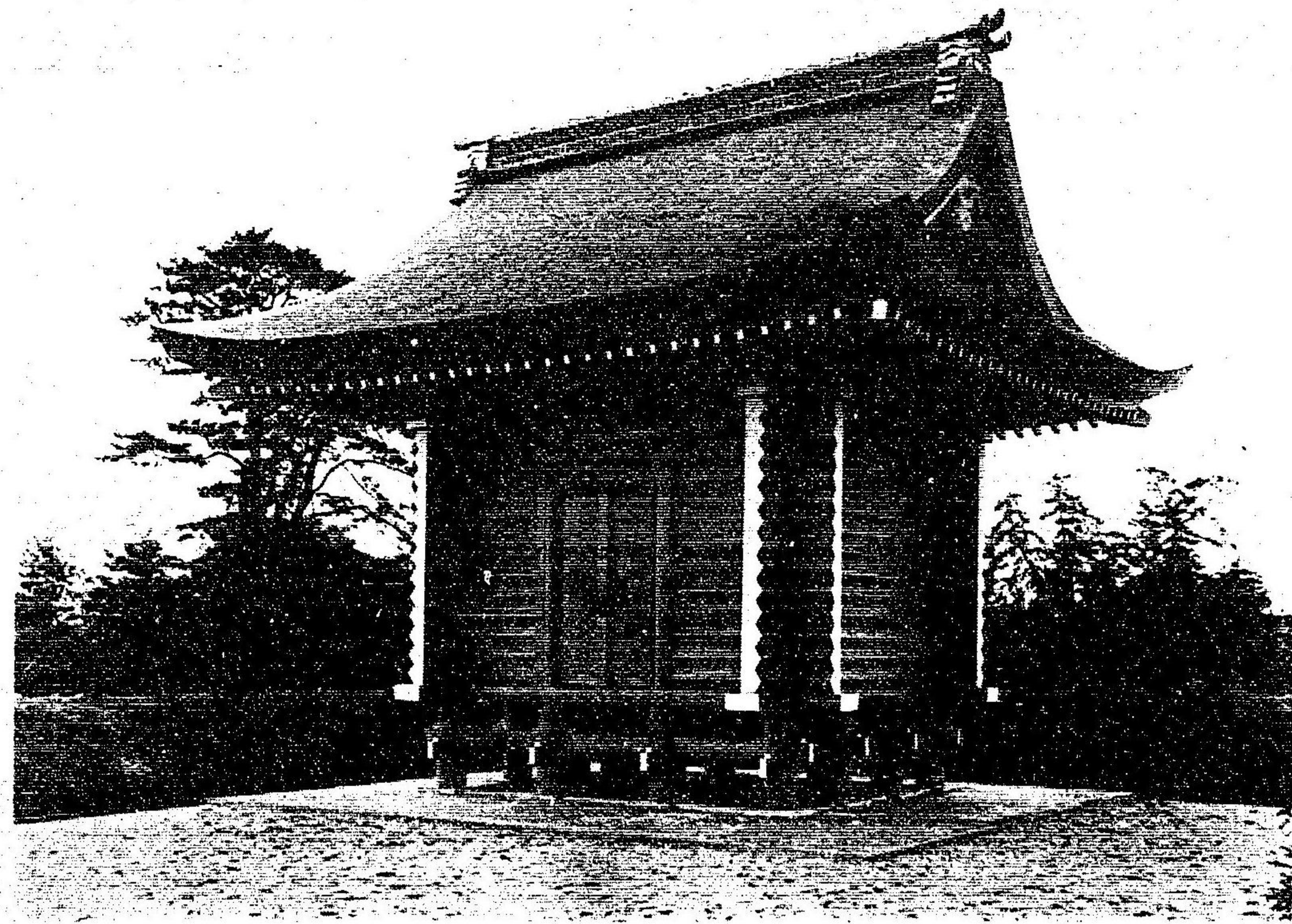

車 輪 脚
GOSHINKO



社務處
SHIAMUSHIO



攝 務 殿
SHIMAZU

明治廿八年四月二十日印刷

明治廿八年四月廿三日發行

(定價金貳拾五錢)

東京市日本橋區濱町二丁目十四番地
著作兼發行者 廣 瀨 安 七

東京市日本橋區兜町二番地東京製紙分社
印刷者 松 下 常 世



東京市日本橋區兜町二番地
印刷所 東京製紙分社

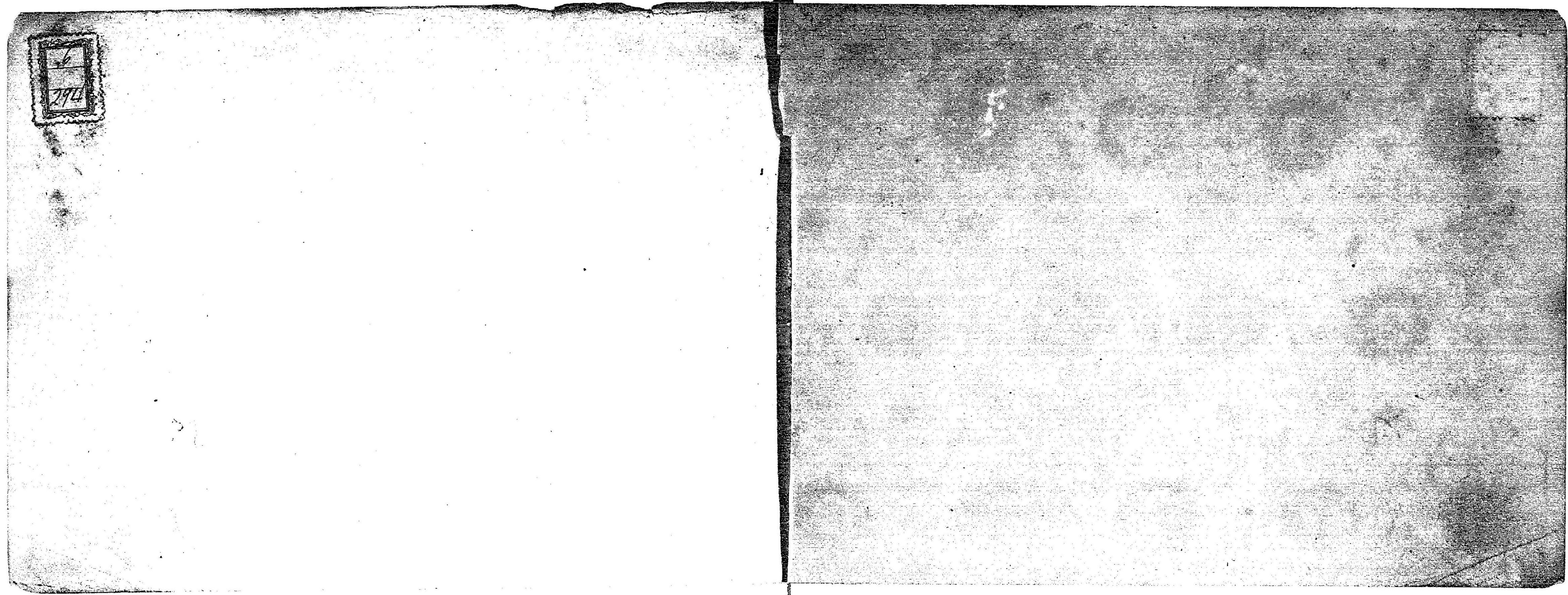

194

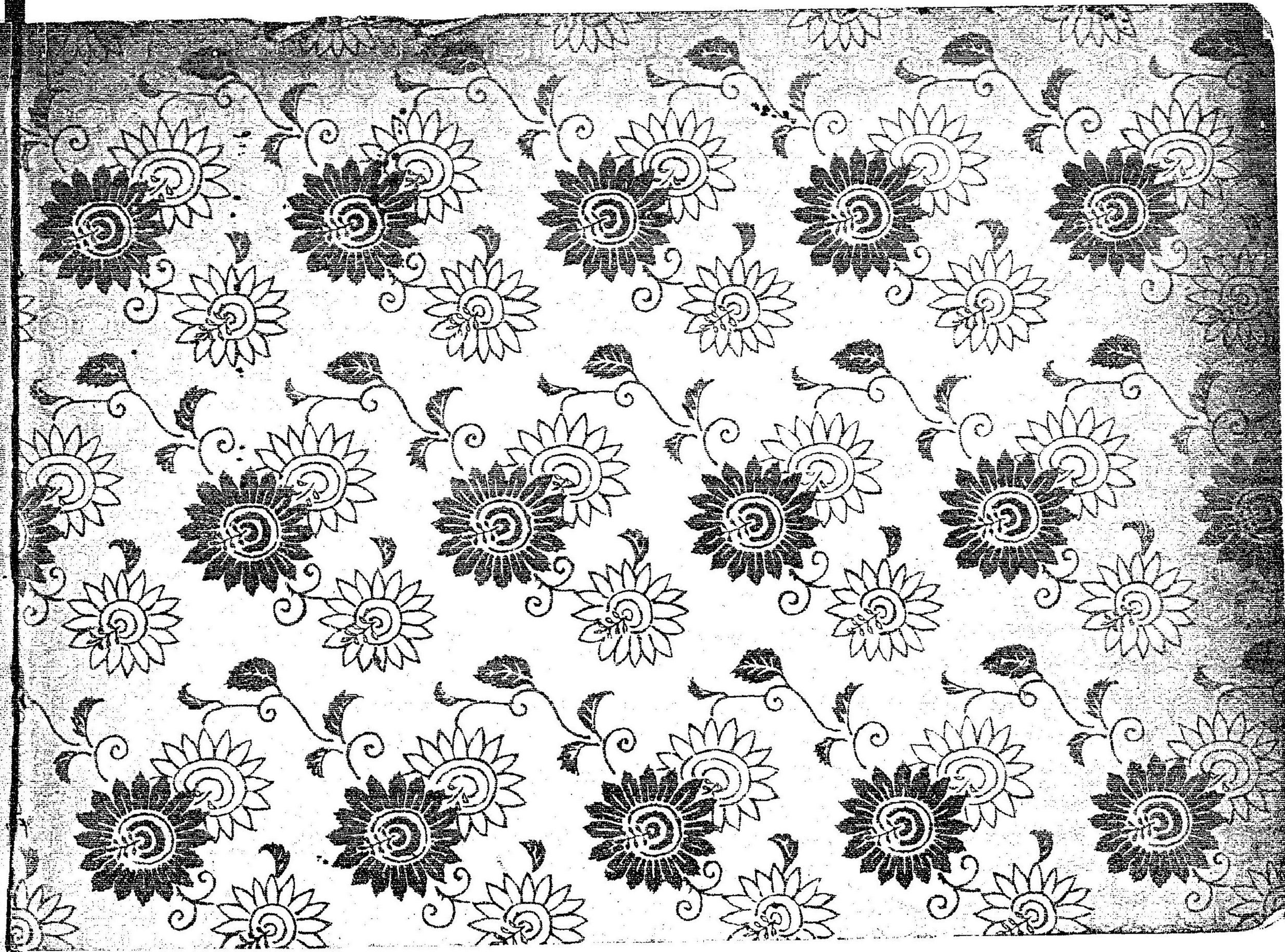
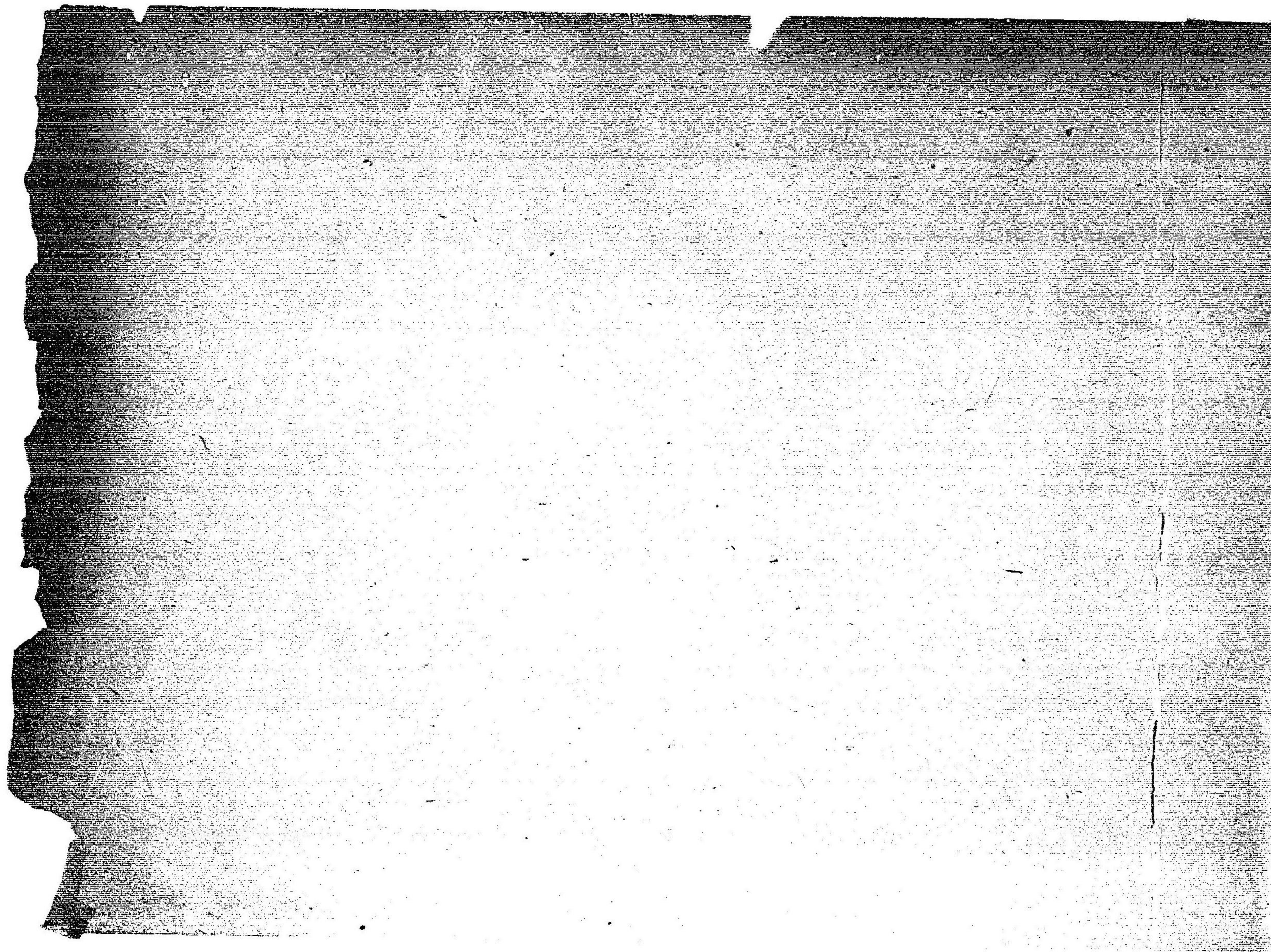

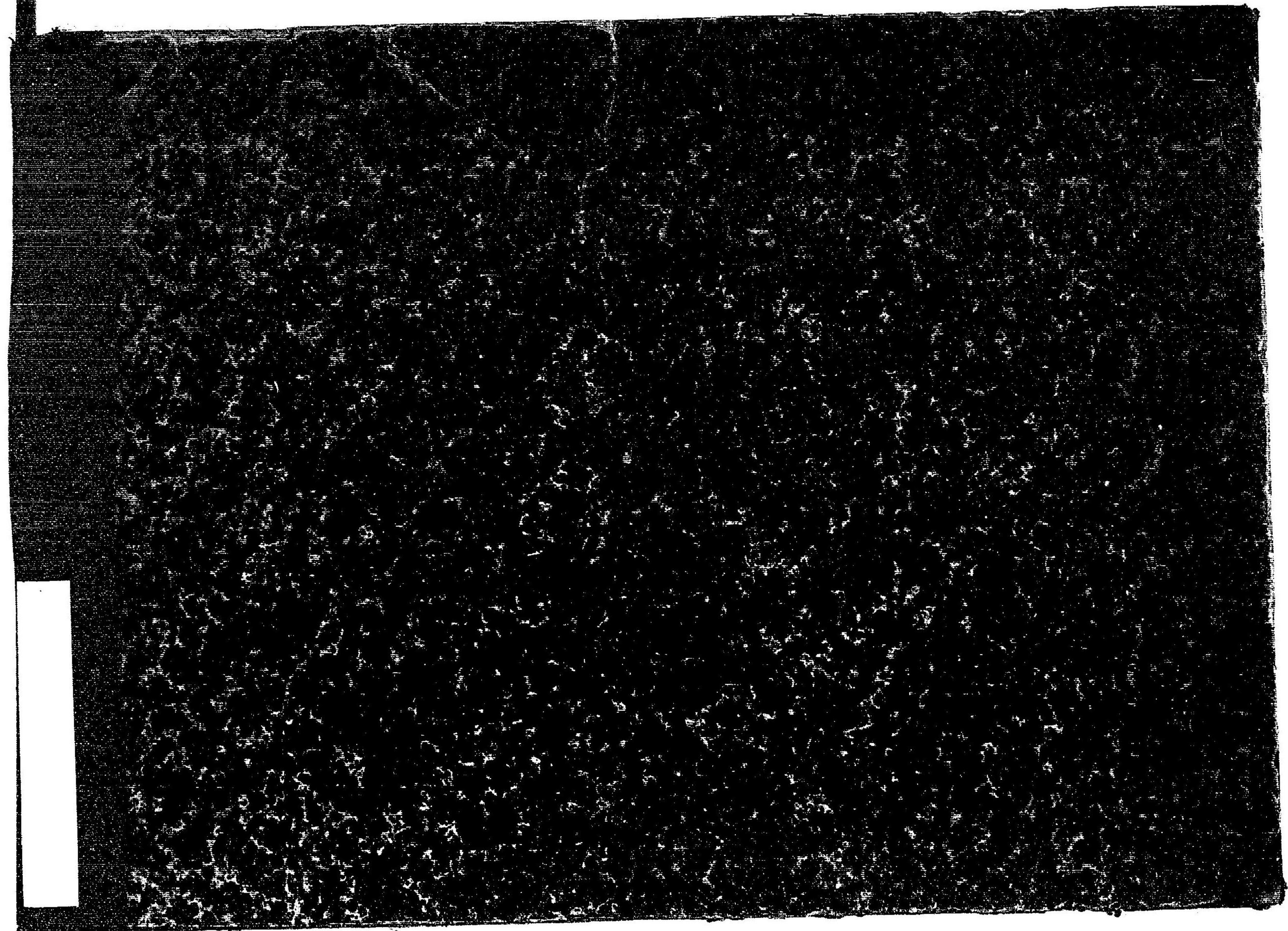

6

294

Ⓜ

066551-000-4

6-294

平安遷都紀念殿図譜

広瀬 安七/著

M28.4

CDC-0211



6
294

軍
運
都
紀
公
教
書

