اطلاعات

۲۰ صفحه

چهارشنبه ۲۱ دی ماه ۱۳۴۵ . . . . . شماره ۱۲۱۷۹
. . . . . سال چهل و یکم . . . . . تکشماره ۴ ریال

فرماندار تکزاس

بطور ضمنی قسمتی از مندرجات کتاب مرك یك رئیس جمهوری را تایید کرد

یك سناتور آمریکائی اعلام کرد پس از قتل کندی اورا تهدید بمرك کرده و در اطاقش بمب گذاردند

در صفحه ٤

جان کونالی
فرماندار تکزاس

مرگ یك رئیس جمهوری

روزهای قبل از فاجعه ـ اتومبیل روباز برای تکزاس

صفحات مخصوص

معجزه در ویتنام

تلاشهای فراوانی که تاکنون برای قطع جنك در ویتنام بعمل آمده ، بی نتیجه مانده و اینك فقط یك معجزه میتواند درویتنام صلح رابرقرار کند .
نوشته : منصور تاراجی
صفحه ٥

عیدسعیدفطر

فردا مصادف با عید سعید فطر ، یکی از بزرگترین اعیاد اسلامی است . در این روز ، مسلمانان که ماه صیام راپشت سر گذاشته‌اند ، توفیق درعبادات را جشن میگیرند و زکوة تن را بعنوان فطریه بمستحقین میدهند.
در حقیقت این عید نشانه معاضدت مردم مسلمان بیکدیگر، و نمونه همبستگی آنانست .
ما این عید فرخنده را بعموم مسلمین جهان خصوص هم‌میهنان عزیز نبریك گفته و توفیق دراجرای احکام شرع را برای همه مسلمین ارزومندیم و از خدای متعال مسئلت داریم که مردم مسلمان جهان را در پرتو عنایات خویش محفوظ و مصون نگاهدارد .

شرایط شرکت مشمولین لیسانسیه در قرعه‌کشی

* در قرعه‌کشی بهمن ماه‌برای آخرین بار احتیاجات‌وظیفه عمومی‌ازجوانترین‌مشمولین تامین میشود
● متولدین ۱۳۱۲ تا ۱۳۱۸ احتمالا معاف میشوند

در اعلامیه وظیفه عمومی که دیروز انتشار یافت وضع مشمولین دیپلمه ولیسانسیه و نحوه شرکت آنان در قرعه‌کشی روشن شده است .

سپاه ترویج و آبادانی

دربهمن ماه احتیاجات سپاه ترویج
بقیه در صفحه هفدهم

چیانکایچک بچین حمله میکند ؟

دولت چین کمونیست پس ازحوادث اخیر دست به بسیج عمومی زده وحتی کودکان و نو جوانان ۱۰ تا ۱۹ ساله را زیر پرچم فرا خوانده است. این عکس یکدسته از نو جوانان‌مذکوررا در یك اردوگاه تعلیماتی نزدیك «کانتون» نشان میدهد . (عکس رادیوئی اطلاعات)

مارشال چیانکایچك
رئیس جمهوری چین ملی

وزارتخارجه‌امریکا از تایید یا تکذیب خبر احتمال حمله چین ملی به چین کمونیست خودداری کرد

در صفحه ۳

وضع حمل زن ٦٩ ساله

پزشکان تهران را متحیر کرده‌است

در صفحه هفدهم

سومین قسمت ازکتاب عظیم «مرك یك رئیس‌جمهوری» درصفحه ششم شماره‌امروز چاپ‌شده

توضیح لازم درباره کتاب

همانطورکه در دوشماره قبل (روز آغازانتشار ترجمه کتاب «مرك یك رئیس جمهوری »در اطلاعات) باطلاع خوانندگان محترم رساندیم . این کتاب بطور کامل فقط در یك مجله یعنی « اشترن » چاپ آلمان منتشر میگردد ، چه مجله مذکور قبل از آنکه رای‌دادگاه‌امریکا در باره حذف قسمتی از کتاب صادر شود ، امتیاز آن را از مجله آمریکائی « لوك » خریده و اینك نیز که رای دادگاه صادر شده است خود را موظف از اطاعت آن نمیداند و کتاب را بطورکامل منتشر میکند .

بلحاظ همکاری نزدیکی که بین اطلاعات هفتگی و مجله «اشترن » وجود دارد ، مجله «اشترن » متن مطالب کتاب را در اختیار مجله هفتگی گذارده و اینك تنها نشریاتی که در ایران بانتشار این کتاب اقدام‌نموده‌اند روزنامه اطلاعات و مجله اطلاعات هفتگی میباشند .

آنچه که خوانندگان ارجمند اطلاعات و مجله اطلاعات‌هفتگی میخوانند متن کامل و بدون تحریف کتاب « مرك یك رئیس جمهوری » نوشته : ویلیام ـ منچستر است که اینك به صورت بزرگترین کتاب سال درآمده و تمامی مجلات اروپائی‌و آمریکائی که آنرا ، ولو بصورت ناقص ، منتشر کرده‌اند ، در روز انتشار نایاب شده‌اند .

صفحه سینمائی

چارلی چاپلین میگوید : من برای مردم کار میکنم ؛ یك‌حادثه بزرك قطبی . سینمای شوروی آخرین قسمت فیلم بزرك جنك و صلح را تهیه کرد . خبرهای کوتاه از رومی اشنایدر ،کلودیا کاردیناله و فرانك سیناترا .
صفحه ۹

خبرسازان هفته

صفحه ۱۲

مرز های ناآرام خاورمیانه

تفسیر سیاسی . نوشته :جعفر مدنی صفحه ۱۰

شاه‌میوه زمستان

هیچ میدانید در شهسوار درختانی پیدا میشود که هر سال ده الی چهارده هزار پرتقال از آنها بدست‌می‌آید؟ آیا تاکنون درختی دیده اید که صدها لیموترش مثل «خوشه‌انگور» از آن آویزان باشد ؟ آیا پرتقالی خورده‌اید که رنك آبش کاملا برنك آب‌انار باشد و حتی یك‌هسته در آن یافت نشود ؟ اینها و چندین مطلب جالب دیگر که موضوع‌رپورتاژامروزمخصوص شهرستانها (صفحه ١٤)است. بقینا تاکنون نشنیده‌اید ،

هنرمندان جدید

بابرنامه‌های‌مختلف رادیوهمکاری‌میکنند

تغییرات مهم و جالبی در برنامه های گوناگون رادیو و بویژه برنامه گل ها داده شده و چندین هنرمند و خواننده جدید ، از جمله آقای نوذروبانو مهستی و دوشیزه عهدیه از این پس با این برنامه همکاری خواهند داشت .
بقیه در صفحه هفدهم

کارخانه سیمان صوفیان

باظرفیت حداقل ۵۰۰ تن سیمان در روز بکار خواهد افتاد

اساسنامه شرکت سهامی‌سیمان صوفیان آذربایجان هفته گذشته درمجمع عمومی موسسین شرکت بتصویب رسید .
دراین جلسه که دراطاق‌بازرگانی تبریز تشکیل گردید پس‌ازتصویب اساسنامه ، اعضای هیئت مدیره و بازرسان شرکت نیز انتخاب‌شدند.
کارخانه‌ای که این شرکت
بقیه در صفحه نوزدهم

مراجعت‌رئیس‌اطاق‌بازرگانی

آقای محمد خسرو شاهی رئیس اطاق‌بازرگانی تهران که بنابدعوت روسای اطاقهای بازرگانی رومانی‌و چکسلواکی به آن کشورهامسافرت نموده بود دیشب به‌تهران‌بازگشت.
اعضای اطاق بازرگانی و روسای اصناف وابسته باطاق در فرودگاه‌از ایشان استقبال کردند .

«خانه خدا»
یك فیلم از مراسم حج
تهیه کننده ابوالقاسم رضائی
آغاز چهارمین هفته نمایش درسینماهای
میامی ـ همای ـ سیلوانا

از فرداصبح
برنامه افتتاحیه
سینما ناتالی
خیابان کمالی ـ غرب باغشاه
امروز دور دور جنگو است
از عید فطر فقط جنگو

اطلاعیه برای مشترکین
محترم بنگاه برق‌یاب

نظر باینکه مدیر بنگاه برق‌یاب در اجرای نظر دولت ووزارت آب‌و برق در شرکت برق منطقه‌ای تهران حضور یافته و آمادگی خودرا برای تحویل کلیه مشترکین و تعطیل کارخانه با تنظیم موافقت نامه اعلام نموده است از تاریخ اول بهمن ماه سال جاری تحویل مشترکین کارخانه برق‌یاب شروع خواهد شد .
برای انجام این منظور مامورین برق منطقه‌ای تهران ازتاریخ فوق شروع بصورت برداری و پلمپ کنتور ها خواهند نمود و مشترکین می بایستی با دردست داشتن برك مفاصا حساب نیروی مصرفی خود از بنگاه برق‌یاب باداره برق های اختصاصی واقع در خیابان شاه چهارراه سی متری جهت تبدیل برق خود مراجعه نمایند .
ضمنا باطلاع میرساند که بنگاه برق‌یاب جزء دریافت بهای نیروی مصرفی حق دریافت هیچگونه وجه دیگری جهت معرفی مشترك به برق منطقه‌ای تهران نخواهد داشت . الف ۸٦۲۷
شرکت برق منطقه‌ای تهران
آ ـ ٤۱۰۳۳ ۱ـ۳

عید فرخنده ومذهبی فطررا بعموم مسلمانان جهان خاصه هم میهنان عزیز صمیمانه نبریك وشادباش میگویند.
کارخانجات کفش بلا

قابل توجه بازرگانان وشرکت‌های محترم
هرنوع کالا دارید با شرکت بازاریابی مترو فردوسی خیابان چرچیل جنب خیابان همایون شماره ٦ یا تلفن ٤۱۹۸۷ مشورت نمائید .
آ ـ ٤۱۰۱٦ ۱ـ۲

مرك یك رئیس جمهوری درسراسر جهان درسه مجله: لوك: آمریکا ـ اشترن : آلمان اطلاعات‌هفتگی : ایران
چاپ و منتشر میشود ... توضیح اینکه اشترن‌واطلاعات هفتگی متن کامل آنراهمزمان منتشر میکنند ... امروز«مرك یك‌رئیس جمهوری» همراه با عکسهای بسیار جالب بدون اینکه یك کلمه حذف‌شوددر اطلاعات هفتگی در ۸ صفحه کامل چاپ شده است ..

فروشگاه فردوسی
وشعبه قلهك فروشگاه فردوسی فردا طبق‌معمول‌بازاست روز جمعه فروشگاه مرکزی تعطیل است ولی شعبه قلهك از۹صبح‌تایك بعد از ظهر بازاست.

این جمعه و جمعه های دیگر
ته‌دانسان
در سالن جدید هتل میامی از ٥ تا۸ بعد از ظهر
تلفن٦۲۲٤۳۲ و ٦۲۰۲۰۰

کاباره‌دانسینگ‌شکوفه‌نو
گل سرسبد کاباره‌های تهران
ضمن تقدیم عرض تبریك بمناسبت عید سعید فطر جدیدترین و جالب‌ترین‌برنامه‌های هنری‌کمدی را که توسط هنرپیشگان مشهوربین‌المللی اجرا میشود عرضه میکند .
تلفن ۹۰۳۳۳ ـ ۹۰٤٤٤
شروع‌برنامه‌ساعت ۸٫۳۰بعدازظهر

جوائز پس‌انداز سودبخش بانك‌سپه
یك جایزه یك میلیون ریالی- چهارجایزه نیم میلیون ریالی
پنج جایزه دویست هزارریالی- بیست‌جایزه صد هزارریالی
دویست جایزه ده‌هزارریالی- وهزاران‌جایزه دیگراست
جوائز فوق‌الذکر بکسانی تعلق‌خواهد گرفت‌که موجودی حساب‌ایشان در پایان دیماه جاری حداقل یکهزار ریال باشد.
این چند روزه را اغتنام فرصت کنید . ۱ـ٤ آ ـ۳۹۹۳٤

«اطلاعیه»
بانك تهران
شعبه‌این‌بانك واقع‌درشهرستان گنبدکاوس از تاریخ‌هفدهم دیماه جاری‌افتتاح‌وآماده‌انجام‌هرگونه عملیات مجاز بانکی است بانك تهران

بانك ملی ایران
شعبه جدیدی درتهران خیابان شهبازسه‌راه شکوفه میدان کلانتری تاسیس نموده‌که از تاریخ بیست‌وچهارم دیماه ۱۳٤٥ برای انجام کارهای بانکی مشتریان محترم آماده خواهدبود.

کوکا کولا
نخستین و بهترین
نوشیدنی جهان

بعد از یکهفته تعطیل
توفیق منتشر شد

ورزش باتفریحات ته‌دانسان‌در (دوزخ) پیست‌آبعلی باشرکت‌ارکستر مشهور تکخالهادرروزهای‌پنجشنبه‌وجمعه ۲۲و۲۳دیماه ٤٥وسایرروزهای تعطیل‌از ته‌دانسان‌درمحل‌دوزخ‌پیست آبعلی‌ازساعت۲الی ٥ بعدازظهر استفاده‌فرمائیدرزرو تلفن ۷٥٦۰۹٥

جریان روز

عابر و راننده کدام مقصرند ؟

رئیس پلیس ، دیروز در خصوص نتایج حاصله از «هفته دوم پلیس» با خبرنگاران گفتگو کرد.

خوانندگان عزیز ما میدانند اخیرا برای مرتبه‌دوم درسال جاری مراسمی بنام «هفته‌پلیس» اجرا شد و طی یکهفته علاوه برآنکه پلیس راهنمائی دقت بیشتری در اجرای مقررات بخرج‌میداد و تعداد مامورین پلیس‌برای راهنمائی مردم افزوده شده بود ، نسبت بعابرین و رانندگان سختگیری میشد تاآنکه لااقل در «هفته‌پلیس» نسبت بمقررات اطاعت و توجه بیشتری مبذول دارند .

مقصود از برگزاری «هفته پلیس» همانطور که اظهار شده ،عادت دادن مردم‌است بمراعات نظم عبور و مرور و این بسیار فکر خوبی است بشرطی که بعد از «هفته‌پلیس»نیزدنبالش‌رابگیرندو نگذارند عادت یکهفته از سر مردم بیفتد.چه خوب‌نوشته‌بود یکی ازنویسندگان ماکه راه رفتن واتومبیل راندن در هر مملکتی میتواند معرف روحیه آن مردم واقع شود.ولی خدانکند یکروزی بخواهند روحیه مردم ما را از روی راه رفتن وشیوه رانندگی‌کردن ایشان قیاس بگیرند ، چون مسلمانتیجه خوبی بدست نخواهد آمد.

رئیس پلیس در مصاحبه خود میگوید : «بعد از مدتها مطالعه باین نتیجه رسیده‌ایم که بسیاری از تصادفات بعلت تخلفات عابرین رخ میدهد . علتش هم اینست که تاکنون عابر هرگز متخلف شناخته نمیشده‌و همواره اعتراض متوجه رانندگان بوده است » .

در یك شهری که اینهمه وسیله نقلیه و درنتیجه اینهمه احتمال تصادفات و سوانح‌رانندگی هست واقعا عجیب بنظر میرسد وقتی آدم می‌بیندعابر پیاده هرطور میلش میکشد همانطور راه میرود . درپیاده‌رو طوری راه میرود که درهرچند قدم یکنفر راتنه میزند و حتی یك «ببخشید»هم چاشنی این طرز راه رفتن نمیکند . درپیاده‌رو اگر راه نرود از وسط خیابان چه در طول‌و چه در عرض باهر سرعتی که خودش میخواهد عبور میکند و اصلابفکرش نمیگذرد که اینجا ، برای اتومبیل‌ساخته شده نه آدم و اتومبیلی که از جلو یا عقب می‌آید انسان نیست که باتفکر و تعقل راه برود وسرعتش را کم وزیاد کند . بلکه ترمز اتومبیل فقط چند تکه آهن است و مایه یك تصادف همین که این چند تکه آهن‌اتفاقا خوب فرمان نبرند !

اما از طرفی عابر پیاده را وقتی میتوان عادت داد که از پیاده‌رو ونقاط خط‌کشی شده خیابان عبور کند که‌لااقل در آن قسمت‌از خیابان حریم وی مراعات‌شود. یعنی حقیقتا رانندگان خودرا موظف بدانند وقتی به‌نقطه خط‌کشی میرسند ولوآنکه کسی در حال عبور نباشد ازسرعت حرکت‌خودبکاهند .یااینکه درپیاده‌روراهی‌برای عبور وجود داشته باشد. یعنی مساحت پیاده‌رو رابساط دستفروش و تجاوز کسبه و عبور دوچرخه و موتور سیکلت وگاری دستی و چیدن چراغهای پایه‌بلند و مردی که روی چهارپایه برای مغازه حراجی وتئاترهای وطنی تبلیغ میکند ، بالمره اشغال نکرده باشد.

بله هر وقت شهرداری برای پیاده روها فکری‌کرد ممکن است عابرین هم برای راه‌رفتن خود فکری بکنند و رانندگان برای رانندگی .لکن درشهری مثل تهران اینجور مسائل نباید بدفع‌الوقت بگذرد .در شهری مثل تهران که امروز از حیث جمعیت و صورت ظاهر در ردیف بزرگترین شهرهای جهان قرار گرفته وبقولی یك ایران خراب شده تاتهران آباد شده باید مقامات مسئول در برنامه‌ها و نظرات خودشان قاطع باشند تامردم نیز در اجرای مقررات و انجام تکالیف خود نسبت بشهر و همشریان خود قاطعیت بخرج دهند . در ایندوره از زمان آنقدر کارهای اساسی برای مملکت ماهست که حیف است مسائلی مثل راه‌رفتن در خیابان وقت مارا بگیرد و حواسمان‌را مشغول کند !

خانواده های : نظری . ظریفی .انصاری . جمشیدی . نورانی . مهدی‌پور . طلائی .برادران شکوهی . علمی . ترابی . سید جلالی .رخشان. نوشاد . هادوی قانع . نور علیزاده . فرشی . مهریار . تجلائی . مخترع زاده . علیزاده.یکتا. کوزه‌کنانی

با نهایت تاسف و تالم درگذشت‌جناب‌آقای **محمد نظری** بزرك خاندان‌نظری راباطلاع‌دوستان و آشنایان میرساند . مجلس ترحیم آن فقید سعید روزجمعه ۲۳ دیماه ۴۵ از ساعت ۹ تا۱۱ صبح در مسجد آذربایجانیها (بازار) ومجلس ختم زنانه در همان روز در منزل شخصی آن مرحوم واقع در خیابان ساسان غربی پلاك۳۸۲ منعقد خواهد بود .

اکبر نظری . مهندس فریدون نظری

به آقایان اکبر و مهندس فریدون نظری و سایر بازماندگان‌تسلیت میدهیم .

با نهایت تاسف فوت مرحوم **حاج حسین پرورش** افسر ارشد بازنشسته ارتش را باطلاع میرساند . مجلس ختم‌مردانه عصر روزپنجشنبه بیست و دوم دیماه ا زساعت ۳ الی ۵ بعداز ظهر در مسجد ارك و مجلس زنانه همان ساعت در منزل آن مرحوم واقع‌در خیابان خیام کوچه کردبچه‌ها شمارهٔ ۶۱ منعقد خواهد بود .

خانواده های : پرورش . هارون‌مهدوی . منوچهری . سپاسدار . دلیلی . اعتضادی . افشارپور . عنایتی . وثیق . حق‌بین .باقری . مستوفی . عادلی . هوشنك فاتح . نصرتی . زینت نژاد . اخکر . سرهنك بنی‌صدر . حاج غلام شیرازی .سرتیپ لشگری.سرتیپ‌اشتری. سرهنك ملك ابهری . سرهنك مطیعی .مافی . جوانشیر . افخمی

بمناسبت چهلمین روز درگذشت شادروان **دکتر یوسف بئی** مراسم یادبودی روزپنجشنبه ۲۲ دیماه ساعت۱۰ صبح در کلیسیای کاتولیك آشوری خیابان فرصت شاهرضا برگزارخواهد شد .

خانواده بئی

بدین وسیله باطلاع کلیه دوستان وفامیل میرساند که مراسم روز چهلم درگذشت جوان ناکام مرحوم **احمد صادقی‌نیا** روز پنجشنبه ۲۲ دیماه از ساعت ۲ ونیم در مقبره لاله واقع در ابن‌بابویه برگزار میگردد . **خانواده صادقی‌نیا**

مجالس ترحیم و یاد بود

خانواده های : رجائی . طاهری . امیر قهاری . شیخ . رازفر . امامی . توانگر .مجبی. جبلی . انصاری

با کمال تاسف فوت **بانو عزیزه رجائی (طاهری)** را باطلاع اقوام و دوستان میرسانند. مجلس ترحیم مردانه از ساعت ۲ ونیم الی ۴ونیم بعد ازظهر روزپنجشنبه ۲۲ر۱۰ر۴۵ درحسینیه قلهك ایستگاه شهرداری و مجلس ختم زنانه بعد از ظهر همان روز در منزل شخصی واقع‌در قلهك خیابان دولت کوچه دبیرستان پلاك ۱۲ منعقد خواهد بود .

بعموم افراد خانواده های عزادار بویژه‌آقای محمد رجائی مصیبت وارده را تسلیت میدهیم .

سالروز درگذشت مرحوم صادقی

بمناسبت تصادف روز پنجشنبه ۲۲ دیماه جاری (عید فطر) با سالگرد درگذشت مرحوم **حاج سید مهدی میر محمد صادقی** مجلس تذکری از ساعت ۲ونیم الی ۴ونیم بعداز ظهر روز نامبرده بر سر مزار آنمرحوم واقع‌در ابن‌بابویه مسجد ماشاءاله منعقد میباشد . تشریف‌فرمائی اقوام و دوستان موجب شادی روح آنمرحوم و تسلی خاطر بازماندگان خواهد بود .

خانواده میر محمد صادقی

بمناسبت یکمین سال درگذشت شادروان خلد آشیان **بانو کبرای رضوانی** همسر سرهنك ارتش مسیب رضوانی مجلس یادبودی ازساعت ۲ الی ۴ بعداز ظهر شنبه ۲۴ دیماه جاری بر سر مزار آنمرحومه واقع در امامزاده عبداله منعقد خواهد بود شرکت اقوام و دوستان و آشنایان موجب خوشنودی روح آن مرحومه و سپاسگزاری بازماندگان خواهد بود .

خانواده رضوانی

روز جمعه ۲۳ دیماه ۱۳۴۵ دو سال‌ازواقعه اسفناك وفات پدر عزیزم **احمد آزادگو** میگذرد مراسم یادبودجهت‌شادی روح آنمرحوم‌ازساعت ۲ الی ۴ بعداز ظهر در ابن‌بابویه برگزارمیشود.

قاسم آزادگو

با نهایت تاسف و تاثر درگذشت مرحوم **رحیم عمرانی شانجانی** را در شانجان باطلاع عموم دوستان و آشنایان می رساند . مجلس ترحیم آن مرحوم روز جمعه ۲۳ دی ماه جاری‌از ساعت ۳ الی ۵ بعداز ظهر در مسجد صادقیه واقع در خیابان خوش و ختم زنانه همان روزو همان ساعت‌انتهای خیابان آذربایجان اول‌کارون کوچه ملك‌فر کاشی ۱۷ منزل اسکوئی منعقد می‌باشد .

رجب عمرانی . اسرافیل عمرانی . قدرت مهمان‌دوست.برادران نمازی . برادران‌اسکوئی. برادران ترن

بعموم بازماندگان آنمرحوم تسلیت میدهیم .

با نهایت تاسف‌درگذشت ناگهانی‌شادروان **موسی کشفی** برادر جناب آقای جمشید کشفی نماینده محترم مجلس شورای ملی را به اطلاع میرساند .

مجلس تذکر آنمرحوم از ساعت ده صبح تا ۱۲ روز جمعه ۲۳ دیماه در سالن دبیرستان اتفاق خیابان آناتول فرانس (شرق دانشگاه) منعقد خواهد بود .

رئیس مجلس‌شورایملی . مهندس عبداله ریاضی

با کمال تاثر درگذشت ناگهانی شادروان **موسی کشفی** برادر ارشد جناب آقای جمشید کشفی نماینده محترم مجلس شورای ملی را به اطلاع اقوام و دوستان میرساند . مجلس‌ترحیم فقید سعید روز جمعه ۲۳ دیماه ۱۳۴۵ ازساعت ۱۰ تا۱۲ صبح‌درسالن دبیرستان اتفاق خیابان آناتول فرانس (شرق دانشگاه)منعقدمیگردد .

انجمن کلیمیان تهران . انجمن دارالشرع کلیمیان . انجمن فرهنگی و خیریه یهود ایران. سازمان بانوان یهود ایران . کانون خیرخواه . انجمن مرکزی ارت ایران . شورای اموراجتماعی وخیریه یهود ایران . سازمان بانوان هاتف . انجمن فرهنگی کورش کبیر . انجمن مدارس کورش . انجمن محلی کوی کلیمیان . انجمن ستایش باغ صبا . انجمن فرهنگی کوی‌دروازه دولت .

با کمال تاسف درگذشت ناگهانی شادروان **موسی کشفی** اخوی گرام جناب آقای جمشید کشفی نماینده محترم مجلس شورای ملی را به اطلاع میرساند . مجلس ختم آن‌مرحوم روزجمعه از ساعت ۱۰ الی ۱۲ در سالن دبیرستان اتفاق واقع در خیابان آناتول فرانس (شرق‌دانشگاه) برقرار میباشد **هیئت مدیره کانون خیرخواه**

با نهایت تاسف و تاثر فوت ناگهانی و جانگداز **موسی کشفی** بزرك خاندان کشفی رابه اطلاع دوستان و آشنایان میرساند .مجلس‌تذکر فقید سعید از ساعت ۱۰ صبح جمعه ۲۳ دیماه ۱۳۴۵ در سالن دبیرستان اتفاق خیابان آناتول فرانس (شرق دانشگاه) منعقد خواهدبود .

خانواده های : کشفی . یودعیم . آقائی . گیلاردیان . آذری . سپیر . بن‌لوی . نهورای . مهانیان . کشفی‌پور . حکیم . تاشکندی . رستگار . صداقت. یادگار.بخشیان .اسحق‌پور

به آقای جمشید کشفی نماینده مجلس و سایر بازماندگان آنمرحوم مصیبت وارده را تسلیت میدهیم .

دانشگاه تهران با کمال تاسف فوت مرحوم **تقی حمیدی** برادر آقای دکتر مهدی حمیدی شیرازی استاد دانشکده‌الهیات و معارف‌اسلامی را باطلاع میرساند .

مجلس ختم آن مرحوم‌از ساعت ۹ ونیم الی ۱۱ونیم روز شنبه ۲۴ دیماه ۱۳۴۵ در مسجد مجد برقرار خواهدشد .

رئیس دانشگاه تهران . دکترجهانشاه صالح

با کمال‌تاسف‌درگذشت مرحوم **تقی‌حمیدی** برادر استاد محترم آقای دکتر مهدی حمیدی شیرازی را باطلاع آقایان استادان محترم می ـ رساند . مجلس ترحیم‌آن مرحوم‌ازساعت ۹ونیم تا ۱۱ ونیم شنبه ۲۴ دیماه ۱۳۴۵ در مسجد مجد منعقد خواهدبود **رئیس دانشکده الهیات و معارف اسلامی ـ فروزانفر**

با کمال تاسف درگذشت ناگهانی آقای **تقی حمیدی** عضو شورای عالی مالیاتی را که از صاحبمنصبان لایق و صدیق وزارت‌دارائی بودند باطلاع میرساند . مجلس‌ختم آن مرحوم روز شنبه ۲۴ دیماه جاری از ساعت ۹ ونیم تا ۱۱ ونیم در مسجد مجد از طرف وزارت دارائی برپا خواهدبود . **از طرف وزیر دارائی**

بسمه تبارك و تعالی

بمناسبت فوت مرحمت پناه علیین آشیان آقای **سید محمد تقی حمیدی شیرازی** طاب ثراه اخوی محترم جناب آقای دکتر مهدی حمیدی شیرازی استاد محترم دانشگاه که از شخصیت های محترم فارس میباشند روز شنبه سوم‌شهر شوال المکرم مطابق با ۲۴ر۱۰ر۱۳۴۵ مجلس ترحیم آن مرحوم از ساعت نه ونیم تا یازده ونیم صبح در مسجد مجد منعقد امید است برادران دینی مخصوصا آقایان فارسیهای مقیم مرکز در آن مجلس شرکت فرمایند .

الاحقر هدایت‌اله التقوی الشیرازی

با تاثرفراوان فوت ناگهانی شادروان **تقی حمیدی** کارمند ارزنده و شریف و صدیق این بانك را باطلاع عموم میرساند . مجلس ترحیم‌از ساعت ۹ونیم تا ۱۱ ونیم روز شنبه ۲۴ر۱۰ر۴۵ د رمسجد مجد منعقد خواهد بود .

بانك صادرات ایران

با درد و اندوه بسیار مرك ناگهانی‌همکار فرزانه و بزرگوارمان شادروان **تقی حمیدی** را باطلاع دوستان و همکاران میرساند . از همه خواستاران فضیلت و تقوی انتظار داریم برای بزرگداشت مقام معنوی آنمرحوم در مجلس ترحیمی که از۹ونیم‌تا۱۱ونیم شنبه ۲۴ر۱۰ر۴۵ در مسجد مجد منعقد خواهد بود شرکت‌فرمایند.

کارمندان قسمت کارپردازی ـ حفاظت و تعمیرات ـ اموال غیرمنقول بانك صادرات

با کمال تاسف درگذشت شادروان **تقی حمیدی** برادر شاعر گرانمایه استاد سخن‌دکتر مهدی حمیدی را باطلاع عموم اهل فرهنك وادب و فارسیان عزیز میرساند . مجلس ختم‌آنمرحوم روز شنبه ۲۴ دیماه از ساعت ۹ ونیم تا ۱۱ و نیم در مسجد مجد برگزار میشود .

ازطرف انجمن ادبی سعدی . دکترعدنان‌مزارعی

با کمال تاسف درگذشت ناگهانی‌شادروان **تقی حمیدی** صاحب منصب عالی رتبه وزارت دارائی را باستحضار بستگان گرامی و دوستان ارجمند میرساند .

مجلس ترحیم فقید سعید از ساعت ۹ ونیم تا ۱۱ ونیم صبح شنبه ۲۴ دیماه جاری درمسجد مجد منعقد خواهد بود .

مجلس ختم زنانه در همان روز شنبه ۲۴ دی از ساعت ۳ تا ۵ بعداز ظهر در منزل‌آ ن مرحوم در یوسف آباد بالا ـ خیابان محمد رضا شاه میدان فرهنك‌خیابان نهالی‌شماره ۱ تشکیل خواهد بود .

دکتر مهدی حمیدی شیرازی . مجدی حمیدی . سروان‌مقبل حمیدی . احمد حمیدی . سروان عبداله حمیدی . محمدباقر روستا . دکتر محمد تقی مقتدری . دکتر روستا . هادی منصوری . خانواده کشاورز . زین‌العابدین مقتدری . سرتیپ‌پارسا . حسین علی اردلان . دکتر عدنان مزارعی . دکتر عزیز شیرازی .علی خوشبخت . حسن فصیحی . محمود افخم . شعله . کمال خزائلی .علی اصغر صفوت .محمد علی لبیب . علی‌اقتدار . عباس چلیپا . مهدی فخرائی . حسن جلائی . مصطفی پورمند .محمد انجوی . ابوتراب پیرنیا . محمود طباطبائی . سید جعفر آزمایش . طباطبائی . محمودالبرزی. حسین البرزی . فاطمیان

به آقای دکتر مهدی حمیدی و سایر افراد خانواده های عزادار مصیبت وارده را تسلیت میدهیم .

خانواده های : امیربیگی . پیکرآرا .ولیخانی. مظهری . خوارزمی .مطلبی .کاشفیان .شکوهی. بهرامی . پرسنگی . مخملی . ایراندوست . اصفهانیان . بشارتی . تبریزی . بهرامعلی

با نهایت تاسف درگذشت شادروان **بانو کوکب امیربیگی** را باطلاع بستگان و دوستان میرساند . مجلس ختم مردانه روز شنبه ۲۴ دیماه ۴۵ از ساعت ۳ تا ۵ بعداز ظهردرمسجد قائم چهارراه سیدعلی و ختم زنانه روزپنجشنبه ۲۲ دیماه ۴۵ از ساعت ۳ تا ۵ بعداز ظهر در منزل شخصی واقع در عباس آباد خیابان‌آپادانا کوچه نوبخت شماره ۱۵ منعقد میباشد .

مجلس تذکر حکیم خسروی

چون مرحوم خلد مقام شادروان **علیرضا میرزا حکیم خسروی (خسروانی)**از بدوتاسیس انجمن‌خیریه شمال شرق بعنوان عضو موسس پیوسته خدمات صادقانه انجام داده در مقام سپاسگزاری وطلب‌مغفرت ازطرف‌انجمن در روز شنبه‌بیست‌وچهارم‌دیماه‌جاری ازساعت ۶ بعد از ظهر در محل پرورشگاه محمودیه خیابان ژاله کوچه پرورشگاه مجلس تذکری منعقد است‌بدین وسیله باطلاع خویشان و دوستان آن مرحوم‌می رساند تا در این‌مجلس شرکت نموده اعضاء انجمن را قرین امتنان و تشکر فرمایند .

هیئت مدیره انجمن خیریه شمال شرق

بدین وسیله درگذشت اسف انگیز **حاجی علی اصغر صدقیانی** را باطلاع میرساند .مجلس ترحیم آن فقید سعید روز یکشنبه ۲۵ دیماه از ساعت۹الی ۱۱ صبح در مسجد آذربایجانیها منعقد است امید است با تشریف فرمائی خود روح آنمرحوم را شاد فرمائید .

حاج میرزا علی اصغر خوئی . حاج سید ابراهیم میلانی . حاج سید مهدی کماری . حاج میرزا محمد تقی جعفری . حاج سید مرتضی‌علم. حاجی سید حسین انگجی

با کمال تاسف درگذشت شادروان **حاجی علی اصغر صدقیانی** را باطلاع میرساند.مجلس تذکر آن مرحوم از ساعت ۹ الی ۱۱ صبح روز یکشنبه ۲۵ دیماه در مسجد آذربایجانیها منعقد خواهدبود .

تقی‌زاده . ساعد .سپهبد ورهرام .بهادری

درنهایت تاثر وتاسف درگذشت شادروان **حاج علی اصغر صدقیانی** را به اطلاع عموم همشهریان‌میرساند . مجلس‌ختم آن‌فقید سعید از ساعت ۹ الی ۱۱ صبح روز یکشنبه ۲۵دیماه در مسجد آذربایجانیها برگزار خواهد شد .

دکتر شفیع امین . دیهیم . مهندس‌زنجانچی. زهتاب‌فرد . دکتر غلامرضا عدل . شکیبا . جهانشاهی . پزشکی . اهری . حقشناس . مهندس بهبودی . باغ‌بیشه

با کمال تاسف درگذشت شادروان **حاجی علی‌اصغر صدقیانی** را باطلاع میرساند. مجلس ترحیم فقید سعید از ساعت ۹ الی ۱۱ صبح‌روز یکشنبه ۲۵ دیماه در مسجد آذربایجانیهابرقرار است . **رئیس اطاق بازرگانی تهران**

بمناسبت درگذشت شادروان **حاجی علی اصغر صدقیانی** مجلس ترحیم در ساعت ۹ الی ۱۱ صبح روز یکشنبه ۲۵ دیماه در مسجد آذربایجانیها برقرار است از عموم همشهریان محترم دعوت میشود با حضور و شرکت خود موجبات تسلی خاطر بازماندگان و اعضاء هیئت را فراهم آورند .

هیئت آذربایجانیهای مقیم مرکز ـ حاجی بزرك ابوحسین

با نهایت تاسف فوت مرحوم **حاجی علی اصغر صدقیانی** را باطلاع میرساند . مجلس ترحیم آن مرحوم از ساعت ۹ الی ۱۱روزیکشنبه ۲۵ دیماه در مسجد آذربایجانیها برقرار است.

سندیکای کارخانجات چرمسازی ایران

با کمال تاثر درگذشت مرحوم مغفور**حاجی علی‌اصغر صدقیانی** را باطلاع میرساند . مجلس تذکر آن فقید سعید از ساعت ۹ الی ۱۱ روز یکشنبه ۲۵ دیماه درمسجد آذربایجانیها برقرار است . **شرکت پخش کبریت ایران**

باقلبی مملو ازتاثر و تالم‌درگذشت مرحوم **حاجی علی اصغر صدقیانی** را باطلاع میرساند. مجلس تذکر آن مرحوم از ساعت ۹ الی ۱۱صبح روز یکشنبه ۲۵ دیماه در مسجد آذربایجانیها منعقد خواهد بود .

صنف کفاش ـ صنف چرم فروشان

خانواده های : صدقیانی . ممقانی .مختار زاده . برادران عظیمی . امامی . پناه زاد . کمپانی . حکیمی . قزوینی . پارسا . سلمی . ساعدی . سهرابی . تربیت . سلماسی. مسگر زاده . اهری . جوادزاده . ملکی . خامنه‌پور . عدل .بنکداریان . رضانور . کهنموئی .کرباسی مشیری . نوری . ملك‌پور .کاظمی . سیدفرشی. ساویز .شیبانی . پرتوی . صادقی . بیژن

با دلی داغدار درگذشت فقید سعید **حاجی علی اصغر صدقیانی** را باطلاع اقوا م‌و دوستان محترم میرساند . مجلس ختم مردانه آن مرحوم از ساعت ۹ الی ۱۱صبح روز یکشنبه ۲۵ دیماه در مسجد آذربایجانیها و مجلس ختم زنانه در همان روز از ساعت ۲ الی ۵ بعداز ظهر درمنزل شخصی آن مرحوم اول‌خیابان فخر رازی‌روبروی دانشگاه کاشی ۱۹ برقرار است .

مصیبت وارده رابعموم بازماندگان‌آنمرحوم تسلیت میدهیم .

خانواده های : یزدانی . عامری .یزدان‌بخش. طباطبائی . بهرامی . صالحی . احمدی زاده . شمسائی . اقبالی . نازی و نورمحمدی

با نهایت تاسف و تاثر فوت **بانو امجدیزدانی** را باطلاع فامیل . همشهریها و دوستان می ـ رساند . مجلس ختم از ساعت ۹ الی ۱۱ روز جمعه ۲۳ر۱۰ر۴۵ در مسجد حا ج‌ابوالفتح‌واقع در خیابان ری منعقد میباشد .

بعموم بازماندگان آنمرحومه تسلیت‌میدهیم

بمناسبت وفات علویه معظمه همشیره‌محترمه حضرت حجة‌الاسلام و المسلمین آقای حاج‌سید شمس‌الدین ابهری دامت برکاته عصر جمعه از ساعت ۲ ونیم بعد از ظهرتا ۴ ونیم مجلس‌ترحیم در مسجد باب الحوائج منعقد است سزاواراست علاقمندان بخاندان رسالت خاصه علماء اعلام دامت برکاتهم با شرکت خود و تلاوت‌قرآن‌مجید روح آن مرحومه را شاد و اجداد طاهرین او را از خود خوشنود فرمایند .

احمد الموسوی الخوانساری . الاحقرعبداله‌بن مسیح الطهرانی . الاحقر بهاءالدین نوری

بمناسبت وفات همشیره محترمه عصر جمعه مجلس ترحیم درمسجدباب‌الحوائج (واقع در میدان شهناز چهار راه اول اقبال) منعقد است شرکت موالی عظام باعث تسلیت قلوب بازماندگان است و مجلس ترحیم زنانه درهمان ساعت در منزل فرزند ارجمند آن مرحومه‌برقرار میباشد .

الاحقر سید شمس‌الدین ابهری . الاحقر سید فخرالدین احمدی . سید احمد احمدی

به آقای حاج سید شمس‌الدین ابهری و سایر بازماندگان آنمرحومه تسلیت میدهیم .

با نهایت تاسف فوت جانگداز آقای **رحیم جباری** برادر گرام آقای علی اکبر جباری را در آلمان غربی باطلاع دوستا نو آشنایان‌میرساند. مجلس ختم فقید سعید روز شنبه ۲۴ دیماه از ساعت ۳ الی ۵ بعداز ظهر در مسجد امامزاده زید اول بازار عباس آباد برگزار خواهد شد .

الاحقر حاج سید علی اصغر خوئی . الاحقر حاج سید محمد حسین خوئی . الاحقرابوطالب الفاضل الخوئی . حاج ابوالحسن چایچیان .حاج محمد تقی مسگرزاده . حاج علی اصغر حافظی. حاج علی علمی . پوراسکوئی . رهنمون .منیری. حاج علی اکبر خوئی . حاج علی اصغر سلامت . هوشنك رادآذر . اسماعیل شکرچی . دکتر غلامعلی اخروی . حمیدیلمقانی . خانواده‌جباری

به آقای علی اکبر جباری وسایربازماندگان آنمرحوم مصیبت وارده را تسلیت میدهیم .

نمایندگان کرمانی مجلس شورای ملی با تاثر عمیق واندوه فراوان فوت **بانو نیره میر حسینی** والده‌محترمه‌جناب‌آقای یداله‌میرحسینی را باطلاع میرسانند . مجلس ختم آن مرحومه از ساعت ۳ الی ۵ بعداز ظهر روز جمعه ۲۳ دیماه جاری در مسجد مجد منعقد خواهدبود .

دکتر ملك منصور اسفندیاری . تقی زند. محدث‌زاده . اولیاء . شفیعی‌پور .نوربخش

با نهایت تاسف و تاثر درگذشت **بانونیره میرحسینی** مادر گرامی جناب آقای یداله میر حسینی‌راباطلاع‌میرساند.مجلس‌ختم‌آنمرحومه‌روز جمعه ۲۳ دیماه از ساعت ۳ الی ۵ بعد از ظهر در مسجد مجد برگزار خواهد شد .

دکتر بقائی کرمانی

اتحادیه کرمانیان مقیم مرکز با کمال تاثر و تاسف درگذشت بانوی نیکوکار **نیره میر حسینی** مادر گرامی جناب آقای یداله‌میرحسینی را باطلاع همشهریان و دوستان و آشنایان می رساند . مجلس ترحیم شادروان روز جمعه ۲۳ دیماه جاری از ساعت ۳ الی ۵ بعداز ظهر در مسجد مجد برگزار خواهد گردید .

رئیس هیئت مدیره اتحادیه کرمانیان مقیم مرکز ـ سید محمد هاشمی

بانك ایران و خاور میانه با نهایت تاسف درگذشت **بانو نیره میرحسینی** والده ماجده‌آقای یداله میرحسینی پایور عالی رتبه بانك را به استحضار میرساند . مجلس ترحیم آن مرحومه روز جمعه ۲۳ دیماه جاری از ساعت ۳ الی ۵ بعدازظهر در مسجد مجد برگزار خواهدگردید .

مدیر عامل بانك ایران و خاورمیانه ـ تقی‌آزرمی

خانواده های : میرحسینی . قزوینی . اسفندیاری . گرامی . ناصری .میلانی .حسینی. اسدی . گلرسان . درستکار

با نهایت تاسف و تاثر درگذشت **بانونیره میرحسینی** والده گرامی جناب آقای یداله میر حسینی را باطلاع میرسانند . مجلس ختم‌مردانه از ساعت ۳ الی ۵ بعداز ظهر روز جمعه ۲۳ دیماه جاری درمسجد مجد ومجلس ترحیم زنانه در همان روز و ساعت در منزل شخصی آقای میرحسینی واقع در خیابان تخت طاوس کوچه جهانسوز منعقد خواهدبود .

به آقای‌یداله میرحسینی وسایربازماندگان آنمرحومه مصیبت وارده را تسلیت‌میدهیم .

خانواده های : خزائلی . منتظری .هدایتی. عظیمی . احسانی . کاظم‌زاده . عبدالله زاده . خلیلی . صالحی . مخملی . آزاد . روشن . جواهری . امین

با نهایت تاسف درگذشت **بانو جهان‌بانو خزائلی** والدهٔ دکتر محمد خزائلی و حسین خزائلی (منتظری) را باطلاع دوستان وآشنایان و وابستگان میرساند . مجلس ختم زنانه روز جمعه ۲۳ دیماه از ساعت ۲ تا ۵ بعد از ظهردر منزل شخصی واقع در چهار صد دستگاه ژاله خیابان قانون و مجلس ترحیم مردانه‌روزیکشنبه ۲۵ دیماه از ساعت ۹ تا ۱۱ صبح در مسجد فخرالدوله منعقد است .

به آقای دکتر محمدخزائلی و سایرفرزندان و بازماندگان آنمرحومه مصیبت وارده راتسلیت میدهیم .

چیانکایچک به‌چین حمله میکند؟

واشنگتن - ۱۰ ژانویه

وزارت‌امور خارجه آمریکا امروز اعلام کرد که از طرح دولت‌چین ملی‌جهت‌تسخیر خاك‌چین‌اصلی‌اطلاعی‌ندارد .
اخیراگفته شده بودکه چین‌ملی درصدداست بااستفاده ازوقایعی که‌اینك‌درچین اصلی‌میگذرد این‌قسمت‌ازسرزمین‌چین‌راتسخیر کند.
سخنگوی وزارت امورخارجه آمریکااعلام کرداوضاع چین اینك‌مورد مذاکره آمریکا و دولت تایوان است لکن بموجب قرار داد ۱۹۵۴ چین ملی متعهداست‌که بدون مشورت‌قبلی وموافقت آمریکا دست بحمله به چین کمونیست‌نزند .
«چوشوکائی» سفیر کبیر چین ملی در واشنگتن اخیرا اعلام کرد در پرتو وقایع کنونی باید در حدود امکان ، مسئله بازگشت‌نیروهای «چیان‌کای‌چك» بچین را بررسی کرد .

*** گسترش اختلاف**

اختلاف و مبارزه‌شدید درداخل چین‌کمونیست گسترش می یابد وشهر شانگهای‌که بزرگترین و پیش افتاده‌ترین شهر چین است فلج شده و هزارها کارگر بعنوان مخالفت با مائو و گارد سرخ دست از کار کشیدند .
روزنامه «مانی‌چی» ژاپن گزارش دادکه چوئن‌لای نخست‌وزیر چین تمام قدرت خودرا درحمایت ازمائو بکار انداخته ودراولین اعلام‌نظری که درباره بحران کرده گفته‌است: پنج نفر از معاونان نخست‌وزیر از جمله «چن‌یی» وزیر خارجه‌فعلی درگذشته ازخط مشی مائومنحرف شده‌اند . اما باید به‌آنها فرصت دیگری داده شود .

*** متهم بانحراف**

ولی «لی‌فوچون» رئیس سازمان برنامه ، « لی حسین‌نین » وزیر دارائی ، « تان چن‌لین » وزیر کشاورزی و جنگلداری و «هسیه فوچین» وزیر کشور را نیز متهم بانحراف از خط مشی مائو کرد.
چوئن‌لای به‌گارد سرخ توصیه کردحملات خودرا بر«لیوشائوچی» و «هسیائوپینك» که « میخواهند خط مشی بورژوائی وارتجاعی را مستقر سازند» متمرکز کنند .
گزارش دیگری از شائگهای حاکی است که هواداران مائو کنترل روزنامه ارگان حزب را دراین‌شهر بدست گرفته ازکارگران خواسته‌اند بکار برگردند تامجازات نشوند و آنها را از «گول‌خوردن واحمق‌شدن» توسط مخالفان‌مائو برحذر کرده‌اند و بعضی « از مرتجعین» را متهم ساخته‌اند که‌در ایجاد اعتصاب دست داشته‌اند و بهمین جهت دستگیر شده‌اند و مجازات خواهند شد .

*** حمله به مائو**

گزارشهای رسیده از کانتون حاکی است که روز سه‌شنبه در اعلان های دیوارهای این شهر به مائوتسه‌تونك حمله شده و رادیو این شهر از هواداران مائوخواسته است که «آماده برای دفاع‌ازخویش باشند» و دشمنان رهبر بزرگ‌چین را سرکوب‌کنند .
اکثر مسافرانی‌که از کانتون‌به هنك‌کنك آمده‌اند این مطالب‌را تایید کرده‌اند . دراین شهر نیز پس‌از زدوخورد بین افراد گارد سرخ و کارگران کارخانه‌ها عده زیادی از کارگران سر کار نرفته‌اند ، اما معلوم نیست غیبت ازکار از ترس بوده یا بعنوان اعتصاب

*** محاصره بیمارستان**

«روزنامه «استار» از قول مسافرانی که از چین آمده‌اند نوشته که افراد گارد سرخ ناگهان بیمارستان شهر کانتون را محاصره کرده به‌ساختمان آن وارد شدند تا افراد ضد مائو را که در زدو خورد ها مجروح شده بودند توقیف کنند .
پزشکان مانع کار آنهاشدند ،اما آنها نیز تامدتی نمیگذاشتند پزشکان کارگران مخالف را درمان کنند و درو پنجره بیمارستان را شکستند .

*** توطئه ؟**

رادیو پکن امروز از عده‌ای از کارگران که بجای پرداختن بانقلاب فرهنگی به کار خود دلبسته مانده‌اند وهمه‌اش بفکرکارو تجهیزات کارخانه هستند انتقاد کرد و عمل آنها را «توطئه‌ای برای سرکوب کردن انقلاب فرهنگی» نامید !

*** قصد حمله**

یك روزنامه ژاپنی نوشت : گارد سرخ چندبار میخواسته به مرکز حزب کمونیست در پکن حمله کندو « توطئه‌ای برای سرکوب کردن دبیر حزب را «بیرون بکشند» یعنی توقیف کنند .
اما چوئن‌لای به آنها اخطار کرده که از این کار خودداری کنند وبه آنها دستور داده که شما میتوانید هرچه میخواهید از آنها انتقاد کنید اما نباید آنها را «بیرون بکشید» .
چوئن لای تاکید کرده که‌این سخنان را بدستور مائوتسه تونك میگوید.

*** تقاضای اخراج**

رادیو پکن امروز افشا کرد که بعضی از روزنامه های چین هنوز «در دست‌مشتی مرتجعین بورژواست» واخراج آنان را طلب کرد . در روزنامه مردم نیز مقاله‌ای با مطالب مشابه بامضای «ستادگارد سرخ در پکن» چاپ شد است .
در خبر دیگری روزنامه «مردم» دانشجویان دانشکده هوانوردی رامتهم کرد که کارگران موسسه‌الوارسازی را باعتصاب تحریك کرده‌اند .

*** انتقاد مجدد**

چوئن‌لای نخست وزیر چین توسط افراد گارد سرخ بعلت « اعتدالی‌بودن» در برابر گروه لیو شائوچی موردانتقاد قرار گرفته است .
وی در هفته اخیر مانع توقیف «لیو» و «تنك هسیائوپینك »شدو اعلام کرد آنها در مقامات عالی حزبی خود خواهند ماند ، اما انتقاد شدید از آن ها را تشویق نمود .
در بیانیه هائی که گارد سرخ در میدان «تین آن‌من » نصب کرده است شدیدا به چوئن لای نخست وزیرچین کمونیست حمله شده است .
امروز زدو خورد هائی بین‌طرفداران و مخالفین نخست وزیر چین‌کمونیست روی داد . در بیانیه های گارد سرخ، چوئن لای متهم شده است که مدافع «لیو شائوچی » و « تنك -هسیائو - پینك » دبیر کل حزب بوده درحالیکه این دو نفر از نظر گارد سرخ « دو حیوان سیاه » هستند .

*** روش ضد شوروی**

کوسیگین نخست وزیر شوروی‌که در «ولادی وستك» واقع در ۸۰ کیلو متری مرز چین سخن میراند شنوندگان خود را از « روش ضد شوروی چین که بمرحله خطرناکی رسیده » آگاه کرد .
تاس خبر داد : در جلساتی که با حضور افسران نیروی دریائی اقیانوس آرام تشکیل شد همگی حمایت خود را از روش دولت شوروی اعلام کردند .

*** مرحله خطرناك**

امروز افشا شد که روش خصمانه دولت شوروی نسبت به‌رهبری‌مائوتسه تونك در چین باطلاع افسران شوروی رسیده است .
روزنامه « ستاره سرخ » ارگان وزارت دفاع شوروی نوشت‌که‌جلساتی از افسران در نواحی مسکو ولنینگراد تشکیل شده و رئیس قسمت سیاسی ارتش برای آنها سخنرانی کرده وآنها را در جریان تحولات اخیر سیاست شوروی نسبت به چین گذاشته‌است و اعلام کرد روش ضد شوروی رهبران چین وارد مرحله خطرناکی شده‌است .
سران شوروی نیز همچنان درسفرند و در جلساتی باحضور کادر های‌حزبی درباره روش شوروی نسبت به چین سخنرانی میکنند .
ستاره سرخ مینویسد افسران نواحی نظامی مسکو و لنینگراد «باتفاق آراء » از روش تزلزل ناپذیر شوروی در حفظ همبستگی با حزب کمونیست و مردم چین و مخالفت باروش ضد لنینی و ضد شوروی مائوتسه تونك و گروه او حمایت کردند .

*** نمیتوان تحمل کرد**

روزنامه های بغداد بحران نفت‌خاور میانه را کنار گذاشته در باره‌اختلافات داخلی چین کمونیست به قلمفرسائی پرداخته‌اند .
روزنامه صوت‌العرب نوشت : نه مائوتسه تونك و نه عقاید شخصی او را نمیتوان بمردم چین تحمیل کرد . مدت دو ماه است وضع چین متزلزل شده و مرحله خطیری را میگذراند . هیچکس نمیتواند حدس بزند عاقبت کار چه خواهد شد .
روزنامه الثورةالعربیه پیش بینی کرد اختلاف داخلی چین مدتی ادامه یابد و بوضع سخت تری بکشد .
(آسوشیتدپرس - رویتر -یونایتد- پرس - خبرگزاری فرانسه)

برای فروش

یك موتورلنج مسافربری پنجاه پا در خلیج فارس که در سال ۱۹۶۱ بوسیله‌سیوارت سی کرافت در برویك - لویزیانادر امریکاساخته شده و با دو موتور GM ۸۷۱ V هرکدام بقدرت ۲۵۵ اسب مجهز است و جا برای ۱۸ مسافردارد بمبلغ ۱٫۳۵۰٫۰۰۰ ریال آماده است .
لوازم یدکی نو و مصرف نشده، در صورت تمایل خریدار ، بنصف قیمت خریداری شده تسلیم خواهد شد . لطفا بوسیله صندوق پستی ۳۲۲۶ یا تلفن های ۶۲۸۷۵۲ - ۶۲۵۲۵۰ برای مذاکره یا اطلاعات بیشتر تماس حاصل فرمایند .
۱-۲ آ-۲۸۲۸۳

۳ قهرمان

ازامشب درسینماهای **ازامشب**

امپایر-سانترال-تاج-متروپل-نیاگارا

تمام هیجانات فیلمهای‌وسترن «درحرفه‌ای‌ها» جمع شده‌است

سئانسهای فوق‌العاده روزهای پنجشنبه وجمعه سینماهای نمایش‌دهنده فیلم «حرفه‌ای‌ها»
متروپل ۱۰-۱۲صبح ۲٫۱۵- ۴٫۳۰- ۶٫۴۵- ۹ بعداز ظهردرسینما تاج ۱۰-۱۲صبح ۲-۴-۶٫۱۵-
۸٫۱۵- ۱۰٫۳۰ بعدازظهر سانترال ۱۰٫۳۰- ۱۲٫۳۰صبح ۲٫۳۰-۴٫۴۵-۷-۹٫۱۵ بعدازظهر درسینما امپایر ۱۱ صبح
۱٫۱۵-۳٫۱۵-۵٫۱۵- ۷٫۳۰- ۹٫۴۵ بعدازظهر نیاگارا ۱۰٫۴۵-۱۲٫۴۵صبح-۲٫۴۵-۵- ۷٫۱۵-۹٫۱۵بعدازظهر

در چهارگوشه جهان

زدوخورددر هند

دهلی جدید - طی‌زدوخورد های خونینی در ایالت « اوتار پیرادش» (شمال هند) ۶۰تن مجروح شدند .
زدوخورد هنگامی روی‌داد که پلیس در صدد برآمد اعتصاب کارگران را درهم بشکند . آنها برای اضافه حقوق بیش از یك ماه است اعتصاب کرده‌اند .

آخرین مد

نیویورك - «تیگر مورس» خیاط و طراح معروف مد در آمریکا دیشب‌برای‌شناساندن طرحهای جدیدخودیك‌مجلس مهمانی مجلل در هتل بزرك نیویورك برپا کرد که بیش از ۴۵۰ نفر در آن شرکت داشتند . دراین‌مهمانی‌آخرین مد لباس های بهاره وشب‌نشینی بمعرض‌نمایش‌گذاشته شد. مهمانی در اطراف استخر بزرك هتل برگزار شده‌بود.

دوران نقاهت

لندن - بولتن پزشکی که دیشب در لندن انتشار یافت حاکی است‌مادرملکه‌انگلیس که اکنون دوره نقاهت خود را در کاخ «کلارنس» می - گذراند تاچند ماه دیگر در هیچیك از مراسم رسمی شرکت نخواهد کرد .
در بولتن پزشکی گفته‌شده است که حال‌مادرملکه کاملا رضایت‌بخش است .

بیماری گریپ

مسکو - خبرگزاری تاس گزارش داد که بزودی یك انستیتوی مخصوص برای مطالعه درباره بیماری گریپ در لنین‌گراد افتتاح خواهد شد .
خبرگزاری تاس افزود : بیماری گریپ که از چندی پیش در شوروی ایجادمی‌شده بود تا دویاسه هفته دیگر بکلی ریشه‌کن خواهد شد.

مقصر دانست

دهلی جدید - ژنرال«مهان کائول» یکی از افسران‌ارشد هند در کتابی که بتازگی انتشارداده‌پاندیت نهرونخست وزیر فقید هند و دونفر از وزیرانش یعنی کریشنامنون وزیر دفاع و دسائی وزیر دارائی وقت را در شکست‌نیرو های هند در جنگهای مرزی‌با چین کمونیست مقصر دانسته است .
ژنرال مهان پاندیت نهرو را از اینکه اجازه داده در زمان رهبری وی‌چنین‌شکستی برای هند پیش آید مورد نکوهش قرار داده و نوشته است که دسائی از لحاظ‌مالی وکریشنامنون از جنبه‌نظامی کشور رابرای جنك آماده نکرده بودند .

رد کرد

فرانکفورت -دادگاه«کنتولی» دلائل کاسیوس کلی قهرمان بوکس در سنگین‌وزن‌رابرای معافیت از خدمت نظام وظیفه رد کرد واعلام داشت‌که‌کلی باید خودرا برای خدمت سربازی آماده کند .

ازدواج پرنسس

لاهه - مراسم ازدواج‌پرنسس مارگریت سومین دختر ملکه هلند با «پیتروان ولنهافی» در لاهه برگزار شد .
هنگامی که عروس وداماد از کلیسا خارج‌میشدندعده‌ای از جوانان هلندی بسوی آنها بمب دودزا افکندند . پلیس بیست نفر را که دراین تظاهرات شرکت کرده‌بودند بازداشت کرد.

دفتر وکالت رضا راهب وکیل پایه یك دادگستری
موقتا بخیابان لاله‌زارنو چهارراه کنت پاساژ کمپانی انتقال یافت . پذیرائی همه‌روزه۵ تا۸بعدازظهر تلفن۳۱۹۸۷

کلاس کنکور ادبی
۳ تا۶ بعدازظهر از ۲۱ دیماه
کاخ اندیشه نادری نزدیك تیدی ۴۳۷۲۷

ازامشب برنامه سینماهای **سعدی**

سهیلا - رویال - پلازا - آسیا

وبرنامه افتتاحیه‌سینما ناتالی خیابان کمالی غرب باغشاه

هرقدر مشکل پسند باشید
هرچقدر به فیلم عالی وخوب علاقمند باشید
هرقدر بظاهر فریبنده فیلم‌ها و هنرپیشه‌های معروف اهمیت بدهید
باید بدانید که اینها همه کهنه و فرسوده شده
امروز دور دور جنگو است

جنگو
DJANGO
رنگی - تکنی‌کالر
بمب بزرگ سینمائی که‌ازعید فطر منفجرمیشود

اخبار خاورمیانه

بدستور البدر، امام یمن

قربانیان مصر در یمن بخارج فرستاده میشوند

روزنامه الحیات چاپ بیروت مینویسد: گزارش های رسیده از یمن حاکی است که نیرو های مصری مقیم یمن مراقبت و پاسداری از مراکز و تاسیسات نظامی خویش را افزایش داده و افراد نیرو های مصری اجازه خروج ازاین مراکز را ندارند.

این تصمیمات پس ازعملیاتی که افراد مقاومت ملی یمن علیه مصریان انجام داده و به‌مراکز و تاسیسات نظامی مصری حمله نموده و عده‌ای را بقتل‌رسانده‌اند اتخاذ شد.

بخارج فرستاده میشوند

یك سخنگوی امام یمن گفت: امام‌البدر دستور داده قربانیان حملات هوائی اخیر مصر برقبایل یمن باید به کشور های‌خارجی فرستاده شوند تا همه مردم‌جهان آنها را ببینند و از عملیات مصریها در یمن آگاه‌شوند.

تقویت اسلام برای مبارزه با مارکسیسم در عراق

روزنامه الحیات چاپ بیروت مینویسد: گزارش های رسیده از عراق حاکی است که علمای مذهبی آن کشور جلسه‌ای به ریاست سر لشگر سعید الشیخ استاندار موصل در آن شهر تشکیل دادند تا پیرامون‌بهترین روشهای تشویق قرائت قرآن بررسی گردد.

مسافرانی که از عراق آمده‌اند میگویند روح اسلامی تازه‌ای که بر ملت عراق حکمفرما شده صورت بسیار جدی بخود گرفته است، زیرا در تمام خیابان‌ها و اماکن عراق تابلو ها و شعار های اسلامی از قرآن و احادیث شریعت بچشم میخورد.

عراقیان مطلع اظهار میدارند که هدف از این شعار ها اینست که با توسعه روح‌اسلامی، جلوی هرگونه افکار خارجی مانند تبلیغات‌سوسیالیسم‌مارکسیستی راگرفت.

بازهم تیراندازی درمرز سوریه و اسرائیل

مقامات اسرائیلی اعلام کردند که در دونقطه ازمرز ۸۰ کیلومتری اسرائیل و سوریه باردیگرتیراندازی‌روی‌داد. اولین تیراندازی ۵۵ دقیقه طول کشید وتوسط‌مرزداران سوریه بسوی «کیبوس‌آشمورا» آغاز شد و سربازان اسرائیل باین شلیك‌پاسخ دادند. تیراندازی دوم در ناحیه «تل‌کثیر» بودکه روز گذشته نیز در آن زدوخورد شده بود.

بنابادعای اسرائیل دراین زدوخورد تلفاتی برسربازان اسرائیلی وارد نشده است.

توقیف صرافان درسوریه

روزنامه «الحیات» چاپ‌بیروت مینویسد: گزارش های رسیده از دمشق حاکی است که مقامات دولت بعثی سوریه اکثریت صرافان سوریه را دستگیر و به اتهام خارج‌فرستادن‌اموال‌سوریه بزندان انداخته‌اند.

این گزارش ها نشان میدهد که مسئولین‌امنیت‌سوریه‌خانواده های صرافانی راکه فرار کرده بودند بعنوان گروگان دستگیر کردند و این صرافان ناچار خود را معرفی نمودند.

امریکا به «مثلث آهنین» ویت کنگ حمله کرد

سازمان ملل متحد ـ ۱۰ ژانویه ـ اسوشیتدپرس ـ یونایتدپرس ـ خبرگزاری فرانسه ـ «اوتانت» دبیر کل سازمان ملل متحد طی یك کنفرانس مطبوعاتی غیر منتظره که در مقر سازمان ملل متحد تشکیل داد اعلام کرد تازمانی که آمریکا به بمباران ویتنام شمالی ادامه میدهد هیچگونه پیشرفتی در امر صلح ویتنام صورت نمیگیرد.

اوتانت افزود تنها راه حل مسئله ویتنام مذاکرات مستقیم بین ویت‌کنگ و آمریکاست.

اوتانت افزود من معتقدم که ویت کنگ مستقل از هانوی است. این نخستین کنفرانس مطبوعاتی اوتانت پس از انتخاب مجدد بسمت دبیر کلی سازمان ملل متحد بود.

اوتانت گفت در مورد تماسهای مقدماتی که پیرامون مذاکرات‌صلح ویتنام بعمل آمده و یا در حال حاضر در جریان است هرگز مطلبی را افشا نخواهد کرد.

دبیر کل سازمان ملل متحد تائید کرد که در مورد چگونگی حل مسئله ویتنام بین نظریات او وچندین دولت عضو سازمان ملل متحد اختلاف‌وجود دارد.

*** نبرد برسر قدرت**

اوتانت در پاسخ سئوالی پیرامون وقایع کنونی چین گفت بسیار مشکل است درباره آنچه اینك در چین میگذرد داوری کرد.

وی گفت باید خاطر نشان کرد که مدت‌زمانی است نبردبرسرقدرت بشدت در چین وجود دارد.

دبیر کل سازمان ملل متحد سپس گفت قصد دارد در فرصت مناسب از اردوگاه پناهندگان فلسطین دیدن کند. وی سپس در پاسخ به سئوالی گفت بزودی پرسش نامه هائی برای کشور های عضو سازمان ملل متحد میفرستد تا مطلع گردند این‌کشور ها تا چه حد قطعنامه شورا امنیت در مورد رودزیا را اجراکرده‌اند.

*** دعوت بچای**

هوشی مینه رئیس جمهوری ویتنام‌شمالی‌طی مصاحبه باروزنامه « نورنبرك ناریشتن » اعلام کرد چنانچه آمریکا نیروهایش را از ویتنام جنوبی خارج کند جنك ویتنام پایان میابد.

هوشی‌مینه سپس اضافه کرده است اگر آمریکا به سیاست تجاوزکارانه پایان دهد ما آنها را بنوشیدن چای دعوت می‌کنیم.

هوشی‌مینه گفت جنك ویتنام چند سال دیگر ادامه دارد و سر انجام آمریکاشکست خواهدخورد.

*** استقرار هواپیما**

مقامات آمریکائی گفتند که آمریکا در صدد است با دولت تایلند مذاکراتی برای استقرار هواپیما های غول پیکر ب ـ ۵۲ در تایلند بمنظور بمباران واحد های کمونیست درویتنام آغازنماید.

هواپیماهای مزبور درحال‌حاضر از «گوام» واقع در اقیانوس‌کبیر به‌ویتنام می‌آیند و آنجا رابمباران میکنند و برای این منظور هربار ۸۰۰۰ کیلومتر راه می‌پیمایند.

درگذشته مقامات آمریکائی این مطلب راکه قصد دارندهواپیما های ب ـ ۵۲ را درتایلند مستقر کنند تکذیب میکردند.

*** شکایت و اعتراض**

ویتنام شمالی امروز علیه‌تصمیم تایلند در مورد فرستادن نیروی جنگی به ویتنام جنوبی به‌کمیسیون کنترل بین‌المللی شکایت‌واعتراض کرد.

خبرگزاری ویتنام شمالی خبر داد که ویت‌کنگها بمناسبت سال نو عده زیادی از اسیران ویتنام جنوبی و دونفر آمریکائی را آزاد کرده‌اند.

*** حمله‌آمریکا**

نیروئی مرکب از آمریکائیان‌و ویتنام جنوبی که به ۳۰ هزار نفر بالغ میشوند امروز به « مثلث ـ آهنین » ویت کنك‌ها که راس آن در سایگون وقاعده آن در دلتای مکونك است حمله بردند تا آنجا را از ویت کنگها پاك کنند.

این «مثلث آهنین» منطقه‌ایست که ارتش فرانسه در طی جنگهای خود هرگز نتوانست در آن نفوذ کند و همواره تحت تسلط‌چریکها بوده است و حملات چریکها به سایگون از آنجا شروع میشده است.

امریکائیان امیدوارنیستند‌گروه بزرگی از ویت کنگها را در این عملیات دردام بیندازند، اما انتظار دارند باین وسیله از تهدیدی که به سایگون میشود بکاهند.

*** خودداری از بمباران**

منابع موثق اعلام کردند دولت آمریکا تصمیم گرفته است حداقل موقتا ازبمباران بعضی هدفهای نظامی درحومه هانوی خودداری کند.

این منابع تائید کردند دولت آمریکا همچنین مصمم است بمباران ویتنام شمالی‌را کاهش دهد.

هنوز هیچگونه‌توضیح‌بیشتری در مورد این خبر داده نشده است.

فرماندار تکزاس مندرجات کتاب مرك یك رئیس جمهوری را بطور ضمنی تایید کرد

اوستین (تکزاس) ـ ۱۰ ژانویه ـ خبرگزاری‌فرانسه ـ «جان کونالی» فرماندار تکزاس‌امروز اعلام کرد پرزیدنت کندی از آنجهت در سال ۱۹۶۳ بدالاس آمد که محبوبیت او کاهش یافته‌بود.

بیانات «جان‌کونالی» بدنبال انتشار کتاب «مرك رئیس‌جمهوری» اثرویلیام منچستر صورت گرفت.

در این کتاب در زمینه علت سفر جان کندی بدالاس مطالبی آمده‌که مورد بحث قرار گرفته است.

ویلیام منچستر نوشته است که جان کندی برای حل یك مشاجره سیاسی محلی به‌دالاس رفته بود.

«جان کونالی» گفت‌چنین مشاجره‌ای بین لیندون جانسون و«رالف یاربروك» سناتور دموکرات تکزاس وجودداشت لکن پیش از آمدن جان کندی حل شده بود.

«جان کونالی»افزود سفر جان‌کندی به دالاس جزئی از برنامه سفرهای سیاسی او وعلت آن کاهش‌محبوبیت جان کندی بود.

بمب گذاشتند.

سناتور «جان‌ـ تاور» (جمهوریخواه از تکزاس) امروز افشا کرد که‌پس از قتل کندی درسال ۱۹۶۳ اوتهدید بمرك گردید.

سناتور «جان‌تاور» گفت تهدید‌بقدری شدید بود که حتی در اطاق من بمب گذاشتند و من‌اجبارا محل سکونتم‌را تغییر دادم.

CANDIDATES REQUIRED FOR AIRCRAFT ENGINE MECHANICS FOR A TEN MONTH TRAINING ABROAD. APPLICANTS MUST HAVE EXCELLENT KNOWLEDGE OF ENGLISH AND BE ABLE TO PAY TRAVEL COST AND LIVING EXPENIES. PLEASE APPLY IN PERSON NINTH FLOOR, BANK KAR BUILDING, AVENUE HAFEZ BETWEEN 10 AND 12 A.M. JANUARY 14 THROUGH 19.

بفروش میرسد

خانه دوطبقه نوساز جبهه خیابان حشمت‌الدوله کاشی ۱۹۳ نزدیك‌سی متری بمساحت ۱۱۰ متر دارای دو آپارتمان شیك و مجهز بلوازم‌کامل که‌بعلت سابقه چندین ساله برای سکونت و تاسیس مطب‌پزشکی‌یاهر نوع کسب مرغوب است‌بدون‌واسطه واگذار میشود. به تلفن ۸۳۵۹۷ مراجعه شود.

مجله ورزش و زندگی
پنجشنبه هرهفته
برای جوانان برای دانشجویان برای ورزشکاران

مجالس ترحیم و یاد بود

کل من علیها فان

با کمال تاسف و تاثر درگذشت **بانو کبری علاقبند** بزرك خاندان علاقبند متعلقه مرحوم حاجی علی علاقبند و مادر آقایان علی اصغر. قاسم و عبداله علاقبند و بانوان زهرا مفرح. صدیقه فولادی و قدسیه علاقبند و همشیره جناب آقای حاجی شیخ احمد اخویان را باطلاع اقوام و آشنایان میرساند. مجلس ترحیم‌مردانه در روز شنبه ۲۴ دیماه از ساعت ۲ ونیم الی چهار و نیم بعداز ظهر در مسجد مجد و ختم زنانه در همان روز و ساعت در منزل آن مرحومه در خیابان امیریه ـ کوچه البرز شماره ۸۷منعقد است.

خانواده های: علاقبند. اخویان. مفرح. فولادی. علاقبندان. تقوی کاشانی. توسی. قطب‌زاده. بهسرشتی. توکلی. هشیار. منوچهری. فیروز آبادی. حاجی ملاحاجی. زرین‌فر. صدیق. قاسمیه. سیادت‌پور. غفاری. قندی. قندهاری. مظفریان

آ ـ ۲۸۴۶۳

بعموم بازماندگان آنمرحومه مصیبت وارده را تسلیت میدهیم.

بمناسبت درگذشت شادروان **حاج نصیر نصیرین** در مشهد مقدس مجلس ختمی‌ازساعت ۹ الی ۱۱ صبح روز شنبه ۲۴ دیماه در مسجد آذربایجانیها منعقد میباشد.

الاحقر حاج میرزا عبداله ثقة الاسلامی

بدین وسیله خانواده نصیری‌فوت مرحوم **حاج نصیر نصیرین** را در مشهد باطلاع میرسانند. مجلس ختم آن مرحوم از ساعت ۹ صبح الی ۱۱ روز شنبه ۲۴ دیماه در مسجد آذربایجانیهاواقع (انتهای بازار کفاشها) منعقد میباشد.

حاج اسمعیل نصیرین. حسین نصیرین. احمد نصیرین. واحد نصیرین. حمید‌نصیرین. بهروز نصیر. رضا نصیر. رسول باقرزاده. رستمی

آذربایجانیهای مقیم مرکز وفات خلدآشیان مرحوم**حاج نصیر نصیرین** را که یکی ازمحترمین تبریز مقیم مشهد و خادم آستان قدس رضوی بودند بدین وسیله باطلاع میرسانند. مجلس‌ختم آن مرحوم روز شنبه ۲۴ دیماه از ساعت ۹ الی ۱۱ صبح در مسجد آذربایجانیها منعقد از دوستان و آشنایان خواهشمند است که‌باشرکت خود درآن‌مجلس موجبات تسلی خاطر‌بازماندگان را فراهم فرمایند.

حاج محمد حسین مسگرزاده. جعفر چایچی. حاج محمد دیهیم. حاج باقر شیورانی. سرتیپ دکتر حسن داروگر. حاج علی اصغر مدرسی. حاج صمد فرناد. حسین اسکندانی. اجلالی. محمد علی‌امید روشن. سوزنی. کاظم‌خورشیدی. شله‌چی. ملکزاده تبریزی. برنجیان. حقایقی

آ ـ ۲۸۴۶۱

با کمال تاسف بعموم بازماندگان آن‌مرحوم مصیبت وارده را تسلیت میدهیم.

خانم هما مختار بمناسبت سالروز وفات والده مکرمه خود مرحومه **ملك‌زاده ملك نیازی** (**منیراعظم**) هزینه هفت شبانه روز غذای‌اطفال پرورشگاه بنیادفیروز آبادی‌را پرداخت‌نموده‌اند

رئیس هیئت مدیره بنیاد خیریه فیروزآبادی. سرلشگر ضرغام

از شمار دو چشم یك تن کم
وز شمار خرد هزاران بیش

چو نروز ۲۲ دیماه ۱۳۴۵ مصادف با سالروز فوت مادر و خاله عزیزمان مرحومه **ملك زاده ملك‌نیازی (منیر اعظم)** بزرك خانواده‌ملك نیازی میباشد و روز مزبور مقارن با عید سعید فطر است جهت شادی روح فقیده سعیده‌هزینه مربوطه صرف امور خیریه گردید.

۱ـ۲ **همامختار. جهانشاه‌ملك‌نیازی**

بمناسبت سالروز درگذشت مرحوم مغفور شادروان آقای **محمود فقیهی نراقی** مراسم یادبودی از ساعت ۲ ونیم تا ٤ونیم بعد ازظهر روز پنجشنبه ۲۲ دیماه جاری (عید فطر) در مقبره فقید سعید واقع در قم مسجد طباطبائی جنب حرم مطهر حضرت معصومه سلام‌اله علیها برگزار خواهد گردید. تشریف فرمائی دوستان و آشنایان موجب شادی روح آنمرحوم وامتنان بازماندگان خواهد بود.

۱ـ۲ **خاندان فقیهی نراقی**

بسمه تعالی

ضمن اظهار تاسف بدین وسیله‌درگذشت شادروان **بانو نساء** زوجه کربلای عبداله‌بایرامی و مادر زن آقای حاج اسداله علیزاده مدیربنگاه باربری خاورنو را باطلاع دوستان‌وخویشاوندان و همشهریهای محترم میرساند. مجلس ترحیم آنمرحومه روز جمعه ۲۳ دیماه از ساعت ۹تا۱۱ صبح در مسجداردبیلیها (گلوبندك چاله‌حصار) منعقد خواهد بود.

الاحقر سید عبدالکریم مجتهد انواری. الاحقر حاج میرزا علی رجائی. الاحقر احمد مثمری. الاحقر احمد فربودی. حاج میربابانیر احمدی. اسرافیل مباهات

با کمال تاسف فوت مرحومه **بانو نساء** زوجه کربلای عبداله بایرامی و مادر زن آقای حاج اسداله علیزاده را باستحضار کلیه اقوام و آشنایان و همشهریها میرساند. مجلس‌ترحیم مردانه روز جمعه ۲۳ دیماه از ساعت ۹ تا ۱۱ صبح در مسجد اردبیلیها (گلوبندك چاله‌حصار) و مجلس ختم زنانه همانروز در ساعت مذکور در منزل شخصی واقع در سه راه اکبر آباد خیابان خرمشهر جنب مسجد سرابیها کوچه چهار متری پلاك ۲۴ برقرار میگردد.

خانواده های: هاتفی. دائی‌زاده. خلیل زادگان. کیائی. صالحی. بشیری. میزانی. قره‌داغی. فرهادی. شبیری. جامعی. سودبر. جوهرچی. شهامت. اسمعیلی. محمد پور. طالب‌پور. مولوی. غمام‌نو. بابائی. سخامنش. مهری. سلمانی. محمود علیزاده. شاهپور علی‌زاده. رحیم بایرامی. رشید بایرامی. عبداله بایرامی. حاج اسداله علیزاده

آ ـ ۲۸۴۶۵

مصیبت وارده را بعموم بازماندگان آنمرحومه تسلیت میدهیم.

انا لله و انا الیه راجعون

بمناسبت رحلت حجة الاسلام و المسلمین آیةاله العظمی مرحوم **حاج میرزا علی آقا حائری (احقاقی اسکوئی)** طاب‌ثراه، از مراجع بزرك عالم تشیع مقیم عتبات عالیات، مجلس ترحیم روز چهارشنبه ۲۱ دیماه ٤٥ از ساعت ۷ ونیم تا ۹ونیم بعداز ظهر در خیابان فرهنك ایستگاه خدایار شماره ۱۱۰ منزل احقاقی منعقد میباشد. امید است آقایان علماء و مومنین بمنظور تعظیم شعائر دینی باشرکت خود موجبات تسلی خاطر بازماندگان را فراهم آورند.

ضمنا مجلس ختم زنانه نیز در همان ساعت در محل نامبرده برگزار است.

الاحقر الحاج سید رضا موسوی‌زنجانی. الاحقر الحاج میرزا عبدالله ثقة الاسلامی. الحاج محمد شاهنده. الحاج مدرس. خانواده های احقاقی. موسوی گوگانی. صالح‌پور. شکیبی. زندی مقدم. وثیقی. اقتصادی. رشکین. پروینی. مقیمی. سلیمی

۲ـ۲

با کمال احترام از بانوان و آقایان محترمی که در فوت مرحومه مغفوره **بانو فاطمه‌بنی‌جمالی** با شرکت خود در مراسم تشییع جنازه ومجالس ترحیم اراك و تهران و یا با ارسال تلگراف و نامه و یا تشریف فرمائی در منزل موجبات تسکین آلام بازماندگان آن مرحومه را فراهم آورده‌اند تشکر نموده، سلامتی و سعادت همگی را از درگاه خداوند متعال مسئلت داریم.

۲ـ۲ **خانواده بنی جمالی**

عمری بپاکدامنی سپری شد

رحلت شخصیتی از خدمتگزاران به‌آستان مقدس دین و امام عصر را بجامعه روحانیت خاصه سلسله جلیله وعاظ و گویندگان مذهبی تسلیت گفته و عصر پنجشنبه‌که احتمالاًمصادف با عید فطر است از ساعت ۲الی ۵ بعد ازظهر در مسجد مهدوی‌واقع درخیابان شیر وخورشید چهار راه سهراب جهت تقدیر از خدمات مرحوم مغفور ثقة المحدثین واعظ محترم آقای **حاج شیخ حسین خندق آبادی** منعقد از جمیع‌طبقات خاصه سلسله جلیله آیات عظام و وعاظ محترم دعوت میشود که در این محفل مذهبی شرکت فرمایند.

الاحقر سید جعفر شاهرودی. احمد کافی خراسانی. علی‌آقا لشگری. هیئت اشتهاردیهای مقیم مرکز

جناب آقای یداله میرحسینی

فوت مادر عزیزتان را تسلیت عرض نموده بقاء و سلامتی آن خاندان محترم راخواهانیم.

کارکنان بانك ایران و خاورمیانه شعبه‌بازار

بمناسبت وفات‌والده آقای شریفی اقدس مستشار دادگاه عالی انتظامی قضات‌مجلس‌ترحیم از ساعت۳ تا ۵ بعداز ظهر روز شنبه ۲٤دیماه در مسجد ارك منعقد خواهد شد.

رئیس دیوان عالی‌کشور. میرمطهری

بدین وسیله وفات مادر آقای شریفی‌اقدس مستشار دادگاه عالی انتظامی قضات را باطلاع میرساند. مجلس ترحیم از ساعت ۳ تا ۵ بعد از ظهر روز شنبه ۲٤ دیماه در مسجد ارك‌منعقد خواهد شد.

رئیس دادگاه عالی انتظامی قضات. مجلسی

درگذشت والده محترمه آقای شریفی‌اقدس مستشار دادگاه عالی انتظامی قضات و انعقاد مجلس ترحیم از ساعت ۳ تا ۵ بعداز ظهر در مسجد ارك را باطلاع دوستان و همکاران گرامی میرسانیم.

حسین بیدار. مجدالعلی. سید مهدی‌سجادیان واصف احمدزاده

با کمال تاسف وفات والده مکرمه جناب آقای شریفی اقدس مستشار محترم دادگاه‌عالی انتظامی قضات اعلام میشود مجلس ختم آن مرحومه از ساعت ۳ تا ۵ بعد از ظهر روز شنبه ۲٤ دیماه در مسجد ارك منعقد خواهدبود.

الاحقر حاج سیدمرتضی علم. رضی‌شیرازی

خانواده های: شریفی. اقدس. امینی. صالحزاده. سینا. زرگرزاده. عبداله‌زاده. علیزاده. محمدیان. میلانی. اسماعیل‌زادگان. مظفری. قیائی. تقویان. عنایتی. احمدی

با نهایت تاسف فوت مادر گرامی آقای شریفی اقدس مستشار دادگاه عالی انتظامی قضات را باطلاع اقوام و دوستان و آشنایان می رسانند. مجلس ختم آن مرحومه از ساعت ۳ تا ۵ بعداز ظهر روز شنبه ۲٤ دیماه درمسجد ارك و مجلس ختم زنانه همان روز و همان‌ساعت در منزل شخصی واقع در یوسف‌آباد خیابان بیمه چهار راه اخوان خانه‌شماره ۷ منعقدخواهد بود.

به آقای شریفی اقدس مستشار دادگاه‌عالی انتظامی قضات و سایر بازماندگان آن مرحومه مصیبت وارده را تسلیت میدهیم.

یادبود

سالی از مرك جانگداز **مهندس ارسلان افخمی** گذشت. خانواده سوگوار و داغدار او سه ساعت بعداز ظهر روز پنجشنبه ۲۲ دیماه ۱۳۴۵ بر آرامگاه او در مقبره ظهیرالدوله جمع میشوند و در سوك نازنین از دست رفته خود عزاداری میکنند وبعد از ساعت پنج بعد از ظهر در خانه او (دروس ـ خیابان مرودشت) برای دوستان و آشنایانی که بخواهند در این روز بیادبود او با آنان همدردی نمایند آماده‌ومهیای پذیرائی هستند.

خانواده های افخمی. شهردار و خانواده‌های وابسته

۲ـ۲

بدین وسیله فوت مرحومه مغفوره خانم**زبیده عاریه‌بند هازهتاب** را باطلاع میرساند. مجلس ترحیم آن مرحومه از ساعت۳ الی ۵ بعد ازظهر روز پنجشنبه ۲۲ر۱۰ر٤۵ در خیابان مولوی مسجد خندق آباد و ختم زنانه همان‌روز درمنزل آنمرحومه واقع درانتهای کوی سوخت‌دان‌کاشی ۸٤ منعقد است. امید است با تشریف فرمائی خود روح آنمرحومه را شاد فرمائید.

خانواده های: اکبر زهتاب. دارابی. تمدن نژاد. نقره‌چی. زرگرآزاد. سرمست. محمد رضا کمیلیان.

آ ـ ۲۸۴۵۹

بعموم بازماندگان آنمرحومه مصیبت وارده را تسلیت میدهیم.

با نهایت تاثر درگذشت مرحومه **بانو منیر السادات حسینی** را باطلاع اقوام ودوستان میرساند. مجلس ختم مردانه روز پنجشنبه ۲۲ دیماه جاری از ساعت ۳ الی ۵ بعد از ظهردر مسجد مشیر السلطنه خیابان مولوی و مجلس ختم زنانه همان روز و ساعت در منزل‌شخصی واقع در خیابان سلیمان خانی کوچه سبزی‌کار پلاك ۱۵ منعقد است.

سید ابوالحسن حسینی. علی اکبرقریشی. ابوالفضل قریشی. محمد طیبی. حاج‌فرج‌اله نجفی. حاج‌حسین صدقی. اسماعیل نشاط. تقی باباخانی

مصیبت وارده را بعموم بازماندگان‌آنمرحومه بویژه آقای قریشی قاضی دادگستری تسلیت میدهیم.

معجزه در ویتنام!

تنها یک معجزه ممکن است، به‌خونین‌ترین جنگ قرن بیستم پایان دهد

بیست سال است در جنوب شرقی آسیا ، ملتی بنام‌ویتنام پیکارمیکند تامستقل‌زندگی کند .لکن مداخله دول بزرگ‌درامور داخلی‌این‌ملت کهنسال، سرزمین کوچك ویتنام را مبدل به خونین ترین صحنه های‌تاریخ‌بشر کرده‌است . براستی‌که در تاریخ کمتر دیده شده‌است،ملتی برای استقلال چنین پایداری کند .

رجال سیاسی جهان تاکنون تلاش زیاد کرده‌اند تا دریچه های صلح‌رابروی مردم ویتنام، بگشایند. اما دراین‌راه توفیقی نصیب آنها نگردید . اینك برای‌پایان‌جنك‌ویتنام، یاباید درانتظار معجزه‌بود ویا آنکه تمامی ملل جهان بپا خاسته یکصدا قطع آنرا طلب کنند

در ویتنام‌همه‌فریادمیزنند ما صلح میخواهیم ،لکن جنك هر روز گسترش بیشتری مییابد

باسلاح اتمی چین، جنك ویتنام وارد مرحله خطرناکی شد

تنها یك راه برای پایان جنك ویتنام وجود دارد : همه ملتها یکصدا قطع آنرا طلب کنند

نویسنده :منصورتاراجی

در ویتنام دیگر همه ، درانتظار یك معجزه هستند . زیرا آنجا که از انسانها کاری ساخته نیست ، باید درانتظار معجزه بود .

شش سال است که جهان برای پایان جنك ویت‌نام تلاش میکند . دراین تلاش بزرك برجسته ترین رهبران دولتی ، سیاسی ، مذهبی، علمی ، ادبی ، اجتماعی ، اقتصادی و نظامی جهان شرکت کردند . پاپ‌پل ششم سنن گذشته مسیحیان را شکست و از واتیکان خارج گردیده، به سازمان‌ملل متحدرفت. او۳۲سند درباره جنك ویت‌نام‌منتشر کرد . اوتانت رئیس سازمانی که ۱۲۲ کشور ، عضویت آنرادارندازآمریکا طلب کرد بمباران ویتنام شمالی را قطع کند .

ژنرال دوگل و دهها شخصیت دیگر جهانی ، برای صلح ویت‌نام تلاش‌بیسابقه‌ای کردند.هراعلامیه‌ای که در پایان ملاقات های روسای دول جهان‌صادرگردید ، قسمت‌اعظم آن بصلح و پایان جنك ویت‌نام اختصاص یافت .

رهبران علم و ادب جهان ، جنك ویت‌نام را محکوم کردند . فیلسوف های برجسته همه مسائل دیگر جهان را رها ساخته و برای پایان جنك ویت‌نام بپا خاستند . هزاران رپرتاژ و تفسیر از روزنامه‌نگاران باشهامت در جراید جهان منتشر شد ، تا افکار عمومی جهان برای‌پایان‌جنك ویت‌نام‌بسیج گردد. دهها پیشنهاد مطرح وبایگانی شد. صدها تظاهرات علیه جنك‌ویت‌نام‌در گوشه و کنار جهان برپا گردید.

لکن این‌پر خرج‌ترین و خونین‌ترین جنك تاریخ‌بشر ، هنوز ادامه دارد :

*** شدیدتر ازروزهای‌نخست**

بدین ترتیب تمام تلاش انسان های با حسن نیت و بشر دوست برای اعطای صلح به ۳۰ میلیون ویت‌نامی ، بی نتیجه ماند .

تلاشی که جزئی از آن به‌جنك های بزرك پایان داده و مشکلترین مسائل بشر را حل کرده است .

این است که باید گفت ، برای پایان جنك ویت‌نام ، جز به معجزه بچه نیروی دیگر میتوان توسل جست ؟

لکن این معجزه زمانی ممکن است روی دهد که تمامی ملل‌جهان بپاخاسته و یکصدا فریاد زنند : **جنك بس است !**

این مردم همه جهانند که باید، بجنك سوم که‌اینك تنها درویت‌نام شعله‌ور است پایان دهند .

اگر مردم جهان بپا نخیزندشعله های جنك سوم دیر یازود همه‌آنها رافرا میگیرد .

برخلاف تصورگروهی که‌معتقدند، انفجار بمب اتمی آغاز جنك سوم است بایدگفت : انفجار نخستین بمب اتمی ، از طرف هر کشوری که صورت گیرد ، پایان جنك‌سوم و هستی در جهان است .

*** نقش دوگل**

آثار جنك سوم هم‌اکنون در ویت‌نام نمایان است و خاموشی‌آن، بتلاش همه مردم جهان ، بستگی دارد نه گروه یا دول بخصوصی .

دراین باره چه‌خوش گفت‌ژنرال دوگل اوطی‌نخستین نطق‌تلویزیونی، در آغاز سال جدید مسیحی ، به جهانیان چنین هشدار داد :

«ادامه و توسعه جنك ویت‌نام خطری است برای همه ما . »

اومردی است که بیش از نیم قرن از عمرش را درسیاست ونظام گذرانده است . او تنها بازمانده نسلی است که طی دو جنك در سیاست جهانی و صلح و جنك‌نقش تعیین کننده داشته‌اند . او بهتر از هرکسی میداند پشت صحنه سیاست جهانی چه میگذرد . او از پرونده نبرد نیرو های فرانسه در هندو چین آگاه است و میداند ادامه و توسعه جنگهائی نظیرویتنام چه خواهد بود.بهمین جهت علیرغم مخالفت گروه‌های ارتجاعی‌وافراطی درخارج و داخل فرانسه ، بااعطای استقلال بالجزایر موافقت کرد .

این اقدام بزرك ، فرانسه را از انزوای سیاسی و جهان را ازخطر جنك نجات داد . بقیه در صفحه ۸

چهل سال قبل ، در همین روز

بحث دراطراف اعتبار اضافی

مجلس بریاست آقای پیرنیا تشکیل گردید ولایحه اضافات بودجه سال ۱۳۰۵ مطرح شد و آقای رئیس اظهار داشت مذاکرات در اطراف این لایحه انجام گردیده رأیش‌باقی‌مانده که پیشنهاد رای مخفی داده شده که باقلام اضافات جزء بجزء رای گرفته شود ولی چون در پیشنهاد این‌مطلب تصریح‌نگردیده لازم است از امضاء کنندگان سئوال شود قبول میکنند که جزءبجزء آن رای مخفی بامهره گرفته شود یاخیر ؟ پیشنهاد بشرح زیر قرائت گردید :

امضاء کنندگان پیشنهاد میکنیم که در مورد لایحه اعتبارات از محل‌اضافات ۱۳۰۵ رای مخفی گرفته شود : زعیم، بهار، شیخ‌بیات ، حاجی‌میرزامرتضی ، سیداسمعیل ملایری، بامداد ، بهبهانی ، معتمدالتولیه ، فیروز آبادی ،اهری ،آقا سید یعقوب ، تقی‌زاده ، دکتر مصدق، مدرس ،حاج آقاحسین زنجانی .

رئیس ازهریك از آقایان فوق سئوال کردند که موافقید باتجزیه واخذرای مخفی همه‌اظهار نمودند بلی موافقیم.

بعد رئیس اظهار نمود ابتدا رای بقلم اول و مسئله‌وام یکصدهزار تومان به کارخانه کازرونی اصفهان گرفته میشود مهره سفید علامت قبول و مهره سیاه علامت رد خواهد بود. عده حضار صد نفر ، پس از اخذرای و شماره آراء مهره سفید نمودند.

قلم دوم صد هزار تومان اعتبار برای هزینه سجل احوال مطرح گردید وپس از اخذ مهره‌های سفید و سیاه این قلم اعتبار هم‌با ۵۹ مهره سفید تصویب شد، قلم سوم مبلغ ۱۳ هزار تومان قیمت و مخارج فانوس‌های دریائی مطرح و با ٦٧ مهره سفید موافق تصویب شد. قسمت چهارم اعتبار خرید عمارت برای سفارت افغانستان با ٦٧رای موافق تصویب گردیدو قسمت پنجم ٤٨ هزار تومان اعتبار تلگراف بیسیم مطرح‌گردید فیروز آبادی اظهار داشت تلگراف بیسیم بدرد ما نمیخوردباید کاری کرد که برای مردم نان پیدا شود بتوان‌این اعتبارات‌راروی هم گذاشت و صرف تاسیسات عام‌المنفعه کرد. یاسائی اظهار داشت یك میلیون تومان خرج دستگاه تلگراف بیسیم شده که یکی از عوامل استقلال مملکت‌است حالا که این دستگاه‌لوازمی میخواهد میفرمائید خیر لازم نداریم خوب است‌آقای فیروزآبادی موضوع فقر و بینوائی‌را درهر کار مفیدی پیشنهاد ننمایند.

این قسمت هم با ٦٢ مهره سفید تصویب‌شد. قلم‌ششم اعتبار ده هزار تومان اعتبار سلماس مطرح و با ٦٤ مهره‌سفید تصویب گردید. قسمت هفتم اعتبار خرید آلات و ادوات مدرسه صنعتی مطرح شد و تصویب گردید قلم هشتم دویست هزار تومان اعتبار ساختمان محبس‌ها مطرح گردید فیروزآبادی گفت صلاح ما اینست که مردم خیانت نکنند که پروندبمحبس وسایل جلوگیری از محبس تهیه نان برای مردم است که‌کسی دزدی نکند، پس از توضیح مخبر کمیسیون این قلم‌نیز تصویب گردید ، قلم‌های نهم و دهم مربوط باعتبار برای خرید لوازم لابراتوار مطرح و تصویب گردید، قسمت یازدهم ۱۳۵ هزار تومان اعتبار تعمیر قصور سلطنتی مطرح شد و آقای دادگر پیشنهاد کرد ۱۳۰ هزار تومان باشد و ضمن توضیح مشروحی پیرامون لزوم تجلیل از مقام سلطنت ایران گفت بمناسبت مذاکراتی که‌جلسه قبل از طرف آقای دکتر مصدق درخصوص اعتبار قصور سلطنتی ایراد شد ، خواستم عرض کنم‌که برای تجلیل اعلیحضرت پهلوی همان پهلوی که روی ایرانی را سفید کرده است اگر میسر بود من در این‌لایحه رای مکرر میدادم و من که یکی ازنمایندگان ملت ایرانم دوست دارم‌که تشکیلات سلطنتی ما محتشم و مهم بوده و در انظار داخله و خارجه دارای عظمت و قدرت باشد .

پس از توضیح وزیر عدلیه درهمین زمینه ، رای گرفته شد به پیشنهاد فوق، تصویب گردید و بمجموع لایحه اعتبارات نیز رای گرفتند و تصویب شد.

(نقل از اطلاعات بیست ویکم تیرماه ۱۳۰٦).

شب سینما : «هفت روز درماه می»

باشتراك آواگاردنر وبرت لانکاستر

شنبه ۲٤ دی ساعت ۷ عصر

عباس‌آباد ـ انجمن ایران وآمریکا

یك‌استقبال بی نظیر ـ یك ازدحام فوق‌العاده برای‌تماشای برنامه افتتاحیه

سینماریولی RIVOLI

خیابان قدیم شمیران ـ سه راه تخت جمشید

کتاب آفرینش

رنگی بطریقه ۷۰ میلیمتری باصدای استریوفونیك ٦ باندی

باشرکت

پیتر اوتول ٥ آواگاردنر ٥ استیفن بوید

ریچارد هریس ٥ جرج سی اسکات

جان هستون ٥ مایکل پارکز ٥ اولابرگرید

پخش در ایران توسط فوکس قرن بیستم

هرروزه‌درگیشه سینماریولی بلیط برای روزهای بعد رزرو میشود

روز یکشنبه ۲۵ دیماه ساعت ۲٫۳۰ بعدازظهر و روز دوشنبه ۲٦ دیماه ساعت ۹ بعدازظهر این‌فیلم در سینما ریولی بزبان انگلیسی نمایش داده میشود.

ازامروزصبح

مولن روژ . دیانا . مهتاب . حافظ

کریستال . اسکار . برلیان . زهره

تونی کرتیس ٥ جری لوئیس

ازامشب‌درسینماهای ب.ب.ادئون

رادیوسیتی ـ ماژستیک

«آنتونی پرکینز» و«بریژیت باردو» چون‌آتش وباروت درکناریکدیگر بزرگترین انفجارکمدی عشقی‌را روی پرده سینما بوجود می‌آورند

از: علی شاندرمنی

نامه‌ها وصندوقها!

راستش ، تصور این مطلب که پست مملکت ما در جهان امروز ارزش و اعتباری نداشته باشد برایم غیرممکن بود و حتی بمغزم خطور نمیکرد که چنین چیزی هم امکان دارد . زیرا امروزه مملکت ما بعلت پیشرفتهائی که حاصل کرده زمینه هرگونه اعتماد جدیدی را فراهم ساخته است و ازطرفی ما در روزگاری زندگی میکنیم که بشر قصد تسخیر کره‌ماه را دارد و قریبا بنده وجنابعالی نیز با دیگر جهانیان همسفر خواهیم شد و با موشکهای مسافربر دریکی از شهرهای خوش‌آب و هوا و سواحل «ماه‌سیتی» پیاده میشویم !

باری ، از گوشه و کنار میشنویم که «نامه دیر بدست گیرنده رسیده است» و یا داد و فغان قوم و خویش ما بلنداست که : «ای بابا ، چرانامه شما نمیرسد؟» و هزار چیز دیگر که آدم وقتی باصل قضیه توجه میکند می‌بیند خوشش هیچ تقصیری ندارد ، زیرا بموقع نامه نوشته و بموقع پست کرده و بموقع فرستاده است و تازه وقتی متوجه میشودعلت تاخیر در رسیدن آن تعلل پستخانه مبارکه است جزاینکه اظهار تاسفی بکند کار دیگری از او ساخته نیست !

واقعا باید به چاپاران عهد قدیم درود فرستاد که با همه بدبختی ها و سرسختی هائی که دربردن و آوردن نامه‌های مردم میکشیدند ، مع‌الوصف آنرا بمقصد میرساندند و بقول معروف اگر دیرو زود داشت ، ولی هرگز سوخت‌وسوز نداشت. بتدریج که اوضاع و احوال زمانه دگرگون شد ووسائل قدیم از صورت چاپاری بصورت مدرن درآمد ، آن صداقت و امانت هم ازبین رفت و بجای اینکه برسرعت کارها بیفزاید برکندی آن افزود ، بدین‌معنی که در حال حاضر نامه‌ها دیرو زود ندارد ولی سوخت و سوز دارد !

چندی پیش دونامه بمقصد امریکا فرستادم ، برای دو دوستم که مدتها جواب نامه آنها رابتاخیر انداخته بودم . بی‌شك اگر بدستشان میرسید مطمئن هستم که‌فورا و بدون معطلی جواب‌آنرا برایم‌فرستاده بودند و اگر یکی ازآنها هم جواب داده بود باز میگفتم‌شاید دیگری قصور کرده ، یا گرفتاری دارد و یا میخواهد بتلافی از من دیرتر جواب‌بدهد! ولی به آنکسی که شما می‌ـ پرستید قسم الان چندین ماه است خبری از جواب نیست و شك ندارم که نامه‌ها بدست هیچکدام از آنها نرسیده و آنها هم باین علت که من‌قصور کرده‌ام و جواب‌نامه‌های آنها را نمی‌دهم مرا از حال‌خودبیخبر گذاشته‌اند !

دیروز دوستی برایم درددل میکرد که : برای چندمین بار متوجه شده است که نامه او بدست گیرنده که در خارج از ایران اقامت دارد نرسیده و اظهار میکرد که : نامه ها بجهنم ! در حدود ۳ ماه قبل مدارك تحصیلی خود را ضمیمه پذیرش تحصیلی که از فلان دانشگاه برایش آمده بود بدانشگاه مورد نظرش‌عودت‌داده بود تا دعوت نامه‌برایش ارسال دارند ولی میگفت من مطمئن هستم که این مدارك بدانشگاه نرسیده هیچ ، حتی از دروازه کشور هم خارج نشده است !

گفتم :حتما اشتباه میکنی ، چنین چیزی امکان ندارد .

گفت : من نمیخواهم به پستخانه خودمان توهین‌کنم‌ولی باور کنید دونامه قبلی منهم که برای دوستم در همان‌شهر فرستاده بودم نرسید .... و از طرفی درست در همان‌تاریخی که من مدارکم را پست‌می ـ کردم یکی از دوستانم نیزکه وضع مشابه مرا داشت هم مدادکش را به دانشگاه‌مربوط فرستاد و الان درحدود یکماه است که‌شاید سرکلاس درس نشسته‌باشد ، ولی من‌همچنان چشم بانتظار دعوتنامه هستم . و تعجب میکنید اگر بگویم هم معدلم از او بیشتر بود وهم زودتر از او برایم پذیرش‌آمده بود . و دانشگاه بدون شك اگر مدارکم میرسید مرا ارجح میدانست ، ولی صدافسوس که اینطور نشد !

در خلال این گفتگو من بفکر دزدی چندی قبل افتادم که دزدان تهران دستبرد جانانه‌ای به صندوقهای پست تهران زده بودند ونامه‌های‌مردم را از داخل آن صندوقها درـ آوردند و پس‌از آنکه تمبرهای آنها را نوش جان کردندنامه‌ها رابردند وسوزاندند ...و پس‌از آنکه مدتی گذشت‌ودزدان‌نامه‌ها داگرفتند و عکسشان را در روزنامه‌ها انداختند دیدیم بیشترشان رابچه‌های ۱۲ یا۱۳ ساله تشکیل میدهند ! پیش خودم گفتم نکند نامه‌های من‌و رفیقم و همچنین مدارکش که شاید کلی تمبر بهمراهش‌بوده نصیب این بچه‌ها گشته باشد وقتی مطلب را با دوستم در میان گذاشتم اظهار کرد :

ـ هیچ بعید نیست که‌چنین باشد و مسئولین پست هم که‌از این حرفها گوششان پراست کلری باین کارها ندارند و مسئولیت‌دزدی‌رابگردن مامورین انتظامی میاندازند و آنها را مقصر میدانند و چون در قبال مردم هم تعهدی ندارند ککشان نمیگزد !

گفتم : چطور ، مگر این نامه‌ها مثل نامه‌های همه مردم دنیا بیمه نیست و در صورت مفقود و یاسرقت شدن و یا آتش سوزی خسارت‌آن‌پرداخت نمیشود ؟

دوستم گفت : ای‌بابا ،مگر در همان دزدی معروف که‌سروـ صدایش را هم درآوردند و عکس و تفصیلاتش را چاپ کردند و باکوس و کرنا اعلام کردند که تمبرها دزدیده شده ونامه‌ها سوزانده،آمدندبگویند کی خسارت دیده ؟ وبیاید خسارتش را بگیرد ! از طرفی تابحال کجا سابقه داشته که دیناری بابت خسارت اینگونه نامه‌ها بمردم پرداخته شود . ممکن است امانات پستی را بیمه کنند و آنهم چون قبض و اقباض دارد قابل ادعااست ولی نامه بدون زبان چگونه میتواند مدعی شود که بمقصد نرسیده است ؟

قبل ازآنکه جمله آخرش تمام شود دیدم آماده است مطلب دیگری هم بگوید .چون راغب بودم بشنوم توی‌حرفش ندویدم و خودم راآماده‌شنیدن نشان دادم . او ادامه داد :

ـ یك چیزدیگربرایت‌بگویم تا از تعجب شاخ‌دربیاوری ... تو هیچ میدانی که کشور های دیگر بیمه پست ایران را قبول ندارند ؟

گفتم : یعنی چه ؟

گفت : ها ! پس گوش کن، در تمام دنیا رسم بر این است که‌نامه‌ها را تا مقصدبیمه می‌ـ کنند و همه کشورها بیمه‌متقابل دارند وبه‌آن بدرستی عمل می‌ـ کنند ولی پست ایران را تا مقصد قبول ندارند بلکه فقط تا مرز یعنی‌تاکشورهای‌همجوار ایران قبول میکنند و معنی‌آن اینست که به امنیت پست در داخل کشور بی‌اعتماد هستندو آنرا بهمین دلیل بیمه نمیکنند!

دیدم عجب بساطی است ، ووقتی دستو حسابی به آن توجه کردم فهمیدم حق باآنها است ، هرکس دیگری بجای آنها باشد با این اوضاع و احوال نباید هم پست داخلی ما رابیمه کند مگر اینکه عقل از سرش‌پریده باشد !

این آقای موحدی نمیدانم چه خیری از گفتگوی تلفنی مادیده که هر چند وقت یکبار سردرد دلش در باره وضع نظافت و نرسیدن آب لوله کشی به تهران پارس بازمیشود . این دفعه می گفت :

تهران پارس

«نمیدانم از کجای درددلم شروع کنم . از وضع اتوبوس تهران پارس بگویم از برقش تعریف کنم از جدول بندی و اب لوله‌کشی‌اش بگویم ، از کجایش بگویم که هر چه بگویم کم گفته‌ام .»

گفتم . شما که چیزیش را باقی نگذاشتید از هرچه‌خواستید گفتید . گفت .

«باور کنید آدم بعضی اوقات‌میماند معطل که در این شهر وقتی بلائی بسرش درل میشود به‌کی بگوید »

گفتم : فعلا که‌دارید برای‌ما میگوئید ، این‌خودش کافی نیست ؟ گفت :

«گیرم بشما گفتم که مردم ساکن تهران پارس تا درست شدن سد لتیان و بهره برداری از ان باید ازآب جوی استفاده کنند ، گیرم بشما گفتم که وقتی برق تهران پارس از ۱۶۰ ولت یکدفعه به ۲۴۰ ولت میرسد و تلویزیون‌هامیسوزد شما چکار می کنید ؟ خسارت وارده را کی جبران‌میکند ؟ در کشوری که افراد سپاه بهداشتش در دور ترین نقاط روستائی چاه عمیق حفر می کنند و لوله کشی برای ساکنین دهات تامین می کنند چطور راضی میشوند مشتی مردم زیر گوش پایتخت آب از جوی کثیف‌به آب‌انبار هابیاندازند و از همان بعنوان آب مشروب استفاده کنند »

گفتم :همه‌اینهاکه گفتید علاج دارد ، گفت :

«منهم میدانم علاج دارد ولی کسی بفکرش‌نیست »

گفتم : صبر کنید انشاءاله درست میشود ، برای تامین برق تهران کارخانه فرح آباد تاسیس میشود ، برای تامین آب مشروب ،همه جای تهران کوچك و بزرك لوله کشی میشود ، اتوبوس هم خریده‌اند درزاه‌است دیگر مشکلی نمانده که‌بفکرش نباشند . منتها همه این کار هارا یکدفعه که نمی شود انجام‌داد، آب و برق تهران‌نو درست شده تهران پارس هم درست میشود. گفت :

«همه اینهادرست ولی می ترسم به عمر ما وصلت ندهد .»

تاکسی

آقای منور که رئیس دفتر اتحادیه‌مرکزی کامیونداران خودرا معرفی میکرد می گفت:

«دولت‌باید توجه کند که وضع تاکسی ها روز بروز خرابتر میشود ، من امروز بعد ازنیم‌ساعت معطلی بالاخره تاکسی پیدا کردم و سوار شدم دراولین چهار راه زنی را دیدم که باچهار کودك خردسال خود منتظر تاکسی ایستاده و بچه هادر این هوای سرد سخت ناراحتند دلم بحال آنها سوخت و از تاکسی پیاده شدم و از داننده خواهش کردم آنهارابرساند که‌واجبتراست»

گفتم : گرفتاری تاکسی یك گرفتاری تازه نیست مدتها است که ساکنین شهر تهران بااین گرفتاری روبرو هستند ، منتها چون عادت کرده‌اندبه تبع بااین وضع میسوزند ومیسازند، گفت :

«یعنی میفرمائید ،ما هم بسوزیم و بسازیم »

گفتم : چاره‌ای جز این ندارید ، گفت :

«من مطمئنم که آقای نخست وزیر از این‌گرفتاری مردم خبر ندارند والا با حسن نیتی که در ایشان وجود دارد دستور میدادندبرای رفع مشکل چاره اندیشی‌شود»

گفتم : در حسن نیت ایشان شك نیست ، دستور هم‌داده‌اند و هم اکنون یك کمیسیون مشغول مطالعه در امر تاکسیرانی است تابنحوی آنرابهبود دهد حالا تاچه حد این کمیسیون‌موفق شده و میشود ، آنراخبر ندارم .

گازوئیل

آقای خرازی می گفت :

«اینروزهامشتری های گازوئیل زیادشده است تعداد زیادی ازخانه ها با حرارت مرکزی گرم میشود بهمین جهت مصرف گازوئل به‌خانواده ها سرایت کرده است ولی متاسفانه سازمان پخش گازوئیل متناسب بااین افزایش تقاضا توسعه نیافته است . لاجرم مردم ده‌روز ۱۵ روز باید معطل بمانند تا بتوانند گازوئیل تهیه کنند»

گفتم : یعنی اینقدر مصرف بالارفته که عرضه آن بااشکال صورت می گیرد ؟ گفت :

«البته‌که مصرف گازوئیل‌زیاد شده چون هم‌اکنون سوخت زمستانی ۳۰در صد تا ۴۰در صد اماکن‌چه‌شخصی چه عمومی از گازوئیل تامین میشود .»

گفتم: پس خدا بداد مردم این شهر برسد ، اگر همینطور پیشرفت کنیم شهر تهران را دود برمیدارد ، آنهم چه‌دودی؟! دود گازوئیل . گفت :

«این یك ضرورت اجتماعی‌واجتناب ناپذیر است که مردم در اماکن مسکونی خود از حرارت مرکزی استفاده‌کنند»

گفتم : من تابحال متوجه این نهضت گازوئیل طلبی!نشده بودم . پس رئیس دانشگاه درست گفته اینکه اعلام کرده روزی میرسد که تهران با دود گازوئیل بهوا میرود! گفت:

«من به‌این حرفها کاری‌ندارم‌غرضم از مزاحمت‌این بود که بگویم شرکت نفت ترتیبی بدهد تا گازوئیل زودتردر دسترس مردم گذاشته شود و سازمان پخش گازوئیل را منظم تر کند .»

گفتم : بچشم توصیه شمارا میکنیم . اما همانطور که‌گفتم خدا عاقبت ساکنین این‌شهر را بااین افزایش مصرف بخیرکند.

ـ ذوالفقاری

جدول مخصوص

افقی :۱ ـ مستشرق عالیقدر امریکائی که درباره‌هنرایران بررسی گرانبها و بی مانندی کرده‌است ۲ـ ازکتابهای معروف شاتوبریان ـ نطق و خطابه ۳ـ از شیرینی های هندسی‌ـ پریشان ونزار ـ چراغ بدن ۴ـ بالیمو عمانی‌و گل‌گاوزبان‌وسنبل‌الطیب می‌سازند ـ مال کاوه از همه معروفتر بود ـ با یکی‌طاق می شود ـ حرف نفی ۵ـ جواب کیه ـ عددی است ـ ازنقاشان معروف فرانسه درمکتب امپرسیونیسم ۶ ـ بوسه پیرزن چنین‌سازد ـ شب‌ـ ازخدایان یونان‌قدیم ۷ـ مانند ـ نیستی‌ونابودی‌ـ از اعداد ۸ـ میگویند از مابهتران دارند ـ اولین مرحله برای علم‌آموزی‌ـ چه بسیار ـ لوله‌بریده ۹ـ معمولا همراه ماهی می آید اما در عین‌حال از دشمنان آن نیز هست ـ از اقوام سرما نشین ! ـ مرغ سعادت ۱۰ـ تیغ برانش برگردن ها بوسه خونین میزد ـ از شهرهای ایران ـ مقابل۱۱ـ مینی‌ژوپ عهدشاه شهید ـ عددی است ـ فروزندگی ۱۲ـ بی‌بند وبار ـ اگر مال رسوائی باشد جای زدنش سر بازار است ـ دندان طمعش از همه ریشه دار تراست ـ گسترده ۱۳ـ از ماهیا ـ در دست خانم هرروز به شکلی در می اید و فوس تازه ای پیدا می کند ـ حرف حسرت و افسوس ۱۴ـ سردار معروف کارتاژ که به اروپا نیزلشکر کشید ـ زدنش کنایه از نوشمن و رسم کردن است ۱۵ـ چون کاشف هرراز است به شاخه نبات‌سوگندش میدهند .

عمودی : ۱ـ از لباسهای محبوب‌و مطلوب همه‌خانمها ـ خانه موش ۲ـ آنطرف ـ آش یزدی ـ خانمها بیشتر می بازند ۳ـ علی‌القاعده باید نیرومند وجوانمرد وراستگوباشد ـ پشت پای لاابالی بهمه حوادث جهان ـ ارزش۴ـ دانشکده مهندسی‌ـ عددی‌است ـ مهلکه ها ـ آجر شکسته ۵ـ کوهی‌درایران‌ـ با گل در می آمیزد و پشت بام میرود ـ عقل رمیده ۶ـ از اقدامات کشاورزی ـ از انواع حرف ـ ازچیز هائی که هرکس داشته باشد در دست دیگران بیشتر است تا خودش ۷ـ از اقسام خاك ـ گوشت بیفتك ـ خالص ـ کرایه پول ۸ـ ازدانشمندان معروف عرب که بزش از خودش معروفتر است ـ از اقسام کشتی ـ فروشنده دوره گرد ۹ـ نغمه‌پایکوبی‌ـ میگویند از تنها خیزد ـ شاعرگفته که سایه برسرش افکند ـ لفظ‌شکسته وناقص ۱۰ـ میزان هم نوعی از آن است ـ با اهمیت ـ سرمایه پوکرباز ۱۱ـ نعلش‌را برای رد گم کردن می زنند ـ معمولا بر چهره آب‌می‌افتد ـ خالی ۱۲ـ رودخانه ای دراروپا ـ سابقا کار رادیوو روزنامه را هم می کرد ـ گرز ـ سنگینی ۱۳ـ معمولا با آچار سراغش می روند ـ گله ـ ازمطمئن ترین وسریع‌ترین وسایل سفر ۱۴ـ کمپانی نفتی ـ خدارا شکر کسالتی ندارد ـ زمین بگذار ! ۱۵ در این روزها کمتر پای بند آن‌میمانند ـ از علومی که درسالهای اخیر رونق بسیار گرفته است .

حل‌جدول شماره ۳۳۷۲

	۱	۲	۳	۴	۵	۶	۷	۸	۹	۱۰	۱۱
۱	ر	س	ت	م	و	س	ه	ر	ا	ب	■
۲	ق	ل	م	ی	■	ن	ی	م	ج	ا	ن
۳	ع	م	ر	■	ن	ج	م	■	ر	م	ی
۴	ه	ا	■	ث	ف	ا	ه	م	■	ی	س
۵	■	س	ی	م	ا	ب	■	ت	ن	ه	ا
۶	ف	■	ن	ا	ر	■	غ	د	ر	■	ن
۷	ل	گ	ا	م	■	ا	د	ی	س	ه	■
۸	ا	ز	■	ت	ر	س	ا	ن	■	ی	س
۹	م	ل	ح	■	خ	ب	ر	■	م	ا	ل
۱۰	ک	ی	م	ر	ن	و	■	ک	ا	ه	ی
۱۱	■	ک	ل	ب	ه	ع	ر	د	ت	و	م

ازناست ۳ سوسمار تیغی بهتر وجود ندارد

نرم وراحت میتراشه ...

هی‌میتراشه... هی میتراشه... هی میتراشه...

با این همه ، قیمت آن فقط ...

ناست ۳ سوسمار پرفروشترین تیغ ضد زنگ در ایران

اصلاح روزانه ، بهتر از همه ، با تیغ ناست

اتومبیل روباز برای تکزاس - روزهای قبل از فاجعه

نوشته: ویلیام منچستر -۳-

مرگ یک رئیس جمهوری

سفری که کندی برای ژاکلین تجویز کرده بود برخلاف انتظار نتیجه بسیار خوبی داد . مردم همه جا از او بگرمی استقبال کردند و چند هفته‌ای که او در خارج گذراند برای انصراف خاطرش بسیار موثر بود. وقتی او در ۱۷ اکتبر مراجعت کرد بیش از آنچه که فکرمیکرد روحیه‌اش خوب بود . بعد از مرگ پاتریك رسما اعلام شده بود که او قبل ازژانویه در مجامع رسمی شرکت نخواهد داشت . ولی وقتی دکتر جان‌والش دکتر امراض زنان و پزشك مخصوص او اعلام کرد که او کاملا سالم است تصمیم گرفت که زودتر از موعد در مجامع و محافل رسمی شرکت‌نماید.

او به رئیس جمهور گفت : « ما با هم به سفر انتخاباتی خواهیم‌رفت. من در این سفر با تو هستم ، هر کجا که بروی با تو می آیم » و هنگامیکه کندی از او پرسید که حاضر است با جانسون در این‌سفر هم‌سفر باشد ، او سالنامه خودرا که با چرم قرمز جلد شده بود باز کرد و روی صفحات ۲۱ و ۲۲ و ۲۳ نوامبر نوشت «تکزاس» . کندی‌از خوشحالی در پوست خود نمی‌گنجید.

ولی در عین حال مضطرب هم بود. او میترسید که ژاکلین بعد ها از این که با او باین سفر آمده‌پشیمان شود . میل داشت که این سفر به ژاکلین آنقدر خوش بگذرد که‌سفر های بعد هم با او همراه باشد .به علاوه او میخواست که همسرش در سفر تکزاس زیبا باشد . در این جا بود که کندی برای اولین بار از او پرسید که در این سفر خاصه در دالاس چه میخواهد بپوشد . «از آنجاکه زنان ثروتمند جمهوریخواه‌با آن گردن‌بندهای برلیان و جواهرات گرانقیمت خودشان را نشان خواهند داد میخواهم که تو خیلی‌ساده لباس بپوشی . به تکزاسی ها بفهمانی که سلیقه خوب یعنی چه ؟»

ژاکلین برای شوهرش سالن مد کوچکی ترتیب داد ، بدین ترتیب که لباس های مختلف پوشید وباتاق او رفت تا او تماشا کند و انتخاب نماید .

آنگاه ژاکلین بتندی گفت :«اگر زیباجلوه کردن‌من‌دردالاس اینقدربرای تو اهمیت دارد پس چرا باید این‌همه را «ما در اتومبیل سرباز دربرابروزش باد بنشینم و ژولیده شوم ؟ »

او برای ژاکلین توضیح دادکه‌از نظر مصالح سیاسی لازم است که خود را به خلق نشان داد و بمیان آنها رفت . روز قبل از حرکت‌بطرف تکزاس کندی دوباربه «پاملاترنر» منشی مطبوعاتی همسرش تلفن کردو با او درباره آرایش بانوی‌اول‌آمریکا مشاوره کرد .

پام باو پیشنهاد کرد اتومبیل‌روباز با شیشه پلاستیکی مسدود گردد تا گردن ژاکلین از گزند باد درامان باشد . کندی این را رد کرد . چه عقیده داشت در صورتی که باران نبارد بهتر است که هیچ‌چیز میان مردم و رئیس جمهور و همسرش‌حائل نباشد . بعد مسئله کلاه را مطرح کرد ولی از آنجا که آشنائی باین امر نداشت این گفتگو را با این جمله شوخی آمیز باتمام رساند : «بگذارید دیو پاورز او را سه ربع ساعتی در واشنگتن در یك اتومبیل روباز بگرداند بعد آرایش موهایش را تماشا کنید.»

* زبان فرانسه

و این ماجرا در روز چهار شنبه ۲۰ نوامبر ۱۹۶۳ اتفاق افتاد .رابرت کندی بعد ها بخاطر می آورد که برادرش در آن روز ها و حتی در طی ده روز قبل از آن غمگین بنظر می‌رسید .

صبح روزسه شنبه دیگرپاك‌غمزده بود . بچه ها با مادرشان در آتوکا بودند .

بچه ها در آن روز بمدرسه‌رفته بودند از اینجهت او مجبور بودخودش تنها بکلاس درس زبان فرانسه برود. اینکه او فرانسه یاد میگرفت راز پنهان بود . حقیقت اینکه‌رئیس‌جمهور باین نتیجه رسیده بود که بهتراست مذاکرات خود را با دوگل بزبان فرانسه انجام دهد . معلم فرانسه دخترش کارولین از ماه سپتامبر هر روز قبل از ظهر در کاخ سفید باو فرانسه یاد میداد . قبل از شروع اولین ساعت درس کندی از ژاکلین هیرش معلمش پرسیده بود : فکر میکنید من چقدر وقت لازم دارم ؟

– اوه ... نه فکر میکنم یکسال.

او این را طولانی میدانست از اینجهت گفته بود :

– شرط می‌بندید که من سر ۶ ماه یاد بگیرم .

در آن روز سه‌شنبه صبح برنامه درس فرانسه اجرا نشد چه پرزیدنت در آن ساعت در اتاق کار خودجلسه داشت .

منشی مطبوعاتی کندی پیرسالینجر که قرار بود همان شب باتفاق دین‌راسك و مك جورج بوندی برای شرکت در یك جلسه مشاوره جنگی به ویتنام برود داخل اطاق شدهمچنین قرار براین بود که سالینجر باتفاق دین رسك و ۵ نفر دیگر ازاعضای کابینه از ویتنام بژاپن بروند . روزنامه ها خیال میکردند که این یك مسافرت تفریحی است در حالیکه اینطور نبود کندی هنوز شکست‌سران قبلی کشور خود را در ژاپن فراموش نکرده بود او قصد داشت بامسافرت رسمی خود درماه‌فوریه حیثیت‌آمریکا را در ژاپن باردیگر اعاده کند و سالینجر وظیفه داشت که مقدمات این سفر را فراهم سازد .

* دالاس شهر خونین

سایه غروب بروی باغهای پر از گل افتاده بود و شب کم کم فرا می‌رسید ولی هنوز جلسه پشت سر جلسه ادامه داشت ژاکلین هنوز در اتوکا بود . تنها بچه ها بودند که‌از مدرسه برگشته بودند هنگامی که آخرین میهمان خداحافظی می کرد پرزیدنت باتفاق بچه ها باستخرشنای کاخ سفید رفت و بعد از شام در اتاق کار بیضی شکل خود پشت‌میز کار نشست او مشغول آماده کردن نطق های خود در تکزاس بود . از همان موقع مبارزه انتخاباتی برای سال بعد شروع شده بود . کندی مطمئن بود که دوباره انتخاب خواهد شد از اینجهت دوره‌بعدی خدمت‌خود را طرح ریزی میکرد .

چهار شنبه کندی با شخصیت برجسته کنگره صبحانه صرف می‌کرد. سناتور «هربرت . همفری » از مینسوتا وسخنگوی سناد«میل‌باگز» از ایالت لوئیزیانا از اخبار واصله‌از دالاس مبنی بر اینکه در آنجا ممکن است حوادث ناگواری رخ دهد سخت مضطرب بودند . کندی در مقابل اظهار داشت‌فکراین که‌رئیس‌جمهوری نتواند از تمام شهر های کشور خود بازدید کند دردناك و غیر قابل تحمل است . «باگز» باشوخی گفت :

– آقای رئیس جمهور مثل اینکه آنجا میخواهند از شما استقبال گرمی بکنند .

کندی با دستپاچگی جواب داد : پس باید حدس زد که عده زیادی میخواهند این ماجرا را تماشا کنند.

* اخطارهای بیفایده

در واقع انتظار حوادث ناگواری در دالاس میرفت . رهبران حزب‌دمکرات در همه جا از جمله در تکزاس‌سعی میکردند که وحدت داخلی‌را حفظ نمایند ولی تکزاس‌سر صلح نداشت هر حوزه انتخاباتی در آنجا برای‌خود حاکمیت مطلق داشت ویکی بعد از دیگری در اثر این اختلافات داخلی از هم پاشیده میشد .

دمکراتهای تکزاس چون گرگان درنده‌ای بودند که اگر خارجی بی‌تجربه ساده لوحی بمیان آنها میرفت میخوردندش . کندی ساده لوح و بی تجربه نبود . او در سال ۱۹۶۰ در کنگره حزب درلوس آنجلس جائی که جانسن سعی کرده بود ازنامزدی ریاست جمهوری او جلوگیری کند سخت هدف حمله جانسون قرار گرفته بود .در آن زمان آنها شایع کرده بودند که عمر کندی بیکسال هم کفاف نخواهد داد . چه او دچار ناراحتی مخصوصی است (بعد هاآنها اظهار کردند که منظورشان از این حرف این بود که کندی دچاربیماری «ادیزون» است) .

کندی به جزئیات مسائل مورد اختلاف میان کانالی و یار بوروف آشنائی نداشت فقط کلیاتی ازآن را میدانست . مسئله مورد اختلاف قدیم و حتی قدیمی تر از خود طرفین بود . ریشه این اختلاف یك مسئله ایده‌ئولوژیکی بود در سال های۱۹۳۰ جناح متمایل براست حزب دمکرات تکزاس عرصه را به روزولت تنك کرده بود در ۱۹۴۴ هیئت نمایندگی آنها به کنگره ملی (کنگره‌انتخاباتی ریاست جمهوری) اقلیت را تشکیل میداد و در سال ۱۹۵۲ همین هیئت نمایندگی‌ازپشتیبانی «ادلای‌استیسون» سرباز زد .

جناح آزادی خواه حزب دمکرات تکزاس که (د.او.ت) نامیده میشد رالف با (راف) یاربوروف را که سه بار در انتخابات شکست خورده بود بعنوان نماینده خود در سال ۱۹۵۷ انتخاب و به سنا فرستاد . «راف»که از همان اول مجبور گردیده بودبطور دائم با سایر دمکرات ها دست وپنجه نرم نماید تنها نماینده لیبرال‌تکزاس در پارلمان محسوب میشد. اوتنها تکزاسی بود که در لوس آنجلس ز جان کندی پشتیبانی کرد در حالی که سایر اعضای هیئت نمایندگی تکزاس هم شهری خود جانسون را انتخاب کردند .

* مخالف سرسخت

سخت‌ترین مخالف یاربوروف در داخل حزب دمکرات جان کانالی فرماندار بود . او نمونه فرزند یك خانواده خرده پا بود که بیش ازحدود طبقاتی خود ترقی کرده و اینك با تحقیر به طبقه خود مینگریست . او اول دوست ثروتمندان شده و بعد هم یکی از متحدین پرو پاقرص‌آنها گشت . جانسون یکبار درباره کانالی گفته بود که کانالی خود را در کت و شلوار ۳۰۰ دلاری (۲۴۰۰۰ ریال) و کفشهای عالی و در مجامعی که مثل خود او لباس پوشیده باشندسر حال احساس میکند .

کانالی هم مثل رئیس جمهور تمام فکر خود را روی انتخابات آینده متمرکز ساخته بود .

او قصد داشت از سفر قریب الوقوع رئیس جمهور از نظر سیاسی برای خود بهره‌برداری کند .

او بعنوان عالیترین مقام ایالت تکزاس‌میهماندار رئیس‌جمهور گردید. اول اکتبر قبل از اینکه به واشنگتن پرواز کند تا جزئیات این سفر را مورد بحث قرار دهد در دالاس با متنفذین شهر صحبت کرد . در این جلسات او از سفر رئیس جمهور از آنها معذرت خواست و گفت که‌نمی‌تواند به رئیس جمهور بگوید که به آنجا نماید ولی آنها باید بدانند که این بدان معنی نیست که نخواهدنقش «نوچه» و یا «یادو» کندی را بازی کند . ولی چنانچه امکان بوجودآید که او بتواند یاربوروف را در جلوی مردم شماتت کند هرگز چنین‌فرصتی را از دست نخواهد داد چه این عمل بساط لیبرال ها را از تکزاس برخواهد چید .

در سوم اکتبر کانالی سناتور ها و نمایندگان تکزاس - یاربوروف دعوت نشده بود برادرواشنگتن‌بدور خود جمع کرد به آنها اطلاع داد که پرزیدنت کندی مایل‌است از شهر های آنتونیو ، هوستون ، فورت‌ورث، ودالاس دیدن نماید . کانالی معتقد بود که طرفداران کندی در تکزاس تنها سیاحان‌ودمکرات‌های بی‌چیزاند. بدبختانه همه اینها فقیراند درحالی‌که هیئت رهبری حزب قصد دارد از این سفر بهره‌برداری مالی نماید وبرای انتخابات بعدی پول جمع کند . کانالی میگفت : کسانیکه از کندی‌طرفداری میکنند آس و پاس‌اند من درمحافل مالی از این جریان مطلع شدم . آنها نمی‌توانند در مبارزه انتخاباتی کندی پول مایه بگذارند .

* چنك ودندان

در ۲۰ اکتبر سناتور یاربوروف در کاخ سفید خاطر نشان ساخت‌که او از اول طرفدار پروپاقرص کندی بوده ولی‌حالااگر هموطنانش درتکزاس قصد دارند که باو چنك و دندان نشان دهند ترجیح میدهد که در واشنگتن بماند . ولی همه سعی‌کردند او را تسلی بدهند .

ناتمام

... وحالا کندی به کاخ سفیدراه یافته استو کودکانش کارولین و جان کوچك در هنگام فراغت، با او بازی میکنند .

کندی هنوز سناتور استو برمسند ریاست جمهوری امریکا تکیه نزده است ژاکلین دوش بدوش شوهرش کارمیکند، تا او حائز بزرگترین‌مقام کشورهای ایالات متحده، یعنی‌ریاست جمهوری گردد .

اطلاعیه اورآل پاریس

دوره جدید کلاسهای رنك و پرمانت اورال پاریس برای استفاده آرایشگران از تاریخ اول بهمن‌ماه بمدت یکماه آغازمیگردد.شرکت‌کنندگان ازمیان صاحبان آرایشگاهها ودیپلمه‌های آرایش وکارمندان آرایشگاهها(بامعرفی‌مدیرسالن‌مربوطه) انتخاب میگردد. از علاقمندان دعوت میشود که حداکثر تا پایان وقت اداری روز پنجشنبه ۲۹ر۱۰ر۴۵ به‌سالن‌دمونستراسیون اورآل‌پاریس مراجعه وثبت‌نام نمایند. اورآل پاریس

آدرس: فردوسی شمالی خیابان کوشك بن‌بست ارباب جمشید سالن دمونستراسیون اورآل پاریس تلفن ۳۸۳۰۵ آ-۴۰۸۲۴

درخت پیوندی تضمین شده

انواع سیب لبنان ردگلدن پرتیواشمیرانی زنبیط گلاب گیلاس قرمز سیاه‌گلابی فلسطینی شاه میوه به‌اصفهان سرو کاج‌گل **اراج بالای سلطنت‌آباد خیابان اقدسیه.**

قرص میسیدون

مسکن دردها، ضد سرماخوردگی

۱۰ صبح و

۵ بعد از ظهر

ساعت

پتی بور ویتانا

چند دانه پتی‌بور ویتانا درفاصله بین دو غذا قوای بدنی شما را برای ادامه کار ترمیم میکند

پتی بور ویتانا غذای بین غذاها

۲ ریالی ۵ ریالی ۲۷ ریالی

این است کالای یکه سوار

شبرو مردانه مدل رویال

کفش وین

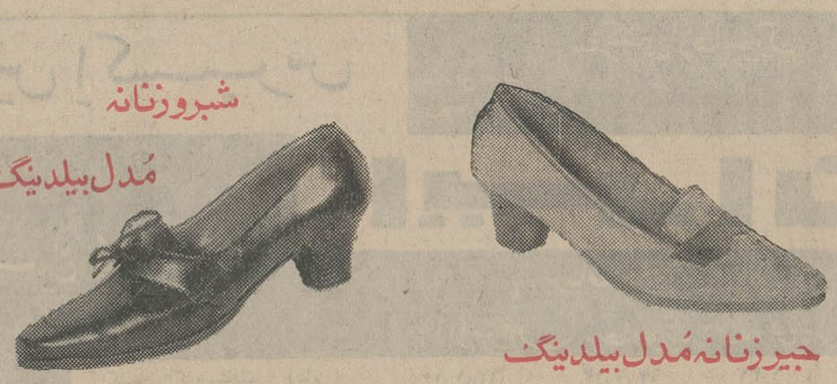

شبرو زنانه مدل بیلدینگ

جیر زنانه مدل بیلدینگ

ورزش - گردش - سرعت - راحت فقط با کفش وین

کارنگ

معجزه در ویتنام!

بقیه از صفحه ۵

درسال ۱۹۵۸ که او دولت‌جدید فرانسه را تشکیل داد ، حزب کمونیست فرانسه‌بعنوان آنکه‌دوگل سر سخت‌ترین دشمنان کمونیسم است ، علیه او قیام کرد . معذلك همین مرد ضد کمونیست طی پیام تلویزیونی آغاز سال جدیدمسیحی، یعنی ده روز پیش چنین گفت :

« جنك ویت‌نام یك جنك‌ظالمانه است . جنگی است که در آن‌یك دولت بزرك میخواهد از یك‌کشور کوچك انتقام بگیرد . ما باملت‌هند- و چین همدردی میکنیم » .

*** حقیقت چیست ؟**

گروهی بغلط میگویندازآنجاکه فرانسه‌درویتنام،باشکست‌روبرو گردید وبجهت‌آنکه ژنرال دوگل مصمم است قدرت فرانسه‌راجایگزین‌قدرت آمریکا سازد ،با چنین شدتی‌بجنك آمریکا در ویت‌نام رفته است : **لکن حقیقت جز این است .**

در دورانی که آمریکا برای استقلال میجنگید و خون جوانانش نهال آزادی را در آن سر زمین بارور میساخت ، فرانسه یکی از بزرگترین قدرت های استعماری جهان بود .

فرانسه بیش از سه قرن تجربه در جنگهای استعماری و چریکی دارد

بدین جهت‌اگرفرانسه به‌آمریکا توصیه‌میکند نیروهایش را ازویتنام خارج سازد نه‌برای آنست که‌ژنرال دوگل ضد کمونیست ، مایل است عظمت و قدرت فرانسه را تجدید کند ، به بهاء پیشرفت کمونیسم‌در جهان و شکست آمریکا : **فرانسه یك کشور بزرك سرمایه‌داری است ونمیتواند پیشرفت کمونیسم‌راتحمل کند .**

اگر ژنرال دوگل اعلام میکند: **« آمریکا باید فورا نیرو های خود را از ویت‌نام خارج سازد وسرنوشت ویت‌نام به ویتنامی ها سپرده شود»** بدانجهت است که‌میداندجنك‌ویتنام جنگی است‌بدون‌برنده .

• دوستان ودشمنان امریکا

در اینجاست که اگر بدرستی بیاندیشیم باید گفت : دشمنان آمریکا به پرزیدنت جانسون‌توصیه میکنند جنك ویت‌نام را ادامه بده ودوستان صمیمی و باوفای آمریکا باو میگویند ،هرچه زودتر و بهر ترتیب که شده بجنك ویت‌نام پایان بده .

اگر مخالف این نظریه هستیدبه حقایق زیر توجه کنید :

-آمریکا ماهیانه ۸میلیاردتومان برای جنك ویتنام خرج میکند . صرف این پول درویتنام ، ایجاد جامعه بزرك امریکائی‌را که هدف آن نبرد علیه فقر و تحکیم قدرت اقتصادی امریکاومبتکرآن‌پرزیدنت جانسون بود بتاخیر انداخته‌است .

-بعلت‌جنك‌ویتنام‌از۸۹۶میلیاردتومان بودجه آمریکا ۴۸۰ میلیارد تومان بودجه دفاعی آن کشور را تشکیل میدهد . این امر موقعیت پرزیدنت جانسون را درنوده‌مین کنگره‌آمریکا که بزودی‌تشکیل میگردد بخطر انداخته است زیرا برای تامین‌این بودجه ،اجرای بسیاری‌ازبرنامه‌های فرهنگی و بهداشتی آمریکابه‌تاخیر افتاده و آمریکائی‌متوسط رانگران افزایش قریب‌الوقوع مالیات ها در آمریکا کرده است .

- قیمت ها در آمریکا افزایش یافته و دفاع‌ازدلار ، یعنی قوی‌ترین پول جهان سخت دولت آمریکا را بفکر فرو برده است .

تورم پول و زیان در توازن پرداختها ، سلامت اقتصادی‌آمریکا را تهدید میکند .

- بموجب آمار رسمی فرماندهی آمریکا درویت نام درسال ۱۹۶۶ بیش از ۴۶۳۹ جوان آمریکائی در ویت‌نام کشته شده و ۳۷۰۲۴ نفر مجروح شده۳۰۴نفر ناپدیدیازندانی گردیده‌اند .

-تشدید بمباران های ویت‌نام موجب آن گردیده که آمریکا در ویت‌نام با کمبودبمب و خلبان‌روبرو گردد و بنا بادعای ژنرال «چیاپ» وزیر دفاع ویت‌نام‌شمالی ، ازآغاز بمباران ویت‌نام شمالی ۱۵۶۰ هواپیمای آمریکائی ساقط‌شده‌اند.

-گزارش سالیسبوری‌درنیویورك تایمز پیرامون جنك ویت‌نام،«دیوید دلینجر» سردبیر «لیبراسیون »چاپ نیویورك درباره بمباران ویت نام شمالی وگزارش های دیگرپیرامون جنك ویت‌نام ، موقعیت حزب دموکرات‌وپیروزی پرزیدنت‌جانسون را در انتخابات ریاست جمهوری ۱۹۶۸ بخطر انداخته است .

-تمام تلاش دستگاه رهبری آمریکا معطوف ویتنام شده . این امر آمریکا را از توجه بسایر مسائل جهانی بازداشته است .

-ادامه جنك ویتنام هرروز آمریکا را از روز پیش ازنظرسیاسی‌منزوی ترمی‌سازد ،متفقین آمریکارا کاهش میدهد : وضعی که کمونیسم‌حداکثر بهره‌گیری‌را از آن میکند .

• هیچ چیز

دربرابر این بهاء بزرك که‌آمریکا برای جنك ویتنام میدهد ،چه چیز بدست میاورد ؟

اگر قصد ماگفتن حقیقت‌باشد نه‌دوروئی باید بی‌پرده بگوئیم : **هیچ چیز !**

گروهی معتقدند خروج آمریکا از ویتنام به‌حیثیت جهانی‌آمریکا لطمه میزند و چین کمونیست‌بتجاوز تشویق‌میگردد .

باین عده باید گفت .فقط بیخبران ممکن است غافل باشند که آمریکا اینك دارای بزرگترین قدرت نظامی استو خروج نیروهای آمریکا از ویتنام هرگز بمعنی شکست نظامی آمریکا نیست .

• نقش چین

امادرپاسخ آنها که میگویند اگر آمریکا ویتنام را رها سازد، جنوب شرقی آسیا تحت نفوذ چین کمونیست قرار میگیرد باید گفت:

-هرگز چین کمونیست‌مانند امروز دربین ملل جهان و جنوب شرقی آسیا از نظر سیاسی بی‌اعتبار نبوده است .

گارد سرخ آنچنان ضربتی به حیثیت سیاسی چین وارد ساخت که اگر میلیارد هادلارآمریکاخرج میکرد ، چنین پیروزی نصب‌کاخ سفید نمیشد .

-آمریکا بجای‌آنکه باتوسل به قدرت نظامی باکمونیسم وارد نبرد شود باید دول جنوب شرقی آسیا را براهی تشویق کند که‌از حمایت ملل‌شان بهره‌مند شوند .

- اگر آمریکا واقعا طالب نبرد علیه نفوذ چین کمونیست است ، دلارهائی که بیهوده در ویتنام‌خرج میکند ، اختصاص بالابردن سطح زندگی مردم جنوب شرقی آسیا دهد ، آنوقت دیگر مکانی برای نفوذ وتوسعه چین کمونیسم دربین ملل جنوب شرقی آسیاباقی‌نخواهد ماند .

- آمریکا هرگز نمیتواند باتوسل بقدرت نظامی و پیروزی کامل در جنك ویتنام جلو نفوذچین کمونیسم در جنوب شرقی آسیارا بگیرد . هم‌اکنون مقدمات جنگی دیگرنظیر ویتنام در سیام فراهم میشود . در حالیکه پرنس سیهانوك رئیس‌دولت ضد کمونیست لکن‌واقع‌بین کاموج بدون کمك آمریکا باثبات‌ترین حکومت‌ها را در جنوب شرقی آسیا دارد .

بدین ترتیب هدفی که‌دولت‌امریکا در جنوب شرقی آسیا دنبال میکند باتوسعه و تشدید جنك ویتنام‌تحقق نمی‌یابد : **باید ملتها را از زندگی وحکومتشان راضی کرد .**

*** مذاکره !**

سخن از این بود که دوستان‌دانابه آمریکا توصیه میکنند بجنك‌ویتنام پایان دهد و دشمنان ایالات متحده طالب آنند که آمریکا همچنان در کارزار ویتنام شرکت داشته‌باشد.

رهبران آمریکا میگویند مانیز این حقیقت را دریافته‌ایم که مسئله ویتنام باید از طریق مذاکرات مسالمت‌آمیز حل شود بهمین جهت بارها پیشنهاد مذاکرات صلح کرده‌ایم لکن کمونیستها همیشه پیشنهادهای صلح آمریکا را رد کرده‌اند .

کمونیستها میگویندتابمباران‌ویتنام شمالی ادامه دارد و نیروهای‌امریکا در ویتنام میباشد ما اسلحه رازمین نمیگذاریم .

آمریکا نیز میگوید تا ویتنام شمالی وویت‌کونگها نشان ندهند که طالب صلح‌اند نیروهای امریکا بجنك و بمباران ویتنام شمالی‌ادامه میدهد .

اخیرا جزوه‌ای تحت عنوان«حقایقی در جستجوی آمریکا برای صلح‌در ویتنام »توسط اداره اطلاعات‌سفارت آمریکا در تهران بدستم رسید.

دراین جزوه پیشنهاد های‌امریکا از سال ۱۹۶۲ الی پایان سال۱۹۶۶ درباره حل مسئله ویتنام و آغاز مذاکرات صلح درج شده است .

در تمام این پیشنهادهایك مسئله اصل میباشد : «بمباران‌ویتنام‌شمالی قطع نمیشود و نیروهای آمریکا از ویتنام خارج نمیشوند مگر آنکه کمونیستها ثابت کنند طالب صلح‌اند . » بمعنی دیگر در پشت میز مذاکرات صلح قرار گیرند.

ژنرال «نگوین جیاپ» وزیردفاع ویتنام شمالی طی دوساعت گفتگو بافرستاده مخصوص روزنامه‌لوموند (متن این مصاحبه ۸دسامبر گذشته درروزنامه لوموندمنتشرشد) پیرامون مسئله ویتنام چنین گفت :

« هیچ ملتی مانند ملت ویتنام طالب صلح نیست،مادر قرن‌سیزدهم سه‌بار مغولها را از ویتنام خارج کردیم سپس علیه ژاپونیها و فرانسوی ها جنگیدیم . این‌پیکار ها برای آزادزیستن بوده است . بهمین جهت هرگز ویتنام شمالی در زیر بمباران حاضر بمذاکره با آمریکا نیست . ابتدا باید بمباران ویتنام شمالی قطع شود آنگاه از مذاکرات صلح سخن بمیان آید.»

پیشنهاد اوتانت دبیر کل‌سازمان ملل متحد ، درباره حل‌مسئله‌ویتنام نیز چنین است : **ابتدا قطع بمباران ویتنام شمالی .**

آقای آرام وزیر امور خارجه پیشین ایران طی نطقی که در بیست‌ویکمین دوره‌اجلاسیه‌سازمان ملل متحد ایراد نمود از پیشنهاد اوتانت حمایت کرد .

*** نقش انگلستان**

لکن اخیرا آقای «جرج براون» وزیر امور خارجه انگلستان‌پیشنهاد کرد وزرای امور خارجه آمریکا، ویتنام شمالی وویتنام جنوبی کنفرانسی تشکیل دهند جهت مذاکره پیرامون صلح ویتنام :

امروز حل مسئله ویتنام نیازمند پیشنهادهای قاطع وقابل قبول برای طرفین است ،

ملتها میخواهند جنك ویتنام پایان یابد نه‌دیگران از آن بنفع خود بهره‌گیری کنند : امروز دیگر ملتها مانند قرن هیجدهم ونوزدهم فکر نمیکنند آنها باوضاع جهان آگاهی کامل دارند .

*** معجزه !**

بهرحال مسئله اساسی دراین است که اگر آمریکا طالب پایان جنك ویتنام میباشد -پایان‌جنگی که نفع آمریکا و متفقین او در آن نهفته است - باید بیدرنك ببمباران ویتنام شمالی پایان دهد تا زمینه برای مذاکرات صلح آماده شود. **در غیر اینصورت باید بانتظاروقوع معجزه‌ای در ویتنام بود ، معجزه‌ای که اگر روی ندهد جهانی ، تباه جنك ویتنام خواهد شد .**

پایان

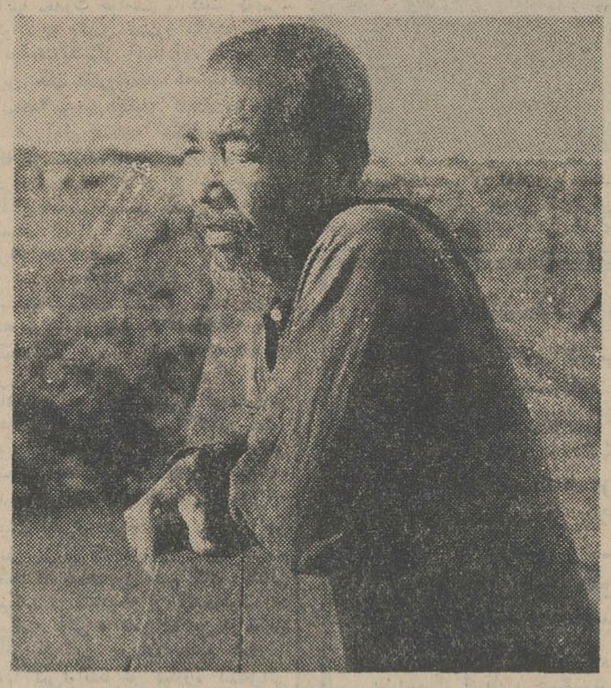

چهره یك دهقان ویتنامی: او به چه فکر میکند؟

آگهی دعوت مجمع عمومی فوق‌العاده

جلسه مجمع عمومی فوق العاده شرکت سهامی برق‌شهاب درساعت ٤ بعد از ظهر روز ششم بهمن ماه ٤٥ در محل شرکت واقع درخیابان ایزنهاور روبروی پمپ بنزین تشکیل می گردد از کلیه صاحبان سهام تقاضا میشود که در ساعت مقرر در جلسه مجمع حضور بهمرسانند .

دستورجلسه :۱- شور و بررسی و اتخاذ تصمیم در خصوص انحلال و ادامه شرکت ۲- انتخاب مدیر تصفیه در صورتیکه تصمیم به انحلال اتخاذ شود .

آ-۲۸٤۳۹ شرکت سهامی برق شهاب

پان آمریکن نرخها را میشکند

نرخهای دوسره جت درجه صرفه‌جوئی از تهران به:	نرخهای کنونی تفریحی درجه صرفه‌جوئی بلیطهای ۱٤ تا ۲۱ روزه که در آخرهفته و مواقع شلوغ قابل استفاده نیست	نرخهای ویژه جدید درجه صرفه‌جوئی ٥ جت برای تمام سال بلیطهای ۱٤ تا ۲۱ روزه که برای افراد گروههای ۱٥ نفری یا بیشتر در تمام سال معتبر است وباید با یك برنامه گردش در ایالات متحده با حداقل هزینه ٤٥۱۰ ریال همراه باشد.
نیویورك	٥٤۳۲۰ ریال	۳۸۲٥۰ ریال
فیلادلفیا	٥٥۸٦۰ ریال	۳۹۷۳۰ ریال
بالتیمور	٥٦٦٦۰ ریال	٤۰٦۰۰ ریال
واشنگتن	٥٦۸۲۰ ریال	٤۰۷٦۰ ریال
شیکاگو	٦۰۰٥۰ ریال	٤٤۹٤۰ ریال
لس آنجلس	۷٦٥۲۰ ریال	٦۰٤٥۰ ریال
سان‌فرانسیسکو	۷٦٥۲۰ ریال	٦۰٤٥۰ ریال

تخفیفات مشابه به سایرشهرهای‌آمریکا نیزوجود دارد.

درمواقع شلوغ این نرخها افزایش‌مییابد ودرتعطیلات * آخرهفته ۳شهریور و ۱۰ شهریور قابل اجرا نمیباشد. درصورت تصویب دولت

وارزانترین نرخهای جت را به آمریکا در تاریخ هواپیمائی عرضه میدارد

اکنون باارزانترین نرخی که تاکنون وجود داشته میتوانید به‌آمریکا پرواز کنید. ازهمه مهمترلازم نیست عضوباشگاه یا مؤسسه بخصوصی باشید ودرهرروزسال وهمچنین درتعطیلات آخرهفته بجزدرمواقع معینی که فصل شلوغ مسافرت است قابل استفاده‌میباشند. پان‌آمریکن یاآژانس‌مسافرتی‌خودتان میتواند اطلاعات دقیق‌تری بشما ارائه دهد. وحتی‌میتواند شمارا در گروههای ۱۵ نفری یا بیشتر که شرط لازم برای استفاده ازاین نرخ است قراردهد. هنگامیکه با نرخهای جدید و ارزان پان‌آمریکن پرواز میکنید بازهم از احساس خوشی که مسافرت باهواپیمائی برترین بشما دست میدهد برخوردارخواهید بود.

PAN AM

پان‌آمریکن مجرب‌ترین شرکت هواپیمائی جهان

پیشرو در اقیانوس اطلس پیشرو در اقیانوس آرام
پیشرو در آمریکای لاتین پیشرو در سفر دوردنیا

تهران ، خیابان شاهرضا - نبش ویلا - تلفن ٦٥۹۹۱
آبادان ، اسکای‌ویز نماینده کل - ساختمان سان‌شاین - تلفن ۲٥۲۷

سرویس اکسپرس

سفرکشتی ازهامبورگ
به بوشهر ۱۷ - ۲۱ روز
به خرمشهر ۱۹ - ۲۳ روز

ایران

سرویس سریع و مستقیم به
بوشهر
خرمشهر

برنامه های دوهفتگی
از برمن - هامبورگ به: بوشهر - خرمشهر

کشتی	«کروستافلس» (هانزا)	٦۷/۱/۱۰	٦۷/۱/۱۳	۱/۳۱	۲/۲
کشتی	«مانگالر» (اسکاندیناوی)	٦۷/۱/۲٤	٦۷/۱/۲۷	۲/۱۷	۲/۱۹
کشتی	«لیختن فلس» (هانزا)	٦۷/۲/۷	٦۷/۲/۱۰	۳/۳	۳/٥
کشتی	«لایدرکرك» (هلندی)	٦۷/۲/۲۱	٦۷/۲/۲٤	۳/۱۷	۳/۱۹
کشتی	«لیندن‌فلس» (هانزا)	٦۷/۳/۷	٦۷/۳/۱۰	۳/۳۱	٤/۲

خط کشتیرانی هانزا - خط کشتیرانی هلند وخلیج فارس
خطوط کشتیرانی اسکاندیناوی خاورمیانه

نیازمندیها

استخدام

بانو یادوشیزه کارگر
شبانه روز در پانسیون استخدام میشود از ۲تا۵ بعد ازظهر به تلفن ۳۰۳٤٤۳ مراجعه شود .
۱-۳ آ-۲۸٥۹

یك دوشیزه یابانو
آشنابزبان فرانسه (مکالمه) وتایپ لاتین جهت امور لابراتوار مورد نیاز است . فارغ التحصیلان ژاندارك حق تقدم دارند . بتلفن ٦۱۱٥۱٥ ازساعت ٥ تا ۸ بعد از ظهر مراجعه شود .
۱-۳ آ-۲۸۰٥۱

یك پرستار
جهت نوزاد در منزل مورد احتیاج است تلفن ٤۳۲۳۹
۱-۳ آ-۲۸۰٥۱

چندنفر تکنیسین
ومتخصص‌سیم‌پیچی و ترانسفورماتور سازی مورداحتیاج است .
علاقمندان به شرکت کارخانجات پارس الکتریك خیابان‌ایزنهاور جنب نمایشگاه گودریچ شماره ٥٦۳ مراجعه فرمایند
۱-٦ آ-٤۰۷۰۲

چند نفر مهندس و تکنیسین
رادیوو تلویزیون مورد احتیاج‌است.
علاقمندان به شرکت کارخانجات پارس الکتریك خیابان آیزنهاور جنب نمایشگاه گودریچ شماره ٥٦۳مراجعه فرمایند .
۱-٦ آ-٤۰۷۰۰

ارتش

اشخاص واجد شرایط زیر استخدام میشوند
۱-مهندس میکانیك والکترومیکانیك آشنا به زبان انگلیسی و تجربه کار.
۲-ماشین نویس فارسی (زن) با تحصیلات دیپلم ریاضی‌یا ادبی .
۳-ماشین نویس فارسی ولاتین(زن)با حداقل تحصیلات سیکل اول‌متوسطه و آشنا به زبان انگلیسی .
٤-کارگر فنی جهت کنترل‌مرغوبیت محصول با تحصیلات سیکل فنی .
٥-کارگر سیم پیچ با حداقل تحصیلات ششم ابتدائی و سابقه‌کار.
شرکت ارج خیابان شوش شرقی، تلفن ٥٥۲۹۱
۱-۲ آ-٤۰۲۲۰

این شرکت چندنفر کارگر
حفار آزموده با حقوق مکفی استخدام می نماید .
طالبین به خیابان سعدی جنوبی شماره ۷۷۰ یا تلفن های ۳٦۳۱٥ و ۳٤۱٤۷ مراجعه نمایند .
آ-۲۸٤۳٥

بیك‌دوشیزه یابانو
که‌بزبان انگلیسی آشنائی داشته باشدمورد نیازاست به‌تلفن٦۲۳۲۸۳ مراجعه فرمائید
۱-۳

شرکت درجه ۱ ساختمانی آرمه
یکنفر مهندس ساختمان جوان‌فارغ - التحصیل دانشگاه تهران یا خارج‌که دارای چندین سال سابقه در امور ساختمانی و اسکلت بتون آرمه‌باشد برای تهران با حقوق مکفی استخدام می نماید واجدین باراهنمای شماره ٤۱٥ مکاتبه فرمایند .
۱-۳ آ-۲۸٤۲۱

به چند نفر دوچرخه‌سوار و چندنفر وزیتور نیازمندیم .
نواب چهارراه شکوفه‌موسسه‌شکوفه تلفن ۹٥۲۱٥۱
آ-۲۸٤۸۷

سه نفر تراشکار درجه ۱
تلفن ۳٥٦۱٦و ۳۷٦۰٤
۱-٥ آ-۲۸۸۰

ماشین نویسی درمنزل

یك کلاس ابتکاری. ماشین‌نویسی را در منزلتان بشمایاد خواهیم داد. بدفتر کاخ دانش مراجعه نمائید .

کاخ دانش

خیابان نادری . پاساژ معتمد خیابان فرانسه . کوچه مرجان
آ-٤۰۹٦۰

گم شده

یکقطعه چك حامل بانك
صادرات شعبه امین‌الملك بشماره ۷۹۹۱۷۳ بتاریخ ۲٥ر۱۰ر٤٥ ازحساب جاری ۱۲۱ر۳٦ بنام رضا بخش فرد مفقود شده واز درجه اعتبار ساقط است .
آ-۲۸٤۰۷

چك سفید امضاء شماره
۳۳۲۷٥٥ حساب ٦۱۰۰٥ بانك‌تهران پهلوی امضاء بانوامهرانگیز کمپانی‌به سرقت رفته‌از درجه اعتبار ساقط‌است.
آ-۲۸۳۸۹

ازیابنده گواهینامه‌لیسانس
حقوق اینجانب حسن‌رستگار تقاضا میشود بتلفن ٤٥۸۲۳ تماس بگیرند
آ-۲۸۳۸۳

شریك

شریك
شرکتی باسرمایه یك میلیون‌ریال درحال بهره‌برداری به‌یك یا ۲ نفر شریك نیازمند است تلفن ٦۱۲٤۰۲
۱-٤ آ-۲۸۷۳

شرکت ساختمانی
درجه یك‌باسابقه ۳۰ساله نیازمند شریك است به‌راهنمای شماره ٤۱٤ روزنامه اطلاعات مراجعه شود.
۱-۳ آ-۲۸۳۹۳

بیکنفر دوشیزه جوان
که به زبان انگلیسی آشنا باشدبرای فروش لوازم آرایش نیازمندیم تلفن ٤۹۳۷۳
۱-۲ آ-۲۸۷۹

یك بانوی ماشین نویس
برای تمام وقت موردنیاز است
تلفن ٤٤٤۱۰ صبا شمالی ۹۱
آ-۲۸٤۷۱

بیك آموزگار دیپلمه‌نیازمندیم
نشانی جاده قدیم شمیران خیابان شادمان تلفن ۷۳٥۰۷
آ-۲۸٤٤۷

آگهی استخدام
تعمیرکار و متخصص رادیو و تلویزیون تلفن ٤۰۰۷٤
۱-۲ آ-۲۸٤۰٥

موسسه لاروس فرانسه
برای معرفی نشریات خود درایران بوجودعده‌ای‌نماینده‌زن که‌بزبان‌فرانسه آشنائی داشته خوش‌برخورد آراسته وباشخصیت باشند باتضمین درآمد فوق‌العاده نیازمند است از داوطلبین خواهشمند است ساعات ۹تا۱۲ و ٥ الی ۷بعدازظهر به‌خیابان شاه‌ساختمان آلومینیوم داخل پاساژ- حیاط شرقی شماره ۹ مراجعه فرمایند .
۱-٤۰۸۱۲

تحصیلدار تحصیلکرده
باضامن معتبر استخدام میشود . تقاضانامه باتضمام یك قطعه عکس با ذکر سوابق کار و میزان حقوق به بنیاد فرهنگی البرز چهارراه مهنا ساختمان بنیاد البرز تسلیم شود .
آ-٤۰۸۳٦

آگهی استخدام
شرکت سهامی خوراك جهت قسمت حسابداری احتیاج به‌چند نفر جوان دیپلمه دارد که‌دارای برك‌معافی بوده ویا خدمت نظام را بپایان رسانیده باشد .
داوطلبان میتوانند همه روزه بغیراز روزهای تعطیل وبعداز ظهر پنجشنبه‌از ساعت ۸صبح‌الی ۱ بعداز ظهر و ٤ الی ۷بعدازظهر به‌شرکت سهامی‌خوراك واقع درخیابان کوشك خیابان ارباب- جمشید انتهای کوچه خسروشاهی مراجعه فرمایند .
آ-٤۰۹٤٦

یك شرکت تجارتی
احتیاج بیکنفر دوشیزه یا بانوکه به‌فن‌ماشین‌نویسی فارسی‌آشنائی‌داشته وبتواند مکالمات تلفنی شرکت را جواب دهد بطورتمام وقت احتیاج دارد داوطلبان با ذکر مشخصات وآدرس کامل لطفا بصندوق‌پستی شماره۱۸٤۷ مکاتبه نمایند .
آ-۲۸۳۹۱

راننده لازم است
داروخانه صداقت تلفن ٤٥٤٤۳
آ-۲۸۸٥

استخدام فروشنده
شرکت تعاونی مصرف ارتش برای تکمیل کادر فروشگاههای جدید - التاسیس خود نیاز به استخدام چندتن فروشنده دوشیزه دارد که در امر فروشندگی دارای‌سابقه وتخصص کامل باضامن معتبر باشند . واجدین شرایط می‌توانند تاپایان دی ماه‌جاری ازساعت ۴الی ۷بعداز ظهر هر روزبه کارگزینی شرکت واقع در خیابان سوم اسفند مراجعه نمایند یکسانیکه آشنائی کامل بیکی از زبانهای‌خارجی داشته باشند حق‌تقدم داده میشود .
۱-۲ ۱-٤۰۹۱۳

چارلی چاپلین:

من برای مردم کار میکنم

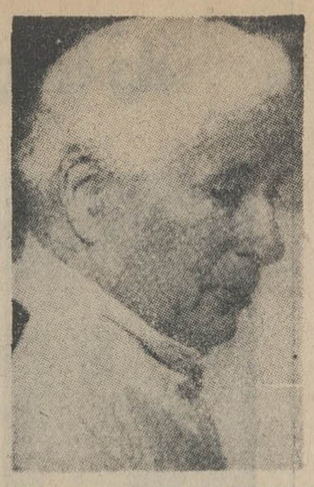

آنها که از فیلم کنتس هنك كنك خوششان نیامده باید بمدرسه رفته درس یاد بگیرند

پس از استقبال سردی که از آخرین فیلم چارلی چاپلین «کنتس هنك کنك» در لندن بعمل آمد تصور میرفت که تهیه کنندگان و توزیع کنندگان این فیلم دچار ضعف اعصاب شوند زیرا فیلم کنتس هنك کنك میلیونها لیره خرج برداشته است ولی آنها پس از خواندن انتقاداتی که از این فیلم بعمل آمده شانه‌های خود را بالا انداخته و گفته‌اند مردم پس از مشاهده فیلم از این انتقاد های بیجا دوچار شگفتی خواهند شد .

بدیهی است که استقبال مردم لندن از این فیلم که برای نخستین بار در این هفته با حضور پرنسس «الکساندرا دوکنت» بنمایندگی ملکه الیزابت و خانواده چارلی بمعرض تماشا گذاشتند آنقدرها هم سرد نبود .

در مورد انتقاداتی که از فیلم کنتس هنك کنك بعمل آمده باید گفت رویهم لحن منقدین زیاده از حد تند نبوده است .

بعضی از منقدین اظهار عقیده کرده‌اند که اگر خود چارلی نقش مارلون براندو را بعهده میگرفت فیلم «کنتس هنك کنك» موفقیت بیشتری بدست می‌آورد .

«دونالدزك» یکی از منقدین سینمائی انگلیس در روزنامه «دیلی میرور» نوشته است «آیا فیلم کنتس هنك کنك» از مغزی که شاهکارهائی نظیر «دیکتاتور»، «عصر جدید» ، «روشنائی شهر» را به عالم سینما ارزانی داشته تراوش کرده است ؟

آگهی های سینمائی این فیلم را بنام چارلی چاپلین بمردم معرفی می‌کنند ولی تماشاگران حق دارند بپرسند : پس چارلی کجاست ...؟

نه آقای چارلی شما نمی‌توانید برای همیشه اول باشید بهتر است بمدرسه برگردید !»

چارلی چاپلین که اکنون ۷۷ سال دارد از این استقبال سرد مایوس نشده است .

او وقتی که پس از پایان نمایش فیلم خود از سینما خارج میشد بخبرنگاران گفت : بنظر من این یك فیلم بزرگی است و هنرپیشگانی که در آن شرکت دارند نقش خود را به بهترین وجه ایفا کرده‌اند . علت اینکه منقدین فیلم مرا نمی‌پسندند این است که آنها آدمهای احمقی هستند .

آیا «سوژه» بهتر از این میشود که میلیونری عاشق یك زن بدکاره زیبا شود ؟

چارلی افزود : «در گذشته نیز انتقادهای زیادی از فیلم های من بعمل آمده است ولی من هرگز آنها را نخوانده‌ام . تصور می‌کنم بسیاری از این آقایان منقدین باید بمدرسه بروند تا هنر یاد بگیرند .

درباره ان چارلی چاپلین بالحنی که اندکی مایوسانه بنظر میرسید گفت من بهیچوجه نگران نیستم ..ومیدانم که مردم بدیدن فیلم من خواهند رفت و من تنها برای مردم کار می‌کنم .

نمایش فیلم کنتس هنك کنك از هفته آینده درسینماهای پاریس آغاز خواهد شد .

اورور

سینما

اخبار کوتاه سینما

رومی اشنایدر ورقص

رومی اشنایدر به محض آنکه از کار فیلم فراغت حاصل می‌کند از رقاص سیاه پوست «اوگن روبینسون» رقص یاد می‌گیرد ونزد خواننده معروف «توسکامارمور» آواز تمرین میکند .

کلودیا کاردیناله ورزشکار

کلودیا کاردیناله میگوید که در پرتاب وزنه و پرش ارتفاع بسیار قوی است و از هیجده سالگی در تونس این ورزشها را تمرین میکرده و آرزو داشت که مربی ورزش در این رشته ها شود .

ناتالی وود و سینما

ناتالی وود . میگوید اگر با ریچارد گرسون ازدواج کند برای همیشه از سینما کناره گیری خواهد کرد .

معشوق «ناتالی وود» سه فرزند قدو نیم قد دارد ولی این کار دل است

فرانك سیناترا درانتظار فرزند

«میافارو» همسرجوان فرانك سیناترا باردار است گفته می‌شود که نوزاد در اوایل تابستان آینده بدنیا خواهد آمد .ولی خود «فرانك سیناترا» تاکنون حاضر نشده است این خبر را تائید کند . او اکنون در جستجوی خانه جدیدی است زیرا ظاهرا ویلای فعلی او که بیست اطاق دارد جائی برای نوزاد وجود ندارد!

احساس آزادی

کاترین دنو : از هنگامی که زن شوهرداری هستم در برابر مردان بیشتر احساس آزادی میکنم .

یک حادثه بزرگ قطبی

روی پرده سینما

شوروی ها و ایتالیائی ها برای روی پرده آوردن حماسه دیریژابل «ایتالیا» که در سال ۱۹۲۸ برفراز قطب شمال دوچار سانحه شومی شد توافق کردند این فیلم که عجالتا عنوان «جان مارا نجات دهید» برای آن انتخاب شده است بوسیله کارگردان شوروی «کالاتوزف» (کارگردان فیلم «وقتی که لك لك ها بپرواز درمی‌آیند» تهیه خواهد شد . «مارچلو ماستروپانی» نیز نقش ژنرال «اومبرتو نوبیل» که سرپرستی هیئت اکتشافی ایتالیا را بعهده داشت ایفاء خواهد کرد .

اخیرا «کالاتوزف» در رم باژنرال «نوبیل» که اکنون بیش از ۸۰ سال دارد تماس گرفته تا از جزئیات سرگذشت اعضای هیئت اطلاعات کافی بدست آورد .

اکنون هواپیماهائی از روی مدل «ایروپلان»های آن زمان و دیریژابل «ایتالیا» دردست ساختمان است .

درعین حال هیئتی نیز به «اسپیتزبرگر» اعزام شده است که در کار ساختمان یك پایگاه مخصوص نظارت کند.

دیریژابل و هواپیما هائی که در این فیلم مورد استفاده قرار خواهد گرفت تحت سرپرستی ژنرال «شولف» رئیس هواپیمائی قطبی شوروی ساخته میشود .

هیئت اکتشافی «ایتالیا» پس از پروازی که در سال ۱۹۲۶ با «دیریژابل» «نورژ» برفراز قطب شمال انجام داده ولی نتوانست در آنجا فرود آید عازم منطقه قطب شد .

«رونالد آموندسن» کاشف معروف قطب سرپرستی هیئت را بعهده داشت و فرماندهی دیریژابل با ژنرال نوبیل بود .

دوسال بعد نوبیل که برای خودش کارمیکرد دیریژابل «ایتالیا» راساخت «نوبیل» بااین دیریژابل که طولش ۱۰۶ متر بود و سه موتور داشت درراس یك هیئت ۲۱ نفری روز ۱۵ آوریل ۱۹۲۸ میلان راترك گفت . مقصد هیئت «پیتزبرك» بود.

قرار بود نوبیل روز ۹ مه باین منطقه برسد . وی دوهفته بعد یعنی روز ۲۳ مه از این پایگاه به‌پرواز درآمد . تا اینجا «ایتالیا» ماموریت خود را بخوبی انجام داده بود . نوبیل پس از عزیمت از این پایگاه برفراز قطب پرواز کرد ولی چون این بار نیز نتوانست درآنجا فرود آید قصد مراجعت نمود .

وی پیوسته بوسیله رادیوجریان مسافرت خودرا پخش میکرد ناگهان صدای فرستنده «نوبیل» قطع شد ولی قبل از آنکه ارتباط رادیوئی قطع شود موقعیت خودرا اطلاع داد وگفت که بر اثر برخورد با طوفان دروضع خطرناکی قرار گرفته است ...

پس از آن دیگر صدائی شنیده نشد.

این خبر درسراسر جهان وحشت و هیجان شدیدی ایجاد کرد ولی پس از پانزده روز که موضوع کم کم فراموش میشد ناگهان «ایتالیا» سکوت طولانی خودرا شکست وبوسیله رادیو گزارش داد که دیریژابل پس از آنکه گرفتار طوفان شد به‌قطعه یخ بزرگی برخورد کرده ومتلاشی شده است . اعضای هیئت دراین مدت که در سرمای وحشتناك قطبی درزیر یك چادر موقتی بسر می‌بردند سرانجام توانسته بودند فرستنده رادیوئی را ترمیم کرده واز جهانیان درخواست کمك کنند .

به‌محض اینکه پیام «ایتالیا» شنیده شد از سراسر جهان هواپیماها برای نجات زندانیان یخ بپرواز درآمدند .

شوروی ها نخستین کسانی بودند که با هیئت های سوئدی ونروژی خود را به‌محل سقوط «ایتالیا» رسانیدند.

از همین جا پیدا است که برای چه روسها از پیشنهاد تهیه این فیلم استقبال کرده‌اند .

اورود

۱۹۶۶ سال : جنك و صلح در سینمای شوروی

بدون شك برای سینمای شوروی سال ۱۹۶۶ سال «جنك و صلح» بود که فیلم برداری چهارمین وآخرین قسمت داستان آن اخیرا پایان یافته است نخستین سری این فیلم که از ماه مارس گذشته در سینمای «روسیا» بزرگترین سینمای شوروی بمعرض نمایش گذاشته شده مورد استقبال بیسابقه قرار گرفته و تاکنون عده زیادی از آن دیدن کرده‌اند .

در سال گذشته صنعت سینمای شوروی غیر از فیلم «جنك و صلح» فیلمی که بتواند در ردیف فیلمهای برجسته قرار گیرد تهیه نکرد ولی مسلما سال ۱۹۶۷ که بمناسبت پنجاهمین سالگرد انقلاب اکتبر سال برجسته‌ای در تاریخ شوروی بشمار میرود از لحاظ صنعت تهیه فیلم نیز انقلابی برپا خواهد کرد .

شوروی در مدت دوازده سال یکصد و سیزده فیلم تهیه کرده است ولی بیشتر این فیلمها در کشور های خارج بمعرض نمایش گذاشته نشده است زیرا فقط یك دهم فیلم های شوروی جنبه تجارتی دارد .

در سال جاری جشنواره فیلم های سینمائی در مسکو تشکیل خواهد شد و بدون شك شوروی ها بهترین فیلم های خود را در این فستیوال بمعرض نمایش خواهند گذاشت .

اورود

اجاق گاز ابتکار

ابتکار سازنده انواع اجاق گازسه شعله (لعابی) با قیمت بی سابقه و ارزان

برای خرید به‌نمایشگاه ابتکار شاه آباد پاساژ اقبال با تلفن های ۷۹۲۸۹۵ یا ۳۰۴۳۷۸ مذاکره فرمائید.

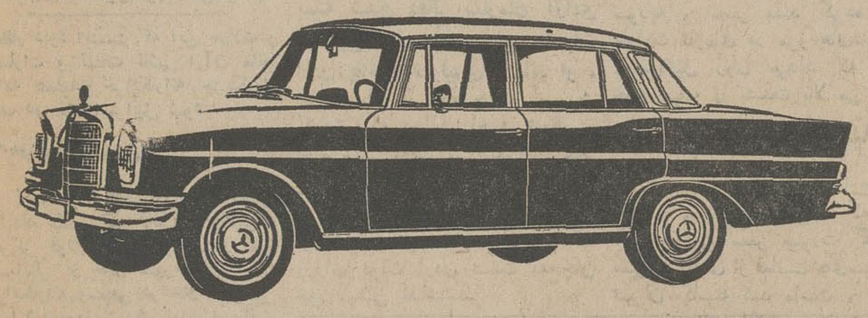

مرحله اول قرعه کشی دوره ششم برف برای تعیین برندگان

۱۰ دستگاه یخچال کلوینا تور

۱۰۰ دستگاه چرخ خیاطی مارشال

روز ۲۲ بهمن، ساعت ۷ بعدازظهر، از تلویزیون ایران، بعمل خواهد آمد

ضمناً به هریك از ۱۱۰ نفر برندهٔ بالا، یك کارت شرکت در قرعه کشی مرحله دوم که جایزه آن یکدستگاه مرسدس بنز ۲۰۰ مدل ۶۶ است، داده خواهد شد.

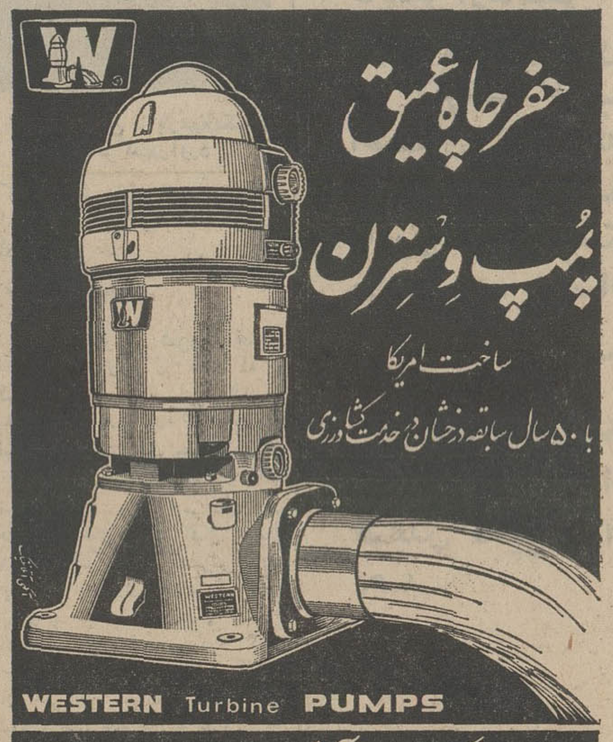

نماینده انحصاری شرکت سهامی آبدشت تهران خیابان سعدی ۵۰۹ تلفن ۳۰۲۶۴۷

از شهرستانها نماینده فعال ومعتبر پذیرفته میشود

مرزهای ناآرام خاورمیانه

تحولات ایران وخاورمیانه درهفته‌ای گذشت

نوشته: جعفرمدنی

تجدید جنگهای مرزی بین‌سوریه واسرائیل ، نطق نخست‌وزیر اردن‌وتائید این مطلب که‌احمد شوقیری ازطرف مصروسوریه مامور تشکیل حکومت جدیدی دراردن شده‌بود ، بهبود پیوسته روابط‌ایران وعراق و شروع ساختمان پالایشگاه مدرس درهند باکمك ایران مهمترین خبرهای این هفته ایران و خاورمیانه بود .

دراین هفته مرزهای سوریه و اسرائیل که‌از هنگام حمله سیزدهم نوامبر اسرائیل به‌اردن آرام شده‌بود باردیگر بحرانی شد و تانکها ونفرات

بانوگاندی از گسترش همکاری هند باایران استقبال کرد.

ارتش های دوکشور بزدو خورد با یکدیگر پرداختند و باین‌ترتیب‌امید هائی که‌در مورد روابط دمشق وتل‌آویو بوجود آمده‌بود یکباره از میان رفت ...

دراوایل نوامبر گذشته دولتهای سوریه و مصریك قرارداد نظامی‌منعقد کردند .که‌هریك از آنها را بدفاع از دیگری در صورتی‌که مورد حمله قرار گیرد متعهد میساخت .

این قرارداد بدنبال یك سلسله حوادث مهم که‌در مرز های سوریه واسرائیل اتفاق افتاده بود امضاءشد. وهمزمان با آن‌دولت سوریه عمده‌قوای خودرا در مرزهای اسرائیل متمرکز ساخت معنی این تمرکز قوا آن بود که هر گونه حمله انتقامی اسرائیل به‌سوریه ، هرقدرهم کوچك درنظر گرفته شده‌باشد ، یك‌برخورد بزرگ باارتش سوریه منجر میشد. واین چیزی بود که اسرائیلی ها نمی‌خواستند . آنچه دولت اسرائیل‌از حملات هوائی یا زمینی خود به‌کشور های عربی و بخصوص سوریه واردن

لوی‌اشکول میگوید اسرائیل از قرارداد مصروسوریه‌نمی‌هراسد.

انتظار دارد اینست که این حملات و خسارات و تلفات ناشی ازآن مانع ادامه عملیات خرابکارانه چریکهای عرب در خاك اسرائیل شود .

* حمله به اردن

درست در همان روزهای امضای قرارداد نظامی بین قاهره و دمشق و تمرکز قوای‌نظامی سوریه در مرز اسرائیل از خاك سوریه عملیات خرابکارانه وسیعی در خاك اسرائیل اجرا شد،وروزسیزدهم نوامبراسرائیل یك حمله بزرك انتقامی دست زد .اما این حمله علیه سوریه نبود بلکه بر ضد اردن بود .

گروهی از ناظران سیاسی مسائل خاورمیانه این خودداری اسرائیل را از حمله به‌سوریه عامل مثبت تازه‌ایی در تقویت مبانی صلح در خاورمیانه دانستند . چون این دولت سوریه‌بود که‌سیاست خودرا برحمایت علنی از اقدامات چریکهای ضد اسرائیلی‌عرب قرار داده‌بود و مرز های این کشور با اسرائیل بود که خطرناکترین و قابل انفجار ترین مناطق خاورمیانه را تشکیل میداد . اگر اسرائیل از حمله باین‌کشور خودداری میکرد و اگر همانطور که‌بعداز حمله ۱۳ نوامبر اسرائیل به‌اردن دیده شد، سوریه نیز حمله چریکها رااز داخل خاك خود به‌اسرائیل متوقف میساخت .

خطرناکترین مرزهای خاورمیانه آرام میشدند وباین ترتیب خطر جنك‌بسیار تقلیل میافت . این امید بوجودآمده بود که صلح‌و آرامش در مرز های اسرائیل وسوریه ادامه یابدو هرکدام بملاحظه امکانات طرف و مشکلات‌خود از دست زدن بهر اقدامی که این آرامش‌را بشکند و طبل های‌جنك را بصدا درآورد خودداری کنند .

اما آنها که‌سوریه رابهتر می - شناختندو می‌دیدند که سوریه آنقدر «انقلابی» است که انقلابیون دیگر عرب در مقایسه با آن محافظه‌کاران محتاطی بیش نیستند اطمینان داشتند که‌این آرامش دیر نخواهد پائید، همانطور که آرامش مرزهای سوریه واسرائیل دراین هفته دوبار شکست.

باین ترتیب معلوم شد که‌حمله سیزدهم نوامبر اسرائیل به‌اردن باهمه بزرگی‌اش مانع آن‌نشده‌است که سوریه طرحهای خودرا درمورد خرابکاری دراسرائیل ادامه دهد.

و باید دانست همانطور که اسرائیلی ها رسما اعلام داشته‌اند وجود یك قرارداد نظامی بین‌سوریه ومصر و تمرکز قوای نظامی سوریه درمرزهای اسرائیل نیز لزومامنجر به‌اجتناب اسرائیل از حمله بسوریه نخواهد شد . همه اینها بدان‌معنا

وصفی‌التل: میخواهند اردن راتقسیم کنند و بایهودیان‌فدراسیون بسازند

است که درخاورمیانه یکبار دیگر طبل های‌جنك بصدا درآمده واین صدا راباوسایلی که تاکنون‌مرسوم بوده نمیتوان برای همیشه خاموش ساخت .

* سقوط وآزادی

«اگر امروز رژیم اردن سقوط کند فردا فلسطین آزادخواهدشد.»

این نظریه احمد شوقیری رئیس سازمان آزادی فلسطین است که طی نطقی ازرادیو قاهره ابرازداشته است .

دراین هفته دولت اردن برای پاسخ دادن به این‌گفته تمام مراکز سازمان آزادی فلسطین را دراردن تصرف کردو کلیه رهبران آن‌را بازداشت نمود

وصفی‌التل نخست‌وزیر اردن که بعد از ترمیم کابینه‌اش حالاباقدرت بیشتری حکومت میکند دریك کنفرانس مطبوعاتی درعمان گفت بسته شدن دفاتر سازمان آزادی فلسطین‌دراردن یعنی قطع مناسبات اردن بااحمد شوقیری و باند او ، این‌اقدامات از آن جهت صورت گرفت که عوامل احمد شوقیری علیه رژیم اردن دست‌بفعالیت های زیان بخشی‌زده‌اند .وصفی‌التل گفت فعالیت های احمد شوقیری وعوامل او دراردن تابدانجارسیده بود که وزرای دولت اردن نسبت به جان خود ایمنی نداشتند.

• تقسیم اردن

نخست‌وزیر اردن بعدا دولت‌های مصر و سوریه را متهم کرد که قصد دارند اردن را تقسیم کرده و یك دولت ضعیف فلسطینی در غرب اردن بوجود آورند که‌با اسرائیل داخل یك « اتحادفدرال» شود .باین ترتیب مصر وسوریه سازمان آزادی فلسطین را وسیله تقسیم اردن‌قرارداده‌اند.نخست‌وزیر اردن سپس گفت رهبران سازمان

عارف به‌تهران می‌آید

آزادی فلسطین درپاریس باسران اسرائیل ملاقات کرده‌ودرباره‌ایجاد فدراسیون بین یهودیان‌وفلسطینیها ها بحث کرده‌اند

* انفجار بمب

دریك هفته اخیر در عربستان سعودی و اردن تعداد زیادی بمب منفجر شد . انفجار این بمب‌ها گرچه خسارات زیادی ببار نیاورد اما سبب نگرانی شد . نخست‌وزیر اردن دراین‌باره گفت مقامات اردنی عده‌ای را که باانفجار های عمان‌واورشلیم ارتباط‌داشته‌اند توقیف کرده‌اند ونام واعترافات‌آنها تاچند روز آینده افشاء خواهدشد ومعلوم خواهد گشت که توسط مصر وسوریه از طریق سازمان آزادی فلسطین رهبری‌میشده‌اند .

• اردن تسلیم نمیشود

اظهارات وصفی التل که ضمنا حاوی حملات شدید به دولت‌های مصرو سوریه بود نشان داد که اردن همچنان مصمم است که در مقابل‌قاهره و دمشق و سازمان آزادی فلسطین مقاومت کند. اردن از بابت چگونگی سیاستی که اعراب باید در مقابل اسرائیل در پیش گیرندنیز با مصر وسوریه اختلاف دارد .

بنظراردن درشرایط فعلی‌چاره‌ای جز حفظ وضع موجود نیست . مصرو سوریه نیز عملا از این سیاست پیروی می کنند و از هر گونه‌عملیات حاد بر ضداسرائیل خود داری می کنند.

اما مصری ها در حرف وسوریه‌ها در عمل از عملیات کماندو های‌عرب بر ضد اسرائیل حمایت می کنند و درست در همان لحظاتی که‌وصفی التل فریاد اعتراض خودرا بر ضد سوریه و مصر بلند کرده بود حوادث تازه‌ای در مرز های‌سوریه واسرائیل روی میداد که تب خاور میانه را بشدت بالا می برد.

* آرامش درمحافل سیاسی

بدنبال سفر شاهنشاه بخارج از کشور و ترمیم کابینه که در آستانه این سفر صورت گرفت بمیزان زیادی از فعالیت های‌سیاسی تهران کاسته شد ماست . آقای

دکتر اقبال درمراسم شروع ساختمان پالایشگاه مدرس شرکت کرد .

آرام که بسفارت ایران در لندن منصوب شده دیروزتهران را به قصد لندن ترك گفت . انتصاب آرام به پست سفارت لندن وعزیمت فوری او به انگلستان درمحافل سیاسی بااهمیت خاص تلقی شد و گفته شد که این امر نشان‌اهمیت زیادی‌است‌که ایران برای مناسبات خود باانگلستان قائل است انتظار نمی رود تا باز گشت شاهنشاه فعالیت های سیاسی چشمگیری در تهران صورت گیرد . فعالیت‌های انتخاباتی باآنکه کم و بیش‌آغاز شده هنوز مراحل اولیه‌اش را می گذراند .

* ایران وعراق

باگذشت‌زمان روابط ایران و عراق بهبود بیشتری می یابد . آقای‌دکتر پیراسته سفیر ایران در بغداد که دراین جریان نقش حساسی‌ایفاء می کند در این هفته وارد تهران شد تا ترتیب برنامه سفر ژنرال عارف رئیس جمهوری عراق را به تهران بدهد. قرار است عارف بنا بدعوت شاهنشاه بزودی بتهران‌سفر کند . درباره بهبود مناسبات ایران و عراق و فعالیت های آقای دکتر پیراسته دراین زمینه روزنامه های بغداد این روز ها مطالب زیادی انتشار میدهند . از جمله روزنامه «الایام» چاپ بغداد نوشته است :

اقدامات آقای دکتر پیراسته‌سفیر ایران در بغداددر راه تحکیم‌روابط طبیعی ایران و عراق نتایج‌سودمندی داشت که در اثر آن آقای آرام وزیر خارجه در راس هیاتی بعراق مسافرت نمود .

*مسافرت زوار

روزنامه «الایام» در دنباله مطلب‌خود نوشته است که آقای‌دکترپیراسته در سفر کنونی خود به تهران‌سعی خواهد کرد عده بیشتری‌زوارایرانی در سال جاری بعراق مسافرت‌نماید و به دولت خود تاکید خواهدنمود

یوسف زوعین - بازهم‌تانکهایش را بحرکت‌درآورد .

که دولت و ملت‌عراق‌تمام‌تسهیلات رابرای زوار ایرانی انجام خواهند داد .

* ایران وهند

دراین هفته کار شروع‌ساختمان پالایشگاه مدرس در هند که با کمك شرکت ملی‌نفت‌ایران‌تاسیس میشود باحضور آقای‌دکتراقبال‌رئیس هیات مدیره شرکت ملی‌نفت‌ایران وخانم ایندیراگاندی‌نخست‌وزیرهند انجام شد . دراین مراسم خانم گاندی وآقای دکتر اقبال هریك در اظهارات خود گسترش‌روابط دوستی و همکاری های فنی‌دو کشور ایران و هند را ستودند .

پالایشگاه نفت مدرس با کمك شرکت ملی نفت ایران و کمپانی پان امریکن امریکائی‌تاسیس می شود و نفت خام آن از طرف‌ایران تامین خواهد شد . قرار است کار ساختمان این پالایشگاه تا دوسال دیگر پایان یابد .

«آگهی استخدام»

سازمان تسلیحات ارتش جهت تکمیل کادر افزارمندی تعدادی‌داوطلب با شرایط زیر می پذیرد .

۱-تابعیت ایران .

۲- دارا بودن گواهی نامه ششم ابتدائی

۳- عدم اعتیاد بمواد مخدره و نداشتن سوء پیشینه .

۴-برك‌خاتمه خدمت و یا معافیت غیر پزشکی .

۵-حداکثر سن (۲۲) بیست‌و دو سال .

۶-نداشتن عیال واولاد .

۷-متدین بیکی‌از ادیان رسمی کشور .

دوره تحصیل وکارآموزی یکسال خواهد بود و در مدت مزبور بهریك از هنرآموزان ماهیانه مبلغ ۲۰۰۰ریال پرداخت می گردد و پس از خاتمه‌دوره تحصیل به عنوان افزارمندان درجه ۳ با حقوق حداقل ۴۲۰۰ ریال طبق قانون افزارمندان در کارخانجات‌تابعه به خدمت گمارده می شوند .

داوطلبان می توانند همه روزه از تاریخ ۲۵دی ماه ۱۳۴۵ به استثنای روز های تعطیل از ساعت ۷-صبح‌الی ۱۲ بادر دست داشتن عین مدارك و شناسنامه بدفتر آموزشگاه واقع در میدان ژاله خیابان فرح آباد مراجعه نمایند . ش

سازمان تسلیحات ارتش

آ-۲۸۴۳۷

چگونه کامیون مرسدس- بنز واجد نشان ستاره‌ای میشود

سه مرسدس- بنز ال پ ۶۰۸ درجاده لغزان‌زمین آزمایش شهراشتوتگارت- اونترتورکهایم

رانندگان آزمایشی مرسدس - بنز شغل خودرا دوست‌دارند . ولی‌طوری کامیونها را آزمایش مینمایند که‌گوئی‌بآنها کینه‌میورزند!

آیا اعصاب شما تحمل صدای گوش خراش لغزیدن لاستیك را طی ساعات متمادی دارد ؟

اعصاب رانندگان آزمایشی مرسدس- بنز این تحمل را دارد . درحقیقت برای آنها این کار لذت بخش است ، حتی هنگامیکه این آزمایش را روی جاده لغزان انجام میدهند. هنگام‌این‌آزمایش دستگاههای سنجش مراقب کوچکترین اتفاق است. پس از آزمایش گزارش دستگاهها مورد بررسی قرار می گیرد واگربهسازی لازم بود در کامیونها انجام میشود .

این‌کار فقط قسمتی از برنامه‌پایان ناپذیر آزمایشی است که بر روی هر کامیون جدید صورت میگیرد .

اگرشما طالب یك‌کامیون قابل اطمینان واعتمادکه بتواند سالیان‌ممتد بار زیاد حمل نماید وفقط در موارد نادری گذرش به‌یکی‌از ۳۳۰۰ تعمیرگاه مرسدس- بنزبیافتد هستید ... پس کامیون مرسدس - بنز مطلوب شما میباشد .

ماهنگام ساختن کامیون هایمان کمال مورد توجه است شما نیز هنگام خریدن کامیون ، آنرا مورد نظر قرار دهید .

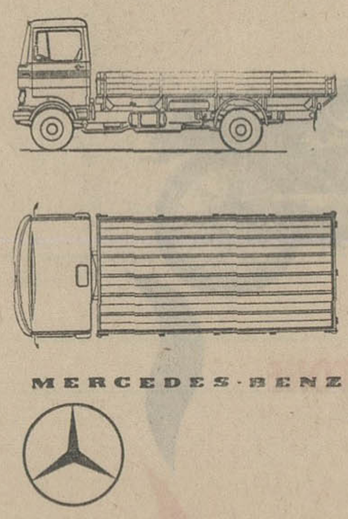

کامیون ال پ۶۰۸ با ۹۰ قوه اسب بخار و سه نوع محور چرخ با ظرفیت کل ۶۵۰۰ کیلو (۱۳۶۷۰ پوند)

MERCEDES-BENZ

شرکت‌سهامی خاور

خیابان‌سعدی‌شماره ۵۲۹

تهران

به پیروی از نیات شاهنشاه آریامهر

قرارداد خرید دومین کارخانه نورد ایران امضاء شد

بقیه از صفحه آخر

هفته گذشته قرارداد تاسیس دومین کارخانه ساخت آهن نورد بظرفیت ۸۵ هزار تن ازطرف شرکت سهامی نورد ایران با کمپانی دماگ آلمان و براون اند باوری سویس در تهران بامضاء رسید و فعالیت ساختمانی این واحد جدید بزرگ صنعتی در کنار نخستین کارخانه نورد ایران در اهواز آغاز شد.

*** پیشاهنگ صنایع سنگین**

شرکت سهامی نورد ایران دراواخر اردیبهشت ماه سال ۴۴ باشروع ساختمان اولین کارخانه نورد به ظرفیت ۶۵ هزار تن نقش مهم و بزرگی بعنوان پیش آهنگ صنایع سنگین کشور بر عهده گرفت و به پیروی از نیات عالی واندیشه های بلند شاهنشاه آریامهر و شرکت موثردر برنامه های توسعه صنعتی و اقتصاد ملی اولین کارخانه نوردایران را برای بهره برداری و عرضه محصولات داخلی آماده کرد این شرکت توانست نخستین گام را برای تحقق بخشیدن آرزو های ملی درراه ایجاد صنعت ذوب آهن بردارد و در واقع سال ۱۳۴۴ را بعنوان سال جهش بسوی صنایع سنگین نام گذاری کند.

• یکصد وپنجاه هزار تن محصول سالیانه

آقای علی رضائی مدیرعامل شرکت سهامی کارخانجات نورد ایران گفت:

باایجاد این دو واحد صنعتی سالیانه ۱۵۰ هزار تن آهن های سبك از قبیل، نبشی، سپری، میله، گرد و تسمه در داخل کشور تولید می گردد و واردات کالاهای مزبور که هرسال رقم بزرگی از ذخایر ارزی کشور را بخود جذب مینماید برای توسعه فعالیت های اقتصادی در زمینه ایجاد صنایع موردنیاز کشور آزاد خواهد شد.

مدیر عامل شرکت سهامی نورد ایران افزود: خوشبختانه برنامه‌ای که برای بهره برداری از اولین واحد صنعتی تولید نورد تنظیم شده بود باساعدت وزارت اقتصاد وهمکاری نزدیك بانك توسعه صنعتی ومعدنی با موفقیت دنبال گردید و مراحل ساختمان و نصب ماشین آلات آن به پایان رسید و در اوائل سال جدید بهره برداری از آن آغاز میشود و محصولات کارخانه نیزبه بازار عرضه‌خواهد شد. بدین ترتیب آرزوی دیرین و ملی‌مردم ایران پس از سی سال در راه ایجاد ساخت آهن در کشور بر آورده می گردد.

*** بی‌نیازی کشورازواردات آهن های سبك**

دومین کارخانه نورد ایران بر محور این هدف‌پایه گذاری گردید که کشور از واردات آهن الات سبك بی نیاز گردد و با توجه به افزایش جمعیت و توسعه فعالیت‌های ساختمانی و صنعتی به رشد مداوم خود ادامه دهد. این‌واحد که‌در واقع مکمل اولین واحد تولیدی کارخانه ساخت آهن کشوربشمار میرودنشانه‌اینستکه مشارکت سرمایه گذاران ملی و خارجی امکانات مساعد و مناسبی برای بهره‌برداری از منابع کشور فراهم میکند.

آقای علی رضائی مدیر عامل شرکت سپس گفت: با آنکه مشکلات فراوانی دراین راه‌وجود داشت ولی با تشویق و توجه‌جناب آقای دکتر عالیخانی وزیر محترم اقتصاد و کمك های ذیقیمت بانك ملی ایران و همکاری نزدیك بانك توسعه صنعتی و معدنی آقایان‌دکتر جلیل شرکاءو اینجانب مدیران شرکت سهامی کارخانجات نورد ایران موفق شدیم قرار داد خرید ماشین آلات دومین کارخانه نورد ایران رابا کمپانی دماگ و لوازم ماشین آلات الکتریکی آنرابا کمپانی براون اند باوری سوئیس منعقد و با حضور جناب آقای خردجو مدیر عامل محترم بانك توسعه صنعتی و معدنی‌امضاءنمائیم

*** محل کارخانه ومحصول آن**

این کارخانه نیز در منطقه صنعتی اهواز در کنار اولین واحد کارخانه نورد تاسیس می گردد. مساحت ساختمانی این دو واحد صنعتی به ۱۳۰ هکتار بالغ‌خواهد شد که قسمتی از آن اختصاص به ماشین آلات کارخانه و قسمت دیگر آن به امور اداری وساختمان منازل کارگران و مهندسین و تاسیسات اجتماعی دارد.

محصول دومین واحد صنعتی این شرکت در بهار ۱۳۴۷ به بازار عرضه خواهد شدو بدین ترتیب‌از بهارسال آینده محصول اولین کارخانه شرکت باتولید ۶۵ هزار تن و از اواسط سال ۱۳۴۷ محصول دومین کارخانه‌با تولید ۸۵هزارتن عرضه بازار میشود.

بابهره برداری از دو کارخانه مزبور کلیه مصرف کشور ازآهن های نبشی ـ سپری ـ گرد ـ و تسمه ـ مفتول و میله تامین‌خواهد شد.

قبل از تاسیس این دو واحد نیازمندی آینده کشور وبسیاری از مسائل اقتصادی ازجمله‌افزایش جمعیت ـ رشد اقتصادی وبرنامه های صنعتی کشور مورد بررسی و مطالعه دقیق قرار گرفته است.

*** یکهزار وسیصد میلیون ریال سرمایه‌گذاری**

مجموعه سرمایه گذاری در طرح های فوق به یکهزار و سیصد میلیون ریال بالغ خواهد شدکه حدود چهار صد میلیون ریال‌آن نقدا توسط صاحبان سهام‌شرکت پرداخت شده و بقیه نیز توسط بانکهای ملی و توسعه صنعتی و معدنی ایران پرداخت شده‌وخواهد شد. سهام اصلی شرکت بین بانك توسعه صنعتی و معدنی‌پانزده در صد و کمپانی فیلیپ برادرز آمریکا ۳۳ در صد وکمپانی دماگ آلمان ۷ در صد و آقای علی رضائی چهل در صد تقسیم گردیده است.

• مواد اولیه

مواد اولیه این دو کارخانه تا هنگامیکه صنعت ذوب آهن ایران بکار نیفتاده است بصورت شمش های آهن خام«بیلت» ازخارج‌وارد میشود. شمش های مزبور در کوره مخصوص یکهزار ودویست درجه حرارت‌داده شده‌وبصورت خودکار بدستگاه های پرس و قالب گیری برای تهیه انواع آهن های سبك منتقل میشود.

مدیر عامل کارخانه نورد ایران گفت پس از بکار افتادن کارخانه ذوب آهن ایران مواد اولیه وخام مورد احتیاج این دو واحد توسط کارخانه ذوب آهن‌ملی‌تامین‌خواهد شد.

*** دوهزار میلیون ریال صرفه جوئی**

ارزش محصولات کارخانه های مزبور بالغ بر دو هزار میلیون‌ریال خواهد بود که این مبلغ‌درواقع صرفه‌جوئی ارزی در ارقام کالا های وارداتی کشور محسوب‌خواهد گردید.

مدیر عامل کارخانه‌نوردایران‌سپس به اثرات اقتصادی طرحهای مزبور اشاره کرد و گفت:

علاوه بر صرفه‌جوئی ارزی وکمك به موازنه ارزی پرداخت های کشور عرضه آهن های سبك در داخل کشور کمك موثری به فعالیت های ساختمانی و صنعتی کشور خواهد کرد همچنین موجب بکار گمارده شدن بیش از یکهزار کارگر و مهندس ایرانی خواهدبود.

آقای علی رضائی درپایان گفت: ازاینکه افتخار انجام یکی‌ازخواسته های شاهنشاه آریامهر نصیب موسسین شرکت سهامی نوردایران گردید احساس خوشوقتی وافتخار میکنیم و آرزومندیم که با توجه وزارت اقتصاد و همکاری‌صمیمانه بانك توسعه صنعتی و معدنی این شرکت بتواند گامهای‌موثردیگری درراه تهیه‌و تولید آهن و ذوب فلز بردارد.

آقای ابوالقاسم خردجو مدیر عامل بانك توسعه صنعتی ومعدنی ایران وآقای بلانك نماینده کمپانی دماگ پس‌از امضاء ومبادله قرارداد خرید ونصب‌دومین‌کارخانه نوردایران، دروسط آقای علی رضائی‌مدیر عامل شرکت وآقای دکتر جلیل شرکاء رئیس هیئت مدیره دیده میشوند.

یکی ازاولین‌آرزوهای جین‌بری نواختن ویولن بود که چون دستش دریکی‌ازمسابقات قهرمانی فوتبال شکست از آن محروم‌گشت ولی‌علاقه به‌هنروموسیقی موجب‌گردید که پس‌ازچندی بجای نوازندگی جایزه خوانندگی را بربیاید و بلافاصله‌درنمایشهای موزیکال برادوی استخدام شود.

جین‌بری درچندین نمایش بزرك نقش‌اول را داشت که ازآنجمله«روزالید» «کاترین کبیر بود» «بیوه‌خندان»ـ«جنتلمن آینده» ـ «خوشحال مانندلاری» را میتوان نام برد.

جین‌بری درچندین فیلم بزرك شرکت‌کرد ولی دعوتهای اتفاقی برای شرکت دربرنامه‌های تلویزیونی چنان اورابخود مشغول‌ساخت‌که پس‌ازچندی ایفای نقش‌اول‌درسوی‌فیلمهای تلویزیونی بات ماسترسن را پذیرفت وازصحنه فیلمهای سینمائی‌خارج گردید.

یکی‌ازعلل قبول پیشنهاد بازی نقش بات ماسترسون این‌بودکه‌خودجین‌بری اخلاقا بی شباهت به‌قهرمان تاریخی امریکا نبود واین‌نقش‌را چنان ایفاکردکه خود معروف به بات ماسترسون‌گردید. در واقع‌بازی‌جین‌بری به‌اندازه‌ای طبیعی صورت میگیردکه‌گوئی بات ماسترسون شخصیت واقعی‌خودرا باز میبابد وخاطرات دوران سخت‌آمریکا را بر روی پرده تلویزیون ظاهرمینماید.

درحال‌حاضر جین‌بری دربرنامه‌های متعدد تلویزیون شرکت میکند وبرای‌نجات ازبیکاری در باشگاههای بزرك برنامه‌های رقص وآواز ترتیب میدهد.

این برنامه جالب راهمه‌هفته شرکت فیلیپس‌ایران روز های سه‌شنبه ساعت ۹٫۳۰ بعدازظهر به بینندگان‌تلویزیون عرضه میکند.

روغن مونارك

برای بهتر سرخ کردن وطبخ مطبوعتر

روغن طباخی وسالاد مونارك، محصول آمریکا،

ارزانتر وسالم تر برای هرنوع سلیقه

وارد شد

نماینده انحصاری درایران شرکت سهامی صنایع متنوع ایران تلفن: ۴۶۲۶۵

فروش در کلیه فروشگاههای معتبر

آگهی بکلیه داوطلبان شرکت در امتحانات زبان

باطلاع کلیه داوطلبان شرکت در امتحانات زبان اعزام دانشجو بخارجه میرساند که امتحان‌مزبور ساعت ۱۱ صبح روز جمعه ۳۰دی ماه ۴۵ بعمل خواهد آمد.

داوطلبان می‌توانندبرای ثبت‌نام ضمن ارائه مدارك زیر:

۱ـ فتوکپی آخرین مدرك تحصیلی (دیپلم یا دانشنامه) یك برك

۲ـ عکس ۴×۶ چهار برك

۳ـ رونوشت شناسنامه یك‌برك

فیش پرداخت مبلغ ۵۰۰ ریال (پانصد ریال) بحساب شماره۸۸۸ بانك مرکزی از تاریخ شنبه ۲۴ دی ماه ۴۵ لغایت چهارشنبه ۲۸ دیماه ۴۵ همه روزه از ساعت ۴ الی ۶ بعد از ظهر باداره کل‌امور دانشجویان اعزام بخارجه واقع در خیابان آکباتان‌شماره ۱۴۲ مراجعه نمایند.

از آقایانی که دارای مدرك تحصیلی لیسانس یا دکترا هستند بشرطی ثبت‌نام بعمل خواهد آمد که دارای دفترچه خاتمه خدمت‌یا معافیت دائم باشند.

داوطلبانی که ثبت‌نام مینمایند باید بادردست‌داشتن عین‌شناسنامه عکس‌دار خود روز پنجشنبه ۲۹دی ماه ۴۵ از ساعت ۳ الی ۶ بعداز ظهر برای اخذ کارت و شرکت در امتحان باداره کل‌امور دانشجویان اعزامی بخارجه مراجعه نمایند.

امتحان در محل دبیرستان‌رضا شاه کبیر بعمل خواهد آمد.

الف ۸۶۴۲

اداره کل امور دانشجویان اعزامی بخارجه

آگهی شرکت سهامی شیلات ایران

بدین وسیله باطلاع عموم می رساند ماهی استرژن در بسته های یك کیلوئی بمبلغ ۴۰ ریال در فروشگاه های زیربفروش میرسد.

۱ـ سوپر مارکت ایران

۲ـ فروشگاه فردوسی شعبه مرکز و قلهك

۳ـ مغازه خزر

۴ـ مغازه ایران خاویار

شرکت سهامی شیلات ایران

الف ۸۶۲۶

۱ـ۲ آ ـ ۴۱۰۳۰

پیشگاه مبارك شاهنشاه آریامهر

محترما معروض‌میدارد. فدویان تعداد هشتاد نفر کارکنان روزمزد بیمارستان مسلولین بوعلی که هریك چندین سال‌است در محیط آلوده و بامحرومیت و در عین حال صمیمیت و فداکاری های خطیر و پر مسئولیتی انجام میدهیم از پدر تاجدارخودعاجزانه استدعاداریم بخاطر حفظ حقوق یك مشت عائله بیگناه ما امر و مقرر فرمائید نسبت برسمی نمودن ماهم مانند کارکنان‌بیمارستان سابق ابوحسین اقدام مثبت و مقتضی مبذول فرمائید تا ضمن‌رفع تبعیض و استثناء با دلگرمی بیشتری بخدمت گذاری و دعا گوئی‌بشاهنشاه آریامهرعزیز وملت ومیهن خودبخدمت‌صادقانه ادامه دهیم.

از طرف هشتادنفر کارکنان روزمزد بیمارستان بوعلی‌جان‌نثارت

حسن غلام زاده، حسین کرامی، ملك حاتمی

آ ـ ۲۸۴۲۶

ساختمان استیجاری بانکملی شهرستان نطنز

بمنظور نزدیکی به‌بازار ورفاه حال‌کسبه وتجار با پشتکار مداوم آقای‌کاشانی ریاست بانکملی و توجه اولیاء محترم اداره مرکزی‌ساختمان مجلل ومناسبی درمیدان‌پهلوی قلب شهرساخته شدکه برای اول‌بهمن‌ماه جاری بانك بمحل جدید نقل‌مکان مینمایند.

تهران ـ جناب‌آقای تجدد مدیر عامل بانك بازرگانی

خبرانتقال ناگهانی آقای میرهادی موسوی‌زاده‌که ازبدو ورود موردعلاقه مامشتریان بانك بازرگانی‌بوده باعث تاسف گردید. ضمنا رضایت‌کامل خودمان را ازاین مامور صدیق ودرستکار اعلام واززحمات نامبرده‌که‌درپیشرفت‌اقتصادیات این شهرستان متحمل شده‌اند قدردانی مینمائیم‌انتظارداریم مورد تشویق آنجناب واقع‌گردد.

تربت حیدریه ـ دکترعلوی. حاج علی‌اکبر تربتی. محمود ابریشمی. محمد باقرابریشمی. حاج‌محمودمحمودیان. محمدمهدیزاده. علینقی قاسمی. وحدود ۲۰۰ امضاء دیگر.

آگهی انتخاب دانشیار

دانشکده پزشکی ودارو سازی اصفهان برای خدمت در بخش‌ها و آزمایشگاه ها احتیاج به ۱۴ تن دانشیار بشرح زیر دارد.

۱ـ بخشهای‌داخلی ۳نفر دانشیار ۷ـ پرتو شناسی ۱ نفر دانشیار

۲ـ بخشهای جراحی ۱نفردانشیار ۸ـ آسیب شناسی ۱ نفردانشیار

۳ـ بخش میزراه ۱ نفر دانشیار ۹ـ فیزیولوژی ۱ نفر دانشیار

۴ـ بخش اطفال ۱ نفر دانشیار ۱۰ـ فیزیك ۱ نفر دانشیار

۵ـ بخش زنان ۱ نفر دانشیار ۱۱ـ بهداشت ۱ نفر دانشیار

۶ـ بخش مامائی ۱ نفر دانشیار ۱۲ـ تشریح ۱ نفر دانشیار

که‌از طریق مسابقه انتخاب می نماید داوطلبان میتوانند از تاریخ نشر آگهی در یکی از جراید کثیرالانتشار تا مدت سه‌ماه با در دست داشتن مدارك لازم در تهران باداره کل تعلیمات‌عالیه و در اصفهان بدبیرخانه دانشکده پزشکی و دارو سازی مراجعه و ثبت‌نام نمایند استخدام پذیرفته شدگان موکول به‌صدوراجازه استخدام و تامین اعتبار خواهد بود. الف ۸۶۳۲

رئیس دانشکده پزشکی وداروسازی اصفهان ـ دکترنفیسی

آ ـ ۴۱۰۴۰

شماره ـ ۴۱۰۹ ـ ۸ر۱۰ر۴۵

هم مسلك محترم آقای عبدالحسین ناصرسعید صاحب‌امتیاز ومدیر مسئول روزنامه اندیشه کرمان

ازفعالیت‌های پرارزش جنابعالی درمورد امور محوله حزبی همچنین‌ازمطالب سودمندی که درباره هدفهای حزب پاسدارانقلاب درروزنامه اندیشه کرانرا درج نموده‌اید کمال تشکر وقدردانی حاصل است.

ازطرف دبیرکل

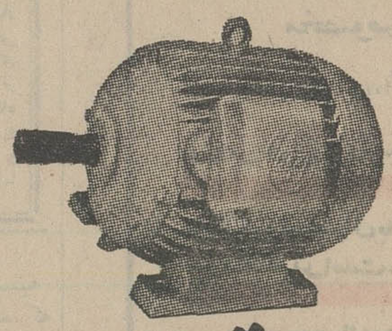

MEZ الکتروموتور

باسیم پیچی مخصوص مناطق گرمسیری

شاهکار دیگری است ازمصنوعات کارخانجات معظم کشورچکوسلواکی که درنوع خودبی‌نظیربوده وتمام مشکلات مربوط به برق راحل کرده است درحال حاضر مقدارزیادی ازالکتروموتورهای MEZ با قدرتهای مختلف از ۰٫۲۵ تا ۱٫۵ کیلووات یک فاز ـ ۲۲۰ ولت واز ۰٫۵ تا ۱۳ کیلووات سه فاز ـ ۳۸۰ر۲۲۰ ولت موجوداست.

تحویل فوری درمحل نمایشگاه وسرویس پس ازفروش تضمین میشود

۱ـ اداره مرکزی شرکت تجارتی ایران واشکودا

خیابان تخت‌جمشید ـ چهارراه ویلا ـ شماره ۱۶۲ تلفن: ۴۰۴۲۷ ـ ۶۱۳۳۶۰ ـ ۴۹۸۱۴

۲ـ نمایشگاه شرکت تجارتی ایران واشکودا

خیابان سعدی جنوبی ـ شماره ۷۱۶ تلفن ۳۶۴۷۶

۳ـ انبار وتعمیرگاه مرکزی شرکت تجارتی ایران واشکودا

میدان شوش خیابان ارجمند مقابل کارخانه ارج تلفن ۵۱۴۰۵ ـ ۵۶۲۴۷

نشانی: تلگرافی ـ اشکوداورکس ـ تهران

آسوگرین قندبدون کالری

خبرسازان هفته

سوفیای باردار!

خبراین بود که سوفیاخانم، باآنهمه آرزوی مادرشدن باردار شده ودر بیمارستان بستری و ممکن است بچه‌اش رابیاندازد!

فی‌الواقع خبر جالبی بودبرای همه دوستداران خانم سوفیاکه سرکار ایشان اگر صبر کنند تابستان آینده یك‌پسر کاکل‌زری یا یك‌دختر گیس گلابتون‌خواهند داشت واین البته بشرطی است که ازحوادث ارضی وسماوی مصون بمانند و خدای ناکرده چشم‌زخمی بخودشان یا آنچه‌در بطن پرورش میدهند نرسد .اما بدبختانه مثل اینکه یك جای کار عیب پیداکرده ، چون روزنامه «پائزه‌سرا» که‌درپایتخت ایتالیا یعنی کشور سوفیا خانم منتشر میشود خبرداده‌است ممکن‌است کاربه‌انداختن بچه وسقط‌جنین بکشد .

اینجای خبر دیگر دل‌آدم را سخت میسوزاند . چون اگر خوانندگان عزیزما سرکارخانم سوفیا رایکبار هم در جواریك بچه (البته منظورم در فیلم‌های سینمائی یاعکس هااست) دیده باشند از«بروبر» نگاه کردن سرکار ایشان به‌طفلك معصوم متوجه میزان بچه‌دوستی او شده‌اند وحالاکه بعداز مدتها دواودرمان وجادووجنبل نطفه‌ای دربطن او گرفته و پرورش پیدا کرده هیچکس‌را خوش نمی‌آید که‌بازهم ایشان در آرزوی مادر شدن بمانند .

ازدست ماکه کاری ساخته نیست بغیراز آنکه دعاکنیم‌حال ایشان هرچه زودتر خوب شود ونطفه‌مربوط در همانجا که‌هست بماندو برشد طبیعی خود ادامه بدهد .

بچه‌های چینی !

«چو» رازنده بسوزانید !

این توصیه گارد سرخی ها به‌رهبران چین بود که درین هفته بقه چوئن‌لای نخست‌وزیر را گرفتند و مصرا تقاضاکردند که زنده زنده بسوزانندش !

ما شنیده بودیم که سیاست پدرو مادرندارد اما نمیدانستیم که آنقدر هاهم بی‌پدر و مادر باشد !

ما نمیدانیم که چوئن‌لای‌خوب است یابدوبرای مملکتش‌چگونه کارمی‌کند. اما اینرا میدانیم که‌اوورفقایش نظیر لیوشائوچی رئیس جمهوری و تنك هسیائو-بینك رهبر حزب کمونیست و دیگران همه‌از بنیان گذاران و خادمین رژیم کنونی چین‌هستند واگر ازمائو بیشتربفکر کشور-شان نباشند کمتر نیستند . وقتی از مائو آنطور ستایش‌می-شود واورا بپایه خدائی می-رسانند لااقل نباید آن یکی ها را لجن‌مال کنندوباعناوین خائن وتوطئه‌چی‌و بورژوا واز این‌قبیل عناوین از آنها یادکنند. هر جای دنیا که‌بود کمتر ممکن‌بود کسانی راکه تادیروز قهرمان بودند و امروز هم همه برسر کادند یك‌مشت‌جوان بیمسئولیت اینطور متهم وبدنام کنند . اما درچین اینکار ها رابه آسانی میکنند و انگارکه طبیعی ترین کارها رامی‌کنند . آخر چطور میشود به‌جوانان کم‌سن وسال مدارس‌اجازه داد که شبانه‌بخانه مردم بریزند و هرچه دارند به غارت ببرند و خودشان ،هرچه هم پیرو قابل احترام باشند به خیابانها بکشانندوبدون محاکمه وسرخود آنها رازندانی کنند؟

پس دراین میان وظیفه‌دولت، پلیس،دادگاهها وسایر دستگاه های مملکتی چیست ؟

آخر اگر اوضاع اینطورپیش برود دیگر سنك روی سنك‌بند نمیشود .

وقتی نخست‌وزیر و رئیس جمهوری را بخواهند بسوزانند معلوم است تکلیف مردم عادی کوچه وبازار چیست ؟

مرگ یك رئیس جمهوری

مجله آلمانی«اشترن» که‌امتیاز انتشار کتاب‌را خریده بودحاضر نشد حتی یك کلمه ازمحتویات کتاب راحذف کند .

دراین هفته مردم دنیا بیشتر ازهرکس درباره ویلیام منچستر صحبت کردند .

لابد شماهم این آقا رامی-شناسید . ایشان نویسنده و مولف کتاب «مرك یك رئیس - جمهوری» هستند که‌درباره جان کندی فقیدبرشته تحریر کشیده است ، وباز لابد میدانید و خوانده‌اید که‌این کتاب از چند روز قبل درروزنامه ما منتشر میشود و تا همین‌جا با آنکه بیشترش مقدمه بوده است و ابتدای سخن، معلوم شده که او کتابی «پرویمان» و بزرك نوشته است.این آقای‌منچستر، که‌بحق بزرگترین خبرساز این هفته‌بود تا همین‌یکی دو ماه قبل جزو گمنامان روزگاربشمار میرفت .

نویسنده و محققی‌بود که‌سر درلاك‌خود داشت و کمتر باین طرف و آنطرف نگاه میکرد . ماجرای‌قتل کندی‌فقید وسیله‌ای شدبرای آنکه آقای ویلیام - منچستر بیك‌کار بزرك تبلیغاتی دست بزند او داوطلب شدکه کتابی درباره زندگی و مرك کندی بنویسد وازمیان دهها نفر که‌داوطلب اینکار بزرك شده بودند ژاکلین کندی بیوه‌رئیس جمهوری فقید اورا انتخاب کرده ویلیام منچستر با حوصله یك محقق کارکشته بکار مشغول شدو هرجا که مدرکی وسندی درباره مرك و زندگی کندی داشت جمع‌آوری میکرد . اوبا خانم ژاکلین کندی درست در همان روزهای پرهیجان بعداز قتل رئیس جمهوری مصاحبه‌کرد و بسیاری چیز های نگفتنی از زبان او شنید که همه آنها را درکتاب خود آورده است ،می-بینید که‌در مجموع «مرك یك رئیس جمهوری» کتاب بسیار خواندنی باید باشد . بخصوص که ژاکلین‌و روبرت‌کندی برای جلوگیری از انتشار بعضی از قسمت های این کتاب به‌دادگاه شکایت بردند . مجله لوك‌به تقاضای ژاکلین تسلیم شد و قسمتی ازکتاب را حذف کرد اما

حاجی محمد علی خان !

یادتان باشد ازاین پس‌آنکه قهرمان سنگین وزن مشت‌جهان استو یکه‌بزن رینك های‌جهان یکس حاجی محمد علی خان (کاسیوس کلی) خوانده خواهد شد چون بسلامتی‌و مبارکی قرار است محمدعلی خان امسال به مکه مشرف شود وبا انجام‌اعمال ومناسك حج بیك حاجی کامل-العیار تبدیل شود . محمدعلی خان آنطور که خودش میگوید ازآن مسلمانان باایمان و عقیده است که بقول«عالیجاه محمد» پیشوای مسلمانان سیاهپوست امریکائی وجودش برای جامعه مسلمان و سیاهپوست امریکا مغتنم است . چون ایشان هیچ فرصتی رابرای تعظیم شعائردین وتبلیغ مذهب فروگذار نمی-کند . حتی بطوریکه خبردارید همسر زیبایش‌را سه‌طلاقه کرده برای آنکه‌با یك‌دختر مسلمان ازدواج کند انشاءالله سفر حج محمدعلی خان وازدواج ایشان‌با یك دختر خانم مسلمان هر دو مبارك ومیمون باشد .

موشك فراری !

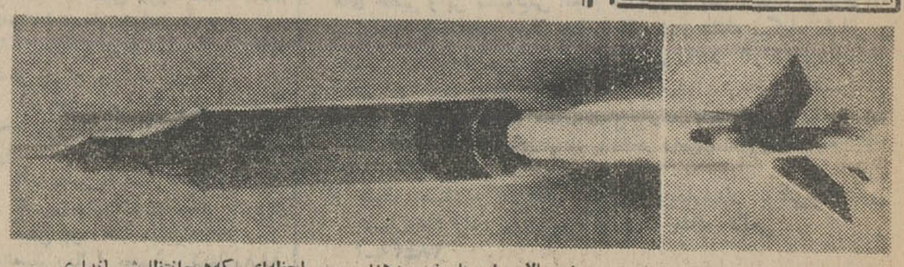

لابد ازماجرای فرار موشك امریکائی به خاك کوبا خبر دارید. جریان ازاین قرار بود که یك موشك امریکائی حین آزمایش از کنترل مقامات امریکائی خارج میشود و بطرف کوبا میرود واز فراز آن‌کشور می‌گذرد وسرانجام میتوانند آن را دردریای کارائیب متلاشی کنند .

من‌وقتی این خبررا خواندم فورا این سئوال برایم پیش‌آمد که اگراین موشك حامل سلاح اتمی بود ودر خاك کوبا منفجر میشد چه‌حادثه‌ای اتفاق میافتاد. ببیند . امریکا وکوبا متعلق‌به دودنیای جداگانه سرمایه‌داری‌و کمونیسم هستند ، وباوجود قرب جوار دشمن خونی همدیگرند . فیدل کاسترو همیشه میگوید که‌امریکا برعلیه اوو کشورش توطئه میکند ودر صدد حمله به کوبااین تجربه‌ای است که کوبا چندبار آن را از سر گذرانده ودرموارد تصادفی‌مانند همین حادثه فرار موشك هم کوبائیها قضیه‌را جدی میگیرند و احتمالا بدان پاسخ میدهند . چون جنك امروز جنك ثانیه ها است شایدبرای شوروی‌هاهرگز امکان فکر و تحقیق کردن در باره اصل موضوع پیش‌نیاید و باین ترتیب پای این کشورنیز بجنك کشیده‌شونه‌میبینید دنیای امروز چقدر آسان ممکن است دریك لحظه ، حتی در همان لحظه‌ای که‌هیچ‌انتظارش‌رانداری به‌مهلکه جنك کشانده شود و قبل‌از آنکه بتوان جلویش را گرفت سراسر زیرورو شود ؟

بهرحال این را بزرگتر های دنیا باید فکری برایش بکنند چون‌نمیشود همه‌اش در ترس اززندگی وهرآن درانتظار خطر بود .

آگهی احضار

بدین‌وسیله به‌انو پروین‌شهرت تصدیقی ثابت فرزند علی‌شناسنامه صادره از مشهدمتولد ۱۳۲۰ شغل خانه‌دار که باتهام اهانت برئیس مملکت تحت پیگرد بوده و فعلا مجهول‌المکان می‌باشد ابلاغ میشود که چنانچه ظرف مدت دوماه از تاریخ انتشار آخرین نوبت این آگهی خودرا باین شعبه معرفی ننمائید به‌پرونده شما غیابارسیدگی و قرار مقتضی صادر خواهد شد .

الف ۸۵۳۴

رئیس شعبه ۳ بازپرسی

آ-۴۰۶۵۴ ۱-۳

آگهی احضار

به‌سرباز وظیفه بهمن فرزندعظیم شهرت ساکت ضباعبری که‌باتهام سرقت اموال دولتی دراین دادگاه تحت پیگرد بوده و فعلا متواری‌و مجهول‌المکان می‌باشدابلاغ میگردد که ظرف دوماه از تاریخ‌نشر آخرین آگهی‌خودرا بدادگاه عادی شماره ۳اداره دادرسی نیرو های مسلح شاهنشاهی معرفی نمایند در غیر اینصورت طبق مدلول ماده ۲۶۱ قانون دادرسی و کیفر ارتش باشما رفتار خواهدگردید الف ۸۵۳۶

از طرف دادگاه عادی شماره ۳ اداره دادرسی نیروهای مسلح شاهنشاهی

تغییر نام خانوادگی

بدینوسیله باطلاع کلیه اقوام ودوستان میرساند که نام خانوادگی اینجانب از میانه‌چی به (واثقی) تغییر یافته است .

علی اصغر واثقی

آ-۲۸۴۳۱

لاستیک جنرال

GENERAL

لاستیک جنرال

دی.سی.اِل

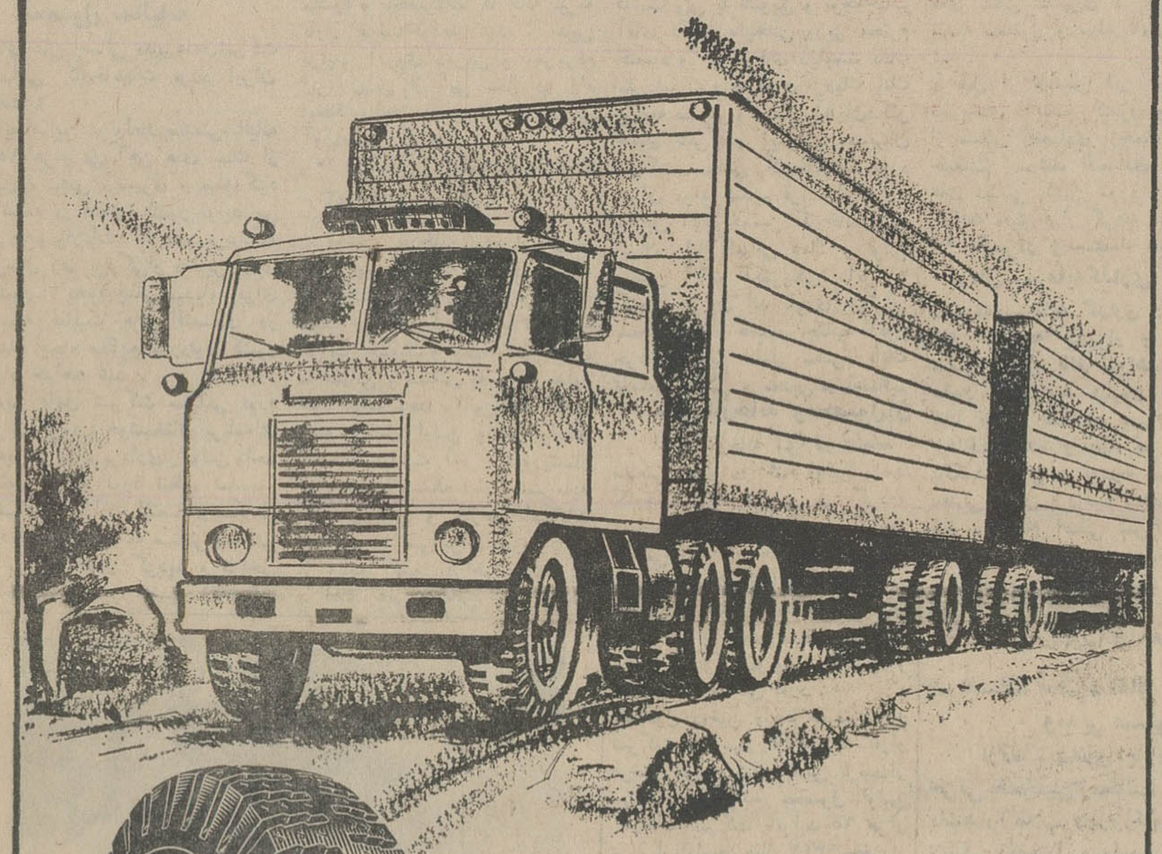

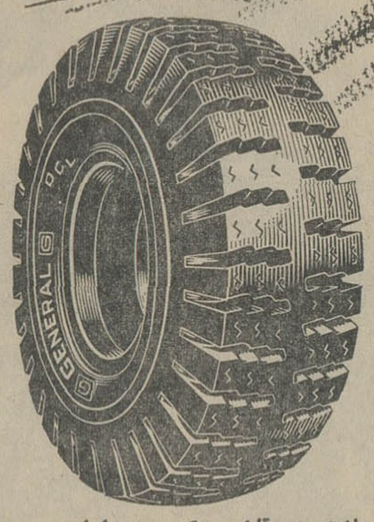

لاستیک دی.سی.ال D.C.L جنرال

مخصوص کامیونهای تندرو

لاستیک (دی.سی.ال) جنرال باگردهٔ ضخیمی که‌دارد

چندین هزارکیلومتربیش ازلاستیکهای مشابه‌کارمیکند.

لاستیکهای جنرال بانخ نایجن که‌ازفولاد هم‌وزن خود نیزمحکم‌تراست، تهیه‌میشود.

درصورت سائیده شدن عاج لاستیکهای جنرال چون منجید لاستیك ازنخ نایجن ساخته میشود قابلیت روکش مجدد را دارد

G15

نمایندگان فروش لاستیك مرغوب جنرال:

آقای سید ابراهیم مجد — بندرپهلوی خیابان‌گلستان

آقای محمد حجتی ومرتضی یاری‌کننده — رشت خیابان رضاشاه کبیر

آقای میرحسن گل‌اندام — رشت خیابان رضاشاه کبیر

تاریخ قرعه‌کشی جوایز ۱۰۰۰،۰۰۰ ریالی حلب کوچولوی قو

وروغن آفتاب گردان قو، نزدیك میشود

یك سری جواهر (تمام برلیان) به‌ارزش پانصدهزارریال، ویکصدجایزه پنجهزارریالی، جایزه سری پنجم حلب کوچولوی قواست

توجه داشته باشید که حلب کوچولوی آفتاب گردان قو هم ازمزایای قرعه‌کشی یك میلیون ریال جوایز حلب کوچولو استفاده می‌کند

خرید اثاثیه

فقط یکبار تلفنا امتحان کنید
بازرگانی فردوست تلفن ۷۵۷۶۸۵ کلیه فرشهای کهنه ونو شما را تحت نظر کارشناسان مجرب جهت‌صادرات باروپا و امریکا بیش از سایرین خریداری می نماید و طی چند سال گذشته موسسه ما صداقت ودرستی وانصاف خود را به هزاران خانواده که بما مراجعه نمودند ثابت کرده است .

فرش کیهان تلفن ۷۶۳۷۷۶
انواع‌قالی‌وقالیچه کهنه و نو
مخصوصا قالی های‌سنگین‌قیمت‌را خریداریم بهتر است برای معاملات هرنوع فرش باسازمان فرش کیهان تماس بگیرید چون مشاورین مامجانا در اختیار شما خواهند بود .
۱-۳۰ آ-۳۷۳۴

فرش برلیان تلفن ۷۶۰۶۳۴
فرشهای کهنه وسنگین قیمت‌شما را به قیمت عالی‌خریداری‌ویاباهمه‌نوع فرشهای نو معاوضه‌می کندعباس‌آباد فرح شمالی

فروشگاه کالای مرکزی
بهتر میخرد تلفن ۶۵۰۵۷
همه نوع ، یخچال ، تلویزیون ، اجاق گاز ، قالی و قالیچه،رادیوگرام، ضبط صوت شما را نقدادرمحل‌خریدار است . خیابان شاه چهارراه گلشن
۱-۳۶۱ آ-۳۷۶۸

فروشگاه فرش ویخچالو تلویزیون شریفی
تلفن ۳۶۸۰۳
بهترین خریدار فرشهای کهنه و نو جهت صادرات ضمنا یخچال‌وتلویزیون وکلیه اثاثیه منزل شما را عادلانه‌نقدا در محل خریدار است .
۱-۱۵ آ-۳۷۳۳

فروشگاه نیک تلفن ۷۵۷۵۴۶
منصف ترین خریدار کالای دست‌دوم از قبیل قالی و قالیچه کهنه و نو ، یخچال ، تلویزیون،ضبط‌صوت، رادیو گرام وسایر لوازم منزل .
۱-۳۰ آ-۳۷۰۱

فروشگاه‌طوسی‌تلفن۷۵۹۰۲۹
قالی و قالیچه نوو کهنه مخصوصا سنگین قیمت شما را از سایرین‌بهتر میخرد .

شرکت فرش شهرستانی
قالیهای کهنه شمارا جهت‌صادرات بقیمت نقدی بهتراز دیگران‌خریداریم فلکه حسن آباد تلفن ۶۶۶۸۷

فرش شمارا خریداریم
انواع قالی و قالیچه و کناره را جهت صادرات با قیمت عادلانه در منزل‌خریداریم ادواردحوریش وشر کاء صبح ناظهر تلفن ۲۹۶۷۴
۱-۱۱ ا-۲۸۳۶

فروشگاه معینی
علاوه بر خرید و تعویض فرش کهنه انواع فرش کاشان را با صدی بیست ارزانتر از همه جا در اختیار مشتریان محترم می گذارد . بوعلی جنب بانك سپه شماره۳۷ تلفن۲۸۹۶۴
۱-۳۶ آ-۲۸۳۹

فروشگاه ماه تلفن ۳۳۶۷۵
هرنوع یخچال نفتی وبرقی وتلویزیون باتضمام فرشهای کهنه و نو شمارا بیشتر از دیگران خریداریم. سه‌راه امین حضور

فروشگاه ونمایشگاه آسیا
تلفن ۶۱۲۸۳۳
یخچال ، تلویزیون ،اجاق‌گاز و فرش عادلانه خریداریم‌شاه چهارراه پیروز
۱-۳۶ آ-۳۷۴۷

فروشگاه آرمان تلفن ۶۹۶۲۳
بهترین خریدار یخچال.تلویزیون فرش . چراغ‌گاز شاه چهارراه پیروز
۱-۳۶ آ-۳۷۳

فروشگاه سعید سرچشمه
تلفن های ۸۱۶۱۸و۲۸۶۶۷ کلیه اثاث‌خانگی‌شمارا‌عادلانه‌خریداریم مخصوصا فرشهای سنگین قیمت .

فروشگاه‌شایان‌تلفن۶۱۳۳۸۱
بهترین خریدار هرنوع قالی‌وقالیچه ولوازم منزل نقدا .
۱۵۱ آ-۳۷۳۱

فروش اثاثیه

مصنوعات فلزی ابتکار
قفسه آشپزخانه متری ۱۲۰ تومان
میز تحریر یکطرفه متری۲۰۰تومان
میز تحریر یکطرفه متری۲۴۰ تومان
میز تحریر دو طرفه ۴۰۰ تومان
جا کتابی متری ۱۴۰ تومان
کمد بایگانی متری ۳۰۰ تومان
کمد جالباسی متری ۳۵۰ تومان
نمایشگاه شاه آباد پاساژ اقبال
تلفن ۷۹۲۸۹۵و ۳۰۴۲۷۸

آنتن تلویزیون

فروشگاه‌مرج‌تلفن۴۵۰۱۶
آنتن‌تمام کانال فرنگی باتمام لوازم نصب هماهنك‌با فرستنده جدیددولتی اضمانت نامه ۵ ساله از ۷۰ الی۱۵۰ تومان

شستشوی مبل وفرش

کارخانه قالی شوئی ابر
مجهز بدستگاه گرمخانه ، آبگیری، رفوگری ، لکه برداری ، سفارشات اززان تمیز سریع با اصول فنی . سرویس حمل و نقل مجانی تلفن ۵۴۴۸۳

شستشوی مبل و فرش کلین سرویس مهر
نظافت مبلمان با اسلوب جدید فرش بوسیله دستگاه اتوماتیك برقی در جای خود تلفن ۹۵۲۵۴۶

شستشوی مبل وفرش‌ادیب
مبلهای شمارا بانضمام تشك های ماشین باموادد مجاز خارجی بوسیله دستگاههای برقی بدون شکافتن در اسرع وقت تمیز می‌کند تلفن های ۹۱۵۶۵و ۹۵۲۴۵۴

دوراکلین سروس بین‌المللی‌امریکا در ایران
خشك‌شوئی مبل و فرش - سقف و صندلی اتومبیل‌بوسیله‌موادمجازخارجی خیابان شاه ساختمان آلومینیوم‌تلفن ۶۰۰۳۵
-۱- آ-۴۰۷۳۶

سازمان جهانی پ روپر
خشکشوئی مبلمان فرش و پرده سقف‌و صندلی‌اتومبیل‌اولین‌خشکشوئی درمحل درایران تلفن ۶۱۲۴۰۲

شستشوی مبل و فرش‌ادیب
مبلهای شمارا بانضمام تشکهای ماشین باموادد مجاز خارجی بوسیله دستگاه های برقی بدون شکافتن در جای خود تمیز میکند ۹۱۵۶۵ و ۹۵۲۴۵۴

تعمیرات

سرویس تلویزیون گارانتی
تلفن ۶۲۸۳۷۱
سرویس انواع مارکهای تلویزیون R.C.A وستینگهاوس. آدا .جنرال الکتریك ، امرسون . هیتاچی.موتورلا آدمیرال . دمونت فیلیپس ، سئیرا . مدیاتور . شاوب. لورنس .گروندیك. بلاپونکت ، ودیگر مارکها در منازل باسرویس مجهز سیاربویژه‌شمیرانات
۱-۱۵ آ-۲۸۵۳

سرویس تلویزیون فیلیپس
شاوب لورنس - گراندیك زیمنس نصب دستگاه کنورتور جهت فرستنده دولتی در تلویزیون با سرویس سیار در منازل تلفن ۴۰۲۶۴
۱-۱۰ آ-۲۸۰۶۱

تلویزیون سرویس R·C·A
تعمیر انواع تلویزیون و نصب دستگاه کنورتور خارجی برای‌استفاده از فرستنده جدید رادر منزل قبول مینماید تلفن ۶۷۵۹۸ و ۴۸۵۳۳

اطلاعیه تعمیرگاه تلویزیون R·C·A
دستگاه کنوتور جهت فرستنده‌دونتی برای کلیه تلویزیون های اروپائی‌و امریکائی ۳۰ تومان تلفن تعمیرگاه ۴۳۷۳۳ و ۶۴۹۱۸

شرکت مهندسین‌تلویزیون
باکارمزد کم سرویس سیار تعمیر همه‌نوع تلویزیون تلفن ۶۱۱۲۳۴

تعمیرگاه تلویزیون احسان
تلفن ۷۴۳۶۳
تعمیر مارکهای تلویزیون فیلیپس. شاوب‌لورنس . کوبا.امپریال .دمونت وستینگهاوس .بلاپونکت .تلفونکن در منازل باسرویس مجهز سیار .
۱-۳۰ آ-۲۸۵۶

تعمیرگاه تلویزیون الکترون
تعمیرهرنوع تلویزیون تلفن ۷۶۳۶۸۳
۱-۳۰ آ-۲۸۶۷

SCHAUB-LORENZ
تعمیرگاه اختصاصی
تلویزیون - رادیو
شاوب لورنس
تلفن ۹۲۱۲۷ ۹۵۱۹۱۵

فروش اتومبیل

انواع جیپ لندرور ۴۷۰۷۵
۱-۳۶ آ-۲۸۳۷

برای خرید انواع‌فولکس‌واگن های ۱۹۶۷ بشرکت‌سهامی عباد
خیابان امیر کبیر خیابان ملت‌تلفن های ۳۰۴۱۸۱ - ۳۰۴۴۷۲ مراجعه فرمایید .

در بازار اتومبیل ۹۴۰
خرید و فروش و معاوضه اتومبیل بقیمت روزعادله انجام‌میشود سرچشمه مقابل مسجد محمودیه تلفن ۳۱۳۳۷

کامیون کمپرسی
فورد مرکوری کاملا مرتب‌در کنترات سازمان آب تهران می‌باشد و هرماه در حدود شصت‌هزار ریال کارمیکند بفروش میرسد طالبین به‌تلفن ۴۶۸۳۶ مراجعه فرمائید.
۱-۵ آ-۲۸۷۶

فولکس واگن استیشن
مدل ۶۵ آمادة فروش ۶۱۲۳۴۹
۱-۲ آ-۲۷۸۰۷

نماینده اتومبیلهای موریس‌وام. جی
شرکت روند
خیابان شمیران نبش آمل شماره ۲۱۷ تلفن ۷۱۷۱۴

کرایه

کاج بار
بارکش شهر وحومه
تلفن ۶۱۱۱۱۱

وانت بارشمالی
تلفن مرکزی ۳۲۰۰۰
سعدی ۳۲۴۰۶
شعبه سرپل مجیدیه ۷۷۱۳۳۳
آهن‌کش .کامیون - کامیونت - وانت

مستغلات

بازرگانی امینی ۷۹۰۰۹۰ معاملات زمین وخانه نقدو اقساط وپول نارمك

بازرگانی شهرزاد
مرکز خرید وفروش زمین وویلا فرمانیه جنب کلانتری ۳ تلفن ۸۸۱۷۰۹
۱-۳۰ آ-۳۶۶۵

زمینهای عباس‌آباد رانقدا
خریداریم خیابان پهلوی بالای‌پمپ بنزین بازرگانی جلالی تلفن های ۶۲۴۶۹۳ - ۶۲۶۴۱۱

اراضی عباس‌آباد- شهر
شمیران - دره‌قشلاق‌خریداریم ۷۶۲۴۳۶

زمینهای وحیدیه- مجیدیه
خریداریم بنگاه صبحی۷۰۵۳۹
۱-۲۵ آ-۳۶۳۴

زمین ۳۰۰ متری عباس‌اباد رانقدا خریداریم بتلفن های ۳۹۰۶۷ و ۳۶۸۸۵ مراجعه فرمائید .
۱-۲۵ آ-۳۳۹۷

اراضی عباس آبادخریداریم۷۶۱۷۴۷
۱-۲۵ آ-۷۹۸

اراضی عباس آباد
فوری نقدا خریداریم سازمان بختیاری تلفن های۷۷۱۳۸۸و۷۷۰۹۶۵
۱-۳۰ ا-۲۸۴۰

اراضی ونك - دره قشلاق
رانقدا خریداریم . بازرگانی پیوند تلفن ۶۲۹۳۰۴ سه‌راه ونك
آ-۳۶۶۰

خریداریم در شهر وشمیران
مستغلات - خانه - ویلا زمین ۳۹۷۸۴ بنگاه کوشان
۱-۳ آ-۴۰۶۴۶

زمین‌های ونك
بازرگانی جلالی ۶۳۶۴۱۱ - ۶۳۴۱۹۳ رانقدا خریداریم خیابان پهلوی
۱-۲۵ آ-۴۰۶۸۳

دفتر براتی شمیران
خیابان پهلوی‌باغ فردوس ۸۵۲۵۷۵
۱-۳۶ آ-۲۸۶۱

زمین زراعتی
اطراف کرج الی آبیك حدود ۲ میلیون متر خریداریم تلفن ۳۶۵۵۰
۱-۳ آ-۲۸۷۷

زمینهای عباس آباد
خریداریم املاك‌عدالت امینی۶۲۸۰۸۷
۱-۱۲ آ-۲۷۲۰

اطراف تخت جمشید
خانه‌های قدیمی و زمین داشته باشید . خریداریم
تلفن ۳۲۹۷۱ و۳۱۸۵۳
۱-۳ آ-۲۸۵۸

بفروش میرسد

دوقطعه زمین درفیشرآباد
بفروش میرسد خواستاران بتلفن های ۲۴۶۶۳ و ۶۸۵۳۷ مراجعه‌فرمائید
۸-آ آ-۲۷۶۷۵

چند دستگاه مستقل وویلا
درشمال شهر نقد ومعاوضه بفروش میرسد تلفن ۷۳۸۹۶
۱-۵ آ-۳۷۸۵

زمین فروشی
در جنوب‌غربی‌تهران قطعات‌کوچك وبزرك نقدو اقساط - قیمت عادله‌تلفن ۷۷۰۳۶۹
۱-۳ آ-۲۸۴۱۵

شمیران خیابان ۱۹ شماره
۹ چهار اطاق . باگاراژ و تمام‌وسائل تلفن ۹۵۰۵۸۳
آ-۲۸۴۰۹

اجاره داده میشود

منزل اجاره موجود ۴۵۰۰۷

عمارت ده اطاقه باتلفن
وشوفاژ واقع در خیابان کوشك روبروی کامپاسکس اجاره‌داده میشود تلفن ۳۳۰۸۶

پهلوی‌کوچه جنوبی‌هتل‌میامی
یکدستگاه ساختمان ٤طبقه هرطبقه ۱۶اطاق باسرویس کامل‌لوکس وشوفاژ نهویه تلفن مستقل بکجا یاجداگانه اجاره داده مشود تلفن ۶۳۶۷۶۹

اجاره می شود

برای اجاره‌منازلنان‌بخارجیان
باتلفن ۶۰۰۰۰ تماس بگیرید .
۱-۳۳ آ-۳۷۱۶

برای اجاره منازل وآپارتمان
های خود بخارجیان با تلفن‌های ۶۱۲۹۶۴ و ۴۹۷۱۳ تماس‌بگیرید.
۱-۱۵ آ-۲۸۷۴

برای اجاره منازل و
آپارتمانهای خود مبله و غیرمبله‌در شهروشمیرانات جهت‌اقامت خارجیان به تلفن های ۶۳۳۳۸۳و ۶۳۳۹۳۳ مراجعه فرمائید .
۱-۵

واگذار می شود

درسیمتری‌دوباب مغازه‌بازیر زمین واگذارمی شود تلفن ۹۳۳۰۹
۱-۱۰ آ-۲۸۳۹۵

ساختمان

مترمربع ٤٥ تومان
فرش ماشینی‌ریبانرین‌پوشش‌برای کف اطاقهای ساختمان شما. نشانی لاله‌زارنو چهارراه مهنا ساختمان‌البرز پلاك ۱ تلفن‌های ۳۳۳۰۳ و۹۳۶۱۳
۱-۳۰ آ-۲۷۱۴

رفع گرفتگی هرنوع لوله‌ساختمانی بادستگاه تراکم هواتلفن ۷۸۷۲۷

نقاشی ساختمانی جابعدا
فوری‌ارزان باقساط ۷۸۱۹۷۷
۱-۳۶ آ-۳۶۳۱

رفع گرفتگی لوله ساختمان
در۲دقیقه سازمان تراکم تلفن ۸۸۱۶۸۱

اسفالت نوع جدید
وعایق‌کاری انوش آماده هر نوع سفارش تلفن ۹۵۲۹۸۱

معاملات هر مقدار کاه
باوسیله حمل ارزان تلفن۷۰۴۴۷
۱-۱۳ آ-۲۸۳۹

بورس اصلاحات ارضی

قبوض اصلاحات ارضی
سه‌راه شاه پاساژ رویال دخانچی نیلچی تلفن های ٤٤٥١٨ و٤٩٥٧١
۱-۳۰ آ-۳٤٩٣

قبوض اصلاحات ارضی
سه‌راه شاه پاساژ رویال‌دخانچی- نیلچی تلفن های ٤٤٥١٨ و ٤٩٥٧١
۱-۳۰ آ-۲۸٤۸

معاملات پول

۳۶۸۸۵و ۳۹۰۶۷ مراجعه فرمائید پول شرطی موجود است به تلفن‌های
۱-۳۶ آ-۲۸۶۸

پول درمقابل تلفن ۴۵۰۰۷

پول شرطی دوشاهی موجود ۳۱۹۵۸
۱-۳۶ آ-۳۶۸۷

از یکمیلیون ریال ببالا
موجود باکپور ۳۳۷۳۹و۶۳۷۶۹۷
۱-۲۵ آ-۲۷۳۲

پول شرطی در برابر مبیع ارزنده مورد نیاز است تلفن ۳۱۸۵۳ و ۳۲۹۷۱
۱-۵ آ-۲۸۰۳

پول‌شرطی‌نیازمندیم۶۲۸۰۹۰
۱-۳۶ آ-۲۸۸۳

معاملات تلفن

خرید و فروش هرنوع
شماره تلفن و فیش تلفن ۶۵۱۸۰

تلفن نقدا خریداریم ۴۵۰۵۷

تلفن خریداریم ۲۳۰۳۰
۱-۳۰ آ-۲۷۷۸۶

حریدوفروس تلفن ۳۰۲۲۷۷
۱-۳۰ آ-۲۷۷۸۶

خریدو فروش تلفن البرز ۴۹۳۳۰
۱-۳۰ ا-۲۵۲۹

معاملات تلفن و فیش ۵۳۰۳۰
۱-۳۰ آ-۳۶۶۹

خرید و فروش تلفن ۲۷۷۷۰
۱-۳۰ آ-۳۶۷۵

خریدوفروش تلفن ۳۰۳۰۷۵
۱-۳۰ آ-۳۷۳۳

خرید و فروش تلفن ۶۷۱۳۱
۱-۱۰ آ-۳۹۶۳۶

تلفن وفیش‌خریداریم۵۷۶۷۹
۱-۳۰ آ-۳۸۳۳

فروش هرنوع تلفن ۴۵۰۰۸
۱-۱۵ آ-۳۷۸۳

رام در مقابل تلفن ۵۱۹۶۱
۱-۲۵ آ-۲۸۶۹

خرید وفروش هر نوع
شماره تلفن و فیش تلفن ۶۵۱۸۰
۱-۳۰ آ-۲۸۸۱

آگهیهای متفرقه

تانکر سازی لوپ
تانکر از ۵۰۰ تا ۵۰۰۰۰ لیتر موجود سفارشات ٤٨ ساعته تحویل میگردد نشانی خیابان قزوین نرسیده بسه راه آذری ۹٤٤١٤

پرده دوزی ارجمند ۳۷۳۷۰

برای داشتن دوست
باانجمن دوستداران دوست مکاتبه فرمائید .آبادان .ص پ ۱۷۵

فروش دست دوم
یك موتور سیکلت خریدار یم‌صبحها باتلفن ۳۵۹۳۳و بعد ازظهرها ازساعت ۵باتلفن ۳۰۰۱۱با آقای موریس‌بزبان انگلیسی مذاکره فرمائید .
۱-۳ آ-۲۸۳۱۴

تانکر سازی لوپ
تانکر از ۵۰۰ تا ۵۰۰۰۰لیترموجود سفارشات ٤٨ ساعته تحویل می‌گردد نشانی خیابان قزوین نرسیده به سه راه آذری ۹٤٤١٤
۱-۳۶ آ-۲۸۸۳

پیراهن مبل ۵۳۵۰۰
تعویض پارچه مبل ۵۳۵۰۰ پرده دوزی مبل خیام ۵۳۵۰۰
۱-۳۶ آ-۲۸۷۸

گاز مورد نیاز شما

سرویس منظم و فوری شرکت ایران گاز

۶۱۱۳۰۲ الی ۷ اداره مرکزی۶۱۱۳۰۲ میدان فردوسی تلفنهای پخش گاز ۶۱۳۳۵۱ -۴۷۴۳۷

جویای کار

حسابدار دوبل باتجربه
جویای کار است تلفن ۷۹۳۳۳۳
۱-۳ آ-۲۸۷۳

حسابدار دوبل باتجربه
جویای کار است تلفن ۷۹۳۳۳۳
۱-۲ آ-۲۸۷۳

جوانی باداشتن حسن اخلاق
وبرك معافی از نظام وظیفه وارد به امور سرپرستی کارخانجات وحساب‌داری و دفتر تابل جویای کار است به‌راهنمای ٤١٣ اطلاعات مراجعه نمایند .
۱-۲ آ-۲۸۳۱۹

قابل توجه شرکتهای محترم ساختمانی
جوانی۳۲ساله‌باسوابق‌ومدارك ۱۱ساله در پست‌مدیریت کارگاههای‌ساختمانی وبرق وباتمام رسانیدن ۱۹ پروژه عمرانی جویای کار است‌تلفن۷۹۳۸۳۳

شخصی وارد بامور گمرکی
وبانکی‌وماشین نویسی فارسی‌آشنا بزبان انگلیسی و کار های متفرقه تجارتی جویای کار است براهنمای شماره ٤١٣ مراجعه فرمائید .

راهنمای پزشکی اطلاعات

دکتر عبادالله خلعتبری
متخصص جراحی مغز و اعصاب خیابان جامی چهارراه شیخ‌هادی تلفن ۶۱۱۰۸۲

بیماریهای آمیزشی مجاری ادرار
میدان بهارستان خیابان صفی‌علیشاه
دکتر یحیی صدری

دکتر محمد رضامسدد
دارای گواهی نامه‌ازبروك مدیکال امریکا درمان قطعی‌بیماریهای‌آمیزشی مجاری ادرار - زنان - دروازه دولت روبروی پمپ بنزین تلفن ۳۳۶۰۳

فلج‌هائی‌که حتی در اروپا
علاج نشدند طبق مدارك معالجه شدند دکتر حسن بهره‌مند سعدی کوچه شمالی بیمه تلفن ۴۰۱۱۷ منزل ۸۶۳۲۸

معالجه امراض مقاربتی وآمیزشی
خیابان شاهپور نرسیده بسه راه بوذرجمهری دکتر جلال بهی‌زاد

دکتر عباس جناب زاده
امراض امیزشی و مجاری ادرارخیابان منوچهری مقابل کوچه ژاندارك‌صبح و عصر . فقرا مجانی است . تلفن ۳۴۰۵۳

ترك تریاك و هروئین
دکتر اسلامدوست خیابان‌حشمت‌الدوله چهارراه گلشن تلفن ۶۱۳۰۶۷

بیماریهای معده - کبد -روده
بواسیر بدون عمل جراحی دکتررفیعی متخصص از دانشگاه پاریس خیابان جامی اول کوچه پاریس تلفن ٤٨١٨٩

دکترمحمد علی صدیقی
بیماریهای آمیزشی - پوست - داخلی ترك‌اعتیادات خیابان شاه چهارراه فروردین پذیرائی صبح‌و عصر ٤ تا ٦ تلفن ٤٩٥٣٦

دکتر فرنوش تلفن ٤٨٥٥٥
داخلی ، مقاربتی ، گواهینامه از دانشگاه پاریس پذیرائی صبح‌وعصر امیریه اول منیریه .

درمان زخم معده روده باطریقه جدید
دکتر هاشم رستگار میدان فوزیه اول شهناز پذیرائی ٤تا ۹بعدازظهر تلفن ٧٤٨١٦

بیماریهای آمیزشی و مجاری
ادرار خیابان فردوسی شمالی کوچه صادق تلفن ٤٦٥٨٩ دکتر پولوسا

دکتر صفائی
متخصص در ترك تریاك و هروئین باسابقه ۲۸ ساله و متد جدید بستری وسرپائی از مسافرت اروپا مراجعت نموده و کماکان ازبیماران محترم پذیرائی مینماید سعدی‌شمالی کوچه جنوبی بانك بیمه‌تلفن۳۰٤١٥٣

ترك تریاك دکتر رحمانی
متخصص امراض اعصاب وروح از دانشگاه لندن خیابان پهلوی بالاتراز چهارراه امیر اکرم تلفن ٤٥١١٤

دکتر دانشگر
امراض مقاربتی و مجاری ادرار خیابان سپه مقابل پستخانه تلفن ۳۰۲٤١٦

دکتر عباس نیك نژا د
متخصص از دانشگاه پاریس بیماری های معده . روده . کبد . لوزالمعده درمان بواسیر بدون عمل . فیستول فیسور با متد موثر خیابان‌گرگان جنوبی خیابان گرامی پذیرائی ۳تا۷ بعدازظهر

دکتر رشتی شاهرضا تلفن ٤٢٥١٠

بیماریهای آمیزشی ومجاری ادرار
خیابان فردوسی مقابل بانکملی پس‌انداز
دکتر معانی

دندانپزشکان

دکر سعید دندانپزشك
پذیرائی صبح و عصر
فروردین

داروخانه ها

داروخانه شبانه روزی تخت جمشید
درتمام ساعات شبانه‌روز در خدمت ما است تلفن ۶۸۱۰۱و ۶۷۸۳۳

داروخانه - ودزاك استور تخت طاوس
خیابان تخت‌طاوس بش سنائی تلفن های ۶۹۳۷۴۰و ۶۱۱۳۳۳

پیدا شده

یك النگوی زنانه
درشب ۱۸ر۱۰ر٤٥ در سالن سینما ریولی پیدا شده صاحب آن می تواند برای دریافت به دفتر سینما مراجعه نمایند .
آ-٤٠٩٤٠

برنامه سینماها...

* **کتاب‌آفرینش**- رنگی- ۷۰- اواگاردنر- پیتراوتول ریولی (۷۵۷۷۷۷) ۳۰ر۱۰- ۳۰ر۲- ۴۵ر۵- ۹
* **اشکها ولبخندها** - رنگی- تاد- ای-او ۷۰ میلیمتری دیاموند (٦٢٨٤٠٠) ۳۰ر۱۰ - ۱۵ر۲ - ۳۰ر۵ - ۹
* **حرفه‌ای‌ها** - سینماسکوپ - رنگی- برت‌لنکستر - متروپل (٣٩٤١٠) ۱۰- ۱۲- ۱۵ر۲- ۳۰ر٤ - ٤٥ر٦ - ۹ تاج (٣٣٠٦٤) ۱۰- ۱۲- ۲- ٤- ۱۵ر٦- ۱۵ر۸ - ۳۰ر۱۰ سانترال (٤٨٦٨٦) ۳۰ر۱۰- ۳۰ر۲- ٤٥ر٤- ۷- ۱۵ر۹ نیاگارا (٦٥٣٠٧) ٤٥ر۱۰- ٤٥ر۲- ۵-۱۵ر۷- ۱۵ر۹امپایر (٦٢٣٩٤٢) ۱۱- ۱۵ر۳- ۱۵ر۵- ۳۰ر۷- ٤٥ر۹
* **زیباولی احمق**- آنتونی پرکنیز- بریژیت باردو ب.ب (٦٩٦٤١) ۳۰ر۱۰- ۲-٤-٦- ۸-۱۰ رادیو سیتی(٤٣٣٢٠) ۱۵ر۱۱- ۱۵ر۳- ۱۵ر۵- ۱۵ر۷- ۱۵ر۹ ادئون (٣٨١١٨) ۳۰ر۱۰- ۳۰ر۲- ۳۰ر٤- ۳۰ر٦- ۳۰ر۸ - ماژستیك (٦٨٤٦١) ۱۱- ۳- ۵- ۷- ۹
* **مادام ایکس**- رنگی- لاناترنر- جان فورسایت آتلانتیك (٦٢٧١٧١) ۱۱- ۳۰ر۳- ۳۰ر۵- ۳۰ر۷- ٤٥ر۹
* **جنگو**- رنگی- تکنی کالر سعدی (٣٦٤٦٨) سهیلا (٣٦٤٢٤) ۳۰ر۱۰ - ۳۰ر۱۲ - ۳۰ر۲- ۳۰ر٤- ۳۰ر٦- ۳۰ر۸ رویال (٤٩٧٨٥) ۱۱ - ۱۵ر۳ - ۱۵ر۵- ۱۵ر۷- ۱۵ر۹ پلازا (٤٤٢٥٥) آسیا (٤٢٩٠٩) ۱۱- ۳- ۵- ۷-۹ ناتالی ۱۰- ۱۲- ۲- ٤- ٦- ۸
* **پنه‌لوپ** - سینماسکوپ- رنگی- ناتالی‌وود- پیترفانك رکس (٣٥٢٩٣) ۳۰ر۱۰- ۳۰ر۲- ۳۰ر٤- ۳۰ر٦ - ۳۰ر۸ ایفل (٤٥٣٧٧) ۱۰- ۱۲- ۲- ٤- ٦- ۸- ۱۰ کاپری (٤٨٤٠١)۱۱- ۳- ۵- ۷- ۹ پارامونت (٤٨٣٢١) ۱۵ر۱۱- ۳۰ر۳-۳۰ر۵-۳۰ر۷-۳۰ر۹
* **بوئینك بوئینك** - رنگی- جری‌لوئیس- تونی کورتیس مولن‌روژ (٧٢٩٢٩) ۱۱- ۳۰ر۳- ۳۰ر۵- ۳۰ر۷- ۳۰ر۹ مهتاب (٤٧٧٧٧) حافظ (٣٤٠٧٤) ۳۰ر۱۰- ۳- ۵- ۷- ۹ دیانا (٤٧٣٦٥) ۱۰- ۱۲- ۲- ٤- ٦- ۸- ۱۰ کریستال (٣٧٦٧٥) ۳۰ر۹- ۳۰ر۲- ۳۰ر٤- ۳۰ر٦- ۳۰ر۸ اسکار (٩٥٠٨٩٨) ۱۱- ۳۰ر۲ - ۳۰ر٤- ۳۰ر٦- ۳۰ر۸ زهره (٣٠٤٨٠٨) ۳۰ر۹- ۳۰ر۱۱- ۳۰ر۱- ۳۰ر۳- ۳۰ر۵- ۳۰ر۷- برلیان (٣٣٥٣٥) ۱۰- ۱۲- ۲- ٤- ٦- ۸
* **بازداشتگاه شماره۱۷**- ویلیام هولدن- اتوپرمینجر تخت جمشید (٤٣٥٥٠) ۳- ۵- ۷- ۹
* **خانه خدا** - رنگی- تکنی کالر پاسیفیك (٧٣٣١١) ۳۰ر۱۱ - ۳۰ر۳- ۳۰ر۵- ۳۰ر۷- ۳۰ر۹ اونیورسال (٦٦٩٥٣) میامی (٧٤٣٢٩) ۱۱- ۳- ۵- ۷- ۹ همای (٦٤٦٦٩) کیهان (٩٢٣٦٠) آستارا (٨٤٠٢٢) ۳۰ر۱۰- ۳۰ر۲- ۳۰ر٤- ۳۰ر٦- ۳۰ر۸ الوند (٥٥٥٣٨) هیلوانا (٣٣٧٧٧) ۱۰- ۱۲- ۲- ٤- ٦- ۸
* **عشق جاویدان** - راجندراکمار- آمیتا ایران (٣٦٣٥٤) ۳۰ر۱۰- ۳۰ر۱۲- ۳۰ر۲- ۳۰ر٤ - ۳۰ر٦- ۳۰ر۸ تهران (٣٨١٦٥) ۳۰ر۹- ٤٥ر۱۱- ۲- ۱۵ر٤- ۳۰ر٦- ٤٥ر۸ نپتون (٧٦٠١٣٦) ۳۰ر۱۰- ۱- ۳۰ر۳- ٦- ۳۰ر۸ ژاله (٣٠٤١٢٠) ۳۰ر۸- ۱۱- ۳۰ر۱- ٤- ۳۰ر٦- ۹
* **کریستین** - رنگی- آلن‌دلون- رومی‌اشنایدر سینما کسری (٧٥٦٩٣٩) ۱۱- ۳- ۵- ۷- ۹
* **پیشقراولان** - سینماسکوپ - رنگی- الن‌اسکات - نادر (٣٩٠٩٥) ۹- ۱۱- ۱- ۳- ۵- ۷- ۹ دنیا (٣٣٨١٢) ۳۰ر۱۰- ۳۰ر۲- ۳۰ر٤- ۳۰ر٦- ۳۰ر۸ مراد (٧٣٣٨٢) ۱۰- ۳۰ر۱۲- ۳۰ر۲- ۳۰ر٤- ۳۰ر٦- ۳۰ر۸ فلور (٢٨٠٩٦) ۱۰- ۱۲- ۲- ٤- ٦- ۸ کارون (٩٥١٠٦٥) ۱۰- ۱۲- ۲- ٤- ٦- ۸ رامسر (٥٢٠٦٠) ۱- ۳- ۵- ۷- ۹ جهان (٦٠٣٥٠) ۱- ۳- ۵- ۷- ۹
* **یك میلیون سال‌قبل‌ازمیلاد** - سینماسکوپ - رنگی - فردوسی (٣٥٧٨٤) پرسپولیس (٥٨١٠٨٣) ۹-۱۱- ۱- ۳- ۵- ۷- ۹ آریا (٣٩٨٨٤) ۳۰ر۹- ۳۰ر۱۱- ۳۰ر۱- ۳۰ر۳- ۳۰ر۵- ۳۰ر۷- ۳۰ر۹ المپیا (٦٥٧٩٨) ستاره (٥٨٧٢١) ۱۰- ۱۲- ۲- ٤- ٦- ۳۰ر۸
* **زندگی**- راجند راکمار- ویجنتی‌مالا فری (٩٥٣٣٣٦) ۳- ٦- ۹ جی (٩١٢٠٧) ۱۰-۲ - ۵ - ۸
* **شاهزاده وگدا** - سینماسکوپ - رنگی مونت‌کارلو (٧٩٧٤١) ۳۰ر۱۰- ۳۰ر۲- ۳۰ر٤- ۳۰ر٦- ۳۰ر۸
* **خانه بی بزرگتر**- خوروش- انتظامی- نصیریان تالار ۲۵ شهریور (٢٥٤٤٤) ۸ بعداز ظهر کارگردان والی
* **آندورا** - مشایخی- کشاورز- شیخی- داورفر انجمن ایران وامریکا (٦٢٥٥٤٥) ۸ بعد از ظهر
* **مردیکه میخندد** - رنگی- ادموند پردام پردیس ۳۰ر۱۰- ۳۰ر۲- ۳۰ر٤- ۳۰ر٦- ۳۰ر۸

سازمانهای فرهنگی وفنی

یك دوره حسابداری و ماشین نویسی‌را یك ماهه بیاموزیدو مشغول کارشوید‌کانون‌فرهنگی فرشاد تلفن ۳۵۰٤٠
۱-۳ آ-۲۸۵۵

آموزشگاه موزون
خیاطی و آرایش -برای دوره‌جدید هنرجو می‌پذیرد شاهرضا پل‌چوبی ۷۵٦٣٣

آموزشگاه زبانهای دنیا
باامتیاز رسمی وزارت آموزش و پرورش
تدریس بوسیله‌ماشین‌آموزش
علاقمندان میتوانند کلیه زبانهای خارجی رادر مدت کوتاهی فراگیرند از داوطلبان دعوت میشود قبلا از کلاسهای مدرن و مجهز بماشین‌های آموزش دیدن فرمایند و پس از دو جلسه حضور در کلاس بطورآزمایشی (رایگان) درصورت تمایل اقدام به ثبت‌نام نمایند .
آموزشگاه همه‌روزه از ساعت ۸ الی ۱۲و بعداز ظهر ها از ٤الی ۷ آماده ثبت‌نام است .
نشانی خیابان فردوسی مقابل صندوق پس‌انداز ملی ساختمان‌آفتاب شرق طبقه دهم تلفن ۳٦٥٩٦ - ۳٦٣١٤ -۳۰۰۲۵

کلاسهای پروفیشنسی زبان انگلیسی
در کانون آموزش زبان
این کلاسها فقط بوسیله استادان مجرب خارجی تدریس می شود و از داوطلبان (۲۵) ساعت و (۱۵) ساعت در هفته و کلاسهائی با ساعات کمتر برای ترم زمستانی ثبت‌نام می کند
برای کسب اطلاع بیشتر به محل کانون مراجعه‌کرده و یك‌جلدراهنمای کلاسها را دریافت دارید .
اوقات ثبت‌نام -صبحها از ۸ ونیم تا ۱۲ ونیم عصر ها از ٤ و نیم تا ۷ ونیم -نشانی خیابان پهلوی بالاتر تخت جمشید (۱٦۹) تلفن ٤٢٧٩٧
۱-۱۵ آ-۲۸۰۱

آموزشگاه خیاطی بهار نو
برای دوره جدید هنرجو میپذیرد دزآشیب اول تکیه ۸۵۱۹۷٦

مجانی- مجانی
درآموزشگاه ماشین نویسی نمونه هنوز یکماه مجانی ادامه دارد . کوچه برلن تلفن ۳۲۸۹۵
آ-۲۸٤۱

فقط تاآخر دیماه
فرصت دارید که درکلاسهای عملی برق وفشار قوی -رادیو- تلویزیون شرکت نمودهو بکار مشغول شوید کار ودانش تلفن: ٤٩٤٩٤
۱-۹ آ-۲۸٦٦

آموزشگاه خیاطی‌طلوع جهان
سلسبیل اول بوستان سعدی تلفن ۹۳۷۸٤

اینست شاه درخت شهسوار با ۱۴ هزار پرتقال آبدار

درشهر مرکبات از درخت جالبی دیدن می کنیم که صدها لیموترش مانند خوشه‌های انگور ازآن آویزان است

میزان محصول پرتقال شهسوار میتواند سالانه تا ۶۰۰ هزار تن افزایش یابد

شاه میوه زمستان

تهیه از: اسمعیل خداپرست خبرنگار شهسوار
تنظیم از: مرتضی سیدصادق

وعده کرده بودیم که این هفته گزارش نیمه‌تمام مرکبات ، این شاه میوه‌های زمستانی‌را بپایان برسانیم و ناگفته هارا بازگوئیم .

درشماره مخصوص دو هفته قبل ضمن گلگشتی در باغهای مرکبات شمال و جنوب کشور دیدیم که محصول مرکبات در اقتصاد و کشاورزی مملکت ما چه نقش‌موثری دارد ودرصورت توجه اولیای امور تا چه‌حدمی‌تواند توسعه پیدا کند.همچنین متوجه شدیم که تکثیر مرکبات بچند طریقه صورت میگیرد و اصولا این گوی‌ها طلائی رنك چه نیروهای شگرفی در خود ذخیره دارد و تا چه‌میزان می‌تواند درسلامتی انسان موثر باشد .

امروز نیز همچنان بگشت و گذار خود در میان‌شاخه‌های عطرآگین مرکبات ادامه‌میدهیم اما سخنان گفته را میگذاریم و مطالبی را بیان میداریم که برای اکثر خوانندگان ارجمند فوق‌العاده تازه و جالب خواهد بود ....

* چند سخن نگفته !

* آیا اطلاع دارید که ۹۰ درصد پرتقالهائی که می‌بینید و یانوش جان میکنید واقعا «پرتقال» نیست و نوعی «نارنج» است ؟!

* تاکنون درخت لیمو ترش خوشه‌ای دیده یا شنیده‌اید و میدانید که از شاخه های این درخت جالب ، صدهاو هزارها لیموترش مثل خوشه‌های انگور آویزان است ؟!

* آیا میدانید درشهسوار پرتقالهائی پرورش داده میشود که رنك آنها عینا برنك انار است و تشخیص آب این نوع پرتقال از آب انار مشکل می‌باشد و حتی این پرتقالها اعلا «هسته» ندارد ؟!

بسیار خوب ، بهتراست‌هرچه زودتر بمطلب بپردازیم زیرااگر بخواهیم این نکته‌های جالب را یکی‌یکی برشمریم از اصل موضوع عقب خواهیم افتاد

* یادگاری ازعهدصفویه

کلمه «پرتقال» نامی است که فقط در ایران بمیوه‌پرتقال‌داده شده و در هیچ نقطه دیگراز دنیا بدان اطلاق نمیگردد و کشورهای آمریکائی واروپائی این میوه را بانام «اورنج» یا «اورانژ» می‌شناسند ولی در گزارش قبلی توضیح دادیم که از زمان صفویه پرتقال‌ازکشور «پرتغال» بایران وارد شدوچنین نامی گرفت .

طبق تحقیقاتی که صورت گرفته کشت و پرورش پرتقال درقاره اروپا از طریق کشور «پرتغال» آغاز شده و بعد ها این میوه بوسیله اسپانیائی ها بامریکا-مخصوصا ایالت «فلوریدا» رفته و کشت آن در این‌منطقه رونق گرفته است .

* ۵ میلیون درخت

در ایران یخبندان وسرما تاکنون خسارات‌زیادی‌باغداران شمال کشور وارد کرده است. درسال ۱۳۱۸ یخبندان بکلیه درختان کشور آسیب رساند و وضعی پیش آورد که‌کوئی‌اصولا کشت مرکبات در کشور ما معمول نبوده است . ذکر این نکته کاملا ضروری است که‌با آن زمان مرکبات نقش‌صادراتی ابدا نداشته است . سرما و یخبندان سالهای ۱۳۲۷ و۱۳۲۸ و همچنین ۱۳۴۲ نیز زیانهای فراوانی بباغداران مرکبات وارد ساخت ولی بهرحال باغداران‌که بقول معروف بیدی هستند که ازاین بادها نمیلرزند هر بار با کوشش و امید بترمیم خسارات پرداخته و محصول خودرامجددا توسعه داده و رونق نخستین را کسب کرده‌اند . براثر همین تلاشهای خستگی ناپذیر هم - اکنون در شمال کشودما بیش‌از پنج‌میلیون اصله درخت‌مرکبات وجود دارد که سه میلیون‌اصله آنها بارور میباشد و دومیلیون بقیه ظرف دو سه‌سال آینده‌بر خواهند داد .

* دشمن درکمین‌است

مرکبات ، غیراز سرما یك دشمن خطرناك دیگر نیز دارد که همیشه در کمین آن‌است. این دشمن «آفت» است که انواع متفاوت ومختلف الشکل آن باغات مرکبات‌هجوم‌می آورد

این درخت که‌تماشای آن دهان‌را آب میاندازد در ایستگاه کشاورزی خرم‌آباد شهسوار بعمل آمده است ،البته نوع‌آن‌از نوع پرتقال سیاورزی‌است.

ودرختانی بیمار، پوسیده‌وخشك‌با میوه‌های خشك یاسیاه شده و گندیده برجا میگذارد . البته هجوم آفت‌خیلی ناگهانی‌صورت میگیرد اما باغداران نیزبیکار ننشسته‌اند و برای مبارزه بااین پدیده های مخرب طبیعت چاره هائی اندیشیده‌اند که‌شرح آن خواهد آمد .

* بسوی شهسوار

برای آنکه گزارش امروز ما از هرحیث کامل باشد سفری به شهسوار ضروریست ، بله ، بسوی شهسوار میرویم ، بسوی شهری که صدها هزار اصله درخت پرتقال هوای آنرا بعطر جانپروری عجین ساخته ومناظر بدیع وروحنوازی بوجود آورده است که‌انسان بادیدن آن خود رادر بهشت احساس میکند .در این منطقه صدها هزار درخت مرکبات رامی‌بینیم که‌با برگهای سبزرنك وبراق خودقدبرافراشته وهرکدام با دهها و صد ها پرتقالی که شاخه های آنها را زینت داده‌است برهگذران‌چشمك میزند .

* کارگاه حرب

ازخود می‌پرسیم : اگرآفت، چون دشمنی خطرناك در کمین است پس چطور این درختان با این شادابی پای درخاك و سر برآسمان دارند ؟ برای آنکه پاسخی برای این سئوال خود بیابیم از «پناهگاه» وباصطلاح دیگر «کارگاه حرب» درختان دیدن میکنیم . این مرکز که درختان بااتکاء به‌آن بیمی‌بخود راه نمیدهند ایستگاه کشاورزی خرم‌آباد شهسوار است که‌در قلب باغستانهای انبوه این‌ناحیه ایجاد گردیده ودر آن آخرین طرق مبارزه با آفت و بهترین روشها برای پرورش مرکبات بباغداران آموخته میشود. اداره این ایستگاه رامردی بعهده‌دارد که عمرو زندگی خودرا درراه پرورش و کشت پرتقال صرف کرده واز سال ۱۳۱۱ که بدرجه مهندسی کشاورزی‌نایل گردیده است تاکنون تنها بیك امرتوجه دارد: توسعه کشت پرتقال و مبارزه با آفات . وی آقای مهندس هدایت‌الله نظمی افشار رئیس کشاورزی‌و مسئول‌انستیتو بررسی آفات نباتی شمال است. درلابراتوارهای‌متعددا‌ین‌ایستگاه همه‌گونه وسائل برای مبارزه با آفت وجود دارد .

* پرتقال یا نارنج ؟!

با راهنمائی آقای مهندس نظمی افشار بگردش جالب‌خود ادامه میدهیم و راهنمای صاحب نظرما به‌تشریح کشت پرتقال میپردازند :

ـشاید باور نکنید نود در صد پرتقال هائی را که‌ما بعنوان پرتقال می‌بینیم ومیخوریم واقعا پرتقال نیست بلکه نارنج‌است ! حق‌دارید تعجب کنید ولی من اینك دراین خصوص توضیح میدهم .

درخت نارنج دربرابر سرما مقاومتر از پرتقال است اما در عوض پرتقال باربیشتری میدهد. برای آنکه‌سرمای‌زمستان نتواند آسیبی به‌پرتقال برساند وضمنا نیروی مقاومت نارنج و قدرت میوه دهندگی پرتقال باهم تلفیق گردد جوانه‌های پرتقال رادوی نهال‌نارنج‌پیوند میزنند .پرتقال هائی که از اینگونه درختان بدست می‌آیدپوست کلفتی‌دارد ولی پرتقالی که‌از درخت پرتقال بدست آمده‌باشد دارای پوست نازك بودهو رنك پره های آن روشنتر است . ذکر این نکته بیمورد نیست که نارنج ،قرنها قبل از پرتقال به‌سرزمین ایران راه یافته و در زمانهای قدیم «ترنج» نام داشته ولی پرتقال در زمان صفویه وارد کشور ماشده است .

* شاه درخت

درحالیکه هنوز دچار شگفتی هستیم در ناحیه «سیاورز» شهسواربه‌نزدیك‌درخت کهنسالی میرسیم که‌هزار ها پرتقال از لابلای شاخه‌های‌انبوه آن‌آویخته شده ودرمیان باغستان منظره‌ای تماشائی وباشکوه دارد .چندین چوب قطور زیر شاخه‌های متعدد این درخت حایل شده است تا درخت براثر سنگینی‌بار میوه نشکند .

آقای مهندس نظمی افشار به توصیف این درخت کم‌نظیر و جالب میپردازد :

این درخت دویست سال عمر داردونوع‌آن‌ازهمان نارنجهائی است که پیوند پرتقال بر آن زده شده‌ونوی همین‌اصل اینقدر عمر کرده است. تاقبل ازسال ۱۳۴۲ این درخت عنوان«شاه‌درخت» را داشت و در منطقه شهسوار وحتی تمام شهر های شمال‌بی‌نظیر بود زیرا سالانه دوازده الی چهارده هزار پرتقال میداد لکن درسال ۱۳۴۲ برف سنگینی روی‌این درخت نشست وقسمتهائی‌ازشاخه های‌این‌درخت کهنسال شکست و فروریخت . از آنسال تاکنون دیگر این درخت نتوانسته است عنوان سلطانی بی‌رقیب رابدست آورد امابپاس‌افتخارات گذشته‌همچنان «شاه‌درخت» نامیده میشود .

* درخت پنج قرنی

درختان کهنسال مرکبات در نقاط اطراف شهسوار منجمله تنکابن، سیاورز ، طالش‌محله، نارنج‌بن و نارنج‌بندبن فراوان است . بعنوان نمونه در دهکده «نارنج‌بندبن» درخت‌پرتقال وجود دارد که پانصد سال از عمرش میگذردونام آن «نارنج‌بند»است وبطوریکه اهالی قریه میگویند نام دهکده نارنج‌بندبن نیز از این درخت گرفته شده است و قدیمی هااز آنجهت چنین‌اسمی برای قریه خود انتخاب کرده‌اند که‌محل قریه‌آنها بواسطه وجود درخت مذکور به‌آسانی شناخته شود . البته داخل تنه این‌درخت وچند درخت دیگر نظیر آن‌بر اثر زیادی «سن» خالی‌شده و کند وداران وسط این‌درختهارا به‌پرورش زنبور عسل اختصاص داده‌اند وچون در جائی که‌زنبور عسل پرورش داده میشود نباید سمپاشی صورت گیرد بهمین سبب آفات گوناگون‌این درخت هاراازحیز انتفاع انداخته‌است

نواع نهال

بطور کلی مرکباتی که در ایستگاه کشاورزی خرم‌آباد - شهسوار وجود دارد بردو نوع است: نوع ایرانی و نوع‌خارجی. انواع مرکبات‌خارجی عبارتند از: «والنسیا» که‌اخیرا پیوندآن هااز فلوریدا واردشده ، نارنگی کلئوپاترا ، «گریپ فروت » کلمانتین نارنگی کنیك، یافاو غیره که کشت و پرورش آنها طی سالهای اخیر توسعه یافته است .

درختان مرکبات ایرانی و محلی نیز عبارتند از : پرتقال سیاورزی (پوست‌نازك باطعمی ملس ، کم‌هسته ،گرد، نرم وپرآب)، پرتقال شیرازی (درشت پرآب) ، پرتقال بیروتی « شیرین و خوش طعم که البته اصل آن از بیروت بوده ولی‌اینك بصورت محلی درآمده‌است» و مرکبات دیگر منجمله پرتقال نشتارودی ، پرتقال بابلی ، پرتقال لیموئی ، پرتقال شموطی ، انواع‌نارنگی پرتقال مخصوصی که آبش برنك آب انار است ، ولیمو ترش خوشه‌ای .

* دونمونه اعجاب انگیز

در شهسوار پرتقال های مخصوصی پرورش داده‌میشود که از نظر ظاهر هیچ‌فرقی با پرتقال های معمولی ندارد اما وقتی آنرا پوست‌میکنیم با کمال تعجب می بینیم که پره های آن برنك دانه‌های انار است . این تشابه بحدی است که اگر مقداری آب انار در یك لیوان و مقداری آب اینگونه پرتقال را در لیوان دیگری بریزیم‌تشخیص آنها از یکدیگر مشکل‌است مضافا باینکه این نوع‌پرتقال، بطور متوسط دو الی سه‌هزار دانه میوه میدهد و این‌میزان در ناحیه سیاورز ، تنکابن و خرم آباد شهسوار زیادتر است . وزن میوه های هر درخت بطور متوسط دویست کیلو است . باتوجه باین میزان‌محصول‌این‌سئوال پیش می آید که آیا سه میلیون اصله درخت بارور شهسوار سالانه ششصد هزار تن‌پرتقال بوجود می آورند ؟

راهنمای مطلع مابااین پاسخ جواب میدهد :

ـمتاسفانه‌باغداران‌شهسوار مراقبت ها و اقداماتی راکه باید در راه توسعه کشت پرتقال و جلو گیری ازهجوم آفات بعمل بیاورند مرعی نمی دارند . اگر باغداران باتوجه و دقت‌کافی در راه بهبود و افزایش کشت این‌محصول بپردازند سالانه ششصدهزار تن مرکبات در شهسواربعمل خواهد آمد و میزان‌محصول مرکبات آنقدر زیاد خواهد شد که مقدار زیادی از آن بخارج‌صادر خواهد گشت‌ولی در حال حاضر بعلت عدم‌توجه کافی باغداران ، تنهایکدهم میزان مورد بحث ازباغستان های شهسوار میوه بدست می آید .

* آفات چند نوعند

عواملی که موجب ازبین رفتن درخت یا کاهش و یا بدی محصول‌پرتقال میشود سرما و آفت ذکر شدو اثر سرما تشریح گردید. اکنون بی مناسبت نیست راجع‌بعامل دوم یعنی آفت نیز سخنی گفته شود .

آفاتی که‌باغهای مرکبات را مورد حمله قرار میدهند از حیث شکل بچهار دسته‌اند: ۱ـحشرات .۲ـ میکرب هاو باکتری ها ،۳ـ انگل ها و قارچها و ٤ـ ویروسها . که مبارزه با هر یك باید بطریق خاصی صورت گیرد .

* راهش اینست ...

همانطوریکه قبلا ذکر شد میزان‌محصول پرتقال‌شهسوار در سال در صورت‌دقت‌وتوجه باغدارن تا ششصد هزار تن قابل افزایش است و این میسر نیست مگر با اجرای برنامه‌های وسیعی از طرف مقامات وزارت کشاورزی .

آقای مهندس نظمی افشار که بجهت فعالیت فراوان دراین زمینه بتمام رموز و مشکلات کار وارد است عقیده دارد برای رسیدن بچنان میزانی باید باکمك اولیای امور اقداماتی انجام شود که مهم ترین آنها بدینقرار است :

اول- پرورش وتوزیع نهال مرغوب بین باغداران

دوم ـ اجباری شدن سمپاشی و مبارزه‌با آفات برای‌صاحبان باغهای مرکبات

سوم- واگذاری جنگل های مخروبه به باغداران .

چهارم- منع سمپاشی های بی رویه و بدون برنامه . سمپاشی بدون برنامه نه‌تنها مفید واقع نمیشود بلکه‌خود زیا نهای بزرگی به باغها وارد می سازد .

پنجم ـکنترل فروش سموم نباتی بوسیله افرادکارشناس و بررسی بیشتر بیماری‌های مخصوص مرکبات .

ششم ـایجاد بازار فروش در داخل و خارج کشور ، که البته این امر بایدبا نظارت دولت انجام گیرد .

هفتم ـ برای آنکه سرما نتواند خسارتی بدرختان‌بزند باید اقداماتی از قبیل‌ایجاد سقف نایلونی و حصیری‌و کارهای دیگری که معمول است انجام و آنراتوسعه داد.

هشتم ـ برای بسته بندی و درجه بندی‌مرکبات‌درشهسوار کارگاهی وجود دارد . باید در جوار این محل ، سرد خانه‌ای نیز برای گرفتن‌آب محصولات اضافی و انبار کردن‌آن تاسیس کرد .

تشکیل شرکت های تعاونی، آشنا ساختن باغداران بطرق نوین مبارزه با آفات و کمك به‌آنها برای شناختن آفات گوناگون طرحهای دیگریست که اجرای آنها برای بهبود وضع محصول مرکبات کشور ما ضروریست .

خورشید درافق‌مغرب ،آخرین دقایق عمرش رامی گذراند شعاعهای قرمز رنك آفتاب بر روی صد ها و هزار ها درخت پرتقال منظره بدیعی بوجود آورده است .

وقت بازدید ما نیزهمزمان با پایان عمر خورشید باتمام رسیده ست .

پیوند زدن درامر پرورش مرکبات نقش عمده‌ای‌دارد . شایدباورنکنید صدی‌نود پرتقالهائی که میخوریم واقعا پرتقال نیست بلکه نارنجی است‌که پیوند پرتقال به‌آن‌زده شده است تادر مقابل سرما قوی‌باشد .

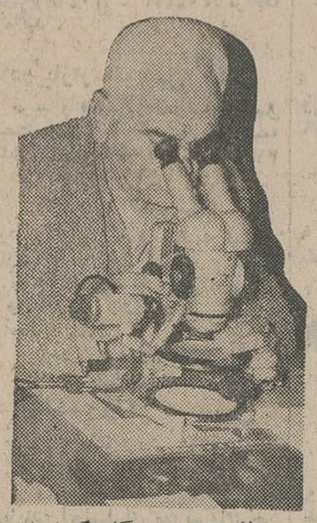

در لابراتوار ایستگاه کشاورزی خرم‌آباد برای مبارزه‌باآفات‌مختلف روشهای نوینی اتخاذ میگردد .

مطلقا هسته هم نداردهمچنین در شهسوار درختان لیموترشی وجود دارد بنام لیمو ترش خوشه‌ای . بر روی این‌درخت هزار ها لیمو ترش بصورت خوشه انگور وجوددارد و شکل این درخت هاکه‌برای توسعه کشت آن کوشش‌می شود آنچنان زیباست که بیننده از تماشای آن سیرنمی شود .

* ۳میلیارد دانه پرتقال

هر درخت پرتقال معمولی «بیست الی سی ساله »سالانه بطور متوسط دو الی سه‌هزار دانه میوه میدهد و این‌میزان در ناحیه سیاورز ، تنکابن و خرم آباد شهسوار زیادتر است . وزن میوه های هر درخت بطور متوسط دویست

یك‌درخت پرتقال درناحیه «سیاورز» شهسوار ،دراین ناحیه نظر به‌استعداد خاك ،مرکبات بخصوص پرتقال بخوبی بعمل می‌آید .

«شاه درخت»

درناحیه «سیاورز» واقع در چهارده کیلومتری جنوب شهسوار درختی وجوددارد که‌هرسال ده الی چهارده هزار پرتقال میدهد. این درخت عجیب‌تاسه سال قبل سلطان درختان مرکبات شمال‌کشور بود ولی‌سه سال پیش برف رکورد آنرا شکست! حالا میان برف وپرتقال چه‌نسبتی است؟ در رپورتاژ امروز متذکر شده‌ایم.

عجیب‌است

آیا اطلاع دارید، بود در صد پرتقالهائی که ما روزانه می‌بینیم‌ومیخوریم پرتقال واقعی نیست و نارنج است ؟ نه تعجب نکنید واقعا همینطور است . لابد میپرسید . پس چطور مزه این‌نارنج های پرتقال نما بترشی نارنج نیست . توضیح کافی درباره این مطلب‌را یکی از کارشناسان کشاورزی و پرورش مرکبات داده است .

سالی ۶۰۰ هزار تن

درمنطقه شهسوار پنج میلیون اصله‌درخت مرکبات وجود دارد که فقط سه میلیون آنها بارور است و هرکدام بطور متوسط دویست کیلو محصول میدهند . باتوجه باین امر قاعدتا میبایستی سالانه‌ششصدهزار تن محصول در شهسوار بدست آید ولی بعلت عدم دقت باغداران میزان محصول فعلی یکدهم این مقدار است. دراینمورد کمك مسئولان‌امورضروری است .

این یك درخت لیموترش خوشه ایست . از لابلای شاخه‌هاو برگهای این درخت، تعداد زیادی لیموترش بصورت خوشه‌انگور آویزان است . در این عکس ماچند خوشه لیموترش راکه دیده میشود بوسیله هوایپری مشخص کرده‌ایم.

پرواز از تهران
تا لندن
بدون توقف

شوپن

مردی که همانند او بدنیا نیامد!

نابغه‌ای که افتخار جهان بود چگونه زندگی کرد، وچگونه جهان موسیقی را تسخیر نمود

عبور از پنج قاره

شب است . ماه از میان لکه‌های پراکنده ابرها پرتو افشانی می‌کند. دلیجانی که باچهار اسب کشیده میشود باسروصدای زیادوارد محوطه کاخی میشود که دوك بزرك «کنستانتین» فرماندار لهستان در آنجا سکونت دارد .

کودك ده یازده‌ساله‌ای با اندام باریك چشمان درشت وچهره‌شفافی از آن خارج میشود . بلافاصله او را بداخل کاخ هدایت می‌کنند . پسرك پس از گذشتن از کریدور های تنك باتاقی که بانور ضعیفی روشن شده است میرسد .

دوك در کنار آتشی که‌درحال‌خاموش شدن است نشسته است . او از بیماری مرموزی رنج می‌برد که گاهگاهی باحمله‌های شدید عصبی وحالت خشم و غضب فوق‌العاده‌بروز میکند و اطرافیانش را غرق وحشت مینماید .

دراین موقع او نگاههای خودرا بنقطه نامعلومی دوخته و با دست هایش صندلی را محکم چسبیده است .

کودك روی پنجه‌های پا به‌کنار پیانوئی که در گوشه‌ای از اتاق قرار دارد میرود و آهسته روی صندلی می‌نشیند ناگهان آهنك موسیقی سحرآمیز و فوق‌العاده دلپذیری بلند میشود این یك‌نغمه روح‌نواز قدیمی است که شنونده‌را بعالم رویاهای دور ودراز فرومیبرد.

چند دقیقه می‌گذرد و بتدریج قیافه دوك بکلی تغییر می‌کند ، چشمانش حالت ثابت خودرا ازدست میدهد ویك نوع احساس آرامش سراپای وجود اورا فرا می‌گیرد . تنها نوای پیانو که با این مهارت نواخته شود میتواند جلو حملات عصبی دوك رابگیردوتاکنون چندین بار برای آرام‌کردن این مرد تیره بخت دست بدامن «فردریك شوپن» زده‌اند .

* نزدیك ورشو

این تابلو یکی از هزاران‌داستانی است که زندگی «شوپن» موسیقی دان نابغه‌ای که تنها نام وی انسان رابیاد نواهای دلپذیر میاندازد ،پر کرده است .

آهنك های شوپن باوجود گذشت بیش از یك قرن هنوز هم لطیف و باطراوت است .

شوپن روز ۲۲ فوریه ۱۸۱۰ در قصری در نزدیکی ورشو چشم‌بدنیا گشود . پدرش نیکلاشوپن که فرانسوی‌الاصل بود در جستجوی ثروت به لهستان روی آورده بود.

نیکلا در ورشو شغل آموزگاری پیشه کرد وبادختربلوندی ازخانواده محترم ازدواج کرد.

«فردریك» دومین فرزند ازچهار کودك آنها بود . پدر و مادرش بزودی دریافتند که‌فردریك کوچولو باآنکه کودك خردسالی بیش‌نیست علاقه عجیبی به موسیقی‌نشان‌میدهد او درشش‌سالگی آهنگهای کوچکی ساخته بود و در هشت سالگی در میان جمعیت پیانو می‌نواخت .

استاد فردریك «آدالبرت زیوتی» که از استعداد فوق‌العاده «فردریك» در موسیقی دوچار شگفتی شده‌بود اورا بیش از پیش به تصنیف آهنك های محلی لهستانی که از رقص دهقانان الهام میگرفت ووالس تشویق میکرد.

* در پانزده سالگی

بعد ها وقتی که شوپن وارد «کنسرواتوار» ورشو شد ، «ژزف السنر» اورا به تصنیف «اپرا» و قطعاتی برای «ارکستر» تشویق کرد .

در پانزده سالگی انگشت نمای محافل هنری ورشو شد ولی‌دیری نگذشت که فردریك جوان‌احساس کرد که لهستان برای فعالیت هنری اونقدر کافی وسعت ندارد، این بود که همراه یکی‌ازدوستانش به‌برلن رفت .

یك سال بعد یعنی در ۱۸۲۹به اتریش رفت در مدت توقف خوددر شهر «وین» دوکنسرت داد ومورد تحسین‌وتمجیدفوق‌العاده‌تماشاگران قرار گرفت و از آن پس درهای شهرت عالمگیر بروی اوبازشد . شوپن درحالی که از این موفقیت غرق در خوشحالی بود بکشورخود بازگشت .

درورشوهمه‌جا صحبت‌از «فردریك» بود ولی او میخواست که در برلن، وین وحتی پاریس هم‌مقام‌شایسته‌ای بدست آورد سرانجام تصمیم گرفت بوین بازگردد.

باوجود اشتیاق زیادی که برای کسب شهرت داشت معذلك فکر دوری از ورشو وکسانش اوراسخت آزار میداد . او در خاطراتش دراین باره نوشته است :

«مثل این بود که باستقبال مرك میروم ... »

گروهی از دوستان وهمشهریهایش تامسافت زیادی او را بدرقه کردند وهنگامی که سوار براسب روز اول نوامبر ۱۸۳۰ ورشوراترك‌میکرد ، اشك حسرت از دیده فرو میریخت. ازآن پس دیگر زادگاه خودرا ندید .

* در وین

اما «وین» برای او بهشتی نبود که انتظارش را داشت . « گیت‌گالن» که در نخستین سفرش به اتریش بوی کمك کرده بوداکنون دیگر بکلی ورشکست شده ودیگر نمی‌توانست کاری برای فردریك جوان انجام دهد .

درآن هنگام گزارشهائی که‌از کشورش میرسید حاکی از این‌بود که لهستانیها علیه اشغالگران روسی شورش کرده‌اند .

«شوپن» آرزو داشت که بتواند درمبارزه‌علیه‌روسهاشرکت کند ولی پدرش‌بوی‌نوشت که‌وضع مزاجی‌اش اجازه نمیدهد که دراین مبارزه شرکت کند و مبلغی پول برایش فرستاد تا به‌پاریس برود .این پول چند روز قبل از تسلیم ورشوبدست اورسید .

شکست کشورش ضربت روحی بسیار شدیدی بوی وارد کرد و ظاهرا تحت تاثیر همین احساسات آهنك معروف «انقلابی» را ساخته است .

* درجهان هنر

پاریس در سال ۱۸۳۱ فعالترین و شورانگیزترین مراکز هنری آنجا باشخصیت‌های معروف جهان بشمار میرفت . فردریك در موسیقی از جمله «روسینی» ، «شروبینی» رئیس کنسرواتوار فرانسه ، «لیستز» آشنا شد و با شخص اخیر پیوند دوستی بست.

آنها که تقریبا هم‌سن و سال بودند هردو علاقه شدیدی‌بموسیقی داشتند .

اما «شوپن» پول کمی داشت و زندگی در پاریس بسیار گران بود از طرف دیگر ترتیب دادن کنسرت دراین شهر بسیار مشکل بود و

شوپن

گذشته از آن درپاریس پیانیست های معروفی زندگی می‌کردند . این بود که فردریك سخت دلسرد گردید و میخواست پاریس رلاقصد لندن ترك گوید واز آنجا رهسپار ایالات متحده شود . تااینکه‌روزی باپرنس «والانتین رادزویل» برادر یك دوست قدیمی ورشوئی ملاقات کرد .

والانتین بوی پیشنهاد کرد که همراه اوبه ضیافتی که قرار بوددر منزل بارون «روتشیلد» بر پا شود، برود . همین شب نشینی مسیر زندگی شوپن را عوض کرد . از آن هنگام ستاره اقبال و شهرت وی درخشیدن گرفت .

* او یك نابغه

اعیان واشراف ونجیبزادگانی که درآن مجلس حضور داشتند او را درجرگه خود پذیرفتند .همسر «بارون» اظهار علاقه کرد که زیر دست فردریك نواختن پیانو را یاد بگیرد و همسران سایر اعیان و اشراف فرانسه نیزبوی‌تاسی کردند.

در همین هنگام «روبرشومان» ، آهنگساز و منقد معروف مقاله‌ای‌در باره نخستین آثار شوپن انتشارداد.

این مقاله چنین آغاز میشد :

« آقایان کلاهتان را باحترام از سر بردارید . این یك نابغه‌است»

از آن‌پس«شوپن» درمیان‌هنرمندان شاهزادگان تجار بزرك و اعیان و اشراف شهرت و محبوبیت فراوان یافت .

وی درسال ۱۸۴۸ به انگلیس رفت و درتابستان همان سال در حضور ملکه ویکتوریاپیانونواخت. وباسیاری از شاهزادگان و نجبای انگلیسی آشنائی یافت ولی هوای لندن به‌مزاج او سازگار نبود و در نوامبر سال۱۸۴۸به‌پاریس‌بازگشت ودر ۱۷ اکتبر ۱۸۴۹ در سی‌ونه سالگی درگذشت .

ریدردایجست

-۱۵۱-

مردی از جنگل

نوشته : احمد احرار

همین‌قضایا سبب شد که‌بعد ازیك کشمکش پنهانی ، کابینه مشیرالدوله نیز سقوط کند و اینبار قرعه فال بنام فتح‌الله‌اکبر ، سردار منصور رشتی‌زده شدکه با عنوان سپهدار زمام امور را در دست گرفت .

نوزده روز طول کشیدتا سرانجام رئیس‌الوزرای جدید توانست کابینه خود را تشکیل‌دهد. طولانی شدن فترت دراین ایام که‌مملکت بسختی دستخوش بحران بود حرفهائی را که درباده سقوط کابینه مشیرالدوله سرزبانها بود قوت داد. شایع‌بود که‌انگلیسها بشدت میکوشند تا موافقتنامه شانزده ماده‌ای که‌مشاورالممالك نماینده مخصوص ایران ددمسکو تنظیم کرده‌بود بی‌جواب گذاشته شود و مناسبات ایران وروس همچنان مجمل بماند واز طرفی فشار خودرابرای دردست گرفتن قزاقخانه تشدید کرده‌اند. همه میدانستندمشیرالدوله مردی نبود که‌در چنان شرایطی شانه اززیر کارخالی کند . بخصوص که‌شاه نیز بارئیس دولت میانه‌بدی نداشت . پس مشیرالدوله رایك فشار سیاسی ازمیدان بدرکرده بودو نطق لردکرزن این گمان را تقویت میکرد .

لردکرزن وزیر امور خارجه انگلستان نطقی‌در مجلس عوام انگلستان ایراد کرد که مبین نظرات‌دولت انگلیس درباره اوضاع آن زمان بود.

لردکرزن درین‌نطق‌بمشیرالدوله حمله کردوسیاست اورا« ابلهانه » خواند وسپس کابینه جدید راستودوگفت اعضای این کابینه از حزب دمکرات جوان هستند که‌نماینده افکار بزرگی بشمار میروند .

***

سپهدار، بلافاصله بعداز گرفتن فرمان، اطلاعیه‌ای دائر برعزل استراسلسکی وانتصاب سردار همایون بریاست دیویزیون قزاق‌انتشار داد‌و رئیس روسی قزاقخانه باآنکه متهم بخیانت شده‌بود هرگزنه‌در محاکمه‌ای حضور یافت ونه‌بتهران آمد . بلکه از قزوین یکسره روانه بغداد گشت واز سرنوشت بعدی او هیچکس اطلاع‌پیدا نکرد .

مشکلاتی که‌مرد نیرومندی مثل مشیرالدوله را بزانو درآورده بود،اینك درمقابل صدراعظم کم‌قدرتی چون سپهدار قرار داشت و سپهدار میکوشید برای گریختن از مقابل آن وسایلی برانگیزد .او ناچار بود درباره اوضاع گیلان تصمیم‌جدی بگیرد و نظر دولت را نسبت بفعالیت‌های نماینده ایران در مسکو روشن کند . بهمین‌جهت اطرافیان رنداو برای آنکه دوست گیلکشان یك‌تنه درمقابل مشکلات قرار نگیرد تدبیری اندیشیدند وسپهدار ازشاه درخواست کرد دو موضوع‌اخیر رابیك شورای‌عالی مملکتی ارجاع کند . شاه‌نیز بااین نظر موافقت کرد وشوری باعضویت جمعی از رجال‌برجسته مملکت تشکیل شد .

***

در خلال این احوال، برای دومین‌بار رشت بتصرف انقلابیون درآمده بود .

باوجود آنکه ازآمدن «الیاوا» بایران وبازرسی اونتیجه‌ای بنفع میرزا و جنگلیها حاصل نشده‌بود نمایندگان اعزامی میرزا بمسکونیز پس‌از ورود به‌انزلی ازطرف سرخها دستگیرشدند ، معهذا تجربه دو جنك‌اخیر وقیام مردم برضد حکومت انقلابی بروسها فهمانده بودمیرزا درنظرات‌خود تاحدی محق استواز همینرو بجمهوری آذربایجان شوروی توصیه شد درروابط میرزا و انقلابیون مداخله ووسائل تفاهم میان آنهارا فراهم کند چون احتمال داشت که‌درسایه محبوبیت میرزا حکومت انقلابی بتواند وضع‌خودرا مجددا تثبیت کند. بدین منظوره ابراهیم‌بیك وداداش‌بیك ازطرف صدر شورای جمهوری‌آذربایجان‌شوروی بجنگل اعزام شدندو ضمن مذاکره بامیرزا درباره سرنوشت انقلاب بمذاکره پرداختند .

میرزا درملاقات بانمایندگان جمهوری آذربایجان اظهار داشت‌که تاوقتی زمام انقلاب بدست «ابوکف» و«مدیوانی» است هیچ‌امیدی به آینده آن‌نمیتوان داشت و متعاقب این مذاکرات توافق شد حیدرخان عمواوغلی بعنوان ناظر در جریانات بعدی شرکت کندو میرزا بهمکاری باانقلابیون ادامه دهد .

در سراسر جهان
BOAC
از شما مواظبت میکند

این بار مصرف کنندگان دریا برنده بخاری مبله دئوترم شدند

خانم
اقدس مؤیدی
ساکن رشت

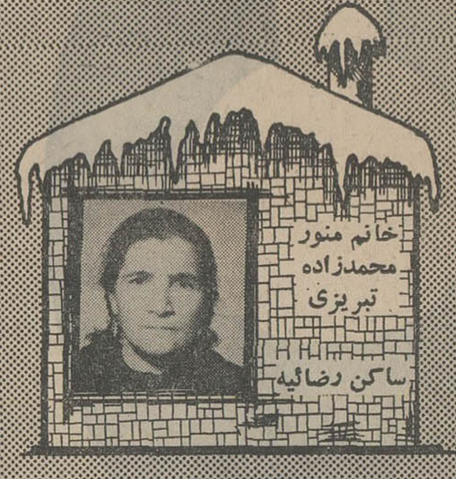
خانم منور
محمدزاده
تبریزی
ساکن رضائیه

آقای
ابوتراب رحیقی
ساکن نیشابور

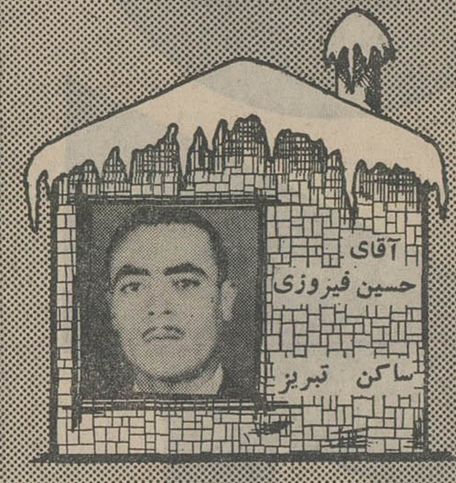
آقای
حسین فیروزی
ساکن تبریز

خانم عزت
باقربیك ماکوئی
ساکن بندرعباس

خانم مهرانگیز
صدری
ساکن اندیمشك

شماهم داخل قوطی های دریا را بادقت جستجو کنید و انواع هدایای کوچك و کارت حواله یخچال - تلویزیون - رادیو - بخاری و آبگرم کن - قالی و قالیچه فیلی شیو - اجاق گاز - دوچرخه - سماور نفتی - چرخ خیاطی بدست آورید.

آقای رضا پیرزاد
ساکن
بندر پهلوی

خانم حوا
حیدری اسکی
ساکن آمل

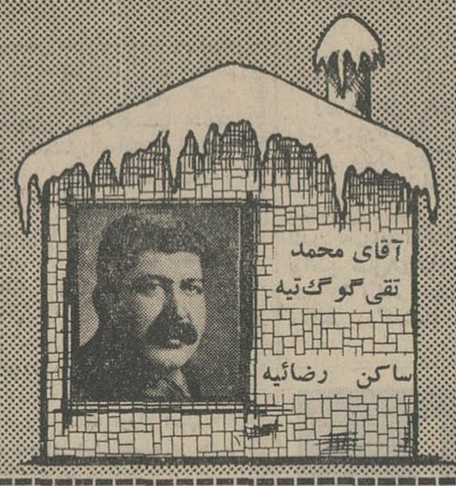
آقای محمد
تقی گوگ تپه
ساکن رضائیه

آقای
خسرو زائرین
ساکن تهران
یوسف آباد

D7157

تبریکات

جناب آقای دکتر عاطفی مقام محترم معاونت وزارت بهداری

از طرف کارکنان درمانگاه ۲۸ امرداد حسن انتصاب آنجناب را تبریك عرض و موفقیت روز افزون جنابعالی را از خداوند خواستار است.

دکتر مهدی بلورفروشان
آ-۲۸۵۰۱

جناب آقای دکتراقبال رئیس هیئت مدیره شرکت ملی نفت ایران

انتصاب بجا و شایسته آقای امیر نویدی راکه یکی از مردان تحصیل کرده ولایق کشورهستند تبریك عرض نموده امید است کماکان درراه اجرای منویات شاهنشاه آریا مهر کوشا باشند.

از طرف قاطبه اهالی جنوب غرب تهران - چهارراه عباسی خادم چهارراه عباسی - عباس عباسی - میرزاحسن تنباکوئی - حسن آشتیانی کاظم عطائی آ-۲۸۴۱۳

جناب آقای شهبازی معاونت محترم نخست‌وزیر

کلیه اهالی جنوب غربی تهران بویژه چهارراه عباسی انتصاب بجا و شایسته جنابعالی رابمعاونت نخست وزیری تبریك عرض نموده امیدوارند دراجرای منویات شاهنشاه آریامهر همانطورکه تاکنون کوشا بوده‌اید موفق وموید باشید.

از طرف قاطبه اهالی جنوب غرب تهران - چهارراه عباسی خادم چهارراه عباسی - عباس عباسی - میرزا حسن تنباکوئی - حسن آشتیانی - کاظم عطائی

جناب آقای شهبازی

انتصاب شایسته جنابعالی را به سمت معاونت نخست‌وزیر صمیمانه تبریك گفته آرزومندیم شماکه از جوانان تحصیلکرده و مصمم کشور هستید در خدمت شاهنشاه آریامهر و میهن عزیز روز افزون موفق و کامیاب گردید.

شرکت تعاونی تهیه و توزیع گوشت گوسفندی تهران وحومه

چاس پفایزر اندکمپانی اینك مقیم بروکلین- نیویورك

درامریکا صاحب اختراع راجع به «طریقه تهیه ترکیب شیمیائی مخصوص» که در ایران تحت شماره ۳۲۴۲ به ثبت رسیده‌است اجازه بهره‌برداری از اختراع مزبور را باشخاص ذینفع عرضه مینماید. برای کسب اطلاع بیشتر بدفتر وکالت ر. آقابابیان خیابان شاه کوچه نوبهار مراجعه‌شود.
آ-۴۰۹۷۲

آقای محمد خادم

انصاب شایسته شمارا بسمت ریاست فدراسیون کشتی تبریك میگوئیم امیداست فدراسیون تحت ریاست آن جناب شاهدپیروزیهای درخشان‌تری باشد.

احمدرضوی - محمد خدائی

جناب آقای دکتر امیر منصور سرداری

انتصاب شایسته جنابعالی را بمعاونت وزارت بهداری تبریك گفته موفقیت های بیشتر آن جناب را آرزومندیم.

حسن جلوه - منیرالدین جدلی - عباس توکلی - دکتر امان‌الله جلوه

تیمسار معظم سرلشگر جاهید

ارتقاء درجه آن تیمسار معظم را صمیمانه تبریك عرض نموده موفقیت های بیشتری را در راه خدمت به شاهنشاه وایران عزیز برای جنابعالی آرزومندیم.

سراب - دکتر باقری وبانو

جناب آقای شهبازی

انتصاب شایسته جنابعالی رابمقام معاونت نخست‌وزیری صمیمانه تبریك عرض نموده موفقیت جنابعالی را در پست جدید قلبا آرزومندیم.

منوچهر دفتریان - جعفر خبازیان

جناب آقای دکتر شاهقلی وزیر محترم بهداری

انتصاب آقای مهندس عصار را بمعاونت وزارت بهداری که نمونه بارزی از حسن انتخاب وتدبیر ارزنده شما است بدینوسیله بحضورتان تبریك عرض مینمائیم.

قم - دکتر صباحی - دکتروفائی

جناب آقای شهبازی معاونت محترم نخست‌وزیری

انتصاب شایسته جنابعالی را بمعاونت نخست‌وزیری صمیمانه تبریك میگوئیم.

محمودذکائی - صادق ناظمی - اقبال یغمائی - احمدصادقی

انجمن بانوان فرهنگی

جلسه عمومی انجمن از روز شنبه ۲۴ دیماه به‌شنبه‌اول بهمن ساعت ۵ بعدازظهر درمحل دبیرستان دکترولی‌الله‌نصر موکول گردید.
آ-۴۰۹۷۶

آگهی ثبت نام داوطلبین تحصیل مدرسه هتل داری

سازمان تعلیمات فنی و حرفه‌ای وزارت آموزش و پرورش در سال تحصیلی جاری برای مدرسه هتل داری باشرائط ذیل از آقایان داوطلب ثبت‌نام می نماید.

الف- تربیت کادر مستخدم هتل (دوره تحصیل یکسال)

شرایط

۱- دارا بودن کارنامه قبولی سال ششم ابتدائی
۲- دارا بودن برك عدم سوء پیشینه
۳- دارا بودن تناسب اندام
۴- حداقل سن ۲۰ سال و حداکثر ۲۵ سال

ب- دوره عالی (مدیریت هتل) مدت تحصیل این دوره سه سال خواهد بود.

شرایط

۱- دارا بودن دیپلم کامل متوسطه- رشته طبیعی- بازرگانی- ادبی - ریاضی.
۲- ارائه برك عدم سوء پیشینه
۳- دارا بودن تناسب اندام
۴- حداقل سن ۲۰ سال و حداکثر ۲۵ سال.

داوطلبین واجد شرایط از تاریخ نشر این آگهی حداکثر تا تاریخ یکشنبه دوم بهمن ماه همه روزه بغیر از ایام تعطیل در ساعات اداری میتوانند با دردست داشتن مدارك لازم باداره کل آموزش بازرگانی واقع د رخیابان بهجت‌آباد (شیراز) مراجعه نمایند. الف ۸۶۴۱

سازمان تعلیمات فنی و حرفه‌ای وزارت آموزش وپرورش
آ-۴۱۰۳۶ ۱-۳

آگهی مزایده

اداره امور هنرستان دختران و آموزشگاه حرفه‌ای پسران مقادیری ماشین آلات کشاورزی و تراکتور وابزار کارگاه تعمیرات موجود درانبار املاك موقوفه ورامین قریه پلشت ۳۶ کیلو متری جاده خراسان رااز طریق مزایده بفروش میرساند. خریداران می توانند لوازم را در روزهای شنبه. دوشنبه. چهار شنبه هر هفته در محل ملاحظه نموده با پرداخت مبلغ پنجاه هزار ریال سپرده به صندوق اداره پیشنهاد خودرا بمضیمه رسید سپرده تا ظهر روز سه شنبه چهارم بهمن ماه بدفتر اداره واقع درخیابان سوم اسفند هنرستان دختران تسلیم نمایند. پیشنهادات درساعت ۹ صبح روز چهارشنبه پنجم بهمن ماه ۴۵ قرائت میشود حضور پیشنهاد دهندگان در جلسه آزاداست به پیشنهادات فاقد سپرده و مبهم ترتیب اثر داده‌نمیشود اداره در رد یا قبول یك یاکلیه پیشنهادات مختار است.

اداره امور هنرستان دختران و آموزشگاه حرفه‌ای پسران

آگهی نوبت دوم

قابل توجه اعضای محترم اتحادیه صنف عطار وسقط فروش تهران وحومه

پیرو آگهی مورخ ۲ دی ماه ۴۵ در جراید اطلاعات و کیهان چون در اجرای منویات ذات مبارك شاهنشاه آریامهر شرکت تعاونی تهیه و توزیع صنف عطار و سقط فروش تهران و حومه جهت تامین کالاهای مورد احتیاج صنفی تاسیس و مبلغی از سهام آنرا هیئت موسسین و افراد تقبل و نقدا به بانك اعتبارات تعاونی تهیه و توزیع شعبه بازار واریز نموده‌اند برای اینکه حقی از سایر همکاران عزیز تضییع نگردد بدین وسیله آگهی میشود حد اکثر تا ۲۵ ر ۱۰ ر ۴۵ هر مقدار سهامی که مایل به خریدن آن باشند پس از مراجعه و معرفی از دفتر اتحادیه به بانك نامبرده پرداخته و رسید آنرابرای ثبت در دفتر موقت و شرکت در مجمع عمومی بدفتر اتحادیه تسلیم دارند وبهاء هر سهم دو هزار ریال و فقط افرادی پذیرفته خواهند شد که در دفتر صنفی اتحادیه ثبت نام نموده باشند.

از طرف هیئت موسسین شرکت تعاونی تهیه و توزیع صنف عطار و سقط فروش تهران و حومه - شبیری

نخست‌وزیر به پاکستان میرود

نخست وزیر آقای امیرعباس هویدا درماه آوریل آینده (فروردین- اردیبهشت) از پاکستان دیدن خواهد کرد.

این خبر را شب گذشته رادیو کراچی از قول شریف‌الدین پیرزاده وزیر خارجه پاکستان اعلام کرد.

صدراعظم سابق اطریش بتهران می‌آید

آقای «آلفونس گورباخ» صدراعظم سابق اطریش شب یکشنبه آینده بدعوت آقای امیر عباس هویدا نخست وزیر برای یك دیدار شش تا ده‌روزه از ایران، وارد تهران خواهدشد.

آقای «گورباخ» در مدت اقامت‌خود در ایران از شیراز، اصفهان وآبادان دیدن خواهد کرد و باشخصیتهای سیاسی واقتصادی ایران مذاکراتی پیرامون روابط دوستانه ایران‌واطریش بعمل خواهد آورد.

مراجعت دکتر اقبال

آقای دکتر اقبال رئیس هیئت‌مدیره ومدیر عامل شرکت ملی نفت ایران وهمراهان که برای شرکت درمراسم آغاز ساختمان پالایشگاه مدرس به هندوستان رفته بودند قرار است‌بیست دقیقه بعداز نیمه‌شب فرداشب باهواپیمای ارفرانس به تهران مراجعت نمایند.

افتتاح دومین دوره کلاسهای هنلداری

بعداز ظهر دیروز آقای دکتررضائی معاون نخست وزیر و سرپرست سازمان جلب سیاحان دومین دوره کلاس های هتلداری را باحضورمدیران هتل ها و سازمان جلب سیاحان‌افتتاح کرد.

زلزله لار تلفات جانی نداشت

شیر و خورشید سرخ طی اطلاعیه‌ای اعلام کرد که زلزله اخیر لارتلفات جانی در برنداشت.

*** متن اطلاعیه**

نظربانیکه شایعات منتشره پیرامون زلزله اخیر لار در ذهن پاره‌ای از هموطنان نگرانیهائی پدید آورده است.

جمعیت شیر و خورشید سرخ پیرو اطلاعیه قبلی همگان‌رامطمئن میسازد که‌زلزله اخیر هیچگونه تلفات‌جانی نداشته و دراین باره جای‌نگرانی نیست.

انتخاب دانش‌آموز ممتاز

طی مسابقه‌ای که برای‌تعیین‌بهترین دانش آموز در بخش ۱ فرهنگی انجام گرفت دبیرستان طبا از میان دبیرستان های دخترانه و دبیرستان شهرآرا از میان دبیرستان های پسرانه مقام اول وابدست آوردند.

دانش آموزان ممتاز این دو مدرسه روز شنبه با یکدیگر یك مسابقه در زمینه دروس و معلومات عمومی‌خواهند داد مراسم این مسابقه از ساعت ۱۰۳۰ تا ۱۲۳۰ بعدازظهرازرادیو ایران پخش خواهد شد.

انتصابات جدید دادگستری

امروز احکام این تغییرات در وزارت دادگستری صادر شد.

آقای ابوالفتح نیکجو بدادستانی کاشان، آقای محمد حسین‌شریف بریاست شعبه دوم دادگاه استان۶ آقای مسعود شاملو فرهمند به دادستانی زابل، آقای حبیب‌اله شهرکی ابراهیمی بریاست دادگاه بخش ایرانشهر، آقای عباس‌فاتح بکارمندی قضائی اداره فنی، آقای دکتر محمود آخوندی بدادیاری دادسرای کرج، آقای محمدبدیهی بکارمندی قضائی اداره حقوقی

هنرمندان

بقیه از صفحه اول

از طرف دیگر، بانو مرضیه نیز مجددا همکاری خود را با برنامه گلها آغاز کرده و آهنگ های جدیدی را با همکاری آقای انوشیروان‌روحانی‌خواهد خواند.

بموجب این تغییرات، چندین‌برنامه هنری جالب نیز تهیه و تنظیم شده که در برنامه گلها پخش خواهد شد.

امشب، ساعت ۲۱٫۳۰ دقیقه، آقای نوذر، خواننده جدید رادیوایران اولین برنامه خود را اجرا میکند و فردا که مصادف با روز عید فطر است، بانو مرضیه، که همکاری خود را با برنامه گلها مجددا آغاز نموده، در ساعت ۱۳٫۳۰ ترانه تازه‌ای خواهد خواند که آهنگ آن از ساخته های‌آقای انوشیروان روحانی است.

در ساعت ۲۰٫۳۰ فردا، پنج شنبه، برنامه تازه دیگری که آهنگ آن از آقای پرویز یاحقی میباشد و اشعار از آقای بیژن ترقی و باصدای بانو مهستی اجرا شده پخش میشودو روز جمعه، پس فردا، در ساعت ۱۳٫۳۰، برنامه جدید دیگری از ساخته های‌آقای‌مهندس همایون خرم باصدای دوشیزه عهدیه اجرا خواهد شد.

بانو مهستی برای اولین بار در برنامه های رادیو ایران شرکت میجوید و هلت آنکه اولین برنامه‌اش را باآقای یاحقی اجرا میکند اینست که وی توسط این‌هنرمند جوان تعلیم یافته است.

آقای دکتر نهاوندی وزیر آبادانی و مسکن در سمینار معماری گفت:

معماری نوین ایران باید ایرانی باشد

دیشب سمینار معماری و شهر سازی با شرکت ۳۰ نفر از جامعه شناسان و برجسته‌ترین مهندسان ومعماران ایران بوسیله آقای‌دکتر هوشنك نهاوندی وزیر آبادانی و مسکن در محل انجمن ایران و امریکا گشایش یافت.

دراین جلسه ابتدا آقای دکتر نهاوندی اظهار داشت: این سمینار همزمان با اقداماتی که از طرف وزارت آبادانی و مسکن در زمینه مطالعات خانه سازی و شهر سازی در شرف انجام است، ترتیب یافته و بسیار بموقع میباشد.

*** روحیات جامعه**

آقای دکترنهاوندی سپس اظهار داشت معماری‌هر کشور معرف‌تمدن آن کشور است که باید بااحتیاجات داخلی و روحیات جامعه و آداب و سنن آن تطابق‌داشته باشد

معماری نوین ایرانی باید ایرانی باشد و هدف آن تامین رفاه و بهزیستی مردم‌ایران دریك محیط سالم باشد.

*** رفاه ملت**

وزیر آبادانی‌و مسکن افزودرفاه ملتی هنگامی تامین خواهد شدکه شهر و روستا هردو ا زمزایای‌ایجاد مسکن سالم و بهداشتی برخوردار باشند و مخصوصا این موضوع در روستاها با توجه‌باصلاحات ارضی بیش از پیش احساس میشود.

در امر خانه سازی فقط در نظر گرفتن نفس عمل خانه سازی کافی نیست بلکه باید بمحیط فضای باز و سبز، پارکها، باغهای کودکان بیمارستانها - کتابخانه ها، تماشاخانه ها و سینما ها توجه کافی داشت.

در جلسه دیشب سمینار معماری و شهر سازی آقایان دکترجمشید بهنام ودکتر شاپور راسخ ومهندس هیربد جامعه‌شناسان و کارشناسان مسکن در باره مسکن انفرادی و دستجمعی بیاناتی اظهار داشتند.

هیئت مدیره انجمن حمایت کودکان

اولین جلسه مجمع عمومی‌انجمن ملی حمایت کودکان که ریاست عالیه آنرا علیا حضرت شهبانو بر عهده دارند امروز در دفتر آقای نبیل پیشکار علیا حضرت تشکیل گردید.

درمجمع عمومی ۱۵ نفر ازرجال و شخصیتهای ملی و فرهنگی و بهداشتی که علاقمند بحمایت کودك میباشند از طرف علیا حضرت شهبانو انتخاب شده‌اند و ۱۲ نفر بمناسبت مقامهای کشوری خود عضویت دارند.

درجلسه امروز برای انتخاب پنج‌نفر اعضای هیئت مدیره و دو بازرس اخذ آراء شد در نتیجه اشخاص زیر انتخاب گردیدند:

آقای دکتر خوشبین رئیس، آقای دکتر عباس نفیسی نایب رئیس و دبیرکل، آقای دکتر علیقلی لقمان ادهم مدیر عامل، آقای دکتر موتمنی خزانه‌دار، آقای دکتر عبدالعظیم شایگان عضو هیئت مدیره. بازرسان: آقای دکتر ابوالقاسم نفیسی و خانم‌دکتر لوسا پیرنیا.

هیئت نمایندگان عراق بایران می‌آید

رادیو بغداد دیروز گزارش داد: یك هیئت نمایندگی از عراق برای انعقاد قرارداد بازرگانی‌بایران‌مسافرت خواهد کرد. این مسافرت در آینده نزدیکی صورت خواهد گرفت.

آخرین مرحله اسکان زاغه نشین ها

امروز آخرین مرحله تخریب زاغه ها در معابر عمومی با تخریب زاغه های‌حصیر آباد راه آهن‌پایان یافت‌و ۳۸۵ خانوار که‌در این‌زاغه‌ها سکونت داشتند به کوی نهم آبان انتقال یافتند.

تیمسار سرلشکر خسروانی‌معاون ژاندارمری کل کشور که بفرمان شاهنشاه تخریب زاغه ها و اسکان زاغه نشینان را در کوی جدیدنهم آبان تحت نظر دارد بخبرنگار ما اظهار داشت: با اجرای این‌مرحله برنامه کار ژاندارمری کل کشور به پایان رسیده است.

شرایط شرکت مشمولین

بقیه از صفحه اول

وآبادانی ازفارغ‌التحصیلان‌لیسانسیه ودیپلمه‌های رشته‌های کشاورزی تامین میشود وافراد لازم از میان جوانترین مشمول تامین و مابقی‌از خدمت زیرپرچم معاف خواهندشد.

برای شرکت در قرعه کشی‌سپاه ترویج وآبادانی کلیه مشمولین‌اعم از لیسانسیه و دیپلمه (گروه های کشاورزی) باید در تهران حاضر باشند.

*** آماده بخدمت**

مشمولین لیسانسیه‌ببالا (لیسانسیه های سال جاری و لیسانسیه های سنوات قبل) که قبلا دفترچه آماده بخدمت مهرماه یابهمن ماه دریافت داشته‌اند باید ساعت ۷ صبح روز بیست‌وششم بهمن ماه در سالن ورزشی محمدرضاشاه پهلوی‌حاضر باشند.

مشمولینی که تاکنون موفق به دریافت دفترچه آماده به خدمت نشده‌اند تاروز یازدهم بهمن ماه فرصت دارند نسبت به‌دریافت‌دفترچه اقدام کنند، حتی برای مشمولین خارج از کشور نیز این فرصت‌باقی است.

*** دامپزشکان**

در اعلامیه وظیفه عمومی تصریح شده است که دامپزشکان بایددر تامین احتیاجات بهمن ماه شرکت کنند.

*** ژاندارمری وارتش**

درتامین احتیاجات بهمن ماه‌علاوه برتامین احتیاجات سپاه ترویج و آبادانی کلیه سهمیه لیسانسیه‌های نیروی‌زمینی شاهنشاهی‌وژاندارمری کل کشور تامین میشود.

*** آخرین بار**

در بهمن‌ماه برای آخرین‌بار احتیاجات وظیفه عمومی ازجوانترین مشمول تامین میشود، خبرنگار ما پیش‌بینی میکند که مشمولین‌متولد ۱۳۱۲ تا ۱۳۱۸احتمالامعاف‌خواهند شد وبطور کلی تامین احتیاجات بهمن‌ماه آخرین فرصت برای این قبیل مشمولین است که ازمزایای قانون انتخاب جوانترین مشمول استفاده کنند.

مائو به گارد سرخ دستور داد:

دست از سر لیوشائوچی بردارید!

توکیو - ۱۱ ژانویه - خبرگزاری فرانسه-خبرنگار روزنامه «یومسیوری» چاپ توکیو در چین کمونیست گزارش داده است که دیروز درشهر«چانك‌چا» واقع در ایالت «هونان» زدوخورد خونینی بین گارد های سرخ روی‌داد ولی هنوز از جزئیات آن اطلاعی‌بدست نیامده است.

خبرنگار ژاپنی همچنین گزارش‌داده است که چوئن‌لای از طرف مائوتسه تونك به گارد های سرخ دستور داده است که دست از سر «لیوشائوچی» و «تنك‌هسیائوپینك» دبیر کل حزب کمونیست بردارند.

ظاهرا گارد های سرخ در نظر داشته‌اند که این دو نفر رابربایند. «مائو» تائیدکرده است که‌لیوشائوچی و «تنك هسیائو» هنوز عضو کمیته مرکزی حزب کمونیست هستند وگارد های سرخ نباید مزاحم آنهابشوند.

قرار منع تعقیب یکی از متهمان پرونده کرم خاردار رد شد

بقراراطلاع تیمسار سپهبد ریاحی وزیر کشاورزی باقرار منع تعقیب آقای «هایك - میرزایانس» متهم پرونده‌کرم خاردار موافقت نکرد.

وزیرکشاورزی نظردادستان دادگاه اداری را درموردقرار منع تعقیب آقای دکتردواچی رئیس سابق انستیتو بررسی آفات و بیماریهای گیاهی که اکنون بریاست دانشکده کشاورزی انتخاب شده‌است مورد تائید قرار داد.

تصمیم وزیر کشاورزی باین‌علت اتخاذ شده است که آقای دکتر دواچی هنگامی بریاست انستیتو بررسی آفات و بیماریهای گیاهی برگزیده شده که آفت کرم‌خاردار درمزارع پنبه شمال ظاهر شده‌بود ولی آقای میرزایانس بعلت اینکه قبل از تاریخ بروز آفت عهده‌دار سمت ریاست این موسسه بوده است تحت تعقیب و محاکمه‌اداری قرار خواهدگرفت.

شیوع بیماری سرخك در هونجان

: بیماری سرخك بین اطفال هونجان بشدت شیوع داردو براثر این بیماری تاکنون ۶ نفر کودك تلف شده‌اند (در شماره گذشته بیماری «سرخك» اشتباها «دیفتری» چاپ‌شده‌بود)چون‌بهداری هونجان فاقد پزشك ثابت است. برای معالجه اطفال مبتلا پزشك «اسفرجان» هفته‌ای سه بار باین محل می‌آید

سردخانه ۵ هزار تنی در اصفهان

از بعد از ظهر امروز شروع بساختمان خواهد شد

بعدازظهر امروز اولین کلنك ساختمان‌سردخانه۵هزارتنی‌اصفهان طی مراسمی‌درخیابان جدیدهمایون شهر اصفهان بزمین زده میشود.

گزارش خبرنگار مادر اصفهان حاکیست: سرمایه‌ای که برای احداث این سردخانه در نظرگرفته شده، معادل یکصد میلیون ریال است وسردخانه ۵هزار تنی‌اصفهان پس از سردخانهٔ تهران مجهزترین وبزرگترین سردخانه ایران خواهد بود.

۱۱۱ کیلو تریاك کشف شد

دیروز بوسیله‌مامورین مبارزه با موادمخدره‌ناحیه ژاندارمری‌خراسان در قریه «فارمد» ۲۴ کیلو متری مشهد از دو نفر قاچاقچی مقدار یکصد و یازده کیلو و ۱۵۰ گرم تریاك کشف شد.

خبرنگار ما در مشهد گزارش داد: قاچاقچیان باسامی رضاکبکی و حسین موسوی بوسیله مامورین دستگیر وباتنظیم‌پرونده بدادسرای مشهد تحویل گردیدند. ازاین‌دو نفر همچنین مقدار یك کیلو طلای شمش، ۶۷۷ هزار سکه افغانی و ۲۹۶تیر فشنك بدست آمده است.

وضع حمل زن ۶۹ ساله

پیر زنی ۶۹ ساله دوقلو زائید و سانتین ده خود و کسانی را که پیر زن را از دیر زمان میشناختند به حیرت انداخت.

این خبر در شماره دیروز روزنامه اطلاعات از قول خبرنگار ما در اهر انتشار یافت و چون دیروز و امروز پزشکان تهران در مورد سن واقعی زن به تردید افتاده‌اند امروز به‌خبرنگار اطلاعات ماموریت داده شد شخصا به محل رفته با این زن و کسان او ملاقات نماید و تحقیقات بیشتری در اطراف سن واقعی زنی که بعد از سن ۵۰ سالگی دوقلو زائیده است بعمل آورد، در صورتی که از قرائن و نشانه هامعلوم شود که این زن حتی در سنین ۵۵ تا۶۰ سال حامله شده باشد باز هم مسئله به صورت خود حیرت انگیز باقی خواهد ماند.

نظر متخصصین

آقای دکتر جهانشاه صالح رئیس دانشگاه و متخصص زنان و زایمان اظهار داشت:

وضع حمل یك زن ۶۹ ساله غیر ممکن است و بطور کلی این موضوع با موازین پزشکی تطبیق نمیکند.

علم پزشکی اخیرا توانسته است در مورد تجدید فعالیت های بارداری در زنان عقیم یا زنانی که یائسه می شوند داروئی عرضه نماید که با استفاده ازآن این قبیل زنان می - توانند باردار شوند. البته نه در سنین بالا تر از ۵۳و ۵۵ سال.

آقای دکتر جهانشاه صالح افزود: گمان میکنم زنی که میگویند در سن ۶۹ سالگی زائیده است در تاریخ تولد خود اشتباه کرده است. برای نمونه پس‌از سرشماری اخیردربعضی موارد اعلام شدکه اشخاص ۱۴۰ تا ۱۵۰ ساله یافت شده است باید گفت که مسلما این عده در سن خود اشتباه میکنند در حال حاضر حداکثر سن طبیعی حتی در کشور های پیشرفته بین ۷۰ تا۷۳ سال است. و اگرکسی احیانا بیش از ۱۰۰ سال عمر کند وضع عادی و طبیعی ندارد.

در باره زائیدن زن متجاوز از ۵۰ سال امروز خبرنگار بهداشتی ما با چند تن از پزشکان تماس گرفت.

آقای دکتر علی راسخ‌استاد دانشگاه و کفیل آموزشگاه مامائی اظهارداشت:

بنظر میرسد که زن مورد بحث در حدود ۵۰ تا۵۵ سال سن داشته باشد زیرا از نظر علم پزشکی فوق‌العاده بعید بنظر میاید که زنی در ۶۹سالگی حامله شده و دو قلو بزاید.

تخمدان زن بعد از سن ۴۵ سال به تدریج کوچك میشود و از فعالیت بارداری باز میماند این یك اصل واقعی و قطعی است. البته بسیار مشاهده شده که زنانی در سنین کم‌عادت‌ماهانه را از دست بدهند و فعالیت تخمدان آنان متوقف بماند، در این صورت علم پزشکی باپیشرفت هائی که‌کرده است، از طریق دارو های مخصوصی مجددا تخمدانهای از کار افتاده را به فعالیت باز میگرداند.

ولی در مورد زنانی که سن آنها از ۴۵ سالگی گذشته کاری از علم پزشکی ساخته نیست و بطور طبیعی نیز محال است تخمدان زن یائسه به فعالیت باز گردد.

فوق‌العاده

آقای دکتر پرویز مشگریز متخصص و جراح زنان و زایمان اظهار داشت:

حاملگی زن حتی بعد از پنجاه سال یك امر غیر طبیعی و فوق‌العاده‌است چه رسد به زن ۶۹ ساله، بنظر من سن این زن حتی به ۵۰ سال نمی رسد و تنها دریك‌صورت سن زن‌را باید ۶۹ سال قبول کرد که یك‌فرزند ۵۰ ساله داشته باشد در اینصورت نه تنها موضوع رافوق‌العاده بایدتلقی کرد، بلکه باید آزمایش های طبی روی آن‌زن بعمل آورد.

مجالس ترحیم و یاد بود

با نهایت تاسف فوت مرحوم **حاجی داود سبحانی‌پور** که از بازرگانان متدین و خیر و نیکوکار گیلان بوده‌اند باطلاع میرساند. مجلس ترحیم آن مرحوم از ساعت ۳ الی ۵ بعد ازظهر روز یکشنبه ۲۵ر۱۰ر۴۵ درمسجد ارك برقرار میباشد.

ثقة الاسلام رفیع. الحاج سید عبدالوهاب بتولی. الحاج سید محمد باقر فیض. الحاج سید محمدعلی خوانساری. الاحقر آیت‌اللهی. شمس گیلانی ۱-۲

گیلانیان مقیم مرکز با کمال تاسف فوت مرحوم **حاجی داودسبحانی‌پور** را که ازبازرگانان خیر و خوشنام گیلان بوده‌اند باطلاع همشهریان میرساند. مجلس ختم آن مرحوم از ساعت ۳ الی ۵ بعداز ظهر روزیکشنبه ۲۵ر۱۰ر۱۳۴۵ در مسجد ارك برگزار و با شرکت خود و تلاوت قرآن مجید روح آن مرحوم را شاد فرمایند.

حاج محمد تقی‌دیبائی. مهندس‌شمس‌الدین علمی غروی. حاج مسیب عسگری. حاج احمد دیبائی. حاج محمد ابراهیم‌گلشنی. حاج‌حسین سیگارچی. حاج اسمعیل برکتی. حاج سید حسین میزاد. حاج داداش سیفی. حاج کاظم شهودی. سید محمد علی طاهائی. حاج سید محمد نیك‌سادات. حاج ابوطالب عطاری. حاج محمد منسوجی. حاج سید حسین‌اخوان. حسین عربانی. نقی میرزائی. ناصر توکلی. عبدالحسین عزیزیان. سیدعلی میررفعتی. صالح فلاح

با نهایت تاثر و تالم فوت برادر و پسر عم وپدر بزرگوارمان **حاج داود سبحانی پور** را به اطلاع بستگان و دوستان میرساند.

مجلس ختم از ساعت ۳ الی ۵ بعد از ظهر روز یکشنبه ۲۵ر۱۰ر۴۵ در مسجد ارك ومجلس ختم زنانه درهمان روز وساعت در منزل‌شخصی واقع در خیابان بهار کوچه مهندسین پلاك ۷ برگزار میگردد.

حاج محمد آقا سبحانی پور. حاج محمد تقی اعلائی. حاج‌رحیم سبحانی‌پور. حاج‌کریم سبحانی‌پور. سلیمان‌سبحانی‌پور ۱-۲

خانواده های: سبحانی پور. اعلائی. لولاگر. حق‌شناس. فرجاد. شالچی. میر رفعتی. ابوالفتحی. جفرودی. پورعباس. خاکی نژاد. چینی‌چیان. واسعی. آذربان. لطیفی. مشکوة. عاطف. جوادی. شالی. وحدتی. نیك‌نژاد. فلاح

بدین وسیله با نهایت تاسف و تاثر فوت مرحوم **حاج داود سبحانی پور** را باطلاع‌دوستان و آشنایان میرسانند. مجلس ترحیم آنمرحوم از ساعت ۳ الی ۵ بعداز ظهر روز یکشنبه ۲۵ر۱۰ر۴۵ در مسجد ارك و مجلس ختم زنانه در همان روز و همان ساعت درمنزل شخصی واقع در خیابان بهار کوچه مهندسین پلاك ۷ برقرار میباشد. ۱-۲

بعموم بازماندگان آنمرحوم مصیبت وارده را تسلیت میدهیم.

با نهایت تاسف درگذشت ناگهانی ابوی اینجانب آقای **محمود محسنی** را باطلاع دوستان و آشنایان میرساند. مجلس ختمی از ساعت ۲ الی ۵ بعداز ظهر روز پنجشنبه ۲۲ر۱۰ر۴۵ در مسجد مقداد واقع د رخیابان ده متری گرگان منعقد است. **محمد ابراهیم محسنی**

بعموم بازماندگان آنمرحوم مصیبت وارده را تسلیت میدهیم.

مراسم یادبود چهلمین روز درگذشت مهندس آرتور پطرسیان

ساعت ۱۱ صبح روز جمعه بیست و سوم دیماه در کلیسای انجیلی تهران خیابان قوام السلطنه بعمل خواهد آمد.

خانواده های پطرسیان. داویدیان. دیلانیان

تسلیت

دوست عزیز جناب آقای محمد رجائی

با کمال تاسف مصیبت وارده را بحضور جنابعالی و خانواده گرامیتان تسلیت عرض نموده‌و خود رادر غم شما شریك میدانم.

محمد اعتماد

جناب آقای محمد رجائی

با نهایت تأثر و تاسف فراوان درگذشت مادر عزیزتان را تسلیت عرض میکنیم ازخداوند متعال آرزو مینمائیم روح آن فقیده سعیده راشاد و به کلیه بازماندگان آن مرحومه خصوصا به جنابعالی صبر و شکیبائی عنایت فرماید.

هیئت مدیره و کارمندان تلویزیون ایران

جناب آقای محمد رجائی

با کمال تاسف درگذشت مادر بزرگوارتان را تسلیت عرض نموده بقاء عمر وعزت‌جنابعالی و خانواده جلیل را ازخداوند یکتا خواهانیم.

حسابداری شرکت سهامی کاغذ البرز

آقای حاج اسدالله علیزاده

مصیبت وارده را بجنابعالی تسلیت‌عرض مینمائیم.

کریم قره‌داغی. منوچهر قره داغی. اکبر اهرابی. مهدی سلیمیان

جناب آقای عزت‌الله اوزار نماینده محترم‌مجلس شورای ملی ومعاون شورای عالی‌اصناف

با نهایت تاسف مصیبت وارده رابه‌آنجناب و خانواده های محترم سوگوار تسلیت میدهد.

شرکت تعاونی تهیه و توزیع گوشت گوسفندی تهران وحومه

جناب‌آقایان حاج حسن و ناصرخان حسن‌خانی

مصیبت وارده را به‌خدمت آن برادران‌گرام و خانواده محترمتان تسلیت عرض نموده و خود را در غمتان سهیم میدانم **حاج اصغر تمدن نژاد**

جناب استاد دکتر رفعتی افشار ریاست محترم فدراسیون کوهنوردی ایران

با یکدنیا اندوه مصیبت وارده رابه‌آنجناب تسلیت گفته بقاء عمر آن استاد بزرگوار را از خداوند متعال خواهانیم.

گروه کوهنوردی و اسکی کاوه

تیمسار سرتیپ هژبر کیانی ریاست اداره‌پلیس انتظامی راه آهن و هواپیمائی کشوری

کارکنان پلیس راه آهن شمال شرق‌مصیبت وارده را صمیمانه تسلیت عرض مینمایند.

شاهرود - سرهنك وجدانی

درگذشت ناگهانی شادروان موسی کشفی‌را بخانواده محترم کشفی بویژه جناب آقای‌جمشید کشفی نماینده محترم مجلس شورای ملی وجناب آقای صمد کشفی تسلیت گفته و بقای عمر بازماندگان را مسئلت دارم.

داریوش امیرفولادی کرمانی

جناب آقای دکتر میرحسینی ریاست محترم انجمن همکاری‌خانه ومدرسه‌دبستان فرخ‌منش

کلیه کارمندان و دانش‌آموزان دبستان‌فرخ منش فوت مادر ارجمند و گرامیتان را تسلیت عرض نموده و در غم جنابعالی و خانواده‌محترم شریك می‌باشند بقای عمر سایر خانواده را از خداوند متعال مسئلت مینمایند.

از طرف کارمندان دبستان فرخ‌منش - بهی نوکیانی. مدیره دبستان فرخ‌منش

جناب آقای بنی هاشمی ریاست محترم آموزش و پرورش شهرستان خمین

کارکنان دبستان دخترانه‌هما مصیبت‌وارده را بجنابعالی و خانواده محترم تسلیت عرض مینمایند.

انور معظمی. فضل‌اله گنجی. ابراهیم مسلمی. مریم افاضلی. عذرا صفری. فاطمه امینی. نرگس غرابی

سپاسگزاری

خانواده های: رابعی. نژاد (مطلق) صفائی. دکتر صفائی. بهادری. بیگی. جواهریان. غفاری. باستان. مومنی. هاشمی. مجیدیان. راجیان. شهرجردی

از کلیه سروران گرام. روحانیون. بازرگانان روساء و همکاران اداری و اصناف بخصوص صنف زرگر که در اراك و تهران بمناسبت فوت مرحوم **حاج عباس رابعی** با شرکت در مجالس ترحیم یا بوسیله تلگراف و روزنامه اینجانبان‌را مورد تفقد و عنایت قرار داده‌اند صمیمانه سپاسگزاری نموده سلامت و بقاء و توفیق‌همگی را از خداوند متعال خواستاریم.

جناب آقای دکتر هدایتی ریاست‌محترم دانشکده حقوق

با کمال تاسف مصیبت وارده را به‌آنجناب و فامیل محترم و همچنین به آقایان معینی ها تسلیت عرض نموده و در غم و اندوه شریك میباشم. **شمس لاریجانی**

بانو عضدی

با نهایت تاسف مصیبت وارده را به آن دبیر محترم تسلیت عرض مینمائیم.

شیراز - دانش آموزان کلاس چهارم دختران دبیرستان رضاشاه کبیر

جناب آقای دکتر هدایتی ریاست محترم‌دانشکده حقوق وعلوم سیاسی و اقتصادی

بدین وسیله تالمات روحی و تاثرات قلبی خود را بمناسبت درگذشت شادروان‌حاج سید مهدی معین تقدیم میداریم. **کلاس عالی قضائی ارتش شاهنشاهی (دانشکده حقوق)**

فقدان اسفناك فوت نابهنگام

بانو وجیه پور لاکانی را بفامیل محترم نعمت‌زاده نامی تسلیت عرض مینماید.

خانواده مقیم

استاد ارجمندجناب آقای محمدحسین‌احمدی

با اندوه فراوان خود را در غم آن سرور گرانقدر شریك میدانم. **محمدرضا قریب**

استاد ارجمند جناب آقای دکتر رفعتی افشار

با اندوه فراوان مصیبت وارده را تسلیت میگوئیم و خود را در غمتان شریك میدانیم.

پری اباصلتی. هوشنك میرهاشم

با کمال تاسف و تاثر ازطرف خود وکارمندان ادارات کل تربیت بدنی و امور تربیتی مصیبت وارده را بهمکار گرامی آقای سید زین‌العابدین مدنی تسلیت میگوید.

مدیرکل تربیت‌بدنی وامورتربیتی. حاج عظیمی

هیئت مدیره و کارمندان بیمارستان‌کانون خیرخواه مصیبت وارده را به خانواده محترم کشفی بخصوص جناب آقای جمشید کشفی نماینده‌محترم مجلس‌شورایملی وجناب‌آقای‌صمد کشفی عضو هیئت‌مدیره کانون خیرخواه‌تسلیت میگویند. **هیئت مدیره کانون خیرخواه**

جناب استاد رفعتی افشار ریاست فدراسیون کوهنوردی کشور

مصیبت وارده را بنام خود و بنمایندگی شورای عالی ورزش دانشگاه ها و آموزشگاه‌های کشور و همچنین بنمایندگی کلیه معلمین‌ورزش کشور به آنجناب تسلیت عرض میمنایم.

مدیرکل تربیت‌بدنی و امور تربیتی. حاج‌عظیمی

با کمال تاثر و اندوه فراوان اینجانب از طرف خود و کلیه همکارانم مصیبت وارده را به خانواده ناجی بخصوص تیمسار سرتیپ اسداله خلیل ناجی و تیمسار سرتیپ هوائی نصراله خلیل ناجی تسلیت گفته سلامتی بازماندگان را از درگاه خداوند متعال مسئلت دارند.

سپهبد ازهاری

من عاشق شوهر ۶۸ ساله‌ام هستم

زن ۳۳ ساله‌ای که خود را مسموم کرده میگوید

یك زن ۳۳ ساله دیشب برای اثبات عشق خود نسبت به شوهر کهنسالش خودش را مسموم کرد.

این زن که براثر کوشش آقای دکترفرزام‌رئیس بیمارستان‌مسمومین معالجه شده است به خبرنگار ما گفت وقتی که ۱۷ ساله بودم عاشق یك‌مرد ۵۲ ساله شدم. این مردرا پدر م‌بمن معرفی کرده‌بود تادرخانه بمن انگلیسی درس بدهد.

باوجود این تفاوت سنی با او ازدواج کردم ۱۶ سال با نهایت صمیمیت بااو زندگی کردم هنوز مانندروزهای اول دوستش دارم، اما اوکه اکنون وارد سنین پیری شده است به حرفهای من در این مورد که هنوز دوستش دارم اعتماد ندارد و من امشب تصمیم گرفتم برای اثبات علاقه خود باو دست به خودکشی بزنم.

من قرصهای خواب آوری راکه خریده بودم خوردم و نامه‌ای دراین باب که درآن دنیا هم شوهرم را دوست دارم نوشتم و بالای سرخود گذاشتم و بخواب رفتم، ولی وقتی بیدار شدم خودم را در بیمارستان یافتم و متوجه شدم شوهرم که‌قرار بود شب رادرخانه دختربزرگش‌بسر برد بعلت مشاجره باشوهر دخترش ازخانه آنها قهرکرده و به خانه بازگشته نامه راخوانده و پس از اطلاع از قصد من، مرا به‌بیمارستان رسانیده است.

عادل کوتوالی ازلحاظ بیماری قلبی معاینه میشود

عادل

شعبه سوم دادگاه جنائی دریك جلسه اداری پرونده عادل کوتوالی‌را مورد بررسی قرار دادوتصمیم گرفت ۶پزشك متخصص بیماری قلب‌دعوت گردند تاعادل را از لحاظ بیماری قلب مورد معاینه دقیق قراردهند.

رای محکومیت عادل کوتوالی که درشعبه ۵ دادگاه جنائی به سه‌سال زندان محکوم شده بود در دیوانعالی کشور نقض گردید و پرونده اوکه دوسال پیش دختری بنام نسرین‌را کشته است برای رسیدگی مجدد بشعبه ۵ دادگاه جنائی فرستاده‌شد.

معاینه پزشکی از عادل به این مناسبت صورت خواهد گرفت که بستگان عادل درخواست کرده‌اند چون عادل به بیماری قلبی مبتلااست اجازه داده‌شود درخارج از زندان بمعالجه خود ادامه دهد.

تکلیف عباس افسرده هفته آینده تعیین میشود

دادگستری ظرف هفته آینده‌در باره عباس افسرده تعیین تکلیف خواهد کرد.

عباس افسرده که باتهام‌قتل«رویا تنگستانی» دختر خردسال ارباب خود دراواخر سال ۴۳ دستگیر و تحت تعقیب قرار گرفته بود در دادگاه جنائی باعدام محکوم شدو دیوانعالی کشور این رای را تائید کرده است.

پس ازرددرخواست اعاده‌دادرسی عباس مقدمات اجرای حکم درباره اوفراهم گردید ولی پس ازتعیین وقت اعدام‌او،سوابق معاینه‌پزشکان قانونی که درپرونده موجود است مانع اجرای حکم اعدام درباره وی گردید و اعدام عباس موقتا متوقف ماند و تصمیم گرفته شد ضمن تشکیل کمیسیونی نسبت به‌اجرای حکم اتخاذ تصمیم شود.

بارسیدن ماه مبارك رمضان‌اعلام نظر در این باره نیز متوقف ماند.

امروز خبرنگار ما کسب اطلاع کرد که اوایل هفته آینده‌دادسرای استان‌درباره‌سرنوشت عباس‌افسرده اعلام نظر خواهد کرد.

چغندر وسیله ابرازعشق

یك شاگرد سبزی فروشی که روی یك چغندر برای یك کلفت جوان مطلب عاشقانه‌ای حك کرده بود تحت تعقیب قرار گرفت.

این کلفت جوان که محبوبه‌نام دارد دردادسرای ناحیه ۳به‌خبرنگار ما گفت:

جعفر شاگرد سبزی فروش محله از مدتهاپیش بمن اظهارعلاقه می کردوتقاضای ازدواج داشت‌بارها باو گفتم که من در«ده» خودنامزد پسرعمویم هستم، ولی او دست از مزاحمت برنمی داشت تاسرانجام دیروز روی چغندر مطلبی نوشت که زن اربابم آنرا خواند ومرا وادار کردعلیه جعفر شکایت کنم.

ویلیام پروال به۲سال حبس محکوم‌شد

ویلیام پروال

شعبه ۱۶ دادگاه جنحه تهران امروز ویلیام پروال را باتهام‌میلیون ها ریال کلاهبرداری به ۲سال‌حبس وپرداخت پول مردم محکوم کرد. دادگاه به متهم تفهیم کردچنانچه پول مردم را نپردازد بابت آن نیز ۵سال در زندان خواهد ماند.

ویلیام متهمست که به‌بهانه خرید خانه ویا نزول دادن پول ویاتبدیل ریال‌های اشخاص به دلار و یاارز ها، میلیونها ریال پول‌مردم‌راخورده است او مبلغ هنگفتی نیزسرمدیر یك بیمارستان خصوصی کلاه گذاشته است. در میان شاکیان این شخص چندتن از آسوریهائی که از خدمت در شرکت بازنشسته شده‌اند دیده میشوند.

زنی که‌خانه‌اش را بمرکزفساد و زایشگاه تبدیل کرده بود محکوم شد

شعبه ۳۴ دادگاه جنحه امروز «اغابیگم پیشنمازی» را باتهام دخالت در امر پزشکی (قابلگی) بدون‌داشتن پروانه مخصوص و دایر کردن مرکز فساد محکوم کرد.

وی از لحاظ مداخله در امرپزشکی به۶ ماه و از جهت دایر کردن مرکز فساد به۹ماه حبس و پرداخت جریمه محکوم شده است.

خانه آغابیگم که در آنجا چند زن زیبا نگهداری می‌شد چندی پیش از طرف پلیس تهران بسته شد.

یك مقام پلیس گفت که اغابیگم درخانه‌اش به قابلگی نیز می‌پرداخت واشاره کرد مشتریان او کسانی بودند که‌نمی‌خواستندبدلایلی‌دربیمارستانهای عمومی وخصوصی وضع‌حمل یاکورتاژ کنند.

دادگاه متهمی را که بماموران انتظامی کمك کرده بود تبرئه کرد

شعبه ششم دادگاه جنائی امروز هاشم ماهرخ را که باتهام شرکت‌در جعل «سفته»تحت تعقیب قرارگرفته بود تبرئه کرد.

علت تبرئه این بود که هاشم ازعمل خود پشیمان شده و جریان را بماموران انتظامی خبرداده‌بود وماموران انتظامی براهنمائی او محل جعل‌سفته‌ها را کشف کردند وجاعلین اصلی را دستگیر کردند.

گمشده

حسن مومنیان (عکس بالا) ۱۷ ساله مقیم چناران مشهد با علامت شکستگی ابروی چپ تا زیر چشم ده روز است که از خانواده خود قهر و منزل را ترك نموده است بهرکس که محل صحیح اقامت وی را بتلفن۶۴۶۵۱ تهران‌سرکار سرهنك عبدالله قریب یا تلفن ۶۷۳۱ مشهد منزل اینجانب‌اطلاع دهد مژدگانی تقدیم خواهد شد.

مهدی مومنیان

تصحیح اشتباه‌چاپی

«کادامل القانیان» که باتهام قتل غیر عمد (تصادف اتومبیل) تحت‌تعقیب دادسرای تهران قرار گرفته ۲۲ساله است.

درخبری که دیروز درباره نظر دادسرای تهران درباره این حادثه در صفحه حوادث چاپ شد اشتباه چاپی رخ داد و سن کارامل ۱۲ ساله‌چاپ گردیدکه بدینوسیله تصحیح‌میشود.

از فرداصبح درسینماهای نادر-دنیا-مراد-جی

فلور.رامسر.کارون.جهان.ماندانا.فری

۳ قهرمان

میوه معالج کبد
گرپ فروت
در مغازه‌توکل (میکی ماست سابق) اسلامبول پاساژ گوشت تلفن۳۵۴۶۴

از امشب برنامه‌سینماهای پارامونت

رکس - کاپری - ایفل

جدیدترین فیلم‌کمدی عشقی «ناتالی‌وود» و«پیترفالك» که رکورد فروش تمام فیلمها را درسینمای «ریدیوسیتی میوزیك هال» نیویورك شکسته وموفق ترین فیلم سال ۱۹۶۶ بحساب‌آمده‌است.

تازه ترین مدهای روز راکه توسط «ادیت هد» طراح و خیاط مشهورهالیوود ابداع شده است دراین فیلم به‌تن «ناتالی‌وود» ومانکن‌های زیبا به‌بینید واستفاده ببرید.

از فرداصبح درسینماهای اونیورسال-ایران-کیهان

الوند-پاسیفیک-نپتون-تهران-ژاله... وآستارا

با نضمام رقص جمیله

تهیه‌کننده: محمدکریم ارباب

ودرشهرستانها: اصفهان (سینماهای حافظ ومایاك و چهارباغ) مشهد (سینماهای سانترال وآسیا) اهواز (سینما ساحل وبرنامه‌افتتاحیه سینما آریا) کرمانشاه (سینما دیانا)

تقویم اطلاعات

چهارشنبه - بیست و یکم دیماه ۱۳۴۵ - بیست و نهم رمضان‌المبارك ۱۳۸۶ - یازدهم ژانویه ۱۹۶۷ .

غروب آفتاب ساعت ۵ و ۴ دقیقه

توپ افطار ساعت ۵ و ۳۲ دقیقه

توپ سحر (فردا) ساعت ۴٫۵ ۳۴ دقیقه

طلوع آفتاب (فردا) ساعت ۷ و ۱۲ دقیقه

ظهر شرعی (فردا) ساعت ۱۲ و ۱۲ دقیقه

برنامه امشب

تلویزیون ایران

۶ سرود شاهنشاهی
۶٫۰۱ اعلام برنامه
۶٫۰۴ تدریس زبان انگلیسی
۶٫۳۰ تاریخ
۶٫۴۵ شما و سینما
۷ پلیس‌و راهنمائی
۷٫۳۰ اخبار و فیلمهای هنری
۸ موسیقی وزارت فرهنك وهنر
۸٫۳۰ تعقیب
۹ فوکس قرن بیستم
۱۰ اخبار
۱۰٫۱۵ کاباره کلئوپاترا
۱۰٫۳۰ نمایش وزارت فرهنك‌و هنر بنام «زیبای خونسرد»
۱۱٫۱۵ پایان برنامه

برنامه فرداشب

۳٫۳۰ سرود شاهنشاهی
۳٫۳۵ صاعقه
۴٫۳۰ تپلی
۵ کارتون
۵٫۱۵ اخباد ورزشی
۵٫۳۰ ارکستر اوجینیو
۶ برنامه هنرستان مادام یلنا
۶٫۳۰ عصر حجر
۷ برنامه محلی
۷٫۳۰ اخبار
۸ موسیقی وزارت فرهنك وهنر
۸٫۳۰ چشم انداز
۹ کلئوپاترا
۹٫۳۰ مامور بی‌صفر یك
۱۰ اخبار
۱۰٫۱۵ برنامه سینمائی

برنامه پس‌فرداشب

۳٫۳۰ سرود شاهنشاهی‌و اعلام برنامه
۳٫۳۱ اعلام برنامه
۳٫۳۴ برنامه سینمائی
۵٫۳۰ فیلم مسابقه ، جایزه
۵٫۴۵ یك . دو . سه
۶٫۳۰ آنچه در این‌هفته‌گذشت
۶٫۴۵ برنامه گوگوش
۷ برخورد اندیشه ها
۷٫۳۰ ماموریت خطرناك
۸ فراری
۹ حرف تو حرف
۹٫۳۰ جانبازان
۱۰ گلچین هفته
۱۱٫۳۰ پایان برنامه .

تلویزیون امریکا

۶ خلاصه اخبار جهان
۶٫۰۵ سرزمین‌جادوئی آوکاندام
۶٫۳۰ روز های دره مرك
۷ نمایش اندی گریفیت
۷٫۳۰ حقیقت چیست ؟
۸ برنامه نبرد
۹ خلاصه اخبار جهان
۹٫۱۵ نمایش دنی‌کی
۱۰٫۰۵ نمایش امشب

برنامه فردا شب

۶ خلاصه اخبار جهان
۶٫۰۵ ماموریت در زیر آبها
۶٫۳۰ شگفتیهای جهان
۷ نمایش دیك واندیك
۷٫۳۰ نمایش «بابی‌لرد»
۸ بونانزا
۹ خلاصه اخبار جهان
۹٫۱۵ نمایش « جك‌جانز»
۱۰٫۰۵ فیلم سینمائی

برنامه پس‌فرداشب

۲ فیلم سینمائی
۳ کاپیتان کانگرو
۴ ورزشکاران آمریکا
۴٫۴۵ کودکان مکزیکی
۵ بازی گلف
۵٫۳۰ زندگی همین است
۶ خلاصه اخبار جهان
۶٫۰۵ این‌دا در نظر آورید
۶٫۳۰ حرفه من چیست ؟
۷ نمایش دانی توماس
۷٫۳۰ گلینس
۸ برنامه سرکار ستوان
۹ خلاصه اخبار جهان
۹٫۱۵ کشتی قهرمانی
۱۰٫۰۵ فیلم سینمائی

ارتفاع برف

در پیست آبعلی

حداکثر درجه حرارت آبعلی صفر و حداقل ده درجه زیر صفر بوده است ، ارتفاع برف دربالای پیست هشت و در وسط سیزده و در پائین پیست شانزده سانتیمتر میباشد.

در جنوب تهران منژیت شایع شده است

امروز آقای دکتر پایا رئیس بیمارستان کودك چهار راه عباسی اعلام کرد که بیماری منژیت در جنوب تهران شایع شده‌وهم‌اکنون ۷ کودك مبتلا به این بیماری در بیمارستان کودك بستری هستند .

بیماران سخت

آقای دکتر پایا افزود : تعدادی بیمار نیز ظرف چندروز گذشته‌پس ازمعالجه وبهبودی مرخص‌شده‌اند.

آقای دکتر پایا اظهار داشت : در بین بیماران مبتلا به منژیت نوع سخت و حاد بیماری نیز دیده شده است که فوق‌العاده خطرناك میباشد .

*** علائم بیماری**

خبرنگار بهداشتی ما گزارش میدهد : ظرف‌هفته گذشته ۲۶ بیمار مبتلا به منژیت به درمانگاه های مختلف تهران مراجعه کرده‌اند .

علائم ابتدائی این بیماری که برای خانواده هاقابل تشخیص‌است استفراغ ، سر درد و گردن درد، بیحالی و سستی و تب است وروی پوست بدن بیمار نیز دانه های ریز مشاهده میشود .

مادران بخصوص‌بمحض مشاهده چنین علائمی در اطفال باید آنهارا فورا به طبیب برسانند .

رئیس اداره سیاسی وزارتکشور

از طرف وزیر کشور آقای‌پرویز سهرابیان بریاست اداره سیاسی وزارت کشور منصوب و مشغول کار شد .

کارخانه سیمان صوفیان

بقیه از صفحه اول

تاسیس میکند در ناحیه صوفیان آذربایجان باظرفیت حداقل ۵۰۰ تن سیمان در روز بکار خواهد افتاد .

طرح‌مربوط باحداث‌این کارخانه چندی پیش مورد تصویب هیئت عامل برنامه قرارگرفت و سپس باتخصیص دادن اعتبار قابل‌توجهی مطالعاتی از طرف بانك اعتبارات صنعتی در باره ایجاد این واحد صنعتی آغاز شد .

کارشناسان بانك مزبور با در نظرگرفتن فعالیتهای عمرانی که‌در استان آذربایجان درجریان است ازقبیل ساختمان سدهای بزرك ، راهسازی ، لوله‌کشی و احداث کارخانه های ماشین سازی وقند واطمینان کامل به موجود بودن‌مواد اولیه کافی درمحل ، تاسیس‌چنین کارخانه‌ای را در آن استان از لحاظ اقتصادی سودآور تشخیص دادند و ناحیه صوفیان را از نظر استعداد محل برای احداث این کارخانه مناسب دانستند .

سرمایه شرکت

براساس همین مطالعات ، طرح مربوط بمشارکت سازمان برنامه‌در سرمایه شرکت سهامی سیمان آذربایجان تهیه شد واعتبار لازم مورد تصویب قرارگرفت .

هیئت موسسین سرمایه شرکت را ۳۵۰ میلیون ریال تعیین کرد که ۳۵ درصد آن نقد پرداخت شده و بقیه ازطرف خریداران تعهد گردیده است . بانك اعتبارات صنعتی‌باقبول یکصد وهفتاد میلیون ریال ازسهام این شرکت،درسرمایه گذاری این واحد صنعتی مشارکت کرده و ۱۸۰ میلیون ریال‌دراختیار سهامداران خصوصی قرار داده‌شده است .

از مبلغ ۱۸۰ میلیون ریال سهام سهامداران خصوصی درحدود ۱۶۰ میلیون ریال بفروش رسیده و ۲۰ میلیون ریال دیگر دراختیار بانك اعتبارات صنعتی است که‌برای‌فروش بعموم عرضه شده‌است .

هدف بانك

نکته‌ای که باید متذکر شداین است که اصولا هدف بانك اعتبارات صنعتی از سرمایه گذاری‌ومشارکت دراینگونه شرکتها و تاسیسات ، بهره‌برداری مالی نیست ، بهمین جهت هرگاه که سود آوری این کارخانه ها وصنایع مسلم گردد و احساس شود که ادامه مشارکت سازمان برنامه ضرورتی ندارد ، سهام متعلق ببانك اعتبارات‌صنعتی نیز برای فروش به سهامداران خصوصی عرضه خواهد شد .

بنابراین سهام سازمان برنامه‌در شرکت سهامی سیمان صوفیان آذربایجان پس از آنکه کارخانه ببهره برداری صحیح رسید ،بمردم فروخته خواهدشد. درمواردیگری نظیر شرکت سهامی سیمان فارس و خوزستان نیز بانك ممکن است بهمین ترتیب عمل کند و بزودی سهام خودرا بفروش برساند .

فرداعیدفطراست

بقیه از صفحه آخر

امروز چندتن از روحانیون مشهور تهران درباره عید فطر به‌خبرنگار اطلاعات اظهار داشتند : رویت هلال باید در منتهی‌الیه شرقی‌افق ایران صورت گیرد و مشاهدات در افق غرب برای تهران و شهرهای شرقی مدرك نیست اگر عصر روز چهارشنبه هلال رویت‌شود،پنجشنبه عید فطر است و نماز روزعیدصبح پنجشنبه برگزار میشود و اگربعد از ظهر چهارشنبه هلال رویت نشود باز دوحالت پیش می‌آید . یکی آنکه بین صبح و ظهر پنجشنبه‌خبر رویت هلال بحد شیاع برسد که‌در آنصورت مسلمین باید افطار کرده ودر نماز شرکت کنند و اما اگر این‌خبر بعدازظهر پنجشنبه تحقق یابد مسلمین افطار میکنند ولی نمازبه روز بعد از عید یعنی جمعه موکول میشود ، زیرا نماز عید فطر رافقط بین صبح تاظهر میشود برگزار کرد .

خبرنگار ما اطلاع میدهد که فردا درصحرای‌احمدیه‌بزرگترین‌مراسم نماز عید فطر با شرکت‌مردم‌محلات تهران وشهرستانها برگزارمیشود.

*** تکلیف**

امروز از طرف اداره هواشناسی و هواپیمائی بعموم خلبانان‌مسلمان هواپیمائی ملی تکلیف شد که‌ضمن پرواز در افق ایران برای رویت هلال کوشش کرده و در صورت رویت فورا مراتب را به‌برج مراقبت پرواز تهران اطلاع دهند.

پیش‌بینی هوا

هوای نواحی آذربایجان نیمه ابری ، گاهی ابری خواهد بود.هوای‌سواحل‌دریای‌مازندران وشهرستانهای غربی‌وتهران‌کمی ابری ،گاهی قسمتی ابری خواهد بود.

هوای نواحی کردستان وسواحل خلیج فارس‌درصبح‌مه آلوداست.

هرای بقیه نقاط ایران صاف گاهی‌همراه بامقداری‌ابرمیباشد.

گرمترین نقطه چاه بهار با حداکثر ۳۳ وحداقل ۱۳ درجه بالای صفرسردترین نقطه‌همدان باحداکثر صفر و حداقل بیست درجه زیر صفر .

حداکثر درجه حرارت تهران۹ درجه بالای صفر وحداقل ۳درجه زیر صفر بوده است.

ضمنا درجه حرارت هوای تهران وکلیه نقاط ایران یك تا دو درجه گرمتر از روز گذشته خواهد شد.

سیاست مصر و سوریه درعراق

مورد انتقاد شدید قرارگرفته است

طبق گزارشی که از بغداد واصل گردیده اختلاف نظر شدیدی میان «فائق سامرائی» و مطبوعات سوریه بوجود آمده است .

آقای سامرائی، از رجال برجسته عراق میباشد که سابقا مقام سفارت عراق را در قاهره بر عهده داشت و هم‌اکنون رئیس کانون وکلای دادگستری عراق میباشد و تا یکسال پیش ازطرفداران جدی‌جمال‌عبدالناصر مصری بود و حالا بسختی با اومخالفت میکند .

سامرائی اعلامیه‌ای انتشار داده و موضوع قطع لوله های نفت عراق را در خاك سوریه بمیان کشیده وحمله سختی بسیاست سوریه و مصرنموده ود. این اعلامیه گفته است چرا در زمانی که رژیم عبدالکریم قاسم در عراق حکمفرما بود سوریه دست به اینکار نزد و ادعای امروزی را در مورد بهره‌برداری از لوله های نفت عراق که از آن کشور، میگذردنداشت و بقطع لوله های نفت عراق مبادرت نورزید و چرا موقعی که رژیم‌حکومت سوریه مخالف عبدالناصر بود این مسائل مطرح نبود و بچنین عملی‌علیه عراق اقدام نشد پس منظور از اقدام کنونی سوریه‌بتحریك عبدالناصربدین منظور است که عراق را تحت فشار قرار دهند و بهر طرف میل کنند بکشانند .

سامرائی در پایان اعلامیه خود علاوه کرده است که دولت عراق‌باید لوله های نفت خود را از شمال بجنوب بکشد و باین ماجراجوئی ها پایان دهد .

سفارت سوریه در بغداد در مقابل این اعلامیه و حملاتی که بحکومت سوریه از طرف رئیس کانون وکلای عدلیه شده دفاع نموده و متقابلا به فائق سامرائی حمله کرده ولی‌رئیس اتحادیه‌وکلای دادگستری بجواب‌خود علیه سیاست سوریه و مصر ادامه داده است .

سرپرست امور حج

آقای عبدالحمید معتمدی‌رئیس‌سابق اداره کل انتشارات و مطبوعات وزارت کشور، بسمت رئیس اداره سوم سیاسی و سرپرست امور حج منصوب و مشغول کار شد .

آگهی رسمی

ازکلیه صاحبان سهام شرکت سهامی بسا دعوت میشود که در روز ۳۰ر۱۰ر۴۵ ساعت پنج بعداز ظهر درمحل شرکت حضور بهمرسانند . دستور جلسه :

۱ـ انتخاب دونفر از اعضای هیئت مدیره که مستعفی شده‌اند.

۲ـ اصلاح تبصره ذیل ماده ۲۱ اساسنامه

شرکت سهامی بسا

از فردا صبح درسینمای بزرك ومجلل **نپتون**

بهترین و بزرگترین فیلم فارسی سال

فردین درفیلم **گدایان تهران**

باشرکت: پوران . شهلا . ظهوری . همایون . سپهرنیا . گوگوش . قدکچیان . بهشتی . زندی . بیک ایمانوردی

تلفن رزرو ۷۶۰۱۳۶ـ سینمانپتون مجهز به دستگاه تهویه‌مطبوع آخرین‌سیستم‌ودارای‌پارکینك بوسعت۳هزارمتر

آدرس- میدان‌شهناز- ایستگاه‌امامیه نبش‌چهارراه کهن

شروع سئانسها ۳۰ر۱۰ - ۳۰ر۱۲صبح - ۳۰ر۲- ۳۰ر۴- ۳۰ر۶- ۳۰ر۸ بعدازظهر

۲۰۰۰ر۰۰۰ ریال جائزه

حساب‌پس‌انداز زندگی

بانك اعتبارات ایران

برای کلیه کسانی که درحساب خود حداقل ده هزارریال داشته‌باشند

۱ جائزه ۱۰۰۰ر۰۰۰ ریال

وجوائز زیرین

برای کلیه کسانی که درحساب خود حد اقل یکهزار ریال داشته باشند

۳ جائزه	۵۰ر۰۰۰ ریال
۳۰ جائزه	۵ر۰۰۰ ریال
۳۰۰ جائزه	۲ر۰۰۰ ریال

۱۰۰ر۰۰۰ ریال جائزهٔ اختصاصی برای کسانی‌که در فاصلهٔ دوقرعه‌کشی مانده حساب آنها حداقل ده هزار ریال بوده است

آخرین مهلت برای افتتاح حساب **۲۹ دیماه**

کلیه شعب بانك‌آمادهٔ افتتاح حساب برای شما هستند

نماز عید فطر

حضرت آیت‌الله تقوی‌شیرازی صبح عیدسعید فطر ساعت هشت‌و نیم از منزل خارج خط سیر کوچه دردار - خیابان ری خیابان ادیب‌الممالك - خیابان شهباز خیابان باغ فرید - خیابان احمدیه‌خواهد بود .

فردا پس‌از انجام نماز عیدفطر بوسیله آیت‌اله کمره‌ای درمسجد فخرالدوله خطیب دانشمند آقای دکتر احمد ناطق صحبت خواهند کرد .

ساعت ۱۰ صبح جمعه نیز آقای دکتر ناطق درمجمع دین و دانش واقع در خیابان هدایت کاشی ۱۳۹ مستفیض مینمایند .

افتتاح مطب

دکتر محمد کاظمی

متخصص بیماریهاو بهداشت‌کودکان از آلمان پذیرائی : ۳ تا ۸ بعداز ظهر

نشانی : عباس آباد - فرح جنوبی- چهار راه دیبا تلفن منزل برای عیادت شبانه ۷۷۲۲۳۹

و لتکن منکم امة یدعون الی الخیر

حسینیه ارشاد عید سعید فطر را بعموم مسلمانان جهان تبریك میگوید . ضمنا باطلاع عموم برادران و خواهران دینی میرساند مراسم برگزاری نماز عید در محوطه باغ حسینیه ارشاد از ساعت ۸ صبح (درصورت رویت هلال) توسط حجة‌الاسلام جناب آقای شاهچراغی برگزار خواهدشد و پس از آن استاد معظم جناب آقای شریعتی **ودانشمندگرانمایه‌واستادسخن‌جناب‌آقای‌فلسفی** سخنرانی مینمایند .

از عموم علاقمندان خصوصا روشنفکران متدین‌دعوت میشود درساعت مقرر حضور بهمرسانند .

نشانی : جاده قدیم شمیران ایستگاه چالهرز **حسینیه ارشاد**

کلاسهای انگلیسی انجمن‌ایران و آمریکا

امتحان تعیین قوه برای داوطلبان جدید در روزهای پنجشنبه هرهفته از ساعت هشت صبح الی‌هفت‌بعد از ظهر بعمل میاید. کلیه دانشجویان قدیم که‌تاکنون کارت جدید دریافت نداشته‌اند نیز باید قبل ازثبت نام دوره آینده جهت دریافت کارت بدفتر انجمن مراجعه نمایند.

مصاحبه جهت ثبت نام در کلاس آمادگی‌دانشگاه های‌امریکا نیز پنجشنبه ها بین ساعت چهار الی شش بعداز ظهر بعمل آمده و کلاس روز سوم بهمن شروع خواهد گردید .

۱ـ۳ ۴۰۰۰۴ـ۱

مشتریان‌محترم جوجه‌کبابی‌چهارفصل‌زیبا

شعبه این رستوران در ۳۵ کیلومتری چالوس ببابلسر برای پذیرائی آماده است .

INSTITUT FRANCO-IRANIEN

SOIREES DE GALA

LA 317ème SECTION — de Pierre Schoendoerffer avec Jacques Perrin et Bruno Cremer

MONTPARNASSE 19 — de Jacques Becker avec Gérard Philippe et Anouk Aimée

LE DIABLE BOITEUX — de Sacha Guitry

Le premier de ces films sera projeté au Cinéma Central, à 21 h 30

le mardi 24 Janvier

Pour les membres et étudiants de l'Institut Franco-Iranien billets à partir du 14 Janvier.

عید فطر فرا رسید و بعد ازیکماه تعطیل، کاباره‌دانسینك مولن روژ بار دیگر فعالیت‌خود را با بهترین برنامه‌هاوشرکت مبرز ترین هنرمندان آغاز کرده و همه را به تماشای این برنامه های جالب وخارق‌العاده دعوت مینماید .

کاباره دانسینگ مولن روژ

تلفن رزرو میز ۳۹۳۳۷

بانوشهپر

قاسم جبلی

اطلاعات

چهارشنبه
- ۱۱ ژانویه ۱۹۶۷
- ۲۹ رمضان ۱۳۸۶
- شماره ۱۲۱۷۹
- سال چهل ویکم

پرزیدنت جانسون در نطق مهم سالانه خود در کنگره آمریکا گفت:

صلح خاورمیانه بخطر افتاده است

واشنگتن - ۱۱ ژانویه - آسوشیتدپرس - پرزیدنت جانسون امروز نطق مهم سالانه خود را در باره مسائل مملکتی و جهانی در کنگره امریکا ایراد کرد. در این نطق جانسون سیاست دولتخودرا درباره یکایک مسائل مهم جهانی بشرح زیر روشن کرد.

۱- ویتنام

جانسون گفت ما در ویتنام جنك محدودی را ادامه میدهیم تا ازیك جنك بزرگتر جلوگیری کنیم. مادر شمال و جنوب مدار ۱۷ درجه آنقدر بجنك ادامه خواهیم داد تا دشمن متوجه شودکه این جنك برایش گران تمام‌میشود. ممکن است این جنك سالها بطول انجامد.

۲- چین

جانسون دراین‌مورد گفت اگر چین از سیاست تهاجمی خود دست بردارد و حقوق همسایگان خود را رعایت کند امریکا اولین کشوری است که باخوشحالی از خضوراین کشور در جامعه جهانی استقبال می‌کند.

۳- خاورمیانه

جانسون درمورد خاورمیانه گفت که امریکا درخاورمیانه ازهمکاری منطقه‌ای دفاع می کند ولی متاسفانه این همکاری هنوز بوجود نیامده‌و صلح این منطقه مورد تهدید قرار گرفته است. ما از نفوذخوداستفاده خواهیم کرد تاامکانات بهبود روابط کشورهای این منطقه را افزایش دهیم.

امیدواریم که در نتیجه کنترل تسلیحات ویا خلع سلاح ویاوسائل دیگر امنیت پایداری درخاورمیانه بوجود بیاید.

۴- اروپا

پرزیدنت جانسون درمورد اروپا درنطق مهم خود گفت که امریکا ازپایان جنك سرد با شوروی و همکاری بامسکو و اروپای شرقی استقبال می‌کند. جانسون گفت: شوروی را ترغیب خواهد کرد که از تاسیس یك سیستم ضد موشکی دراطراف شهر های خود صرفنظر کند. امریکا نیز از تاسیس این سیستم خودداری خواهد کرد.

اگر امشب‌هلال رویت شود

فردا عید فطر است

برای‌رویت‌هلال به خلبانان مسلمان تکلیف شدکه‌ضمن پرواز در بالای ابرهامتوجه هلال ماه باشند

فرداروز پنجشنبه‌عیدفطر است‌و نماز عید در تهران، در محلات شرق وغرب و شمال و جنوب بوسیله‌مردم و حضرات حجج اسلام برگزار میگردد.

بقیه در صفحه نوزدهم

والاحضرت شاهپور غلامرضاپهلوی، در مراسم معرفی روسای فدراسیونها، گفتند:

در ورزش دهسال است درجا میزنیم

- سال‌آینده المپیك ورزش های زمستانی انجام‌میگردد، درحالیکه از دهسال قبل تاکنون، فقط سه‌قهرمان اسکی داریم

ساعت یازده صبح امروز روسای فدراسیونهای ورزشی وسیله آقای منوچهر قراگزلو بحضور والاحضرت شاهپور غلامرضا پهلوی ریاست‌کمیته ملی المپیك معرفی گردیدند.

در این مراسم والاحضرت شاهپور غلامرضا پهلوی خطاب به شخصیتهای ورزشی مملکت گفتند مدتها بود که در وضع ورزشی مملکت آشفتگی‌وجود داشت و شاهنشاه آریامهر باپی‌بردن باین امر مبادرت بتغییر رئیس سازمان تربیت بدنی فرمودند و با انتصاب آقای قراگزلو امید به‌آینده بسیار است وچون ایشان بامور ورزشی علاقمند ووارد است ورزش ایران‌باید از این حال خمودگی‌خارج‌شود ورو بجلو برود.

آقای قراگزلو رئیس سازمان تربیت بدنی‌خانم جباره‌پرخیده‌رئیس‌فدراسیون شنا را بحضور والاحضرت شاهپور غلامرضا پهلوی معرفی مینماید.

*** المپیك زمستانی**

والاحضرت اضافه کردندسال‌آینده المپیك ورزشهای زمستانی برگزار میشود. در ده‌سال قبل ماسه‌نفر اسکی‌باز اعزام داشتیم و حالاپس از دهسال وضع‌بهمان منوال است البته رئیس فدراسیون اسکی علاقمنداست وفعالیت نیز میکند ولی نبودن‌وسیله کافی سبب این عقب افتادگی میباشد.

*** فدراسیونها**

میدانم عده‌ای که مسئول اداره فدراسیونهای ورزشی کشور شده‌اند همه علاقمند ووارد هستند و بایدترتیب سازمان تربیت بدنی نیز بایدازدرجا زدن خارج شود وقدم به‌پیش‌بگذارد.

والاحضرت اضافه کردند که ما در مسابقات آسیائی مقام جالبی بدست نیاوردیم و ششم شدیم حال سال‌دیگر دربازیهای المپیك چه خواهیم کرد معلوم نیست ولی تربیت‌بدنی بایدسعی کند که آمادگی کامل برای شرکت دربازیهای المپیك مکزیکو بدست بیاورد.

ازهم‌اکنون کمیته ملی المپیك باید برای شرکت‌در این بازیها اقدام‌نماید وباساختمان دهکده المپیك مسئله‌اردو نیز برای ورزشکاران حل میشودو از نظر محل اردو نیز نبایدنگرانی‌داشته باشید.

فرخاتمه آقای قراگزلو خواسته‌های سازمان را باطلاع‌والاحضرت شاهپور غلامرضا پهلوی رسانید ووالاحضرت نیز دستورات موکدی صادرکردند.

ضمنا اعضای جدید کمیته ملی المپیك ایران که تغییر یافته‌اندمعرفی شدند ودر اولین جلسه کمیته ملی المپیك شرکت خواهند کرد وجلسه ماهیانه کمیته برگزار کننده‌کنگره بین‌المللی کمیته‌های المپیك سراسر جهان‌طی چندروزآینده تشکیل‌میشود.

شاهنشاه

وارد سوئیس شدند

*** دانشجویان ایرانی مقیم اطریش از شاهنشاه بدرقه باشکوهی نمودند**

شاهنشاه آریامهر، دیروز وین‌را بایك هواپیمای اختصاصی بسوی‌زوریخ ترك فرمودند. در فرودگاه «شوشات» پرزیدنت «فرانتس یوناس» رئیس جمهوری،اعضای کابینه، مقامات‌دولتی، دیپلوماتها و شخصیتهای خارجی، نمایندگان دانشجویان ایرانی مقیم اطریش شاهنشاه‌ایرانرا بدرقه کردند.

*** بدرقه دانشجویان**

دانشجویان ایرانی‌طاق نصرت‌بسیار زیبائی در فرودگاه وین برپا کرده بودند و هنگام ورود شاهنشاه به‌محوطه فرودگاه شوشات احساسات پرشوری نسبت به‌رهبر خویش بعمل آوردند.

قبلا شاهنشاه‌نمایندگان دانشجویان ایرانی مقیم اطریش را بحضورپذیرفته وطی سخنانی به‌آنان تاکید فرمودند: اینك که ایران در شاهراه ترقی قرار گرفته به‌تمام فرزندان کارشناس، کاردان و تحصیل کرده خود احتیاج فراوان دارد.

شاهنشاه آریامهر عصر دیروز از وین وارد زوریخ شدند و در فرودگاه این شهر مورد استقبال آقای دکتر مجید رهنما سفیر ایران در برن - مقامات رسمی و شخصیتهای سویسی قرار گرفتند.

پس از لحظه‌ای توقف، شاهنشاه بایك هواپیمای دوموتوره نیروی‌هوائی سوئیس از زوریخ عازم «سن مورتیس» شدندو درآنجادر یك عمارت کوهستانی که قبلا آماده شده بود وبین «سن- مورتیس» و«آروزا» قرار دارد تشریف فرما گردیده و برای یك استراحت‌دو هفته و ورزشهای زمستانی به‌علیا حضرت‌شهبانوفرح ووالاحضرت‌همایون ولیعهد ووالاحضرت فرحناز پیوستند.

وزیر بازرگانی لهستان بتهران می‌آید

آقای دکتر «تامپ چنسکی»وزیر بازرگانی خارجی لهستان به اتفاق آقای «اولشفسکی» معاون رئیس کمیته دولتی برای همکاریهای اقتصادی بین‌المللی آن کشور بعد ازظهر شنبه وارد تهران خواهدشد.

وزیر بازرگانی لهستان‌درتهران دنبال مذاکرات همکاریهای‌اقتصادی ایران و لهستان را که از چندروز قبل در وزارت اقتصاد آغازشده‌است ادامه خواهد داد.

ایران مدتی قبل اعتباری به مبلغ ۱۵ میلیون دلار از دولت لهستان دریافت کرده بود که از محل آن چهار کارخانه قند خریداری شده است.

تاریخ امتحانات

داوطلبان تحصیل در خارج

خبرنگار مااطلاع میدهد: امتحانات زبان خارجه از دانشجویان داوطلب تحصیل درخارج ساعت ۱۱ بامداد روز جمعه سی‌ام دیماه‌در دبیرستان‌رضاشاه کبیر بعمل خواهد آمد.

از کسانی‌که دارای مدرك تحصیلی لیسانس یادکترا هستندبشرطی ثبت‌نام بعمل می‌آید که دارای دفترچه‌خاتمه خدمت یامعافیت دائم‌باشند بداوطلبانی که ثبت نام کرده‌اند روز پنجشنبه ۲۹ دیماه از ساعت ۳الی ۶ کارت ورودی شرکت در امتحان در محل اداره‌کل امور دانشجویان اعزامی بخارج داده میشود.

تشرف بمکه معظمه

آقای فلسفی واعظ شهیر و چندتن از شخصیت های روحانی منجمله آیةالله آقای آخوند ملاعلی همدانی در معیت کاروان حج انصار اسلامیه امسال درمراسم‌حج شرکت مینمایند.

جاده رشت - بندر پهلوی اتوبان‌میشود

بمنظور جلوگیری از حوادث رانندگی درجاده بین بندر پهلوی ورشت، جاده‌مزبور تبدیل‌به«اتوبان» میشود.

آقای دکترصوفی شهردار‌رشت صبح دیروز درمراسم بزمین زدن اولین کلنك بنای مرکزی معاینه وسائط نقلیه و راهنمائی‌و رانندگی دررشت اظهار داشت: مقدمات تبدیل جاده رشت - بندر پهلوی به«اتوبان» فراهم شده واین جاده درآینده نزدیك «اتوبان» میشود.

تعطیل فردا

بمناسبت عید سعید فطرفرداادارات و موسسات دولتی و ملی تعطیل‌خواهند بود. بهمین جهت فردا اطلاعات نیز منتشر نمیشود.

به‌پیروی از نیات شاهنشاه آریامهر

قرارداد خرید دومین کارخانه نوردایران امضاءشد

- **محصول اولین کارخانه نورد تا ۳ ماه دیگر به‌بازار عرضه خواهد شد**
- **محصول این دو کارخانه سالیانه به ۱۵۰ هزار تن بالغ میشود**
- **کارخانه نورد ایران پیشاهنك صنایع سنگین کشور بشمار میرود.**
- **باشروع بهره برداری دو کارخانه نورد - ایران از واردات آهن های سبك‌مثل نبشی و تسمه و سپری و میله گرد بی نیاز خواهد گردید**

شرکت سهامی کارخانجات‌نورد ایران با ایجاد دومین‌واحد صنعتی خود قدم دیگری در راه صنایع سنگین کشور برداشت. کارخانه های نورد ایران که‌بدست سرمایه گذاران ایرانی و خارجی تاسیس شد ماست بزودی تحولی در وضع اقتصادی کشوربوجود خواهدآورد.

اولین واحد تولیدی‌شرکت سهامی کارخانجات نورد ایران در بهار سال آینده محصول خودرا به‌بازار عرضه خواهد کرد و بدین ترتیب کارخانه نورد ایران ۵ سال زودتر از آغاز بهره برداری ذوب آهن ایران محصول خود را به بازار عرضه می نماید.

احداث این‌دوواحد عظیم‌صنعتی بظرفیت ۱۵۰ هزار تن بدون شك و تردید در آینده نزدیك چهره اقتصادی کشور را تغییر خواهد داد و راه هموار و مناسبی برای توسعه وتولیدصنایع سنگین کشور باز خواهد کرد.

بقیه در صفحه یازدهم

برنامه تئاتر ۱۷ دیماه سازمان زنان ایران

برای‌سایر اعضاء سازمان و علاقمندان که بدیدن این برنامه جالب موفق نگردیده‌اند تکرار میشود.

بنابراستقبال‌بی‌نظیراز نمایش **«گرگها و بره‌ها»** نوشته **«استووفسکی»** نمایش مزبوردرروزهای‌چهارشنبه۲۱ر۱۰ر۴۵ و پنجشنبه ۲۲ر۱۰ر۴۵ ساعت ۳۰ر۷ بعد از ظهر توسط **گروه هنری مهین اسکوئی وابسته به سازمان زنان ایران** در تالار فرهنك بمعرض نمایش گذاشته میشود.

لطفااعضای سازمان کارت خود را همراه داشته‌باشند.

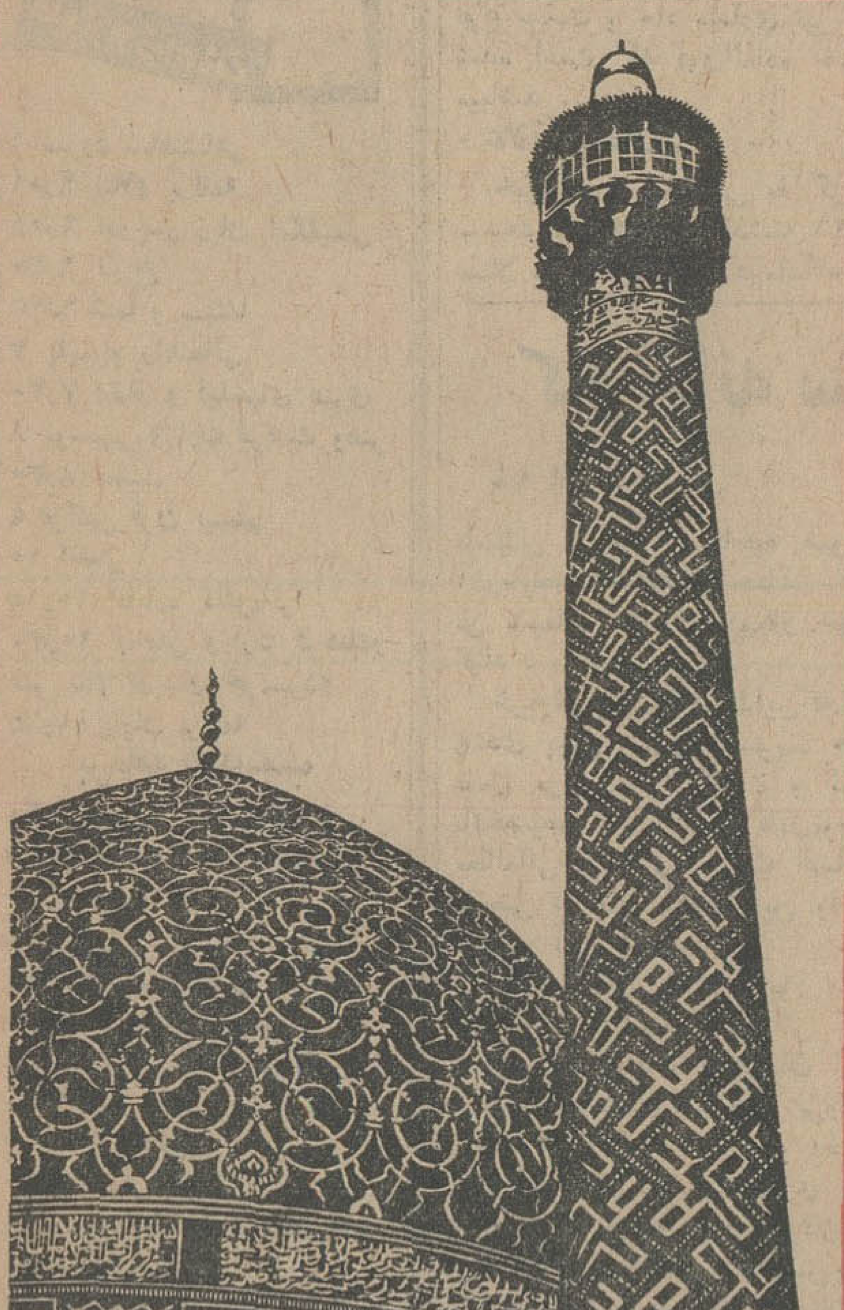

ویتانا

عید سعید فطر را بعموم مسلمانان جهان خاصه هم‌میهنان عزیز تبریك میگوئیم وتوفیق بیش از پیش‌آنان رادر انجام فرائض‌دینی از درگاه خالق منان مسئلت مینمائیم.

اطلاعیه

نشانی جدید نمایندگی ناسیونال

شرکت تجارتی کوفرد نماینده انحصاری محصولات الکترونیکی و الکتریکی - ناسیونال از کوچه برلن به خیابان شمیران سه راه تخت‌جمشید شماره ۱۲۸انتقال یافت‌تلفن ۷۶۲۳۲۲-۷۵۷۷۹۶

تلفن تعمیرگاه ناسیونال ۷۴۹۱۴

جامعه دندانپزشکی ایران

باطلاع دندانپزشکان وسایر مدعوین محترم روزدندانپزشکی میرساند که مراسم مزبور بجای ساعت ذکر شده درکارت دعوت، ساعت شش بعد ازظهر شنبه ۲۴ دیماه ۴۵ در حضور جناب‌آقای نخست‌وزیر درباشگاه دانشگاه برگزار خواهد شد.

کاروان نور

مطمئن‌ترین کاروان حج بیت ... الحرام آماده عقدقرار دادباحجاج محترم میباشند.

تهران - مقابل مسجد شاه رفیعی تلفن ۲۱۸۱۱

پارکت BW فرش چوبی ساخت ایران

زیباترین و بادوام‌ترین فرشی است که باطاقها و ساختمانهای شما جلوه خاصی می‌بخشد.

روی پارکت BW آتش سیگار - جوهر - اسید وسایر مواد شیمیائی اثری ندارد

فروشگاه ونمایشگاه خیابان شاهرضا مقابل لاله‌زارنو - کوچه فتوحی - تلفن: ۶۰۳۰۷ ، ۶۹۳۹۰

ضربه‌های مغزی

اگر بااصول صحیح معالجه نشوند خطرات‌زیادی برای‌مصدوم‌در بردارند.

بیمارستان مهر

باداشتن متخصصین مجرب ووسائل تشخیص مدرن ازقبیل عکسبرداری سریال ازمغز وتعیین‌محل خونریزی‌مغز بوسیله اشعه ماوراء صوت (اکوانسفالوگرام) ووسائل عمل جراحی کامل حاضراست ازبیمارانی‌که ضربه مغزی دارنددر هر موقع‌روزوشب پذیرائی نماید.

ازفردا آغاز هفته بیستم نمایش در

سینما دیاموند

ازآخرین فرصت برای مشاهده فیلم اشکها ولبخندها استفاده فرمائید

برای تامین احتیاجات پوشاکی مشتریان محترم

جنرال‌مد

فردا:

پنجشنبه عید فطر تمام روز

وپس فرداجمعه

ازساعت ۹ صبح تایك بعدازظهر بازاست

جنرال‌مد- کوچه برلن

چلوکباب نایب (خیابان آبان)

نظربه‌استقبال مشتریان محترم از فردا(عید فطر) بایك سالن جدید مجدداآماده‌پذیرائی است

بهجت‌آباد اول‌خیابان آبان تلفن رزروجا: ۶۶۷۴۳

کارخانه لباس‌شوئی برف

فقط فردا برای هرنوع خشك شوئی و اتوشوئی

۴۰ در صد تخفیف

در کلیه ۲۵ شعبه خود بخانواده ها میدهد تلفن ۷۹۱۲۲۲

بزودی قرعه‌کشی امسال

حساب‌پس‌انداز بانك تهران

که‌دارای ۴۰۰۰۰ ریال

جوائز است قرعه‌کشی میشود

برای استفاده از ۱۰۰۰۰۰۰ ریال جایزه ممتاز وسایر جوائز

برای خود و فرزندانتان در بانك تهران حساب پس‌انداز باز نمائید

BANQUE DE TEHERAN

علاوه برکلیه شعب بانك تهران در مرکز وشهرستانها شعب شبانه روزی چهارراه‌پهلوی وتخت جمشید از ساعت ۸ صبح الی ۱۰ بعدازظهر لاینقطع آماده افتتاح حساب پس انداز وسایرعملیات بانکی میباشند.