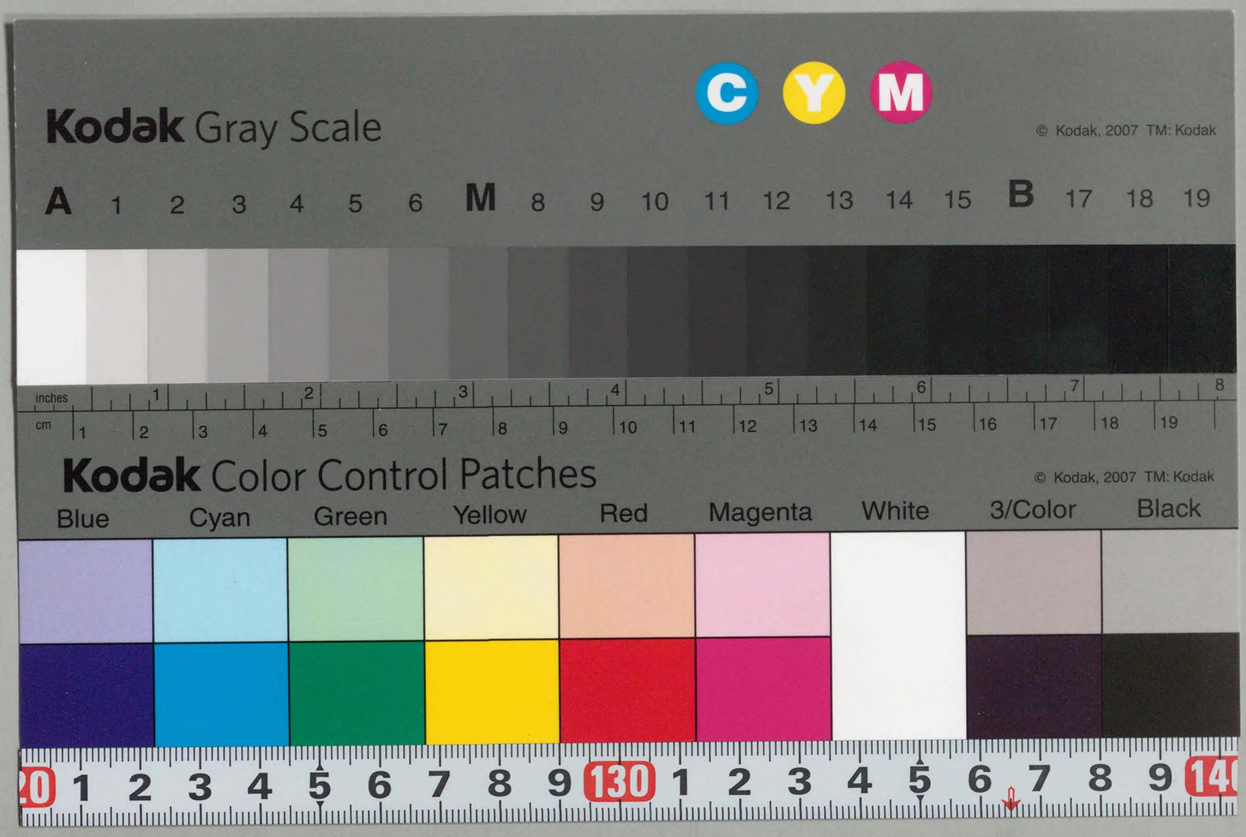
Kodak Gray Scale
C Y M
© Kodak, 2007 TM: Kodak
A 1 2 3 4 5 6 M 8 9 10 11 12 13 14 15 B 17 18 19
inches
cm
Kodak Color Control Patches
© Kodak, 2007 TM: Kodak
Blue Cyan Green Yellow Red Magenta White 3/Color Black

11718

第26回

衆議院議員総選挙一覧

(昭和28年4月19日執行)

衆議院事務局

B2
1
16

国立国会図書館蔵書

国立国会
28.10.23
図書館

K 5537

314.8 Sg996a

凡　　例

1. 本書は、昭和28年4月19日行われた第26回衆議院議員総選挙の結果を集録したものである。
2. 候補者の所属党派は、選挙当日の現在によつた。

「自」は自由党、「改」は改進党、「社（左）」及び「社（右）」は日本社会党、「自（分）」は自由党の分派、「労」は労働者農民党、「共」は日本共産党、「諸」はその他の諸派、「無」は無所属である。

3. 「公」は、各党派の公認候補者を示す。
4. 候補者の氏名中

○印をつけてあるのは、法定得票数を得た者（公職選挙法第95条第1項第1号による当該選挙区内の議員の定数をもつて有効投票の総数を除して得た数の4分の1以上の得票者）である。

――― 印以下は、供託物を没収される者（公職選挙法第93条第1項第1号による当該選挙区内の議員の定数をもつて有効投票の総数を除して得た数の5分の1に達しない者）である。

（　）をつけてあるのは候補者を辞退した者と死亡者とである。

5. 「切捨票」は、同一氏名、氏又は名の票を、按分して生じた一票未満の端数（公職選挙法第68条の2第2項）である。
6. 「不受理票」は、不在者投票、代理投票及び仮投票の投票のうち不受理と決定されたものと投票所閉鎖後に不在者投票の送致を受けた投票で不受理と決定されたものとである（公職選挙法第66条）。
7. 「その他」は、有効票、無効票、切捨票、不受理票の各票以外のものである。この数の内容については当該選挙区の備考で説明をした。

昭和28年9月

衆議院事務局

第26回衆議院議員総選挙一覧目次

北　海　道……2
青　森　県……26
岩　手　県……42
宮　城　県……60
秋　田　県……78
山　形　県……96
福　島　県……114
茨　城　県……144
栃　木　県……174
群　馬　県……190
埼　玉　県……208
千　葉　県……234
東　京　都……256
神奈川県……272
新　潟　県……286
富　山　県……316
石　川　県……332
福　井　県……348
山　梨　県……362
長　野　県……378
岐　阜　県……408
静　岡　県……432
愛　知　県……454
三　重　県……476
滋　賀　県……498
京　都　府……514
大　阪　府……530
兵　庫　県……548
奈　良　県……576
和歌山県……590
鳥　取　県……608
島　根　県……622
岡　山　県……640
広　島　県……664
山　口　県……690
徳　島　県……706
香　川　県……720
愛　媛　県……734
高　知　県……754
福　岡　県……770
佐　賀　県……794
長　崎　県……806
熊　本　県……820
大　分　県……844
宮　崎　県……862
鹿児島県……872

附　録

第26回衆議院議員総選挙における党派別得票数及び得票率調……888
第26回衆議院議員総選挙における党派別当選者票数、落選者票数及び立候補者数調……906
第26回衆議院議員総選挙における党派別立候補者率調……926
第26回衆議院議員総選挙における党派別の立候補者に対する当選率調……930
第26回衆議院議員総選挙における党派別当選率調……934
第26回衆議院議員総選挙における党派別立候補者数(新、前、元)調……938
第26回衆議院議員総選挙における有権者、棄権者、投票者及び投票数都道府県調……958

北　海　道

選挙区及定員	市（区）郡	選挙当日の有権者数 男	選挙当日の有権者数 女	選挙当日の有権者数 計	棄権者数 男	棄権者数 女	棄権者数 計	投票者 男	投票者 女
第一区（五人）	札幌市	95,422	98,140	193,562	31,022	41,060	72,082	64,400	57,080
	小樽市	46,236	50,933	97,169	10,868	18,164	29,032	35,368	32,769
	石狩支庁管内	51,456	50,811	102,267	11,905	17,829	29,734	39,551	32,982
	後志支庁管内	50,282	52,776	103,058	8,696	14,109	22,805	41,586	38,667
	計	**243,396**	**252,660**	**496,056**	**62,491**	**91,162**	**153,653**	**180,905**	**161,498**
	備考 その他欄の **6** は、投票用紙を交付したが投票しなかつたと推定されるものである。								
第二区（四人）	旭川市	34,725	36,630	71,355	5,667	8,478	14,145	29,058	28,152
	留萌市	8,579	8,993	17,572	1,698	2,627	4,325	6,881	6,366
	稚内市	9,724	9,111	18,835	2,782	3,266	6,048	6,942	5,845
	上川支庁管内	90,127	90,708	180,835	13,151	21,092	34,243	76,976	69,616
	宗谷支庁管内	21,444	21,300	42,744	5,163	6,919	12,082	16,281	14,381
	留萌支庁管内	24,185	24,060	48,245	4,596	6,184	10,780	19,589	17,876
	計	**188,784**	**190,802**	**379,586**	**33,057**	**48,566**	**81,623**	**155,727**	**142,236**
	備考 その他欄の **2** は、投票用紙を交付したが投票しなかつたと推定されるものである。								
第三区（三人）	函館市	59,318	66,810	126,128	14,928	22,511	37,439	44,390	44,299
	檜山支庁管内	24,715	25,022	49,737	5,624	6,933	12,557	19,091	18,089
	渡島支庁管内	60,752	61,650	122,402	17,450	18,549	35,999	43,302	43,101
	計	**144,785**	**153,482**	**298,267**	**38,002**	**47,993**	**85,995**	**106,783**	**105,489**
	備考 その他欄の **14** は、投票用紙を交付したが投票しなかつたと推定されるものである。								

有権者数	投票数	有効投票数	無効投票数	不受理票	切捨票	その他	得票数	候補者氏名	当落	党派別	新前元	公認
							56,747	苫米地英俊	当	自	元	公
121,480	120,792	687	–	–		1	48,513	横路節雄	当	社(左)	前	公
							45,835	正木清	当	社(左)	前	公
68,137	67,861	276	–	–		–	37,877	椎熊三郎	当	改	前	公
							37,573	町村金五	当	改	前	公
72,533	71,978	545	5	–		5	37,318	○薄田美朝	落	自	前	公
							30,973	○岩本政一	落	自	新	公
							19,587	齋藤正志	落	社(右)	新	公
80,253	79,481	768	4	–		–	16,151	宇野秀次郎	落	自(分)	元	公
							9,538	杉之原舜一	落	共	新	公
342,403	**340,112**	**2,276**	**9**	–		**6**	**340,112**	10人				
57,210	56,963	247	–	–		–	47,368	芳賀貢	当	社(左)	前	公
							44,894	松浦周太郎	当	改	前	公
13,247	13,163	84	–	–		–	44,450	武田信之助	当	自	元	公
							44,199	玉置信一	当	自	前	公
							37,925	○河口陽一	落	改	元	公
146,592	145,414	1,173	4	–		1	29,071	○佐々木秀世	落	自(分)	前	公
							26,228	○林唯義	落	無	新	
30,662	30,372	290	–	–		–	15,951	伊集院兼清	落	社(右)	新	公
37,465	37,058	407	1	–		1	5,543	五十嵐久彌	落	共	新	公
297,963	**295,629**	**2,329**	**5**	–		**2**	**295,629**	9人				
							70,609	田中元	当	自	元	公
88,689	88,219	463	–	–		7	41,404	川村善八郎	当	自	前	公
							37,355	館俊三	当	労	前	公
37,180	36,729	451	–	–		–	25,655	○平塚常次郎	落	自(分)	前	公
							15,954	笠原利重	落	社(左)	新	公
86,403	84,917	874	605	–		7	9,647	大島寅吉	落	改	元	公
							9,241	岡武夫	落	社(右)	新	公
212,272	**209,865**	**1,788**	**605**	–		**14**	**209,865**	7人				

選挙区	市（区）郡	選挙当日の有権者数			棄権者数			投票者	
		男	女	計	男	女	計	男	女
第四区（五人）	室蘭市	30,023	29,735	59,758	5,250	8,772	14,022	24,773	20,963
	夕張市	27,515	24,966	52,481	8,029	10,542	18,571	19,486	14,424
	岩見沢市	13,167	13,506	26,673	2,777	4,385	7,162	10,390	9,121
	苫小牧市	11,053	11,284	22,337	2,076	3,140	5,216	8,977	8,144
	美唄市	21,874	21,054	42,928	4,057	6,256	10,313	17,817	14,798
	芦別市	17,476	15,594	33,070	4,955	6,014	10,969	12,521	9,580
	空知支庁管内	122,396	120,701	243,097	26,655	41,338	67,993	95,741	79,363
	胆振支庁管内	33,632	34,383	68,015	6,554	9,955	16,509	27,078	24,428
	日高支庁管内	26,590	26,132	52,722	5,087	6,988	12,075	21,503	19,144
	計	**303,726**	**297,355**	**601,081**	**65,440**	**97,390**	**162,830**	**238,286**	**199,965**
	備　考　その他欄の9は、投票用紙を交付したが投票しなかつたと推定されるものである。								
第五区（五人）	釧路市	27,309	26,306	53,615	7,715	10,420	18,135	19,594	15,886
	帯広市	14,809	15,610	30,419	2,564	3,455	6,019	12,245	12,155
	北見市	12,420	12,974	25,394	2,991	4,819	7,810	9,429	8,155
	網走市	9,803	10,106	19,909	2,183	3,119	5,302	7,620	6,987
	十勝支庁管内	61,669	60,020	121,689	9,351	14,516	23,867	52,318	45,504
	釧路国支庁管内	29,533	27,001	56,534	5,952	7,498	13,450	23,581	19,503
	根室支庁管内	18,436	18,175	36,611	5,149	7,351	12,500	13,287	10,824
	網走支庁管内	74,492	74,835	149,327	14,891	23,212	38,103	59,601	51,623
	計	**248,471**	**245,027**	**493,498**	**50,796**	**74,390**	**125,186**	**197,675**	**170,637**
	備　考　その他欄の3は、投票用紙を交付したが投票しなかつたと推定されるものである。								
合　計		**1,129,162**	**1,139,326**	**2,268,488**	**249,786**	**359,501**	**609,287**	**879,376**	**779,825**

投票数 計	有効投票数	無効投票数	不受理票	切捨票	その他	得票数	候補者氏名	当、落選	党派別	新前元	公認
45,736	45,576	160	–	–	–	74,486	小平忠	当	社(右)	元	公
33,910	33,302	611	–	–	–	71,723	岡田春夫	当	労	前	公
19,511	19,406	99	–	–	6	68,951	篠田弘作	当	自	前	公
17,121	17,021	100	–	–	–	56,450	山中日露史	当	社(左)	前	公
32,615	32,201	414	–	–	–	55,985	南條徳男	当	自(分)	前	公
22,101	21,841	260	–	–	–	54,671	○渡邊惣藏	落	社(左)	前	公
175,104	173,201	1,900	3	–	–	34,787	○手代木隆吉	落	改	元	公
51,506	51,161	338	5	–	2	16,870	柄澤雲志子	落	共	元	公
40,647	40,214	425	7	–	1						
438,251	**433,923**	**4,307**	**15**	**–**	**9**	**433,923**	**8人**				
35,480	35,169	310	–	–	1	66,682	本名武	当	改	元	公
24,400	24,283	116	–	–	1	52,395	森三樹二	当	社(左)	前	公
17,584	17,478	106	–	–	–	51,563	永井勝次郎	当	社(左)	前	公
14,607	14,488	119	–	–	–	51,132	伊藤郷一	当	自	前	公
97,822	97,151	671	–	–	–	48,383	松田鐵藏	当	自(分)	前	公
43,084	42,626	455	3	–	–	35,787	○高倉定助	落	改	前	公
24,111	23,771	340	–	–	–	29,709	○小笠原惠	落	社(右)	新	公
111,224	110,181	1,042	–	–	1	14,531	奥村邦教	落	自	新	公
						10,717	日光福治	落	共	新	公
						4,248	藤本國夫	落	諧	新	公
368,312	**365,147**	**3,159**	**3**	**–**	**3**	**365,147**	**10人**				
1,659,201	**1,644,676**	**13,859**	**637**	**–**	**34**	**1,644,676**	**44人**				

選及挙定区員	市(区)郡町村	選挙当日の有権者数			候補者得票数		
		男	女	計	苫米地英俊	横路節雄	正木清
第一区(五人)	**札幌市**	**95,422**	**98,140**	**193,562**	**19,230**	**20,486**	**17,933**
	小樽市	**46,236**	**50,933**	**97,169**	**25,222**	**6,383**	**10,931**
	石狩支庁管内						
	札幌村	1,989	1,983	3,972	251	370	392
	篠路村	1,172	1,238	2,410	125	159	103
	琴似町	5,429	5,457	10,886	623	1,058	1,025
	手稲町	2,633	2,739	5,372	339	464	819
	豊平町	8,356	8,145	16,501	856	1,435	1,392
	広島村	1,783	1,732	3,515	135	250	177
	江別町	8,356	8,409	16,765	543	1,542	1,962
	石狩町	2,354	2,371	4,725	151	416	195
	当別町	4,594	4,595	9,189	356	482	608
	新篠津村	846	848	1,694	47	131	39
	厚田村	1,671	1,672	3,343	94	300	109
	浜益村	2,292	2,288	4,580	738	665	139
	恵庭町	3,449	3,312	6,761	327	465	459
	千歳町	6,532	6,022	12,554	892	1,211	1,410
	計	**51,456**	**50,811**	**102,267**	**5,477**	**8,948**	**8,829**
	後志支庁管内						
	西島牧村	725	692	1,417	16	101	17
	東島牧村	625	605	1,230	24	151	32
	寿都町	1,516	1,581	3,097	62	237	88
	樽岸村	540	593	1,133	13	102	49
	歌棄村	408	423	831	10	162	29
	磯谷村	863	878	1,741	46	151	24
	黒松内村	1,042	1,031	2,073	26	160	438
	熱郛村	645	609	1,254	21	151	170
	南尻別村	2,965	3,049	6,014	140	667	476
	狩太町	2,006	2,187	4,193	349	537	338
	真狩村	1,342	1,341	2,683	128	330	137
	留寿都村	970	1,007	1,977	125	601	94
	喜茂別町	1,913	1,989	3,902	119	710	658
	京極村	1,840	1,918	3,758	191	464	429
	倶知安町	4,080	4,178	8,258	754	1,006	1,153
	小沢村	1,178	1,229	2,407	105	439	411
	前田村	1,272	1,310	2,582	137	358	149

補者得票数							
椎熊三郎	町村金五	薄田美朝	岩本政一	齋藤正志	宇野秀次郎	杉之原舜一	計
5,305	**18,590**	**7,411**	**12,073**	**5,773**	**9,214**	**4,777**	**120,792**
17,260	**1,115**	**2,737**	**333**	**1,516**	**931**	**1,433**	**67,861**
127	593	201	567	88	339	68	2,996
54	444	72	416	218	157	23	1,771
290	763	392	478	2,770	382	271	8,052
174	786	86	324	503	122	94	3,711
466	1,784	321	6,239	533	306	410	13,742
41	207	36	404	1,207	28	53	2,538
681	5,033	191	799	775	233	397	12,156
132	716	281	470	193	152	40	2,746
437	998	250	2,793	416	268	76	6,684
12	423	18	390	77	30	9	1,176
249	228	88	279	193	57	39	1,636
499	102	33	360	132	128	19	2,815
212	706	296	898	1,006	334	53	4,756
368	660	544	539	867	438	270	7,199
3,742	**13,443**	**2,809**	**14,956**	**8,978**	**2,974**	**1,822**	**71,978**
19	21	994	22	3	18	12	1,223
24	8	755	17	8	16	6	1,041
110	16	1,878	68	28	27	25	2,539
37	17	703	21	29	2	15	988
16	9	409	25	32	18	6	716
97	65	899	69	12	43	10	1,416
42	43	764	16	45	15	119	1,668
82	80	469	42	25	22	10	1,072
677	341	1,366	300	128	100	48	4,243
571	301	840	141	182	149	85	3,493
220	209	1,091	85	91	42	32	2,365
77	147	374	35	90	48	25	1,616
389	176	1,023	167	154	67	32	3,495
748	220	601	24	134	165	48	3,024
1,020	255	1,281	180	246	450	110	6,455
344	80	329	99	56	51	23	1,937
252	108	677	34	139	144	23	2,021

選挙区	市(区)郡町村	選挙当日の有権者数			候補者得票数							
		男	女	計	苫米地英俊	横路節雄	正木清	椎熊三郎	町村金五	薄田美朝	岩本政一	齋藤正志
第一区(五人)	島野村	582	592	1,174	48	88	40	232	84	223	28	51
	岩内町	5,028	5,771	10,799	982	1,280	380	1,179	687	2,028	181	268
	発足村	994	1,051	2,045	52	418	90	230	78	569	74	107
	泊村	2,337	2,363	4,700	169	1,048	447	257	253	828	180	58
	神恵内村	965	967	1,932	85	410	36	73	98	621	46	75
	余別村	449	496	945	105	55	20	64	11	263	10	52
	入舸村	550	533	1,083	22	183	27	213	7	365	17	55
	美国町	1,293	1,342	2,635	381	270	89	266	24	823	16	30
	古平町	2,402	2,541	4,943	549	453	244	685	130	1,180	214	124
	大江村	1,949	2,030	3,979	271	412	409	320	259	491	445	145
	余市町	6,866	7,478	14,344	1,175	1,289	1,099	2,391	449	1,947	800	667
	赤井川村	748	710	1,458	163	98	138	217	147	194	90	92
	塩谷村	2,189	2,282	4,471	550	365	431	718	102	376	165	194
	計	**50,282**	**52,776**	**103,058**	**6,818**	**12,696**	**8,142**	**11,570**	**4,425**	**24,361**	**3,611**	**3,320**
	合計	**243,396**	**252,660**	**496,056**	**56,747**	**48,513**	**45,835**	**37,877**	**37,573**	**37,318**	**30,973**	**19,587**

選挙区	市(区)郡町村	選挙当日の有権者数			候補者得票数							
		男	女	計	芳賀貢	松浦周太郎	武田信之助	玉置信一	河口陽一	佐々木秀世	林唯義	伊集院兼清
第二区(四人)	**旭川市**	**34,725**	**36,630**	**71,355**	**9,329**	**6,434**	**19,170**	**943**	**3,177**	**7,972**	**3,431**	**5,121**
	留萌市	**8,579**	**8,993**	**17,572**	**1,778**	**780**	**101**	**9,211**	**203**	**353**	**163**	**342**
	稚内市	**9,724**	**9,111**	**18,835**	**2,955**	**2,360**	**2,108**	**1,735**	**1,184**	**1,135**	**182**	**677**
	上川支庁管内											
	東鷹栖村	2,028	2,034	4,062	204	49	1,827	7	706	501	138	30
	鷹栖村	2,495	2,445	4,940	368	196	944	22	517	1,517	434	59
	江丹別村	797	740	1,537	140	119	359	25	134	74	133	88
	東旭川村	4,207	4,300	8,507	873	339	790	298	2,260	242	1,367	814
	神楽村	3,580	3,681	7,261	905	667	1,124	61	1,789	385	380	399
	東神楽村	1,789	1,817	3,606	198	197	572	76	1,283	201	391	97
	神居村	2,023	1,954	3,977	301	346	985	59	742	174	304	134
	永山村	2,335	2,367	4,702	239	61	211	26	3,426	65	80	96
	当麻村	3,381	3,482	6,863	264	235	423	29	445	90	4,064	226
	比布村	2,065	2,118	4,183	525	417	545	57	703	124	606	177
	愛別村	2,421	2,374	4,795	289	278	228	87	960	109	1,010	1,082
	上川町	2,315	2,265	4,580	242	271	253	126	90	164	284	1,919
	東川村	2,652	2,685	5,337	647	323	997	199	1,187	224	555	217
	美瑛町	5,041	5,098	10,139	871	1,116	1,045	155	2,225	694	2,604	225

選挙区	市(区)郡町村	候補者得票数						
		宇野秀次郎	杉之原舜一	五十嵐久彌	計			
第一区(五人)	島野村	21	6		821			
	岩内町	369	189		7,543			
	発足村	69	13		1,700			
	泊村	103	153		3,496			
	神恵内村	138	14		1,596			
	余別村	167	4		751			
	入舸村	5	4		898			
	美国町	12	33		1,944			
	古平町	54	41		3,674			
	大江村	70	89		2,911			
	余市町	314	232		10,363			
	赤井川村	29	51		1,219			
	塩谷村	304	48		3,253			
	計	**3,032**	**1,506**		**79,481**			
	合計	**16,151**	**9,538**		**340,112**			

選挙区	市(区)郡町村	候補者得票数						
		宇野秀次郎	杉之原舜一	五十嵐久彌	計			
第二区(四人)	**旭川市**	**5,121**	**1,386**		**56,963**			
	留萌市	**342**	**232**		**13,163**			
	稚内市	**677**	**323**		**12,659**			
	上川支庁管内							
	東鷹栖村	30	29		3,491			
	鷹栖村	59	113		4,170			
	江丹別村	88	49		1,121			
	東旭川村	814	116		7,099			
	神楽村	399	122		5,832			
	東神楽村	97	29		3,044			
	神居村	134	26		3,071			
	永山村	96	33		4,237			
	当麻村	226	44		5,820			
	比布村	177	149		3,303			
	愛別村	1,082	34		4,077			
	上川町	1,919	41		3,390			
	東川村	217	49		4,398			
	美瑛町	225	153		9,088			

選及挙定区員	市(区)郡町村	選挙当日の有権者数			候補者得票数		
		男	女	計	芳賀貢	松浦周太郎	武田信之助
	上富良野町	3,296	3,354	6,650	597	566	653
	中富良野村	2,617	2,733	5,350	503	294	378
	富良野町	4,966	5,090	10,056	1,272	854	1,253
	山部村	1,704	1,796	3,500	696	347	259
	東山村	1,490	1,410	2,900	407	267	290
	南富良野村	2,328	2,248	4,576	905	347	518
	占冠村	800	713	1,513	217	182	231
	和寒町	2,814	2,831	5,645	1,131	702	563
第	剣淵村	2,305	2,370	4,675	3,063	311	238
	温根別村	1,065	1,059	2,124	731	178	176
	士別町	5,270	5,459	10,729	3,023	1,296	1,650
	上士別村	1,946	1,872	3,818	720	726	498
	朝日村	1,447	1,377	2,824	496	664	396
	多寄村	1,082	1,145	2,227	536	514	228
	風連村	3,182	3,237	6,419	659	1,099	494
二	名寄町	6,132	6,351	12,483	2,027	1,839	580
	下川町	3,551	3,345	6,896	1,420	1,022	1,126
	智恵文村	1,043	1,045	2,088	326	648	70
	美深町	3,237	3,232	6,469	502	3,939	197
	常盤村	1,040	1,002	2,042	294	682	103
	中川村	1,683	1,679	3,362	328	1,147	255
	計	**90,127**	**90,708**	**180,835**	**25,919**	**22,238**	**20,459**
区	**宗谷支庁管内**						
	宗谷村	990	922	1,912	126	386	254
	猿払村	2,193	2,017	4,210	741	728	180
(四	浜頓別町	1,917	1,918	3,835	433	543	306
	中頓別町	1,882	1,886	3,768	461	876	211
人)	枝幸町	2,648	2,565	5,213	492	1,470	237
	歌登村	1,581	1,536	3,117	153	920	86
	豊富村	2,814	2,576	5,390	923	1,098	104
	香深村	1,326	1,371	2,697	84	342	22
	船泊村	1,008	1,040	2,048	43	273	110
	鴛泊村	1,517	1,543	3,060	119	469	171
	沓形町	1,521	1,781	3,302	94	422	99
	仙法志村	891	899	1,790	79	421	76
	鬼脇村	1,156	1,246	2,402	83	300	246

補者得票数						
玉置信一	河口陽一	佐々木秀世	林唯義	伊集院兼清	五十嵐久彌	計
199	1,601	361	700	176	134	4,987
212	1,392	192	967	86	96	4,120
755	1,915	514	559	472	181	7,775
205	449	148	229	172	76	2,581
167	547	117	212	35	38	2,080
126	712	357	329	149	72	3,515
78	42	102	215	19	22	1,108
150	532	879	429	184	83	4,653
112	99	122	60	27	23	4,055
34	65	51	251	10	12	1,508
177	418	609	949	435	197	8,754
243	515	121	206	52	56	3,137
194	177	143	123	45	38	2,276
71	256	75	113	35	17	1,845
720	383	295	875	119	93	4,737
566	362	614	2,434	509	158	9,089
101	112	1,442	154	200	58	5,635
42	289	46	84	35	41	1,581
544	244	145	70	111	88	5,840
83	106	120	35	123	25	1,571
71	258	250	33	59	25	2,426
6,077	**26,941**	**11,267**	**21,377**	**8,616**	**2,520**	**145,414**
217	150	91	20	37	22	1,303
390	202	239	54	68	39	2,641
134	519	745	159	82	45	2,966
130	643	241	204	90	54	2,910
266	424	934	39	63	70	3,995
88	685	472	12	41	30	2,487
574	685	228	74	144	113	3,943
1,645	12	101	8	14	11	2,239
336	19	447	6	8	9	1,251
832	16	300	187	14	18	2,126
645	31	406	28	22	13	1,760
761	9	97	9	9	23	1,484
486	14	78	9	25	26	1,267

選及挙定区員	市(区)郡町村	選挙当日の有権者数			候		
		男	女	計	芳賀貢	松浦周太郎	武田信之助
	計	**21,444**	**21,300**	**42,744**	**3,831**	**8,248**	**2,102**
	留萌支庁管内						
第二区(四人)	増毛町	4,311	4,415	8,726	584	474	62
	小平村	2,463	2,321	4,784	396	325	33
	鬼鹿村	1,196	1,216	2,412	129	222	19
	苫前町	2,705	2,839	5,544	343	774	52
	羽幌町	5,227	4,973	10,200	816	647	99
	天売村	545	574	1,119	17	117	34
	焼尻村	628	666	1,294	40	126	8
	初山別村	1,345	1,273	2,618	101	111	7
	遠別町	1,973	2,019	3,992	342	702	44
	天塩町	2,233	2,259	4,492	383	783	64
	幌延村	1,559	1,505	3,064	405	553	88
	計	**24,185**	**24,060**	**48,245**	**3,556**	**4,834**	**510**
	合計	**188,784**	**190,802**	**379,586**	**47,368**	**44,894**	**44,450**

選及挙定区員	市(区)郡町村	選挙当日の有権者数			候	
		男	女	計	田中元	川村善八郎
	函館市	**59,318**	**66,810**	**126,128**	**33,369**	**3,130**
	檜山支庁管内					
第三区(三人)	江差町	2,641	2,790	5,431	1,034	547
	上ノ国村	3,308	3,268	6,576	1,205	861
	泊村	1,178	1,236	2,414	754	481
	厚沢部村	2,401	2,367	4,768	2,220	178
	乙部村	2,174	2,255	4,429	1,258	1,499
	熊石村	2,086	2,084	4,170	1,029	1,262
	貝取澗村	587	574	1,161	300	441
	久遠村	1,199	1,198	2,397	1,021	629
	奥尻村	1,736	1,727	3,463	1,524	883
	大櫓村	1,171	1,137	2,308	636	520
	瀬棚町	1,464	1,472	2,936	277	1,152
	東瀬棚村	1,728	1,773	3,501	966	376
	今金町	3,042	3,141	6,183	2,228	230
	計	**24,715**	**25,022**	**49,737**	**14,452**	**9,059**
	渡島支庁管内					
	大島村	1,424	1,346	2,770	948	651

補者得票数						
玉置信一	河口陽一	佐々木秀世	林唯義	伊集院兼清	五十嵐久彌	計
6,504	**3,409**	**4,379**	**809**	**617**	**473**	**30,372**
4,242	266	803	68	118	99	6,716
2,560	169	154	27	63	117	3,844
1,495	79	48	8	19	6	2,025
2,161	377	595	39	61	46	4,448
4,379	728	773	57	129	120	7,748
433	6	201	8	5	9	830
492	—	485	13	7	4	1,175
1,264	155	84	2	9	19	1,752
1,250	264	258	13	38	54	2,965
1,004	604	342	16	65	72	3,333
449	363	222	15	64	63	2,222
19,729	**3,011**	**3,965**	**266**	**578**	**609**	**37,058**
44,199	**37,925**	**29,071**	**26,228**	**15,951**	**5,543**	**295,629**

補者得票数					
舘俊三	平塚常次郎	笠原利重	大島寅吉	岡武夫	計
22,006	**14,547**	**6,735**	**4,244**	**4,188**	**88,219**
484	467	557	565	96	3,750
814	596	301	272	299	4,348
111	103	182	87	25	1,743
268	176	227	288	276	3,633
187	123	231	136	38	3,472
206	149	193	155	47	3,041
18	38	83	37	9	926
34	28	85	24	—	1,821
55	156	182	111	48	2,959
152	207	159	58	63	1,795
97	191	145	84	99	2,045
411	374	294	164	153	2,738
486	487	332	87	608	4,458
3,323	**3,095**	**2,971**	**2,068**	**1,761**	**36,729**
46	64	118	83	32	1,942

選及挙定区員	市(区)郡町村	選挙当日の有権者数			候補者得票数	
		男	女	計	田中元	川村善八郎
第三区（三人）	小島村	1,034	967	2,001	774	477
	松前町	1,780	1,787	3,567	1,528	409
	大沢村	756	732	1,488	555	303
	吉岡村	1,023	1,030	2,053	612	377
	福島町	2,230	2,242	4,472	1,578	722
	知内村	2,338	2,319	4,657	1,085	1,187
	木古内町	3,176	3,228	6,404	1,065	1,404
	茂別村	1,570	1,531	3,101	730	635
	上磯町	4,965	5,120	10,085	1,760	540
	大野村	2,700	2,898	5,598	1,581	477
	七飯村	4,410	4,484	8,894	1,699	618
	亀田村	3,370	3,555	6,925	1,363	144
	銭亀沢村	2,627	2,683	5,310	678	1,563
	戸井村	1,953	1,998	3,951	397	1,729
	尻岸内村	2,137	2,158	4,295	479	1,954
	椴法華村	895	862	1,757	458	490
	尾札部村	1,950	1,920	3,870	625	1,539
	臼尻村	1,405	1,445	2,850	443	1,272
	鹿部村	1,192	1,180	2,372	292	596
	砂原村	1,938	1,955	3,893	131	2,082
	森町	5,752	6,177	11,929	512	5,448
	落部村	1,264	1,318	2,582	280	882
	八雲町	5,182	5,150	10,332	1,377	2,788
	長万部町	3,681	3,565	7,246	1,838	928
	計	**60,752**	**61,650**	**122,402**	**22,788**	**29,215**
	合計	**144,785**	**153,482**	**298,267**	**70,609**	**41,404**

選及挙定区員	市(区)郡町村	選挙当日の有権者数			候補者得票数						
		男	女	計	館俊三	平塚常次郎	笠原利重	大島寅吉	岡武夫	計
第四区（五人）	**室蘭市**	**30,023**	**29,735**	**59,758**	**714**	**633**	**522**	**22,301**	**17,815**	**159**	**2,080**	**1,352**	**45,576**
	夕張市	**27,515**	**24,966**	**52,481**	**2,121**	**12,147**	**3,662**	**1,858**	**1,982**	**8,084**	**1,214**	**2,234**	**33,302**
	岩見沢市	**13,167**	**13,506**	**26,673**	**7,853**	**1,678**	**3,263**	**838**	**2,256**	**2,520**	**388**	**610**	**19,406**
	苫小牧市	**11,053**	**11,284**	**22,337**	**749**	**475**	**5,467**	**6,592**	**1,082**	**202**	**1,975**	**479**	**17,021**
	美唄市	**21,874**	**21,054**	**42,928**	**5,787**	**12,404**	**2,931**	**1,154**	**2,158**	**4,791**	**1,033**	**1,943**	**32,201**
	芦別市	**17,476**	**15,594**	**33,070**	**2,471**	**5,695**	**3,943**	**536**	**956**	**6,639**	**877**	**724**	**21,841**
	空知支庁管内												

選及挙定区員	市(区)郡町村	選挙当日の有権者数			候補者得票数	
		男	女	計	小平忠	岡田春夫
第四区(五人)	北村	1,722	1,659	3,381	1,956	77
	栗沢町	6,858	6,892	13,750	3,626	2,231
	幌向村	1,710	1,703	3,413	1,709	139
	三笠町	14,799	14,031	28,830	2,017	6,753
	奈井江町	4,129	3,822	7,951	1,556	973
	砂川町	6,761	6,528	13,289	1,216	1,219
	上砂川町	7,653	7,404	15,057	314	3,772
	滝川町	6,708	6,983	13,691	1,343	1,301
	江部乙町	2,344	2,493	4,837	1,407	225
	音江村	2,046	2,087	4,133	1,747	197
	歌志内町	10,479	9,825	20,304	430	6,239
	赤平町	13,163	12,524	25,687	1,294	6,096
	由仁町	3,259	3,366	6,625	1,776	364
	長沼町	4,361	4,445	8,806	3,090	354
	栗山町	5,776	5,900	11,676	4,710	614
	月形町	1,919	1,933	3,852	934	222
	浦臼村	1,763	1,751	3,514	716	175
	新十津川村	3,769	3,955	7,724	1,643	499
	深川町	3,352	3,630	6,982	1,287	331
	妹背牛村	2,249	2,335	4,584	960	233
	秩父別村	1,635	1,734	3,369	950	131
	一己村	1,904	2,001	3,905	1,691	290
	納内村	1,283	1,298	2,581	820	169
	多度志村	1,751	1,759	3,510	726	140
	雨龍村	1,601	1,682	3,283	699	183
	北龍村	1,478	1,473	2,951	778	214
	沼田町	5,138	4,767	9,905	1,821	1,422
	幌加内村	2,786	2,721	5,507	1,880	436
	計	**122,396**	**120,701**	**243,097**	**43,096**	**34,999**
	胆振支庁管内					
	豊浦町	2,633	2,756	5,389	287	104
	虻田町	2,169	2,452	4,621	379	45
	洞爺村	898	955	1,853	153	79
	大滝村	865	776	1,641	133	77
	壮瞥村	1,837	1,762	3,599	152	75
	伊達町	6,061	6,474	12,535	756	168

補者得票数						
篠田弘作	山中日露史	南條徳男	渡邊惣蔵	手代木隆吉	柄澤セキ子	計
779	27	86	104	52	34	3,115
981	346	758	1,048	212	416	9,618
790	139	56	99	55	48	3,035
2,286	790	1,596	5,359	426	1,335	20,562
820	101	424	1,560	197	224	5,855
1,587	250	1,088	3,378	318	469	9,525
1,130	310	795	3,366	279	757	10,723
2,239	387	889	1,892	512	327	8,890
960	47	215	365	91	107	3,417
1,025	34	116	175	94	30	3,418
1,414	327	759	3,816	633	539	14,157
1,461	482	788	4,079	1,100	1,237	16,537
1,369	680	359	79	160	107	4,894
1,324	606	410	98	175	74	6,131
1,152	784	738	480	343	126	8,947
964	28	259	323	102	89	2,921
1,002	51	196	168	36	50	2,394
2,243	83	129	497	71	133	5,298
1,067	220	621	1,117	363	140	5,146
1,185	41	438	292	88	41	3,278
816	33	53	183	116	55	2,337
368	71	159	356	111	70	3,116
490	31	148	176	77	22	1,933
1,142	42	60	218	59	35	2,422
1,287	17	101	171	48	185	2,691
945	31	93	170	36	44	2,311
1,121	142	259	1,365	177	284	6,591
759	117	162	436	88	61	3,939
32,706	**6,217**	**11,755**	**31,370**	**6,019**	**7,039**	**173,201**
920	748	790	16	987	45	3,897
566	565	717	16	1,008	79	3,375
474	118	293	17	451	35	1,620
65	287	227	13	491	17	1,310
87	576	500	26	1,467	55	2,938
680	1,454	1,568	34	4,945	114	9,719

選挙区及定員	市(区)郡町村	選挙当日の有権者数			候補者得票数		
		男	女	計	小平忠	岡田春夫	
第四区(五人)	幌別町	6,120	6,310	12,430	344	177	
	白老村	2,634	2,615	5,249	252	106	
	安平村	1,774	1,761	3,535	408	107	
	追分村	1,571	1,567	3,138	234	128	
	厚真村	2,403	2,457	4,860	1,152	307	
	鵡川村	2,182	2,201	4,383	683	89	
	穂別村	2,485	2,297	4,782	399	319	
	計	**33,632**	**34,383**	**68,015**	**5,332**	**1,781**	
	日高支庁管内						
	日高村	918	818	1,736	203	88	
	平取村	2,954	2,938	5,892	935	410	
	門別町	4,114	4,080	8,194	1,376	294	
	新冠村	2,196	2,014	4,210	584	263	
	静内町	3,986	3,975	7,961	762	192	
	三石町	2,644	2,627	5,271	826	140	
	荻伏村	1,388	1,367	2,755	388	93	
	浦河町	3,857	3,769	7,626	506	186	
	様似町	2,374	2,353	4,727	333	153	
	幌泉村	2,159	2,191	4,350	450	92	
	計	**26,590**	**26,132**	**52,722**	**6,363**	**1,911**	
	合計	**303,726**	**297,355**	**601,081**	**74,486**	**71,723**	

選挙区及定員	市(区)郡町村	選挙当日の有権者数			候補者得票数		
		男	女	計	本名武	森三樹二	永井勝次郎
第五区(五人)	**釧路市**	**27,309**	**26,306**	**53,615**	**4,409**	**15,266**	**951**
	帯広市	**14,809**	**15,610**	**30,419**	**15,121**	**3,414**	**279**
	北見市	**12,420**	**12,974**	**25,394**	**947**	**258**	**9,629**
	網走市	**9,803**	**10,106**	**19,909**	**875**	**118**	**2,127**
	十勝支庁管内						
	音更村	5,401	5,485	10,886	2,573	885	118
	士幌村	2,245	2,267	4,512	1,025	355	15
	上士幌村	2,161	2,079	4,240	1,566	388	18
	鹿追村	2,965	2,467	5,432	1,383	446	105
	新得町	3,235	3,002	6,237	2,403	986	84
	清水町	3,030	3,065	6,095	2,156	436	55
	御影村	1,203	1,170	2,373	770	225	11

補者得票数							
篠田弘作	山中日露史	南條徳男	渡邊惣藏	手代木隆吉	柄澤セキ子	計	
591	4,089	2,429	45	1,044	235	8,954	
632	774	1,024	31	836	60	3,715	
521	399	664	35	265	76	2,475	
190	1,157	345	30	160	115	2,359	
798	355	956	65	382	77	4,092	
493	373	1,329	23	410	72	3,472	
696	489	989	59	202	82	3,235	
6,713	**11,384**	**11,831**	**410**	**12,648**	**1,062**	**51,161**	
339	118	605	15	38	31	1,437	
646	684	834	45	840	111	4,505	
1,308	638	632	84	1,237	215	5,784	
970	267	242	41	753	113	3,233	
1,201	1,152	836	45	1,569	174	5,931	
1,030	422	429	43	1,028	91	4,009	
623	212	262	16	488	90	2,172	
1,299	1,090	969	99	1,298	349	5,796	
1,041	692	506	56	889	186	3,856	
1,287	295	835	52	413	67	3,491	
9,744	**5,570**	**6,150**	**496**	**8,553**	**1,427**	**40,214**	
68,951	**56,450**	**55,985**	**54,671**	**34,787**	**16,870**	**433,923**	

補者得票数							
伊藤郷一	松田鐵藏	高倉定助	小笠原惠	奥村邦教	日光福治	藤本國夫	計
10,069	**683**	**497**	**1,356**	**360**	**1,236**	**342**	**35,169**
444	146	2,070	167	1,898	411	333	24,283
1,476	**1,480**	**340**	**1,137**	**541**	**1,566**	**104**	**17,478**
1,016	**1,677**	**37**	**8,174**	**129**	**289**	**46**	**14,488**
239	64	4,124	44	438	120	98	8,703
207	24	1,525	26	224	97	34	3,532
336	12	1,041	12	119	22	36	3,550
262	68	1,261	60	436	146	47	4,214
173	37	750	66	270	126	65	4,960
688	13	895	94	211	80	53	4,681
242	14	485	14	158	19	11	1,949

選挙区	市(区)郡町村	選挙当日の有権者数			候補者得票数		
		男	女	計	本名武	森三樹二	永井勝次郎
第五区(五人)	芽室町	3,883	4,011	7,894	2,431	591	69
	川西村	2,716	2,470	5,186	1,446	517	42
	大正村	1,343	1,330	2,673	739	272	20
	中札内村	1,096	1,135	2,231	640	174	19
	更別村	1,345	1,294	2,639	392	228	33
	忠類村	823	779	1,602	433	158	16
	大樹町	2,372	2,287	4,659	962	441	32
	広尾町	2,612	2,695	5,307	1,504	509	31
	幕別町	4,399	4,353	8,752	3,223	981	70
	池田町	4,001	4,059	8,060	1,707	1,611	203
	豊頃村	1,874	1,892	3,766	1,287	373	33
	本別町	3,924	3,966	7,890	1,393	642	414
	西足寄町	2,963	2,757	5,720	1,376	437	209
	足寄村	1,186	1,075	2,261	708	131	101
	陸別村	2,202	2,115	4,317	459	459	316
	大津村	1,301	1,214	2,515	718	464	21
	浦幌村	3,389	3,053	6,442	820	2,665	57
	計	**61,669**	**60,020**	**121,689**	**32,114**	**14,374**	**2,092**
	釧路国支庁管内						
	釧路村	1,326	1,263	2,589	173	1,149	47
	昆布森村	629	623	1,252	37	107	12
	厚岸町	3,886	3,905	7,791	315	1,272	154
	浜中村	2,702	2,570	5,272	251	676	109
	太田村	673	576	1,249	58	173	36
	標茶町	3,493	3,184	6,677	524	1,330	213
	弟子屈町	2,923	2,826	5,749	619	1,127	240
	阿寒村	5,120	4,261	9,381	532	3,794	212
	鶴居村	1,146	1,050	2,196	108	397	42
	白糠町	4,742	4,303	9,045	298	2,734	134
	音別村	2,893	2,440	5,333	367	1,812	101
	計	**29,533**	**27,001**	**56,534**	**3,282**	**14,571**	**1,300**
	根室支庁管内						
	根室町	5,227	5,708	10,935	2,743	905	464
	和田村	1,426	1,399	2,825	258	374	80
	歯舞村	1,093	1,093	2,186	407	77	67
	別海村	4,604	4,156	8,760	671	531	216

補者得票数							
伊藤郷一	松田鐵藏	高倉定助	小笠原惠	奥村邦敎	日光福治	藤本國夫	計
159	37	2,678	44	287	180	88	6,564
117	64	1,805	42	149	46	49	4,277
41	15	1,211	15	155	17	33	2,518
23	8	990	7	112	17	22	2,012
436	9	975	15	201	26	30	2,345
28	1	545	14	82	10	8	1,295
181	51	1,465	14	658	44	23	3,871
283	197	599	15	1,032	99	34	4,303
248	22	1,583	52	650	211	68	7,108
501	29	1,467	32	193	124	158	6,025
87	22	1,073	16	189	46	22	3,143
523	41	1,224	130	753	100	242	5,462
150	37	820	35	672	194	211	4,141
96	7	330	5	482	41	52	1,953
120	100	452	32	1,054	46	253	3,291
276	13	397	17	84	21	16	2,027
237	59	1,017	32	151	84	100	5,222
5,653	**944**	**28,712**	**833**	**8,760**	**1,916**	**1,753**	**97,151**
573	53	75	51	25	138	14	2,298
811	75	23	2	7	30	2	1,106
2,010	1,022	114	91	57	136	180	5,351
1,652	784	210	141	46	60	56	3,985
505	21	62	41	11	29	23	959
1,943	150	177	105	44	111	61	4,658
1,603	142	152	116	27	136	45	4,207
1,855	109	168	202	59	422	75	7,423
1,002	38	59	42	9	28	8	1,733
3,137	79	66	128	43	234	56	6,909
1,284	39	133	75	27	104	50	3,992
16,375	**2,512**	**1,239**	**994**	**355**	**1,428**	**570**	**42,626**
1,494	1,024	39	63	45	142	20	6,939
622	410	33	36	17	15	17	1,862
831	344	20	6	21	43	2	1,818
1,530	1,417	634	79	108	117	41	5,344

選及挙定区員	市(区)郡町村	選挙当日の有権者数			候補者得票数		
		男	女	計	本名武	森三樹二	永井勝次郎
第五区(五人)	中標津町	3,069	2,961	6,030	611	696	248
	標津村	1,834	1,761	3,595	338	315	92
	羅臼村	1,183	1,097	2,280	232	90	43
	計	**18,436**	**18,175**	**36,611**	**5,260**	**2,988**	**1,210**
	網走支庁管内						
	東藻琴村	1,406	1,373	2,779	117	14	438
	女満別町	2,522	2,600	5,122	266	26	1,187
	美幌町	5,412	5,603	11,015	411	87	2,833
	津別町	3,677	3,583	7,260	546	110	2,353
	斜里町	3,959	3,896	7,855	369	122	1,667
	上斜里村	2,580	2,493	5,073	309	117	926
	小清水村	2,659	2,647	5,306	156	65	956
	端野村	2,182	2,201	4,383	63	40	975
	訓子府町	2,596	2,642	5,238	219	37	1,367
	置戸町	2,802	2,855	5,657	500	30	1,712
	相内村	1,622	1,646	3,268	71	19	999
	留辺蘂町	4,343	4,425	8,768	374	81	2,167
	佐呂間村	2,455	2,418	4,873	73	33	1,080
	若佐村	1,403	1,375	2,778	18	12	692
	常呂町	2,234	2,217	4,451	113	26	945
	生田原村	1,948	1,977	3,925	61	28	910
	遠軽町	4,210	4,359	8,569	183	62	2,023
	丸瀬布村	1,845	1,762	3,607	55	31	1,687
	白滝村	1,097	1,041	2,138	53	16	772
	上湧別村	2,595	2,705	5,300	111	25	1,057
	下湧別村	3,383	3,431	6,814	106	24	972
	紋別町	6,242	6,332	12,574	183	119	2,047
	上渚滑村	1,542	1,553	3,095	55	29	569
	渚滑村	715	737	1,452	19	11	435
	滝上町	3,418	3,379	6,797	88	174	945
	興部町	2,299	2,324	4,623	61	27	886
	西興部村	1,172	1,164	2,336	56	14	419
	雄武町	2,174	2,097	4,271	38	27	956
	計	**74,492**	**74,835**	**149,327**	**4,674**	**1,406**	**33,975**
	合計	**248,471**	**245,027**	**493,498**	**66,682**	**52,395**	**51,563**

伊藤郷一	松田鐵藏	高倉定助	小笠原惠	奥村邦教	日光福治	藤本國夫	計
1,359	260	671	62	66	85	72	4,130
1,157	93	122	51	37	41	18	2,264
806	165	17	9	11	23	18	1,414
7,799	**3,713**	**1,536**	**306**	**305**	**466**	**188**	**23,771**
189	439	21	719	28	77	10	2,052
319	423	42	1,084	120	84	47	3,598
1,177	1,608	53	1,514	130	203	153	8,169
529	938	22	1,018	47	175	33	5,771
1,102	1,003	146	688	75	240	37	5,449
508	320	101	1,007	58	77	45	3,468
561	613	52	1,284	43	163	25	3,918
308	1,172	52	777	69	103	25	3,584
361	427	111	804	170	126	156	3,778
114	926	30	1,055	91	149	27	4,634
162	528	32	568	177	90	16	2,662
779	1,251	41	931	177	151	40	5,992
183	1,167	56	665	117	184	33	3,591
59	596	21	567	51	75	10	2,101
271	1,427	32	392	111	79	31	3,427
98	1,524	35	202	60	146	9	3,073
190	2,272	56	557	126	212	18	5,699
72	912	21	55	12	104	9	2,958
79	841	34	124	20	46	11	1,996
134	2,303	42	160	51	119	9	4,011
225	2,496	77	492	103	128	36	4,659
196	5,351	31	561	82	348	42	8,960
152	970	107	282	58	49	19	2,290
34	480	6	149	11	27	5	1,177
223	2,519	54	633	96	132	29	4,893
150	1,872	40	219	47	45	14	3,361
53	1,065	22	106	34	17	8	1,794
72	1,785	19	129	19	56	15	3,116
8,300	**37,228**	**1,356**	**16,742**	**2,183**	**3,405**	**912**	**110,181**
51,132	**48,383**	**35,787**	**29,709**	**14,531**	**10,717**	**4,248**	**365,147**

青　森　県

選挙区及定員	市（区）郡	選挙当日の有権者数			棄権者数			投票者	
		男	女	計	男	女	計	男	女
第一区（四人）	青森市	29,394	33,450	62,844	5,253	8,553	13,806	24,141	24,897
	八戸市	27,146	30,295	57,441	6,270	8,426	14,696	20,876	21,869
	東津軽郡	29,059	30,767	59,826	6,049	7,495	13,544	23,010	23,272
	上北郡	46,742	48,594	95,336	10,253	14,411	24,664	36,489	34,183
	下北郡	22,479	24,062	46,541	5,433	6,769	12,202	17,046	17,293
	三戸郡	35,242	37,635	72,877	6,668	11,245	17,913	28,574	26,390
	計	**190,062**	**204,803**	**394,865**	**39,926**	**56,899**	**96,825**	**150,136**	**147,904**
第二区（三人）	弘前市	16,687	19,810	36,497	3,416	5,783	9,199	13,271	14,027
	西津軽郡	25,391	26,635	52,026	3,869	6,776	10,645	21,522	19,859
	中津軽郡	23,283	24,360	47,643	3,244	5,370	8,614	20,039	18,990
	南津軽郡	42,443	45,053	87,496	5,504	9,300	14,804	36,939	35,753
	北津軽郡	28,973	30,211	59,184	3,973	6,486	10,459	25,000	23,725
	計	**136,777**	**146,069**	**282,846**	**20,006**	**33,715**	**53,721**	**116,771**	**112,354**
合計		**326,839**	**350,872**	**677,711**	**59,932**	**90,614**	**150,546**	**266,907**	**260,258**

数 計	有効投票数	無効投票数	不受理票	切捨票	その他	得票数	候補者氏名	当、落選	党派別	新前元	公認
49,038	48,859	174	5	–	–	56,780	夏堀源三郎	当	自	元	公
						46,913	山崎岩男	当	自	前	公
42,745	42,420	325	–	–	–	46,827	三浦一雄	当	改	前	公
						44,428	淡谷悠藏	当	社(左)	新	公
46,282	45,841	440	1	–	–	39,335	○小笠原八十美	落	自(分)	前	公
70,672	69,862	809	1	–	–	31,417	○森田重次郎	落	改	前	公
						22,742	○平野善治郎	落	改	新	公
34,339	34,061	277	1	–	–	4,296	岡本久三郎	落	無	新	
54,964	54,460	502	2	–	–	2,624	大塚英五郎	落	共	新	公
						141	坂本三次郎	落	無	新	
298,040	**295,503**	**2,527**	**10**	–	–	**295,503**	10人				
						48,031	楠美省吾	当	改	元	公
27,298	27,166	132	–	–	–	45,236	木村文男	当	自	前	公
						41,442	三和精一	当	自	前	公
41,381	41,031	350	–	–	–	38,591	○笹森順造	落	改	前	公
39,029	38,599	430	–	–	–	25,617	○外崎千代吉	落	社(右)	元	公
						13,066	清藤志郎	落	自(分)	新	公
72,692	72,081	610	1	–	–	8,716	鈴木清四郎	落	無	新	
						5,837	柴田久次郎	落	共	新	公
48,725	48,380	344	1	–	–	721	中川功	落	自(分)	新	
229,125	**227,257**	**1,866**	**2**	–	–	**227,257**	9人				
527,165	**522,760**	**4,393**	**12**	–	–	**522,760**	19人				

選挙区	市(区)郡町村	選挙当日の有権者数			候補者得票数		
		男	女	計	夏堀源三郎	山崎岩男	三浦一雄
第一区	**青森市**	**29,394**	**33,450**	**62,844**	**4,924**	**15,713**	**4,477**
	八戸市	**27,146**	**30,925**	**57,441**	**21,674**	**2,813**	**7,981**
	東津軽郡						
	小湊町	2,259	2,532	4,791	612	774	681
	蟹田町	1,875	1,966	3,841	98	1,149	407
	筒井町	1,697	1,822	3,519	188	762	275
	大野村	1,328	1,292	2,620	601	555	119
	荒川村	1,239	1,368	2,607	152	249	117
	高田村	645	673	1,318	53	273	156
	新城村	2,181	2,067	4,248	285	444	123
	奥内村	1,760	1,804	3,564	201	1,317	166
	後潟村	1,151	1,208	2,359	126	664	403
	蓬田村	1,389	1,452	2,841	250	969	113
	平舘村	1,579	1,649	3,228	308	920	339
	一本木村	758	762	1,520	99	668	47
	今別村	1,128	1,159	2,287	286	932	122
	三厩村	1,333	1,317	2,650	46	1,445	75
	横内村	937	1,013	1,950	95	425	158
	浜舘村	1,665	1,748	3,413	296	1,020	184
	原別村	955	1,041	1,996	165	522	69
	東岳村	820	805	1,625	178	366	48
	野内村	2,089	2,824	4,913	743	924	304
	西平内村	1,133	1,147	2,280	307	546	126
	東平内村	1,138	1,118	2,256	275	436	152
	計	**29,059**	**30,767**	**59,826**	**5,364**	**15,360**	**4,184**
(四人)	**上北郡**						
	野辺地町	4,146	4,553	8,699	1,206	223	986
	七戸町	3,251	3,607	6,858	115	60	482
	三本木町	5,201	5,672	10,873	256	85	1,938
	百石町	2,216	2,333	4,549	1,712	125	191
	大三沢町	7,286	7,494	14,780	2,074	437	1,342
	横浜村	1,839	1,732	3,571	429	287	468
	天間林村	3,510	3,558	7,068	360	52	246
	甲地村	2,848	2,831	5,679	291	33	226
	浦野舘村	2,525	2,569	5,094	33	35	101
	大深内村	2,020	2,108	4,128	85	21	379

補者得票数							
淡谷悠蔵	小笠原八十美	森田重次郎	平野善治郎	岡本久三郎	大塚英五郎	坂本三次郎	計
13,999	**1,738**	**2,138**	**4,908**	**163**	**774**	**25**	**48,859**
5,887	**1,580**	**788**	**1,258**	**27**	**398**	**14**	**42,420**
612	268	202	137	449	13	4	3,752
516	352	27	77	3	16	—	2,645
636	115	283	248	69	28	1	2,605
502	116	78	109	8	14	2	2,104
281	779	96	516	8	6	—	2,204
113	205	126	125	—	1	1	1,053
2,236	92	55	205	9	49	8	3,506
691	193	130	86	13	23	1	2,821
360	67	40	130	21	3	—	1,814
467	158	156	98	4	14	3	2,232
143	56	129	51	17	4	2	1,969
74	20	104	32	8	8	—	1,060
223	65	22	79	4	19	—	1,752
121	63	75	67	127	1	—	2,020
372	277	177	137	4	2	—	1,647
708	143	110	208	6	22	4	2,701
212	374	66	115	17	26	—	1,566
137	112	121	322	4	7	—	1,295
628	260	300	266	33	34	3	3,495
340	129	106	99	75	2	—	1,730
328	191	244	171	66	5	2	1,870
9,700	**4,035**	**2,647**	**3,278**	**945**	**297**	**31**	**45,841**
702	665	1,811	398	20	41	4	6,056
533	1,062	2,888	79	1	41	1	5,262
563	4,601	1,144	147	4	99	4	8,841
169	541	449	55	1	15	—	3,258
922	1,955	1,328	249	43	78	2	8,430
152	627	597	85	124	18	—	2,787
1,341	1,125	2,256	98	19	16	1	5,514
366	842	2,015	193	5	21	—	3,992
577	731	2,643	49	6	8	—	4,183
108	1,527	1,094	18	—	15	—	3,247

選及挙定区員	市(区)郡町村	選挙当日の有権者数			候補者得票数		
		男	女	計	夏堀源三郎	山崎岩男	三浦一雄
	十和田村	2,505	2,609	5,114	124	17	489
	藤坂村	1,232	1,299	2,531	29	10	823
	四和村	1,305	1,347	2,652	134	9	796
	六戸村	2,494	2,524	5,018	320	61	783
	下田村	1,633	1,686	3,319	323	47	390
	六ケ所村	2,731	2,672	5,403	595	66	471
	計	**46,742**	**48,594**	**95,336**	**8,086**	**1,568**	**10,111**
	下北郡						
第	田名部町	5,281	5,776	11,057	379	1,378	1,002
	川内町	2,398	2,631	5,029	477	1,107	669
	大湊町	3,334	3,775	7,109	101	2,479	310
	大畑町	3,235	3,547	6,782	1,482	513	571
	大間町	1,794	1,803	3,597	110	709	228
	東通村	2,732	2,697	5,429	443	730	427
	風間浦村	1,214	1,303	2,517	419	404	178
一	佐井村	1,357	1,390	2,747	209	424	498
	脇野沢村	1,134	1,140	2,274	153	961	87
	計	**22,479**	**24,062**	**46,541**	**3,773**	**8,705**	**3,970**
	三戸郡						
	三戸町	1,944	2,292	4,236	374	136	311
	五戸町	2,701	3,079	5,780	401	83	3,042
	田子町	1,719	1,749	3,468	267	251	232
区	是川村	723	752	1,475	498	113	254
	大舘村	1,365	1,394	2,759	844	126	539
	階上村	2,498	2,557	5,055	1,503	259	1,216
	舘村	1,131	1,223	2,354	1,084	79	383
(四	上長苗代村	1,850	1,799	3,649	723	140	847
人)	北川村	1,421	1,524	2,945	715	186	563
	地引村	835	900	1,735	1,032	21	112
	島守村	1,267	1,232	2,499	472	183	455
	名久井村	1,947	2,068	4,015	594	167	475
	田部村	711	791	1,502	469	61	273
	中沢村	1,286	1,400	2,686	681	107	610
	留崎村	808	956	1,765	133	108	148
	斗川村	847	888	1,735	172	62	69
	猿辺村	789	812	1,601	221	89	146

補者得票数							
淡谷悠蔵	小笠原八十美	森田重次郎	平野善治郎	岡本久三郎	大塚英五郎	坂本三次郎	計
186	2,789	294	98	1	18	1	4,017
72	754	330	107	2	10	—	2,137
205	862	205	32	1	7	—	2,251
183	1,864	610	67	5	35	6	3,934
170	560	704	174	6	7	4	2,385
121	1,061	1,115	71	47	19	2	3,568
6,370	**21,566**	**19,483**	**1,920**	**285**	**448**	**25**	**69,862**
1,213	1,105	1,615	244	759	37	4	7,736
522	372	294	104	118	52	2	3,717
1,370	238	396	122	146	94	2	5,258
491	272	361	769	126	21	4	4,610
235	167	337	38	836	9	2	2,671
146	1,234	668	270	374	20	3	4,315
127	121	242	109	186	10	—	1,796
273	104	390	39	153	123	3	2,216
102	75	138	68	141	15	2	1,742
4,479	**3,688**	**4,441**	**1,763**	**2,839**	**381**	**22**	**34,061**
193	228	70	1,902	1	14	1	3,230
192	326	163	268	—	46	2	4,523
87	297	130	684	—	17	1	1,966
38	40	23	58	2	5	—	1,031
272	148	21	243	1	13	1	2,208
245	338	206	184	3	9	2	3,965
162	84	19	129	—	10	1	1,951
770	81	60	205	1	58	—	2,885
171	191	51	329	1	10	1	2,218
93	59	4	50	—	24	1	1,396
112	238	52	54	—	6	—	1,572
133	696	218	699	3	12	1	2,998
138	106	33	38	1	2	—	1,121
87	132	51	302	3	4	—	1,977
122	190	25	638	1	9	3	1,377
47	219	28	570	—	4	1	1,172
37	192	62	369	—	4	—	1,120

選挙区	市(区)郡町村	選挙当日の有権者数			候補者得票数		
		男	女	計	夏堀源三郎	山崎岩男	三浦一雄
第一区(四人)	上郷村	1,175	1,178	2,353	120	67	261
	向村	979	1,089	2,068	71	91	140
	平良崎村	1,047	1,172	2,219	274	61	433
	川内村	1,471	1,511	2,982	556	122	1,120
	市川村	1,869	2,269	4,138	732	67	873
	倉石村	1,320	1,349	2,269	221	28	1,227
	戸来村	1,198	1,235	2,433	241	20	970
	野沢村	690	698	1,388	94	27	351
	浅田村	637	699	1,336	185	58	375
	豊崎村	1,013	1,019	2,032	282	42	679
	計	**35,242**	**37,635**	**72,877**	**12,959**	**2,754**	**16,104**
	合計	**190,062**	**204,803**	**394,865**	**56,780**	**46,913**	**46,827**

選挙区	市(区)郡町村	選挙当日の有権者数			候補者得票数		
		男	女	計	楠美省吾	木村文男	三和精一
第二区(三人)	**弘前市**	**16,687**	**19,810**	**36,497**	**6,203**	**4,098**	**1,959**
	西津軽郡						
	鰺ヶ沢町	1,526	1,720	3,246	599	263	655
	木造町	1,522	1,759	3,281	570	79	316
	深浦町	1,773	1,851	3,624	929	349	1,034
	赤石村	1,388	1,489	2,877	209	216	446
	大戸瀬村	1,745	1,685	3,430	304	243	691
	岩崎村	1,301	1,471	2,772	292	134	506
	中村	951	925	1,876	260	138	612
	舞戸村	862	985	1,847	295	142	238
	鳴沢村	1,066	1,070	2,136	321	324	251
	森田村	1,678	1,724	3,402	680	197	692
	越水村	998	1,037	2,035	482	145	455
	柴田村	863	899	1,762	453	141	514
	水元村	1,341	1,373	2,714	306	171	806
	柏村	1,348	1,425	2,773	367	130	416
	川除村	726	738	1,464	345	35	303
	出精村	1,292	1,336	2,628	429	163	455
	稲垣村	1,782	1,834	3,616	515	181	1,108
	舘岡村	1,100	1,129	2,229	270	234	753
	車力村	1,788	1,791	3,579	506	175	1,062

候補者得票数							
淡谷悠蔵	小笠原八十美	森田重次郎	平野善治郎	岡本久三郎	大塚英五郎	坂本三次郎	計
99	410	62	738	4	2	—	1,763
87	191	54	908	1	11	1	1,555
112	215	176	414	3	6	2	1,696
96	195	43	71	1	15	2	2,221
218	542	117	86	6	14	—	2,655
64	281	37	300	—	2	1	2,161
98	568	107	44	—	22	—	2,070
31	371	26	126	2	—	2	1,030
34	295	58	61	—	3	—	1,069
255	95	24	145	3	4	1	1,530
3,993	**6,728**	**1,920**	**9,615**	**37**	**326**	**24**	**54,460**
44,428	**39,335**	**31,417**	**22,742**	**4,296**	**2,624**	**141**	**295,503**

候補者得票数						
笹森順造	外崎千代吉	清藤志郎	鈴木清四郎	柴田久次郎	中川功	計
9,908	**2,919**	**883**	**254**	**765**	**177**	**27,166**
456	420	89	45	32	3	2,562
574	797	78	108	27	3	2,552
349	233	75	13	37	4	3,023
249	1,016	34	5	10	—	2,185
413	767	60	19	43	8	2,548
1,037	251	29	2	25	4	2,280
130	133	75	5	55	3	1,411
254	423	50	25	77	2	1,506
223	490	68	5	17	4	1,703
280	499	103	21	35	8	2,515
126	228	73	—	15	—	1,524
141	197	37	14	24	1	1,522
535	209	76	20	32	5	2,160
553	486	43	214	15	4	2,228
152	360	11	2	23	4	1,235
270	431	92	7	24	6	1,877
520	358	189	59	31	1	2,962
399	95	104	14	26	—	1,895
220	629	92	13	29	3	2,729

選及挙定区員	市(区)郡町村	選挙当日の有権者数			候補者得票数							
		男	女	計	楠美省吾	木村文男	三和精一	笹森順造	外崎千代吉	清藤志郎	鈴木清四郎	柴田久次郎	中川功	計
	十三村	341	394	735	35	7	458	32	72	8	1	1	—	614
	計	**25,391**	**26,635**	**52,026**	**8,167**	**3,467**	**11,771**	**6,913**	**8,094**	**1,386**	**592**	**578**	**63**	**41,031**
	中津軽郡													
	清水村	1,550	1,643	3,193	365	653	524	558	94	61	9	74	22	2,360
	和徳村	1,404	1,498	2,902	513	983	107	420	133	156	77	81	10	2,480
	豊田村	1,564	1,704	3,268	416	972	252	655	227	91	41	29	16	2,699
	堀越村	1,508	1,615	3,123	399	818	347	426	238	120	34	50	12	2,444
	千年村	1,865	1,968	3,833	589	950	327	791	205	156	31	106	49	3,204
第	駒越村	1,301	1,374	2,675	518	801	243	526	68	60	8	13	15	2,252
	岩木村	1,469	1,509	2,978	460	538	173	656	84	137	12	27	19	2,106
	相馬村	1,469	1,517	2,986	330	816	173	729	87	91	14	48	19	2,307
	東目屋村	1,171	1,202	2,373	555	438	131	564	41	237	6	70	6	2,048
	西目屋村	989	1,105	2,094	511	197	157	627	19	66	4	7	20	1,608
	藤代村	1,844	1,997	3,841	805	589	335	996	475	50	17	43	5	3,315
	新和村	1,888	1,905	3,793	495	518	751	455	471	300	6	29	13	3,038
二	大浦村	1,096	1,097	2,193	512	538	130	494	133	34	4	31	3	1,880
	船沢村	1,202	1,236	2,438	278	892	80	610	129	68	16	33	7	2,113
	高杉村	1,269	1,313	2,582	276	706	382	537	160	65	4	15	5	2,150
	裾野村	1,694	1,677	3,371	663	570	508	465	63	167	57	60	40	2,595
	計	**23,283**	**24,360**	**47,643**	**7,685**	**10,980**	**4,620**	**9,509**	**2,627**	**1,859**	**340**	**716**	**263**	**38,599**
	南津軽郡													
	黒石町	2,590	3,122	5,712	375	376	303	812	216	1,459	690	389	6	4,626
区	藤崎町	1,970	2,135	4,105	318	2,680	32	270	183	27	21	84	9	3,624
	石川町	2,205	2,310	4,515	740	1,644	379	533	294	100	67	86	7	3,850
	大鰐町	2,803	3,303	6,106	878	1,547	889	555	376	250	71	84	11	4,661
	柏木町	1,490	1,607	3,097	410	875	496	469	109	104	30	122	8	2,623
	尾上町	2,296	2,460	4,756	865	927	349	540	174	455	464	294	3	4,071
(三人)	浪岡町	1,442	1,537	2,979	637	627	222	326	127	128	174	29	2	2,272
	大光寺町	1,650	1,680	3,330	267	852	602	314	181	148	143	144	8	2,659
	女鹿沢村	1,007	1,031	2,038	640	520	71	121	92	51	164	47	2	1,708
	富木舘村	778	790	1,568	327	598	18	100	30	76	132	12	1	1,294
	野沢村	1,159	1,157	2,316	614	1,013	35	100	78	41	89	13	1	1,984
	大杉村	892	954	1,846	453	394	47	194	127	170	148	22	4	1,559
	五郷村	1,399	1,430	2,829	749	368	131	363	67	154	295	222	—	2,349
	六郷村	1,618	1,664	3,282	218	196	42	266	85	440	1,259	284	3	2,793
	十二里村	1,090	1,096	2,186	240	1,074	77	148	104	80	8	60	—	1,791

選及挙定区員	市(区)郡町村	選挙当日の有権者数			候補者得票数		
		男	女	計	楠美省吾	木村文男	三和精一
第二区(三人)	常盤村	977	1,022	1,999	422	645	41
	光田寺村	1,220	1,245	2,465	266	711	186
	畑岡村	964	949	1,913	121	1,346	66
	田舎舘村	1,612	1,707	3,319	368	1,285	480
	中郷村	2,270	2,516	4,786	174	292	195
	山形村	2,195	2,206	4,401	353	436	511
	猿賀村	1,382	1,478	2,860	681	806	105
	浅瀬石村	978	1,011	1,989	145	362	31
	竹舘村	1,636	1,553	3,189	431	1,202	279
	町居村	474	537	1,011	90	267	196
	尾崎村	1,171	1,198	2,369	260	883	117
	蔵舘町	1,801	1,897	3,698	602	1,010	434
	碇ヶ関村	1,374	1,458	2,832	610	764	439
	計	**42,443**	**45,053**	**87,496**	**12,254**	**23,699**	**6,773**
	北津軽郡						
	五所川原町	3,154	3,681	6,835	949	80	1,577
	板柳町	2,300	2,541	4,841	799	571	1,241
	金木町	2,070	2,166	4,236	1,479	46	1,240
	中里町	1,379	1,428	2,807	351	65	1,195
	鶴田町	2,043	2,213	4,256	499	442	1,125
	小阿弥村	1,201	1,189	2,390	691	355	530
	梅沢村	1,139	1,145	2,284	767	260	180
	沿川村	846	868	1,714	517	316	283
	六郷村	954	995	1,949	371	339	370
	栄村	749	793	1,542	352	19	516
	中川村	840	847	1,687	552	39	496
	三好村	779	766	1,545	261	1	517
	七和村	1,248	1,244	2,492	1,481	89	346
	長橋村	1,003	1,018	2,021	827	28	514
	松島村	1,020	1,067	2,087	430	24	539
	飯詰村	940	946	1,886	379	24	441
	嘉瀬村	1,531	1,584	3,115	668	110	889
	喜良市村	778	753	1,531	401	19	536
	武田村	1,113	1,103	2,216	632	64	705
	内潟村	1,450	1,404	2,854	984	65	1,064
	相内村	583	566	1,149	58	5	793

補者得票数						
笹森順造	外崎千代吉	清藤志郎	鈴木清四郎	柴田久次郎	中川功	計
208	48	197	112	49	2	1,724
121	45	145	34	44	13	1,565
196	84	156	96	25	1	2,090
177	73	296	118	50	3	2,850
370	172	463	2,001	337	27	4,031
528	112	958	464	96	5	3,463
301	70	184	96	98	3	2,344
321	116	414	203	110	2	1,704
340	84	131	81	75	2	2,625
80	15	15	18	121	5	807
203	30	157	105	98	1	1,854
382	119	212	40	73	16	2,888
155	88	134	13	52	17	2,272
8,493	**3,299**	**7,145**	**7,136**	**3,120**	**162**	**72,081**
476	2,574	130	17	56	7	5,866
474	401	288	124	39	12	3,949
237	426	90	21	45	3	3,587
288	397	79	2	51	5	2,433
511	524	172	5	38	2	3,318
74	69	102	8	45	1	1,875
93	142	213	46	18	—	1,719
90	47	174	42	1	—	1,470
152	146	86	70	11	2	1,547
82	187	15	—	4	1	1,176
82	153	26	—	14	1	1,363
146	356	6	3	9	1	1,300
38	84	41	36	22	1	2,138
88	116	65	5	25	1	1,669
95	385	48	1	16	6	1,544
204	459	27	1	19	1	1,555
158	609	54	1	88	2	2,579
65	291	21	2	14	2	1,351
89	247	58	3	60	2	1,860
121	178	58	4	18	4	2,496
68	131	2	1	7	1	1,066

選挙区	市(区)郡町村	選挙当日の有権者数			候補者得票数		
		男	女	計	楠美省吾	木村文男	三和精一
第二区(三人)	脇元村	450	452	902	106	23	430
	小泊村	1,383	1,442	2,825	168	8	792
	計	**29,973**	**30,211**	**59,184**	**13,722**	**2,992**	**16,319**
	合計	**136,777**	**146,069**	**282,846**	**48,031**	**45,236**	**41,442**

候補者得票数						
笹森順造	外崎千代吉	清藤志郎	鈴木清四郎	柴田久次郎	中川功	計
30	87	11	—	3	1	691
107	669	27	2	55	—	1,828
3,768	**8,678**	**1,793**	**394**	**658**	**56**	**48,380**
38,591	**25,617**	**13,066**	**8,716**	**5,837**	**721**	**227,257**

岩　手　県

選挙区及定員	市（区）郡	選挙当日の有権者数			棄権者数			投票者	
		男	女	計	男	女	計	男	女
第一区（四人）	盛岡市	31,166	34,978	66,144	6,638	10,692	17,330	24,528	24,286
	釜石市	10,516	10,191	20,707	2,281	2,788	5,069	8,235	7,403
	宮古市	10,301	11,187	21,488	2,158	3,296	5,454	8,143	7,891
	岩手郡	31,432	31,591	63,023	6,238	10,614	16,852	25,194	20,977
	紫波郡	14,984	16,159	31,143	2,547	4,802	7,349	12,437	11,357
	上閉伊郡	25,054	25,593	50,647	4,728	7,825	12,553	20,326	17,768
	下閉伊郡	24,230	25,055	49,285	4,858	7,661	12,519	19,372	17,394
	九戸郡	23,814	25,663	49,477	5,109	7,093	12,202	18,705	18,570
	二戸郡	19,966	21,484	41,450	3,746	6,994	10,740	16,220	14,490
	計	**191,463**	**201,901**	**393,364**	**38,303**	**61,765**	**100,068**	**153,160**	**140,136**
	備考 その他欄の2は、投票用紙を交付したが投票しなかつたと推定されるものである。								
第二区（四人）	一関市	8,912	10,254	19,166	1,206	2,015	3,221	7,706	8,239
	大船渡市	8,065	9,009	17,074	1,142	1,568	2,710	6,923	7,441
	稗貫郡	21,132	23,994	45,126	3,104	5,926	9,030	18,028	18,068
	和賀郡	25,498	28,172	53,670	3,380	5,636	9,016	22,118	22,536
	胆沢郡	25,009	27,122	52,131	2,999	5,250	8,249	22,010	21,872
	江刺郡	15,443	16,632	32,075	1,884	3,768	5,652	13,559	12,864
	西磐井郡	11,166	12,159	23,325	1,251	2,834	4,085	9,915	9,325
	東磐井郡	26,887	29,697	56,584	3,456	7,519	10,975	23,431	22,178
	気仙郡	15,269	17,415	32,684	2,400	3,500	5,900	12,869	13,915
	計	**157,381**	**174,454**	**331,835**	**20,822**	**38,016**	**58,838**	**136,559**	**136,438**
	備考 その他欄の2は、投票用紙を交付したが投票しなかつたと推定されるものである。								
合計		**348,844**	**376,355**	**725,199**	**59,125**	**99,781**	**158,906**	**289,719**	**276,574**

数 計	有効投票数	無効投票数	不受理票	切捨票	その他	得票数	候補者氏名	当、落選	党派別	新前元	公認
48,814	48,406	399	－	9	－	73,100	田子一民	当	自	前	公
15,638	15,429	208	－	1	－	45,863	鈴木善幸	当	自	前	公
16,034	15,920	113	－	1	－	35,079	中居英太郎	当	社(右)	新	公
46,171	45,575	579	－	17	－	31,774	柴田義男	当	社(左)	新	公
23,794	23,478	304	－	12	－	30,972	○山本猛夫	落	自(分)	元	公
38,094	37,478	607	－	9	－	28,660	○野原正勝	落	自	前	公
36,766	36,388	366	－	12	－	22,981	○柴田兵一郎	落	自	元	公
37,275	36,914	344	－	16	1	16,540	村上德一郎	落	自	新	公
30,710	30,205	489	－	15	1	4,824	小野隆祥	落	労	新	公
293,296	**289,793**	**3,409**	**－**	**92**	**2**	**289,793**	**9人**				
15,945	15,782	163	－	－	－	62,350	北山愛郎	当	社(左)	新	公
14,364	14,232	132	－	－	－	48,622	高田弥市	当	自	元	公
36,096	35,737	357	－	－	2	46,630	志賀健次郎	当	改	前	公
44,654	43,982	672	－	－	－	46,451	小澤佐重喜	当	自	前	公
43,882	43,468	414	－	－	－	43,696	○淺利三朗	落	自	前	公
26,423	26,129	294	－	－	－	12,823	椎名悦三郎	落	無	新	
19,240	18,966	274	－	－	－	9,280	紺野俊雄	落	無	新	
45,609	45,113	496	－	－	－						
26,784	26,443	341	－	－	－						
272,997	**269,852**	**3,143**	**－**	**－**	**2**	**269,852**	**7人**				
566,293	**559,645**	**6,552**	**－**	**92**	**4**	**559,645**	**16人**				

選挙区	市(区)郡町村	選挙当日の有権者数			候補者得票数		
		男	女	計	田子一民	鈴木善幸	中居英太郎
第一区（四人）	**盛岡市**	**31,166**	**34,978**	**66,144**	**12,709**	**1,359**	**9,005**
	釜石市	**10,516**	**10,191**	**20,707**	**1,758**	**5,971**	**2,512**
	宮古市	**10,301**	**11,187**	**21,488**	**1,024**	**6,982**	**5,400**
	岩手郡						
	沼宮内町	1,235	1,344	2,579	39	24	84
	雫石町	1,227	1,291	2,518	979	40	129
	葛巻町	1,863	1,998	3,861	835	15	178
	玉山村・藪川村組合	1,092	1,111	2,203	693	9	97
	簗川村	612	668	1,280	622	10	53
	太田村	1,478	1,544	3,022	789	22	173
	御所村	1,537	1,718	3,255	1,266	19	119
	御明神村	1,148	1,185	2,333	806	36	66
	西山村	1,339	1,364	2,703	844	27	56
	滝沢村	2,344	2,291	4,635	1,204	19	230
	川口村	1,373	1,363	2,736	317	13	79
	巻堀村	1,237	1,318	2,555	516	9	131
	渋民村	1,289	1,339	2,628	645	4	80
	大更村	1,488	1,627	3,115	1,256	19	115
	田頭村	977	1,024	2,001	750	8	58
	松尾村	5,588	4,561	10,149	2,260	64	2,066
	平舘村	898	983	1,881	415	9	67
	寺田村	1,008	1,045	2,053	213	7	19
	一方井村	999	1,011	2,010	170	4	86
	御堂村	1,559	1,602	3,161	193	7	127
	江刈村	1,141	1,204	2,345	659	7	49
	計	**31,432**	**31,591**	**63,023**	**15,471**	**372**	**4,062**
	紫波郡						
	日詰町	803	954	1,757	462	41	240
	古舘村	647	688	1,335	384	8	147
	徳田村	1,228	1,256	2,484	709	14	182
	見前村	1,042	1,119	2,161	630	14	89
	飯岡村	1,513	1,552	3,065	877	12	106
	煙山村	1,259	1,395	2,654	626	10	99
	不動村	1,043	1,101	2,144	460	14	56
	水分村	834	938	1,772	405	11	78
	志和村	1,693	1,823	3,516	817	33	185

補者得票数						
柴田義男	山本猛夫	野原正勝	柴田兵一郎	村上徳一郎	小野隆祥	計
6,640	**7,874**	**3,900**	**3,026**	**1,304**	**2,589**	**48,406**
3,049	**1,530**	**54**	**225**	**97**	**233**	**15,429**
856	**621**	**114**	**90**	**715**	**118**	**15,920**
194	24	41	1,664	—	21	2,091
203	265	281	101	26	48	2,072
184	190	211	1,030	38	24	2,705
112	140	142	182	11	22	1,408
40	92	162	16	24	7	1,026
148	394	319	75	34	44	1,998
106	457	469	118	61	24	2,639
116	314	229	100	7	76	1,750
90	371	264	83	42	15	1,792
393	614	798	108	89	29	3,484
142	86	199	866	8	6	1,716
301	145	231	413	6	22	1,774
179	207	291	322	5	16	1,749
184	173	334	494	9	30	2,614
139	90	230	251	7	11	1,544
1,431	580	311	547	38	110	7,407
92	85	105	601	4	7	1,385
42	19	928	225	5	6	1,464
60	88	57	772	10	14	1,261
264	35	113	1,252	10	18	2,019
63	47	484	325	37	6	1,677
4,483	**4,416**	**6,199**	**9,545**	**471**	**556**	**45,575**
230	160	88	126	23	60	1,430
113	59	153	41	15	38	958
128	235	382	255	41	21	1,967
126	230	317	208	125	20	1,759
164	476	334	195	31	62	2,257
164	181	898	70	81	18	2,147
126	143	711	107	8	15	1,640
150	65	404	65	10	12	1,200
232	197	844	150	35	24	2,517

選及挙定区員	市(区)郡町村	選挙当日の有権者数			候補者得票数		
		男	女	計	田子一民	鈴木善幸	中居英太郎
	赤石村	1,133	1,271	2,404	813	51	166
	彦部村	777	840	1,617	569	15	146
	佐比内村	597	675	1,272	410	7	73
	赤沢村	721	751	1,472	587	8	69
	長岡村	637	664	1,301	434	2	59
	乙部村	1,057	1,132	2,189	768	10	77
	計	**14,984**	**16,159**	**31,143**	**8,951**	**250**	**1,772**
	上閉伊郡						
第	遠野町	2,584	2,890	5,474	1,262	660	457
	大槌町	4,247	4,468	8,715	638	4,329	471
	綾織村	964	981	1,945	934	105	106
	小友村	826	859	1,685	713	91	53
	鱒沢村	636	642	1,278	606	50	96
	宮守村	1,495	1,393	2,888	828	339	160
	達曾部村	670	703	1,373	669	52	39
一	附馬牛村	900	842	1,742	694	34	30
	松崎村	819	846	1,665	548	142	81
	土淵村	1,054	1,100	2,154	821	168	41
	青笹村	865	880	1,745	437	147	48
	上郷村	1,327	1,391	2,718	1,074	101	121
	甲子村	5,769	5,632	11,401	1,117	938	1,821
	鵜住居村	1,606	1,648	3,254	248	1,307	164
区	栗橋村	877	881	1,758	354	569	110
	金沢村	415	437	852	291	43	14
	計	**25,054**	**25,593**	**50,647**	**11,234**	**9,075**	**3,812**
(四人)	**下閉伊郡**						
	山田町	2,151	2,360	4,511	92	3,220	199
	岩泉町	1,783	1,910	3,693	615	458	442
	田老町	1,942	1,983	3,925	193	2,147	585
	崎山村	381	395	776	87	380	153
	小本村	909	992	1,901	194	832	92
	田野畑村	1,470	1,559	3,029	327	772	238
	普代村	994	1,059	2,053	116	888	39
	有芸村	422	409	831	272	25	60
	安家村	522	513	1,035	276	17	26
	小川村	1,695	1,719	3,414	711	193	235

補者得票数						
柴田義男	山本猛夫	野原正勝	柴田兵一郎	村上徳一郎	小野隆祥	計
272	169	119	82	14	42	1,728
170	119	97	41	10	27	1,194
129	81	61	107	2	10	880
112	68	169	50	7	22	1,092
67	74	341	52	10	10	1,049
101	220	275	122	64	23	1,660
2,284	**2,477**	**5,193**	**1,671**	**476**	**404**	**23,478**
497	467	221	327	29	35	3,955
503	282	89	43	259	28	6,642
91	204	137	57	7	8	1,649
54	152	204	18	3	9	1,297
89	113	46	29	8	13	1,050
207	307	147	135	12	28	2,163
48	134	109	27	11	9	1,098
68	162	110	10	6	2	1,116
109	159	67	46	19	11	1,182
61	95	88	42	10	7	1,333
66	185	236	79	6	6	1,210
103	482	116	51	48	26	2,122
3,562	454	200	65	31	113	8,301
231	418	19	13	27	7	2,434
110	116	60	34	9	3	1,365
12	94	32	68	5	2	561
5,811	**3,824**	**1,881**	**1,044**	**490**	**307**	**37,478**
138	79	13	23	12	37	3,813
216	145	161	216	363	24	2,640
374	36	42	17	7	14	3,415
17	23	3	2	2	—	667
82	30	214	3	32	2	1,481
98	42	290	38	106	11	1,922
66	72	155	32	31	3	1,402
57	88	41	27	57	6	633
37	55	281	14	30	6	742
539	100	245	368	93	27	2,511

選及挙定区員	市(区)郡町村	選挙当日の有権者数			候		
		男	女	計	田子一民	鈴木善幸	中居英太郎
	大川村	997	966	1,963	320	49	142
	花輪村	956	997	1,953	340	413	276
	茂市村	887	882	1,769	249	304	333
	刈屋村	942	957	1,899	247	180	214
	川井村・門馬村組合	1,739	1,596	3,335	749	291	156
	小国村	828	763	1,591	383	292	32
	津軽石村	1,210	1,288	2,498	174	936	276
	重茂村	642	645	1,287	50	854	92
第	豊間根村	1,028	1,067	2,095	207	582	111
	大沢村	547	604	1,151	33	885	19
	織笠村	828	897	1,725	107	1,016	40
	船越村	1,357	1,494	2,851	172	1,924	58
	計	**24,230**	**25,055**	**49,285**	**5,914**	**16,658**	**3,818**
	九戸郡						
	久慈町	2,583	2,947	5,530	612	710	447
一	軽米町	2,149	2,263	4,412	907	57	426
	種市町	2,772	3,099	5,871	168	567	260
	長内町	1,555	1,791	3,346	575	543	153
	宇部村	1,087	1,252	2,339	207	355	117
	野田村	1,389	1,509	2,898	219	1,343	72
	山根村	589	623	1,212	215	10	30
	山形村	1,718	1,776	3,494	686	25	170
区	大川目村	887	994	1,881	301	126	82
	夏井村	847	912	1,759	499	198	119
	侍浜村	802	898	1,700	112	188	58
	中野村	930	1,046	1,976	150	850	19
	大野村	1,734	1,783	3,517	477	19	439
(四	小軽米村	1,189	1,186	2,375	569	7	188
	晴山村	1,168	1,152	2,320	538	14	92
	江刺家村	594	590	1,184	498	8	35
	伊保内村	1,065	1,081	2,146	591	15	136
	戸田村	756	761	1,517	544	9	59
	計	**23,814**	**25,663**	**49,477**	**7,868**	**5,044**	**2,902**
	二戸郡						
	福岡町	1,665	2,031	3,696	345	23	306
	一戸町	1,428	1,587	3,015	523	12	96

補者得票数						
柴田義男	山本猛夫	野原正勝	柴田兵一郎	村上德一郎	小野隆祥	計
122	84	422	46	34	17	1,236
68	65	43	6	49	13	1,273
86	119	32	31	11	9	1,174
61	450	96	21	33	7	1,309
185	246	366	83	51	16	2,143
63	99	38	101	7	10	1,025
89	44	117	87	71	1	1,795
37	6	136	1	9	6	1,191
64	67	239	12	8	12	1,302
24	7	33	—	3	—	1,004
42	45	51	3	3	1	1,308
131	42	9	12	46	8	2,402
2,596	**1,944**	**3,027**	**1,143**	**1,058**	**230**	**36,388**
433	436	451	344	797	29	4,259
352	505	33	247	782	30	3,339
108	59	13	11	3,641	17	4,844
176	164	227	90	497	26	2,451
75	66	127	73	337	7	1,364
132	126	106	23	140	11	2,172
20	103	60	30	352	4	824
218	439	391	153	678	23	2,783
83	82	183	52	562	8	1,479
44	107	123	34	232	6	1,362
52	30	106	3	645	1	1,195
40	34	33	2	373	3	1,504
80	318	134	210	801	10	2,488
212	161	68	120	375	6	1,706
170	382	31	46	170	18	1,461
48	145	19	45	88	9	895
55	282	301	241	90	11	1,722
81	108	12	136	108	9	1,066
2,379	**3,547**	**2,418**	**1,860**	**10,668**	**228**	**36,914**
291	1,207	66	649	31	26	2,944
348	354	439	402	213	22	2,409

選及挙定区員	市(区)郡町村	選挙当日の有権者数			候		
		男	女	計	田子一民	鈴木善幸	中居英太郎
第一区(四人)	浄法寺町	2,322	2,377	4,699	878	15	150
	爾薩体村	993	1,108	2,101	473	2	75
	金田一村	1,617	1,834	3,451	592	16	403
	斗米村	1,267	1,282	2,549	728	10	56
	石切所村	1,187	1,366	2,553	316	13	149
	浪打村	1,044	1,108	2,152	464	3	28
	鳥海村	1,525	1,637	3,162	884	8	43
	小鳥谷村	1,901	2,027	3,928	704	5	134
	姉帯村	436	459	895	120	1	44
	田部村	537	577	1,114	203	9	23
	御返地村	1,058	1,069	2,127	583	10	55
	荒沢村	1,761	1,751	3,512	794	13	200
	田山村	1,225	1,271	2,496	564	12	34
	計	**19,966**	**21,484**	**41,450**	**8,171**	**152**	**1,796**
	合計	**191,463**	**201,901**	**393,364**	**73,100**	**45,863**	**35,079**

選及挙定区員	市(区)郡町村	選挙当日の有権者数			候	
		男	女	計	北山愛郎	高田弥市
第二区(四人)	**一関市**	**8,912**	**10,254**	**19,166**	**3,377**	**825**
	大船渡市	**8,065**	**9,009**	**17,074**	**3,115**	**1,276**
	稗貫郡					
	花巻町	5,708	6,778	12,486	7,580	2,342
	大迫町	889	1,061	1,950	516	501
	石鳥谷町	1,710	1,982	3,692	1,005	1,270
	内川目村	940	980	1,920	135	489
	外川目村	567	605	1,172	133	223
	亀ケ森村	579	613	1,192	199	322
	新堀村	855	945	1,800	328	684
	八重畑村	1,062	1,113	2,175	561	613
	矢沢村	1,767	2,009	3,776	1,266	1,166
	八幡村	836	931	1,767	476	630
	湯本村	1,975	2,306	4,281	1,560	1,060
	宮野目村	1,174	1,292	2,466	922	753
	湯口村	2,120	2,313	4,433	1,751	1,333
	太田村	950	1,066	2,016	540	850
	計	**21,132**	**23,994**	**45,126**	**16,972**	**12,236**

補者得票数						
柴田義男	山本猛夫	野原正勝	柴田兵一郎	村上徳一郎	小野隆祥	計
221	250	1,121	183	491	17	3,326
116	402	97	201	5	4	1,375
248	528	61	652	15	11	2,526
134	261	156	244	25	11	1,625
386	388	346	154	16	9	1,777
147	247	515	223	103	9	1,739
233	201	693	351	130	8	2,551
706	345	510	267	32	8	2,711
29	80	98	241	15	—	628
59	16	367	66	2	3	748
119	148	97	292	30	10	1,344
283	141	882	290	85	16	2,704
356	171	426	162	68	5	1,798
3,676	**4,739**	**5,874**	**4,377**	**1,261**	**159**	**30,205**
31,774	**30,972**	**28,660**	**22,981**	**16,540**	**4,824**	**289,793**

補者得票数					
志賀健次郎	小澤佐重喜	淺利三朗	椎名悦三郎	紺野俊雄	計
2,939	**295**	**7,889**	**420**	**37**	**15,782**
1,715	**2,746**	**1,574**	**397**	**3,409**	**14,232**
267	335	116	72	27	10,739
372	110	34	36	2	1,571
223	251	31	109	13	2,902
564	34	15	10	3	1,250
364	42	26	5	—	793
190	53	15	15	2	796
116	77	17	6	6	1,234
195	113	27	13	4	1,526
185	201	45	61	14	2,938
121	153	16	35	4	1,435
392	294	39	91	7	3,443
98	139	14	35	11	1,972
176	145	27	52	19	3,503
111	92	18	22	2	1,635
3,374	**2,039**	**440**	**562**	**114**	**35,737**

選及挙定区員	市(区)郡町村	選挙当日の有権者数			候補者	
		男	女	計	北山愛郎	高田弥市
	和賀郡					
	黒沢尻町	4,084	4,909	8,993	1,868	5,245
	土沢町	1,521	1,753	3,274	1,138	923
	鬼柳村	777	861	1,638	202	1,230
	岩崎村	2,253	2,346	4,599	1,155	2,014
	横川目村	1,436	1,554	2,990	853	1,365
	藤根村	1,135	1,196	2,331	365	1,498
	江釣子村	1,874	2,050	3,924	778	2,496
第	笹間村	1,343	1,508	2,851	569	1,796
	飯豊村	1,405	1,504	2,909	923	1,335
	二子村	915	1,060	1,975	424	1,170
	更木村	656	753	1,409	305	737
	立花村	456	495	951	146	549
	中内村	852	897	1,749	351	815
	谷内村	1,276	1,374	2,650	719	676
二	小山田村	813	885	1,698	293	818
	湯田村	3,039	3,260	6,299	2,406	2,003
	沢内村	1,663	1,767	3,430	812	1,562
	計	**25,498**	**28,172**	**53,670**	**13,307**	**26,232**
	胆沢郡					
	水沢町	4,899	5,830	10,729	1,567	99
	前沢町	2,252	2,566	4,818	993	27
区	金ケ崎町	2,632	2,896	5,528	847	181
	佐倉河村	1,767	1,821	3,588	364	51
	真城村	1,169	1,326	2,495	308	25
(四	姉体村	898	1,004	1,902	351	23
	白山村	652	721	1,373	172	4
人)	古城村	872	955	1,827	249	12
	衣川村	1,962	2,024	3,986	281	62
	小山村	2,140	2,257	4,397	492	73
	南都田村	1,337	1,441	2,778	256	14
	若柳村	2,195	1,894	4,089	362	22
	永岡村	1,044	1,060	2,104	126	51
	相去村	1,190	1,327	2,517	451	722
	計	**25,009**	**27,122**	**52,131**	**6,819**	**1,366**
	江刺郡					

補者得票数					
志賀健次郎	小澤佐重喜	淺利三朗	椎名悦三郎	紺野俊雄	計
148	145	67	90	5	7,568
225	172	25	85	6	2,574
22	20	4	—	1	1,479
148	112	25	58	6	3,516
63	56	20	36	4	2,397
77	55	30	12	7	2,044
146	128	59	82	7	3,696
62	42	3	8	—	2,480
48	72	23	9	4	2,414
28	32	9	7	1	1,671
51	27	7	13	3	1,143
16	32	10	8	1	762
158	86	13	11	6	1,440
259	206	37	18	10	1,925
113	99	26	2	7	1,358
157	156	28	118	22	4,890
166	53	10	16	4	2,623
1,887	**1,493**	**396**	**573**	**94**	**43,982**
350	4,727	75	2,548	15	9,381
774	1,180	825	153	6	3,958
1,601	1,343	33	557	5	4,567
207	1,859	28	557	2	3,068
62	1,300	74	324	6	2,099
227	833	17	229	1	1,681
31	487	461	46	—	1,201
67	986	108	89	1	1,512
176	1,643	942	132	3	3,239
244	2,144	182	351	9	3,495
103	1,600	15	343	6	2,337
201	1,851	34	462	4	2,936
108	1,036	9	473	4	1,807
317	517	25	154	1	2,187
4,468	**21,506**	**2,828**	**6,418**	**63**	**43,468**

選挙区	市(区)郡町村	選挙当日の有権者数			候補者得票数	
		男	女	計	北山愛郎	高田弥市
第二区(四人)	岩谷堂町	2,397	2,750	5,147	793	152
	愛宕村	1,470	1,629	3,099	332	32
	羽田村	1,002	1,097	2,099	270	23
	黒石村	827	837	1,664	263	41
	田原村	1,226	1,292	2,518	200	54
	藤里村	853	894	1,747	246	23
	伊手村	1,213	1,301	2,514	248	63
	米里村	1,085	1,205	2,290	280	28
	玉里村	968	1,036	2,004	143	47
	梁川村	969	1,036	2,005	256	78
	福岡村	969	1,082	2,051	312	514
	広瀬村	758	817	1,575	519	110
	稲瀬村	1,706	1,656	3,362	668	505
	計	**15,443**	**16,632**	**32,075**	**4,530**	**1,670**
	西磐井郡					
	永井村	1,114	1,203	2,317	351	34
	涌津村	939	1,070	2,009	412	25
	油島村	735	810	1,545	198	37
	花泉村	911	1,012	1,923	210	23
	金沢村	870	928	1,798	178	43
	老松村	602	654	1,256	202	43
	日形村	523	634	1,157	167	16
	弥栄村	651	722	1,373	158	21
	萩荘村	1,564	1,559	3,123	290	259
	厳美村	1,545	1,672	3,217	286	209
	平泉村	1,712	1,895	3,607	404	117
	計	**11,166**	**12,159**	**23,325**	**2,856**	**827**
	東磐井郡					
	千厩町	1,681	2,015	3,696	919	56
	大原町	1,962	2,271	4,233	166	33
	藤沢町	1,311	1,493	2,804	294	22
	摺沢町	1,312	1,442	2,754	407	48
	折壁村	1,253	1,385	2,638	465	28
	矢越村	809	850	1,659	239	17
	小梨村	1,194	1,279	2,473	388	23
	八沢村	949	1,036	1,985	148	23

補者得票数					
志賀健次郎	小澤佐重喜	淺利三朗	椎名悦三郎	紺野俊雄	計
578	1,990	111	716	40	4,380
268	1,533	56	451	3	2,675
179	983	84	218	4	1,761
147	510	241	102	4	1,308
224	1,488	39	105	12	2,122
221	759	33	104	13	1,399
380	823	203	193	5	1,915
268	813	111	159	2	1,661
194	901	28	291	1	1,605
217	916	27	38	10	1,542
284	452	22	54	6	1,644
241	335	22	73	16	1,316
459	928	39	184	18	2,801
3,660	**12,431**	**1,016**	**2,688**	**134**	**26,129**
418	91	936	16	11	1,857
297	71	798	25	1	1,629
196	70	669	38	8	1,216
608	132	636	14	11	1,634
539	31	553	88	1	1,433
291	29	323	8	3	899
352	12	373	32	3	955
329	62	478	28	8	1,084
683	51	1,163	30	6	2,482
621	69	1,365	71	3	2,624
250	74	2,243	56	9	3,153
4,584	**692**	**9,537**	**406**	**64**	**18,966**
926	81	1,049	18	12	3,061
3,198	25	93	11	4	3,530
1,103	56	556	56	6	2,093
851	65	716	44	4	2,135
538	115	793	37	14	1,990
451	21	625	19	19	1,391
693	92	560	14	12	1,782
722	60	554	9	4	1,520

選挙区	市(区)郡町村	選挙当日の有権者数			候補者	
		男	女	計	北山愛郎	高田弥市
第二区(四人)	大津保村	1,209	1,308	2,517	399	25
	黄海村	1,247	1,405	2,652	168	20
	薄衣村	1,285	1,483	2,768	441	60
	奥玉村	1,183	1,291	2,474	270	22
	磐清水村	508	584	1,092	158	12
	門崎村	713	784	1,497	258	42
	松川村	937	1,017	1,954	324	64
	舞川村	1,386	1,502	2,888	161	62
	長島村	1,193	1,211	2,404	106	6
	生母村	1,016	1,077	2,093	135	18
	田河津村	652	695	1,347	78	7
	長坂村	1,033	1,164	2,197	237	14
	猿沢村	1,010	1,073	2,083	350	10
	渋民村	1,079	1,209	2,288	390	15
	興田村	1,965	2,123	4,088	287	50
	計	**26,887**	**29,697**	**56,584**	**6,788**	**677**
	気仙郡					
	高田町	1,497	1,954	3,451	471	272
	気仙町	1,428	1,701	3,129	307	106
	世田米町	1,695	1,823	3,518	445	1,390
	広田町	1,381	1,571	2,952	346	66
	小友村	807	952	1,759	211	64
	米崎村	880	1,013	1,893	422	55
	矢作村	1,045	1,155	2,200	289	174
	竹駒村	439	517	956	171	91
	横田村	739	840	1,579	153	116
	下有住村	464	491	955	143	93
	上有住村	1,166	1,254	2,420	336	356
	綾里村	1,089	1,234	2,323	342	160
	越喜来村	1,107	1,261	2,368	264	245
	吉浜村	559	576	1,135	363	143
	唐丹村	973	1,073	2,046	323	182
	計	**15,269**	**17,415**	**32,684**	**4,586**	**3,513**
	合計	**157,381**	**174,454**	**331,835**	**62,350**	**48,622**

補者得票数					
志賀健次郎	小澤佐重喜	浅利三朗	椎名悦三郎	紺野俊雄	計
766	65	623	18	8	1,904
778	73	782	81	7	1,909
804	166	919	49	13	2,452
1,131	55	503	8	9	1,998
346	82	299	3	2	902
432	40	534	21	6	1,333
423	53	676	61	1	1,602
365	32	1,654	21	1	2,296
40	10	1,794	20	—	1,976
125	118	1,313	3	2	1,714
182	118	494	46	1	926
624	43	702	40	11	1,671
775	179	278	21	2	1,615
1,096	69	301	11	15	1,897
2,530	115	390	29	15	3,416
18,899	**1,733**	**16,208**	**640**	**168**	**45,113**
686	537	473	18	428	2,885
477	389	920	2	304	2,505
365	209	136	137	171	2,853
323	475	221	59	768	2,258
108	99	50	2	993	1,532
283	158	87	11	538	1,554
445	296	204	6	289	1,703
125	170	67	14	173	811
333	167	234	21	146	1,170
272	82	71	87	124	872
422	229	66	59	200	1,668
347	236	596	75	325	2,081
257	247	526	59	262	1,860
260	53	84	1	116	1,020
401	169	73	168	355	1,671
5,104	**3,516**	**3,808**	**719**	**5,197**	**26,443**
46,630	**46,451**	**43,696**	**12,823**	**9,280**	**269,852**

宮　城　県

選挙区及定員	市（区）郡	選挙当日の有権者数			棄権者数			投票者	
		男	女	計	男	女	計	男	女
第一区（五人）	仙台市	94,992	101,213	196,205	28,829	42,216	71,045	66,163	58,997
	塩釜市	12,514	13,629	26,143	2,697	3,551	6,248	9,817	10,078
	古川市	10,769	11,918	22,687	1,760	3,003	4,763	9,009	8,915
	刈田郡	16,964	18,957	35,921	2,621	4,723	7,344	14,343	14,234
	柴田郡	16,644	18,504	35,148	2,180	3,925	6,105	14,464	14,579
	伊具郡	16,429	18,379	34,808	1,282	2,260	3,542	15,147	16,119
	亘理郡	11,379	12,641	24,020	1,751	3,097	4,848	9,628	9,544
	名取郡	17,030	18,421	35,451	2,661	4,596	7,257	14,369	13,825
	宮城郡	19,350	20,759	40,109	4,065	6,428	10,493	15,285	14,331
	黒川郡	10,743	11,362	22,105	1,668	3,238	4,906	9,075	8,124
	加美郡	11,746	12,832	24,578	1,706	3,277	4,983	10,040	9,555
	志田郡	9,856	10,593	20,449	1,478	2,855	4,333	8,378	7,738
	遠田郡	17,833	19,471	37,304	3,024	5,864	8,888	14,809	13,607
	計	**266,249**	**288,679**	**554,928**	**55,722**	**89,033**	**144,755**	**210,527**	**199,646**
	備考 その他欄の9は、投票用紙を交付したが投票しなかつたと推定されるものである。								
第二区（四人）	石巻市	14,233	16,192	30,425	2,958	3,841	6,799	11,275	12,351
	玉造郡	9,132	10,375	19,507	1,253	2,053	3,306	7,879	8,322
	栗原郡	33,344	35,653	68,997	3,969	7,372	11,341	29,375	28,281
	登米郡	29,556	32,022	61,578	4,148	8,009	12,157	25,408	24,013
	桃生郡	25,881	27,629	53,510	3,123	5,763	8,886	22,758	21,866
	牡鹿郡	16,068	17,081	33,149	2,935	3,206	6,141	13,133	13,875
	本吉郡	29,083	32,643	61,726	5,088	8,472	13,560	23,995	24,171
	計	**157,297**	**171,595**	**328,892**	**23,474**	**38,716**	**62,190**	**133,823**	**132,879**
	備考 その他欄の6は、投票用紙を交付したが投票しなかつたと推定されるものである。								
合計		**423,546**	**460,274**	**883,820**	**79,196**	**127,749**	**206,945**	**344,350**	**332,525**

計数	有効投票数	無効投票数	不受理票	切捨票	その他	得票数	候補者氏名	当、落選	党派別	新前元	公認
125,160	123,920	1,235	−	−	5	68,470	只野直三郎	当	諸	前	公
19,895	19,740	155	−	−	−	63,969	竹谷源太郎	当	社(右)	前	公
17,924	17,765	159	−	−	−	61,041	庄司一郎	当	自	元	公
28,577	28,269	307	−	−	1	56,449	本間俊一	当	自	前	公
29,043	28,810	233	−	−	−	48,358	佐々木更三	当	社(左)	前	公
31,266	30,912	354	−	−	−	43,780	○菊地養之輔	落	社(右)	前	公
19,172	18,981	191	−	−	−	26,489	○阿子島俊治	落	改	元	公
28,194	27,855	339	−	−	−	19,227	安部俊吾	落	自(分)	元	公
29,616	29,336	280	−	−	−	10,179	椎名衛	落	改	新	公
17,199	17,016	183	−	−	−	8,230	神谷六郎	落	共	新	公
19,595	19,476	118	−	−	1		(井上東治郎)辞退		改	元	公
16,116	15,933	181	−	−	2						
28,416	28,179	237	−	−	−						
410,173	**406,192**	**3,972**	−	−	**9**	**406,192**	10人（1人辞退）				
23,626	23,507	115	−	−	4	41,350	小山倉之助	当	改	元	公
16,201	15,963	237	−	−	1	40,725	日野吉夫	当	社(右)	前	公
57,656	56,903	753	−	−	−	39,608	長谷川峻	当	自	新	公
49,421	48,918	503	−	−	−	33,434	内海安吉	当	自	前	公
44,624	44,303	320	−	−	1	31,457	○大石武一	落	自	前	公
27,008	26,851	157	−	−	−	26,595	○角田幸吉	落	自(分)	元	公
48,166	47,758	408	−	−	−	25,966	○村松久義	落	自	前	公
266,702	264,203	2,493	−	−	6	16,924	○川村二郎	落	無	新	
						6,073	菅原寛一	落	社(左)	新	公
						2,071	坂藤忠四郎	落	共	新	公
						264,203	10人				
676,875	**670,395**	**6,465**	−	−	**15**	**670,395**	20人（1人辞退）				

選及挙定区員	市（区）郡町村	選挙当日の有権者数			候補者得票数		
		男	女	計	只野直三郎	竹谷源太郎	庄司一郎
第一区（五人）	**仙台市**	**94,992**	**101,213**	**196,205**	**29,259**	**16,322**	**15,864**
	塩釜市	**12,514**	**13,629**	**26,143**	**2,448**	**1,397**	**2,063**
	古川市	**10,769**	**11,918**	**22,687**	**3,475**	**964**	**1,596**
	刈田郡						
	白石町	4,631	5,562	10,193	108	532	773
	七ヶ宿村	1,415	1,491	2,906	18	170	400
	小原村	918	1,019	1,937	7	262	148
	越河村	916	1,035	1,951	21	384	288
	斉川村	613	636	1,249	14	89	175
	大平村	613	635	1,248	10	161	56
	大鷹沢村	823	895	1,718	13	144	216
	白川村	773	872	1,645	21	161	363
	福岡村	2,185	2,299	4,484	72	236	643
	宮村	1,791	2,031	3,822	61	424	622
	円田村	2,286	2,482	4,768	126	281	988
	計	**16,964**	**18,957**	**35,921**	**471**	**2,844**	**4,672**
	柴田郡						
	大河原町	3,069	3,505	6,574	163	924	3,231
	村田町	2,504	2,749	5,253	257	602	1,567
	槻木町	2,891	3,202	6,093	275	2,054	1,379
	船岡町	2,558	2,917	5,475	228	1,728	1,115
	川崎町	2,616	2,829	5,445	146	484	2,399
	金ヶ瀬村	956	1,050	2,006	30	266	756
	沼辺村	1,022	1,147	2,169	61	282	1,077
	富岡村	1,028	1,105	2,133	79	176	879
	計	**16,644**	**18,504**	**35,148**	**1,239**	**6,516**	**12,403**
	伊具郡						
	角田町	2,948	3,420	6,368	77	4,569	440
	丸森町	1,904	2,141	4,045	51	2,232	886
	金山町	552	619	1,171	39	762	117
	筆甫村	655	703	1,358	11	700	220
	大内村	1,430	1,603	3,033	117	1,648	503
	小斉村	595	674	1,269	20	583	168
	枝野村	815	971	1,786	34	874	168
	藤尾村	1,185	1,351	2,536	28	1,321	322
	桜村	857	912	1,769	21	1,146	305

候補者得票数							
本間俊一	佐々木更三	菊地養之輔	阿子島俊治	安部俊吾	椎名衛	神谷六郎	計
12,171	**18,180**	**18,034**	**2,522**	**5,702**	**1,739**	**4,127**	**123,920**
1,621	**2,817**	**1,217**	**245**	**2,032**	**5,469**	**431**	**19,740**
5,593	**3,498**	**1,422**	**146**	**684**	**90**	**297**	**17,765**
162	311	219	5,915	70	6	68	8,164
31	92	63	1,611	14	2	14	2,415
30	34	55	1,029	20	1	13	1,599
60	52	118	635	32	1	19	1,610
38	42	20	539	15	1	5	938
41	35	13	619	15	—	12	962
31	43	38	910	14	8	11	1,428
46	72	47	656	13	1	12	1,392
125	129	162	1,690	75	4	57	3,193
65	268	137	1,267	105	10	27	2,986
85	398	85	1,393	185	10	31	3,582
714	**1,476**	**957**	**16,264**	**558**	**44**	**269**	**28,269**
93	375	237	313	34	19	83	5,472
58	512	100	1,107	34	48	66	4,351
168	325	139	388	105	17	58	4,908
179	565	211	458	67	25	59	4,635
70	154	183	644	64	14	29	4,187
20	129	32	356	16	2	21	1,628
28	216	42	181	13	—	26	1,926
37	100	120	276	20	6	10	1,703
653	**2,376**	**1,064**	**3,723**	**353**	**131**	**352**	**28,810**
240	77	65	100	38	2	38	5,646
279	41	26	46	12	—	34	3,607
127	12	10	34	8	2	15	1,126
52	63	169	16	1	1	10	1,243
242	32	37	61	18	6	42	2,706
145	73	27	75	6	5	39	1,141
267	123	28	67	9	—	17	1,587
496	63	21	4	17	—	15	2,287
88	15	36	16	4	—	6	1,637

選及挙定区員	市（区）郡町村	選挙当日の有権者数			候補者得票数		
		男	女	計	只野直三郎	竹谷源太郎	庄司一郎
	東根村	744	798	1,542	40	1,040	93
	北郷村	1,247	1,370	2,617	22	1,426	694
	西根村	1,348	1,438	2,786	12	1,386	559
	舘矢間村	1,003	1,115	2,118	24	1,211	235
	大張村	595	642	1,237	4	737	171
	耕野村	551	622	1,173	9	525	218
	計	**16,429**	**18,379**	**34,808**	**509**	**20,160**	**5,099**
	亘理郡						
第	亘理町	1,895	2,114	4,009	349	890	305
	荒浜町	1,375	1,576	2,951	162	370	386
	坂元村	1,607	1,837	3,444	112	615	497
	山下村	2,679	2,929	5,608	275	1,335	380
	吉田村	1,542	1,646	3,188	211	723	403
	逢隈村	2,281	2,539	4,820	550	1,085	577
	計	**11,379**	**12,641**	**24,020**	**1,659**	**5,018**	**2,548**
一	**名取郡**						
	岩沼町	2,852	3,274	6,126	809	586	648
	増田町	1,663	1,763	3,426	645	275	424
	閖上町	2,319	2,517	4,836	366	228	550
	高舘村	1,177	1,241	2,418	191	305	249
	愛島村	1,021	1,082	2,103	172	110	273
	千貫村	1,122	1,221	2,343	154	236	269
区	舘腰村	1,181	1,223	2 404	253	225	298
	玉浦村	2,235	2,448	4,683	219	107	480
	下増田村	795	817	1,612	182	71	138
	秋保村	1,527	1,605	3,132	242	275	792
（五人）	生出村	1,138	1,230	2,368	298	171	417
	計	**17,030**	**18,421**	**35,451**	**3,531**	**2,599**	**4,538**
	宮城郡						
	松島町	3,773	4,069	7,842	736	483	522
	多賀城町	3,808	4,122	7,930	897	499	677
	広瀬村	1,943	2,048	3,991	553	305	831
	大沢村	1,520	1,566	3,086	400	161	608
	根白石村	1,728	1,887	3,615	532	280	877
	七北田村	1,642	1,807	3,449	384	297	357
	利府村	1,972	2,062	4,034	535	255	300

本間俊一	佐々木更三	菊地養之輔	阿子島俊治	安部俊吾	椎名衛	神谷六郎	計
70	25	11	16	4	10	5	1,314
56	40	17	25	9	2	9	2,300
88	31	25	230	10	1	18	2,360
293	36	39	26	11	1	3	1,879
54	18	12	72	7	—	14	1,089
64	42	16	94	13	3	6	990
2,561	**691**	**539**	**882**	**167**	**33**	**271**	**30,912**
432	290	334	179	411	9	37	3,236
576	97	429	127	277	27	17	2,468
615	405	251	67	64	5	33	2,664
941	612	387	147	129	8	31	4,245
641	272	206	89	78	8	39	2,670
510	289	405	76	164	12	30	3,698
3,715	**1,965**	**2,012**	**685**	**1,123**	**69**	**187**	**18,981**
254	521	1,528	239	242	31	117	4,985
271	215	722	66	191	24	46	2,879
354	182	1,045	35	536	63	66	3,425
497	95	406	12	51	3	16	1,825
191	56	602	24	291	5	13	1,737
262	167	288	34	502	3	17	1,932
79	135	728	56	120	17	20	1,931
108	124	2,441	32	118	1	49	3,679
147	74	556	18	66	7	7	1,266
185	161	589	31	77	7	20	2,379
207	152	228	258	57	14	15	1,817
2,555	**1,882**	**9,133**	**805**	**2,251**	**175**	**386**	**27,855**
674	695	412	56	1,583	404	89	5,654
706	1,218	402	62	418	418	242	5,539
333	322	504	38	123	43	75	3,127
396	305	322	38	82	32	18	2,362
461	258	269	37	158	49	41	2,962
589	238	172	12	476	30	27	2,582
209	587	317	79	267	180	30	2,759

選及挙定区員	市(区)郡町村	選挙当日の有権者数			候補者得票数		
		男	女	計	只野直三郎	竹谷源太郎	庄司一郎
	七ヶ浜村	2,964	3,198	6,162	398	103	1,197
	計	**19,350**	**20,759**	**40,109**	**4,435**	**2,383**	**5,369**
	黒川郡						
	吉岡町	1,265	1,441	2,706	336	205	253
	宮床村	772	787	1,559	270	197	218
	富谷村	1,288	1,378	2,666	362	209	188
	吉田村	889	938	1,827	110	107	281
	鶴巣村	956	993	1,949	176	128	86
第	落合村	783	851	1,634	74	113	131
	粕川村	721	746	1,467	107	92	116
	大谷村	1,719	1,804	3,523	294	235	272
	大松沢村	800	849	1,649	159	71	197
	大衡村	1,550	1,575	3,125	510	116	317
	計	**10,743**	**11,362**	**22,105**	**2,398**	**1,473**	**2,059**
	加美郡						
一	中新田町	1,958	2,350	4,308	124	132	106
	小野田町	3,093	3,245	6,338	188	289	461
	色麻村	2,397	2,557	4,954	157	200	114
	宮崎村	1,600	1,762	3,362	173	117	171
	賀美石村	860	946	1,806	89	18	45
	広原村	924	976	1,900	40	68	63
	鳴瀬村	914	996	1,910	137	212	61
区	**計**	**11,746**	**12,832**	**24,578**	**908**	**1,036**	**1,021**
	志田郡						
	松山町	1,950	2,195	4,145	680	268	279
	三本木町	1,735	1,921	3,656	331	391	236
	鹿島台町	3,239	3,337	6,576	789	357	828
	高倉村	944	988	1,932	113	88	84
	敷玉村	1,450	1,577	3,027	631	106	145
	下伊場野村	538	575	1,113	175	90	29
	計	**9,856**	**10,593**	**20,449**	**2,719**	**1,300**	**1,601**
	遠田郡						
	涌谷町	4,271	4,803	9,074	3,384	548	515
	田尻町	1,621	1,804	3,425	1,230	315	361
	小牛田町	948	1,033	1,981	1,210	73	85
	不動堂町	1,323	1,528	2,851	867	297	206

補者得票数							
本間俊一	佐々木更三	菊地養之輔	阿子島俊治	安部俊吾	椎名衛	神谷六郎	計
519	414	322	34	579	729	56	4,351
3,887	**4,037**	**2,720**	**356**	**3,686**	**1,885**	**578**	**29,336**
556	360	248	71	95	39	36	2,199
198	101	97	11	76	10	19	1,197
400	430	308	76	64	25	18	2,080
447	191	134	4	27	9	41	1,351
357	403	234	29	53	34	10	1,510
430	283	175	11	38	14	14	1,283
334	235	177	12	80	14	6	1,173
454	377	356	31	381	31	28	2,459
391	283	100	101	64	9	24	1,399
723	343	206	26	62	37	25	2,365
4,290	**3,006**	**2,035**	**372**	**940**	**222**	**221**	**17,016**
2,732	253	234	18	43	1	180	3,823
2,943	391	248	44	80	18	56	4,718
2,618	359	138	15	209	31	109	3,950
1,606	168	172	25	46	7	41	2,526
797	248	93	5	9	1	69	1,374
983	132	77	1	23	1	26	1,414
992	153	70	7	23	3	13	1,671
12,671	**1,704**	**1,032**	**115**	**433**	**62**	**494**	**19,476**
553	906	284	35	103	16	85	3,209
957	571	214	55	33	22	25	2,835
810	991	411	101	491	51	66	4,895
940	142	68	6	30	40	9	1,520
764	490	190	26	54	6	31	2,443
335	203	95	9	78	—	17	1,031
4,359	**3,303**	**1,262**	**232**	**789**	**135**	**233**	**15,933**
412	703	353	32	85	47	81	6,160
165	237	181	3	19	9	63	2,583
50	154	93	14	16	2	19	1,716
144	245	413	8	33	7	33	2,253

（五人）

選及挙定区員	市（区）郡町村	選挙当日の有権者数			候		
		男	女	計	只野直三郎	竹谷源太郎	庄司一郎
第一区（五人）	南郷村	2,525	2,657	5,182	1,699	202	249
	北浦村	1,436	1,505	2,941	1,168	138	171
	中埣村	963	1,065	2,028	1,066	53	49
	沼部村	1,759	1,896	3,655	2,567	94	97
	大貫村	1,249	1,332	2,581	1,210	61	178
	箆岳村	1,738	1,848	3,586	1,018	176	297
	計	**17,833**	**19,471**	**37,304**	**15,419**	**1,957**	**2,208**
	合計	**266,249**	**288,679**	**554,928**	**68,470**	**63,969**	**61,041**

選及挙定区員	市（区）郡町村	選挙当日の有権者数			候		
		男	女	計	小山倉之助	日野吉夫	長谷川　峻
第二区（四人）	**石巻市**	**14,233**	**16,192**	**30,425**	**466**	**3,085**	**677**
	玉造郡						
	岩出山町	2,160	2,624	4,784	414	497	601
	鳴子町	1,533	1,879	3,412	833	464	232
	西大崎村	847	892	1,739	127	142	241
	一栗村	1,587	1,755	3,342	524	250	195
	真山村	805	860	1,665	12	68	222
	川渡村	1,461	1,619	3,080	203	423	428
	鬼首村	739	746	1,485	353	144	120
	計	**9,132**	**10,375**	**19,507**	**2,466**	**1,988**	**2,039**
	栗原郡						
	築館町	1,876	2,205	4,081	39	128	3,161
	若柳町	3,058	3,394	6,452	79	535	1,146
	岩ヶ崎町	1,290	1,530	2,820	79	284	1,053
	高清水町	1,047	1,193	2,240	38	228	793
	一迫町	1,871	2,001	3,872	94	160	2,354
	瀬峰町	1,725	1,843	3,568	85	440	1,269
	鶯沢町	3,240	3,188	6,428	79	1,589	1,608
	玉沢村	1,274	1,280	2,554	20	153	1,691
	志波姫村	2,565	2,751	5,316	31	366	3,265
	宮野村	627	666	1,293	25	40	909
	富野村	468	468	936	9	22	707
	沢辺村	980	1,087	2,067	8	129	751
	金成村	702	809	1,511	21	124	777
	荻野村	984	1,057	2,041	8	127	673
	有賀村	917	1,021	1,938	22	210	645

補者得票数							
本間俊一	佐々木更三	菊地養之輔	阿子島俊治	安部俊吾	椎名　衛	神谷六郎	計
157	1,200	272	31	263	14	50	4,137
309	223	388	13	10	—	14	2,434
56	109	225	1	10	4	29	1,602
54	111	83	7	22	2	30	3,067
226	82	61	6	25	7	25	1,881
86	359	284	27	26	33	40	2,346
1,659	**3,423**	**2,353**	**142**	**509**	**125**	**384**	**28,179**
56,449	**48,358**	**43,780**	**26,489**	**19,227**	**10,179**	**8,230**	**406,192**

補者得票数							
内海安吉	大石武一	角田幸吉	村松久義	川村二郎	菅原寛一	坂藤忠四郎	計
4,689	**238**	**4,416**	**798**	**8,751**	**125**	**262**	**23,507**
331	940	96	266	127	699	51	4,022
246	474	75	151	148	201	40	2,864
76	395	43	159	19	129	13	1,344
132	953	12	154	24	364	9	2,617
116	72	6	24	4	894	3	1,421
426	513	83	180	63	232	55	2,606
54	222	7	101	11	74	3	1,089
1,381	**3,569**	**322**	**1,035**	**396**	**2,593**	**174**	**15,963**
18	165	51	24	9	26	31	3,652
35	3,236	154	64	19	174	46	5,488
2	635	81	87	37	72	42	2,372
10	359	13	48	184	103	27	1,803
11	485	18	36	8	88	37	3,291
24	715	20	84	31	71	9	2,748
20	568	46	140	254	708	36	5,048
3	192	7	6	4	24	18	2,118
27	693	41	28	9	66	29	4,555
6	126	4	12	4	3	3	1,132
20	48	5	7	1	3	—	822
3	814	13	10	18	27	6	1,779
10	275	18	14	9	43	5	1,296
2	582	17	13	11	13	11	1,457
4	617	26	34	10	62	8	1,638

選及挙定区員	市(区)郡町村	選挙当日の有権者数			候補者得票数		
		男	女	計	小山倉之助	日野吉夫	長谷川 峻
第二区(四人)	大岡村	595	670	1,265	12	109	522
	畑岡村	855	902	1,757	14	77	550
	姫松村	1,058	1,087	2,145	24	104	1,193
	清滝村	1,065	1,088	2,153	21	295	991
	尾松村	1,266	1,335	2,601	27	104	1,640
	鳥矢崎村	1,051	1,133	2,184	28	117	850
	津久毛村	531	570	1,101	14	151	367
	金田村	901	973	1,874	85	153	676
	長崎村	803	798	1,601	11	75	793
	花山村	1,029	1,066	2,095	42	181	984
	文字村	591	620	1,211	11	133	564
	栗駒村	975	918	1,893	37	177	733
	計	**33,344**	**35,653**	**68,997**	**963**	**6,211**	**30,665**
	登米郡						
	佐沼町	2,149	2,525	4,674	325	577	309
	登米町	2,598	2,981	5,579	568	409	329
	米谷町	1,451	1,633	3,084	178	277	87
	石森町	1,750	1,939	3,689	267	474	103
	豊里村	2,306	2,544	4,850	1,453	653	30
	新田村	1,930	1,831	3,761	83	621	697
	石越村	2,300	2,276	4,576	129	668	333
	北方村	1,377	1,449	2,826	135	250	214
	南方村	2,951	3,113	6,064	279	767	852
	米山村	2,267	2,414	4,681	295	960	139
	吉田村	1,416	1,535	2,951	725	301	38
	宝江村	1,832	2,004	3,836	211	563	132
	上沼村	1,596	1,758	3,354	122	254	88
	浅水村	1,205	1,352	2,557	165	189	94
	錦織村	967	1,060	2,027	26	38	7
	米川村	1,461	1,608	3,069	218	424	21
	計	**29,556**	**32,022**	**61,578**	**5,179**	**7,425**	**3,473**
	桃生郡						
	飯野川町	1,828	1,959	3,787	141	1,668	50
	矢本町	3,105	3,172	6,277	100	1,174	74
	雄勝町	2,894	3,070	5,964	754	609	27
	宮戸村	452	478	930	83	81	19

内海安吉	大石武一	角田幸吉	村松久義	川村二郎	菅原寛一	坂藤忠四郎	計
6	299	17	11	5	44	5	1,030
17	749	40	26	6	15	6	1,500
8	329	15	11	15	26	9	1,734
6	161	2	26	15	72	12	1,597
1	278	21	18	35	53	10	2,187
—	476	96	24	21	31	7	1,650
1	242	6	7	2	27	1	818
10	624	8	10	12	52	6	1,636
—	414	10	21	—	46	6	1,376
17	232	13	82	6	54	34	1,645
9	235	9	15	13	21	6	1,016
5	439	19	55	23	13	14	1,515
275	**13,988**	**770**	**913**	**757**	**1,937**	**424**	**56,903**
154	764	96	1,553	55	61	31	3,925
782	217	128	1,793	311	29	48	4,614
235	337	26	1,341	120	25	38	2,664
190	538	22	1,019	30	31	30	2,704
546	168	55	820	66	15	132	3,938
25	830	41	518	62	28	20	2,925
22	1,154	386	712	25	44	21	3,494
7	1,096	111	562	17	19	6	2,417
323	786	67	1,493	54	76	55	4,752
927	210	64	652	97	17	26	3,387
81	129	58	631	86	27	18	2,094
95	273	49	1,493	54	22	14	2,906
44	701	31	1,636	20	24	25	2,945
94	124	18	1,253	16	29	26	2,008
25	25	3	1,701	1	10	7	1,843
36	202	20	1,206	136	26	13	2,302
3,586	**7,554**	**1,175**	**18,383**	**1,150**	**483**	**510**	**48,918**
677	49	304	59	110	17	20	3,095
2,991	53	283	50	489	23	46	5,283
2,494	184	358	165	274	23	21	4,909
169	16	379	16	20	13	3	799

選及挙定区員	市（区）郡町村	選挙当日の有権者数			候補者得票数		
		男	女	計	小山倉之助	日野吉夫	長谷川峻
第二区（四人）	野蒜村	1,079	1,153	2,232	56	162	12
	小野村	1,749	1,860	3,609	85	270	25
	赤井村	1,075	1,130	2,205	15	375	67
	大塩村	648	660	1,308	18	282	9
	広淵村	1,042	1,141	2,183	38	559	14
	須江村	719	737	1,456	30	601	17
	北村	1,029	1,109	2,138	30	608	5
	前谷地村	1,860	2,071	3,931	141	788	42
	鹿又村	1,197	1,273	2,470	85	815	27
	大谷地村	1,289	1,319	2,608	106	1,110	28
	中津山村	1,778	1,985	3,763	278	1,507	65
	桃生村	1,244	1,393	2,637	69	1,106	28
	橋浦村	725	804	1,529	17	598	8
	大川村	1,275	1,375	2,650	58	1,239	14
	二俣村	893	940	1,833	17	1,266	8
	計	**25,881**	**27,629**	**53,510**	**2,121**	**14,818**	**539**
	牡鹿郡						
	渡波町	3,337	3,550	6,887	81	401	293
	女川町	4,115	4,420	8,535	84	370	123
	鮎川町	2,136	2,211	4,347	140	219	79
	蛇田村	1,296	1,365	2,661	188	367	18
	稲井村	2,543	2,705	5,248	74	658	125
	荻浜村	1,294	1,439	2,733	45	82	253
	大原村	1,347	1,391	2,738	206	59	54
	計	**16,068**	**17,081**	**33,149**	**818**	**2,156**	**945**
	本吉郡						
	志津川町	2,473	2,869	5,342	2,068	337	165
	気仙沼町	5,771	6,823	12,594	7,250	1,066	263
	柳津町	1,033	1,122	2,155	433	412	120
	津谷町	1,872	2,083	3,955	1,452	500	98
	鹿折町	1,971	2,212	4,183	2,730	180	64
	横山村	754	781	1,535	592	129	44
	戸倉村	1,059	1,147	2,206	1,015	157	12
	入谷村	895	962	1,857	831	104	12
	歌津村	1,781	1,848	3,629	1,715	190	146
	小泉村	739	790	1,529	603	166	28

補者得票数							
内海安吉	大石武一	角田幸吉	村松久義	川村二郎	菅原寛一	坂藤忠四郎	計
1,167	37	367	14	32	16	5	1,868
2,625	28	49	40	40	13	13	3,188
901	14	298	26	128	11	4	1,839
734	14	66	10	77	4	10	1,224
759	31	254	25	130	13	15	1,838
375	6	61	21	70	9	16	1,206
699	14	150	29	130	4	26	1,695
979	95	206	141	348	24	27	2,791
518	23	334	38	240	9	5	2,094
389	28	412	21	53	5	18	2,170
499	57	231	379	61	27	17	3,121
219	40	398	103	142	3	18	2,126
176	9	329	5	71	1	6	1,220
481	4	197	114	114	5	5	2,231
217	4	51	12	28	1	2	1,606
17,069	**706**	**4,727**	**1,268**	**2,557**	**221**	**277**	**44,303**
555	69	3,779	48	295	21	33	5,575
1,892	991	2,803	346	424	32	29	7,094
1,096	22	1,236	33	233	45	18	3,121
273	25	467	69	936	5	15	2,363
1,024	78	2,140	80	447	16	26	4,668
345	9	1,223	21	57	4	7	2,046
407	15	1,030	79	123	4	7	1,984
5,592	**1,209**	**12,678**	**676**	**2,515**	**127**	**135**	**26,851**
35	821	283	506	74	121	24	4,434
69	471	394	235	103	49	105	10,005
184	138	118	114	134	78	19	1,750
13	424	254	230	88	34	16	3,109
18	218	98	42	20	24	9	3,403
19	223	33	122	95	39	7	1,303
5	179	69	167	47	58	1	1,710
10	84	12	534	19	7	7	1,620
15	174	201	219	18	6	14	2,698
4	109	61	76	11	4	15	1,077

選挙区	市(区)郡町村	選挙当日の有権者数			候補者得票数		
		男	女	計	小山倉之助	日野吉夫	長谷川峻
第二区(四人)	大谷村	1,289	1,420	2,709	1,102	636	64
	階上村	1,222	1,406	2,628	1,531	203	45
	松岩村	1,487	1,649	3,136	1,912	201	31
	新月村	1,330	1,475	2,805	1,259	207	45
	唐桑村	2,998	3,357	6,355	2,897	181	95
	大島村	1,279	1,486	2,765	1,283	114	11
	十三浜村	1,130	1,213	2,343	664	259	27
	計	**29,083**	**32,643**	**61,726**	**29,337**	**5,042**	**1,270**
合計		**157,297**	**171,595**	**328,892**	**41,350**	**40,725**	**39,608**

候補者得票数							
内海安吉	大石武一	角田幸吉	村松久義	川村二郎	菅原寛一	坂藤忠四郎	計
22	160	40	57	32	81	16	2,210
12	118	68	169	14	16	11	2,187
22	171	40	64	9	13	11	2,474
28	192	52	87	3	12	9	1,894
28	338	422	106	42	21	17	4,147
206	241	53	125	5	4	2	2,044
152	132	309	40	84	20	6	1,693
842	**4,193**	**2,507**	**2,893**	**798**	**587**	**289**	**47,758**
33,434	**31,457**	**26,595**	**25,966**	**16,924**	**6,073**	**2,071**	**264,203**

秋　田　県

選挙区及定員	市（区）郡	選挙当日の有権者数			棄権者数			投票者	
		男	女	計	男	女	計	男	女
第一区（四人）	秋田市	34,987	39,022	74,009	6,270	11,104	17,374	28,717	27,918
	能代市	11,980	13,789	25,769	2,178	3,413	5,591	9,802	10,376
	大館市	7,929	8,753	16,682	1,410	2,383	3,793	6,519	6,370
	鹿角郡	19,181	20,683	39,864	4,479	7,185	11,664	14,702	13,498
	北秋田郡	36,164	38,144	74,308	6,175	9,862	16,037	29,989	28,282
	山本郡	23,043	24,523	47,566	4,688	6,972	11,660	18,355	17,551
	南秋田郡	37,476	40,185	77,661	8,933	12,752	21,685	28,543	27,433
	河辺郡	12,125	12,756	24,881	1,415	2,605	4,020	10,710	10,151
	計	**182,885**	**197,855**	**380,740**	**35,548**	**56,276**	**91,824**	**147,337**	**141,579**
第二区（四人）	横手市	8,904	10,281	19,185	866	1,741	2,607	8,038	8,540
	由利郡	36,629	40,869	77,498	4,885	7,572	12,457	31,744	33,297
	仙北郡	50,020	53,248	103,268	6,977	11,505	18,482	43,043	41,743
	平鹿郡	25,405	27,146	52,551	2,879	4,894	7,773	22,526	22,252
	雄勝郡	31,031	32,608	63,639	4,288	6,918	11,206	26,743	25,690
	計	**151,989**	**164,152**	**316,141**	**19,895**	**32,630**	**52,525**	**132,094**	**131,522**
合計		**334,874**	**362,007**	**696,881**	**55,443**	**88,906**	**144,349**	**279,431**	**273,101**

数 計	有効投票数	無効投票数	不受理票	切捨票	その他	得票数	候補者氏名	当、落選	党派別	新前元	公認
56,635	56,321	314	–	–	–	54,096	石山權作	当	社(左)	新	公
20,178	19,996	182	–	–	–	53,262	石田博英	当	自(分)	前	公
12,889	12,794	93	2	–	–	43,002	細野三千雄	当	社(右)	前	公
28,200	27,905	295	–	–	–	41,748	須磨彌吉郎	当	改	新	公
58,271	57,608	663	–	–	–	38,805	○平澤長吉	落	自	前	公
35,906	35,349	557	–	–	–	36,419	○松野孝一	落	改	前	公
55,976	55,148	825	3	–	–	18,372	○堀井勇子	落	無	新	
20,861	20,583	278	–	–	–	**285,704**	7人				
288,916	**285,704**	**3,207**	**5**	–	–						
						45,073	川俣清音	当	社(右)	前	公
16,578	16,493	82	3	–	–	43,200	根本龍太郎	当	自(分)	前	公
65,041	64,389	646	6	–	–	40,427	飯塚定輔	当	自	前	公
						37,950	齋藤憲三	当	改	元	公
84,786	84,044	738	4	–	–	36,939	○笹山茂太郎	落	改	前	公
44,778	44,361	417	–	–	–	29,787	○小山田義孝	落	自	元	公
						16,571	○鶴田知也	落	社(左)	新	公
52,433	52,032	399	2	–	–	8,277	鈴木清	落	共	新	公
						3,095	遠藤久雄	落	無	新	
263,616	**261,319**	**2,282**	**15**	–	–	**261,319**	9人				
552,532	**547,023**	**5,489**	**20**	–	–	**547,023**	**16人**				

選及挙定区員	市(区)郡町村	選挙当日の有権者数			候補者得票数	
		男	女	計	石山權作	石田博英
第一区(四人)	**秋田市**	**34,987**	**39,022**	**74,009**	**16,648**	**3,532**
	能代市	**11,980**	**13,789**	**25,769**	**2,533**	**3,351**
	大館市	**7,929**	**8,753**	**16,682**	**1,811**	**6,033**
	鹿角郡					
	花輪町	3,360	3,692	7,052	1,077	1,162
	毛馬内町	1,556	1,815	3,371	283	529
	小坂町	3,325	3,707	7,032	2,125	825
	大湯町	2,041	2,222	4,263	290	856
	尾去沢町	2,502	2,730	5,232	2,433	346
	宮川村	1,843	1,823	3,666	275	1,164
	曙村	926	976	1,902	82	386
	柴平村	1,636	1,643	3,279	212	569
	錦木村	1,135	1,217	2,352	339	484
	七滝村	857	858	1,715	173	330
	計	**19,181**	**20,683**	**39,864**	**7,289**	**6,651**
	北秋田郡					
	鷹巣町	2,183	2,456	4,639	841	1,100
	扇田町	1,580	1,847	3,427	281	596
	十二所町	1,493	1,778	3,271	396	876
	米内沢町	1,778	1,964	3,742	272	1,059
	阿仁合町	1,557	1,724	3,281	675	541
	花岡町	2,834	2,902	5,736	2,225	1,007
	早口町	1,622	1,739	3,361	452	684
	栄村	491	491	982	92	327
	坊沢村	646	683	1,329	170	346
	七座村	938	937	1,875	220	594
	綴子村	1,201	1,251	2,452	295	493
	山瀬村	1,439	1,486	2,925	378	772
	下川沿村	863	931	1,794	222	535
	上川沿村	762	777	1,539	82	93
	長木村	1,118	1,057	2,175	257	580
	矢立村	933	1,018	1,951	351	658
	大葛村	575	593	1,168	159	307
	東館村	1,218	1,286	2,504	210	679
	西館村	1,293	1,214	2,507	356	477
	二井田村	858	912	1,770	77	564

補者得票数					
細野三千雄	須磨彌吉郎	平澤長吉	松野孝一	堀井勇子	計
6,759	**15,079**	**9,501**	**1,712**	**3,090**	**56,321**
2,386	**1,740**	**1,493**	**7,352**	**1,141**	**19,996**
1,803	**375**	**325**	**2,105**	**342**	**12,794**
925	566	221	639	328	4,918
721	229	109	372	116	2,359
1,068	527	181	154	139	5,019
539	233	225	226	186	2,555
679	224	97	325	190	4,294
529	157	149	180	86	2,540
287	124	168	139	60	1,246
652	82	42	459	76	2,092
444	86	79	284	50	1,766
263	86	62	128	74	1,116
6,107	**2,314**	**1,333**	**2,906**	**1,305**	**27,905**
408	347	266	407	190	3,559
345	127	97	937	119	2,502
602	115	39	351	111	2,490
581	310	116	482	147	2,967
596	276	80	207	134	2,509
570	86	183	349	231	4,651
448	249	198	471	112	2,614
61	35	82	188	39	824
227	33	90	181	66	1,113
185	71	104	185	171	1,530
472	64	175	440	61	2,000
302	230	76	314	82	2,154
187	48	19	348	49	1,408
125	6	16	935	32	1,289
297	20	46	306	79	1,585
156	35	38	257	61	1,556
151	7	18	443	23	1,108
464	12	33	492	41	1,931
428	58	39	303	63	1,724
235	23	25	348	41	1,313

選挙区	市(区)郡町村	選挙当日の有権者数			候補者得票数	
		男	女	計	石山權作	石田博英
第一区(四人)	真中村	686	712	1,398	88	473
	沢口村	835	906	1,741	244	347
	七日市村	991	992	1,983	154	551
	上大野村	961	1,046	2,007	162	471
	下大野村	582	615	1,197	78	329
	落合村	771	852	1,623	128	526
	上小阿仁村	1,708	1,759	3,467	255	976
	下小阿仁村	850	915	1,765	146	558
	前田村	2,257	2,149	4,406	479	807
	大阿仁村	1,141	1,152	2,293	212	975
	計	**36,164**	**38,144**	**74,308**	**9,957**	**18,301**
	山本郡					
	檜山町	720	777	1,497	52	156
	鹿渡町	1,941	2,051	3,992	269	624
	二ツ井町	1,215	1,358	2,573	402	632
	荷上場村	565	610	1,175	92	341
	浅内村	1,038	1,179	2,217	119	148
	浜口村	1,373	1,514	2,887	36	180
	鵜川村	1,279	1,387	2,666	62	389
	上岩川村	743	733	1,476	26	378
	下岩川村	826	822	1,648	51	138
	森岳村	1,009	1,067	2,076	117	431
	金岡村	1,088	1,105	2,193	113	99
	鶴形村	473	502	975	55	160
	富根村	749	787	1,536	168	567
	響村	1,466	1,576	3,042	367	1,423
	藤琴村	1,640	1,631	3,271	323	633
	粕毛村	750	836	1,586	139	318
	種梅村	740	739	1,479	91	607
	常盤村	967	1,022	1,989	53	719
	塙川村	1,077	1,133	2,210	59	537
	沢目村	1,148	1,289	2,437	204	537
	八森村・岩館村組合	2,236	2,405	4,641	589	1,215
	計	**23,043**	**24,523**	**47,566**	**3,387**	**10,232**
	南秋田郡					

補者得票数					
細野三千雄	須磨彌吉郎	平澤長吉	松野孝一	堀井勇子	計
193	17	16	326	34	1,147
224	59	46	375	142	1,437
194	50	36	310	104	1,399
306	64	147	398	42	1,590
382	126	27	70	20	1,032
285	85	120	268	24	1,436
504	131	106	596	111	2,679
259	126	39	321	45	1,494
759	225	58	288	200	2,816
145	47	72	246	54	1,751
10,091	**3,082**	**2,407**	**11,142**	**2,628**	**57,608**
101	28	59	795	17	1,208
799	392	246	191	130	2,651
151	410	269	167	245	2,276
96	102	66	82	128	907
131	127	297	606	202	1,630
118	170	363	552	164	1,583
330	279	215	522	99	1,896
399	75	69	225	9	1,181
307	291	41	430	26	1,284
339	224	218	164	66	1,559
163	330	222	613	41	1,581
81	136	40	188	86	746
88	95	52	219	125	1,314
219	108	48	283	121	2,569
230	139	201	690	252	2,468
91	126	118	300	105	1,197
176	105	57	181	43	1,260
34	21	37	632	66	1,562
75	108	84	636	60	1,559
204	146	107	384	104	1,686
347	229	106	438	308	3,232
4,479	**3,641**	**2,915**	**8,298**	**2,397**	**35,349**

選及挙定区員	市(区)郡町村	選挙当日の有権者数			候補者得票数						
		男	女	計	石山權作	石田博英	細野三千雄	須磨彌吉郎	平澤長吉	松野孝一	堀井勇子	計
	五城目町	2,177	2,372	4,549	372	382	572	799	996	60	178	3,359
	船越町	1,071	1,186	2,257	360	98	153	366	284	39	249	1,549
	船川港町	4,261	4,636	8,897	916	263	585	1,107	1,350	334	1,095	5,650
	北浦町	2,104	2,374	4,478	248	348	157	962	920	50	103	2,788
	昭和町	1,887	2,091	3,978	289	87	591	610	631	65	418	2,691
	一日市町	1,025	1,104	2,129	255	33	786	295	343	14	80	1,806
	飯田川町	1,489	1,561	3,050	437	68	421	670	358	69	195	2,218
	天王町	2,857	3,032	5,889	553	1,036	201	594	1,458	64	326	4,232
第	太平村	1,248	1,292	2,540	581	71	379	334	426	24	169	1,984
	外旭川村	863	870	1,733	340	61	158	420	478	6	79	1,542
	飯島村	1,210	1,209	2,419	428	79	110	755	406	14	134	1,926
	下新城村	1,075	1,207	2,282	325	30	121	646	506	48	136	1,812
	上新城村	630	652	1,282	84	31	267	303	327	11	53	1,076
	金足村	1,515	1,648	3,163	334	76	434	659	531	122	191	2,347
	豊川村	758	837	1,595	203	63	219	195	220	75	126	1,101
一	下井河村	1,120	1,132	2,252	303	52	456	244	587	13	46	1,701
	上井河村	795	834	1,629	213	96	335	297	283	18	60	1,302
	大川村	656	688	1,344	182	56	207	409	242	10	57	1,163
	面潟村	1,261	1,295	2,556	207	152	341	308	640	78	60	1,786
	馬場目村	911	894	1,805	161	152	260	150	466	19	70	1,278
	富津内村	796	809	1,605	128	105	395	126	363	24	61	1,202
	内川村	586	609	1,195	74	82	207	96	333	21	50	863
区	払戸村	1,038	1,101	2,139	237	55	94	671	273	46	208	1,584
	脇本村	1,887	2,066	3,953	203	197	531	584	472	60	506	2,553
	戸賀村	506	612	1,118	39	52	32	65	146	321	12	667
	男鹿中村	912	975	1,887	93	54	237	130	595	6	51	1,166
	五里合村	1,116	1,146	2,262	120	95	195	331	508	61	265	1,575
	潟西村	1,722	1,953	3,675	127	121	216	381	796	115	471	2,227
(四人)	**計**	**37,476**	**40,185**	**77,661**	**7,812**	**3,995**	**8,660**	**12,507**	**14,938**	**1,787**	**5,449**	**55,148**
	河辺郡											
	和田町	1,252	1,350	2,602	389	106	296	347	458	300	135	2,031
	浜田村	896	986	1,882	677	63	119	174	299	24	95	1,451
	豊岩村	755	741	1,496	451	52	111	111	282	95	119	1,221
	仁井田村	984	997	1,981	425	119	211	288	327	27	237	1,634
	四ツ小屋村	604	615	1,219	245	79	104	279	269	45	121	1,142
	川添村	1,087	1,146	2,233	325	92	215	238	642	109	217	1,838

選挙区	市(区)郡町村	選挙当日の有権者数			候補者	
		男	女	計	石山糧作	石田博英
第一区(四人)	種平村	507	573	1,080	112	64
	戸米川村	579	649	1,228	223	53
	豊島村	1,015	1,002	2,017	205	105
	船岡村	750	801	1,551	130	73
	岩見三内村	1,466	1,553	3,019	630	167
	上北手村	629	617	1,246	244	70
	下北手村	797	838	1,635	477	52
	大正寺村	804	888	1,692	126	72
	計	**12,125**	**12,756**	**24,881**	**4,659**	**1,167**
	合計	**182,885**	**197,855**	**380,740**	**54,096**	**53,262**

選挙区	市(区)郡町村	選挙当日の有権者数			候補者		
		男	女	計	川俣清音	根本龍太郎	飯塚定輔
第二区(四人)	**横手市**	**8,904**	**10,281**	**19,185**	**5,441**	**1,139**	**1,590**
	由利郡						
	本荘町	4,551	5,497	10,048	611	464	1,214
	平沢町	1,663	1,880	3,543	151	28	19
	金浦町	1,586	1,837	3,423	175	255	311
	象潟町	1,720	2,029	3,749	300	482	366
	矢島町	2,530	2,794	5,324	406	272	207
	亀田町	1,134	1,285	2,419	303	99	64
	子吉村	851	935	1,786	179	115	159
	西目村	1,370	1,532	2,902	61	110	247
	上浜村	1,107	1,164	2,271	217	422	118
	上郷村	947	1,053	2,000	161	73	237
	小出村	785	865	1,650	95	44	89
	院内村	1,067	1,083	2,150	96	41	17
	直根村	957	998	1,955	99	59	412
	川内村	1,181	1,242	2,423	160	77	412
	笹子村	985	1,042	2,027	114	49	669
	玉米村	979	1,064	2,043	118	41	156
	下郷村	1,450	1,596	3,046	277	272	278
	石沢村	914	1,012	1,926	224	643	118
	東滝沢村	973	1,137	2,110	181	125	195
	西滝沢村	741	835	1,576	149	98	72
	鮎川村	674	755	1,429	134	69	316

補者得票数						
細野三千雄	須磨彌吉郎	平澤長吉	松野孝一	堀井勇子	計	
89	89	307	84	175	920	
114	335	230	26	201	1,182	
292	261	463	110	138	1,574	
170	102	614	114	99	1,302	
437	310	623	55	124	2,346	
182	96	443	18	111	1,164	
191	148	329	51	69	1,317	
186	232	607	59	179	1,461	
2,717	**3,010**	**5,893**	**1,117**	**2,020**	**20,583**	
43,002	**41,748**	**38,805**	**36,419**	**18,372**	**285,704**	

補者得票数						
齋藤憲三	笹山茂太郎	小山田義孝	鶴田知也	鈴木清	遠藤久雄	計
64	**5,642**	**892**	**1,008**	**703**	**14**	**16,493**
3,831	81	961	687	128	229	8,206
2,847	7	13	35	24	247	3,371
1,727	30	238	115	54	71	2,976
1,119	16	201	202	77	77	2,840
2,207	42	424	183	121	83	3,945
1,115	43	212	134	51	16	2,037
908	37	91	27	13	24	1,553
1,054	379	229	27	10	13	2,130
719	12	144	139	17	26	1,814
901	13	83	121	31	132	1,752
898	15	43	169	14	9	1,376
1,207	3	87	395	21	17	1,884
828	12	28	101	29	17	1,585
769	39	226	74	50	18	1,825
572	35	76	35	43	3	1,596
411	149	90	10	20	621	1,616
839	269	243	46	34	308	2,566
542	40	78	46	14	97	1,802
825	22	146	153	43	81	1,771
867	30	96	45	21	79	1,457
584	33	65	29	17	24	1,271

選挙区	市(区)郡町村	選挙当日の有権者数			候補者得票数		
		男	女	計	川俣清香	根本龍太郎	飯塚定輔
第二区(四人)	小友村	694	759	1,453	76	303	137
	南内越村	630	703	1,333	135	148	85
	北内越村	697	727	1,424	185	108	61
	岩谷村	1,065	1,062	2,127	196	117	41
	下川大内村	1,240	1,339	2,579	230	55	61
	上川大内村	1,198	1,261	2,459	217	514	48
	松ケ崎村	903	1,077	1,980	123	125	81
	道川村	1,024	1,178	2,202	219	61	53
	下浜村	1,013	1,128	2,141	219	59	153
	計	**36,629**	**40,869**	**77,498**	**5,811**	**5,328**	**6,396**
	仙北郡						
	大曲町	3,879	4,361	8,240	430	3,993	73
	神宮寺町	1,454	1,568	3,022	336	566	54
	刈和野町	1,152	1,276	2,428	88	322	44
	角館町	2,112	2,502	4,614	269	1,133	175
	六郷町	2,312	2,721	5,033	1,003	1,090	581
	金沢町	1,899	2,060	3,959	1,776	760	59
	長野町	1,777	1,882	3,659	432	1,247	13
	花館村	1,339	1,447	2,786	152	984	12
	北楢岡村	539	532	1,071	136	137	7
	峰吉川村	562	600	1,162	85	104	1
	淀川村	836	879	1,715	118	78	4
	荒川村	1,562	1,568	3,130	288	612	21
	土川村	970	954	1,924	155	417	9
	大沢郷村	1,122	1,187	2,309	264	280	26
	強首村	851	862	1,713	16	5	0
	南楢岡村	1,102	1,157	2,259	175	488	3
	内小友村	1,119	1,234	2,353	254	848	9
	外小友村	834	831	1,665	152	468	12
	大川西根村	645	654	1,299	137	511	3
	藤木村	939	1,042	1,981	510	664	21
	高梨村	1,372	1,441	2,813	714	815	14
	四ツ屋村	1,308	1,335	2,643	257	894	2
	神代村	2,122	2,005	4,127	533	1,016	57
	生保内村	1,674	1,674	3,348	551	1,015	103
	田沢村	622	639	1,261	188	281	32

補者得票数						
齋藤憲三	笹山茂太郎	小山田義孝	鶴田知也	鈴木清	遠藤久雄	計
500	118	52	22	20	47	1,275
572	55	146	31	15	15	1,202
640	17	156	44	10	19	1,240
934	14	210	180	12	34	1,738
1,298	27	488	55	11	26	2,251
1,106	4	178	48	23	10	2,148
868	13	154	97	65	7	1,533
987	16	254	176	50	18	1,834
928	17	97	244	52	26	1,795
32,603	**1,588**	**5,509**	**3,670**	**1,090**	**2,394**	**64,389**
41	350	1,000	941	95	10	6,933
8	430	875	233	48	2	2,552
12	165	996	270	79	5	1,981
161	807	626	399	100	8	3,678
54	516	467	183	102	14	4,010
34	242	255	68	61	6	3,261
72	172	484	204	197	10	2,831
32	247	465	340	117	5	2,354
60	28	450	57	17	—	892
11	62	672	84	27	—	1,046
5	51	1,229	18	10	1	1,514
101	181	946	211	159	12	2,531
1	122	768	48	29	—	1,549
10	99	1,149	77	10	—	1,915
7	48	1,519	20	19	—	1,634
17	447	573	59	152	5	1,919
24	145	309	195	56	1	1,841
16	131	345	49	62	4	1,239
—	78	277	30	12	3	1,051
6	85	159	52	35	4	1,536
6	286	306	102	63	1	2,307
11	163	417	97	152	4	1,997
38	494	539	231	98	12	3,018
49	146	519	267	64	19	2,733
12	149	262	81	79	2	1,086

選挙区	市(区)郡町村	選挙当日の有権者数			候補者得票数		
		男	女	計	川俣清音	根本龍太郎	飯塚定輔
第二区(四人)	檜木内村	1,126	1,190	2,316	313	1,122	15
	西明寺村	1,194	1,215	2,409	281	687	51
	中川村	668	700	1,368	214	264	24
	雲沢村	1,099	1,180	2,279	271	566	52
	清水村	745	805	1,550	138	377	12
	白岩村	788	812	1,600	198	292	135
	豊川村	732	753	1,485	226	397	48
	豊岡村	779	802	1,581	233	345	139
	横沢村	1,321	1,405	2,726	590	657	29
	長信田村	1,171	1,264	2,435	159	702	5
	千屋村	1,765	1,845	3,610	675	1,023	22
	横堀村	1,128	1,170	2,298	400	1,142	9
	畑屋村	1,267	1,399	2,666	359	1,032	40
	飯詰村	1,062	1,119	2,181	723	458	20
	金沢西根村	1,072	1,178	2,250	723	289	45
	計	**50,020**	**53,248**	**103,268**	**14,522**	**28,081**	**1,981**
	平鹿郡						
	増田町	2,396	2,717	5,113	1,019	289	622
	浅舞町	2,020	2,192	4,212	953	342	526
	沼館町	1,625	1,778	3,403	482	157	526
	大森町	783	898	1,681	174	253	184
	角間川町	1,045	1,245	2,290	238	657	58
	十文字町	1,479	1,607	3,086	299	99	944
	山内村	2,118	2,192	4,310	1,110	388	144
	醍醐村	1,718	1,755	3,473	1,176	80	299
	三重村	1,025	1,077	2,102	431	83	289
	植田村	968	978	1,946	441	29	374
	睦合村	1,167	1,221	2,388	498	119	587
	吉田村	1,184	1,200	2,384	616	266	151
	福地村	869	915	1,784	363	212	176
	里見村	1,022	1,064	2,086	512	81	207
	八沢木村	1,234	1,231	2,465	524	184	205
	館合村	641	685	1,326	257	48	161
	阿気村	724	807	1,531	563	107	64
	田根森村	1,104	1,112	2,216	916	350	47
	境町村	704	760	1,464	587	196	31

齋藤憲三	笹山茂太郎	小山田義孝	鶴田知也	鈴木清	遠藤久雄	計
12	79	359	46	14	3	1,963
3	262	445	85	71	2	1,887
13	181	393	55	24	3	1,171
30	253	456	45	188	76	1,937
2	146	276	110	245	2	1,308
42	203	360	63	37	4	1,334
19	124	281	77	24	3	1,199
108	138	268	38	12	4	1,285
44	170	485	89	95	7	2,166
21	555	321	79	68	4	1,914
41	355	454	216	155	7	2,948
10	60	197	32	131	2	1,983
8	155	294	102	83	5	2,078
21	340	139	62	28	4	1,795
5	311	191	65	38	1	1,668
1,167	**8,976**	**20,526**	**5,480**	**3,056**	**255**	**84,044**
44	1,430	44	407	345	22	4,222
27	1,115	196	274	96	3	3,532
39	1,187	135	196	102	19	2,843
15	659	85	102	15	8	1,495
2	522	169	155	65	6	1,872
37	705	34	272	136	10	2,536
9	1,774	147	65	85	2	3,724
24	1,015	62	76	149	1	2,882
47	572	58	117	83	6	1,686
7	454	299	40	51	2	1,697
22	568	47	60	54	6	1,961
14	837	97	42	56	4	2,083
27	506	143	29	101	47	1,604
5	469	89	134	133	10	1,640
77	826	29	66	53	3	1,967
20	381	118	56	70	7	1,118
6	338	101	40	74	6	1,299
4	392	58	64	133	5	1,969
7	335	65	17	70	2	1,310

選及挙定区員	市(区)郡町村	選挙当日の有権者数			候補者得票数		
		男	女	計	川俣清音	根本龍太郎	飯塚定輔
第二区(四人)	黒川村	613	694	1,307	588	216	62
	川西村	966	1,018	1,984	430	675	114
	計	**25,405**	**27,146**	**52,551**	**12,177**	**4,831**	**5,771**
	雄勝郡						
	湯沢町	4,471	5,108	9,579	318	571	4,438
	岩崎町	707	758	1,465	117	83	405
	稲庭町	899	912	1,811	184	130	728
	横堀町	787	834	1,621	123	80	536
	院内町	1,268	1,357	2,625	150	216	739
	西馬音内町	1,873	1,975	3,848	226	281	2,144
	川連町	1,192	1,233	2,425	302	162	1,038
	弁天村	877	915	1,792	365	50	587
	幡野村	678	664	1,342	110	32	501
	東成瀬村	1,512	1,531	3,043	398	103	897
	西成瀬村	1,133	1,210	2,343	660	61	466
	駒形村	1,098	1,194	2,292	460	387	580
	三梨村	893	964	1,857	472	58	432
	皆瀬村	1,238	1,288	2,526	481	173	687
	三関村	909	992	1,901	189	80	851
	須川村	1,194	1,176	2,370	365	139	724
	小野村	1,178	1,205	2,383	377	135	825
	秋ノ宮村	1,253	1,309	2,562	222	160	854
	山田村	1,714	1,841	3,555	172	172	1,790
	三輪村	1,427	1,465	2,892	229	170	1,289
	元西馬音内村	938	950	1,888	89	136	815
	新成村	768	764	1,532	141	129	719
	明治村	1,211	1,188	2,399	344	197	881
	田代村	1,055	1,030	2,085	285	66	1,016
	仙道村	758	745	1,503	343	50	747
	計	**31,031**	**32,608**	**63,639**	**7,122**	**3,821**	**24,689**
	合計	**151,989**	**164,152**	**316,141**	**45,073**	**43,200**	**40,427**

補者得票数						
齋藤憲三	笹山茂太郎	小山田義孝	鶴田知也	鈴木清	遠藤久雄	計
—	208	49	28	33	1	1,185
1	423	45	33	14	1	1,736
434	**14,716**	**2,070**	**2,273**	**1,918**	**171**	**44,361**
922	638	41	769	140	37	7,874
67	224	92	116	54	2	1,160
135	122	5	122	38	28	1,492
198	125	23	138	27	6	1,256
143	314	12	345	105	12	2,036
105	120	5	243	54	3	3,181
43	400	55	78	34	3	2,115
119	274	19	154	45	2	1,615
180	138	112	97	26	7	1,203
110	670	11	121	76	10	2,396
20	357	11	194	118	4	1,891
155	265	12	55	24	6	1,944
70	247	47	69	92	5	1,492
121	188	18	152	94	10	1,924
182	206	12	56	35	3	1,614
98	201	35	107	51	1	1,721
185	216	46	125	33	3	1,945
228	238	132	114	48	3	1,999
171	181	25	177	135	11	2,834
110	271	31	308	46	9	2,463
54	40	5	174	97	33	1,443
55	127	3	83	25	6	1,288
95	290	24	129	51	24	2,035
52	121	10	126	34	25	1,735
64	44	4	88	28	8	1,376
3,682	**6,017**	**790**	**4,140**	**1,510**	**261**	**52,032**
37,950	**36,939**	**29,787**	**16,571**	**8,277**	**3,095**	**261,319**

山　形　県

選挙区及定員	市（区）郡	選挙当日の有権者数			棄権者数			投票者	
		男	女	計	男	女	計	男	女
第一区（四人）	山形市	28,546	33,376	61,922	3,915	4,851	8,766	24,631	28,525
	米沢市	13,777	17,104	30,881	2,037	3,224	5,261	11,740	13,880
	南村山郡	19,935	23,555	43,490	852	1,399	2,251	19,083	22,156
	東村山郡	26,482	30,266	56,748	1,506	2,337	3,843	24,976	27,929
	西村山郡	29,854	33,653	63,507	2,891	4,337	7,228	26,963	29,316
	南置賜郡	10,861	11,457	22,318	1,415	2,041	3,456	9,446	9,416
	東置賜郡	27,588	32,333	59,921	3,110	5,489	8,599	24,478	26,844
	西置賜郡	24,249	27,071	51,320	1,912	2,853	4,765	22,337	24,218
	計	**181,292**	**208,815**	**390,107**	**17,638**	**26,531**	**44,169**	**163,654**	**182,284**
第二区（四人）	鶴岡市	11,081	13,822	24,903	1,555	2,818	4,373	9,526	11,004
	酒田市	14,635	17,201	31,836	2,024	3,392	5,416	12,611	13,809
	新庄市	8,058	9,045	17,103	1,173	1,940	3,113	6,885	7,105
	北村山郡	33,681	37,316	70,997	3,068	5,714	8,782	30,613	31,602
	最上郡	23,347	25,182	48,529	2,348	3,790	6,138	20,999	21,392
	東田川郡	27,240	30,122	57,362	1,819	3,932	5,751	25,421	26,190
	西田川郡	20,837	24,181	45,018	3,154	3,734	6,888	17,683	20,447
	飽海郡	20,694	22,772	43,466	2,371	4,735	7,106	18,323	18,037
	計	**159,573**	**179,641**	**339,214**	**17,512**	**30,055**	**47,567**	**142,061**	**149,586**
合計		**340,865**	**388,456**	**729,321**	**35,150**	**56,586**	**91,736**	**305,715**	**331,870**

数 計	有効投票数	無効投票数	不受理票	切捨票	その他	得票数	候補者氏名	当落選	党派別	新前元	公認
53,156	52,880	263	13	–	–	49,101	西村力弥	当	社(左)	前	公
						48,100	木村武雄	当	自(分)	前	公
25,620	25,474	146	–	–	–	46,399	牧野寛索	当	自	元	公
41,239	40,884	355	–	–	–	45,668	黒金泰美	当	自	前	公
52,905	52,536	369	–	–	–	44,174	○鹿野彦吉	落	自	元	公
56,279	56,034	242	3	–	–	43,248	○松浦東介	落	自(分)	前	公
18,862	18,710	152	–	–	–	37,384	○大久保傳藏	落	自	元	公
						17,389	小野孝	落	改	元	公
51,322	51,023	294	5	–	–	5,002	工藤忠雄	落	諸	新	公
46,555	46,174	372	9	–	–	4,442	齋藤仁	落	社(右)	新	公
						2,808	大野敏英	落	共	新	公
345,938	**343,715**	**2,193**	**30**	–	–	**343,715**	11人				
						47,374	加藤精三	当	自	前	公
20,530	20,421	109	–	–	–	47,142	上林與市郎	当	社(左)	前	公
26,420	26,291	129	–	–	–	39,172	池田正之輔	当	自(分)	前	公
13,990	13,842	147	1	–	–	34,587	松岡俊三	当	自	前	公
62,215	61,868	346	1	–	–	33,562	○伊藤五郎	落	改	元	公
						29,666	○岡司安正	落	自	元	公
42,391	41,865	522	4	–	–	21,489	○松澤雄藏	落	無	新	
51,611	51,261	349	1	–	–	15,750	佐久間太	落	社(右)	新	公
38,130	37,721	400	9	–	–	12,568	志田義信	落	自	元	公
						3,376	竹內丑松	落	共	新	公
36,360	36,140	219	1	–	–	2,885	佐藤啓輔	落	無	新	
						1,838	森國年男	落	労	新	公
291,647	**289,409**	**2,221**	**17**	–	–	**289,409**	12人				
637,585	**633,124**	**4,414**	**47**	–	–	**633,124**	23人				

選及挙定区員	市(区)郡町村	選挙当日の有権者数			候補者得票数			
		男	女	計	西村力弥	木村武雄	牧野寛索	黒金泰美
	山形市	**28,546**	**33,376**	**61,922**	**11,589**	**1,378**	**1,329**	**2,023**
	米沢市	**13,777**	**17,104**	**30,881**	**3,797**	**7,014**	**493**	**11,479**
	南村山郡							
	上山町	3,899	5,281	9,180	1,556	205	374	385
	西郷村	1,155	1,457	2,612	239	44	92	68
	本庄村	983	1,115	2,098	246	36	104	16
	東村	800	933	1,733	164	17	139	22
	宮生村	781	919	1,700	183	29	70	13
第	中川村	1,502	1,523	3,025	443	66	119	54
	金井村	1,324	1,501	2,825	444	89	28	18
	蔵王村	1,854	2,086	3,940	471	65	125	69
	滝山村	1,451	1,625	3,076	701	73	39	45
	東沢村	968	1,121	2,089	342	47	26	27
	南沼原村	742	907	1,649	538	27	41	15
	飯塚村	318	357	675	130	3	48	13
一	椹沢村	402	440	842	216	11	13	27
	村木沢村	962	1,107	2,069	785	41	103	45
	柏倉門伝村	1,138	1,288	2,426	1,654	18	20	21
	本沢村	1,187	1,345	2,532	523	26	38	17
	山元村	469	550	1,019	186	23	106	12
	計	**19,935**	**23,555**	**43,490**	**8,821**	**820**	**1,485**	**867**
	東村山郡							
区	天童町	2,508	3,025	5,533	763	106	347	408
	成生村	1,168	1,361	2,529	125	17	128	24
	蔵増村	1,317	1,438	2,755	194	51	383	49
	津山村	967	1,127	2,094	181	41	134	53
(四	干布村	1,029	1,147	2,176	229	34	160	69
	山寺村	1,225	1,358	2,583	345	39	196	65
	高瀬村	1,213	1,346	2,559	251	36	97	27
	楯山村	1,264	1,425	2,689	234	42	81	48
	出羽村	1,074	1,227	2,301	224	71	78	32
	高櫓村	1,656	1,869	3,525	297	70	210	77
	寺津村	630	715	1,345	62	11	137	11
	明治村	787	875	1,662	133	27	122	11
	大郷村	1,617	1,827	3,444	355	170	180	25
	金井村	1,483	1,694	3,177	340	114	118	20

補者得票数							
鹿野彦吉	松浦東介	大久保傳蔵	小野孝	工藤忠雄	齋藤仁	大野敏英	計
12,759	**4,151**	**14,548**	**2,789**	**991**	**766**	**557**	**52,880**
212	**288**	**1,323**	**378**	**150**	**157**	**183**	**25,474**
983	145	1,411	2,865	117	168	69	8,278
411	101	784	625	32	41	12	2,449
341	72	504	470	12	132	15	1,948
396	91	370	308	7	108	12	1,634
216	212	435	404	15	40	4	1,621
703	93	590	619	75	75	26	2,863
369	304	995	386	25	29	11	2,698
1,269	369	957	269	50	76	15	3,735
584	183	663	539	73	22	28	2,950
726	187	525	121	9	15	12	2,037
170	357	253	114	10	6	31	1,562
133	21	151	130	12	—	5	646
347	82	89	25	6	3	13	832
155	181	464	124	20	11	8	1,937
86	198	220	70	7	12	7	2,313
274	477	671	364	7	16	5	2,418
94	121	253	159	2	2	5	963
7,257	**3,194**	**9,335**	**7,592**	**479**	**756**	**278**	**40,884**
837	1,398	538	201	74	42	50	4,764
23	1,969	39	20	24	8	7	2,384
172	1,498	115	41	60	31	12	2,606
104	954	169	180	13	12	4	1,845
177	1,012	227	46	21	31	15	2,012
301	1,040	346	43	53	27	16	2,471
503	1,073	293	20	14	20	8	2,342
724	899	369	107	35	26	23	2,588
724	732	199	53	25	20	13	2,171
603	1,073	598	217	53	22	10	3,230
328	677	34	27	8	1	1	1,297
184	970	76	13	24	4	5	1,569
782	951	206	488	12	21	50	3,240
926	998	132	291	25	30	57	3,051

選及挙定区員	市(区)郡町村	選挙当日の有権者数			候補者得票数			
		男	女	計	西村力弥	木村武雄	牧野寛索	黒金泰美
	長崎町	1,945	2,208	4,153	507	349	717	98
	豊田村	1,538	1,810	3,348	361	336	558	65
	山辺町	1,959	2,293	4,252	673	206	540	96
	大寺村	592	672	1,264	181	41	69	22
	中村	449	517	966	119	17	48	4
	作谷沢村	556	614	1,170	171	24	122	13
	相模村	799	901	1,700	290	99	74	21
	大曾根村	706	817	1,523	295	73	64	23
第	**計**	**26,482**	**30,266**	**56,748**	**6,330**	**1,974**	**4,563**	**1,261**
	西村山郡							
	寒河江町	3,787	4,306	8,093	661	186	3,966	324
	西根村	1,243	1,423	2,666	210	25	1,674	58
	柴橋村	1,540	1,696	3,236	211	79	1,737	41
	高松村	1,149	1,351	2,500	188	100	1,171	89
	左沢町	1,953	2,197	4,150	477	138	1,535	42
一	大谷村	982	1,127	2,109	168	71	636	1
	宮宿町	1,784	2,102	3,886	279	294	1,523	174
	西五百川村	1,481	1,566	3,047	193	150	1,284	88
	本郷村	1,315	1,428	2,743	167	88	851	11
	七軒村	937	1,036	1,973	71	29	866	12
	大井沢村	351	385	736	36	27	296	25
	本道寺村	361	380	741	56	11	438	4
区	川土居村	1,151	1,227	2,378	281	180	1,194	13
	西山村	2,062	2,218	4,280	452	212	2,039	24
	白岩町	1,608	1,817	3,425	357	190	1,616	66
	醍醐村	564	656	1,220	82	56	613	28
(四	西里村	1,053	1,229	2,282	180	23	1,332	37
人)	三泉村	764	868	1,635	106	11	1,112	18
	溝延村	1,165	1,359	2,524	122	18	1,893	12
	谷地町	3,637	4,247	7,884	755	91	4,060	67
	北谷地村	967	1,035	1,999	184	32	1,013	32
	計	**29,854**	**33,653**	**63,507**	**5,236**	**2,011**	**30,849**	**1,166**
	南置賜郡							
	万世村	742	825	1,567	145	388	90	448
	山上村	1,333	1,287	2,620	346	573	190	802
	南原村	2,053	1,945	3,998	504	891	306	1,146

補者得票数							
鹿野彦吉	松浦東介	大久保傳蔵	小野孝	工藤忠雄	齋藤仁	大野敏英	計
250	683	571	531	109	31	53	3,899
468	861	216	154	36	26	23	3,104
287	1,359	348	219	38	37	73	3,876
163	393	161	59	10	9	51	1,159
291	262	88	2	2	10	10	853
171	396	100	36	7	3	9	1,052
476	366	143	48	25	10	15	1,567
362	476	105	35	8	2	4	1,447
8,856	**20,040**	**5,073**	**2,831**	**676**	**423**	**509**	**52,536**
134	935	233	158	271	95	82	7,045
37	286	43	30	52	12	19	2.446
189	371	54	82	62	30	10	2,866
292	111	55	36	62	162	31	2,297
557	449	101	122	42	53	15	3,531
446	428	107	43	30	29	12	1,971
96	404	328	45	60	75	59	3,337
56	489	200	46	63	38	18	2,625
303	826	39	63	39	24	6	2,417
526	128	4	11	25	29	10	1,711
12	190	38	6	12	8	4	654
22	121	6	4	11	2	1	676
54	168	81	23	20	57	17	2,088
93	220	242	44	64	309	10	3,709
239	182	66	38	61	66	18	2,899
82	85	29	24	53	21	7	1,080
84	207	113	23	101	10	16	2,126
31	73	26	12	75	21	5	1,490
17	47	14	13	236	7	9	2,388
189	873	633	72	130	34	37	6,941
27	225	78	22	100	16	8	1,737
3,486	**6,818**	**2,490**	**917**	**1,569**	**1,098**	**394**	**56,034**
144	29	26	12	3	8	5	1,298
38	36	57	103	15	20	11	2,191
76	57	67	41	15	25	30	3,158

K 5537

選挙区	市(区)郡町村	選挙当日の有権者数			候補者得票数			
		男	女	計	西村力弥	木村武雄	牧野寛索	黒金泰美
第一区(四人)	上長井村	516	608	1,124	94	334	59	437
	三沢村	1,397	1,567	2,964	265	892	435	883
	玉庭村	1,229	1,316	2,545	170	563	111	490
	中津川村	809	832	1,641	171	406	132	279
	広幡村	712	755	1,467	102	388	68	601
	六郷村	499	531	1,030	59	346	49	316
	塩井村	420	484	904	75	215	50	382
	窪田村	1,151	1,307	2,458	135	732	20	1,026
	計	**10,861**	**11,457**	**22,318**	**2,066**	**5,728**	**1,510**	**6,810**
	東置賜郡							
	高畠町	2,466	3,122	5,588	757	1,248	81	1,110
	二井宿村	757	863	1,620	90	382	6	248
	屋代村	1,574	1,943	3,517	216	908	27	962
	亀岡村	861	952	1,813	110	552	32	619
	和田村	1,527	1,694	3,221	223	716	234	761
	上郷村	1,609	1,827	3,436	288	913	481	861
	糠野目村	1,473	1,692	3,165	291	967	82	885
	沖郷村	1,660	1,855	3,515	232	949	73	818
	赤湯町	2,306	2,778	5,084	483	1,246	176	872
	中川村	1,100	1,236	2,336	211	360	48	402
	吉野村	882	1,042	1,924	156	363	54	342
	金山村	322	366	688	45	111	7	91
	宮内町	2,612	3,270	5,882	630	1,536	62	1,608
	漆山村	1,232	1,441	2,673	238	853	78	545
	梨郷村	843	968	1,811	117	567	225	189
	大塚村	1,042	1,191	2,233	219	668	55	659
	犬川村	775	886	1,661	171	457	219	271
	小松町	1,848	2,202	4,050	538	818	587	768
	中郡村	1,402	1,572	2,974	216	843	209	523
	吉島村	1,297	1,433	2,730	192	894	105	636
	計	**27,588**	**32,333**	**59,921**	**5,423**	**15,351**	**2,841**	**13,170**
	西置賜郡							
	長井町	3,365	4,188	7,553	1,279	1,645	207	1,428
	長井村	1,386	1,597	2,983	479	965	94	541
	西根村	1,662	1,825	3,487	241	985	133	446
	蚕桑村	1,465	1,620	3,085	309	928	134	321

補者得票数							
鹿野彦吉	松浦東介	大久保傳蔵	小野孝	工藤忠雄	齋藤仁	大野敏英	計
9	11	21	9	4	12	2	992
5	27	38	10	8	11	8	2,582
17	582	103	17	9	12	15	2,089
6	187	28	26	5	15	9	1,264
11	15	31	11	2	3	6	1,238
45	63	36	16	1	6	4	941
13	38	11	6	8	5	6	809
60	37	53	46	15	14	10	2,148
424	**1,082**	**471**	**297**	**85**	**131**	**106**	**18,710**
852	283	213	76	37	84	37	4,778
278	72	127	33	25	21	7	1,289
489	190	41	33	31	82	23	3,002
128	99	14	11	6	9	3	1,583
116	262	184	38	23	43	9	2,609
116	61	55	17	10	13	16	2,831
210	69	117	46	21	21	29	2,738
634	128	41	45	35	19	19	2,993
1,221	136	97	105	43	77	23	4,479
625	40	196	79	27	41	7	2,036
355	54	74	56	33	20	7	1,514
264	48	11	14	11	—	1	603
207	166	334	258	40	40	46	4,927
145	50	96	158	16	17	21	2,217
299	51	10	15	12	7	10	1,502
202	67	93	40	11	14	5	2,033
92	57	85	18	11	46	8	1,435
95	298	174	85	36	40	17	3,456
216	219	107	59	16	84	26	2,518
414	77	42	36	16	32	36	2,480
6,958	**2,427**	**2,111**	**1,222**	**460**	**710**	**350**	**51,023**
1,178	361	218	200	81	45	65	6,707
119	240	173	49	32	22	20	2,734
372	809	36	38	32	11	11	3,114
159	309	273	263	93	27	23	2,839

選及挙定区員	市(区)郡町村	選挙当日の有権者数			候			
		男	女	計	西村力弥	木村武雄	牧野寛索	黒金泰美
第一区(四人)	鮎貝村	1,408	1,647	3,055	279	649	117	579
	荒砥町	1,496	1,699	3,195	306	699	177	561
	十王村	430	426	856	122	160	21	54
	白鷹村	781	903	1,684	170	293	272	256
	東根村	1,332	1,427	2,759	264	660	96	626
	平野村	960	1,050	2,010	220	566	30	383
	伊佐沢村	707	771	1,478	117	606	28	304
	豊田村	1,267	1,429	2,696	203	686	106	367
	豊原村	1,742	1,823	3,565	293	1,015	160	631
	添川村	604	661	1,265	140	416	71	348
	豊川村	1,078	1,145	2,223	229	606	604	290
	津川村	815	859	1,674	163	352	515	256
	小国町	2,676	2,818	5,494	744	1,916	340	982
	南小国村	440	507	947	126	311	61	216
	北小国村	635	676	1,311	155	366	163	303
	計	**24,249**	**27,071**	**51,320**	**5,839**	**13,824**	**3,329**	**8,892**
	合計	**181,292**	**208,815**	**390,107**	**49,101**	**48,100**	**46,399**	**45,668**

選及挙定区員	市(区)郡町村	選挙当日の有権者数			候			
		男	女	計	加藤精三	上林与市郎	池田正之輔	松岡俊三
第二区(四人)	**鶴岡市**	**11,081**	**13,822**	**24,903**	**13,264**	**3,203**	**1,498**	**406**
	酒田市	**14,635**	**17,201**	**31,836**	**1,385**	**5,114**	**5,832**	**480**
	新庄市	**8,058**	**9,045**	**17,103**	**54**	**1,590**	**798**	**690**
	北村山郡							
	楯岡町	2,725	3,150	5,875	29	394	355	3,588
	西郷村	1,511	1,636	3,147	5	117	174	1,874
	大倉村	678	719	1,397	2	49	43	612
	袖崎村	1,154	1,308	2,462	6	152	37	569
	東根町	3,789	4,293	8,082	25	689	506	3,148
	東郷村	1,465	1,505	2,970	1	99	109	1,576
	高崎村	874	933	1,807	—	74	125	749
	山口村	1,630	1,774	3,404	7	170	440	1,226
	田麦野村	166	192	358	1	12	9	129
	大富村	1,062	1,193	2,255	1	123	148	1,251
	小田島村	1,130	1,284	2,414	4	119	249	992
	長瀞村	1,146	1,295	2,441	3	165	128	1,180

補者得票数							
鹿野彦吉	松浦東介	大久保傳藏	小野孝	工藤忠雄	齋藤仁	大野敏英	計
225	479	290	69	28	17	22	2,754
384	176	126	278	43	30	17	2,797
297	21	25	34	5	5	26	770
265	87	138	43	12	26	11	1,573
126	488	73	70	51	17	32	2,503
270	141	126	26	15	18	3	1,798
168	68	11	23	12	22	9	1,368
189	746	87	58	55	22	25	2,544
237	589	237	22	48	21	14	3,267
11	180	26	9	8	5	4	1,218
73	56	25	8	13	15	6	1,925
60	56	19	24	8	13	62	1,528
64	292	124	117	47	63	63	4,752
16	62	18	12	4	15	4	845
9	88	8	20	5	7	14	1,138
4,222	**5,248**	**2,033**	**1,363**	**592**	**401**	**431**	**46,174**
44,174	**43,248**	**37,384**	**17,389**	**5,002**	**4,442**	**2,808**	**343,715**

補者得票数								
伊藤五郎	圖司安正	松澤雄藏	佐久間太	志田義信	竹內丑松	佐藤啓輔	森國年男	計
262	**379**	**81**	**476**	**389**	**253**	**23**	**187**	**20,421**
550	**3,505**	**114**	**6,410**	**2,196**	**614**	**28**	**63**	**26,291**
1,688	**4,162**	**4,368**	**135**	**136**	**60**	**139**	**22**	**13,842**
539	167	55	36	53	30	8	7	5,261
414	92	39	16	10	12	5	5	2,763
352	18	52	4	17	2	7	2	1,160
1,136	41	25	47	31	19	3	—	2,066
1,685	276	98	64	263	82	25	7	6,868
669	148	23	20	54	39	1	1	2,740
411	90	28	11	42	11	3	2	1,546
981	152	24	30	137	21	13	—	3,201
151	8	3	5	11	6	—	—	335
343	47	115	38	12	12	4	—	2,094
500	155	32	47	26	46	13	3	2,186
503	105	51	20	28	34	1	—	2,218

選挙区	市(区)郡町村	選挙当日の有権者数			候補者得票数			
		男	女	計	加藤精三	上林與市郎	池田正之輔	松岡俊三
第二区(四人)	大久保村	990	1,129	2,119	3	89	93	771
	富本村	1,027	1,123	2,150	1	70	224	982
	戸沢村	1,513	1,662	3,175	2	136	62	1,556
	大高根村	1,054	1,202	2,256	3	168	35	1,061
	横山村	1,009	1,113	2,122	3	103	28	378
	大石田町	1,108	1,347	2,455	2	201	39	374
	亀井田村	1,710	1,798	3,508	6	243	99	615
	福原村	1,993	2,092	4,085	7	213	61	660
	尾花沢町	2,044	2,372	4,416	15	202	117	379
	宮沢村	1,538	1,670	3,208	2	145	15	303
	玉野村	990	1,061	2,051	1	115	12	142
	常盤村	1,375	1,465	2,840	1	172	12	348
	計	**33,681**	**37,316**	**70,997**	**130**	**4,020**	**3,120**	**24,463**
	最上郡							
	舟形村	2,322	2,553	4,875	8	379	257	452
	堀内村	538	553	1,091	1	52	49	210
	大蔵村	2,207	2,417	4,624	17	684	288	576
	八向村	944	1,063	2,007	8	150	151	165
	古口村	906	1,009	1,915	25	235	101	76
	角川村	641	660	1,301	3	191	21	146
	戸沢村	1,159	1,277	2,436	4	144	149	101
	鮭川村	925	967	1,892	—	49	24	37
	豊里村	630	659	1,289	1	72	43	41
	豊田村	680	693	1,373	1	53	58	39
	真室川町	1,646	1,782	3,428	4	93	9	30
	安楽城村	1,442	1,413	2,855	4	74	101	100
	及位村	1,218	1,312	2,530	6	268	36	114
	金山町	2,633	2,781	5,414	10	229	209	181
	萩野村	1,424	1,526	2,950	8	129	94	195
	西小国村	1,615	1,801	3,416	5	148	35	136
	東小国村	2,417	2,716	5,133	10	341	110	236
	計	**23,347**	**25,182**	**48,529**	**115**	**3,291**	**1,735**	**2,835**
	東田川郡							
	大泉村	886	921	1,807	545	503	129	260
	本郷村	1,347	1,503	2,850	996	618	244	318
	山添村	1,412	1,555	2,967	1,193	704	228	91

補者得票数								
伊藤五郎	圖司安正	松澤雄藏	佐久間太	志田義信	竹内丑松	佐藤啓輔	森國年男	計
623	262	12	27	9	16	6	2	1,913
432	134	14	12	4	12	—	1	1,886
323	422	9	21	14	92	—	1	2,638
508	72	15	18	6	29	3	10	1,928
651	416	61	13	3	9	—	4	1,669
1,212	94	73	21	33	19	13	1	2,082
1,538	292	24	95	32	16	7	6	2,973
1,681	282	35	245	23	34	10	4	3,255
2,724	249	37	116	35	8	15	2	3,899
1,681	429	7	52	55	7	2	1	2,699
1,051	479	2	30	3	3	—	—	1,838
1,999	35	12	43	22	5	1	—	2,650
22,107	**4,465**	**846**	**1,031**	**923**	**554**	**140**	**59**	**61,368**
1,078	805	705	72	17	102	293	5	4,173
111	344	193	4	6	6	30	2	1,008
474	579	931	74	97	32	40	11	3,803
177	286	765	14	13	7	17	3	1,756
267	414	431	18	64	15	16	4	1,666
113	397	221	3	23	12	9	—	1,139
326	473	912	5	15	10	7	—	2,146
818	140	544	6	4	2	37	—	1,661
247	96	663	3	4	10	6	1	1,187
247	233	599	7	2	5	1	2	1,247
79	261	2,579	8	8	30	11	1	3,113
73	695	1,391	6	4	18	9	—	2,475
335	258	1,067	13	5	17	48	5	2,172
299	918	2,232	199	44	26	25	2	4,374
400	521	1,062	28	65	7	9	—	2,518
187	652	245	138	27	24	1,446	4	3,047
1,092	1,621	549	57	28	27	304	5	4,380
6,323	**8,693**	**15,089**	**655**	**426**	**350**	**2,308**	**45**	**41,865**
52	51	—	22	22	29	2	10	1,625
50	126	3	16	68	15	3	13	2,470
29	109	2	37	118	36	7	19	2,573

選挙区	市(区)郡町村	選挙当日の有権者数			候補者得票数			
		男	女	計	加藤精三	上林與市郎	池田正之輔	松岡俊三
第二区(四人)	黄金村	802	909	1,711	797	267	277	29
	斉村	932	1,105	2,037	1,104	370	172	30
	東村	785	843	1,628	561	344	273	184
	黒川村	1,372	1,402	2,774	881	679	172	189
	広瀬村	1,169	1,307	2,476	1,203	671	115	212
	泉村	1,478	1,607	3,085	474	1,455	204	320
	渡前村	1,068	1,171	2,239	732	866	193	20
	横山村	984	1,113	2,097	891	517	195	32
	押切村	737	855	1,592	498	559	178	38
	長沼村	581	648	1,229	384	331	209	17
	八栄島村	402	427	829	200	326	83	16
	藤島村	1,262	1,433	2,695	1,008	741	173	46
	東栄村	892	989	1,881	431	744	117	101
	手向村	661	756	1,417	426	408	275	50
	立谷沢村	816	844	1,660	358	410	185	80
	清川村	474	568	1,042	158	245	96	27
	狩川町	1,508	1,701	3,209	981	654	237	91
	大和村	1,131	1,229	2,360	720	532	218	49
	十六合村	804	882	1,686	221	786	264	43
	八栄里村	420	427	847	197	321	103	6
	常万村	570	620	1,190	194	388	146	61
	余目町	2,323	2,633	4,956	883	1,173	975	126
	新堀村	1,122	1,271	2,393	344	711	277	30
	栄村	592	631	1,223	211	534	150	31
	広野村	710	772	1,482	161	352	686	28
	計	**27,240**	**30,122**	**57,362**	**16,752**	**16,207**	**6,574**	**2,525**
	西田川郡							
	湯田川村	508	698	1,206	595	128	193	11
	田川村	675	776	1,451	487	415	101	29
	念珠関村	1,811	2,048	3,859	1,523	446	643	143
	福栄村	1,038	1,187	2,225	763	324	336	199
	温海町	2,971	3,168	6,139	1,610	1,750	591	131
	山戸村	516	590	1,106	481	174	154	76
	豊浦村	1,794	2,112	3,906	729	530	346	155
	上郷村	1,248	1,352	2,600	782	746	132	96
	大泉村	1,025	1,146	2,171	1,022	500	99	38

補者得票数								
伊藤五郎	圖司安正	松澤雄藏	佐久間太	志田義信	竹内丑松	佐藤啓輔	森國年男	計
43	27	1	26	62	6	3	6	1,544
10	15	7	14	79	20	3	17	1,841
34	45	5	25	21	20	2	6	1,520
14	604	1	17	68	16	16	11	2,668
18	37	5	18	65	14	5	13	2,376
17	25	11	23	275	16	9	4	2,833
12	15	9	24	89	13	1	11	1,985
16	12	16	46	136	17	3	3	1,886
21	35	2	47	37	19	3	6	1,441
14	23	4	104	37	18	4	8	1,153
9	24	1	20	29	11	3	7	729
52	59	3	76	209	17	2	19	2,405
18	37	7	99	82	82	2	10	1,730
12	72	6	8	43	16	3	—	1,319
67	129	11	28	146	6	1	3	1,424
34	308	42	46	28	4	—	4	992
234	124	108	68	73	24	6	16	2,616
35	213	4	131	112	21	1	42	2,078
35	63	10	30	37	20	5	2	1,516
6	26	5	22	22	11	—	14	733
11	79	17	50	39	26	2	79	1,092
70	319	15	209	155	72	5	139	4,141
17	206	20	170	235	13	4	36	2,063
13	37	2	50	52	14	11	9	1,114
15	21	2	58	25	29	6	11	1,394
958	**2,841**	**319**	**1,484**	**2,364**	**605**	**112**	**520**	**51,261**
6	11	—	23	28	2	2	9	1,008
13	4	3	9	71	35	1	37	1,205
84	77	3	51	165	14	6	16	3,171
52	104	8	15	71	14	1	5	1,892
179	89	28	151	292	71	23	73	4,988
19	9	—	4	27	39	—	4	987
27	30	25	48	748	119	1	85	2,843
65	22	3	27	108	41	5	77	2,104
27	11	5	70	120	16	3	13	1,924

選挙区	市（区）郡町村	選挙当日の有権者数			候補者得票数			
		男	女	計	加藤精三	上林與市郎	池田正之輔	松岡俊三
第二区（四人）	大山町	2,231	2,631	4,862	2,238	762	329	64
	加茂町	1,790	2,364	4,154	1,070	480	1,002	61
	西郷村	1,160	1,351	2,511	981	559	554	50
	袖浦村	2,198	2,601	4,799	793	582	1,317	83
	東郷村	940	1,056	1,996	600	346	522	16
	栄村	444	527	971	549	99	80	8
	京田村	488	574	1,062	417	441	48	10
	計	**20,837**	**24,181**	**45,018**	**14,640**	**8,282**	**6,447**	**1,170**
	飽海郡							
	松嶺町	679	848	1,527	77	204	142	56
	上郷村	775	884	1,659	66	125	263	27
	内郷村	788	889	1,677	48	260	416	56
	田沢村	1,029	1,088	2,117	101	198	493	276
	北俣村	452	479	931	24	124	145	106
	南平田村	1,499	1,583	3,082	103	620	494	259
	東平田村	937	1,025	1,962	30	457	373	65
	北平田村	744	807	1,551	31	407	474	34
	中平田村	894	963	1,857	50	258	225	38
	上田村	693	715	1,408	29	158	329	33
	本楯村	1,141	1,260	2,401	56	312	490	291
	一条村	610	698	1,308	20	258	418	119
	観音寺村	997	1,130	2,127	52	191	1,250	85
	大沢村	557	602	1,159	22	124	446	56
	日向村	791	782	1,573	16	115	778	62
	西荒瀬村	925	976	1,901	34	232	736	33
	南遊佐村	719	842	1,561	25	199	651	35
	稲川村	888	1,001	1,889	33	151	611	70
	西遊佐村	749	874	1,623	18	99	541	22
	遊佐町	1,606	1,806	3,412	111	258	1,317	116
	蕨岡村	1,033	1,127	2,160	34	237	614	64
	高瀬村	1,148	1,238	2,386	26	209	1,077	30
	吹浦村	1,040	1,155	2,195	28	239	885	85
	計	**20,694**	**22,772**	**43,466**	**1,034**	**5,435**	**13,168**	**2,018**
	合計	**159,573**	**179,641**	**339,214**	**47,374**	**49,142**	**39,172**	**34,587**

補者得票数								
伊藤五郎	圖司安正	松澤雄藏	佐久間太	志田義信	竹内丑松	佐藤啓輔	森國年男	計
121	40	21	58	262	15	5	234	4,149
87	39	13	48	283	50	4	95	3,232
50	22	11	21	44	10	9	43	2,354
22	81	16	692	387	35	7	107	4,122
21	29	8	177	134	30	1	20	1,904
26	12	2	17	47	9	1	22	872
6	3	—	9	17	5	1	9	966
805	**583**	**146**	**1,420**	**2,804**	**505**	**70**	**849**	**37,721**
23	568	12	154	53	13	18	5	1,325
4	679	56	68	123	13	7	5	1,436
13	232	38	100	179	28	—	7	1,377
39	309	4	110	121	30	3	6	1,690
14	121	4	66	132	15	3	4	758
44	481	5	342	206	37	3	8	2,602
14	229	15	143	137	17	3	3	1,486
11	103	35	196	24	15	2	3	1,335
8	161	12	704	68	22	3	2	1,551
18	156	19	316	79	44	1	2	1,184
36	232	17	431	178	10	—	1	2,054
14	48	73	66	94	6	1	1	1,118
21	60	29	94	69	36	—	4	1,891
11	36	9	204	63	6	6	2	985
41	38	9	90	226	11	—	3	1,389
18	177	11	147	98	17	2	6	1,511
34	162	43	107	61	6	—	1	1,324
42	190	57	93	343	6	—	2	1,598
17	270	31	61	126	13	1	—	1,199
160	231	24	184	371	26	2	2	2,802
47	242	11	122	412	22	2	10	1,817
132	139	10	214	103	17	3	6	1,966
108	174	2	127	64	15	5	10	1,742
869	**5,038**	**526**	**4,139**	**3,330**	**425**	**65**	**93**	**36,140**
33,562	**29,666**	**21,489**	**15,750**	**12,568**	**3,376**	**2,885**	**1,838**	**289,409**

福　島　県

選挙区及定員	市（区）郡	選挙当日の有権者数			棄権者数			投票者	
		男	女	計	男	女	計	男	女
第一区（四人）	福島市	25,834	29,276	55,110	4,588	6,852	11,440	21,246	22,424
	郡山市	17,770	21,076	38,846	2,879	4,277	7,156	14,891	16,799
	信夫郡	19,792	21,837	41,629	2,024	3,591	5,615	17,768	18,246
	伊達郡	39,724	45,250	84,974	3,976	6,635	10,611	35,748	38,615
	安達郡	31,960	36,060	68,020	4,065	7,266	11,331	27,895	28,794
	安積郡	18,226	20,086	38,312	2,269	3,871	6,140	15,957	16,215
	計	**153,306**	**173,585**	**326,891**	**19,801**	**32,492**	**52,293**	**133,505**	**141,093**
	備考 その他欄の6は、投票用紙を交付したが投票しなかつたと推定されるものである。								
第二区（五人）	若松市	15,245	18,152	33,397	2,095	3,486	5,581	13,150	14,666
	白河市	7,488	8,663	16,151	921	1,231	2,152	6,567	7,432
	岩瀬郡	18,149	20,872	39,021	2,525	4,473	6,998	15,624	16,399
	南会津郡	14,268	15,946	30,214	1,848	2,914	4,762	12,420	13,032
	北会津郡	10,123	11,815	21,938	1,199	2,446	3,645	8,924	9,369
	耶麻郡	29,769	34,220	63,989	3,722	6,895	10,617	26,047	27,325
	河沼郡	17,418	19,537	36,955	2,535	4,358	6,893	14,883	15,179
	大沼郡	16,098	17,454	33,552	2,827	4,954	7,781	13,271	12,500
	西白河郡	16,094	18,061	34,155	770	1,547	2,317	15,324	16,514
	東白川郡	15,491	17,148	32,639	1,912	3,895	5,807	13,579	13,253
	石川郡	15,176	16,903	32,079	2,160	4,681	6,841	13,016	12,222
	田村郡	33,378	37,679	71,057	4,140	7,684	11,824	29,238	29,995
	計	**208,697**	**236,450**	**445,147**	**26,654**	**48,564**	**75,218**	**182,043**	**187,886**
	備考 その他欄の9は、投票用紙を交付したが投票しなかつたと推定されるものである。								
第三区（三人）	平市	11,367	12,861	24,228	1,001	2,300	3,301	10,366	10,561
	石城郡	72,269	76,512	148,781	10,171	16,572	26,743	62,098	59,940
	双葉郡	21,825	24,973	46,798	2,890	4,906	7,796	18,935	20,067

投票数 計	有効投票数	無効投票数	不受理票	切捨票	その他	得票数	候補者氏名	当落選	党派別	新前元	公認
43,670	43,411	259	–	–	–	48,475	八百板 正	当	社(左)	前	公
						38,826	粟山 博	当	改	前	公
31,690	31,364	320	–	–	–	33,024	加藤宗平	当	自	前	公
36,014	35,757	257	–	–	–	32,163	佐藤善一郎	当	自	前	公
						31,004	○鈴木周次郎	落	自(分)	元	公
74,363	73,878	485	–	–	–	30,441	○大内一郎	落	自	元	公
56,689	56,256	433	–	–	–	27,664	○田中利勝	落	社(右)	新	公
32,172	31,768	404	–	–	–	18,367	○今泉貞雄	落	自	元	公
						12,470	松本善壽	落	自(分)	元	公
274,598	**272,434**	**2,158**	–	–	**6**	**272,434**	9人				
27,816	27,581	235	–	–	–	51,659	山下春江	当	改	前	公
13,999	13,920	79	–	–	–	50,098	鈴木義男	当	社(右)	前	公
32,023	31,549	471	–	3	–	45,539	助川良平	当	自	新	公
25,452	25,147	301	–	2	2	29,107	菅家喜六	当	自	前	公
						28,098	河原田稼吉	当	自	前	公
18,293	18,078	215	–	–	–	27,779	○唐橋重政	落	自(分)	元	公
53,372	52,846	526	–	–	–	25,682	○圓谷光衞	落	自(分)	元	公
30,062	29,789	273	–	–	–	25,638	○江花靜	落	自	元	
25,771	25,526	245	–	–	–	23,168	○平田ヒデ	落	社(右)	新	公
31,838	31,329	508	–	1	–	21,417	○菅野義丸	落	自	新	公
26,832	26,561	266	–	1	4	16,489	林平馬	落	改	元	公
25,238	24,968	266	–	1	3	12,343	山内二郎	落	社(左)	新	公
						4,645	山内一郎	落	自(分)	新	公
59,233	58,566	666	–	1	–	4,198	三輪行治	落	共	新	公
369,929	**365,860**	**4,051**	–	**9**	**9**	**365,860**	14人				
20,927	20,810	97	–	–	20	53,771	高木松吉	当	自(分)	前	公
						50,295	松井政吉	当	社(右)	前	公
122,038	120,131	1,858	–	–	49	48,378	關内正一	当	自	元	公
						41,568	○太田秋之助	落	自	元	公
39,002	38,685	317	–	–	–	17,080	齋藤晃	落	諸	元	公
						13,367	大河原一次	落	社(左)	新	公

選挙区	定数	市（区）郡	選挙当日の有権者数 男	女	計	棄権者数 男	女	計	投票者 男	女
第三区（三人）		相馬郡	33,891	38,442	72,333	4,392	7,222	11,614	29,499	31,220
		計	139,352	152,788	292,140	18,454	31,000	49,454	120,898	121,788
		備考　その他欄の70は、投票用紙を交付したが投票しなかつたと推定されるものである。								
合計			501,355	562,823	1,064,178	64,909	112,056	176,965	436,446	450,767

投票者数 計	有効投票数	無効投票数	不受理票	切捨票	その他	得票数	候補者氏名	当、落選	党派別	新前元	公認
						11,030	小野一雄	落	改	新	公
60,719	60,140	578	−	−	1	4,277	植村鶴吉	落	共	新	公
							（川田昌孝）辞退		無	新	
242,686	239,766	2,850	−	−	70	239,766	8人（1人辞退）				
887,213	878,060	9,059	−	9	85	878,060	31人（1人辞退）				

選及挙定区員	市（区）郡町村	選挙当日の有権者数			候補者得票数		
		男	女	計	八百板 正	粟山 博	加藤宗平
第一区（四人）	**福島市**	**25,834**	**29,276**	**55,110**	**7,665**	**1,905**	**3,327**
	郡山市	**17,770**	**21,076**	**38,846**	**4,490**	**8,978**	**433**
	信夫郡						
	飯坂町	1,930	2,363	4,293	637	161	344
	余目村	1,014	1,141	2,155	254	27	126
	中野村	601	645	1,246	103	25	53
	平野村	1,287	1,383	2,670	346	32	46
	大笹生村	1,040	1,116	2,156	277	40	100
	笹谷村	778	826	1,604	172	51	81
	庭坂村	1,099	1,165	2,264	418	130	66
	庭塚村	638	678	1,316	115	48	23
	野田村	2,090	2,311	4,401	743	128	126
	水保村	806	917	1,723	217	16	24
	佐倉村	1,094	1,202	2,296	217	27	40
	荒井村	715	753	1,468	230	14	28
	土湯村	248	289	537	74	12	21
	吉井田村	935	1,005	1,940	384	55	74
	大森村	875	984	1,859	334	29	27
	平田村	999	1,047	2,046	250	34	13
	松川町	1,191	1,393	2,584	545	93	80
	水原村	606	659	1,265	235	10	8
	金谷川村	1,079	1,142	2,221	424	34	19
	鳥川村	767	818	1,585	357	24	27
	計	**19,792**	**21,837**	**41,629**	**6,332**	**990**	**1,326**
	伊達郡						
	桑折町	1,278	1,626	2,904	459	159	970
	伊達町	1,043	1,217	2,260	401	88	403
	東湯野村	351	389	740	107	25	158
	湯野町	1,456	1,967	3,423	364	107	871
	茂庭村	768	819	1,587	150	37	472
	睦合村	749	792	1,541	231	46	546
	半田村	1,144	1,276	2,420	398	107	984
	小坂村	646	704	1,350	312	14	435
	藤田町	1,228	1,422	2,650	564	78	714
	伊達崎村	963	1,089	2,052	315	25	769
	森江野村	749	817	1,566	193	22	768

佐藤善一郎	鈴木周次郎	大内一郎	田中利勝	今泉貞雄	松本善壽	計
11,515	**11,817**	**1,355**	**5,182**	**326**	**319**	**43,411**
721	**643**	**2,267**	**8,302**	**5,430**	**100**	**31,364**
1,409	869	82	351	166	91	4,110
875	348	23	167	10	22	1,852
499	277	3	75	1	13	1,049
931	515	31	129	37	23	2,090
734	416	65	116	2	19	1,769
728	213	15	74	8	8	1,350
703	349	37	236	23	9	1,971
584	284	25	76	—	9	1,164
1,144	995	94	420	25	13	3,688
687	391	28	79	4	3	1,449
795	707	17	96	10	4	1,913
307	610	13	66	2	9	1,279
173	145	5	54	—	4	488
460	593	30	173	6	12	1,787
223	866	11	178	3	6	1,677
328	966	22	62	3	3	1,681
237	604	400	210	5	9	2,183
219	444	127	22	1	3	1,069
267	854	130	102	4	2	1,836
269	565	13	89	3	5	1,352
11,572	**11,011**	**1,171**	**2,775**	**313**	**267**	**35,757**
173	127	61	251	3	220	2,423
335	90	46	241	5	296	1,905
174	32	3	128	—	40	667
483	230	111	268	35	251	2,720
309	127	50	44	—	173	1,362
113	37	21	137	26	149	1,306
125	71	61	167	12	182	2,107
39	112	95	77	7	65	1,156
126	193	80	146	18	263	2,182
68	37	58	89	2	343	1,706
58	20	22	73	2	160	1,318

選及挙定区員	市(区)郡町村	選挙当日の有権者数			候補者得票数		
		男	女	計	八百板正	粟山博	加藤宗平
	大木戸村	618	658	1,276	196	10	574
	大枝村	649	728	1,377	165	11	856
	五十沢村	551	576	1,127	129	7	660
	富野村	675	735	1,410	225	4	884
	山舟生村	607	620	1,227	197	6	702
	白根村	610	602	1,212	96	5	943
	梁川町	2,007	2,485	4,492	356	32	3,304
	堰本村	1,034	1,112	2,146	283	31	1,226
第	粟野村	829	926	1,755	148	18	1,029
	大田村	1,015	1,114	2,129	368	33	917
	保原町	2,217	2,610	4,827	714	218	1,873
	伏黒村	1,037	1,123	2,160	380	45	757
	上保原村	693	812	1,505	146	84	539
	柱沢村	729	779	1,508	330	47	324
	富成村	653	699	1,352	178	33	364
一	掛田町	1,054	1,229	2,283	200	148	292
	小国村	1,124	1,194	2,318	428	63	499
	霊山村	1,344	1,447	2,791	212	41	537
	石戸村	1,058	1,125	2,183	371	20	512
	月館町	1,344	1,499	2,843	583	39	555
	小手村	681	738	1,419	434	14	331
	小島村	455	506	961	328	41	245
区	川俣町	2,411	3,065	5,476	1,393	294	872
	飯坂村	451	486	937	398	18	118
	小綱木村	364	397	761	303	34	125
	大綱木村	219	214	433	136	32	97
(四	富田村	1,202	1,395	2,597	991	87	300
	福田村	736	822	1,558	711	34	104
	大久保村	540	665	1,205	572	32	121
	飯野町	753	875	1,628	958	53	21
	明治村	436	498	934	395	28	95
	青木村	577	643	1,220	491	32	129
人)	立子山村	676	755	1,431	690	24	152
	計	**39,724**	**45,250**	**84,974**	**16,999**	**2,326**	**27,147**
安達郡							
	二本松町	2,980	3,534	6,514	612	958	53

補者得票数						
佐藤善一郎	鈴木周次郎	大内一郎	田中利勝	今泉貞雄	松本善壽	計
145	26	17	61	2	52	1,083
28	27	53	35	2	57	1,234
38	57	3	36	—	62	992
8	26	1	44	—	115	1,307
22	6	3	24	1	64	1,025
8	13	3	11	1	44	1,124
51	39	17	173	—	104	4,076
100	20	61	80	2	198	2,001
83	103	23	59	3	78	1,544
175	15	24	79	—	385	1,996
175	113	35	264	4	935	4,331
214	112	31	166	7	311	2,023
152	48	10	71	26	304	1,380
91	15	4	37	2	468	1,318
349	39	14	62	1	194	1,234
82	33	9	44	2	1,274	2,084
152	67	41	111	1	683	2,045
23	14	6	57	—	1,482	2,372
116	35	12	69	1	775	1,911
85	57	20	59	8	920	2,326
55	41	15	28	1	268	1,187
59	47	36	28	14	95	893
213	617	361	292	246	253	4,541
32	87	58	39	14	34	798
58	81	64	21	16	21	723
15	17	27	11	9	54	398
182	173	126	55	125	63	2,102
217	117	150	24	34	32	1,423
73	77	118	39	9	9	1,050
56	71	302	34	7	10	1,512
57	62	97	13	1	2	750
89	116	97	23	9	35	1,021
78	171	46	26	14	21	1,222
5,284	**3,618**	**2,492**	**3,796**	**672**	**11,544**	**73,878**
150	215	3,314	278	52	5	5,637

選及挙定区員	市（区）郡町村	選挙当日の有権者数			候補者得票数		
		男	女	計	八百板正	粟山博	加藤宗平
	油井村	1,196	1,349	2,545	278	523	6
	塩沢村	603	623	1,226	90	145	9
	渋川村	858	946	1,804	254	154	11
	上川崎村	1,051	1,095	2,146	486	154	10
	下川崎村	986	1,065	2,051	315	115	8
	嶽下村	1,827	2,025	3,852	487	612	20
	杉田村	902	1,038	1,940	253	319	11
	大山村	871	974	1,845	242	358	3
第	玉井村	1,387	1,480	2,867	423	1,262	34
	本宮町	2,606	3,164	5,770	777	2,069	34
	荒井村	15	380	695	93	246	3
	青田村	329	342	671	83	248	6
	仁井田村	295	322	617	87	224	6
	岩根村	624	674	1,298	235	391	7
	和木沢村	1,761	1,938	3,699	359	1,168	20
一	白岩村	1,507	1,668	3,175	327	820	35
	石井村	1,071	1,212	2,283	170	287	5
	大平村	948	1,106	2,054	169	194	16
	小浜町	1,820	2,063	3,883	407	617	26
	太田村	1,192	1,347	2,539	292	449	9
	木幡村	1,076	1,204	2,280	436	282	45
	針道村	637	709	1,346	145	280	12
区	戸沢村	889	964	1,853	318	210	7
	新殿村	1,125	1,275	2,400	456	372	28
	旭村	880	985	1,865	244	398	21
	山木屋村	636	679	1,315	198	266	35
（四	熱海町	1,588	1,899	3,487	441	711	36
人）	**計**	**31,960**	**36,060**	**68,020**	**8,677**	**13,832**	**516**
	安積郡						
	永盛町	1,436	1,612	3,048	314	646	16
	豊田村	816	887	1,703	115	272	12
	穂積村	710	798	1,508	87	362	7
	三和村	897	962	1,859	190	439	9
	多田野村	997	1,097	2,094	185	371	14
	大槻町	1,431	1,577	3,008	201	635	18
	富田村	1,056	1,201	2,257	306	631	9

佐藤善一郎	鈴木周次郎	大内一郎	田中利勝	今泉貞雄	松本善壽	計
50	140	1,018	145	13	—	2,173
45	13	658	29	18	2	1,009
111	149	788	71	8	1	1,547
41	79	868	61	53	3	1,755
96	52	919	61	25	5	1,596
44	213	1,601	153	127	5	3,262
100	50	693	72	47	1	1,546
7	63	594	99	46	5	1,417
34	64	365	148	130	4	2,464
46	516	829	478	167	7	4,923
4	19	158	43	69	1	636
7	56	109	46	73	1	629
4	21	74	89	69	4	578
8	105	207	91	40	2	1,086
36	132	848	266	169	6	3,004
99	111	823	152	175	12	2,554
84	131	1,107	44	99	5	1,932
28	38	1,107	36	83	3	1,674
355	109	1,007	153	383	11	3,068
93	155	931	50	47	10	2,036
340	46	636	34	54	2	1,875
37	41	561	55	40	27	1,198
72	140	577	42	110	6	1,482
142	324	231	109	283	9	1,954
65	147	228	110	322	3	1,538
109	13	162	54	45	13	895
82	89	512	445	461	11	2,788
2,289	**3,231**	**20,925**	**3,414**	**3,208**	**164**	**56,256**
71	53	164	520	726	11	2,521
27	30	176	214	580	5	1,431
6	16	202	121	593	—	1,394
12	18	117	376	346	3	1,510
34	48	131	134	738	2	1,657
90	44	306	305	935	2	2,536
17	35	94	193	559	4	1,848

選及挙定区員	市（区）郡町村	選挙当日の有権者数			候補者得票数		
		男	女	計	八百板　正	粟山　博	加藤宗平
第一区（四人）	片平村	1,023	1,160	2,183	102	633	15
	河内村	515	598	1,113	65	224	3
	丸守村	1,010	1,073	2,083	218	451	35
	喜久田村	1,114	1,298	2,412	371	564	17
	日和田町	1,935	2,109	4,044	380	2,097	31
	富久山町	2,802	2,898	5,700	598	2,083	29
	月形村	689	797	1,486	221	443	16
	中野村	383	443	826	149	231	11
	三代村	289	332	621	152	161	3
	福良村	725	819	1,544	361	377	20
	赤津村	398	425	823	297	175	10
	計	**18,226**	**20,086**	**38,312**	**4,312**	**10,795**	**275**
	合計	**153,306**	**173,585**	**326,891**	**48,475**	**38,826**	**33,024**

選及挙定区員	市（区）郡町村	選挙当日の有権者数			候補者得票数				
		男	女	計	山下春江	鈴木義男	助川良平	菅家喜六	河原田稼吉
第二区（五人）	**若松市**	**15,245**	**18,152**	**33,397**	**1,588**	**3,178**	**109**	**6,524**	**3,908**
	白河市	**7,488**	**8,663**	**16,151**	**694**	**5,446**	**334**	**63**	**212**
	岩瀬郡								
	須賀川町	5,792	7,009	12,801	1,677	1,870	936	224	215
	長沼町	1,141	1,313	2,454	543	443	129	93	57
	鏡石村	1,926	2,206	4,132	1,089	676	246	67	73
	浜田村	857	929	1,786	354	251	120	24	42
	西袋村	1,176	1,299	2,475	514	394	258	96	32
	仁井田村	1,145	1,223	2,368	473	302	327	28	34
	白方村	1,089	1,267	2,356	488	332	253	71	50
	白江村	676	767	1,443	177	230	128	33	25
	稲田村	862	965	1,827	348	211	177	81	23
	梓衝村	890	1,032	1,922	304	234	120	101	34
	広戸村	850	959	1,809	372	313	34	74	38
	牧本村	806	922	1,728	285	395	200	44	26
	湯本村	483	454	937	81	300	13	17	11
	大里村	456	527	983	234	169	38	19	28
	計	**18,149**	**20,872**	**39,021**	**6,939**	**6,120**	**2,979**	**972**	**688**
	南会津郡								
	田島町	2,230	2,601	4,831	384	528	48	440	1,613

候補者得票数									
佐藤善一郎	鈴木周次郎	大内一郎	田中利勝	今泉貞雄	松本善壽	計
18	27	151	170	556	8	1,680
22	8	42	62	519	2	947
18	31	195	212	405	10	1,575
17	132	116	176	685	1	2,079
45	98	90	369	356	10	3,476
46	72	167	1,092	512	3	4,602
63	13	71	123	360	4	1,314
22	8	89	22	230	1	763
31	10	25	23	75	2	482
158	36	67	66	151	6	1,242
85	5	28	17	92	2	711
782	**684**	**2,231**	**4,195**	**8,418**	**76**	**31,768**
32,163	**31,004**	**30,441**	**27,664**	**18,367**	**12,470**	**272,434**

候補者得票数									
唐橋重政	圓谷光德	江花　靜	平田ヒデ	菅野義丸	林　平馬	山内二郎	山内一郎	三輪行治	計
1,750	**200**	**3,681**	**2,845**	**690**	**750**	**1,102**	**876**	**380**	**27,581**
43	**5,989**	**15**	**137**	**342**	**89**	**141**	**244**	**166**	**13,920**
74	364	39	184	2,769	1,133	576	92	144	10,297
40	141	13	44	238	104	58	11	28	1,942
26	590	5	92	338	148	64	31	77	3,522
6	69	2	23	294	126	37	9	7	1,364
14	100	13	49	214	139	49	18	17	1,907
43	308	6	55	233	136	41	29	28	2,043
20	87	13	77	291	115	33	22	19	1,871
14	64	4	35	201	57	16	12	5	1,001
14	236	1	15	279	134	36	18	8	1,581
10	145	6	34	185	233	20	19	3	1,448
3	415	1	33	228	29	33	5	15	1,593
9	214	—	33	127	43	61	7	8	1,452
1	21	6	60	74	33	14	5	4	640
10	226	—	13	85	60	3	3	—	888
284	**2,980**	**109**	**747**	**5,556**	**2,490**	**1,041**	**281**	**363**	**31,549**
104	16	206	497	26	114	121	31	73	4,201

選及挙定区員	市（区）郡町村	選挙当日の有権者数			候補者得票数										
		男	女	計	山下春江	鈴木義男	助川良平	菅家喜六	河原田吉隊	唐橋重政	圓谷光衞	江花　靜	平田ヒデ	菅野義丸	林　平馬	山內二郎	山內一郎	三輪行治	計
第二区（五人）	旭田村	1,301	1,486	2,787	221	211	14	90	900	36	7	132	377	2	72	59	54	15	2,190
	江川村	972	1,080	2,052	226	161	14	95	930	35	7	72	276	20	62	19	10	16	1,943
	楢原町	1,210	1,404	2,614	255	232	18	251	833	86	9	55	254	7	69	49	36	17	2,171
	檜沢村	903	1,034	1,937	161	208	13	93	660	42	3	16	337	4	62	123	19	12	1,753
	荒海村	1,306	1,437	2,743	226	268	22	408	742	36	7	30	205	9	59	104	20	19	2,155
	館岩村	1,052	1,062	2,114	191	206	17	62	485	25	3	86	303	4	54	73	34	26	1,569
	檜枝岐村	200	210	410	30	74	4	27	72	2	1	23	44	2	27	18	14	2	340
	伊南村大川村組合	920	1,021	1,941	82	113	14	48	841	25	1	107	297	2	45	30	26	15	1,646
	大宮村	897	993	1,890	49	135	10	186	500	80	2	43	368	5	21	62	53	12	1,526
	富田村	681	740	1,421	23	71	14	208	476	39	5	24	172	3	8	46	14	6	1,109
	明和村	760	866	1,626	65	100	4	189	567	27	2	49	199	5	44	57	26	6	1,340
	朝日村	878	961	1,839	65	103	14	267	620	75	1	23	263	1	35	35	21	26	1,549
	只見村	958	1,051	2,009	59	93	9	187	762	68	4	74	271	1	45	69	8	5	1,655
	計	**14,268**	**15,946**	**30,214**	**2,037**	**2,503**	**215**	**2,551**	**10,001**	**680**	**68**	**940**	**3,863**	**91**	**717**	**865**	**366**	**250**	**25,147**
	北会津郡																		
	湊村	1,140	1,271	2,411	153	161	9	278	281	171	6	370	197	28	99	51	45	43	1,892
	一箕村	1,252	1,376	2,628	146	243	16	282	151	287	2	235	282	40	84	109	68	37	1,982
	高野村	612	674	1,286	41	71	—	199	98	143	2	270	120	11	75	46	20	4	1,100
	神指村	1,286	1,540	2,826	108	175	2	483	269	145	12	610	302	13	72	89	50	19	2,349
	荒舘村	1,428	1,562	2,990	310	132	5	293	281	60	8	1,182	221	3	69	151	30	4	2,749
	川南村	1,047	1,203	2,250	316	134	10	176	256	60	3	365	180	9	56	75	48	18	1,706
	門田村	1,709	2,099	3,808	232	258	19	576	304	144	15	767	366	17	56	129	180	31	3,094
	大戸村	958	1,051	2,009	183	96	16	155	167	181	4	277	162	9	213	108	32	11	1,614
	東山村	691	1,039	1,730	60	98	6	366	144	72	1	523	85	36	33	35	118	15	1,592
	計	**10,123**	**11,815**	**21,938**	**1,549**	**1,368**	**83**	**2,808**	**1,951**	**1,263**	**53**	**4,599**	**1,915**	**166**	**757**	**793**	**591**	**182**	**18,078**
	耶麻郡																		
	喜多方町	4,234	5,205	9,439	298	603	60	474	248	3,896	19	333	673	405	538	275	43	100	7,965
	松山村	818	935	1,753	57	71	4	20	11	631	1	244	91	145	110	26	2	11	1,424
	上三宮村	644	776	1,420	23	51	2	16	55	694	2	105	80	35	129	21	3	6	1,222
	加納村	1,158	1,275	2,433	71	135	8	113	22	1,092	11	36	197	41	198	49	9	11	1,993
	熱塩村	709	840	1,549	23	74	9	33	22	900	5	37	146	99	45	28	6	6	1,433
	岩月村	1,063	1,227	2,290	71	148	23	29	16	809	—	218	228	72	179	51	12	17	1,873
	関柴村	853	965	1,818	71	99	6	64	24	693	4	81	104	109	235	17	10	2	1,519
	北山村外二ヶ村組合	1,351	1,430	2,781	131	142	16	214	369	716	3	47	188	68	207	24	6	21	2,152
	熊倉村	1,070	1,235	2,305	149	97	26	263	23	534	2	136	113	150	320	33	7	19	1,872
	慶徳村	774	898	1,672	43	65	10	32	53	739	2	198	99	77	89	14	15	8	1,444

選及挙定区員	市（区）郡町村	選挙当日の有権者数			候補者得票数										
		男	女	計	山下春江	鈴木義男	助川良平	菅家喜六	河原田吉豫	唐橋重政	圓谷光衞	江花　靜	平田ヒデ	菅野義丸	林　平馬	山内二郎	山内一郎	三輪行治	計
第	堂島村	1,073	1,276	2,349	53	88	48	33	98	515	3	425	275	22	183	27	1	20	1,791
	姥堂村	604	679	1,283	55	60	5	33	54	293	1	118	146	12	212	17	3	3	1,012
	塩川町	693	837	1,530	83	97	16	49	75	361	8	80	177	29	256	63	4	23	1,321
	駒形村	1,049	1,210	2,259	46	69	32	21	78	197	5	144	150	26	1,071	44	1	27	1,911
	山都町	1,300	1,491	2,791	96	130	23	89	31	1,318	14	40	174	237	55	44	6	88	2,345
	山郷村	554	642	1,196	70	89	10	115	13	393	—	22	122	36	14	29	22	10	945
	相川村外三ヶ村組合	837	904	1,741	28	29	2	9	6	1,452	—	5	14	19	13	9	10	6	1,602
	新郷村	553	627	1,180	47	51	3	192	18	460	16	11	63	26	44	30	10	7	978
	奥川村	1,033	1,169	2,202	46	95	3	347	12	670	16	22	68	24	299	24	7	11	1,644
	豊川村	935	1,021	1,956	48	170	17	19	52	537	6	146	265	98	123	90	8	29	1,608
	磐梯村	1,886	2,111	3,997	203	378	5	405	281	336	20	269	621	11	210	315	21	149	3,224
	翁島村	784	907	1,691	62	116	4	164	165	132	8	152	404	4	98	33	11	12	1,365
	千里村	706	771	1,477	88	76	17	312	137	100	3	41	215	31	49	66	38	11	1,184
	月輪村	959	1,116	2,075	77	109	178	235	297	263	31	260	239	11	42	22	5	8	1,777
	長瀬村	952	1,093	2,045	134	117	64	152	269	318	8	296	246	10	83	59	14	10	1,780
二	猪苗代町	1,497	1,824	3,321	239	278	27	604	504	119	21	114	513	23	132	119	43	39	2,775
	吾妻村	1,680	1,756	3,436	294	361	24	315	328	207	12	162	561	9	201	125	39	49	2,687
	計	**29,769**	**34,220**	**63,989**	**2,606**	**3,798**	**642**	**4,352**	**3,261**	**18,375**	**221**	**3,742**	**6,172**	**1,829**	**5,135**	**1,654**	**356**	**703**	**52,846**
	河沼郡																		
	坂下町	1,895	2,256	4,151	161	249	22	480	109	267	7	1,740	252	21	95	119	24	62	3,608
	若宮村	1,075	1,268	2,343	160	113	17	269	31	96	3	802	168	8	13	77	14	19	1,790
	金上村	883	968	1,851	87	84	12	120	24	90	8	757	190	3	22	68	16	11	1,492
	笈川村	764	923	1,687	69	79	4	162	70	163	8	360	171	17	140	59	5	26	1,333
	勝常村	654	750	1,404	67	86	12	105	66	98	9	354	115	—	92	101	7	68	1,180
	広瀬村	1,082	1,314	2,396	39	76	20	25	42	35	—	1,544	114	1	66	85	8	12	2,067
	川西村	607	677	1,284	52	41	4	28	18	106	4	586	71	2	152	26	3	13	1,106
	八幡村	981	953	1,934	92	134	8	177	139	164	46	406	156	11	45	51	27	26	1,482
	柳津町	1,941	1,857	3,798	332	269	14	287	387	297	65	497	317	17	114	126	35	39	2,796
	高寺村外二ヶ村組合	531	572	1,103	43	56	3	133	21	169	8	335	70	4	19	39	14	1	915
	新郷村千咲村組合	890	1,027	1,917	78	88	2	140	89	416	16	428	105	6	14	118	5	12	1,517
	日橋村	1,766	1,958	3,724	175	336	14	231	186	390	3	331	665	47	228	298	61	44	3,009
	堂島村	1,167	1,253	2,420	80	144	5	134	175	141	10	323	343	21	239	231	12	25	1,883
	尾野本村外三ヶ村組合	1,042	1,174	2,216	140	145	7	372	200	339	5	234	132	26	113	43	24	14	1,794
	野沢町	1,310	1,598	2,908	147	190	9	497	289	332	9	234	198	96	63	111	60	44	2,279
区（五人）	群岡村外二ヶ村組合	830	989	1,819	84	131	9	224	254	352	46	34	167	62	72	55	24	24	1,538

選挙区	市（区）郡町村	選挙当日の有権者数			候補者得票数					
		男	女	計	山下春江	鈴木義男	助川良平	菅家喜六	河原田吉穐	
第二区（五人）	**計**	**17,418**	**19,537**	**36,955**	**1,806**	**2,221**	**162**	**3,384**	**2,100**	
	大沼郡									
	高田町	1,610	1,949	3,559	318	365	49	277	300	
	永井野村	834	951	1,785	136	149	25	129	170	
	尾鮫村東尾鮫村組合	1,042	1,153	2,195	193	173	7	281	170	
	旭村	725	818	1,543	217	111	13	87	63	
	藤川村	828	910	1,738	160	137	6	175	65	
	本郷町	1,156	1,424	2,580	169	192	15	229	243	
	玉路村	763	855	1,618	187	104	9	233	89	
	赤沢村	713	721	1,434	186	80	74	126	145	
	新鶴村	1,695	1,939	3,634	314	145	28	375	132	
	西山村	854	925	1,779	77	72	3	210	287	
	宮下村	1,279	1,264	2,543	120	166	5	234	746	
	西方村	654	673	1,327	113	95	1	111	524	
	沼沢村	1,004	836	1,840	87	129	6	415	255	
	川口村本名村組合	1,031	960	1,991	150	83	11	449	227	
	横田村	690	786	1,476	77	74	1	390	253	
	昭和村	1,220	1,290	2,510	63	31	15	932	45	
	計	**16,098**	**17,454**	**33,552**	**2,567**	**2,106**	**268**	**4,653**	**3,714**	
	西白河郡									
	西郷村	2,601	2,779	5,380	515	1,965	132	104	33	
	白坂村	502	559	1,061	76	436	27	18	6	
	古関村	1,040	1,148	2,188	277	695	138	92	31	
	金山村	877	1,135	2,012	331	623	50	109	22	
	社村	555	630	1,185	146	379	35	45	14	
	小野田村	745	801	1,546	383	300	53	7	29	
	釜子村	1,022	1,219	2,241	312	417	88	7	12	
	五箇村	749	868	1,617	149	336	44	112	26	
	関平村	677	741	1,418	166	269	177	2	43	
	滑津村	712	770	1,482	366	400	64	6	13	
	吉子川村	521	608	1,129	305	230	62	11	46	
	中畑村	805	915	1,720	252	296	210	18	58	
	三神村	832	916	1,748	393	463	137	8	119	
	矢吹町	1,609	1,826	3,435	620	999	203	27	40	
	信夫村	798	832	1,630	105	317	45	9	18	
	川崎村	861	979	1,840	187	427	349	10	8	

補者得票数									
唐橋重政	圓谷光衛	江花靜	平田ヒデ	菅野義丸	林平馬	山内二郎	山内一郎	三輪行治	計
3,455	**247**	**8,965**	**3,234**	**342**	**1,487**	**1,607**	**339**	**440**	**29,789**
228	26	364	397	15	70	143	40	32	2,624
95	12	209	189	1	37	72	19	13	1,256
33	10	163	118	8	93	192	70	9	1,520
41	15	219	87	8	77	117	19	14	1,088
99	24	239	142	2	58	194	25	12	1,338
117	11	245	339	10	236	112	86	30	2,034
59	9	181	74	2	80	148	48	13	1,236
85	3	199	115	2	33	88	15	6	1,157
110	9	708	294	27	95	289	32	12	2,570
55	13	99	106	1	125	136	34	6	1,224
121	14	123	122	6	179	55	17	33	1,941
61	1	31	82	4	70	51	20	13	1,177
49	6	107	101	3	43	104	17	22	1,344
99	6	219	85	3	54	274	22	19	1,701
38	6	234	106	11	38	62	4	3	1,297
28	2	27	38	1	14	779	32	12	2,019
1,318	**167**	**3,367**	**2,395**	**104**	**1,302**	**2,816**	**500**	**249**	**25,526**
8	1,002	4	95	101	222	138	178	83	4,580
3	213	1	12	33	71	12	14	6	928
3	586	5	40	55	53	28	17	17	2,037
9	290	4	57	192	19	27	8	26	1,767
2	412	—	19	39	14	18	11	11	1,145
—	553	2	14	73	15	15	12	7	1,463
8	1,123	4	18	87	35	20	35	6	2,172
13	702	—	11	18	12	6	38	5	1,472
5	544	1	7	53	11	14	5	3	1,300
6	380	1	10	44	35	9	23	7	1,364
2	314	2	9	58	16	4	9	5	1,073
21	523	5	22	61	12	22	4	9	1,513
3	203	4	20	119	19	13	11	39	1,551
10	1,033	4	50	179	52	49	27	51	3,344
5	975	2	16	23	5	8	5	4	1,537
5	511	1	20	132	10	37	5	11	1,713

選及挙定区員	市(区)郡町村	選挙当日の有権者数			候補者得票数										
		男	女	計	山下春江	鈴木義男	助川良平	菅家喜六	河原田豫吉	唐橋重政	圓谷光衞	江花 靜	平田ヒデ	菅野義丸	林 平馬	山内二郎	山内一郎	三輪行治	計
	小田川村	612	699	1,311	95	430	114	38	2	2	432	2	16	52	10	13	10	16	1,232
	大屋村	576	636	1,212	69	525	46	10	3	—	405	1	26	26	5	7	6	9	1,138
	計	**16,094**	**18,061**	**34,155**	**4,747**	**9,507**	**1,974**	**633**	**523**	**105**	**10,201**	**43**	**462**	**1,345**	**616**	**440**	**418**	**315**	**31,329**
	東白川郡																		
	棚倉町	1,660	1,911	3,571	604	471	57	91	21	15	200	2	23	1,523	42	90	3	39	3,181
	社川村	708	818	1,526	336	285	33	108	3	3	40	5	17	443	41	13	1	17	1,345
	高野村	638	680	1,318	279	200	22	17	2	5	36	1	21	392	13	49	16	18	1,071
	近津村・岡村・山村組合	1,381	1,582	2,963	578	331	132	69	11	9	111	2	16	1,023	44	30	7	9	2,372
第	高城村	1,534	1,741	3,275	589	647	161	82	9	18	229	2	38	508	280	73	20	19	2,675
	豊里村	1,353	1,396	2,749	573	519	371	51	9	5	158	2	51	345	207	34	6	56	2,387
	石井村	863	951	1,814	286	497	256	32	25	5	145	1	26	195	68	18	1	14	1,569
	塙町	1,364	1,586	2,950	605	532	232	204	48	16	103	4	67	646	102	42	16	11	2,628
	笹原村	1,496	1,619	3,115	590	647	210	112	15	11	50	12	57	600	23	38	24	17	2,406
	鮫川村	1,839	1,997	3,836	1,012	587	101	55	11	13	158	1	23	912	36	27	31	32	2,999
	竹貫村	826	934	1,760	626	138	44	157	78	6	86	1	7	181	48	9	7	51	1,439
二	宮本村	1,829	1,933	3,762	1,169	269	123	246	48	11	79	4	27	209	173	32	64	35	2,489
	計	**15,491**	**17,148**	**32,639**	**7,247**	**5,123**	**1,742**	**1,224**	**280**	**117**	**1,395**	**37**	**373**	**6,977**	**1,077**	**455**	**196**	**318**	**26,561**
	石川郡																		
	石川町	2,034	2,333	4,367	2,287	278	130	25	27	19	853	1	13	124	48	16	4	21	3,846
	沢田村	755	863	1,618	788	131	56	13	6	4	221	3	9	33	22	6	5	12	1,309
	野木沢村	596	668	1,264	474	118	64	7	13	4	171	1	16	130	26	24	11	20	1,079
	泉村	1,224	1,374	2,598	1,088	361	86	25	32	17	202	3	25	192	119	17	5	16	2,188
区	川東村	857	994	1,851	477	193	74	20	44	12	81	2	15	181	97	15	1	6	1,218
	小塩江村	1,192	1,287	2,479	469	195	416	45	43	11	88	8	31	163	103	33	17	7	1,629
	大森田村	927	1,048	1,975	503	123	78	24	35	3	389	—	8	69	65	12	8	6	1,323
	須釜村	889	996	1,885	589	191	24	21	19	7	436	—	12	64	37	11	6	6	1,423
	蓬田村	1,166	1,229	2,395	802	211	160	24	30	10	178	4	23	46	85	32	7	46	1,658
	小平村	1,175	1,302	2,477	965	250	90	8	17	20	116	1	9	143	38	8	17	11	1,693
	母畑村	642	706	1,348	888	89	9	3	11	1	40	1	13	18	5	3	2	3	1,086
	中谷村	1,005	1,079	2,084	1,155	100	61	23	11	3	96	—	10	159	115	10	6	7	1,756
	山橋村	790	896	1,686	964	69	82	11	7	9	114	—	15	35	40	3	6	11	1,366
	山白石村	301	343	644	404	47	70	11	5	1	45	1	2	20	5	1	2	1	615
	浅川町	1,623	1,785	3,408	1,304	589	132	152	3	14	148	9	28	250	62	8	9	71	2,779
（五人）	**計**	**15,176**	**16,903**	**32,079**	**13,157**	**2,945**	**1,532**	**412**	**303**	**135**	**3,178**	**34**	**229**	**1,627**	**867**	**199**	**106**	**244**	**24,968**
	田村郡																		
	三春町	2,327	2,885	5,212	514	828	1,985	137	105	17	172	11	115	325	45	167	16	69	4,506

選及挙定区員	市（区）郡町村	選挙当日の有権者数			候補者得票数										
		男	女	計	山下春江	鈴木義男	助川良平	菅家喜六	河原田稼吉	唐橋重政	圓谷光衞	江花　靜	平田ヒデ	菅野義丸	林　平馬
第二区（五人）	御木沢村	553	651	1,204	116	133	597	19	39	5	10	1	25	97	3
	高野村	515	579	1,094	69	119	525	35	116	2	6	2	4	83	11
	逢隈村	1,070	1,174	2,244	229	194	1,098	76	131	6	26	1	28	151	21
	巌江村	1,279	1,420	2,699	208	323	1,048	169	22	7	13	1	42	144	52
	小泉村	211	234	445	24	70	223	50	1	—	22	7	3	17	1
	中妻村	623	720	1,343	62	79	673	25	25	1	36	7	5	20	33
	宮城村	831	829	1,660	103	141	974	37	7	7	14	3	43	29	37
	御館村	1,488	1,709	3,197	317	279	1,526	53	106	44	47	3	43	55	26
	中郷村	833	944	1,777	181	104	790	21	53	4	24	6	17	74	11
	芦沢村	676	800	1,476	63	63	815	59	7	3	17	3	6	163	7
	七郷村	1,382	1,587	2,969	249	95	1,921	29	28	8	21	—	19	32	25
	飯豊村	1,159	1,311	2,470	260	174	1,179	38	10	16	99	2	20	25	41
	小野新町	1,846	2,123	3,969	555	482	1,659	84	65	33	39	5	52	182	84
	夏井村	977	1,094	2,071	223	145	919	46	13	14	23	4	15	23	31
	滝根町	1,578	1,788	3,366	527	190	1,485	25	31	7	60	—	31	197	201
	大越町	1,328	1,494	2,822	279	116	1,699	19	19	6	30	1	17	82	24
	山根村	957	1,042	1,999	161	40	1,245	38	3	3	7	1	7	24	29
	都路村	1,357	1,458	2,815	187	206	1,248	56	150	3	10	1	29	36	23
	常葉町	1,478	1,777	3,255	233	101	1,951	19	41	2	10	1	10	96	128
	船引町	1,713	1,924	3,637	172	143	2,817	106	2	2	26	1	8	29	10
	美山村	585	668	1,253	118	79	739	39	5	1	12	—	5	15	55
	移村	1,291	1,462	2,753	268	141	1,419	66	2	2	13	—	16	78	38
	瀬川村	820	915	1,735	180	118	957	43	7	8	31	—	12	27	30
	沢石村	592	695	1,287	129	98	751	23	8	1	8	2	25	12	21
	文珠村	631	677	1,308	128	61	808	67	5	3	18	—	10	41	15
	要田村	854	951	1,805	158	116	950	26	8	5	16	—	17	135	20
	高瀬村	1,017	1,061	2,078	187	285	769	52	27	8	13	1	40	12	48
	守山町	1,939	2,099	4,038	349	480	1,532	42	74	26	99	37	66	63	47
	谷田川村	453	501	954	106	118	441	16	13	4	18	1	21	18	10
	二瀬村	1,015	1,107	2,122	367	262	756	11	34	6	43	4	45	63	75
	計	**33,378**	**37,679**	**71,057**	**6,722**	**5,783**	**35,499**	**1,526**	**1,157**	**254**	**983**	**106**	**796**	**2,348**	**1,202**
	合計	**208,697**	**236,450**	**445,147**	**51,659**	**50,098**	**45,539**	**29,107**	**28,098**	**27,779**	**25,682**	**25,638**	**23,168**	**21,417**	**16,489**

選及挙定区員	市（区）郡町村	選挙当日の有権者数			候補者得票数						
		男	女	計	高木松吉	松井政吉	關内正一	太田秋之助	齋藤　晃	大河原一次	小野一雄	植村鶴吉	計
第三区（三人）	**平市**	**11,367**	**12,861**	**24,228**	**3,940**	**3,465**	**11,245**	**129**	**688**	**698**	**384**	**261**	**20,810**

選及挙定区員	市（区）郡町村	選挙当日の有権者数			候補者得票数							
		男	女	計	高木松吉	松井政吉	關内正一	太田秋之助	齋藤晃	大河原一次	小野一雄	植村鶴吉	計
	石城郡												
	泉町	1,750	1,853	3,603	320	713	590	22	594	275	317	25	2,856
	渡辺村	611	662	1,273	110	193	291	8	178	53	187	5	1,025
	植田町	2,472	2,790	5,262	447	602	507	20	177	90	2,291	41	4,175
	山田村	1,532	1,608	3,140	199	700	327	11	87	91	784	135	2,334
	錦町	2,329	2,419	4,748	499	792	559	48	273	472	1,283	80	4,006
	勿来町	4,110	4,378	8,488	860	3,357	1,208	105	395	365	680	162	7,132
	上遠野村	1,735	1,844	3,579	280	1,530	382	17	120	47	279	70	2,725
第	入遠野村	1,256	1,358	2,614	283	653	653	24	247	17	151	33	2,061
	川部村	1,573	1,698	3,271	192	993	312	25	115	57	601	28	2,323
	田人村	1,944	1,950	3,894	787	721	168	50	149	115	498	31	2,519
	夏井村	810	928	1,738	382	133	820	3	95	17	57	9	1,516
	高久村	749	865	1,614	302	224	515	15	225	13	31	11	1,336
	豊間町	1,531	1,710	3,241	416	202	1,201	17	497	37	33	12	2,415
	江名町	2,598	2,731	5,329	675	462	1,821	31	992	63	99	22	4,165
三	鹿島村	589	631	1,220	116	177	242	3	404	27	30	6	1,005
	小名浜町	6,707	7,203	13,910	1,273	1,406	1,882	67	5,210	933	200	164	11,135
	磐崎村	3,073	3,050	6,123	427	2,019	858	27	753	473	239	81	4,877
	湯本町	7,409	7,494	14,903	1,600	5,349	2,080	106	1,786	830	321	364	12,436
	内郷町	9,576	9,897	19,473	1,893	7,503	3,500	140	1,008	998	242	1,021	16,305
	好間村	5,533	5,703	11,236	995	1,855	1,054	55	366	5,122	94	167	9,708
	赤井村	2,879	3,002	5,881	690	1,355	1,663	46	254	384	102	114	4,608
	永戸村・箕輪村組合	1,287	1,419	2,706	550	289	888	18	127	80	35	14	2,001
区	渡村・三阪村組合	1,340	1,448	2,788	497	221	1,263	53	64	41	34	9	2,182
	草野村	1,419	1,566	2,985	371	349	1,291	20	247	57	116	34	2,485
	大浦村	1,415	1,599	3,014	154	376	1,876	10	144	28	53	19	2,660
	四倉町	2,552	2,935	5,487	767	667	2,400	28	84	57	318	58	4,379
	大野村	1,184	1,286	2,470	282	328	1,086	30	138	16	68	28	1,976
（三人）	上小川村・下小川村組合	1,338	1,463	2,801	795	346	823	58	108	62	67	15	2,274
	川前村	968	1,022	1,990	378	219	682	72	44	74	23	20	1,512
	計	**72,269**	**76,512**	**148,781**	**16,540**	**33,734**	**30,942**	**1,129**	**14,881**	**10,894**	**9,233**	**2,778**	**120,131**
	双葉郡												
	久ノ浜町	1,507	1,761	3,268	1,484	298	842	30	19	49	37	27	2,786
	大久村	732	859	1,591	953	86	352	12	8	9	9	—	1,429
	広野町	1,608	1,800	3,408	2,374	251	107	17	16	60	46	15	2,886
	木戸村	1,169	1,349	2,518	1,040	392	300	32	39	157	84	10	2,054

選挙区	市(区)郡町村	選挙当日の有権者数			候補者得票数	
		男	女	計	高木松吉	松井政吉
第三区(三人)	龍田村	1,363	1,596	2,959	1,418	483
	富岡町	1,651	1,870	3,521	1,922	576
	双葉町	1,425	1,621	3,046	1,355	389
	川内村	1,458	1,535	2,993	1,570	333
	熊町村	1,007	1,145	2,152	988	182
	大野村	1,062	1,176	2,238	784	258
	標葉町	1,885	2,273	4,158	1,891	350
	請戸村	719	934	1,653	752	74
	幾世橋村	565	701	1,266	641	163
	浪江町	1,850	2,276	4,126	1,926	463
	大堀村	1,058	1,188	2,246	1,088	156
	苅野村	1,050	1,191	2,241	904	217
	津島村	1,014	994	2,008	902	190
	葛尾村	702	704	1,406	765	68
	計	**21,825**	**24,973**	**46,798**	**22,757**	**4,929**
	相馬郡					
	中村町	4,839	5,825	10,664	2,069	1,355
	大野村	1,156	1,211	2,367	517	340
	飯豊村	1,051	1,174	2,225	274	232
	八幡村	900	998	1,898	184	266
	山上村・玉野村組合	792	850	1,642	508	175
	日立木村	709	785	1,494	148	219
	磯部村	753	822	1,575	88	95
	駒ヶ嶺村	801	924	1,725	238	226
	新地村	1,265	1,472	2,737	271	313
	福田村	679	744	1,423	199	208
	八沢村	783	874	1,657	314	136
	鹿島町	1,049	1,187	2,236	173	263
	真野村	945	1,060	2,005	264	142
	上真野村	1,491	1,573	3,064	444	327
	高平村	852	1,009	1,861	266	189
	原町	4,127	4,763	8,890	1,016	1,468
	石神村	2,201	2,445	4,646	235	379
	太田村	1,085	1,208	2,293	312	186
	大甕村	1,232	1,436	2,668	407	237
	小高町	2,072	2,533	4,605	695	451

候補者得票数						
關内正一	太田秋之助	齋藤晃	大河原一次	小野一雄	植村鶴吉	計
268	48	28	43	36	23	2,347
270	92	21	51	79	30	3,041
445	158	18	68	47	89	2,569
260	76	32	29	7	13	2,320
343	183	46	32	17	13	1,804
202	221	13	50	35	61	1,624
340	478	63	40	38	24	3,224
160	256	40	5	4	3	1,294
33	207	33	10	11	10	1,108
168	647	127	65	41	33	3,470
145	375	63	18	7	30	1,882
88	490	52	80	39	18	1,888
32	512	14	15	49	9	1,723
104	224	15	15	6	39	1,236
4,459	**4,058**	**647**	**796**	**592**	**447**	**38,685**
346	3,262	222	190	133	199	7,776
79	1,223	32	32	34	33	2,290
54	1,313	19	28	21	62	2,003
17	979	27	26	33	11	1,543
18	556	10	47	16	4	1,334
15	865	3	11	10	10	1,281
53	981	7	8	4	5	1,241
105	836	26	33	20	22	1,506
51	1,407	46	56	31	15	2,190
9	546	8	116	46	10	1,142
18	1,040	12	11	13	6	1,550
165	1,452	23	30	27	33	2,166
27	1,365	8	9	15	15	1,845
59	1,915	36	23	37	38	2,879
14	1,118	15	19	8	10	1,639
157	4,070	69	159	113	86	7,138
54	3,333	46	28	39	24	4,138
20	1,222	61	41	13	10	1,865
53	1,528	25	16	24	14	2,304
212	2,214	89	43	82	58	3,843

選及挙定区員	市(区)郡町村	選挙当日の有権者数			候補者得票数	
		男	女	計	高木松吉	松井政吉
第三区（三人）	福浦村	1,204	1,420	2,624	373	265
	金房村	1,269	1,445	2,714	467	342
	大館村	1,315	1,387	2,702	516	132
	飯曾村	1,321	1,297	2,618	557	221
	計	**33,891**	**38,442**	**72,333**	**10,534**	**8,167**
	合計	**139,352**	**152,788**	**292,140**	**53,771**	**50,295**

補者得票数						
關内正一	太田秋之助	齋藤晃	大河原一次	小野一雄	植村鶴吉	計
48	1,468	27	22	14	78	2,295
77	1,337	27	9	36	33	2,328
63	1,193	10	4	12	9	1,939
18	1,029	16	18	40	6	1,905
1,732	**36,252**	**864**	**979**	**821**	**791**	**60,140**
48,378	**41,568**	**17,080**	**13,367**	**11,030**	**4,277**	**239,766**

茨　城　県

選及挙定区員	市（区）郡	選挙当日の有権者数			棄権者数			投票者	
		男	女	計	男	女	計	男	女
第一区（四人）	水戸市	21,697	25,164	46,861	6,246	9,749	15,995	15,451	15,415
	東茨城郡	40,085	44,758	84,843	6,138	11,671	17,809	33,947	33,087
	西茨城郡	23,627	26,734	50,361	3,673	7,546	11,219	19,954	19,188
	鹿島郡	30,995	34,716	65,711	6,146	13,608	19,754	24,849	21,108
	行方郡	20,222	22,889	43,111	2,710	6,389	9,099	17,512	16,500
	稲敷郡	37,661	41,906	79,567	4,298	8,529	12,827	33,363	33,377
	北相馬郡	18,433	20,608	39,041	3,705	7,465	11,170	14,728	13,143
	計	**192,720**	**216,775**	**409,495**	**32,916**	**64,957**	**97,873**	**159,804**	**151,818**
	備考 その他欄の6は、投票用紙を交付したが投票しなかつたと推定されるものである。								
第二区（三人）	日立市	15,647	16,556	32,203	3,489	5,813	9,302	12,158	10,743
	那珂郡	45,282	50,802	96,084	7,948	15,890	23,838	37,334	34,912
	久慈郡	39,115	43,763	82,878	6,973	14,466	21,439	32,142	29,297
	多賀郡	37,398	39,099	76,497	7,263	12,290	19,553	30,135	26,809
	計	**137,442**	**150,220**	**287,662**	**25,673**	**48,459**	**74,132**	**111,769**	**101,761**
	備考 その他欄の6は、投票用紙を交付したが投票しなかつたと推定されるものである。								
第三区（五人）	土浦市	16,211	18,733	34,944	3,552	5,834	9,386	12,659	12,899
	古河市	7,761	9,131	16,892	1,324	2,148	3,472	6,437	6,983
	新治郡	35,517	38,944	74,461	5,630	12,493	18,123	29,887	26,451
	筑波郡	26,977	29,878	56,855	4,438	9,812	14,250	22,539	20,066
	真壁郡	40,367	45,552	85,919	6,925	15,025	21,950	33,442	30,527
	猿島郡	31,349	34,380	65,729	4,682	10,143	14,825	26,667	24,237
	結城郡	34,069	38,368	72,437	5,559	11,998	17,557	28,510	26,370

数 計	有効投票数	無効投票数	不受理票	切捨票	その他	得票数	候補者氏名	当、落選	党派別	新前元	公認
30,866	30,555	311	–	–	–	55,770	葉梨新五郎	当	自	元	公
						54,887	橋本登美三郎	当	自	前	公
67,034	66,415	614	2	–	3	49,789	加藤高藏	当	改	前	公
39,142	38,806	333	–	–	3	46,916	内田信也	当	自	前	公
45,957	45,604	351	2	–	–	46,059	○中山榮一	落	改	前	公
34,012	33,842	170	–	–	–	25,125	○山口武秀	落	無	元	
66,740	66,401	339	–	–	–	14,028	宍戸寛	落	社(左)	新	公
27,871	27,687	184	–	–	–	13,386	龜井貫一郎	落	無	元	
						3,350	石上長壽	落	共	新	公
311,622	**309,310**	**2,302**	**4**	**–**	**6**	**309,310**	9人				
22,901	22,643	256	–	–	2	47,063	塚原俊郎	当	自	前	公
						39,517	山崎猛	当	自	前	公
72,246	71,499	741	3	–	3	38,668	大高康	当	改	新	公
						37,044	○石野久男	落	労	前	公
61,439	60,752	685	1	–	1	25,887	○大貫英明	落	社(左)	新	公
						16,133	武藤武雄	落	社(右)	新	公
56,944	56,301	641	2	–	–	4,614	小林孝正	落	共	新	公
						2,269	福地周藏	落	無	新	
213,530	**211,195**	**2,323**	**6**	**–**	**6**	**211,195**	8人				
25,558	25,439	116	–	–	3	39,986	原彪	当	改	元	公
						39,489	丹羽喬四郎	当	自	前	公
13,420	13,356	64	–	–	–	39,157	佐藤洋之助	当	自	前	公
56,338	55,949	389	–	–	–	38,311	赤城宗徳	当	自	前	公
						32,878	風見章	当	無	前	
42,605	42,280	325	–	–	–	32,255	○山本粂吉	落	改	前	公
63,969	63,378	591	–	–	–	31,725	○細田綱吉	落	社(右)	元	公
50,904	50,254	650	–	–	–	29,807	○北澤直吉	落	自	元	公
						15,689	○大月和男	落	自(分)	新	公
54,880	54,436	440	4	–	–	4,050	竹山晋一郎	落	共	新	公

選及挙定区員	市（区）郡	選挙当日の有権者数			棄権者数			投票者	
		男	女	計	男	女	計	男	女
第三区（五人）	計	192,251	214,986	407,237	32,110	67,453	99,563	160,141	147,533
	備考 その他欄の3は、投票用紙を交付したが投票しなかつたと推定されるものである。								
合計		522,413	581,981	1,104,394	90,699	180,869	271,563	431,714	401,112

数 計	有効投票数	無効投票数	不受理票	切捨票	その他	得票数	候補者氏名	当、落選	党派別	新前元	公認
						1,745	赤荻桃太郎（本名重幸）	落	無	新	
307,674	305,092	2,575	4	－	3	305,092	11人				
832,826	825,597	7,200	14	－	15	825,597	28人				

選及挙定区員	市(区)郡町村	選挙当日の有権者数			候補者得票数		
		男	女	計	葉梨新五郎	橋本登美三郎	加藤高藏
第一区(四人)	**水戸市**	**21,697**	**25,164**	**46,861**	**3,504**	**2,513**	**9,884**
	東茨城郡						
	上大野村	650	779	1,429	83	93	530
	下大野村	997	1,116	2,113	169	440	628
	稲荷村	961	1,088	2,049	35	339	766
	大場村	676	761	1,437	60	82	604
	酒門村	1,161	1,260	2,421	63	89	956
	石崎村	1,349	1,477	2,826	92	410	823
	吉田村	1,194	1,366	2,560	34	30	1,599
	河和田村	1,728	1,914	3,642	184	133	1,027
	上中妻村	794	878	1,672	101	68	566
	長岡村	1,690	1,837	3,527	148	161	1,515
	上野合村	1,478	1,580	3,058	165	506	484
	白河村	1,319	1,405	2,724	82	284	982
	橋村	1,186	1,297	2,483	213	167	589
	小川町	1,701	2,000	3,701	266	601	686
	竹原村	1,572	1,699	3,271	303	498	609
	堅倉村	2,273	2,445	4,718	208	1,019	1,049
	川根村	1,561	1,712	3,273	300	402	1,178
	鯉渕村	1,639	1,628	3,267	110	148	796
	下中妻村	1,089	1,240	2,329	264	97	937
	中妻村	697	793	1,490	164	177	548
	渡里村	1,364	1,406	2,770	300	148	751
	飯富村	885	1,004	1,889	281	80	602
	山根村	866	957	1,823	241	31	466
	石塚町	1,467	1,721	3,188	626	206	546
	小松村	709	806	1,515	212	30	549
	西郷村	1,057	1,147	2,204	389	44	759
	坏村	712	790	1,502	146	168	199
	岩船村	992	1,133	2,125	351	67	809
	沢山村	854	954	1,808	208	240	316
	伊勢畑村	487	555	1,042	221	112	334
	磯浜町	3,710	4,485	8,195	442	1,028	2,243
	大貫町	1,267	1,525	2,792	170	443	570
	計	**40,085**	**44,758**	**84,843**	**6,631**	**8,341**	**25,016**
	西茨城郡						

補者得票数						
内田信也	中山榮一	山口武秀	宍戸寛	龜井貫一郎	石上長壽	計
4,573	**1,072**	**1,041**	**4,053**	**3,372**	**543**	**30,555**
133	24	22	64	97	12	1,058
213	20	23	39	128	7	1,667
128	19	96	61	58	12	1,514
137	16	198	27	40	9	1,173
159	18	184	154	143	21	1,787
298	32	304	63	119	14	2,155
92	17	65	156	121	23	2,137
447	63	212	341	295	34	2,736
228	21	119	117	92	8	1,320
388	30	183	109	130	38	2,702
563	21	637	24	34	7	2,441
247	52	322	26	43	13	2,051
368	33	408	22	92	4	1,896
377	123	234	55	250	20	2,612
588	72	307	135	94	31	2,637
837	32	453	57	80	16	3,751
364	35	158	46	38	43	2,564
584	47	525	144	125	44	2,523
220	44	49	187	94	18	1,910
140	22	55	85	52	16	1,259
278	53	94	266	145	35	2,070
203	36	81	196	53	15	1,547
256	42	156	164	40	11	1,407
276	33	51	817	103	6	2,664
188	23	96	281	22	7	1,408
223	20	58	366	38	8	1,905
140	52	94	436	13	9	1,257
240	22	137	243	29	12	1,910
224	13	137	315	35	5	1,493
124	30	24	61	16	9	931
1,108	116	219	161	522	48	5,887
366	38	203	40	197	16	2,042
10,137	**1,219**	**5,904**	**5,258**	**3,338**	**571**	**66,415**

選及挙定区員	市(区)郡町村	選挙当日の有権者数			候補者得票数		
		男	女	計	葉梨新五郎	橋本登美三郎	加藤高藏
第一区(四人)	笠間町	3,139	3,762	6,901	908	723	1,410
	宍戸町	2,605	3,061	5,666	404	616	1,081
	岩間町	2,514	2,779	5,293	547	762	726
	南川根村	1,111	1,193	2,304	172	192	845
	北川根村	815	895	1,710	136	103	607
	大原村	1,105	1,190	2,295	281	126	819
	大池田村	994	1,076	2,070	316	284	437
	七会村	1,034	1,043	2,077	768	145	268
	北山内村	1,198	1,367	2,565	427	182	326
	南山内村	1,210	1,394	2,604	506	94	389
	西山内村	1,917	2,104	4,021	510	317	533
	東那珂村	1,773	2,022	3,795	635	236	462
	北那珂村	1,624	1,861	3,485	566	127	631
	岩瀬町	2,588	2,987	5,575	504	748	656
	計	**23,627**	**26,734**	**50,361**	**6,680**	**4,655**	**9,190**
	鹿島郡						
	夏海村	1,036	1,140	2,176	113	484	364
	大谷村	1,737	1,963	3,700	84	596	544
	沼前村	1,710	1,918	3,628	91	919	450
	巴村	1,358	1,453	2,811	121	353	227
	徳宿村	1,315	1,529	2,844	99	420	194
	諏訪村	1,380	1,509	2,889	102	741	383
	鉾田町	1,613	1,847	3,460	248	821	266
	新宮村	1,039	1,157	2,196	71	253	107
	上島村	1,092	1,262	2,354	73	521	91
	白鳥村	1,609	1,828	3,437	85	1,171	177
	大同村	1,950	2,081	4,031	130	1,123	85
	中野村	964	1,041	2,005	31	963	45
	波野村	745	813	1,558	33	501	166
	豊郷村	422	479	901	17	375	19
	豊津村	497	558	1,055	81	339	9
	鹿島町	947	1,119	2,066	106	623	69
	高松村	1,523	1,712	3,235	60	778	302
	息栖村	1,776	2,036	3,812	45	1,279	259
	軽野村	2,120	2,557	4,677	69	1,057	245
	若松村	1,329	1,499	2,828	28	998	53

補者得票数						
内田信也	中山榮一	山口武秀	宍戸寛	龜井貫一郎	石上長壽	計
1,226	171	241	312	538	66	5,595
1,204	220	252	466	272	80	4,595
1,087	155	311	200	178	59	4,025
465	29	132	45	29	12	1,921
250	30	89	35	41	5	1,296
347	46	90	122	71	10	1,912
346	48	132	50	56	12	1,681
242	54	173	99	36	17	1,802
659	42	115	76	77	33	1,937
450	54	139	52	55	18	1,757
653	97	433	179	179	38	2,939
883	101	205	145	144	46	2,857
934	70	172	76	80	28	2,684
1,045	254	151	226	131	90	3,805
9,791	**1,371**	**2,635**	**2,083**	**1,887**	**514**	**38,809**
285	14	165	13	91	20	1,549
526	89	383	26	93	32	2,373
434	31	264	28	30	95	2,342
398	105	674	12	92	6	1,988
631	63	634	24	57	9	2,131
517	31	459	32	45	10	2,320
400	52	723	52	98	18	2,678
311	26	944	11	14	7	1,744
410	51	618	12	46	9	1,831
528	49	404	24	40	8	2,486
707	72	423	19	62	6	2,627
209	29	312	4	18	3	1,614
246	9	175	10	28	12	1,180
159	17	76	9	20	1	693
130	13	216	7	25	1	821
320	68	90	30	178	29	1,513
431	45	167	43	77	83	1,986
447	50	253	22	80	26	2,461
835	61	450	71	40	105	2,933
625	47	174	28	36	12	2,001

選及挙定区員	市(区)郡町村	選挙当日の有権者数			候補者得票数							
		男	女	計	葉梨新五郎	橋本登美三郎	加藤高藏	内田信也	中山榮一	山口武秀	宍戸寛	龜井貫一郎	石上長壽	計
	矢田部村	1,102	1,267	2,369	21	1,030	22	679	15	60	8	8	8	1,851
	波崎町	3,731	3,948	7,679	581	1,169	29	1,819	167	183	90	424	20	4,482
	計	**30,995**	**34,716**	**65,711**	**2,289**	**16,514**	**4,106**	**11,047**	**1,104**	**7,847**	**575**	**1,602**	**520**	**45,604**
	行方郡													
	麻生町	1,506	1,736	3,242	105	1,376	85	894	32	145	30	80	36	2,783
	香澄村	1,014	1,190	2,204	147	972	58	242	28	97	17	81	4	1,646
	八代村	747	860	1,607	159	712	2	101	18	285	5	12	8	1,302
	潮来町	1,722	2,064	3,786	79	2,710	11	179	44	163	34	95	16	3,331
	津知村	530	624	1,154	47	688	5	145	13	89	11	29	1	1,028
	大生原村	650	737	1,387	48	471	12	344	30	159	9	12	7	1,092
	太田村	581	654	1,235	17	624	17	204	6	135	8	7	5	1,023
	大和村	1,398	1,579	2,977	21	1,341	35	560	11	187	32	32	8	2,227
	津澄村	1,122	1,275	2,397	66	772	13	684	35	186	29	25	11	1,821
	要村	793	849	1,642	32	472	6	238	12	491	23	11	4	1,289
	武田村	1,290	1,427	2,717	18	622	54	459	43	619	25	77	26	1,943
	秋津村	1,414	1,552	2,966	78	484	128	509	61	603	9	39	9	1,920
	立花村	979	1,088	2,067	257	350	127	348	170	166	11	121	3	1,553
	現原村	692	748	1,440	23	330	98	229	16	278	5	26	6	1,011
	玉川村	772	859	1,631	36	723	15	273	14	175	14	12	3	1,265
	行方村	775	872	1,647	60	729	28	239	95	135	6	12	2	1,306
	小高村	998	1,118	2,116	22	704	9	376	17	464	12	19	4	1,627
	玉造町	1,070	1,172	2,242	50	753	74	376	176	156	24	156	7	1,772
	手賀村	616	696	1,311	9	673	7	187	31	200	14	6	4	1,131
	延方村	1,553	1,790	3,343	76	1,949	5	339	24	163	34	62	60	2,772
	計	**20,222**	**22,889**	**43,111**	**1,350**	**17,455**	**789**	**6,936**	**876**	**4,396**	**352**	**914**	**224**	**33,842**
第一区(四人)	**稲敷郡**													
	江戸崎町	1,212	1,415	2,627	1,216	542	14	14	401	61	19	56	6	2,329
	君賀村	644	704	1,348	483	56	8	6	624	16	3	7	1	1,204
	沼里村	519	584	1,103	448	133	3	13	294	13	4	8	—	916
	鳩崎村	580	645	1,225	647	167	73	23	152	16	6	30	9	1,123
	安中村	950	1,101	2,051	1,235	259	6	29	196	20	16	14	33	1,808
	木原村	1,525	1,695	3,220	2,289	112	2	77	420	25	14	25	37	3,001
	君原村	947	999	1,946	1,496	58	1	14	251	37	2	12	11	1,882
	舟島村	763	847	1,610	1,162	41	13	26	191	54	6	18	8	1,519
	阿見町	2,229	2,479	4,708	2,088	73	50	293	777	60	91	247	59	3,738
	朝日村	1,705	1,773	3,478	1,182	32	16	89	1,093	173	57	64	32	2,738

選挙区	市(区)郡町村	選挙当日の有権者数			候補者得票数		
		男	女	計	葉梨新五郎	橋本登美三郎	加藤高藏
第一区（四人）	奥野村	1,169	1,259	2,428	1,053	40	2
	岡田村	1,562	1,671	3,233	569	7	79
	茎崎村	1,822	1,908	3,730	1,198	3	20
	牛久村	1,406	1,493	2,899	527	33	24
	馴柴村	1,371	1,502	2,873	447	30	5
	八原村	1,013	1,097	2,110	458	32	—
	長戸村	798	884	1,682	398	44	4
	根本村	675	797	1,472	353	185	3
	柴崎村	1,288	1,410	2,698	664	273	10
	太田村	721	824	1,545	547	235	2
	高田村	658	741	1,399	522	128	8
	大須賀村	942	1,065	2,007	435	272	1
	伊崎村	795	904	1,699	392	261	6
	阿波村	928	1,077	2,005	276	111	4
	古渡村	876	1,029	1,905	850	130	8
	浮島村	676	764	1,440	316	183	3
	龍ケ崎町	3,435	3,849	7,284	920	78	32
	大宮村	1,096	1,248	2,344	450	11	5
	生板村	1,031	1,161	2,192	258	42	4
	源清田村	706	816	1,552	330	89	1
	長竿村	546	653	1,199	281	30	2
	金江津村	1,297	1,497	2,794	604	354	14
	十余島村	949	1,071	2,020	495	232	4
	本新島村	827	944	1,771	583	301	1
	計	**37,661**	**41,906**	**79,567**	**25,172**	**4,577**	**428**
	北相馬郡						
	菅生村	1,137	1,211	2,348	718	12	9
	坂手村	543	565	1,108	383	10	7
	内守谷村	494	511	1,005	396	11	9
	小絹村	790	901	1,691	364	33	10
	大井沢村	761	819	1,580	728	12	11
	大野村	678	763	1,441	622	17	2
	高野村	438	495	933	305	26	10
	守谷町	1,204	1,436	2,640	503	111	13
	高井村	500	578	1,078	392	9	9
	稲戸井村	739	816	1,555	364	34	26

候補者得票数						
内田信也	中山榮一	山口武秀	宍戸寛	龜井貫一郎	石上長壽	計
17	916	17	14	15	6	2,080
103	1,339	75	34	99	15	2,320
61	1,549	38	24	55	7	2,955
169	1,113	28	56	67	25	2,042
42	1,544	25	43	66	14	2,216
40	1,092	38	10	29	7	1,706
16	957	7	2	9	2	1,439
15	730	20	—	15	6	1,327
26	1,134	82	5	17	9	2,220
28	534	15	3	30	3	1,397
45	378	25	5	28	6	1,145
47	797	32	6	30	3	1,623
99	655	23	2	5	5	1,448
355	753	32	3	38	6	1,578
77	516	49	8	13	17	1,668
159	680	20	3	7	3	1,374
113	4,406	82	115	186	65	5,997
21	1,347	7	16	29	6	1,892
52	1,415	36	22	15	18	1,862
19	822	13	4	2	14	1,294
72	574	27	2	4	6	998
116	1,101	18	6	28	5	2,246
123	689	48	6	31	14	1,642
130	578	19	4	50	8	1,674
2,529	**30,018**	**1,251**	**611**	**1,349**	**466**	**66,401**
88	343	232	38	35	34	1,509
40	251	157	10	8	9	875
8	256	148	11	4	8	851
157	266	206	26	20	24	1,106
59	285	47	24	10	39	1,215
78	258	66	35	18	13	1,109
95	118	48	15	26	12	655
178	458	218	92	149	53	1,775
78	154	26	19	24	17	728
81	290	100	27	12	35	969

選及挙定区員	市(区)郡町村	選挙当日の有権者数			候		
		男	女	計	葉梨新五郎	橋本登美三郎	加藤高蔵
第一区(四人)	山王村	914	1,059	1,973	330	27	8
	寺原村	617	678	1,295	293	18	31
	取手町	3,227	3,569	6,796	1,803	199	119
	小文間村	489	592	1,081	365	15	3
	六郷村	690	727	1,327	629	26	10
	相馬町	1,062	1,160	2,222	552	37	71
	高須村	552	581	1,133	317	10	6
	川原代村	474	525	999	142	32	—
	北文間村	611	666	1,277	158	6	1
	文村	598	642	1,240	93	87	9
	布川町	762	891	1,653	203	71	8
	文間村	570	703	1,273	252	19	1
	東文間村	673	720	1,393	232	10	3
	計	**18,433**	**20,603**	**39,041**	**10,144**	**832**	**376**
	合計	**192,720**	**216,775**	**409,495**	**55,770**	**54,887**	**49,789**

選及挙定区員	市(区)郡町村	選挙当日の有権者数			候	
		男	女	計	塚原俊郎	山崎猛
第二区(三人)	**日立市**	**15,647**	**16,556**	**32,203**	**2,849**	**3,039**
	那珂郡					
	那珂湊町	5,145	5,935	11,080	2,721	1,669
	平磯町	2,720	3,130	5,850	2,097	574
	前渡村	1,770	1,968	3,738	1,742	541
	勝田町	5,733	6,186	11,919	1,169	1,365
	佐野村	1,773	1,923	3,696	541	494
	村松村	1,566	1,736	3,302	671	506
	石神村	1,188	1,302	2,490	710	324
	神崎村	1,200	1,325	2,525	618	451
	額田村	1,069	1,229	2,298	396	529
	菅谷町	1,485	1,703	3,188	435	538
	五台村	1,147	1,297	2,444	491	452
	柳河村	825	900	1,725	361	310
	国田村	956	1,046	2,002	559	307
	戸多村	856	954	1,810	506	262
	芳野村	1,188	1,295	2,483	403	474
	木崎村	1,016	1,189	2,205	393	404

補者得票数						
内田信也	中山榮一	山口武秀	宍戸寛	亀井貫一郎	石上長壽	計
142	499	42	16	20	10	1,094
214	287	17	40	25	5	930
301	1,214	146	312	292	108	4,494
33	360	6	13	14	6	815
21	296	8	6	7	4	1,007
64	682	15	69	48	20	1,558
15	545	9	8	14	2	926
26	615	2	11	7	2	837
10	717	6	4	30	11	943
42	536	9	48	38	11	873
87	487	15	192	79	38	1,180
15	779	11	14	14	20	1,125
21	703	17	66	30	31	1,113
1,853	**10,399**	**1,551**	**1,096**	**924**	**512**	**27,687**
46,916	**46,059**	**25,125**	**14,028**	**13,386**	**3,350**	**309,310**

補者得票数						
大高康	石野久男	大貫英明	武藤武雄	小林孝正	福地周蔵	計
2,513	**6,783**	**4,092**	**1,486**	**1,266**	**565**	**22,643**
1,472	1,269	574	326	153	91	8,275
581	259	205	212	32	44	4,004
179	326	203	43	30	11	3,075
602	4,457	586	277	117	45	8,618
285	666	267	62	41	24	2,380
247	403	170	54	36	6	2,093
173	353	130	44	32	30	1,796
245	261	108	23	11	21	1,738
338	248	94	62	17	13	1,697
384	604	268	119	24	21	2,393
167	281	139	34	27	11	1,602
183	213	143	28	7	6	1,251
222	195	95	37	20	4	1,439
187	179	118	69	9	15	1,345
300	279	253	74	24	9	1,816
207	230	141	70	7	17	1,469

選及挙定区員	市(区)郡町村	選挙当日の有権者数			候補者得票数	
		男	女	計	塚原俊郎	山崎猛
第二区（三人）	瓜連町	1,245	1,448	2,693	689	399
	静村	1,078	1,160	2,238	394	228
	大場村	861	956	1,817	474	221
	上野村	836	909	1,745	339	174
	大宮町	1,414	1,606	3,020	503	400
	大賀村	929	1,097	2,026	175	330
	玉川村	883	1,020	1,903	234	111
	塩田村	759	884	1,643	151	113
	山方村	1,432	1,608	3,040	439	316
	檜沢村	976	1,110	2,086	302	545
	小瀬村	1,218	1,349	2,567	226	449
	野口村	847	945	1,792	315	327
	長倉村	764	848	1,612	365	418
	八里村	1,113	1,254	2,367	471	450
	隘郷村	1,290	1,490	2,780	542	648
	計	**45,282**	**50,802**	**96,084**	**19,432**	**14,329**
	久慈郡					
	機初村	896	1,004	1,900	276	403
	世矢村	1,222	1,293	2,515	481	534
	坂本村	716	794	1,510	455	234
	東小沢村	516	596	1,112	411	186
	西小沢村	785	875	1,660	362	411
	幸久村	949	1,007	1,956	394	296
	佐竹村	919	1,056	1,975	366	290
	郡戸村	901	1,021	1,922	653	227
	久米村	900	1,030	1,930	270	415
	金郷村	1,195	1,270	2,465	436	352
	世喜村	1,102	1,216	2,318	307	438
	金砂村	1,027	1,148	2,175	211	321
	天下野村	815	939	1,754	221	328
	高倉村	518	592	1,110	380	361
	染和田村	973	1,143	2,116	187	412
	山田村	871	976	1,847	216	436
	誉田村	1,446	1,662	3,108	532	663
	佐都村	738	821	1,559	107	409
	河内村	750	883	1,633	237	399

補者得票数						
大高康	石野久男	大貫英明	武藤武雄	小林孝正	福地周蔵	計
203	236	453	120	23	20	2,143
499	227	354	114	18	9	1,843
99	104	335	80	9	2	1,324
107	238	298	80	7	5	1,248
168	264	637	241	62	23	2,298
185	187	424	115	137	1	1,554
59	272	823	41	25	12	1,577
21	77	1,034	37	15	4	1,452
181	246	698	306	63	6	2,255
48	230	429	45	6	7	1,612
83	185	1,047	76	31	5	2,102
66	68	644	18	8	2	1,448
41	155	375	41	15	4	1,414
27	162	808	46	10	12	1,986
57	460	463	75	4	3	2,252
7,616	**13,334**	**12,316**	**2,969**	**1,020**	**483**	**71,499**
253	204	81	91	13	19	1,340
225	286	104	59	29	16	1,734
215	157	81	46	8	17	1,213
93	89	62	15	13	5	874
169	142	80	63	19	19	1,265
417	151	80	78	20	11	1,447
390	217	94	94	24	34	1,509
278	141	58	126	15	15	1,513
294	228	96	169	15	7	1,494
436	185	155	266	12	11	1,853
78	134	146	781	19	5	1,908
430	226	69	195	12	11	1,475
293	257	93	46	10	15	1,263
63	82	26	22	2	9	945
517	225	61	85	22	10	1,519
547	191	68	47	8	11	1,524
337	325	217	81	68	27	2,250
151	164	36	30	17	9	923
271	239	75	47	16	26	1,304

選及挙定区員	市(区)郡町村	選挙当日の有権者数			候補者得票数							
		男	女	計	塚原俊郎	山崎猛	大高康	石野久男	大貫英明	武藤武雄	小林孝正	疆地周蔵	計
第二区（三人）	中里村	1,390	1,468	2,858	189	515	273	412	346	148	71	28	1,982
	賀美村	877	974	1,851	415	310	282	257	87	39	15	21	1,426
	小里村	1,179	1,381	2,560	362	677	437	489	160	91	34	28	2,278
	生瀬村	1,371	1,576	2,947	744	429	259	266	133	159	17	10	2,017
	宮川村	1,177	1,222	2,399	693	368	149	159	274	52	10	2	1,707
	黒沢村	1,433	1,510	2,943	496	716	189	310	127	132	20	29	2,019
	依上村	1,026	1,148	2,174	420	506	143	262	105	53	21	15	1,525
	佐原村	940	1,022	1,962	317	355	191	329	91	47	29	17	1,376
	大子町	2,277	2,497	4,774	788	790	657	828	416	203	69	41	3,792
	袋田村	1,150	1,424	2,574	567	487	177	243	124	88	16	7	1,709
	上小川村	1,270	1,356	2,626	586	402	187	235	137	170	20	12	1,749
	下小川村	958	1,067	2,025	817	190	110	98	107	209	8	1	1,540
	諸富野村	957	1,028	1,985	487	315	193	108	83	131	18	5	1,340
	太田町	2,986	3,604	6,590	1,575	1,302	890	529	226	204	50	45	4,821
	久慈町	2,885	3,160	6,045	1,853	816	510	426	233	197	27	56	4,118
	計	**39,115**	**43,763**	**82,878**	**16,805**	**15,293**	**10,104**	**8,594**	**4,331**	**4,264**	**767**	**594**	**60,752**
	多賀郡												
	多賀町	9,694	10,149	19,843	1,771	2,258	2,519	4,414	1,886	532	412	291	14,083
	日高村	917	1,009	1,926	160	212	686	200	75	47	10	31	1,421
	豊浦町	1,135	1,286	2,421	310	391	865	237	73	82	15	23	1,996
	櫛形村	2,031	2,043	4,074	308	297	1,129	466	227	692	60	38	3,217
	黒前村	770	811	1,581	131	130	553	150	41	41	14	15	1,075
	高萩町	5,104	5,422	10,526	826	666	4,133	727	720	261	424	35	7,792
	松岡町	1,682	1,964	3,646	256	185	1,338	325	221	105	169	38	2,637
	高岡村	936	934	1,870	199	292	529	175	30	43	3	3	1,274
	南中郷村	3,364	3,197	6,561	439	411	1,506	394	286	2,298	63	19	5,416
	磯原町	3,595	3,877	7,472	1,308	558	1,288	558	992	794	143	63	5,704
	華川村	2,330	2,347	4,677	438	551	678	315	295	557	121	26	2,981
	関南村	798	937	1,735	234	104	624	100	70	116	26	9	1,283
	大津町	2,092	2,294	4,386	742	459	1,089	127	92	260	28	20	2,817
	平潟町	837	932	1,769	581	125	439	49	43	112	20	9	1,378
	関本村	2,113	1,897	4,010	274	167	1,059	96	97	1,474	53	7	3,227
	計	**37,398**	**39,099**	**76,497**	**7,977**	**6,806**	**18,435**	**8,333**	**5,148**	**7,414**	**1,561**	**627**	**56,301**
	合計	**137,442**	**150,220**	**287,662**	**47,063**	**39,517**	**38,668**	**37,044**	**25,887**	**16,133**	**4,614**	**2,269**	**211,195**

選挙区	市（区）郡町村	選挙当日の有権者数			候補者得票数			
		男	女	計	原彪	丹羽四郎喬	佐藤之助洋	赤城宗徳
第三区（五人）	**土浦市**	**16,211**	**18,733**	**34,944**	**15,713**	**2,414**	**183**	**496**
	古河市	**7,761**	**9,131**	**16,892**	**184**	**2,634**	**5,943**	**80**
	新治郡							
	上大津村	1,860	2,038	3,898	1,347	449	16	59
	下大津村	760	820	1,580	765	87	5	19
	美並村	910	990	1,900	585	226	8	73
	牛渡村	742	814	1,556	821	204	6	16
	佐賀村	1,089	1,218	2,307	653	175	10	31
	安飾村	892	955	1,847	666	427	5	24
	志士庫村	1,013	1,090	2,103	597	321	7	39
	閖川村	709	776	1,485	406	339	10	56
	高浜町	1,164	1,298	2,462	410	408	18	113
	田余村	1,039	1,146	2,185	259	588	22	59
	玉川村	440	520	960	137	319	1	20
	石岡町	6,617	7,527	14,144	1,801	3,049	39	192
	園部村	1,199	1,293	2,492	274	264	15	77
	瓦会村	851	910	1,761	192	252	5	61
	林村	881	953	1,834	187	217	5	34
	恋瀬村	1,102	1,190	2,292	235	229	13	51
	葦穂村	1,121	1,217	2,338	269	154	8	171
	柿岡町	1,267	1,458	2,725	807	161	5	48
	小幡村	1,176	1,243	2,419	221	151	6	53
	小桜村	1,004	1,088	2,092	304	325	6	82
	志筑村	899	981	1,880	235	664	3	38
	新治村	835	881	1,716	232	312	18	154
	七会村	1,526	1,628	3,154	928	582	14	100
	藤沢村	1,059	1,152	2,211	779	117	8	102
	斗利出村	748	808	1,556	832	101	3	56
	山ノ荘村	776	844	1,620	378	315	4	20
	栄村	979	1,105	2,084	813	177	12	28
	九重村	1,364	1,456	2,820	906	90	19	35
	栗原村	675	687	1,362	384	101	8	27
	三村	820	858	1,678	400	118	7	71
	計	**35,517**	**38,944**	**74,461**	**16,823**	**10,922**	**306**	**1,909**
	筑波郡							
	谷田部町	1,744	1,972	3,716	273	158	15	156

補者得票数							
風見章	山本粂吉	細田綱吉	北澤直吉	大月和男	竹山晋一郎	赤荻桃太郎	計
1,270	**1,482**	**1,781**	**1,350**	**328**	**411**	**11**	**25,439**
330	**478**	**3,198**	**171**	**140**	**193**	**5**	**13,356**
93	634	217	201	24	34	1	3,075
40	94	107	101	10	27	2	1,257
84	318	70	50	28	26	2	1,470
42	119	63	45	25	7	—	1,348
93	272	96	195	31	40	1	1,597
29	106	155	55	22	44	3	1,536
47	318	189	25	21	19	—	1,583
46	246	110	34	11	14	—	1,272
88	317	244	16	42	20	3	1,679
65	372	112	10	17	13	1	1,518
62	123	13	15	1	92	—	783
355	2,548	775	167	110	176	6	9,218
47	652	279	17	20	25	—	1,670
19	758	79	64	9	38	—	1,477
33	617	92	83	12	15	1	1,296
77	957	165	62	6	30	2	1,827
26	741	51	51	12	207	—	1,690
55	743	100	169	15	70	3	2,176
17	1,350	121	81	7	15	4	2,026
27	522	211	145	8	11	—	1,641
22	380	100	31	8	10	1	1,492
45	369	81	27	16	13	4	1,271
61	354	216	168	35	16	2	2,476
96	86	160	287	19	12	4	1,670
34	106	87	199	13	10	1	1,442
23	139	216	112	16	5	—	1,228
232	212	56	207	11	17	—	1,765
157	123	162	535	22	26	4	2,079
45	115	40	268	43	13	—	1,044
231	367	72	45	20	8	4	1,343
2,291	**14,058**	**4,439**	**3,465**	**634**	**1,053**	**49**	**55,949**
543	380	234	920	78	42	4	2,803

選挙区	市(区)郡町村	選挙当日の有権者数			候補者得票数			
及定員		男	女	計	原彪	丹羽喬四郎	佐藤之洋助	赤城宗徳
	小張村	535	607	1,142	6	186	24	30
	板橋村	825	884	1,709	23	35	205	23
	久賀村	907	992	1,899	178	244	145	45
	三島村	613	702	1,315	64	109	125	18
	谷井田村	493	564	1,057	37	42	102	19
	豊村	635	674	1,309	39	32	103	29
	谷原村	961	1,077	2,038	19	87	43	48
	十和村	821	964	1,785	34	68	14	124
第	福岡村	598	706	1,304	104	137	18	51
	真瀬村	1,007	1,108	2,115	198	301	73	30
	島名村	1,008	1,108	2,116	95	42	16	44
	旭村	1,763	1,962	3,725	307	78	42	98
	上郷村	1,541	1,718	3,259	80	445	14	95
	吉沼村	1,561	1,664	3,225	64	296	24	220
	高道祖村	696	770	1,466	24	17	8	492
三	作岡村	939	987	1,926	95	174	6	319
	田水山村	715	778	1,493	92	109	6	186
	菅間村	620	697	1,317	108	72	9	208
	筑波町	1,135	1,268	2,403	262	188	8	486
	田井村	794	861	1,655	168	90	8	204
	北条町	1,381	1,628	3,009	373	84	88	341
	小田村	1,467	1,637	3,104	549	166	19	119
	大穂村	1,835	1,943	3,778	418	24	57	69
	葛城村	858	963	1,821	243	26	11	23
区	小野川村	1,525	1,644	3,169	334	66	39	113
	計	**26,977**	**29,878**	**56,855**	**4,187**	**3,276**	**1,222**	**3,590**
（五人）	**真壁郡**							
	下館町	5,797	6,867	12,664	257	967	180	2,406
	竹島村	882	1,008	1,890	34	254	28	402
	養蚕村	1,030	1,152	2,182	26	228	23	743
	河間村	978	1,055	2,033	138	273	13	522
	中村	874	1,008	1,882	38	211	108	519
	五所村	986	1,106	2,092	25	178	33	543
	大田村	1,433	1,519	2,952	33	335	17	884
	関本町	1,669	1,875	3,544	26	110	26	1,617
	上妻村	1,534	1,719	3,253	18	134	37	979

風見章	山本粂吉	細田綱吉	北澤直吉	大月和男	竹山晋一郎	赤荻桃太郎	計
267	188	18	199	13	—	—	931
327	57	19	573	21	9	—	1,292
380	40	34	218	33	20	32	1,369
226	44	21	256	12	8	—	883
335	28	39	78	17	3	4	704
248	137	29	161	4	6	1	789
986	40	39	211	13	9	4	1,499
835	25	64	95	37	3	3	1,302
386	72	52	169	17	6	—	1,012
228	219	59	401	201	8	1	1,719
173	250	58	688	151	11	1	1,529
209	137	174	1,623	216	21	2	2,907
317	80	201	876	151	6	1	2,266
269	196	257	929	106	5	11	2,377
108	15	55	216	63	5	117	1,120
72	45	178	382	101	9	38	1,419
55	29	120	454	25	5	—	1,081
53	5	36	515	11	2	—	1,019
136	117	143	372	19	10	3	1,744
88	65	205	284	30	21	4	1,167
361	173	145	738	44	22	2	2,371
548	93	153	630	48	7	6	2,338
438	55	86	1,601	95	11	1	2,855
396	90	117	468	12	2	—	1,388
443	257	319	768	36	20	1	2,396
8,427	**2,837**	**2,855**	**13,825**	**1,554**	**271**	**236**	**42,280**
1,218	1,206	1,129	658	399	385	41	8,846
135	220	80	69	46	16	4	1,288
113	170	141	63	87	47	6	1,647
51	229	123	26	45	13	4	1,437
187	276	92	76	37	23	1	1,568
160	197	73	147	45	29	9	1,439
86	119	131	349	177	30	13	2,174
163	167	408	91	146	24	28	2,806
141	220	147	74	292	17	341	2,400

選及挙定区員	市（区）郡町村	選挙当日の有権者数			候補者得票数			
		男	女	計	原彪	丹羽喬四郎	佐藤洋之助	赤城宗徳
第三区（五人）	河内村	1,086	1,163	2,249	10	228	13	646
	川西村	1,043	1,096	2,139	7	90	64	569
	下妻町	2,518	3,004	5,522	98	437	74	1,230
	大宝村	1,117	1,212	2,329	20	205	28	653
	騰波ノ江村	861	941	1,802	12	180	35	668
	黒子村	1,195	1,276	2,471	14	184	18	674
	嘉田生崎村	903	1,014	1,917	7	137	12	653
	村田村	961	1,092	2,053	17	330	120	609
	鳥羽村	663	709	1,372	3	165	3	717
	上野村	1,061	1,198	2,259	—	12	19	1,873
	大村	1,281	1,378	2,659	14	692	8	1,056
	長讃村	996	1,112	2,108	27	121	7	811
	古里村	1,074	1,174	2,248	41	212	7	616
	谷貝村	756	856	1,612	26	152	1	437
	柴尾村	1,248	1,408	2,656	70	211	42	943
	樺穂村	1,266	1,401	2,667	53	150	71	519
	雨引村	1,124	1,257	2,381	55	241	185	706
	真壁町	2,377	2,803	5,180	502	374	136	1,180
	大国村	1,039	1,198	2,237	18	131	24	570
	新治村	1,605	1,811	3,416	54	455	59	893
	小栗村	1,010	1,140	2,150	32	213	19	483
	計	**40,367**	**45,552**	**85,919**	**1,675**	**7,610**	**1,410**	**25,121**
	結城郡							
	結城町	5,006	5,743	10,749	214	1,193	1,025	1,328
	絹川村	906	1,067	1,973	10	254	210	284
	江川村	1,657	1,828	3,485	22	280	1,175	132
	山川村	1,409	1,596	3,005	39	273	642	172
	上山川村	952	1,038	1,990	11	72	572	146
	中結城村	1,304	1,472	2,776	17	163	416	185
	名崎村	1,330	1,369	2,699	10	279	780	241
	安静村	1,506	1,658	3,164	20	93	330	301
	大形村	853	943	1,796	23	115	10	152
	岡田村	962	1,074	2,036	17	325	27	137
	大花羽村	588	647	1,235	8	104	17	50
	菅原村	970	1,077	2,047	14	280	64	34
	下結城村	991	1,076	2,067	6	165	343	137

風見章	山本粂吉	細田綱吉	北澤直吉	大月和男	竹山晋一郎	赤荻桃太郎	計
53	55	85	108	124	4	123	1,449
55	140	241	22	147	9	51	1,395
284	328	308	423	704	40	50	3,976
139	93	101	214	257	14	75	1,799
132	51	80	62	78	6	62	1,366
84	68	187	255	247	2	37	1,770
61	152	132	174	30	12	19	1,389
163	93	134	59	30	24	1	1,580
24	101	107	28	9	4	10	1,171
16	16	79	13	9	8	31	2,076
47	75	107	169	10	13	2	2,193
140	68	67	222	16	6	4	1,489
74	127	158	249	49	8	3	1,544
26	78	60	412	14	3	16	1,225
49	284	168	250	38	16	7	2,078
33	525	151	365	38	72	6	1,983
58	250	111	178	54	60	4	1,902
82	857	260	479	35	65	14	3,984
44	264	343	183	43	17	2	1,639
96	358	252	106	71	19	17	2,380
120	129	163	163	43	17	3	1,385
4,034	**6,916**	**5,618**	**5,687**	**3,320**	**1,003**	**984**	**63,378**
1,439	836	908	518	371	95	30	7,957
390	49	158	58	55	36	2	1,506
57	58	219	45	526	5	8	2,527
96	175	183	111	372	39	13	2,115
62	42	393	33	212	29	8	1,580
100	302	336	191	363	5	31	2,109
133	181	257	92	304	29	33	2,339
213	185	717	243	216	12	32	2,362
56	74	192	145	522	2	12	1,303
153	164	125	101	311	13	1	1,374
335	187	49	41	208	3	1	1,003
336	95	546	107	106	5	—	1,587
96	225	203	122	246	8	5	1,556

選挙区及定員	市（区）郡町村	選挙当日の有権者数 男	女	計	候補者得票数 原彪	丹羽喬四郎	佐藤洋之助	赤城宗徳	風見章	山本粂吉	細田綱吉	北澤直吉	大月和男	竹山晋一郎	赤荻桃太郎	計
	豊岡村	1,123	1,217	2,340	26	46	54	27	1,010	343	84	51	60	27	—	1,728
	西豊田村	1,566	1,781	3,347	12	84	133	688	338	150	109	110	546	27	110	2,307
	総上村	675	717	1,392	3	164	208	203	35	36	55	117	291	4	21	1,137
	豊賀美村	744	832	1,576	16	189	7	217	101	53	120	230	321	7	28	1,289
	蚕飼村	414	476	890	—	288	14	75	41	19	19	87	235	9	1	788
	宗道村	825	983	1,808	19	107	10	65	70	30	154	38	1,088	7	18	1,606
	玉村	756	849	1,605	9	85	4	84	127	60	87	180	566	46	2	1,250
	石下町	1,787	2,088	3,875	180	545	45	287	478	175	136	312	718	18	8	2,902
第	豊田村	746	831	1,577	17	187	12	69	131	59	116	203	351	4	4	1,153
	五箇村	854	968	1,822	73	106	10	60	441	162	102	212	138	33	—	1,337
	三妻村	1,083	1,232	2,315	41	207	22	82	697	322	79	229	136	7	2	1,824
	大生村	871	985	1,856	18	57	14	65	562	111	272	118	39	14	2	1,272
	飯沼村	1,436	1,587	3,023	8	141	96	186	391	350	545	194	186	6	3	2,106
	水海道町	2,755	3,234	5,989	146	133	54	115	2,840	130	297	505	161	34	4	4,419
	計	**34,069**	**38,368**	**72,437**	**979**	**5,935**	**6,294**	**5,522**	**10,728**	**4,573**	**6,461**	**4,393**	**8,648**	**524**	**379**	**54,436**
三	**猿島郡**															
	新郷村	1,466	1,588	3,054	21	308	1,419	18	36	119	283	8	15	21	2	2,250
	勝鹿村	1,257	1,422	2,679	18	427	1,222	38	23	76	260	7	20	13	2	2,106
	岡郷村	1,160	1,173	2,333	9	156	1,446	12	23	26	236	9	18	16	7	1,958
	桜井村	1,317	1,444	2,761	8	236	1,248	45	45	52	437	15	23	59	1	2,169
	香取村	1,455	1,600	3,055	15	290	1,640	28	28	81	269	15	41	13	5	2,425
	五霞村	2,439	2,713	5,152	17	1,120	2,055	16	57	96	400	16	31	9	2	3,819
区	静村	780	821	1,601	13	258	822	24	19	14	161	18	16	7	11	1,363
	長田村	1,000	1,099	2,099	7	77	720	371	140	39	191	34	62	4	6	1,651
	八俣村	1,512	1,609	3,121	17	136	1,245	35	110	32	805	18	42	8	5	2,453
（五	幸島村	2,079	2,356	4,435	20	536	1,465	92	70	81	999	25	81	38	4	3,411
人）	猿島村	1,150	1,293	2,443	13	185	1,105	104	113	96	234	24	78	29	5	1,986
	森戸村	1,305	1,454	2,759	15	164	807	76	127	46	302	44	23	160	3	1,767
	生子菅村	1,039	1,150	2,189	10	232	688	68	274	87	217	48	29	7	4	1,664
	逆井山村	1,287	1,347	2,634	14	132	932	71	175	113	490	31	97	17	1	2,073
	七重村	1,179	1,314	2,493	16	208	662	45	311	46	273	88	48	10	3	1,710
	沓掛村	1,428	1,575	3,003	20	99	416	90	1,111	152	297	106	68	19	1	2,379
	弓馬田村	840	910	1,750	9	126	431	58	359	35	148	33	38	23	2	1,262
	飯島村	734	795	1,529	9	185	283	22	411	72	104	27	87	3	2	1,205
	神大実村	1,134	1,152	2,286	23	329	577	39	714	85	105	54	63	23	2	2,014
	岩井町	1,624	1,802	3,426	73	322	976	35	357	54	262	179	39	21	2	2,320

選及挙定区員	市(区)郡町村	選挙当日の有権者数			候補者得票数			
		男	女	計	原彪	丹羽喬四郎	佐藤洋之助	赤城宗徳
第三区(五人)	七郷村	1,151	1,275	2,426	7	234	725	196
	中川村	1,165	1,248	2,413	9	78	1,051	32
	境町	1,669	1,943	3,612	48	451	1,142	64
	長須村	1,179	1,297	2,476	14	409	722	14
	計	**31,349**	**34,380**	**65,729**	**425**	**6,698**	**23,799**	**1,593**
	合計	**192,251**	**214,986**	**407,237**	**39,986**	**39,489**	**39,157**	**38,311**

補者得票数							
風見章	山本条吉	細田綱吉	北澤直吉	大月和男	竹山晋一郎	赤荻桃太郎	計
365	123	137	7	17	11	1	1,823
378	75	301	25	43	31	1	2,024
295	276	386	60	56	13	3	2,794
257	35	76	25	30	40	6	1,628
5,798	**1,911**	**7,373**	**916**	**1,065**	**595**	**81**	**50,254**
32,878	**32,255**	**31,725**	**29,807**	**15,689**	**4,050**	**1,745**	**305,092**

栃　木　県

選及挙定区員	市（区）郡	選挙当日の有権者数 男	女	計	棄権者数 男	女	計	投票者 男	女
第一区（五人）	宇都宮市	31,844	36,630	68,474	6,520	9,909	16,429	25,324	26,721
	鹿沼市	8,068	9,777	17,845	1,234	2,091	3,325	6,834	7,686
	河内郡	36,959	40,379	77,338	5,825	11,111	16,936	31,134	29,268
	上都賀郡	38,233	42,221	80,454	5,692	11,282	16,974	32,541	30,939
	塩谷郡	31,543	35,838	67,381	5,178	9,874	15,052	26,365	25,964
	那須郡	56,890	64,907	121,797	10,039	20,490	30,529	46,851	44,417
	計	**203,537**	**229,752**	**433,289**	**34,488**	**64,757**	**99,245**	**169,049**	**164,995**
第二区（五人）	足利市	19,729	23,548	43,277	2,934	4,537	7,471	16,795	19,011
	栃木市	10,808	12,481	23,289	1,842	3,148	4,990	8,966	9,333
	佐野市	14,223	16,923	31,146	2,139	4,036	6,175	12,084	12,887
	芳賀郡	39,022	43,787	82,809	5,642	11,593	17,235	33,380	32,194
	下都賀郡	61,690	68,295	129,985	9,676	20,336	30,012	52,014	47,959
	安蘇郡	15,769	17,559	33,328	1,755	3,763	5,518	14,014	13,796
	足利郡	19,003	21,786	40,789	2,322	4,637	6,959	16,681	17,149
	計	**180,244**	**204,379**	**384,623**	**26,310**	**52,050**	**78,360**	**153,934**	**152,329**
合計		**383,781**	**434,131**	**817,912**	**60,798**	**116,807**	**177,605**	**322,983**	**317,324**

備考 その他欄の4は、投票用紙を交付したが投票しなかつたと推定されるものである。

数 計	有効投票数	無効投票数	不受理票	切捨票	その他	得票数	候補者氏名	当落選	党派別	新前元	公認
52,045	51,661	381	–	–	3	46,133	尾関義一	当	自	元	公
						41,799	黒澤幸一	当	社(左)	新	公
14,520	14,357	162	1	–	–	41,666	船田中	当	自	前	公
						39,250	高瀬傳	当	改	前	公
60,402	59,623	777	2	–	–	36,888	戸叶里子	当	社(右)	前	公
						32,537	○野澤清人	落	自	前	公
63,480	62,682	798	–	–	–	31,208	○森山欽司	落	改	前	公
						28,872	○高鹽三郎	落	自	元	公
52,329	51,726	602	–	–	1	17,925	○大貫大八	落	社(右)	新	公
						8,606	石森憲四郎	落	自	新	公
91,268	90,116	1,151	1	–	–	2,730	石崎直三郎	落	自(分)	新	公
						2,551	增淵忠	落	無	新	
334,044	**330,165**	**3,871**	**4**	–	**4**	**330,165**	12人				
35,806	35,449	357	–	–	–	44,503	佐藤親弘	当	自	元	公
						43,106	山田長司	当	社(左)	前	公
18,299	18,184	113	–	–	2	38,683	小平久雄	当	自	前	公
24,971	24,814	154	1	–	2	37,662	山口好一	当	自(分)	元	公
						35,248	栗田英男	当	改	前	公
65,574	64,899	675	–	–	–	34,557	○森下國雄	落	自	前	公
						26,510	○松村光三	落	自	前	公
99,973	98,921	1,051	1	–	–	23,058	○大澤嘉平治	落	自	元	公
						15,107	金子益太郎	落	社(右)	元	公
27,810	27,602	207	1	–	–	4,874	濱野清	落	共	新	公
33,830	33,439	391	–	–	–						
306,263	**303,308**	**2,948**	**3**	–	**4**	**303,308**	10人				
640,307	**633,473**	**6,819**	**7**	–	**8**	**633,473**	22人				

選挙区	市(区)郡町村	選挙当日の有権者数			候補者得票数			
		男	女	計	尾関義一	黒澤幸一	船田中	高瀬傳
第一区（五人）	**宇都宮市**	**31,844**	**36,630**	**68,474**	**9,911**	**9,345**	**9,513**	**1,287**
	鹿沼市	**8,068**	**9,777**	**17,845**	**2,136**	**1,774**	**3,181**	**107**
	河内郡							
	横川村	1,807	1,921	3,728	609	487	327	17
	平石村	2,535	2,731	5,266	462	509	707	48
	瑞穂野村	1,525	1,673	3,198	276	329	263	7
	本郷村	1,455	1,616	3,071	88	509	134	10
	上三川町	1,904	2,108	4,012	218	1,501	168	8
	吉田村	1,253	1,381	2,634	318	363	381	7
	薬師寺村	1,488	1,615	3,103	305	402	322	8
	明治村	1,429	1,565	2,994	231	410	180	15
	雀宮村	2,801	3,133	5,934	256	748	393	97
	姿川村	2,254	2,432	4,686	761	460	602	24
	城山村	3,385	3,494	6,879	573	922	1,081	45
	国本村	1,294	1,375	2,669	348	273	357	24
	富屋村	936	1,010	1,946	242	93	270	8
	大沢村	1,707	1,880	3,587	614	288	232	15
	豊岡村	1,604	1,791	3,395	940	307	310	16
	篠井村	2,001	2,213	4,214	592	310	406	26
	羽黒村	1,435	1,619	3,054	341	163	457	39
	絹島村	1,158	1,310	2,468	428	83	140	12
	古里村	1,990	2,225	4,215	440	637	615	73
	田原村	1,180	1,295	2,475	384	153	355	20
	豊郷村	1,818	1,992	3,810	909	378	420	46
	計	**36,959**	**40,379**	**77,338**	**9,335**	**9,325**	**8,120**	**565**
	上都賀郡							
	菊沢村	1,953	2,092	4,045	433	297	506	16
	北犬飼村	1,863	1,973	3,836	168	264	805	11
	北押原村	1,586	1,720	3,306	147	143	526	10
	南押原村	1,831	2,063	3,894	154	447	398	12
	西方村	1,648	1,833	3,481	260	207	652	15
	真名子村	517	564	1,081	108	24	172	2
	清洲村	898	1,023	1,921	167	183	322	20
	永野村	719	778	1,497	99	39	335	3
	粕尾村	1,018	1,132	2,150	251	133	349	9
	粟野町	1,291	1,493	2,784	552	122	296	10

戸叶里子	野澤清人	森山欽司	高鹽三郎	大貫大八	石森憲四郎	石崎直三郎	増淵忠	計
5,170	**6,135**	**2,925**	**2,862**	**3,254**	**198**	**609**	**452**	**51,661**
3,068	**660**	**1,994**	**472**	**686**	**44**	**207**	**28**	**14,357**
145	769	215	110	68	13	16	128	2,904
413	846	440	163	204	31	53	64	3,940
286	669	136	271	67	36	4	315	2,659
77	1,539	222	20	38	105	8	56	2,806
155	745	230	89	52	3	16	78	3,263
162	458	85	20	25	3	27	124	1,973
249	840	153	87	44	23	47	35	2,515
178	676	208	39	80	14	199	113	2,343
341	1,504	224	79	194	17	52	201	4,106
308	728	368	102	140	23	33	24	3,573
561	490	449	224	628	25	45	24	5,067
205	217	398	260	143	10	13	10	2,258
150	289	283	72	76	2	13	67	1,565
288	340	449	160	181	3	33	6	2,609
238	244	261	37	100	14	15	4	2,486
300	253	356	493	197	12	20	5	2,970
265	361	136	206	153	10	19	102	2,252
248	459	17	178	388	16	5	55	2,029
461	319	97	261	219	16	18	49	3,205
222	321	239	63	125	6	13	37	1,938
285	367	192	347	137	24	27	30	3,162
5,537	**12,434**	**5,158**	**3,281**	**3,259**	**406**	**676**	**1,527**	**59,623**
612	169	546	63	176	28	29	19	2,894
326	378	642	214	100	—	21	1	2,930
347	190	668	231	183	1	24	1	2,471
278	443	587	269	351	20	16	5	2,980
388	152	652	70	94	3	42	4	2,539
154	100	196	7	28	3	8	—	802
353	101	365	36	63	1	14	1	1,626
255	72	305	4	33	5	2	1	1,153
388	72	357	71	59	1	14	4	1,708
368	78	595	26	92	—	10	4	2,153

選及挙定区員	市（区）郡町村	選挙当日の有権者数			候補者得票数			
		男	女	計	尾関義一	黒澤幸一	船田　中	高瀬　傳
	南摩村	1,112	1,282	2,394	213	84	323	15
	加蘇村	1,151	1,245	2,396	194	159	306	3
	東大芦村	1,331	1,508	2,839	234	122	396	3
	西大芦村	822	877	1,699	945	46	204	3
	板荷村	800	823	1,623	94	146	304	5
	小来川村	603	678	1,281	314	47	146	3
	落合村	1,759	1,966	3,725	415	268	347	11
	今市町	4,717	5,326	10,043	1,981	1,354	1,302	77
第	日光町	7,775	8,591	16,366	1,845	3,630	2,088	140
	足尾町	4,839	5,254	10,093	171	3,902	1,255	59
	計	**38,233**	**42,221**	**80,454**	**8,745**	**11,347**	**11,032**	**427**
	塩谷郡							
	矢板町	3,638	4,184	7,822	713	428	516	1,193
	泉村	1,650	1,779	3,429	439	104	143	436
	箒根村	1,514	1,705	3,219	229	138	208	527
一	塩原町	1,358	1,621	2,979	116	164	218	756
	船生村	1,579	1,830	3,409	724	281	258	120
	玉生村	1,570	1,756	3,326	399	290	168	251
	大宮村	1,613	1,800	3,413	559	184	177	419
	氏家町	3,519	3,980	7,499	2,487	551	566	240
	阿久津村	2,391	2,726	5,117	535	462	448	287
	北高根沢村	3,053	3,432	6,485	318	346	656	356
区	熟田村	1,810	2,024	3,834	453	120	318	166
	喜連川町	2,169	2,567	4,736	77	94	28	384
	片岡村	1,610	1,900	3,510	451	161	155	426
（五	三依村	547	566	1,113	206	29	177	22
	栗山村	891	992	1,883	504	98	175	18
人）	藤原町	2,631	2,976	5,607	1,582	890	388	42
	計	**31,543**	**35,838**	**67,381**	**9,792**	**4,340**	**4,599**	**5,643**
	那須郡							
	大田原町	3,776	4,592	8,368	357	362	182	3,637
	親園村	1,262	1,425	2,687	13	11	4	2,328
	野崎村	1,422	1,598	3,020	51	91	82	1,324
	佐久山町	1,256	1,449	2,705	33	82	47	1,304
	上江川村	1,298	1,477	2,775	25	61	49	652
	湯津上村	1,925	2,133	4,058	204	155	288	1,287

戸叶里子	野澤清人	森山欽司	高鹽三郎	大貫大八	石森憲四郎	石崎直三郎	増淵　忠	計
318	296	444	63	85	—	7	5	1,853
381	332	334	34	99	1	5	1	1,849
518	124	608	35	253	3	16	—	2,312
150	28	212	6	37	—	8	—	1,639
167	38	710	27	53	—	5	—	1,549
119	67	164	61	64	1	3	4	993
234	142	993	153	124	6	15	5	2,713
983	738	642	284	363	44	52	11	7,831
2,908	614	386	641	513	17	76	11	12,869
1,346	151	519	50	292	13	60	—	7,818
10,593	**4,285**	**10,195**	**2,345**	**3,062**	**147**	**427**	**77**	**62,682**
622	477	559	917	426	141	40	11	6,043
173	114	175	491	73	71	5	4	2,228
202	113	263	212	128	198	12	1	2,231
212	109	39	358	88	14	63	—	2,137
203	202	186	433	96	8	15	2	2,528
206	195	283	393	107	7	10	3	2,312
320	355	247	336	84	18	2	15	2,716
380	235	84	1,283	180	82	26	14	6,128
352	339	104	887	385	79	22	67	3,967
517	713	304	1,144	331	27	28	101	4,841
169	111	147	1,698	108	28	15	37	3,370
92	105	113	3,071	56	1	3	3	4,027
167	114	215	874	103	34	14	12	2,726
138	57	58	44	68	8	2	—	809
155	69	180	104	36	16	13	2	1,370
356	296	429	84	175	25	26	—	4,293
4,264	**3,604**	**3,386**	**12,329**	**2,444**	**757**	**296**	**272**	**51,726**
380	216	101	419	103	481	32	1	6,271
16	5	7	14	26	10	1	—	2,435
115	230	107	153	82	131	12	3	2,381
58	59	58	229	33	80	10	13	2,006
97	110	145	1,046	24	58	1	23	2,291
239	117	198	264	53	323	28	4	3,160

選及挙定区員	市(区)郡町村	選挙当日の有権者数			候補者得票数			
		男	女	計	尾関義一	黒澤幸一	船田中	高瀬傳
第一区(五人)	川西町	1,462	1,799	3,261	348	269	264	739
	黒羽町	1,971	2,331	4,302	131	136	193	1,232
	須賀川村	1,354	1,489	2,843	295	159	156	339
	両郷村	1,107	1,280	2,387	91	130	120	289
	伊王野村	1,519	1,774	3,293	616	170	120	655
	芦野町	1,001	1,201	2,202	186	131	79	316
	那須村	4,714	5,066	9,780	913	436	529	2,203
	鍋掛村	979	1,122	2,101	164	156	55	546
	金田村	2,890	3,302	6,192	123	448	233	2,450
	黒磯町	2,553	2,971	5,524	487	356	279	1,421
	東那須野村	1,776	1,983	3,759	76	225	144	1,011
	狩野村	2,424	2,815	5,239	307	374	234	1,378
	西那須野町	2,334	2,677	5,011	515	365	165	1,545
	高林村	1,673	1,723	3,396	67	58	106	652
	下江川村	2,063	2,372	4,435	43	138	84	425
	荒川村	1,829	2,081	3,910	149	207	175	514
	向田村	1,008	1,161	2,169	32	62	154	240
	境村	1,644	1,874	3,518	42	62	168	504
	烏山町	2,539	3,010	5,549	81	354	338	876
	七合村	1,545	1,729	3,274	56	123	187	555
	武茂村	921	1,019	1,940	66	68	62	265
	馬頭町	2,544	2,810	5,354	357	229	210	807
	大内村	953	1,062	2,015	66	53	74	355
	大山田村	1,121	1,226	2,347	90	59	112	296
	小川町	2,027	2,356	4,383	230	138	328	1,076
	計	**56,890**	**64,907**	**121,797**	**6,214**	**5,668**	**5,221**	**31,221**
	合計	**203,537**	**229,752**	**433,289**	**46,133**	**41,799**	**41,666**	**39,250**

選及挙定区員	市(区)郡町村	選挙当日の有権者数			候補者得票数		
		男	女	計	佐藤親弘	山田長司	小平久雄
第二区(五人)	**足利市**	**19,729**	**23,548**	**43,277**	**496**	**4,116**	**1,399**
	栃木市	**10,808**	**12,481**	**23,289**	**188**	**1,231**	**715**
	佐野市	**14,223**	**16,923**	**31,146**	**126**	**4,160**	**922**
	芳賀郡						

候補者得票数								
戸叶里子	野澤清人	森山欽司	高鹽三郎	大貫大八	石森憲四郎	石崎直三郎	增淵忠	計
215	161	29	104	76	334	9	2	2,550
208	45	156	149	73	847	16	2	3,188
281	38	301	94	72	185	6	4	1,930
241	102	118	100	109	419	24	20	1,763
231	63	174	37	177	144	8	3	2,398
217	45	102	13	409	147	9	1	1,655
915	561	518	108	401	378	37	4	7,003
127	28	168	38	56	77	2	2	1,419
294	210	172	125	97	602	23	2	4,779
480	150	302	220	153	230	18	12	4,108
293	121	393	62	87	133	20	2	2,567
270	316	97	356	98	243	36	4	3,713
255	279	91	233	100	112	24	1	3,685
246	50	308	78	186	196	12	1	1,960
256	342	179	1,550	208	161	14	12	3,412
271	168	349	415	273	261	17	28	2,827
173	190	256	144	327	100	13	11	1,702
322	183	476	126	855	139	21	3	2,901
571	390	286	356	457	523	45	8	4,285
282	295	367	326	199	105	20	2	2,517
164	177	324	144	70	86	3	17	1,446
424	236	681	211	143	123	20	2	3,443
193	74	342	104	114	53	10	—	1,438
195	143	377	70	61	136	12	2	1,553
227	315	368	295	98	237	12	6	3,330
8,256	**5,419**	**7,550**	**7,583**	**5,220**	**7,054**	**515**	**195**	**90,116**
36,888	**32,537**	**31,208**	**28,872**	**17,925**	**8,606**	**2,730**	**2,551**	**330,165**

候補者得票数							
山口好一	栗田英男	森下國雄	松村光三	大澤嘉平治	金子益太郎	濱野清	計
2,557	**15,527**	**4,359**	**1,857**	**3,464**	**1,319**	**355**	**35,449**
7,188	**631**	**613**	**5,234**	**100**	**2,062**	**222**	**18,184**
575	**1,214**	**9,149**	**204**	**7,864**	**333**	**267**	**24,814**

選及挙定区員	市(区)郡町村	選挙当日の有権者数			候補者得票数		
		男	女	計	佐藤親弘	山田長司	小平久雄
	真岡町	3,318	3,781	7,099	3,854	558	251
	大内村	2,250	2,478	4,728	2,398	248	151
	中村	1,949	2,170	4,119	2,118	196	415
	長沼村	1,315	1,517	2,832	1,613	120	318
	久下田町	1,907	2,125	4,032	1,993	493	165
	物部村	1,786	2,003	3,789	2,437	266	147
	山前村	2,650	2,824	5,474	3,324	239	231
	田野村	1,325	1,504	2,829	1,337	140	158
第	益子町	2,802	3,116	5,918	2,696	461	270
	七井村	1,659	1,896	3,555	1,657	369	117
	逆川村	1,525	1,666	3,191	1,516	433	153
	茂木町	2,659	3,235	5,894	1,916	1,043	609
	中川村	1,733	1,971	3,704	1,536	582	296
	須藤村	1,362	1,466	2,828	1,376	261	229
	小貝村	1,349	1,484	2,833	1,448	189	46
二	市羽村	2,076	2,317	4,393	2,096	386	163
	祖母井町	1,668	1,947	3,615	1,693	255	138
	南高根沢村	1,725	1,830	3,555	1,850	226	66
	水橋村	1,599	1,773	3,372	1,931	180	77
	清原村	2,365	2,684	5,049	2,606	322	215
	計	**39,022**	**43,787**	**82,809**	**41,395**	**6,967**	**4,215**
	下都賀郡						
区	大宮村	1,565	1,740	3,305	16	216	59
	国府村	1,605	1,727	3,332	109	180	189
	壬生町	2,807	3,100	5,907	388	514	1,409
(五	稲葉村	1,791	1,915	3,706	126	207	1,058
	南犬飼村	1,856	2,037	3,893	122	457	955
人)	姿村	1,287	1,434	2,721	38	171	1,179
	石橋町	1,768	2,013	3,781	130	414	1,953
	国分寺村	2,482	2,607	5,089	193	600	1,405
	桑村	2,333	2,532	4,865	70	448	1,691
	絹村	2,048	2,310	4,358	51	205	1,696
	小山町	5,430	6,213	11,643	71	1,879	4,136
	大谷村	2,471	2,592	5,063	23	452	1,538
	間々田町	2,465	2,711	5,176	55	699	1,451
	野木村	2,669	2,885	5,554	16	601	1,192

候補者得票数							
山口好一	栗田英男	森下國雄	松村光三	大澤嘉平治	金子益太郎	濱野清	計
129	228	53	75	12	246	82	5,488
52	109	131	28	18	110	123	3,368
66	88	14	44	10	130	11	3,092
134	55	27	58	19	86	13	2,443
66	106	15	277	19	96	17	3,247
57	77	10	43	17	62	91	3,207
74	189	32	23	18	144	88	4,362
54	193	49	23	24	89	38	2,105
158	234	118	66	12	259	95	4,369
64	174	61	44	11	168	230	2,895
53	128	30	65	17	158	37	2,590
147	514	125	149	11	253	62	4,829
100	141	17	125	—	67	22	2,886
63	155	22	87	6	73	20	2,292
58	129	116	54	40	157	32	2,269
95	197	50	82	42	126	79	3,316
100	202	26	159	50	102	130	2,855
122	86	21	78	63	94	55	2,661
149	142	33	18	8	93	78	2,709
218	206	32	55	77	122	63	3,916
1,959	**3,353**	**982**	**1,553**	**474**	**2,635**	**1,366**	**64,899**
1,207	103	48	811	15	178	32	2,685
802	143	47	981	1	154	29	2,635
1,189	222	44	585	21	328	110	4,891
499	78	18	498	119	87	183	2,873
348	40	8	453	1	191	482	3,057
217	65	20	131	8	145	37	2,011
170	82	37	79	2	114	33	3,014
959	88	94	254	56	203	57	3,909
566	88	92	353	8	120	66	3,502
465	67	47	484	15	174	31	3,235
855	324	347	549	25	390	252	8,828
1,046	157	87	275	35	134	30	3,777
1,067	91	53	274	75	166	71	4,002
1,525	52	64	346	42	86	66	3,990

選及挙定区員	市(区)郡町村	選挙当日の有権者数			候補者得票数		
		男	女	計	佐藤親弘	山田長司	小平久雄
	生井村	1,094	1,202	2,296	8	526	571
	寒川村	740	843	1,583	7	212	316
	穂積村	1,037	1,138	2,175	5	176	663
	豊田村	2,022	2,205	4,227	31	292	916
	中村	1,071	1,184	2,255	21	170	332
	瑞穂村	1,445	1,626	3,071	15	200	574
	水代村	1,355	1,511	2,866	8	174	363
	部屋村	1,462	1,612	3,074	30	165	712
第	藤岡町	1,599	1,872	3,471	17	514	294
	赤麻村	1,221	1,366	2,587	20	309	912
	三鴨村	1,310	1,530	2,840	11	210	239
	岩舟村	1,721	1,912	3,633	7	611	492
	小野寺村	1,478	1,686	3,164	46	817	543
	富山村	1,779	1,996	3,775	19	651	372
	静和村	1,271	1,408	2,679	7	274	416
二	皆川村	1,549	1,646	3,195	73	136	296
	吹上村	1,949	2,134	4,083	13	126	96
	寺尾村	1,595	1,711	3,306	22	267	115
	赤津村	1,595	1,828	3,423	31	120	74
	家中村	1,820	2,069	3,889	67	195	109
	計	**61,690**	**68,295**	**129,985**	**1,866**	**13,188**	**28,397**
	安蘇郡						
区	田沼町	4,362	4,888	9,250	21	2,241	73
	三好村	899	1,024	1,923	2	354	15
	葛生町	2,937	3,176	6,113	48	1,935	101
(五	常盤村	1,175	1,240	2,415	3	557	120
	氷室村	708	741	1,449	2	437	19
人)	野上村	817	841	1,658	4	259	11
	飛駒村	1,040	1,094	2,134	2	602	67
	新合村	1,269	1,451	2,720	7	1,058	21
	赤見町	2,562	3,104	5,666	31	1,557	56
	計	**15,769**	**17,559**	**33,328**	**120**	**9,000**	**483**
	足利郡						
	富田村	1,335	1,529	2,864	6	318	49
	吾妻村	974	1,107	2,081	4	146	102
	北郷村	2,052	2,392	4,444	38	430	199

補者得票数							
山口好一	栗田英男	森下國雄	松村光三	大澤嘉平治	金子益太郎	濱野清	計
296	11	6	298	38	18	9	1,781
291	92	28	117	26	69	7	1,165
243	40	37	389	2	93	14	1,662
889	71	289	733	40	61	47	3,369
577	162	27	267	30	69	81	1,736
833	126	47	623	8	135	34	2,595
568	154	18	463	23	280	18	2,069
438	189	29	344	26	117	12	2,062
340	143	128	508	361	100	41	2,446
208	122	47	300	98	45	25	2,086
283	63	158	228	447	29	86	1,754
488	348	151	503	159	36	27	2,822
282	223	217	184	101	34	67	2,514
996	88	53	495	25	298	59	3,056
353	91	50	375	181	120	25	1,892
866	79	34	686	39	120	78	2,407
1,105	171	30	1,183	7	216	19	2,966
568	65	108	557	25	653	19	2,399
1,235	80	128	764	18	182	11	2,643
1,357	107	26	1,000	4	198	25	3,088
23,131	**4,025**	**2,617**	**16,090**	**2,081**	**5,343**	**2,183**	**98,921**
152	544	3,405	128	773	146	62	7,545
27	38	1,176	12	67	28	9	1,728
181	349	1,358	59	561	161	53	4,806
75	147	958	43	156	27	12	2,098
51	148	392	18	165	18	2	1,252
8	21	1,000	5	146	52	3	1,509
36	78	680	17	225	13	4	1,724
37	128	845	24	156	16	12	2,304
146	226	1,504	83	968	33	32	4,636
713	**1,679**	**11,318**	**389**	**3,217**	**494**	**189**	**27,602**
92	364	427	135	777	257	35	2,460
70	170	228	31	1,007	201	28	1,987
194	1,458	432	88	415	149	15	3,418