

369.31

T.457x2

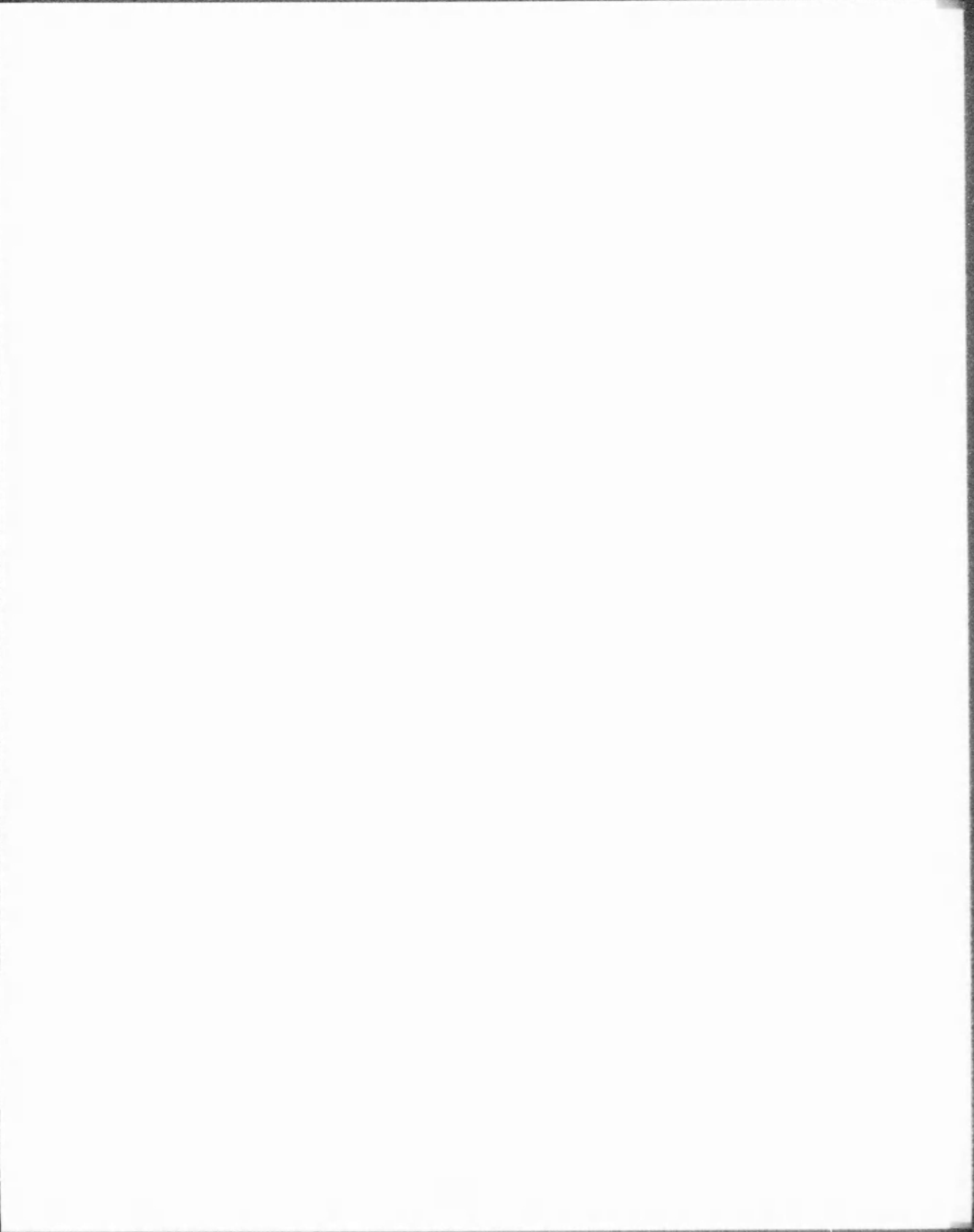

369.31  
T<sub>0</sub>457<sub>12</sub>

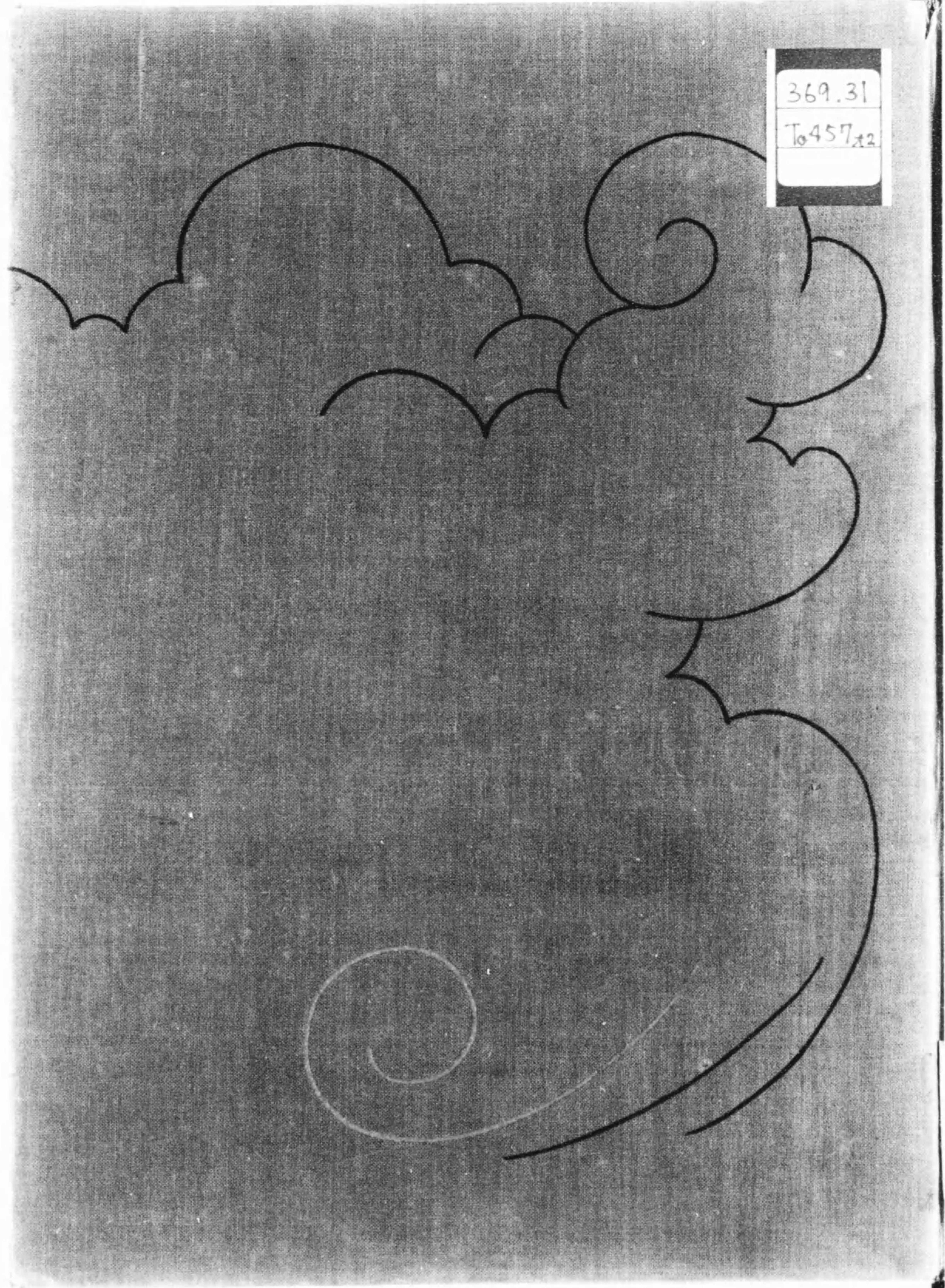



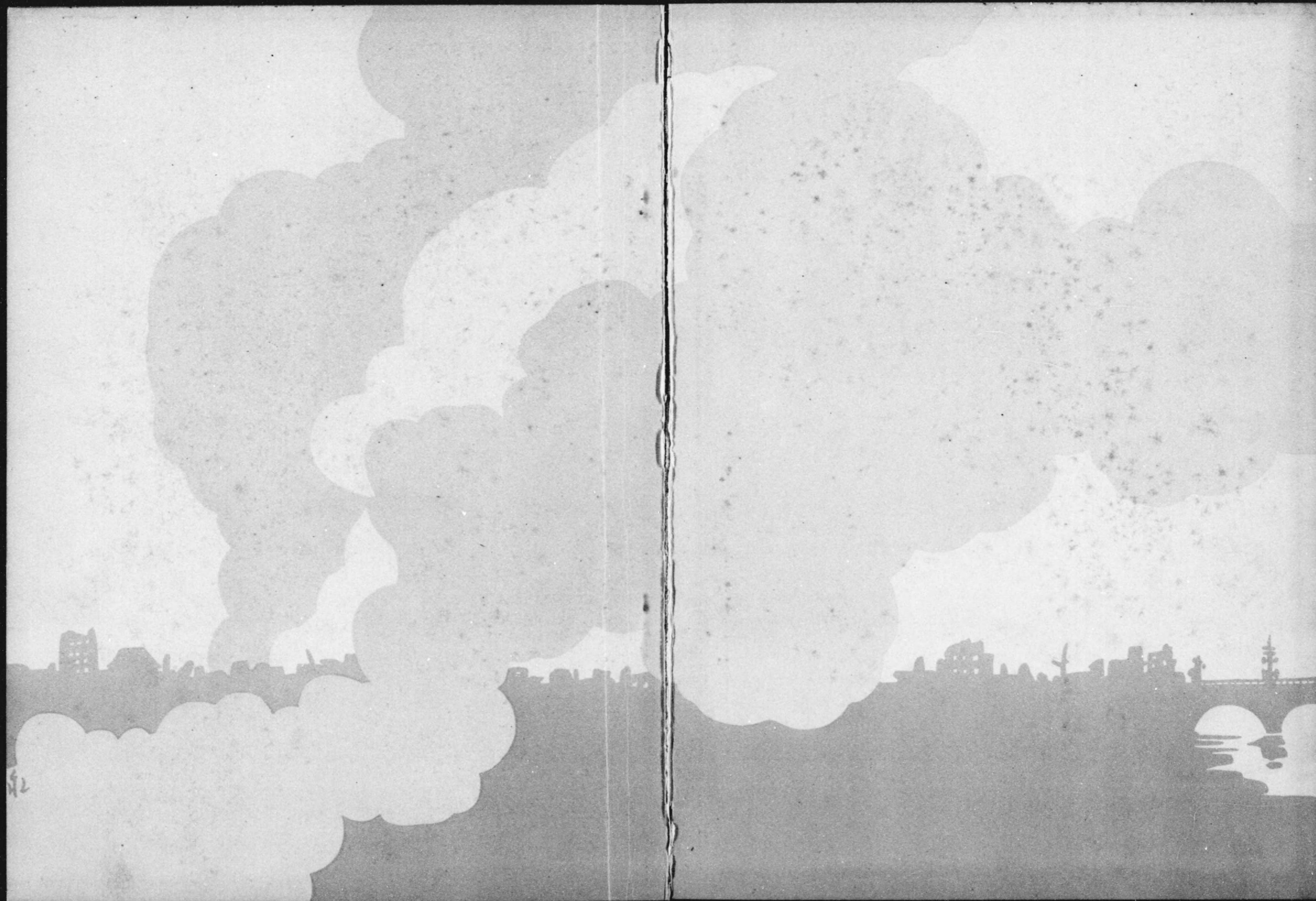



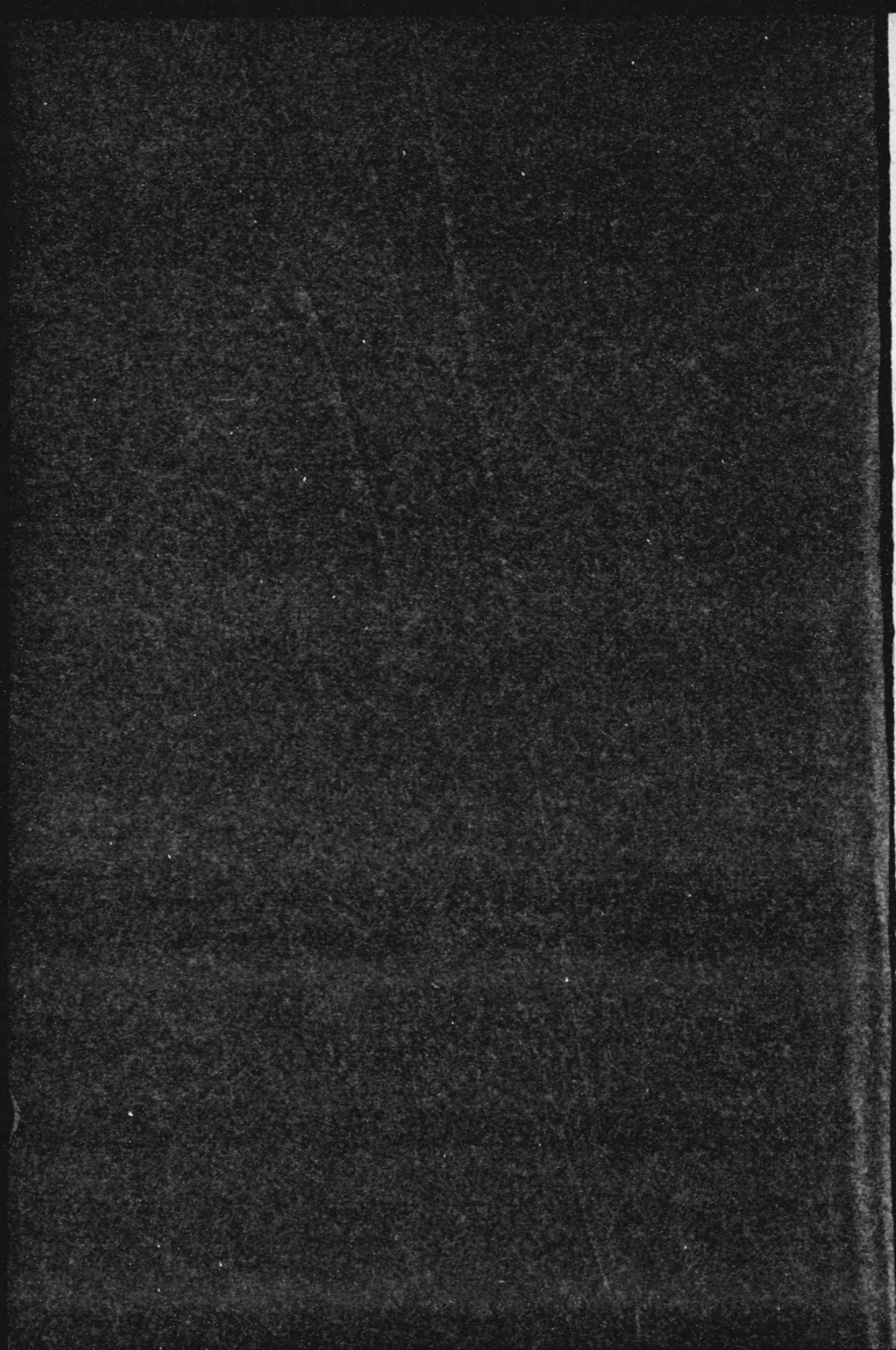



東京震災錄

地圖及  
寫真帖



369.31  
T0457#2



714313

東京震災記録

寫眞帖目次

大地震と被害

發震時を紀念する中央氣象臺の時計	一
大地震發表	二
東京市役所の被害	二
同	二
同	二
凱旋道路の龜裂	三
牛込東五軒町江戸川べりの地割れ	三
馬場先附近石垣の崩壊	四
九段坂上堀端の崖崩れ	四
和田倉門渡櫓の被害	五
崩壊せる丸の内の内外ビルディング	五
麻布筥笥町の慘狀	六
赤坂表町警察署の被害	六
四谷傳馬町通り	七
牛込揚場町の倒壊家屋	七
牛込改代町の潰家	八
小石川諏訪町附近	八
上野靈屋境内石燈籠の顛倒	九

寫眞帖目次

避難火災

下谷小野照神社附近被害家屋	九
九段遊就館の大崩壊	〇
牛込陸軍士官學校前通り	〇
麴町三番町の潰家	〇
煉瓦塀の被害	〇
大地震直後の街路	一
街路上の避難者	一
山下橋附近より見たる日比谷方面の火災	二
延焼中の帝國劇場	二
宮城前廣場より見たる神田方面の火災	三
火災によりて生じたる入道雲	三
宮城前の廣場を埋めた罹災者の群れ	四
同	四
同	四

震火後の慘狀

日比谷交叉點附近	一五
警視廳燒跡	一五
文部省燒跡	一六
内務省燒跡	一六
九段坂上より神田方面を望む	一七
東京日日新聞社屋上より銀座方面及新橋方面を望む	一七



東京日日新聞社屋上より芝方面を望む . . . . . 一八  
 飛行機上より見たる赤坂新町の焼跡 . . . . . 一八  
 神田一ツ橋と如水會館燒跡 . . . . . 一九  
 神田佛英和女學校燒跡 . . . . . 一九  
 神田駿河臺下交叉點附近 . . . . . 二〇  
 神田駿河臺附近 . . . . . 二〇  
 神田淡路町よりニコライ方面 . . . . . 二一  
 神田萬世橋驛附近 . . . . . 二一  
 神田萬世橋より柳原方面 . . . . . 二二  
 神田柳原附近 . . . . . 二二  
 日本橋南十字路附近 . . . . . 二三  
 日本橋電車交叉點附近 . . . . . 二三  
 飛行機上より見たる日本橋通り . . . . . 二四  
 日本橋通り丸善書店の燒跡 . . . . . 二四  
 日本橋第一相互保險會社屋上より日本橋方面を望む . . . . . 二五  
 同上より鞘町方面を望む . . . . . 二五  
 日本橋小傳馬町附近 . . . . . 二六  
 日本橋魚河岸附近 . . . . . 二六  
 京橋銀座通り . . . . . 二七  
 京橋尾張町交叉點附近 . . . . . 二七  
 新橋停車場の殘骸 . . . . . 二八  
 木挽町農商務省の外壁 . . . . . 二八  
 築地精養軒の燒跡 . . . . . 二九

木挽町遞信省の殘骸 . . . . . 二九  
 木挽町三丁目附近 . . . . . 三〇  
 築地海軍參考館燒跡 . . . . . 三〇  
 築地居留地附近 . . . . . 三一  
 飛行機上より見たる月島附近 . . . . . 三一  
 芝愛宕山の愛宕塔燒跡 . . . . . 三二  
 小石川砲兵工廠 . . . . . 三二  
 同上附近 . . . . . 三三  
 飛行機上より瞰たる上野公園附近 . . . . . 三三  
 上野停車場燒跡 . . . . . 三四  
 飛行機上より見たる淺草公園 . . . . . 三四  
 淺草公園六區附近 . . . . . 三五  
 淺草雷門附近 . . . . . 三五  
 飛行機上より見たる淺草雷門附近 . . . . . 三六  
 日本堤より見たる吉原大門 . . . . . 三六  
 淺草橋附近より兩國方面を望む . . . . . 三七  
 向島言問附近艇庫 . . . . . 三七  
 兩國回向院燒跡 . . . . . 三八  
 飛行機上より見たる兩國附近 . . . . . 三八  
 永代橋及其附近 . . . . . 三九  
 深川澁澤倉庫の殘骸 . . . . . 三九  
 深川安宅町附近の燒野原 . . . . . 四〇  
 深川木場町 . . . . . 四〇

飛行機上より見たる燒跡

飛行機上より見たる日本橋附近 . . . . . 四一  
 飛行機上より見たる銀座附近 . . . . . 四二  
 飛行機上より見たる越中島糧秣廠附近 . . . . . 四三  
 飛行機上より見たる麴町平河町附近 . . . . . 四四

多數の慘死者を出せし場所

本所横網町安田邸内 . . . . . 四五  
 同上 . . . . . 四五  
 吉原公園内の池 . . . . . 四六  
 淺草山谷堀今戸橋 . . . . . 四六

不思議に焼失を免れたる建物

麴町上六番町東郷大將邸 . . . . . 四七  
 淺草新谷町 . . . . . 四七  
 日本橋平松町住友銀行 . . . . . 四八  
 深川洲崎消防署 . . . . . 四八

各區役所の燒跡と被害

麴町區役所燒跡 . . . . . 四九  
 同上假事務所 . . . . . 四九  
 神田區役所燒跡 . . . . . 五〇

燒損せる橋

九段下組橋 . . . . . 六一



神田橋	六一
京橋	六二
新橋	六二
概橋	六三
永代橋	六三
焼けつ、あるお茶ノ水橋	六四
本所彌勒寺橋	六四

神社佛閣の被害

神田明神焼跡	六五
本郷湯島聖堂	六五
芝虎ノ門琴平神社	六六
浅草東本願寺焼失跡	六六
向島牛島神社跡	六七
向島三圍神社	六七
深川八幡神社	六八
深川洲崎辨天祠跡	六八

避難小屋とバラック

宮城前廣場の罹災者假小屋と天幕	六九
罹災者の假小屋(其一、宮城前)	七〇
同上(其二、日比谷公園)	七〇
同上(其三、日比谷公園の浴場)	七一
同上(其四、半藏門前路傍)	七一

同上(其五、一ツ橋如水會館裏手)	七二
同上(其六、炊事の有様)	七二
同上(其七、芝虎ノ門公園)	七三
同上(其八、芝公園山門前)	七三
同上(其九、四谷旭町)	七四
同上(其十、新宿御苑内)	七四
同上(其十一、九段下牛ヶ淵公園)	七五
同上(其十二、九段下牛ヶ淵公園)	七五
同上(其十三、上野公園内)	七六
同上(其十四、三ノ輪附近)	七六
浅草觀音堂に於ける罹災者	七七
月島所見	七七
罹災者收容バラック	七八
同上	七八
罹災者收容建物	七九
同上バラック	七九
同上	八〇
同上	八〇

退京する罹災者の群

芝浦より乗船する關西方面への避難者	八一
同上	八一
新宿驛	八二
日暮里驛	八二

救護

新宿驛	八三
芝浦	八三
品川驛前	八三
品川驛	八三
飛行機上より見たる芝浦	八四
救護	
東京市役所門前	八五
同上	八五
東京市役所門内非常災害事務所	八六
同上事務所内部	八六
東京市役所構内炊出し	八七
同上	八七
新宿御苑内炊出し	八八
下谷區役所炊出し	八八
京橋區役所配給	八九
下谷區役所蒲團配給	八九
芝公園内兒童デリの配給品	九〇
上野山下の湯呑所	九〇
新宿配給所	九一
兩國配給所	九一
芝浦の食糧品	九二
同上	九二
池之端博覽會場跡傷病者收容	九三

九段靖國神社境内救護所	九三
大久保病院内傷病者收容	九四
青山師範學校内救護所	九四
宮内省救療班	九五
深川岩崎邸内救護所	九五
築地東京市施療病院	九六
築地聖路加病院	九六
青山師範學校内收容迷兒	九七
青山學院内收容迷兒	九七
上野公園内託兒所	九八
右に同じ	九八
千住署内の收容鮮人	九九
目黒競馬場内の收容鮮人	九九
目黒競馬場内の鮮人收容状態	一〇〇
同上炊事	一〇〇

教育慰安

上野公園避難者國民學校	一〇一
臨時教室	一〇一
日比谷公園音樂堂の罹災者慰安劇	一〇二
同上見物の群衆	一〇二



市中戒嚴

臨時飲食店

交通狀態

九段下堀留橋附近	一〇三
四谷見附	一〇三
交番所	一〇三
上野廣小路	一〇三
日比谷公園内	一〇四
御成門通り水店	一〇四
上野公園西郷銅像前	一〇四
丸ノ内商業會議所附近	一〇四
工兵隊の架橋工事	一〇五
河川掃除	一〇五
電車整理	一〇五
道路修理	一〇五
無賃電車の雑沓	一〇六
扇橋附近の乗合船	一〇六
乗合荷馬車	一〇六
電車の混雑	一〇六
爆破工事	一〇七
淺草十二階爆破	一〇七

同上爆破の烟り	一〇七
同上爆破後	一〇七
お茶ノ水崩壊箇所爆破工事	一〇八
同上	一〇八
灰燼片付け	一〇八
常磐橋際灰燼捨場	一〇九
同上	一〇九
神田川筋の灰燼	一一〇
芝浦附近の灰燼運搬船	一一〇

慘死者供養

本所被服廠内供養場	一一一
本所被服廠内納骨堂内部	一一一
東京府市聯合大震災死亡者追悼式場	一一二
同上齋壇	一一二
式場に於て追悼文朗讀	一一三
吳服橋際供養塔	一一四
向島小梅附近供養塔	一一四
復興途上(假建築)	一一四
銀座通り	一一五
新橋芝口方面	一一五
小石川諏訪町方面	一一六

世相一斑

上野公園山下より見たる廣小路方面	一一六
上野公園より見たる淺草方面	一一七
本所深川方面	一一七
ニコライ堂上より神保町方面を望む	一一八
神田明神より秋葉原方面を望む	一一八
復興建築材料	一一九
同	一一九
飛行機上より見たる芝浦食糧配給所	一二〇
東京市設臨時市場	一二一
東京市設日用品市場	一二一
東京市設業平橋職業紹介所	一二二
簡易新橋食堂	一二二
九段上假設浴場	一二三
東京市役所内臨時理髮所	一二三
内閣文庫曝書	一二四
丸ノ内附近露店	一二四
右に同じ	一二四
一週年の市中と當日の催し物	一二五
東京市役所	一二五
日比谷交又點	一二五
神田駿河臺下交又點	一二六

神田須田町交又點より南望	一二六
神田今川橋松屋吳服店前通り	一二七
日本橋白木屋前通り	一二七
日本橋三越吳服店屋上より月島方面を望む	一二八
京橋第一相互保險會社屋上より日本橋方面を望む	一二八
銀座二丁目	一二九
銀座尾張町交又點	一二九
芝愛宕山上より東北を望む	一三〇
上野廣小路交又點	一三〇
上野公園より淺草方面を望む	一三一
淺草駒形橋新規架設工事	一三一
淺草公園六區	一三二
新橋	一三二
日比谷公園内飲食店	一三三
日比谷公園内バラック	一三三
築地魚市場	一三四
築地居留地	一三四
お茶ノ水附近灰燼	一三五
駿河臺ニコライ會堂	一三五
日比谷大神宮	一三六
神田明神	一三六
湯島聖堂	一三七
蠅殼町水天宮	一三七



大地震と被害

寫眞帖目次

芝愛宕神社	一三八
淺草東本願寺	一三八
深川八幡神社	一三九
和田倉門	一三九
東京市會議事堂に於て市長の挨拶	一四〇
同上 默禱	一四〇
被服廠一週忌祭壇	一四一
同上祭壇下左側	一四一
被服廠内祭壇	一四二
同上	一四二
總理大臣祭文	一四三
小石川傳通院供養	一四三
川施餓鬼	一四四
當日の催し火の用心宣傳	一四四

附圖目次

震火災火流圖
大震後相模灘附近水深變化圖
東京復興計畫圖
東京防火地區指定圖



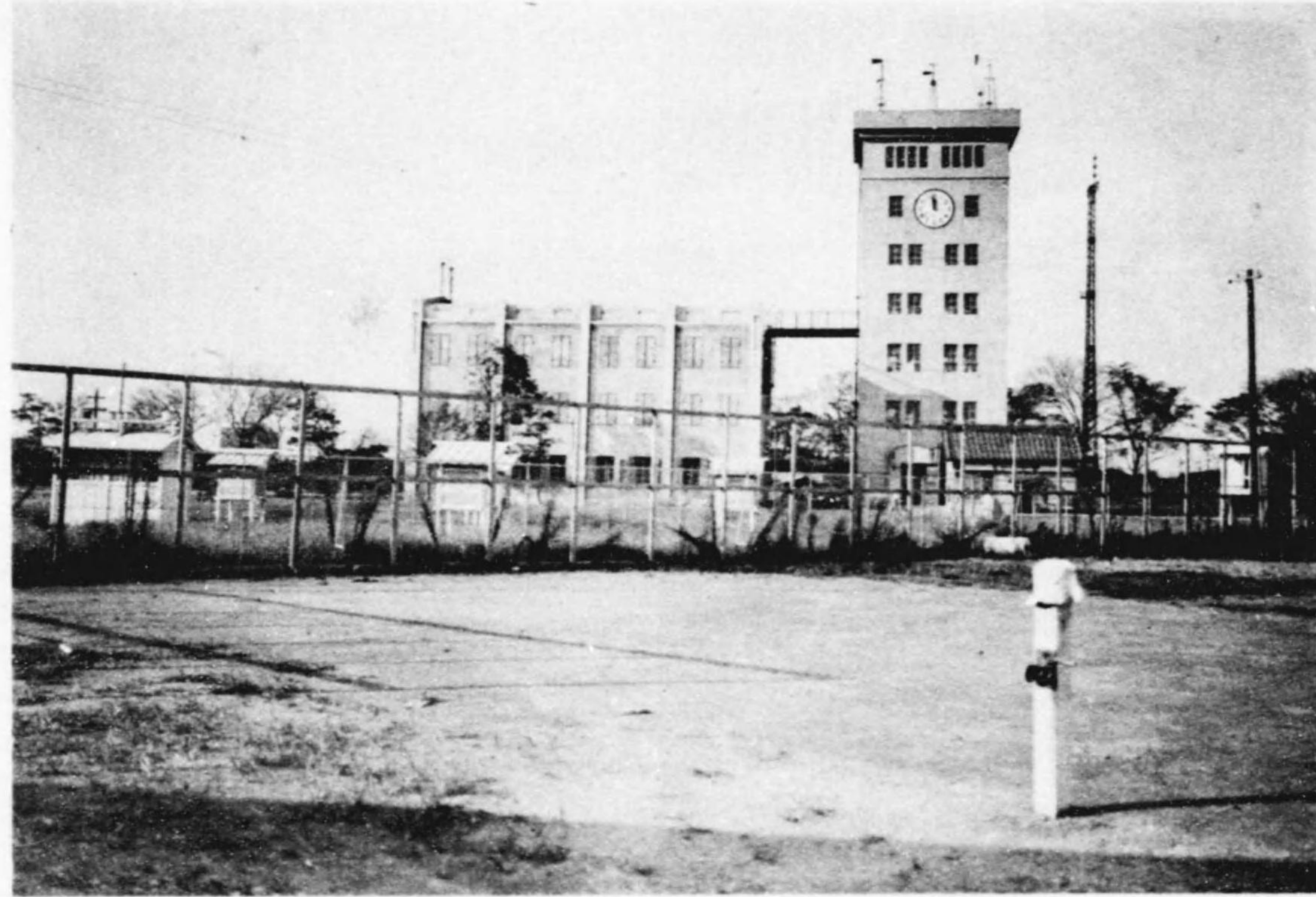

(日九廿月九) 計時の臺象氣央中るす念紀を時震發



(臺象氣央中) 表 發 震 地 大

大 地 震 予 報 書





凱旋道路の亀裂



牛込東五軒江戸川べりの地割れ

2  
3  
2

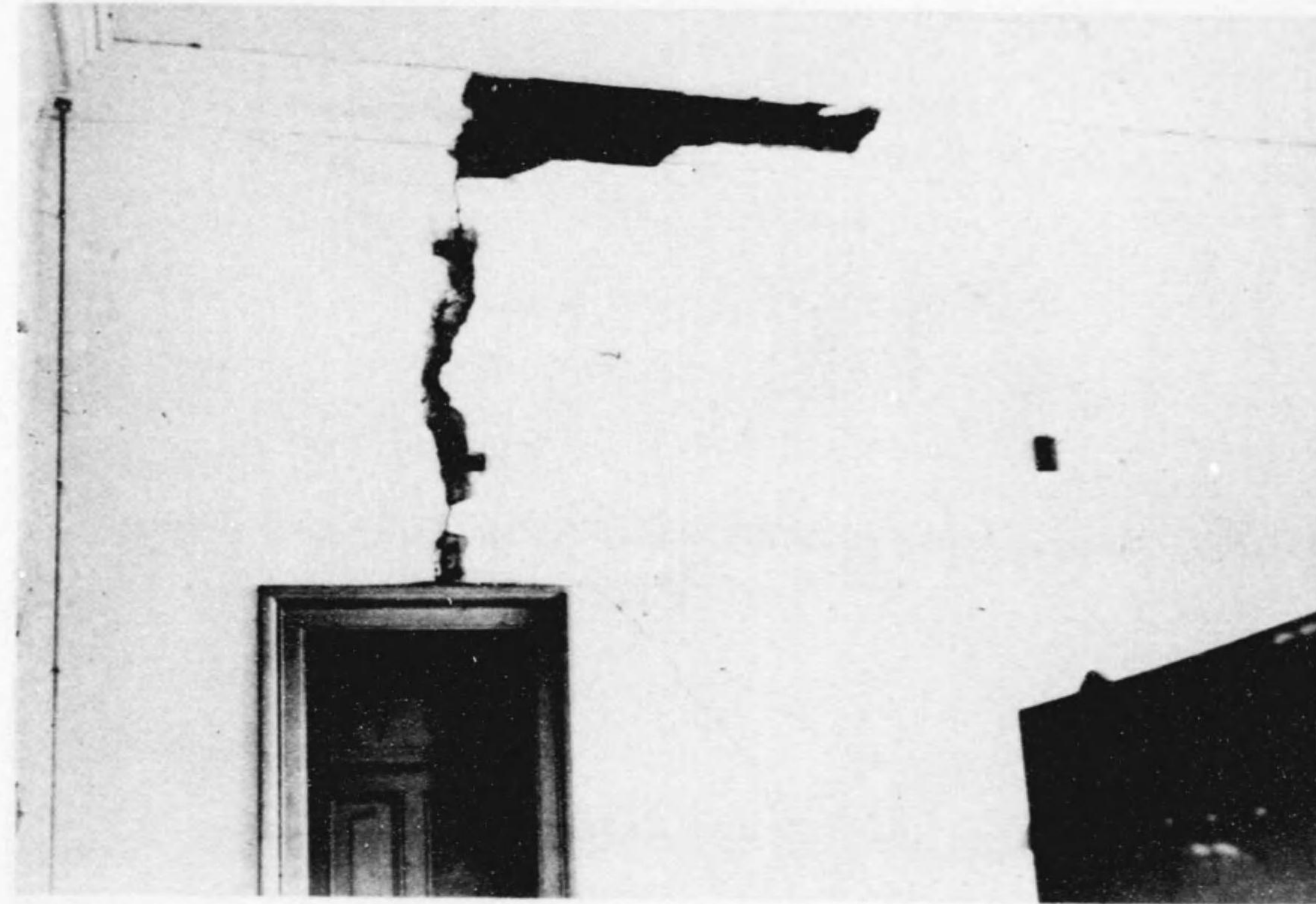

市役所の被害(二階事務室)



同上(二階廊下の天井)



同上(二階応接室)

2  
2  
2





和 田 倉 門 渡 橋 の 被 害

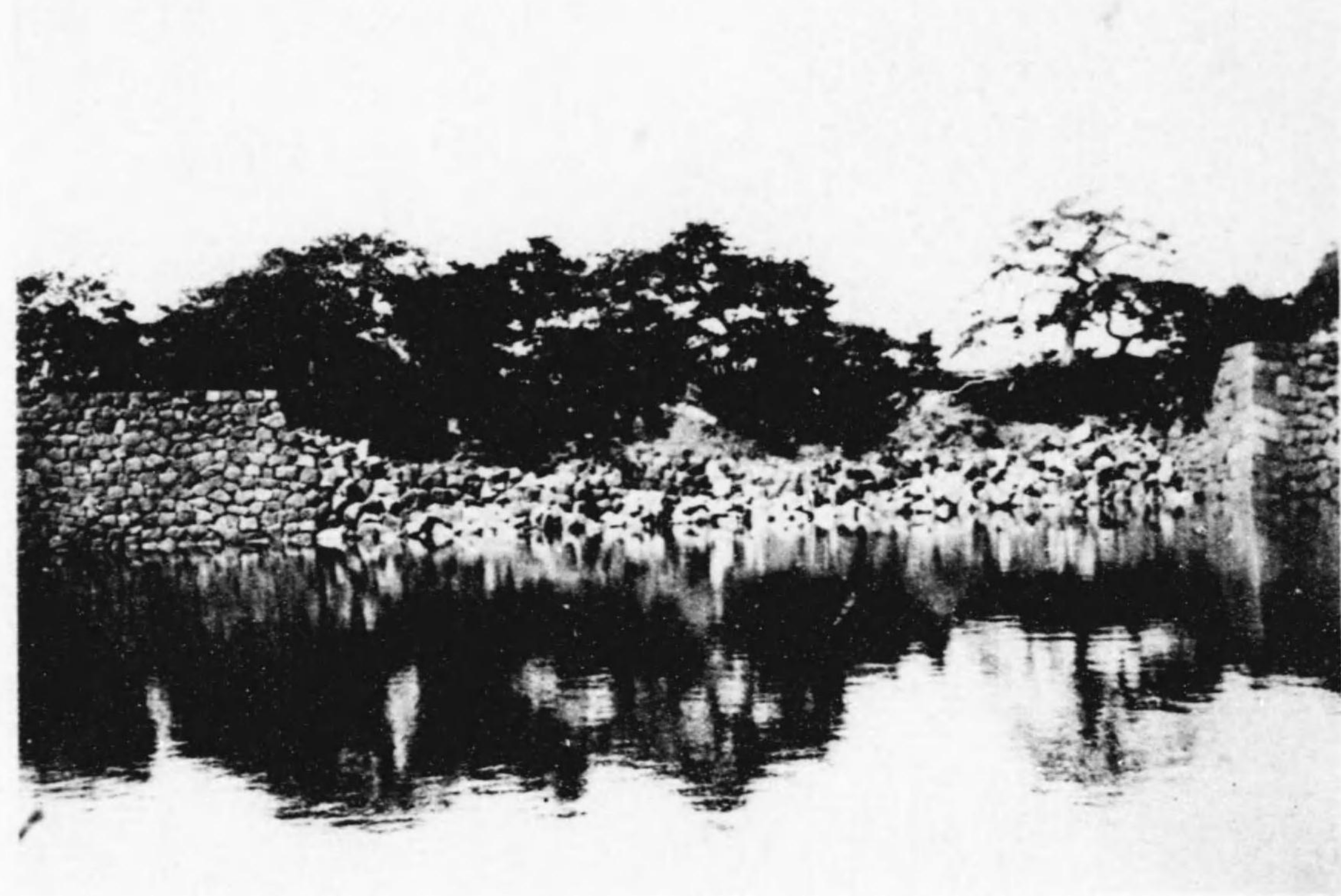

馬 場 先 附 近 石 垣 の 崩 壊

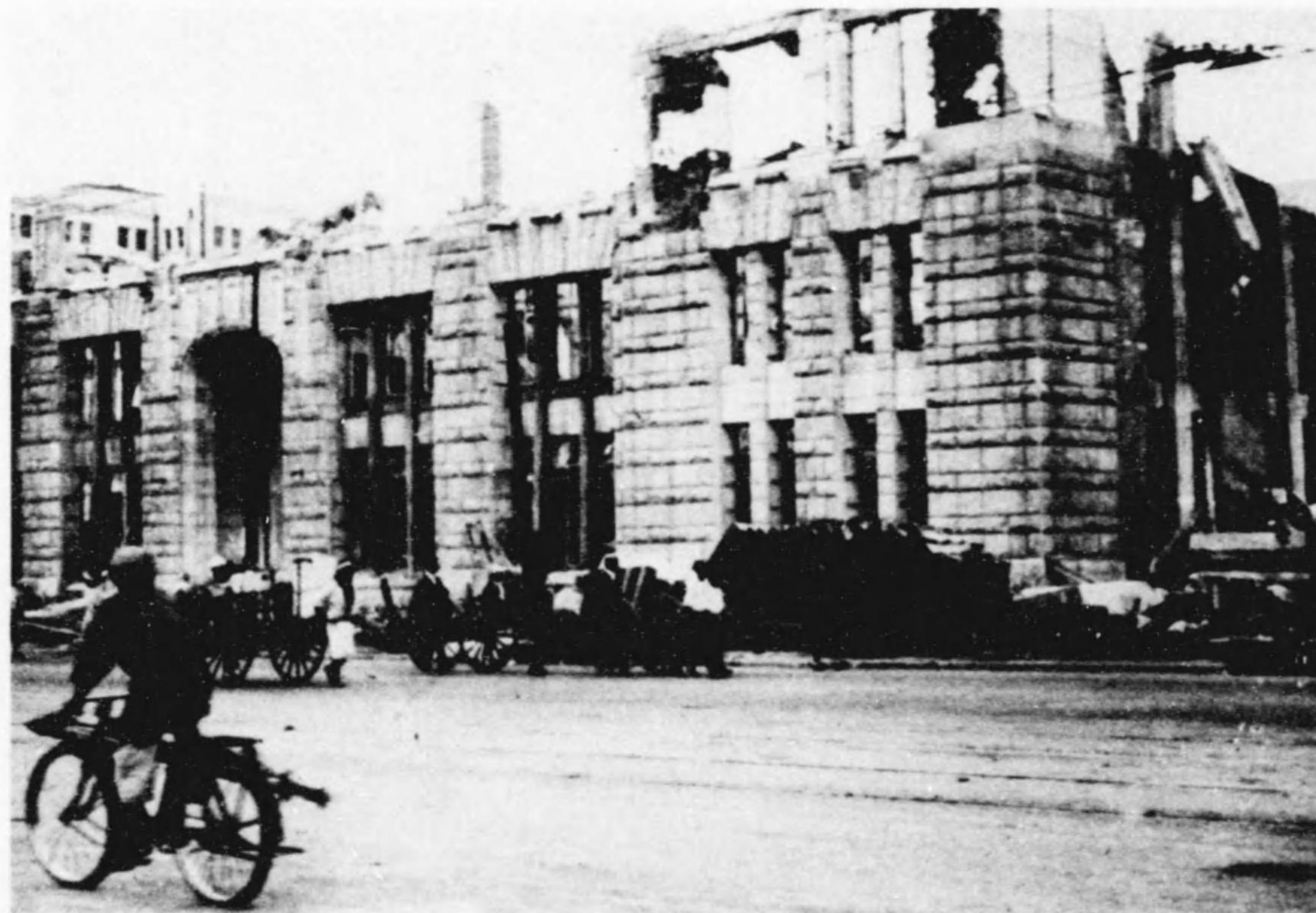

崩 壊 せ 丸 内 の 内 外 比 例 館

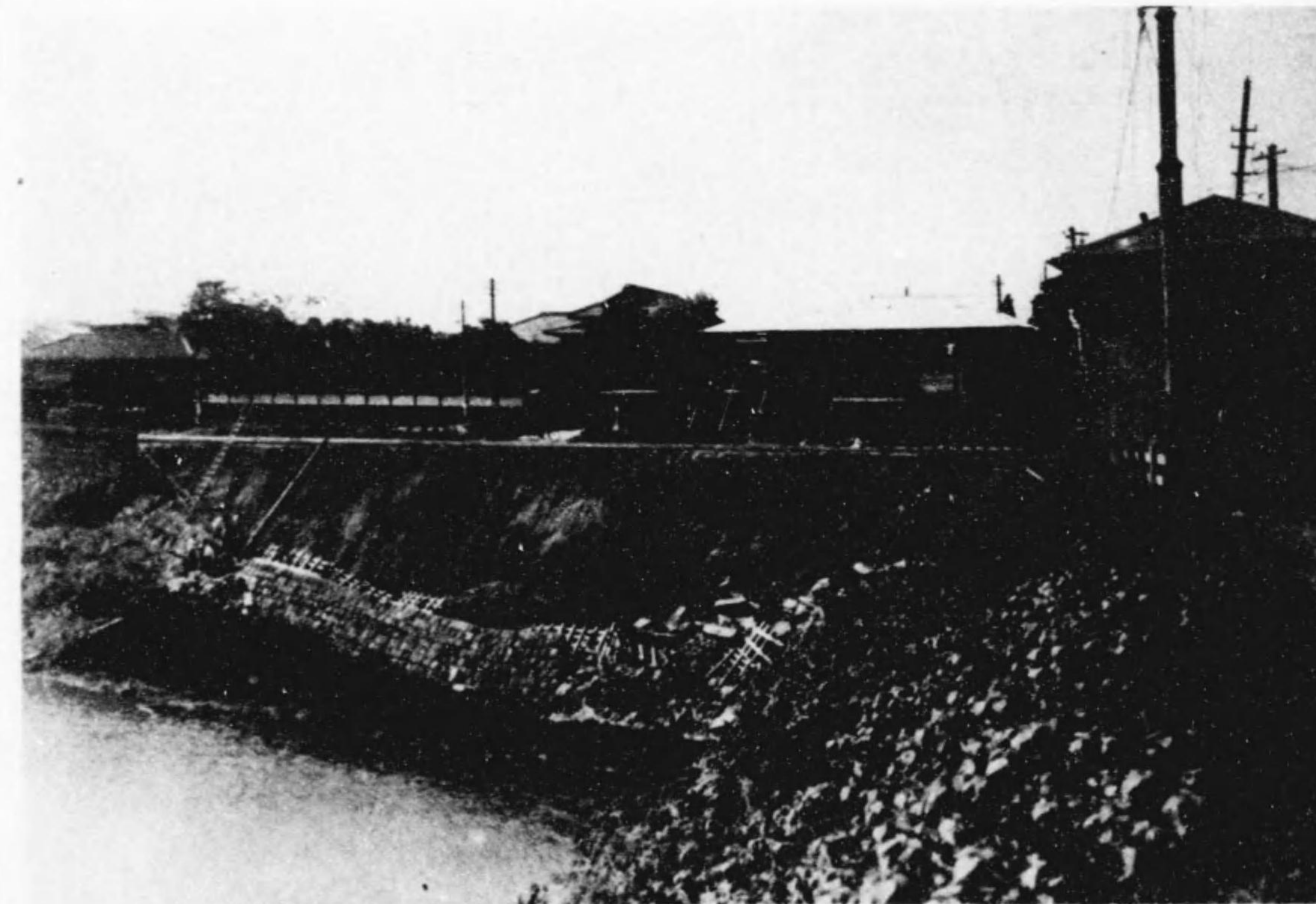

九 段 坂 上 端 崖 の 崩 壊

2  
5  
2

2  
4  
2





四谷傳馬町通り(十月廿日)



麻布笹筒町の惨状



牛込揚場町の倒壊家屋(九月二日)

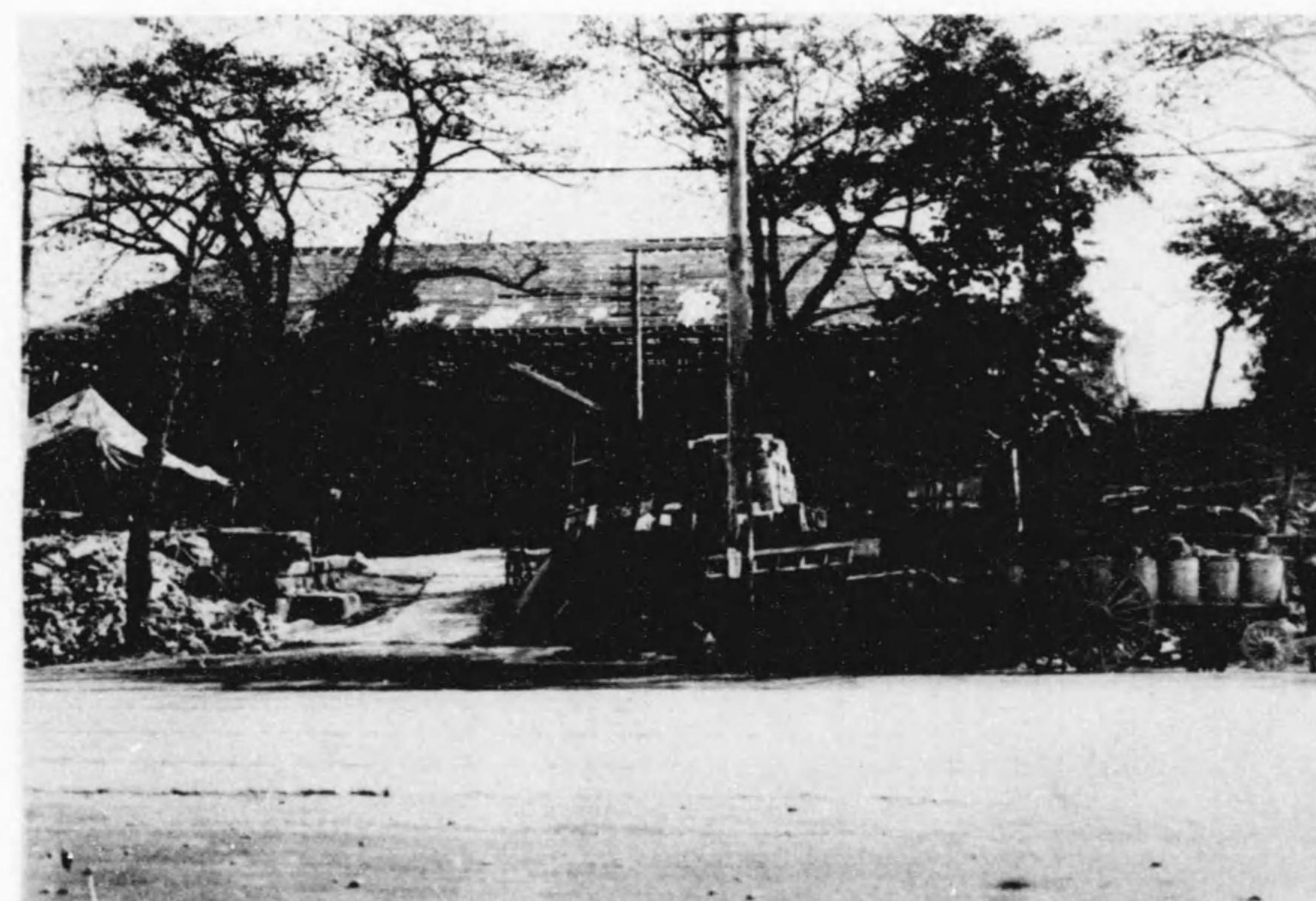

赤坂表町警署被害

く  
7  
2

2  
6  
2





倒頽の籠燈石内境屋靈野上



(日五月九) 家潰の町代改込牛



(日三廿月十) 屋家害被近附社神照野小谷下



(日一廿月十) 近附町訪諏川石小

7  
9  
7

2  
8  
2



火 避

災 難

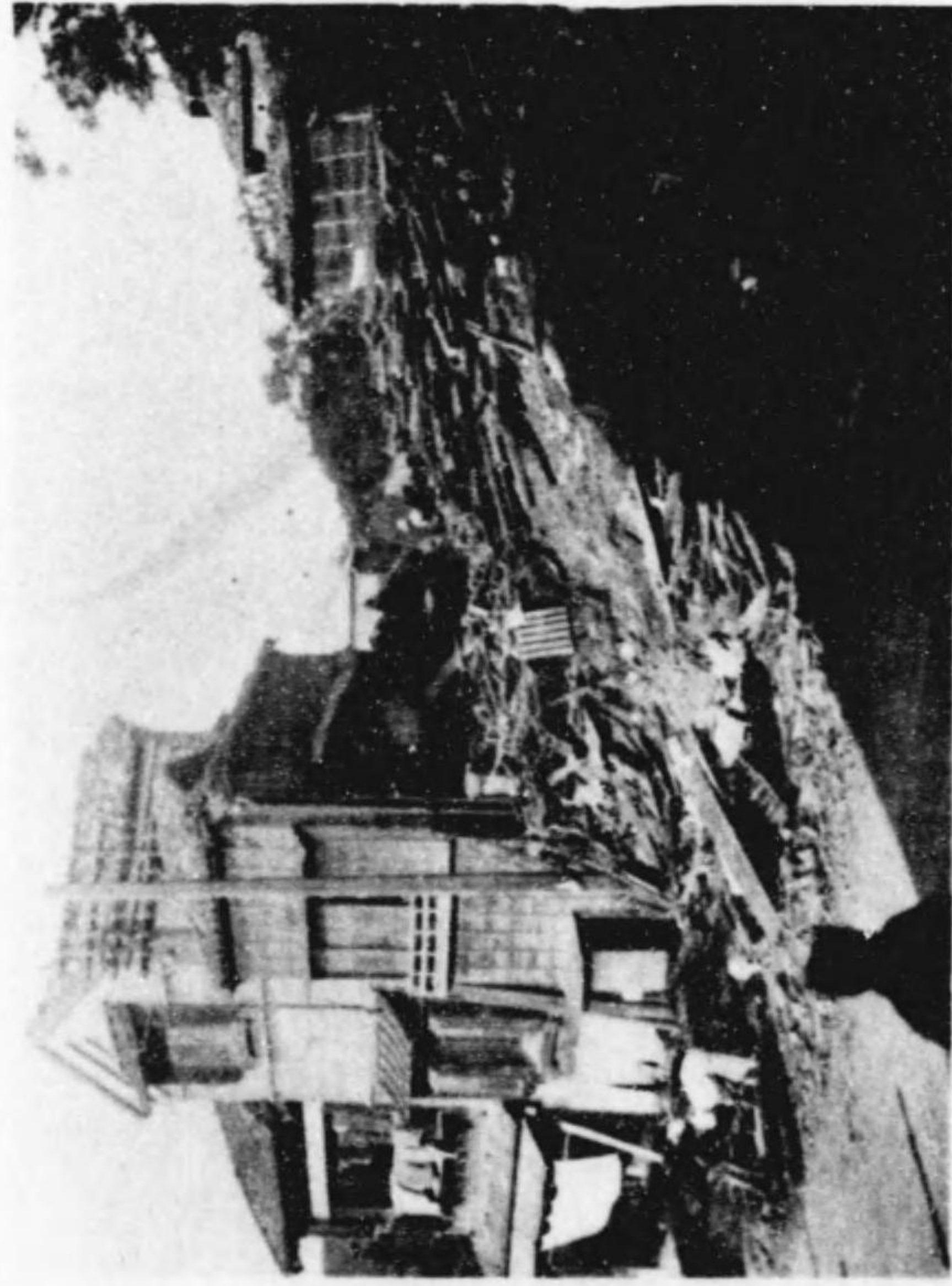

家 潰 の 町 番 三 町 廻



勢 崩 大 の 館 就 遊 段 九

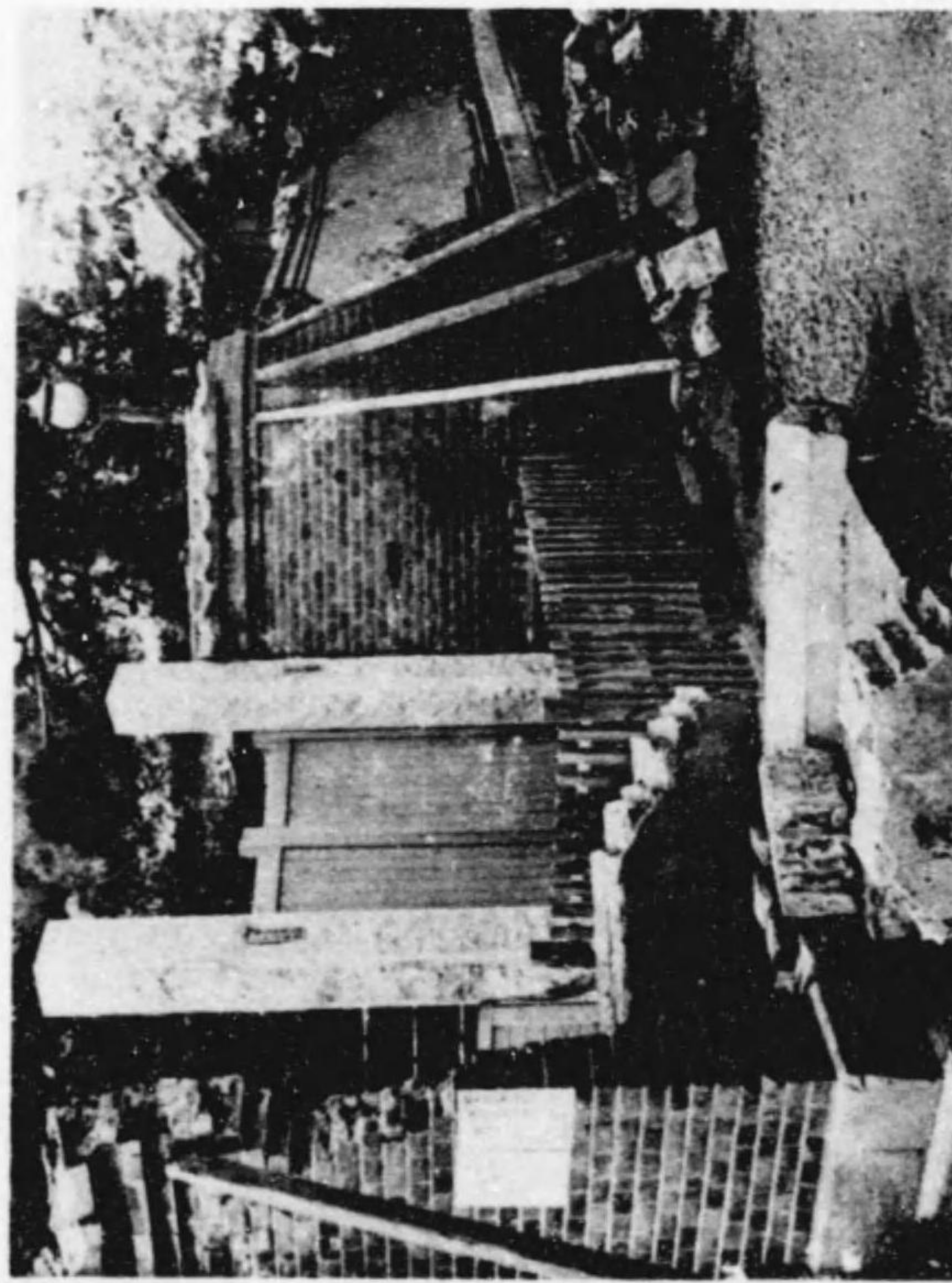

( 町 國 南 込 牛 ) 害 被 の 崩 瓦 棟



り 通 前 校 學 官 主 軍 陸 陸 込 牛





大 地 震 直 後 の 街 路 (火災襲來前)

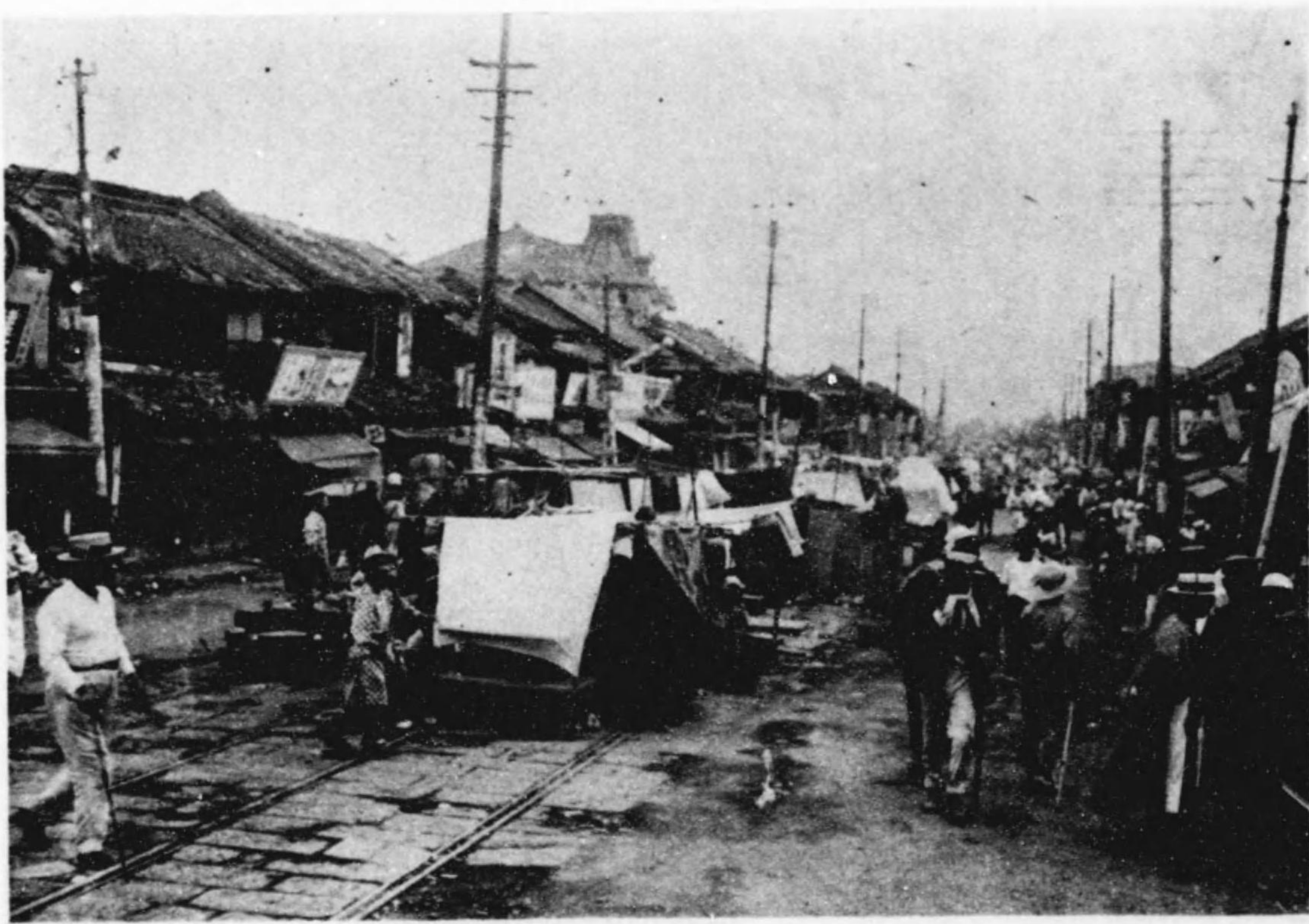

街 路 上 の 避 難 者 (九 月 三 日)



雲道入るたじ生でりよに災火

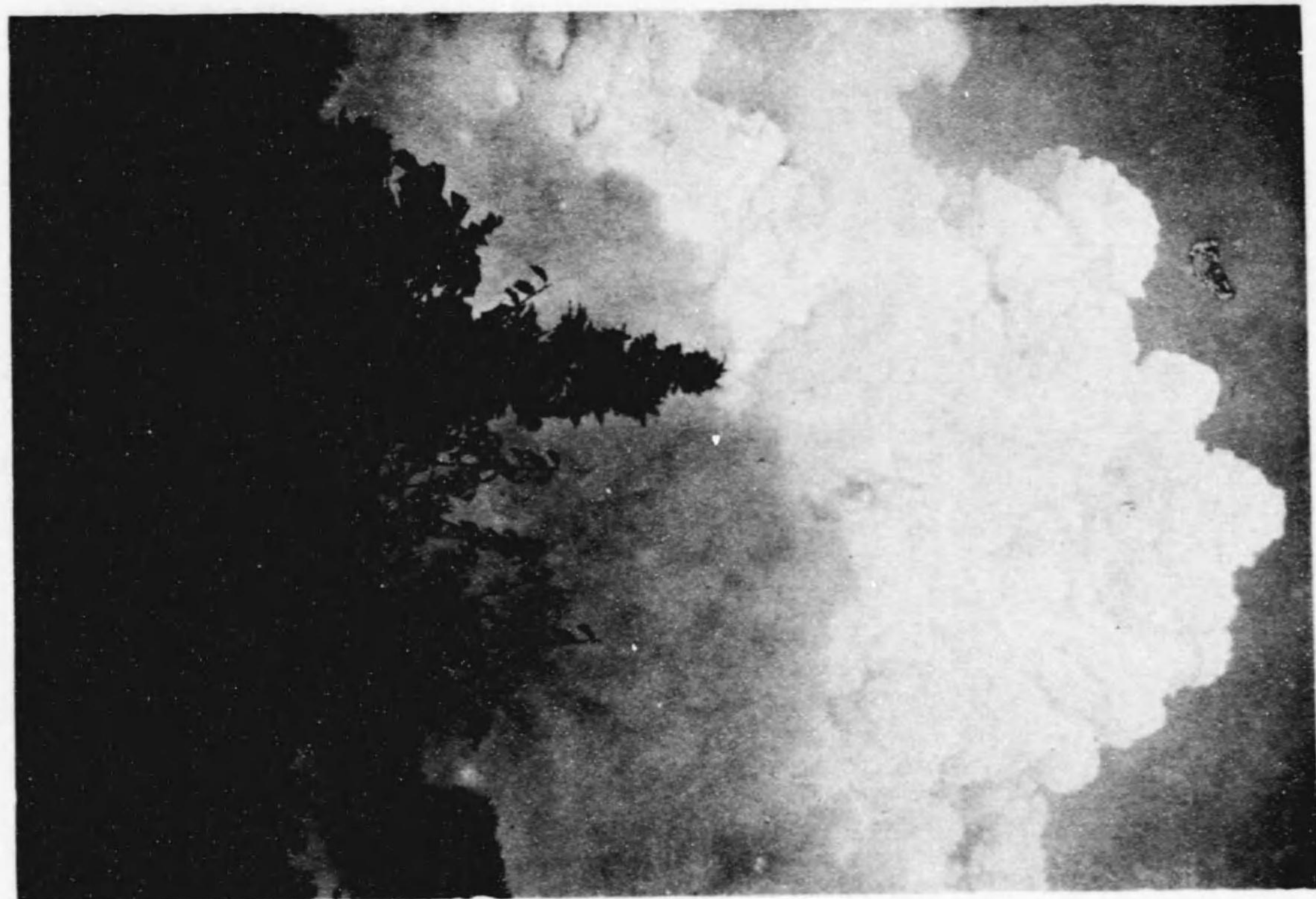

災火の面方田神るた見りよ場原前城宮

2  
13  
2

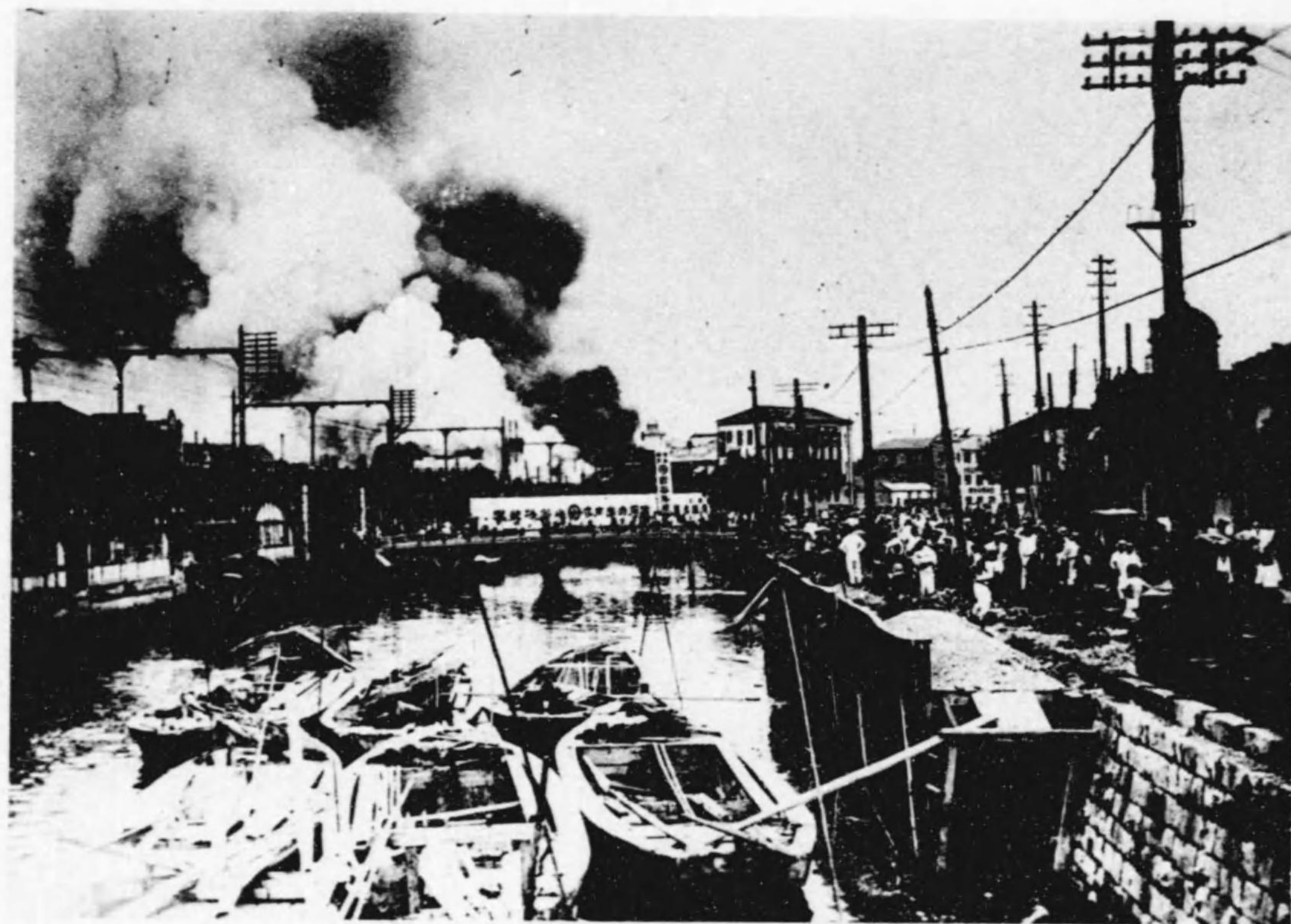
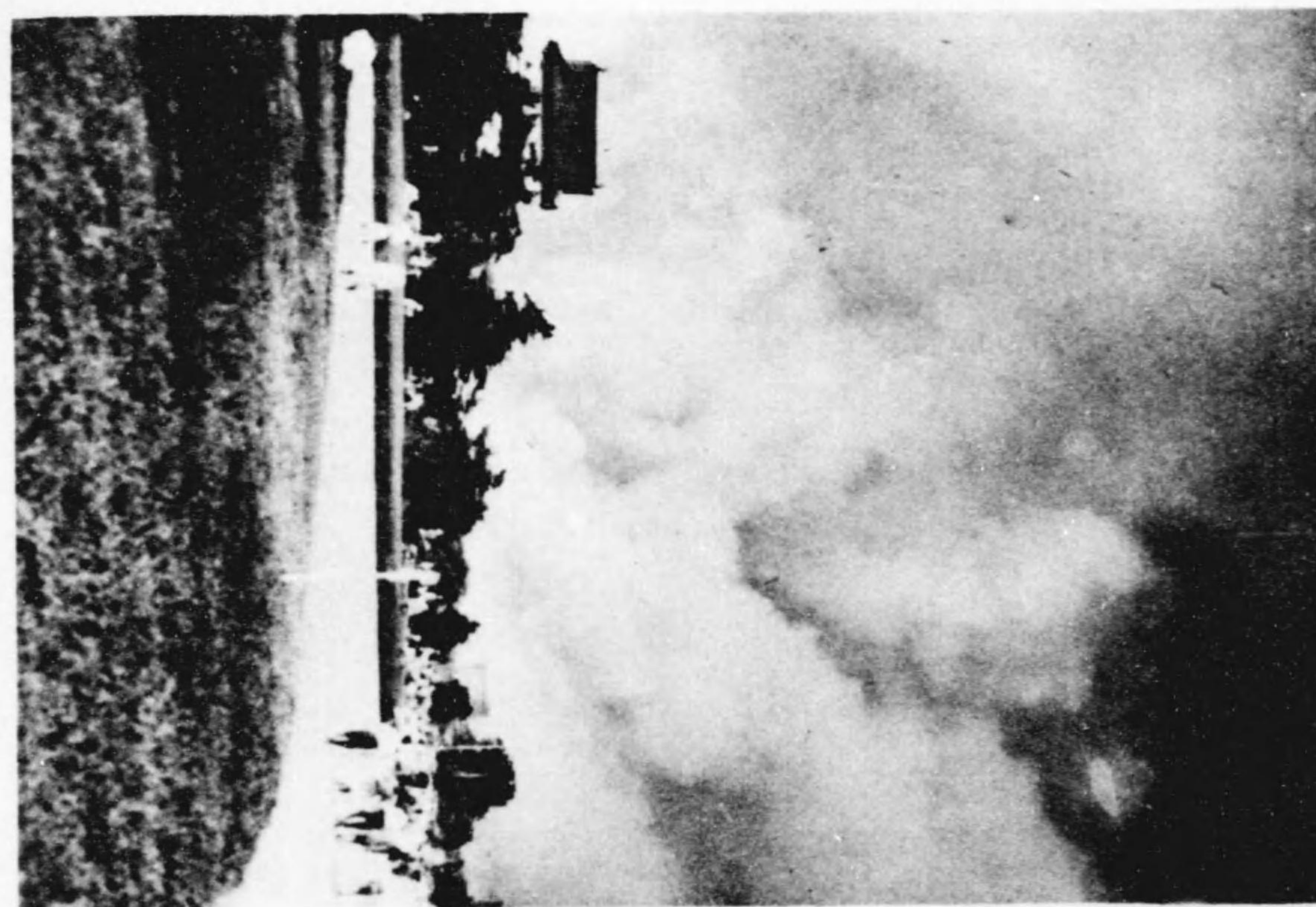

災火の面方谷比日るた見りよ近附橋下山



場劇國帝の中焼延

2  
12  
2



震  
火  
後  
の  
慘  
狀



(一其) れ群の者災罹ため埋な場廣の前城宮



(日二月九)(二其) 上 同

2  
14  
2





(日七月九) 近 附 點 又 交 谷 比 日



(日七月九) 跡 燒 廳 視 發

2  
15  
2

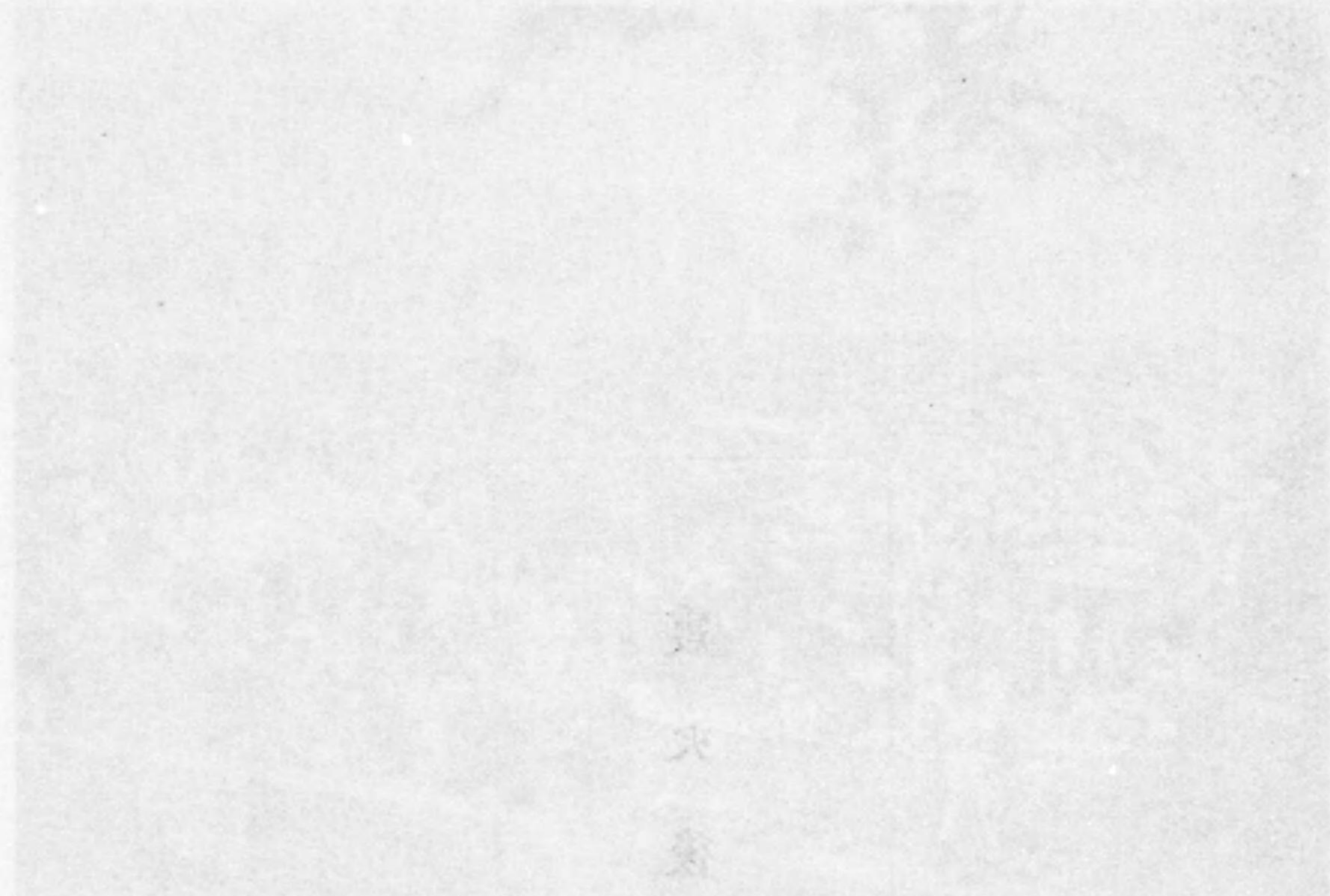



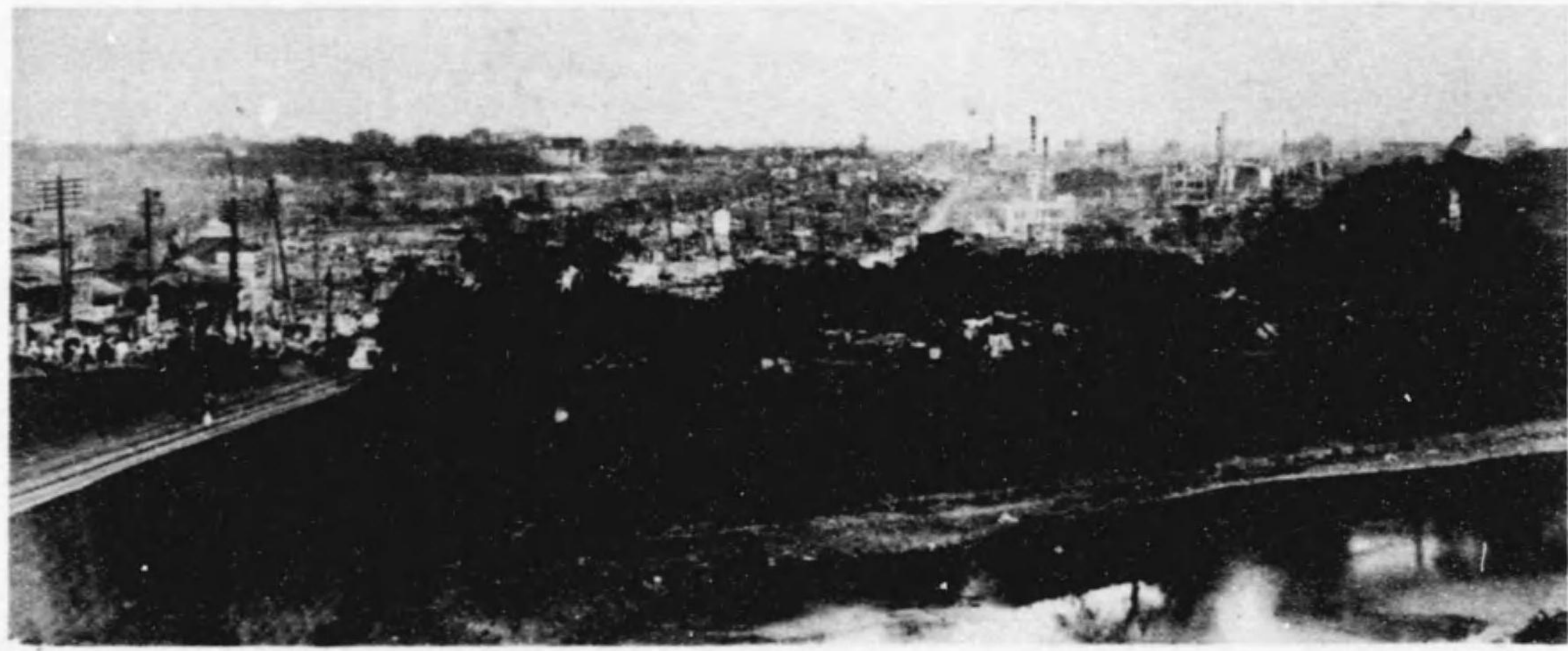

九段坂上より神田方面を望む



東京日日新聞社屋上より(上)銀座方面及(下)新橋方面を望む



(日八廿月九) 跡 燒 省 部 文



(日八廿月九) 跡 燒 省 務 内



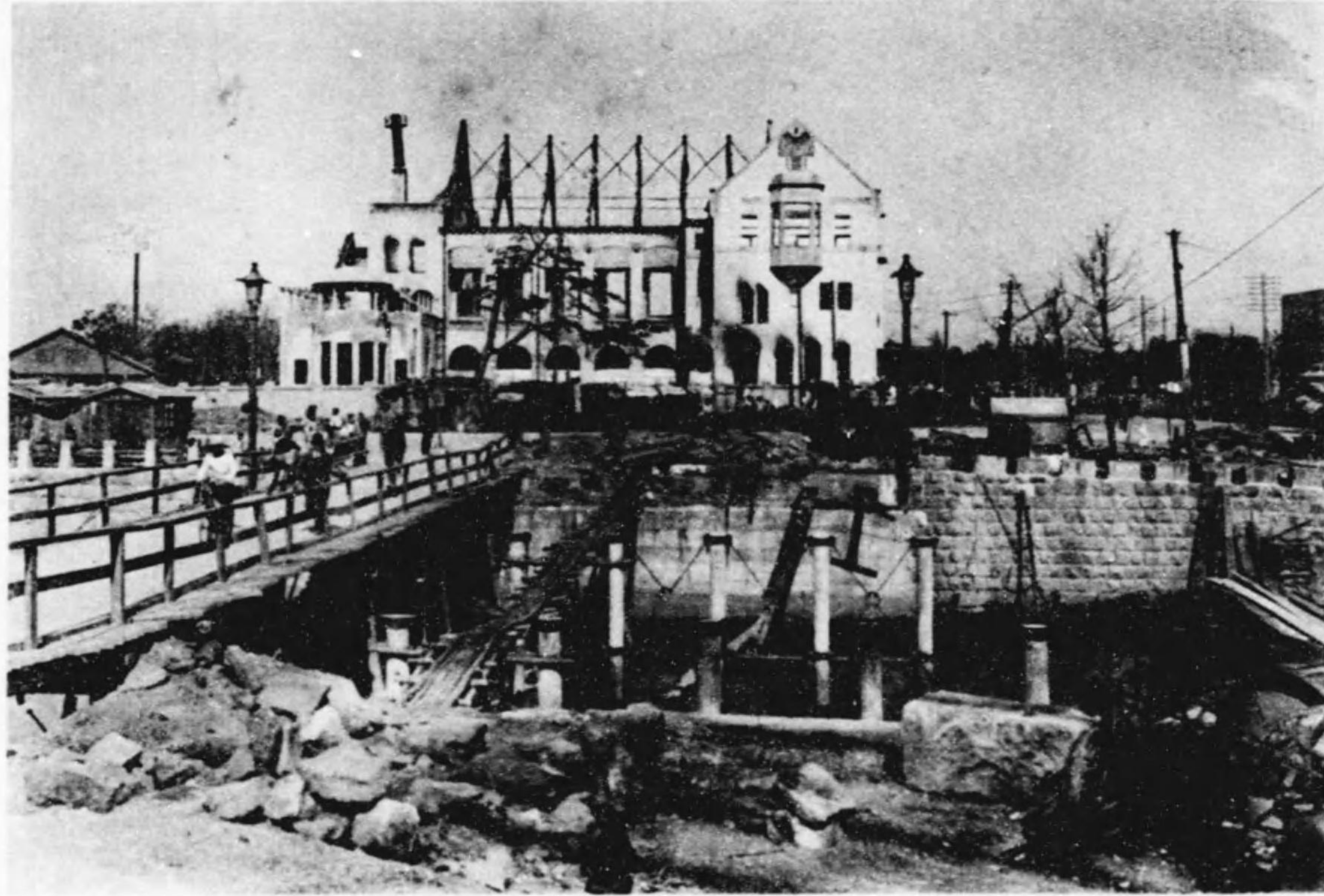

(日一廿月十) 跡焼館會水如と橋ッー田神



(日九十月九) む望を面方芝りよ上屋社聞新日京東



(日一廿月十) 跡焼校學女和英佛田神

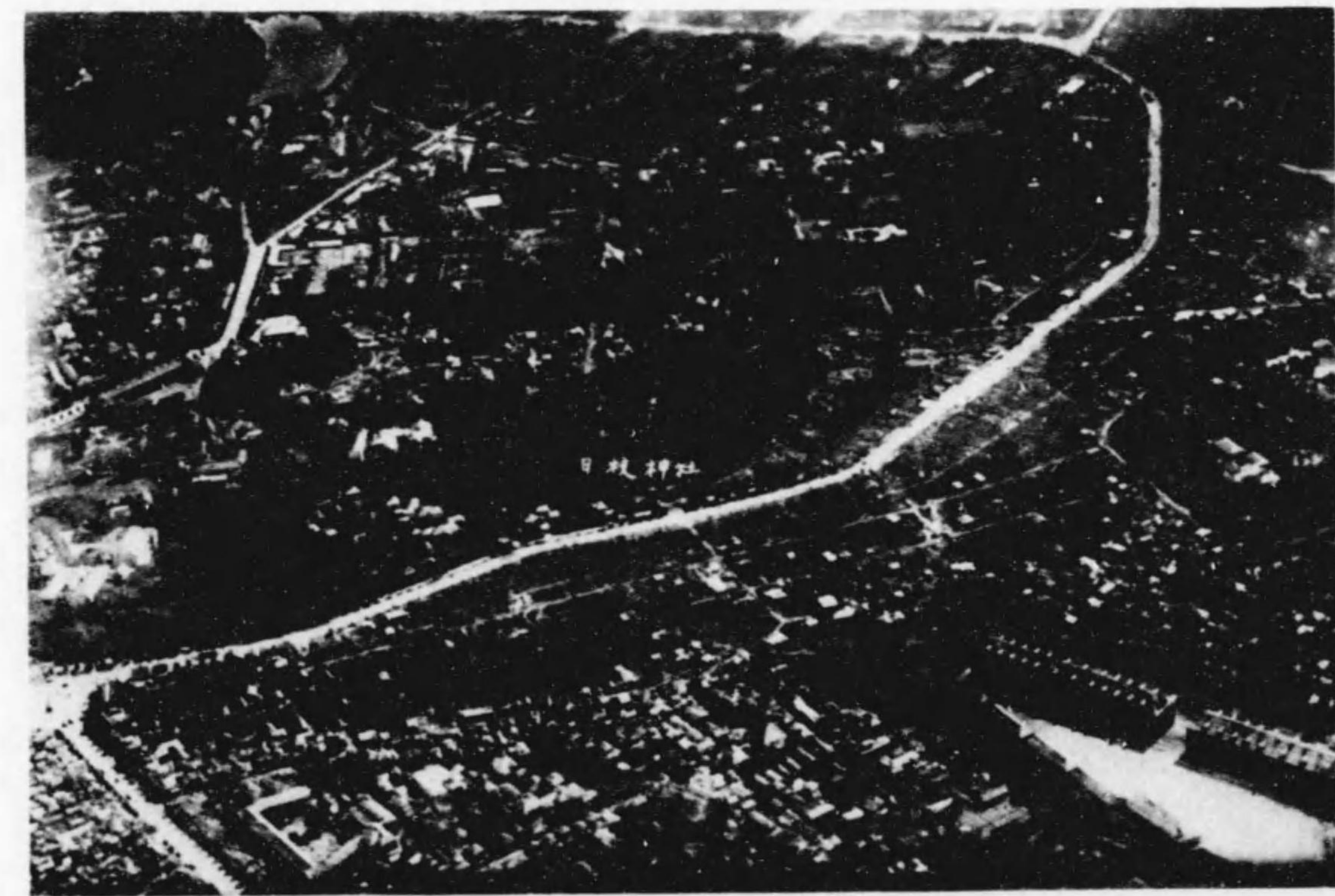

跡焼の町新坂赤るた見りよ上機行飛

2  
19  
2

2  
18  
2





(日六月九) 面方イラコニリ町路淡田神



(日六月九) 近附點又交下臺河駿田神



(日六月九) 近附驛橋世萬田神



(日八廿月九) 近附臺河駿田神

21

20





(日七月九) 近附路字十南橋本日



(日六月九) 面方原柳りよ橋世萬田神



(日七月九) 近附點又交車電橋本日



(日六月九) 近 附 原 柳 田 神

?  
23  
?

?  
22  
?





む望を面方橋本日りよ上屋社合險保互相一第橋本日



り通橋本日るた見りよ上機行飛



(日九十月九) む望を面方町轄りよ上同



(日七月九) 跡焼の店書善丸り通橋本日



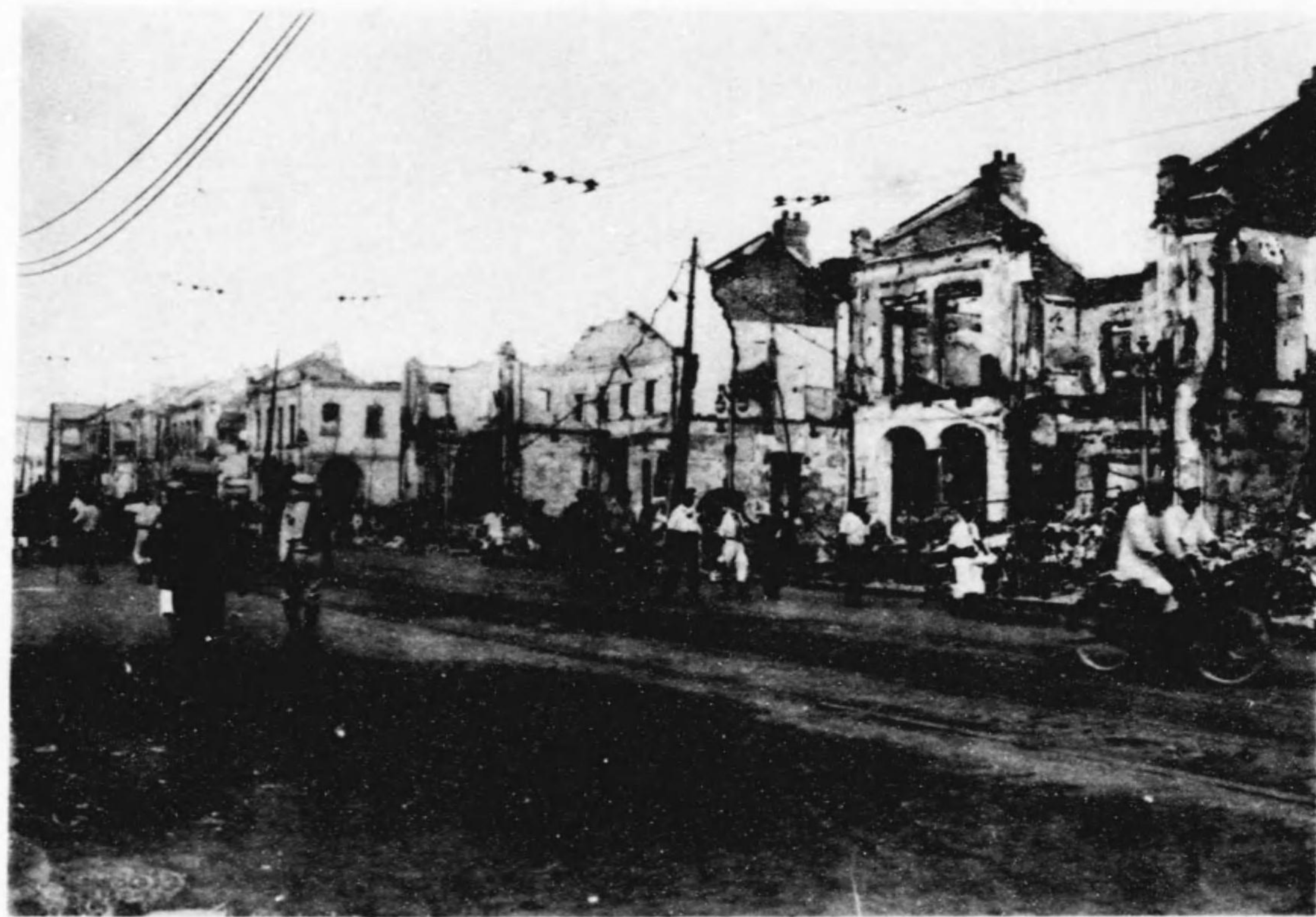

(日七月九) リ 通 座 銀 橋 京



(日三月九) 近 附 町 馬 傳 橋 本 日



(日七月九) 近 附 點 又 交 町 張 尾 橋 京



(日七月九) 近 附 岸 河 魚 橋 本 日

27

25





(日五廿月十) 跡焼の軒養精地築



(日廿月十) 骸殘の揚車停橋新



(日三廿月十) 骸殘の省信遞町挽木橋京



(日二廿月十) 壁外の省務商農町挽木橋京

2  
29  
2

2  
28  
2



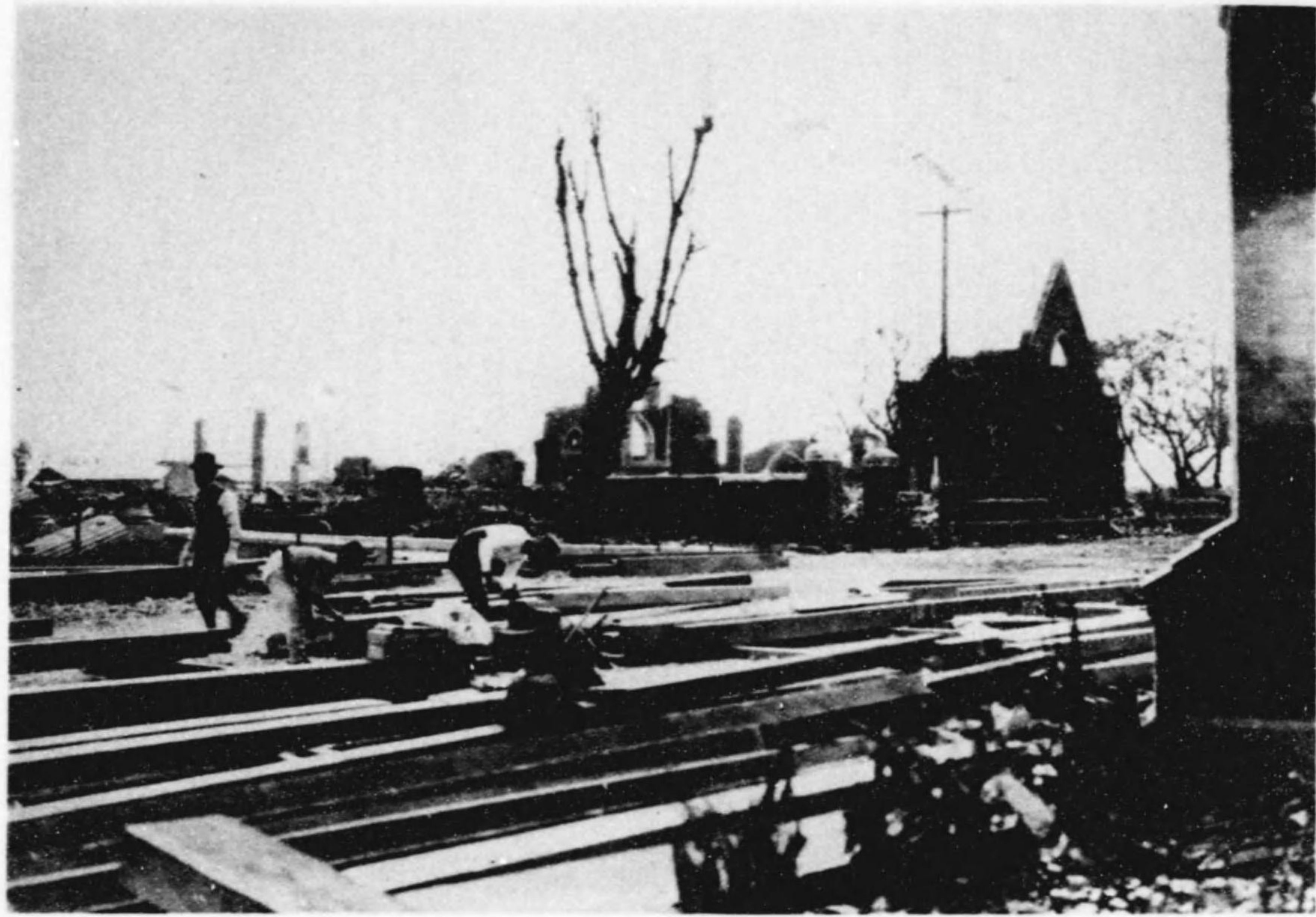

(日二十月十) 近 附 地 留 居 地 築



(座伎舞歌は端右) 近 附 日 丁 三 町 挽 木 橋 京



(日二月九) 近 附 島 月 る た 見 り よ 上 機 行 飛

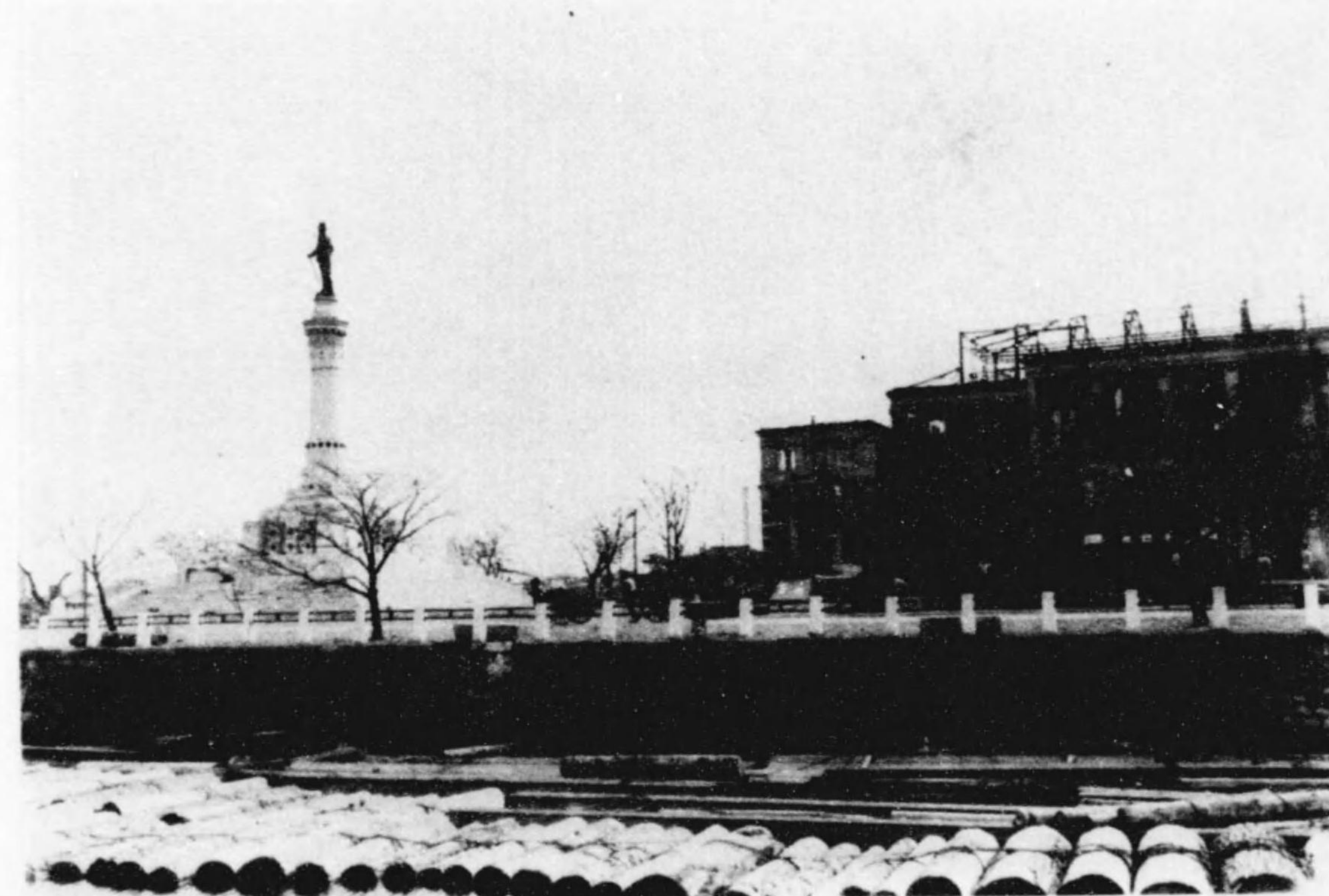

(日二十月十) 跡 燒 館 考 參 軍 海 地 築

2  
31  
2

2  
30  
2





(日二月九) 近附廠工兵砲川石小



(日八月九) 跡總塔岩愛の山宕愛芝

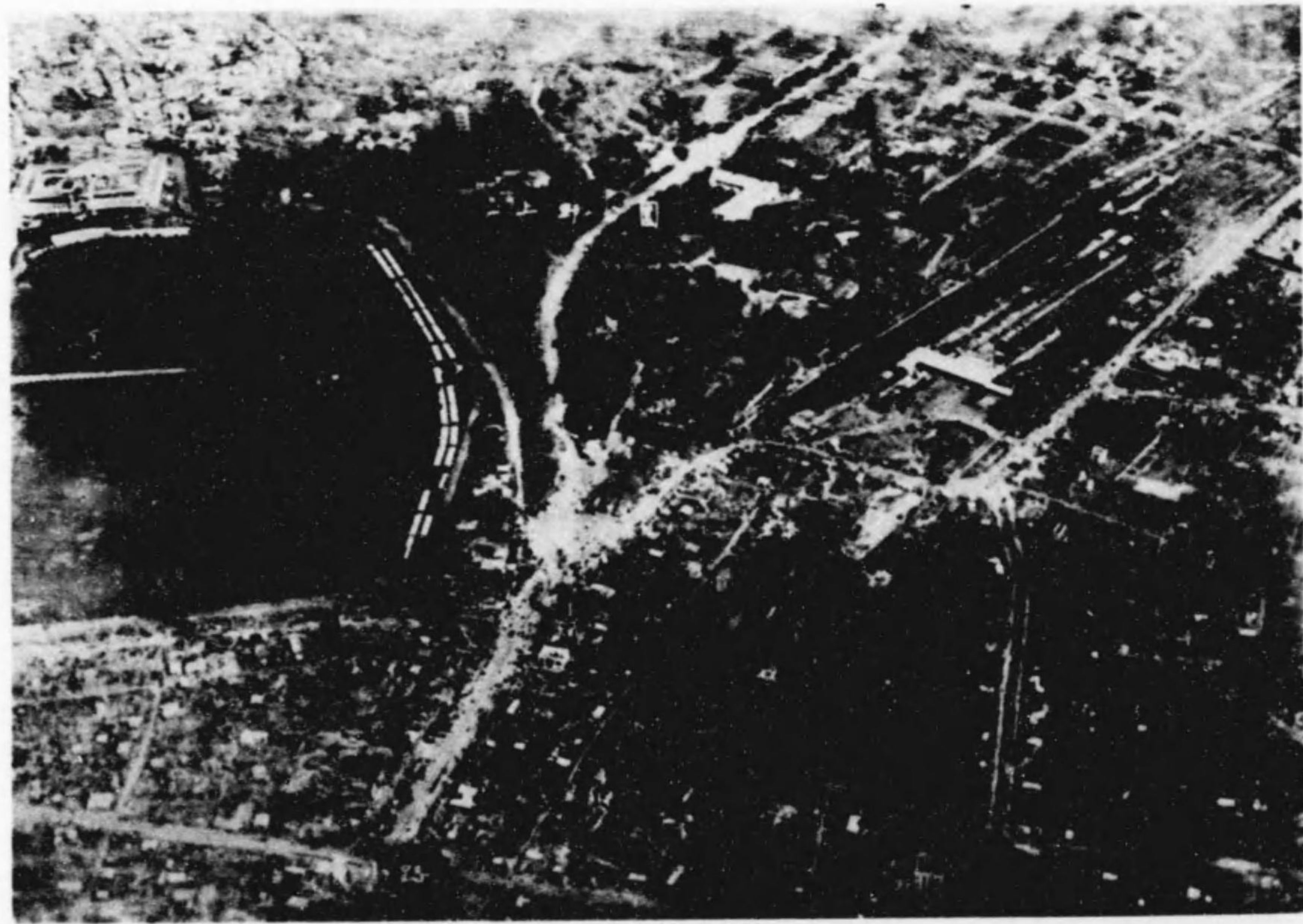

近附園公野上るた見りよ機行飛



(日卅月十) 廠工兵砲川石小

2  
33  
2

2  
32  
2





(日七月九) 近 附 區 六 園 公 草 淺



(日七月九) 近 附 門 雷 草 淺



(日七月九) 跡 燒 場 車 停 野 上

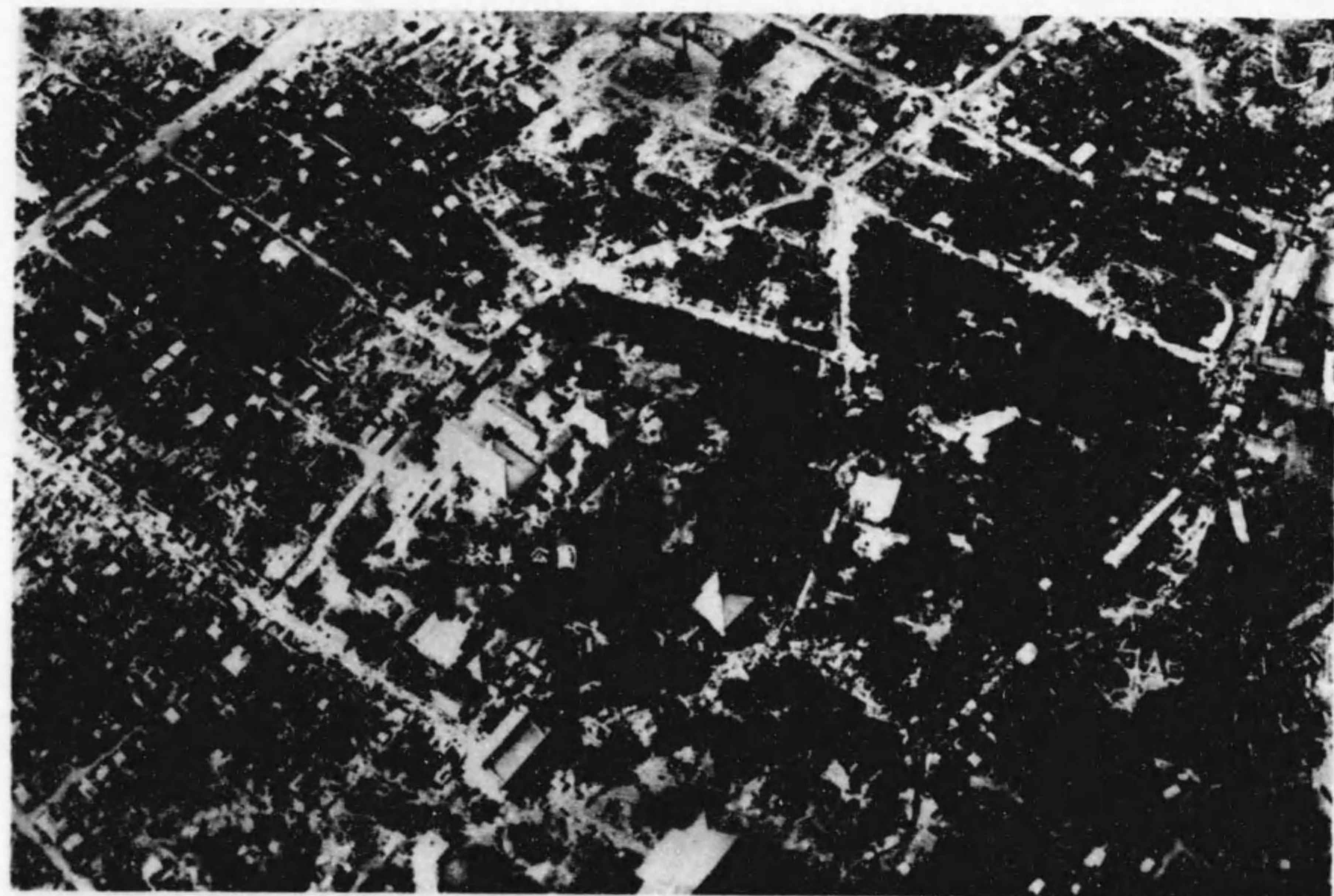

園 公 草 淺 る た 見 り よ 機 行 飛

2  
35  
2

2  
34  
2





(日七月九) む望を面方國兩りよ近兩橋草淺

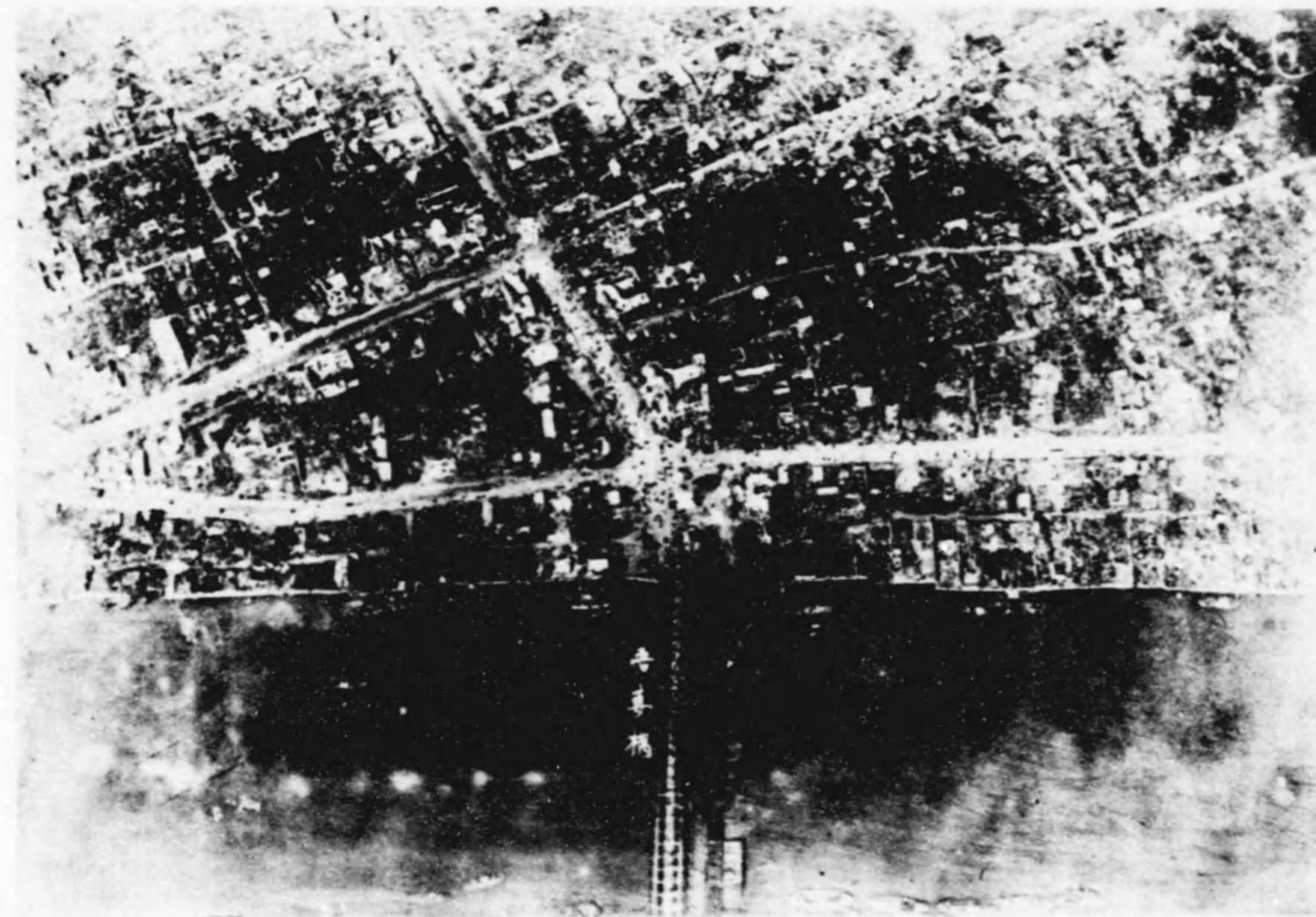

近附門雷草淺るた見りよ機行飛

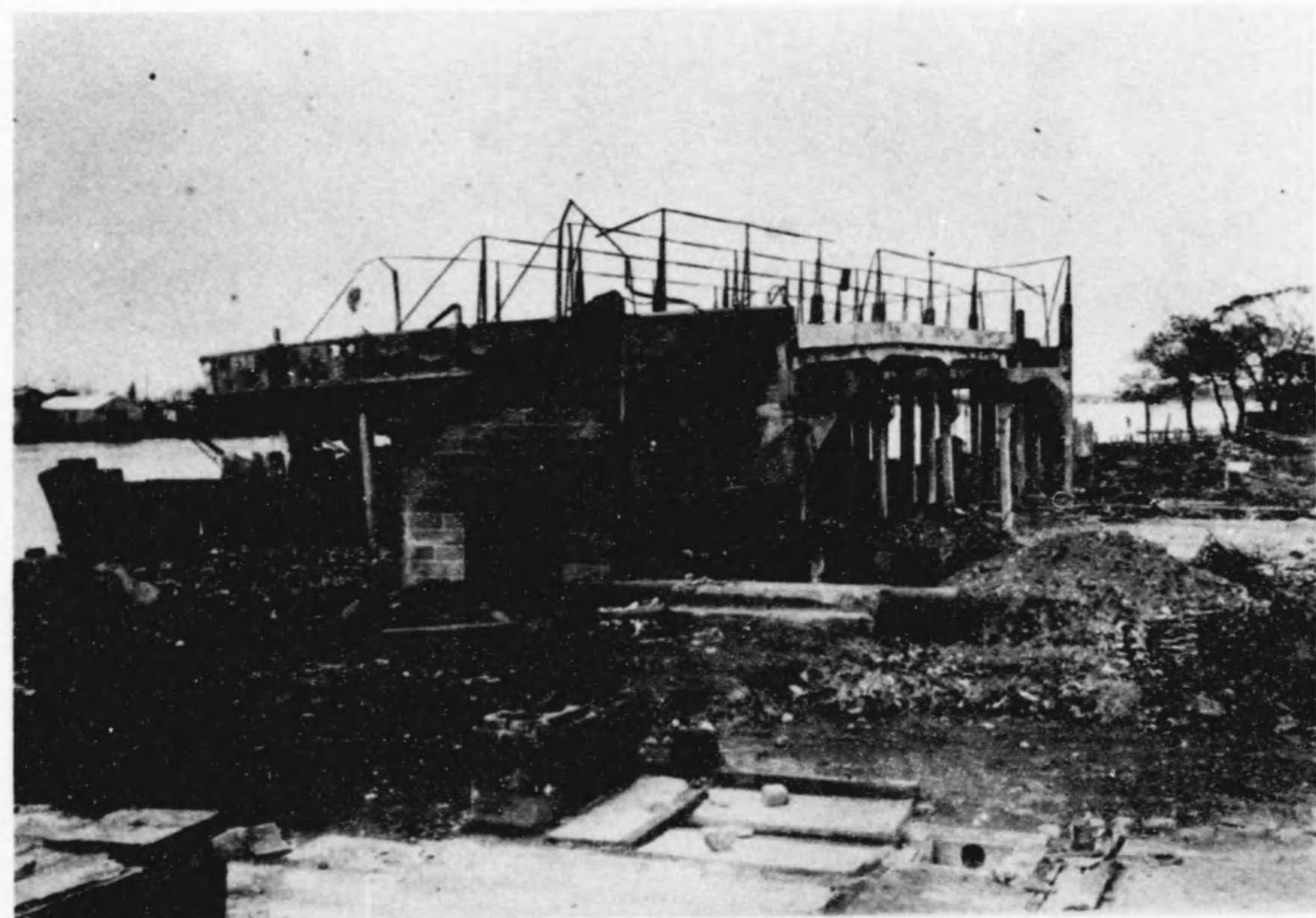

(日五廿月十) 庫疑近附問言島向



(日三廿月十) 門大原吉るた見りよ堤本日





(日七月九) 近 附 其 及 橋 代 永

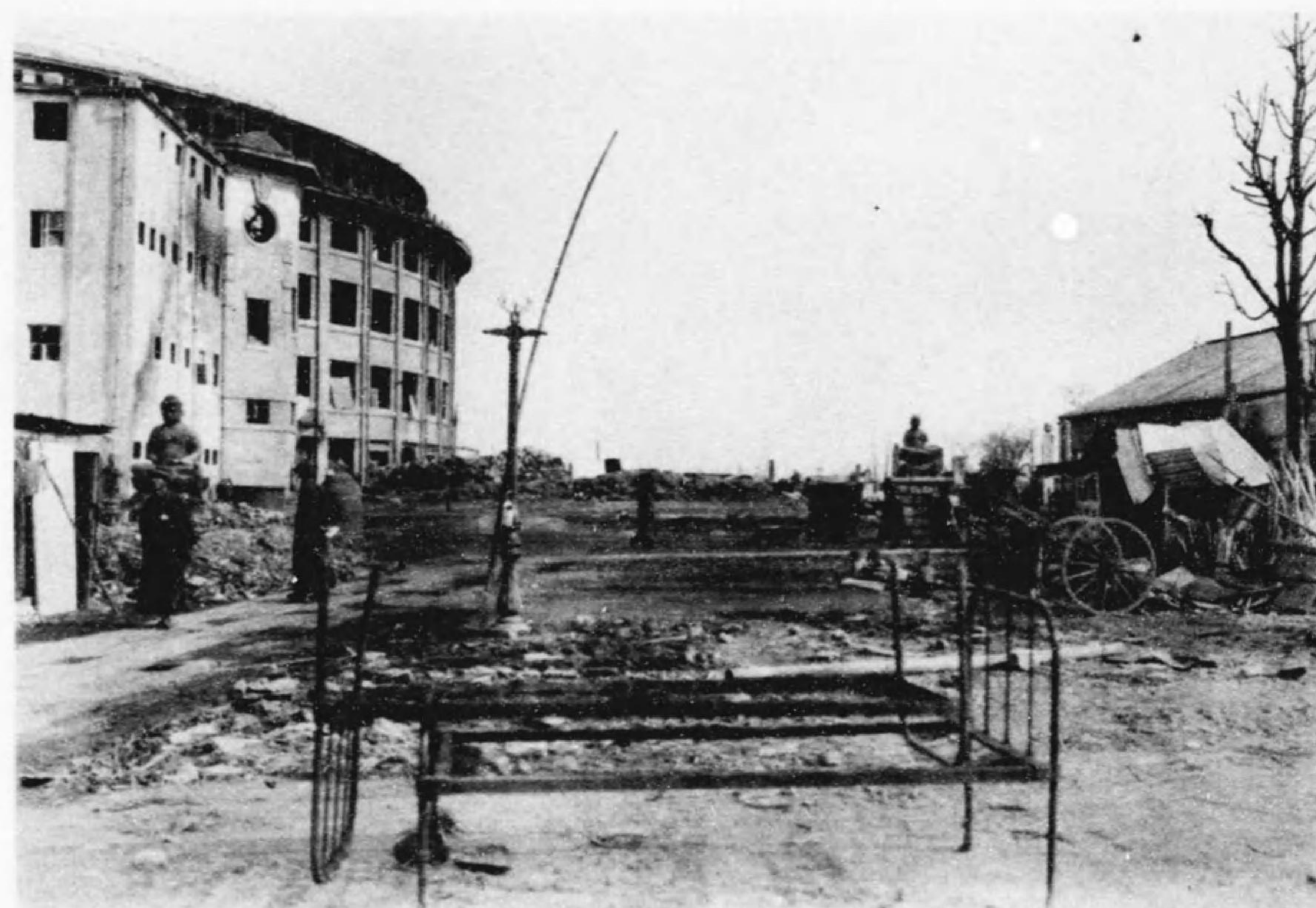

(毀殘の館技國は左) 跡 燒 院 向 回 國 兩



(日二十月十) 毀 殘 の 庫 倉 深 澁 川 深

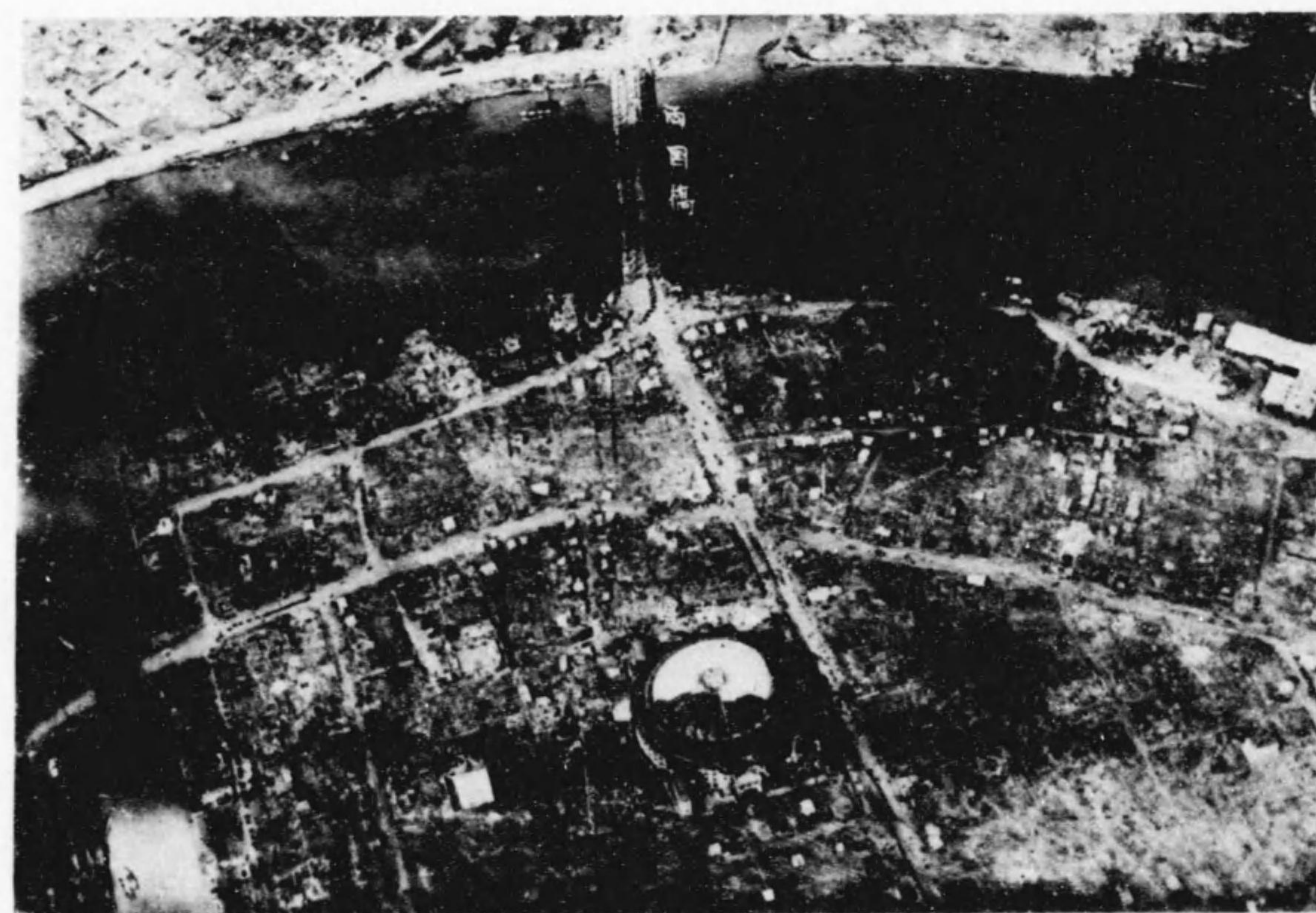

近 附 國 兩 る た 見 り よ 上 機 行 飛

？  
39  
？

？  
38  
？



飛行機上より見たる焼跡



(日二月九) 原野焼の近附町宅安川深



(日二十月十) 町場木川深



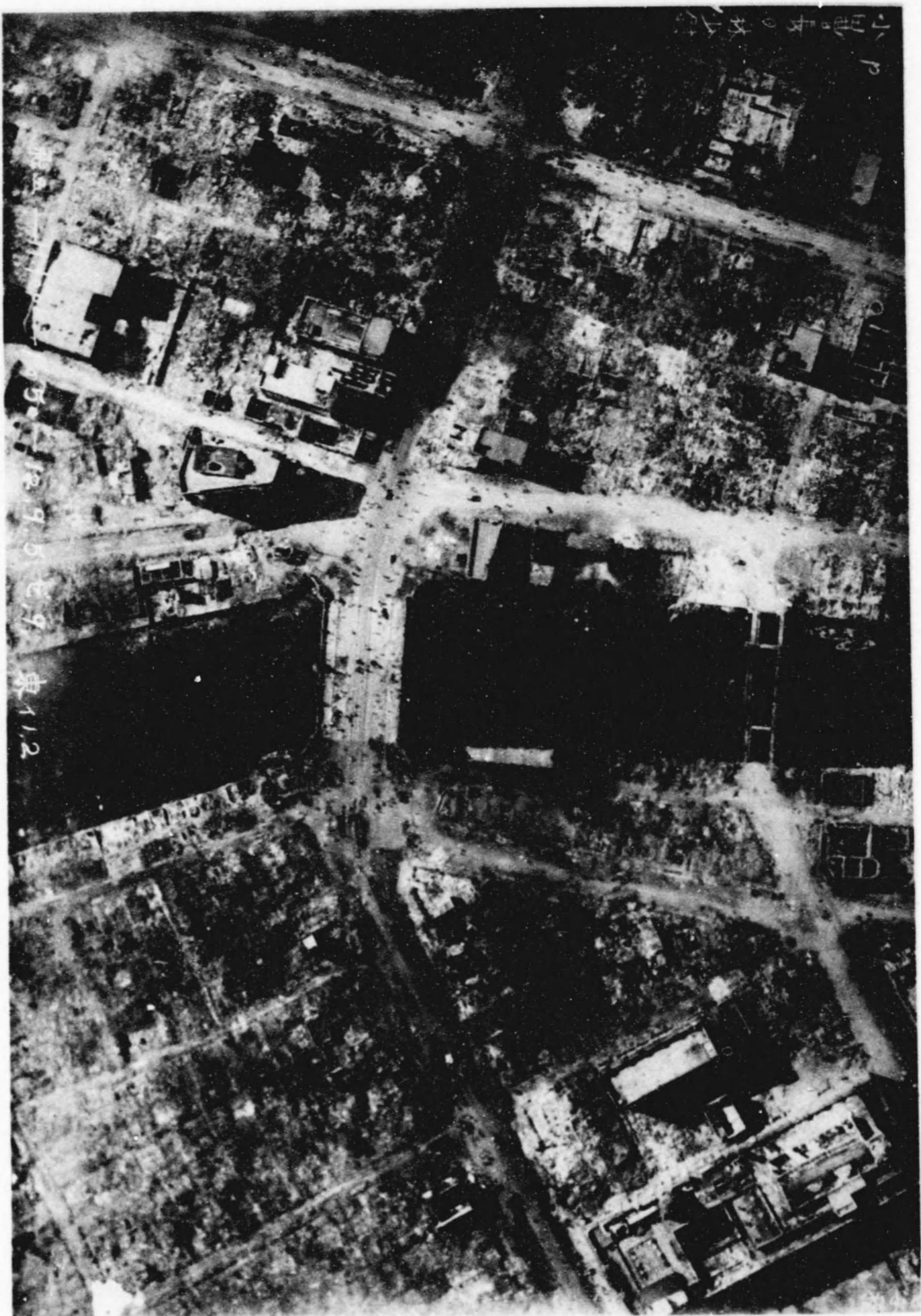

(日五月九) 近附橋本日るた見りよ上機行飛



(日五月九) 近附敵林掃島中絶るた見りよ上機行飛



飛五一越中島敵林掃一H1200-F-050-大正一/2-9-5-セ-10 東ノノ

小田島

(日五月九) 近附座銀るた見りよ上機行飛

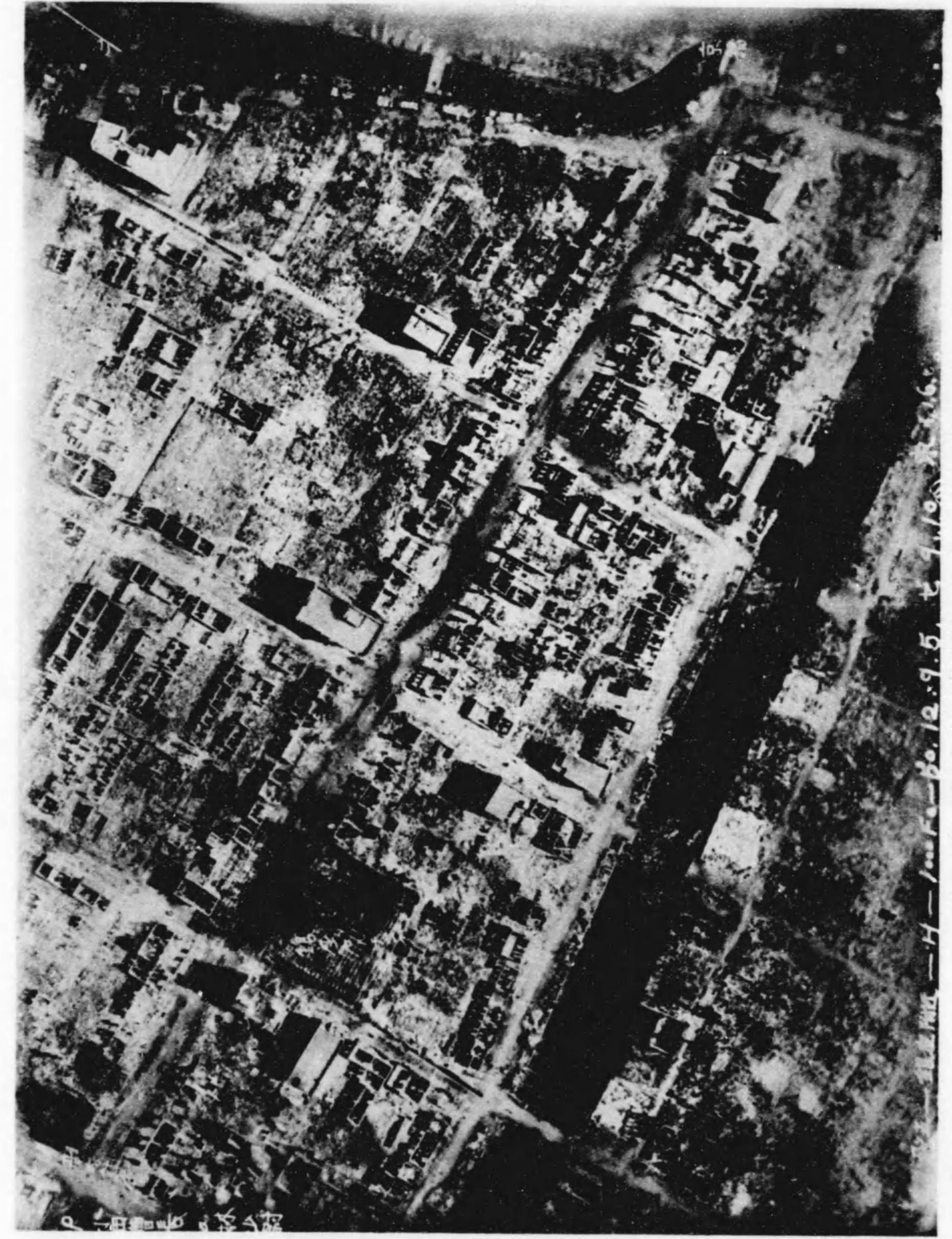

飛五一越中島敵林掃一H1200-F-050-大正一/2-9-5-セ-10 東ノノ

小田島



多数の惨死者を出せし場所



(日五月九) 近附町河平町鶴りた見りよ上機行飛



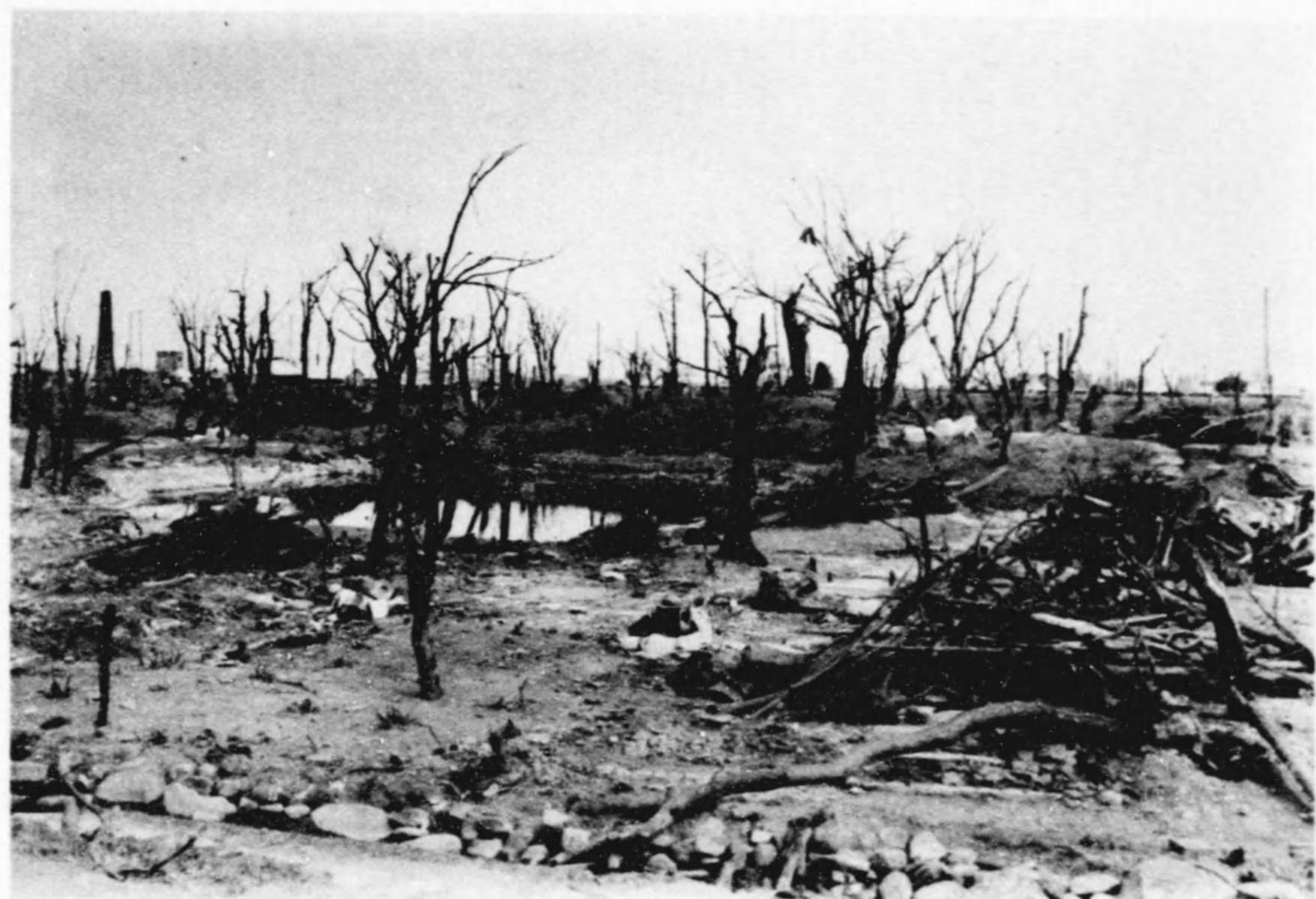

(日五廿月十) 内 邸 田 安 町 網 横 所 木



上 同





不思議に焼失を免れたる建物



(日三十月十) 池の岡公原吉

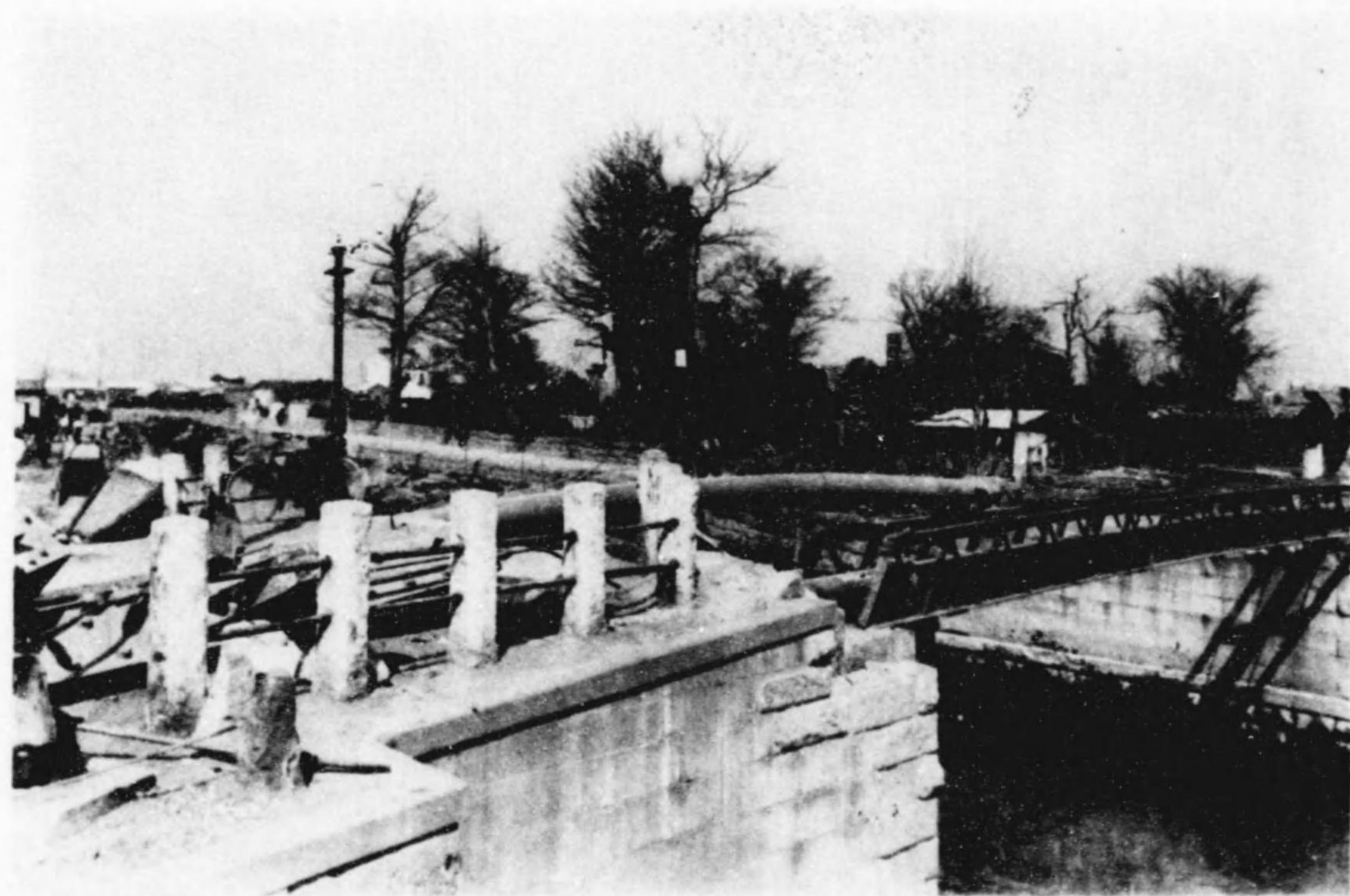

(日三十月十) 橋戸今堀谷山草淺





(日八十月十) 邸將大郷東町番六上町廻

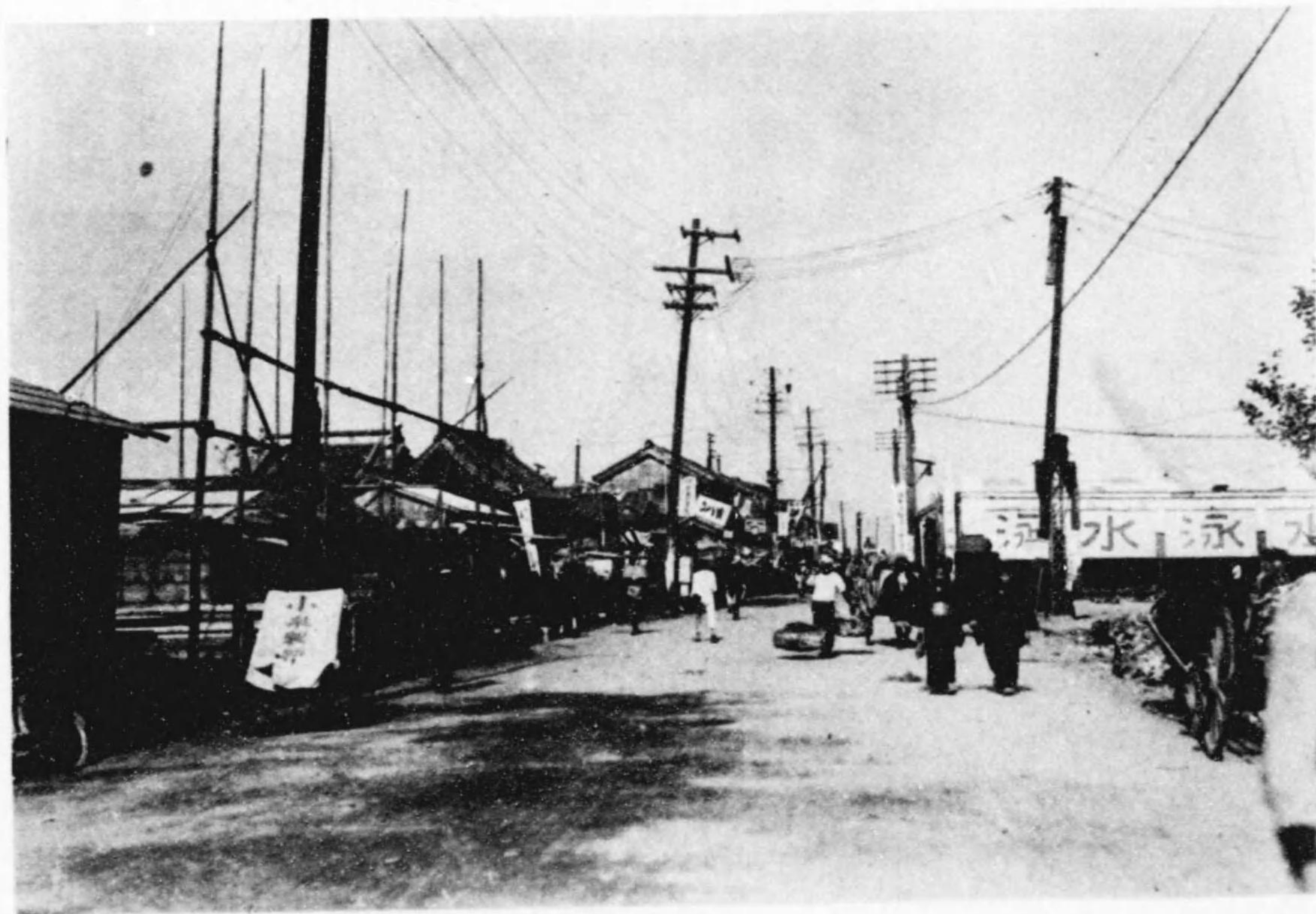

(日八廿月十) 町谷新草淺

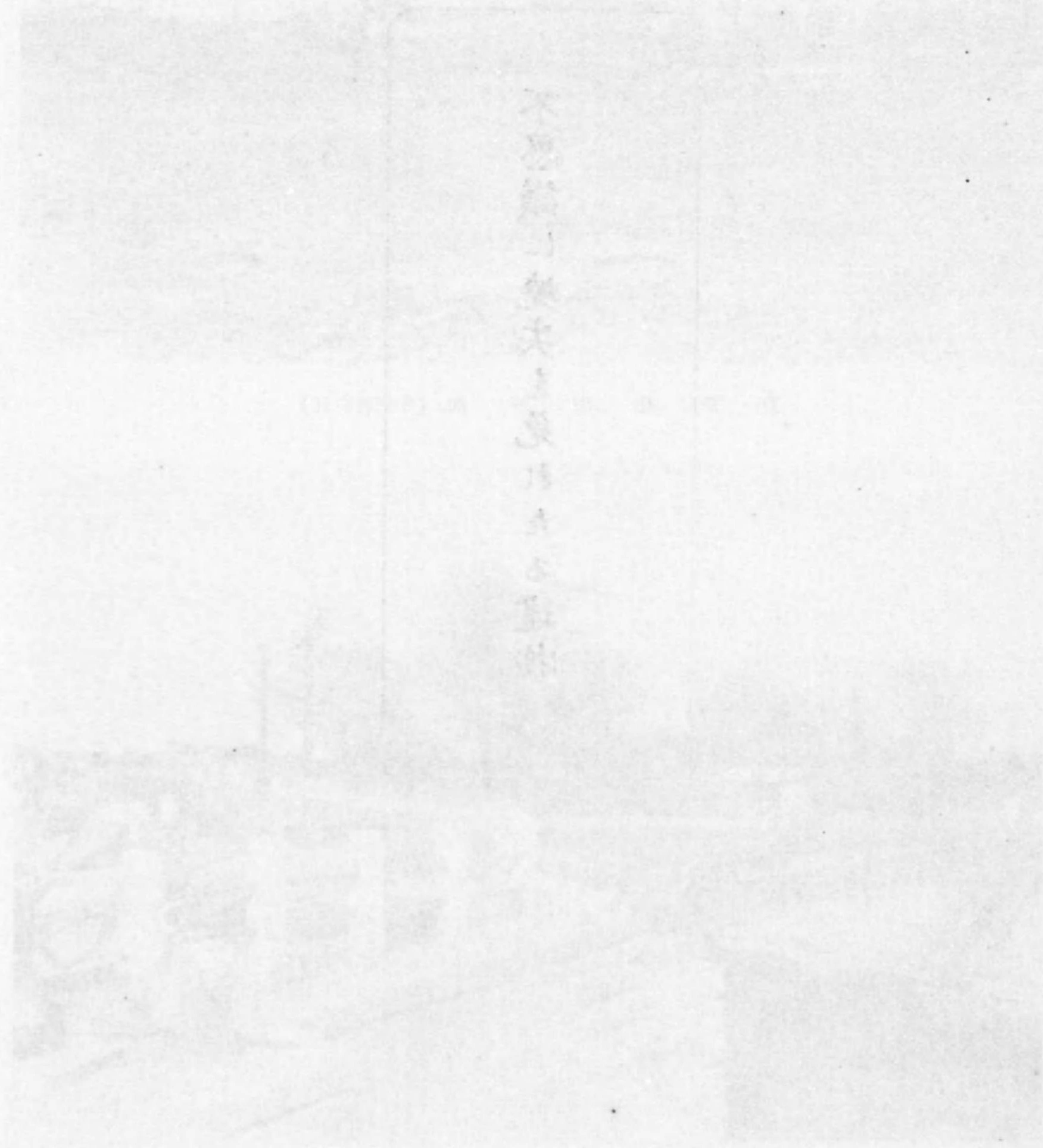

(日八廿月十) 町谷新草淺



各區役所の燒跡と被害

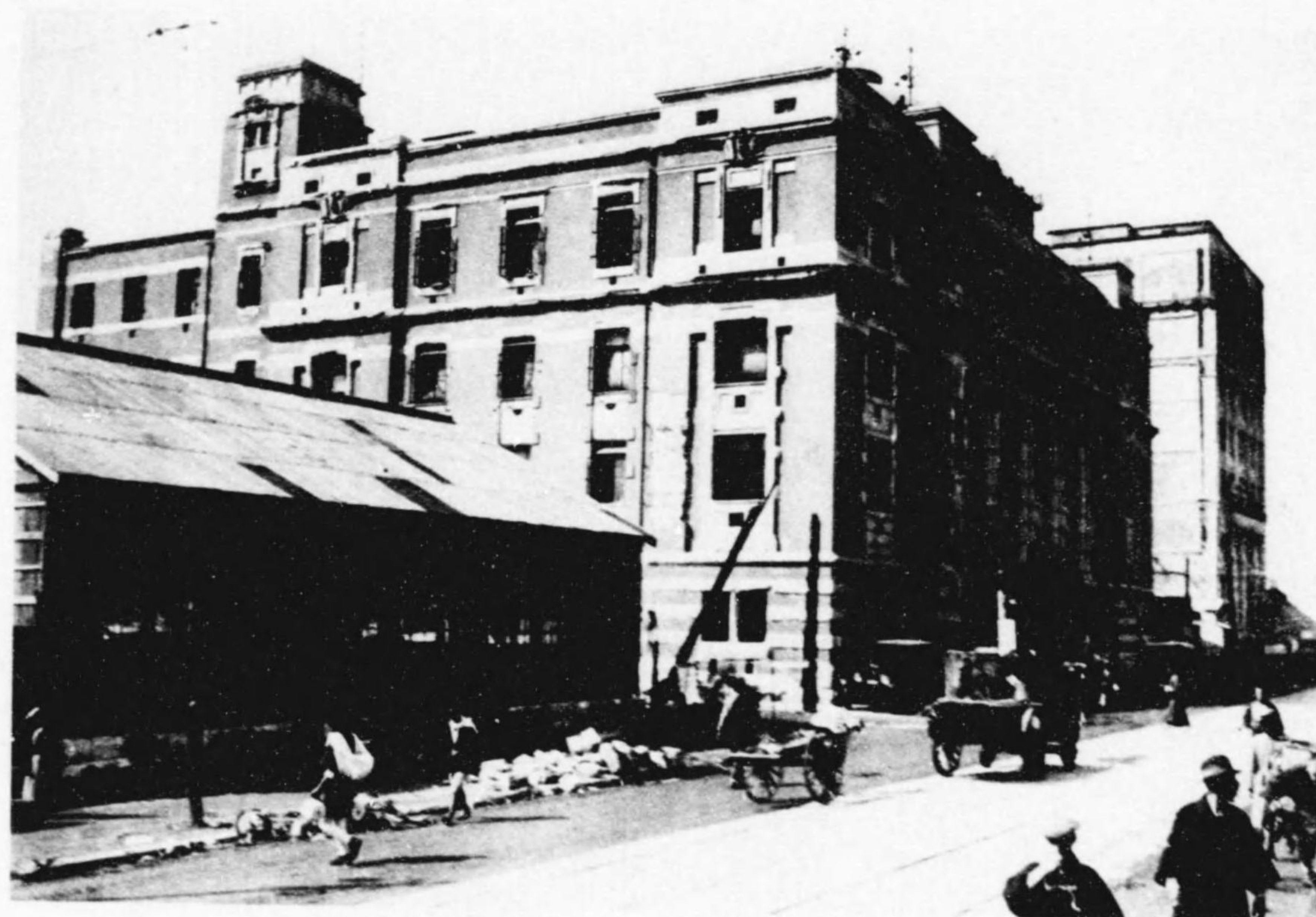

(日七十月十) 行銀友住町松平橋本日



(日二十月十) 署防消崎洲川深



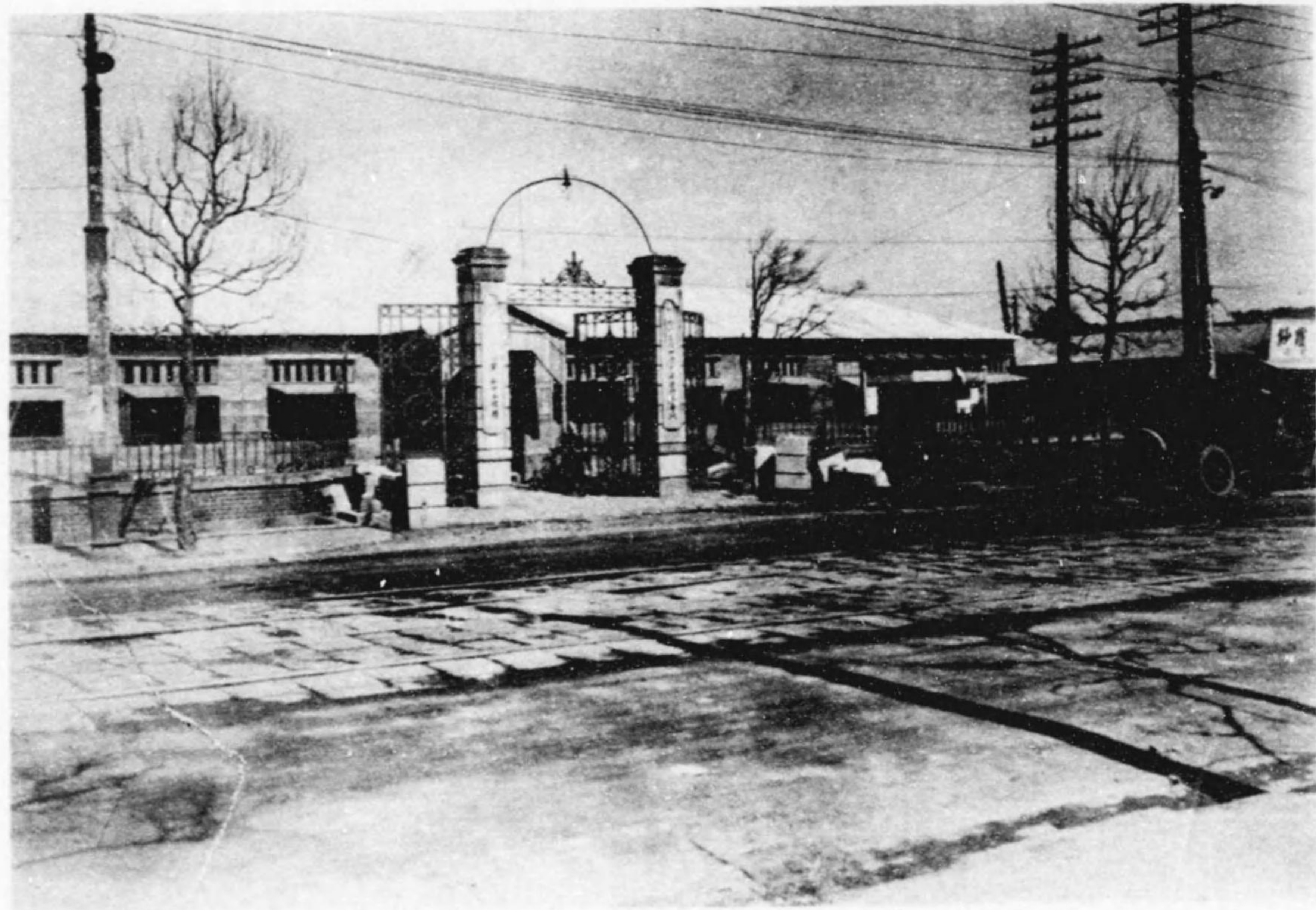

(つ建タツラバに中月十) 跡焼所役區町勉



(校學小等高町勉) 室務事假上同

本館の市の歴史と現在



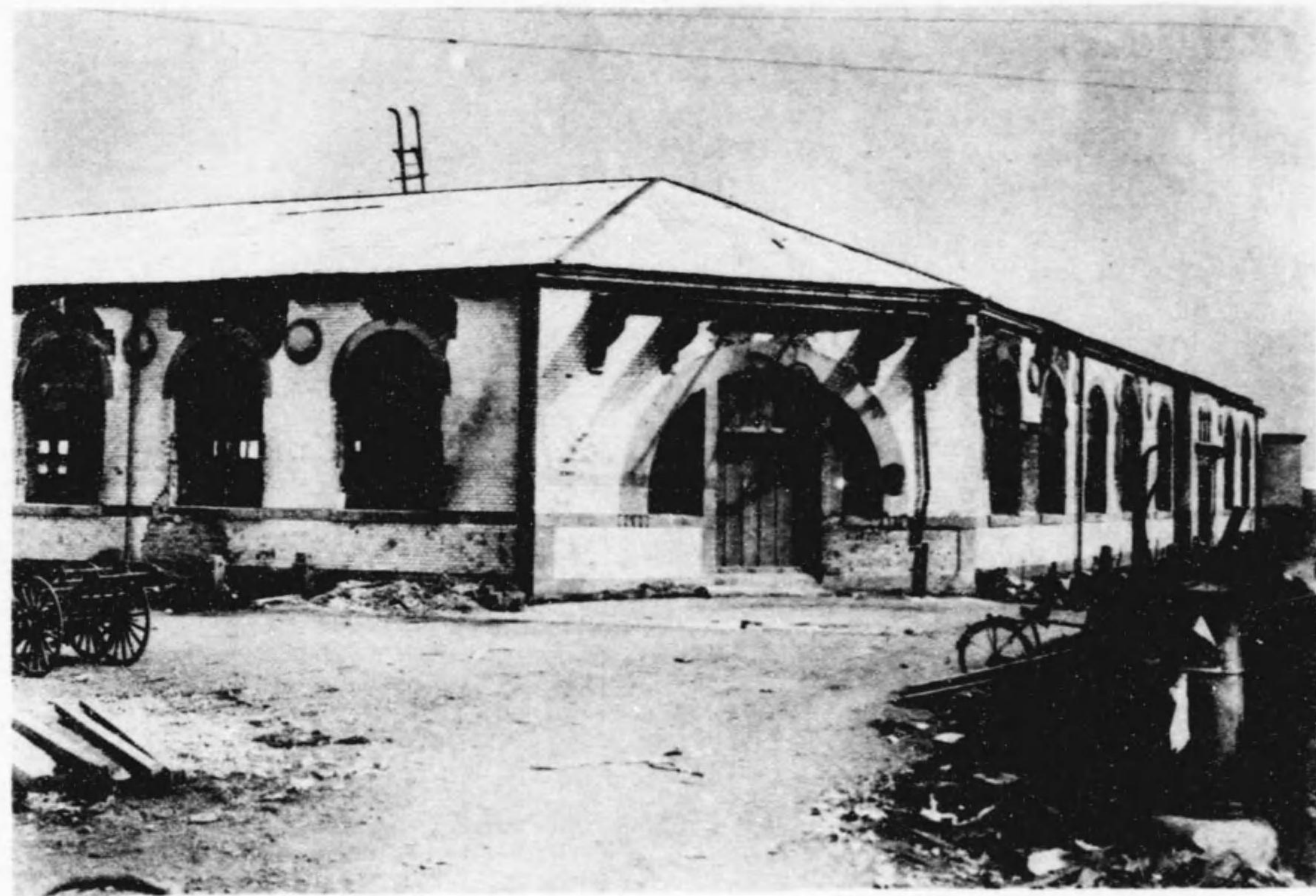

跡 燒 所 役 區 橋 本 日



跡 燒 所 役 區 田 神

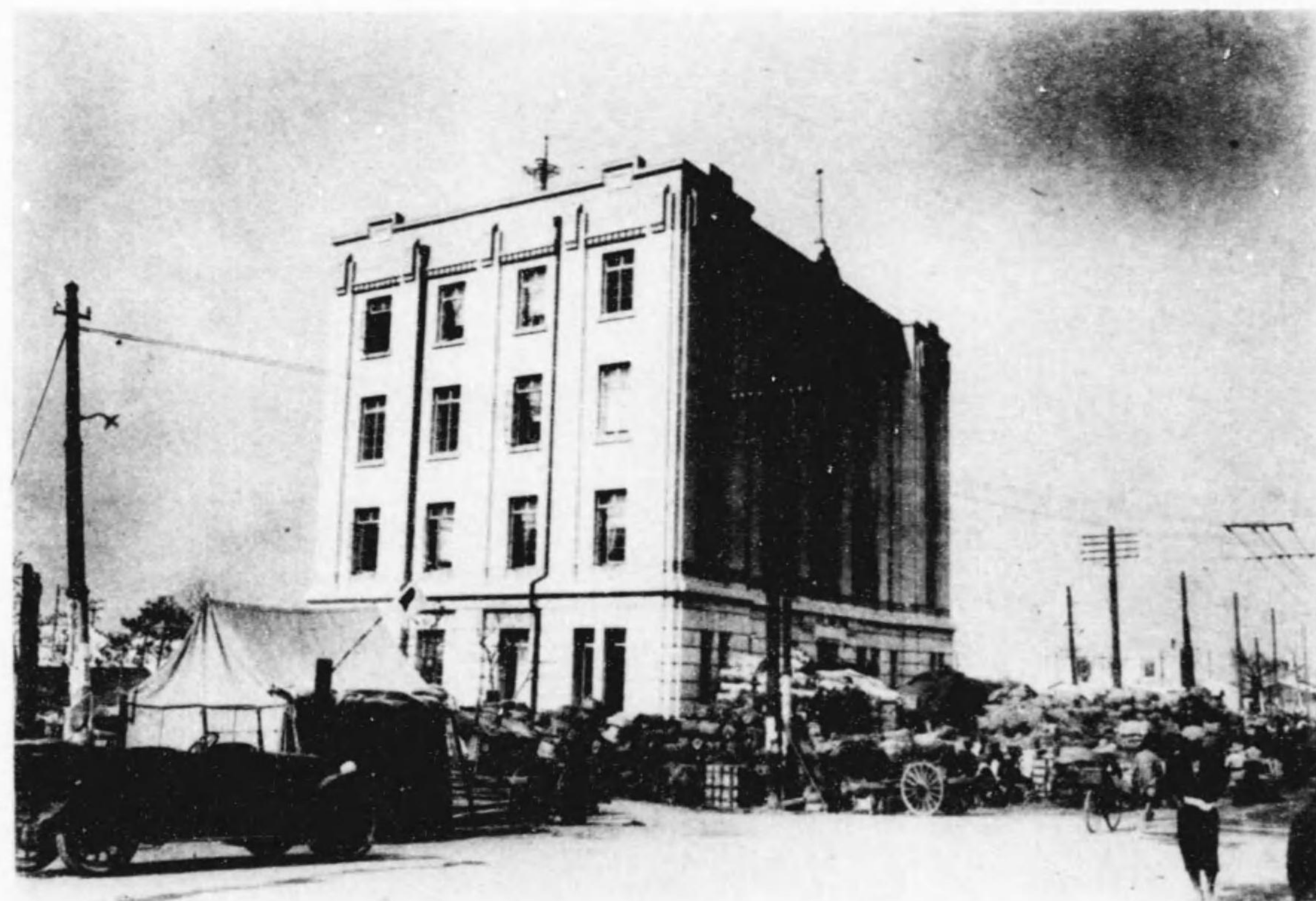

(物建ノリスモ洋東際橋州土) 所 務 事 假 上 同

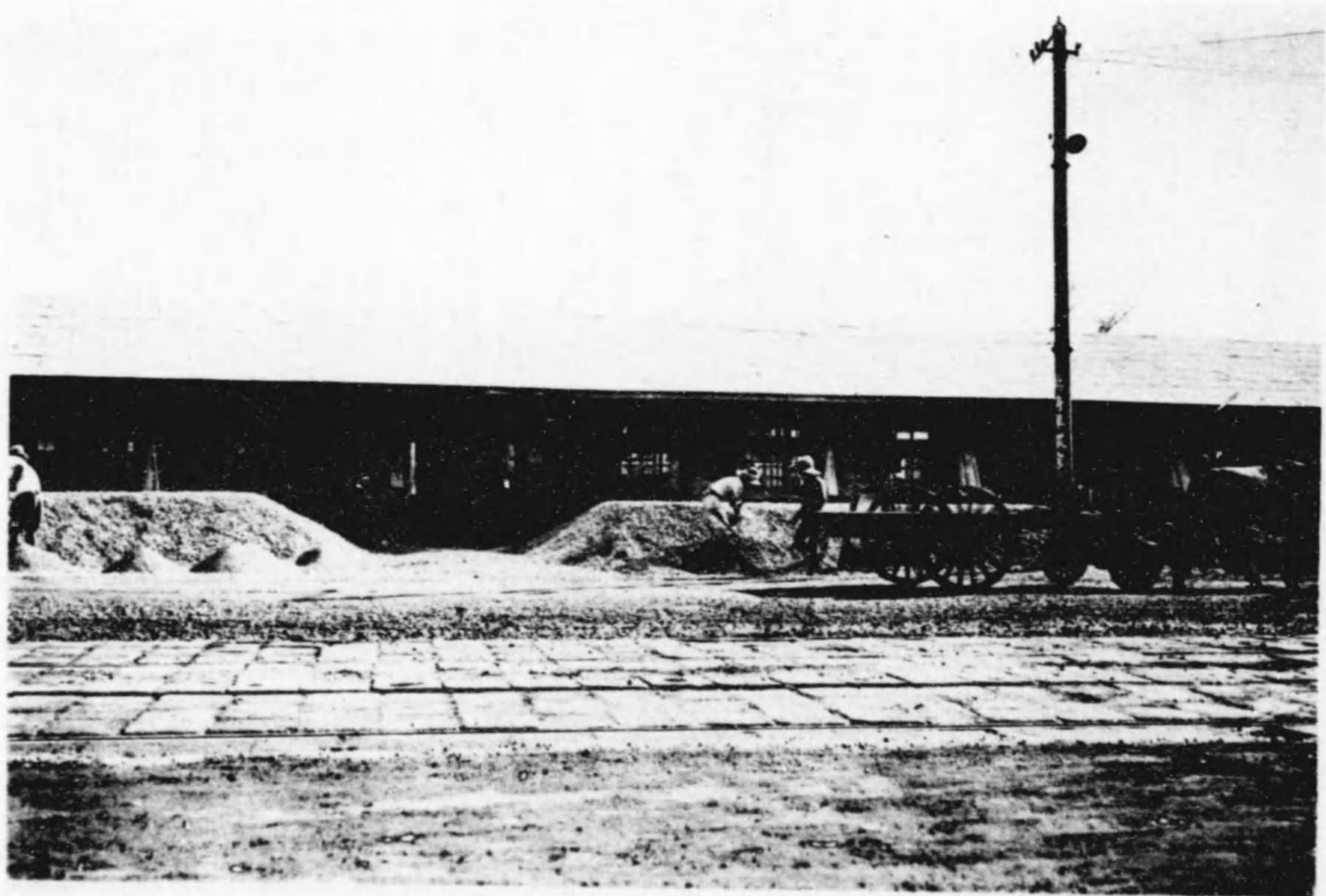

(際橋田神) 物 建 假 上 同

2  
51  
2

2  
50  
2



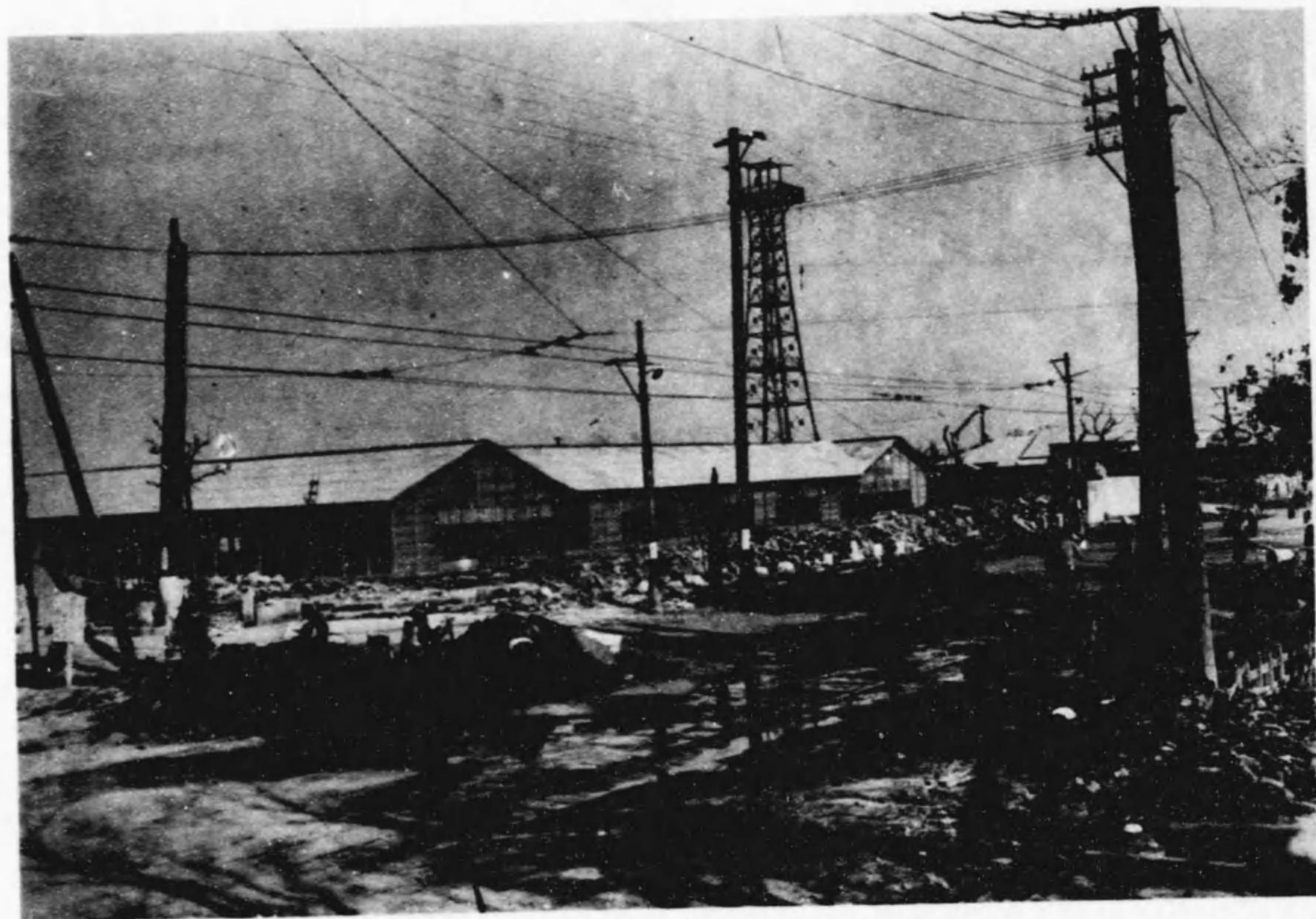

(つ建クッラバに中月十) 跡 燒 所 役 區 芝



跡 失 燒 所 役 區 橋 京

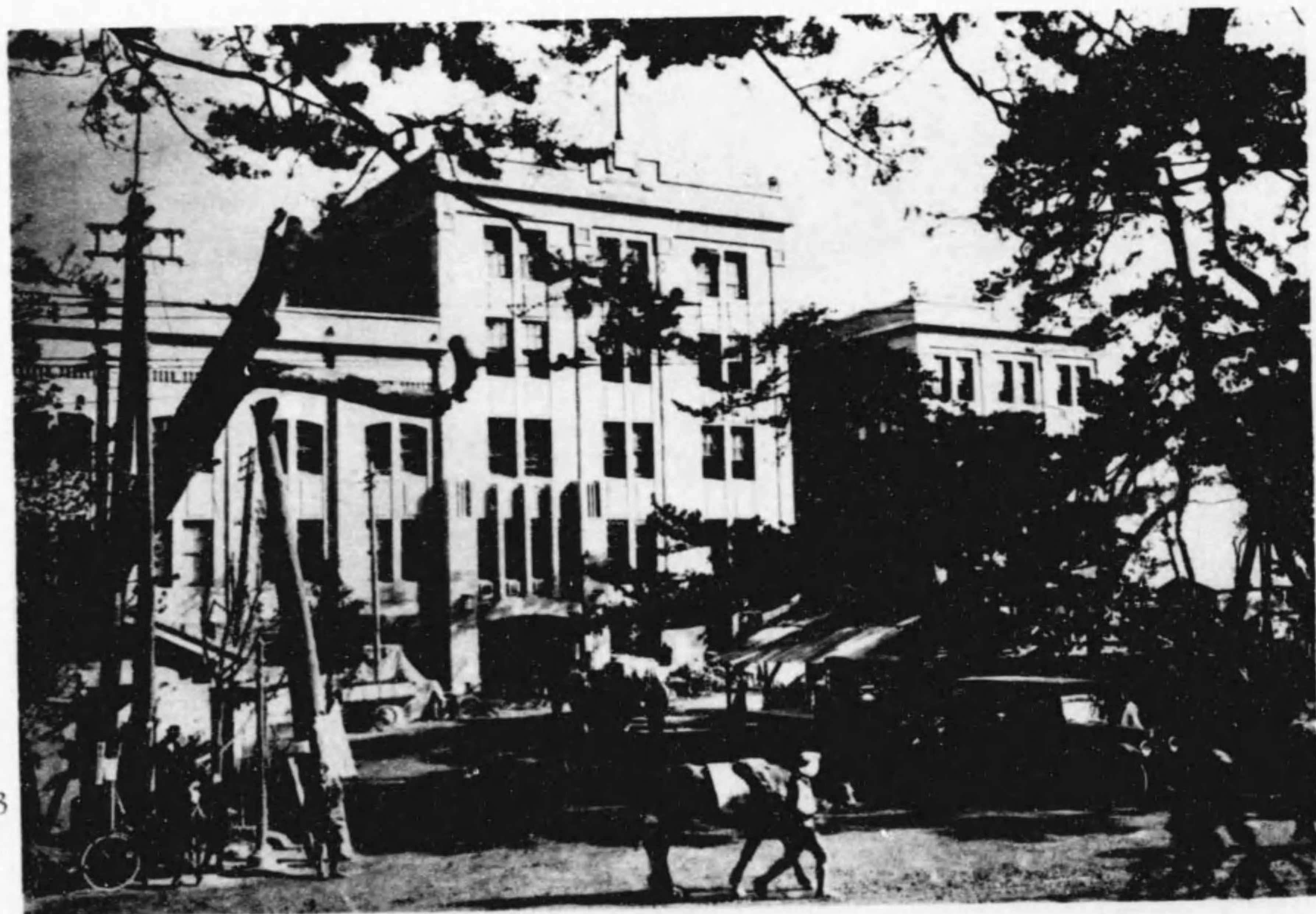

(内館會調協岡公芝) 所 務 事 假 上 同

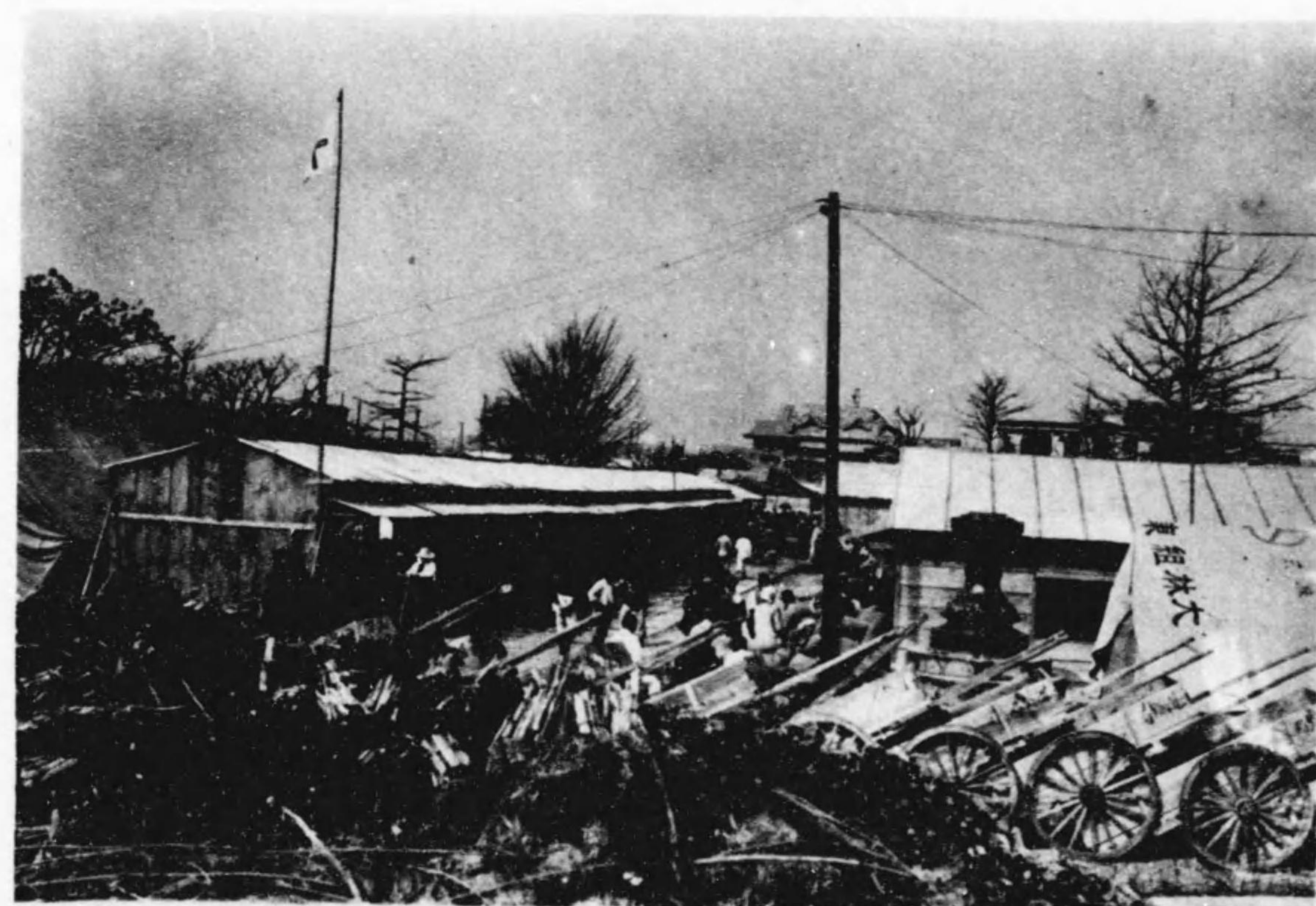

(跡燒寺額本地築) 物 建 假 上 同

2  
53  
2

2  
52  
2



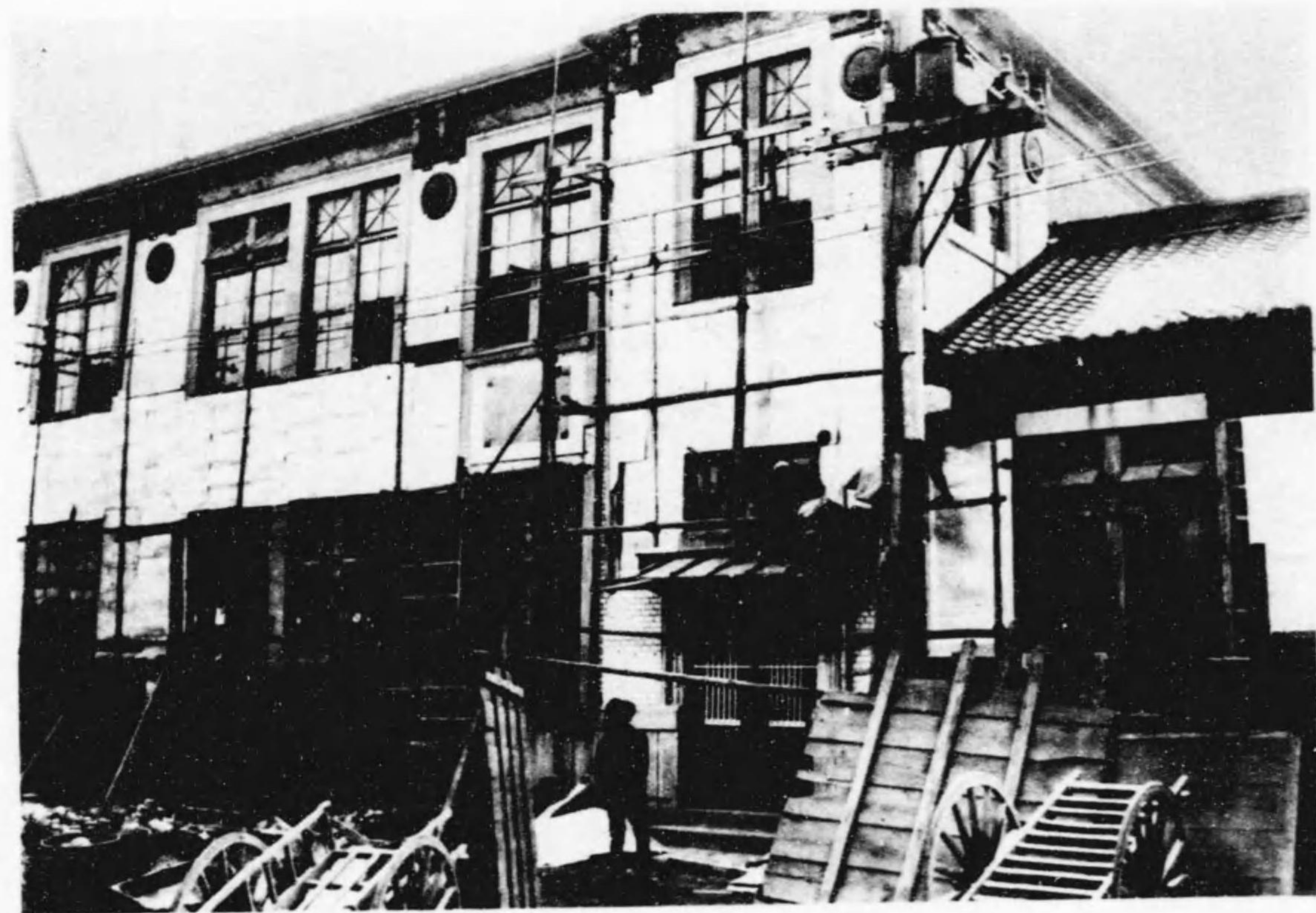

（日卅月十）所 役 區 谷 四



（ガエ堪に用使てし損破）所 役 區 込 牛

？  
55  
？



（りあ害破の少多）所 役 區 布 麻

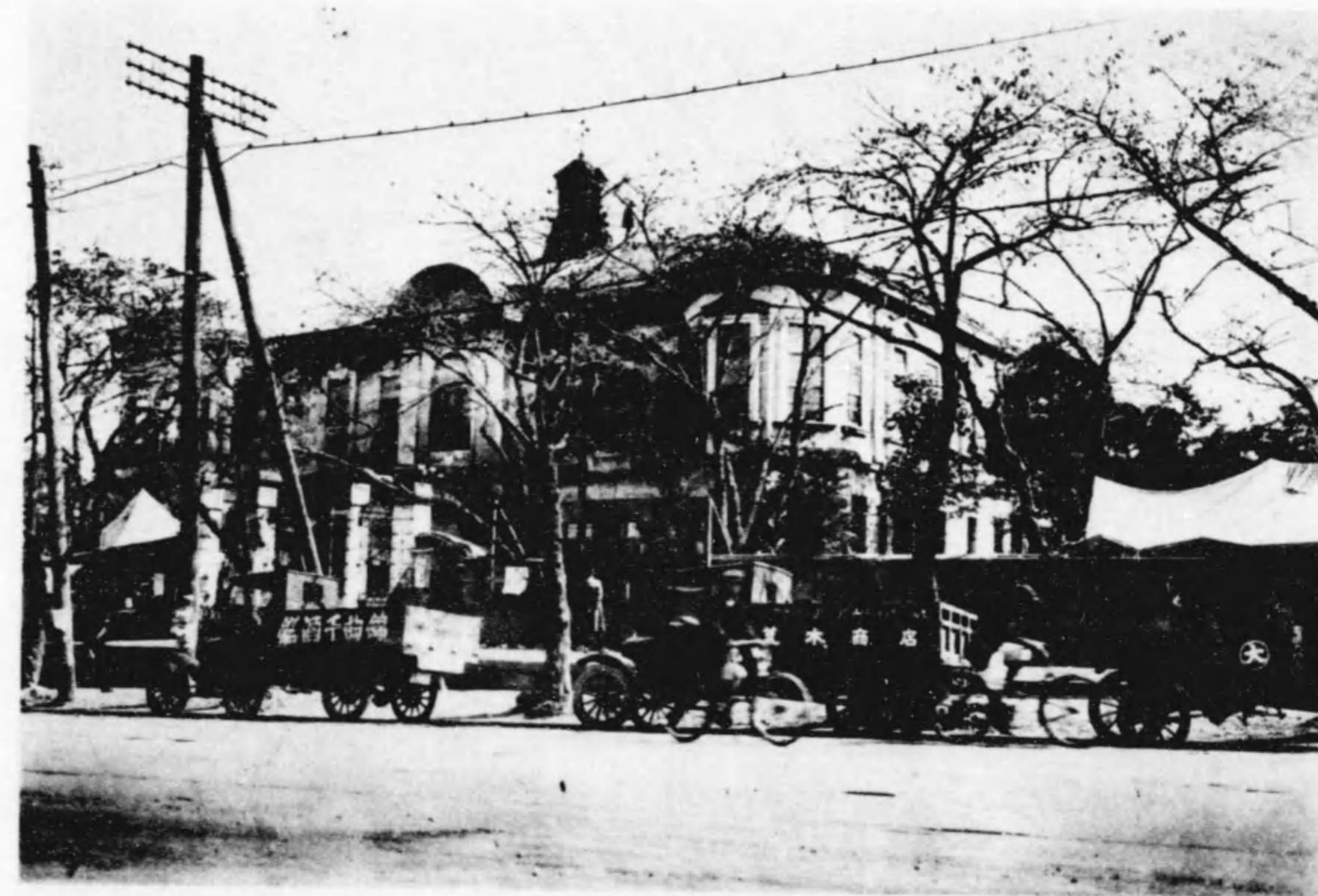

（日廿月十）所 役 區 坂 赤

？  
54  
？





(日七十月十) 所 役 區 鄉 本



(校學小谷ノ市) 所 務 事 假 所 役 區 込 牛



(館會治自内園公野上) 所 務 事 假 所 役 區 谷 下

2  
57  
2

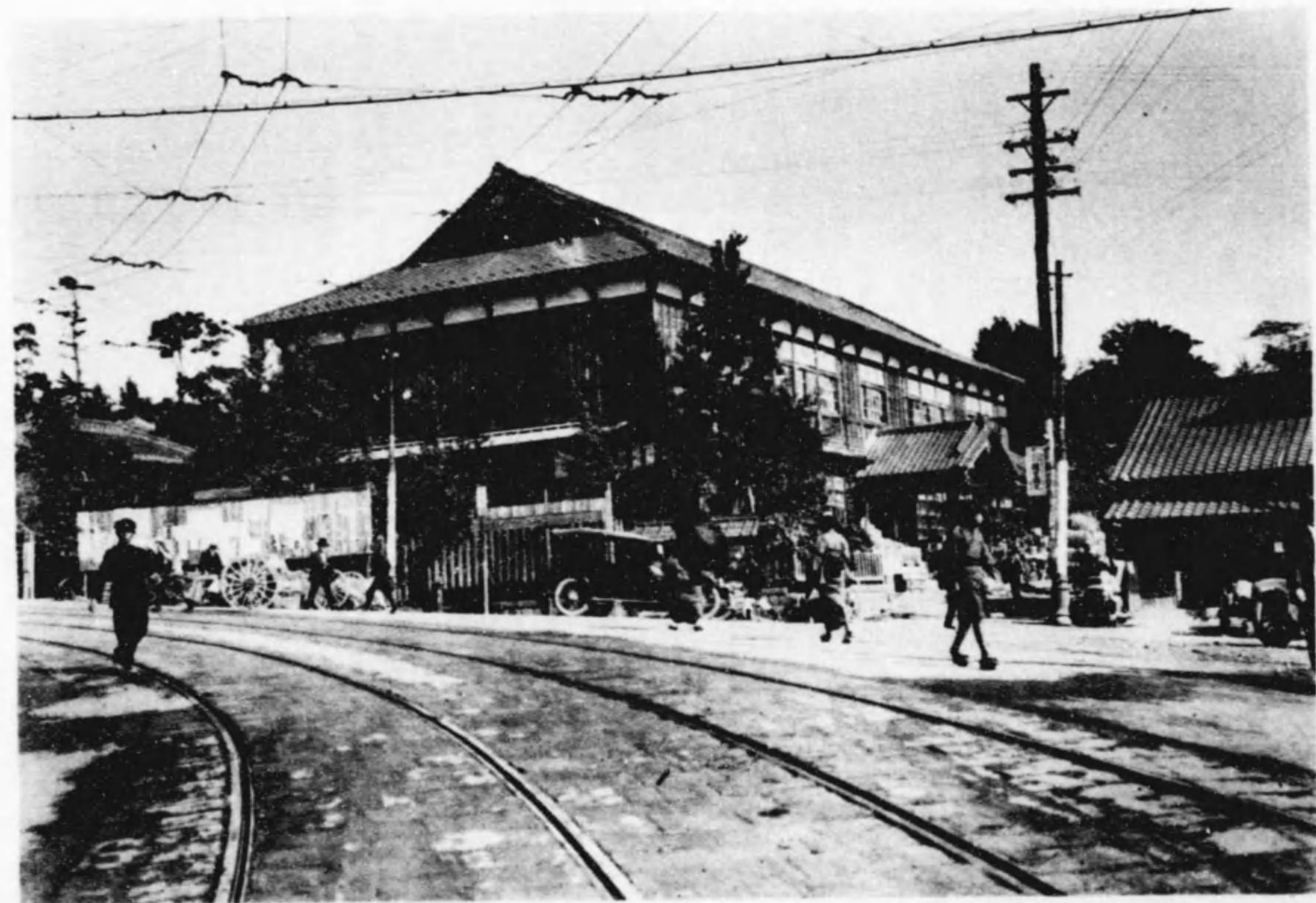

(日一廿月十) 所 役 區 川 石 小

2  
56  
2



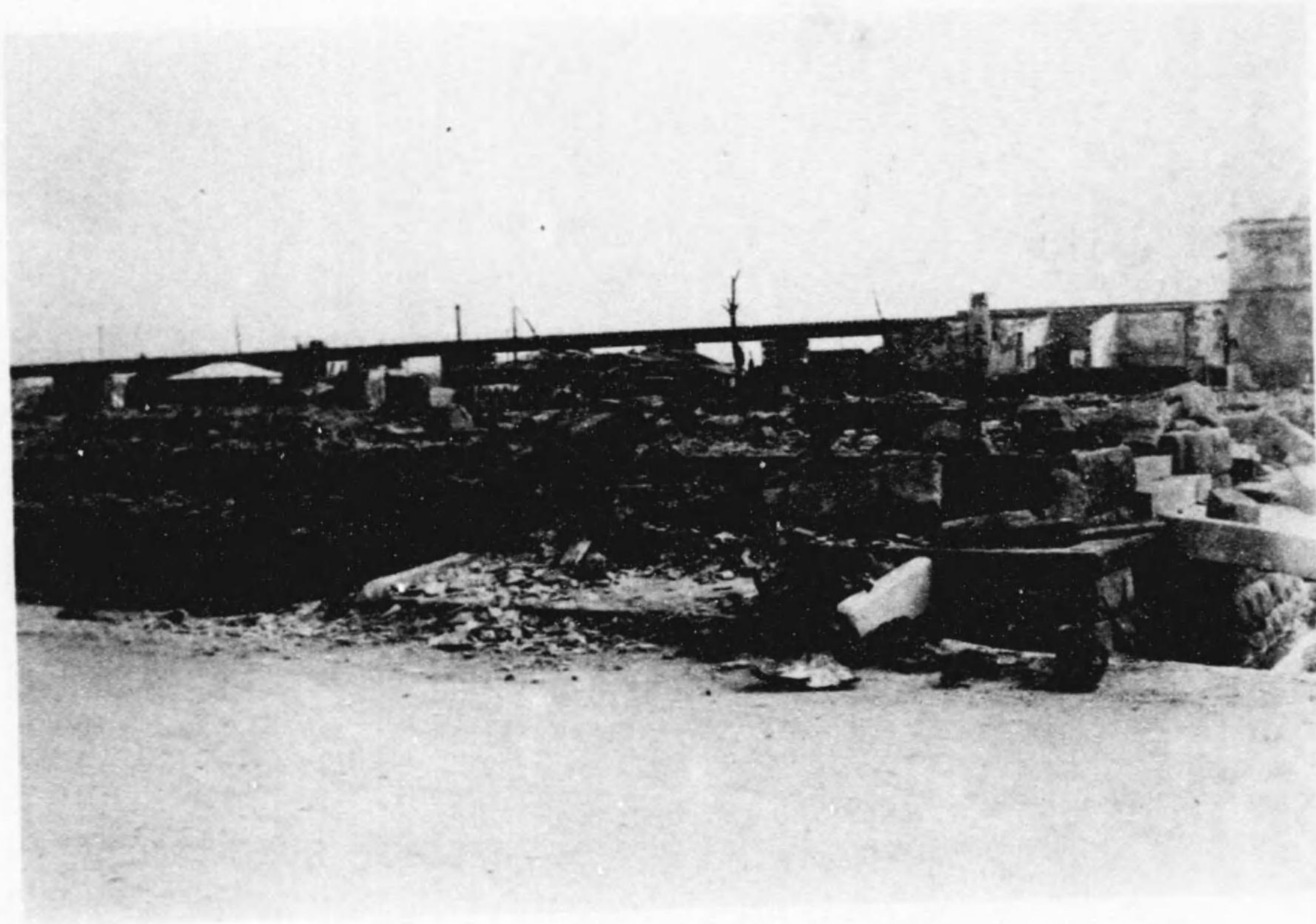

(日五廿月十) 跡 燒 所 役 區 所 本



(日五廿月十) 所 務 事 假 上 同

2  
59  
2



(寸失燒前災震) 跡 燒 所 役 區 草 淺



(庫車車電町谷新) 所 務 事 假 上 同

2  
58  
2



燒  
損  
せ  
る  
橋



(日五廿月十) 跡 燒 所 役 區 川 深

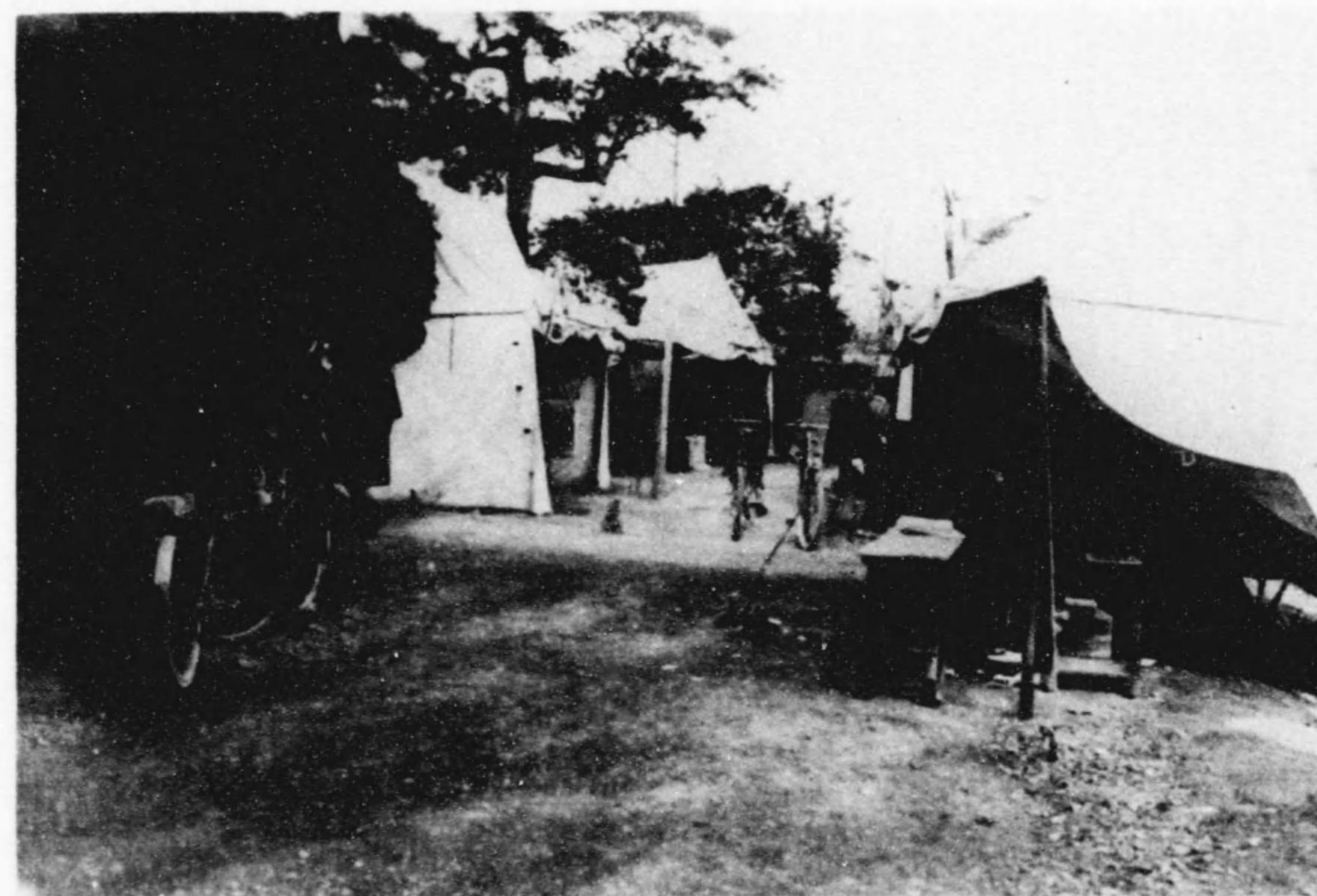

(内 耶 崎 岩 町 崎 勢 伊) 所 務 事 假 上 同





(日六月九) 橋 廻 下 段 九



(日六月九) 橋 田 神

2  
61  
2

災 災 會 報 誌



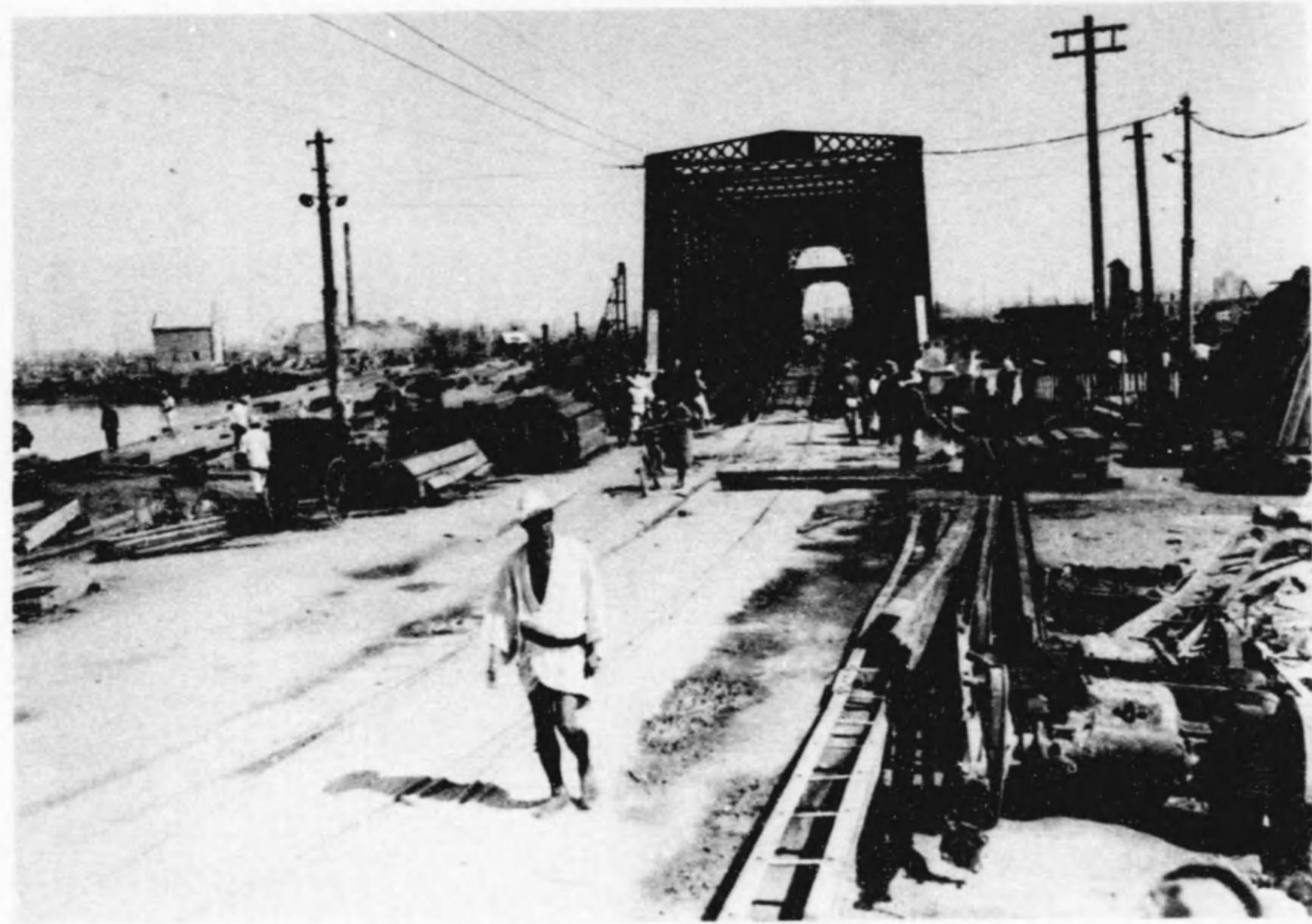

(旬中月九) 橋 庭



(旬中月九) 橋 代 永

2  
63  
2



(旬中月九) 橋 京

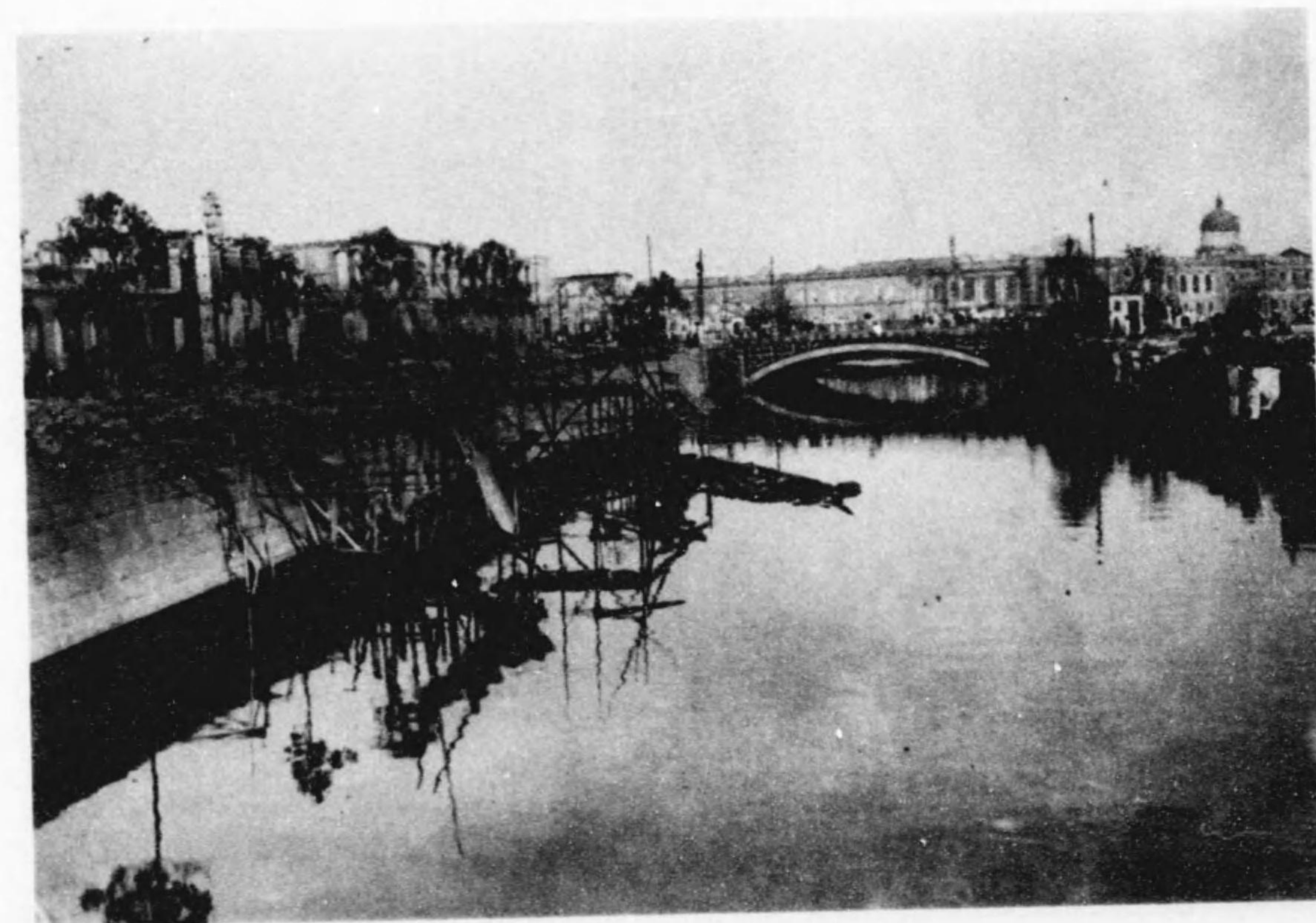

(旬中月九) 橋 新

2  
62  
2



神社佛閣の被害

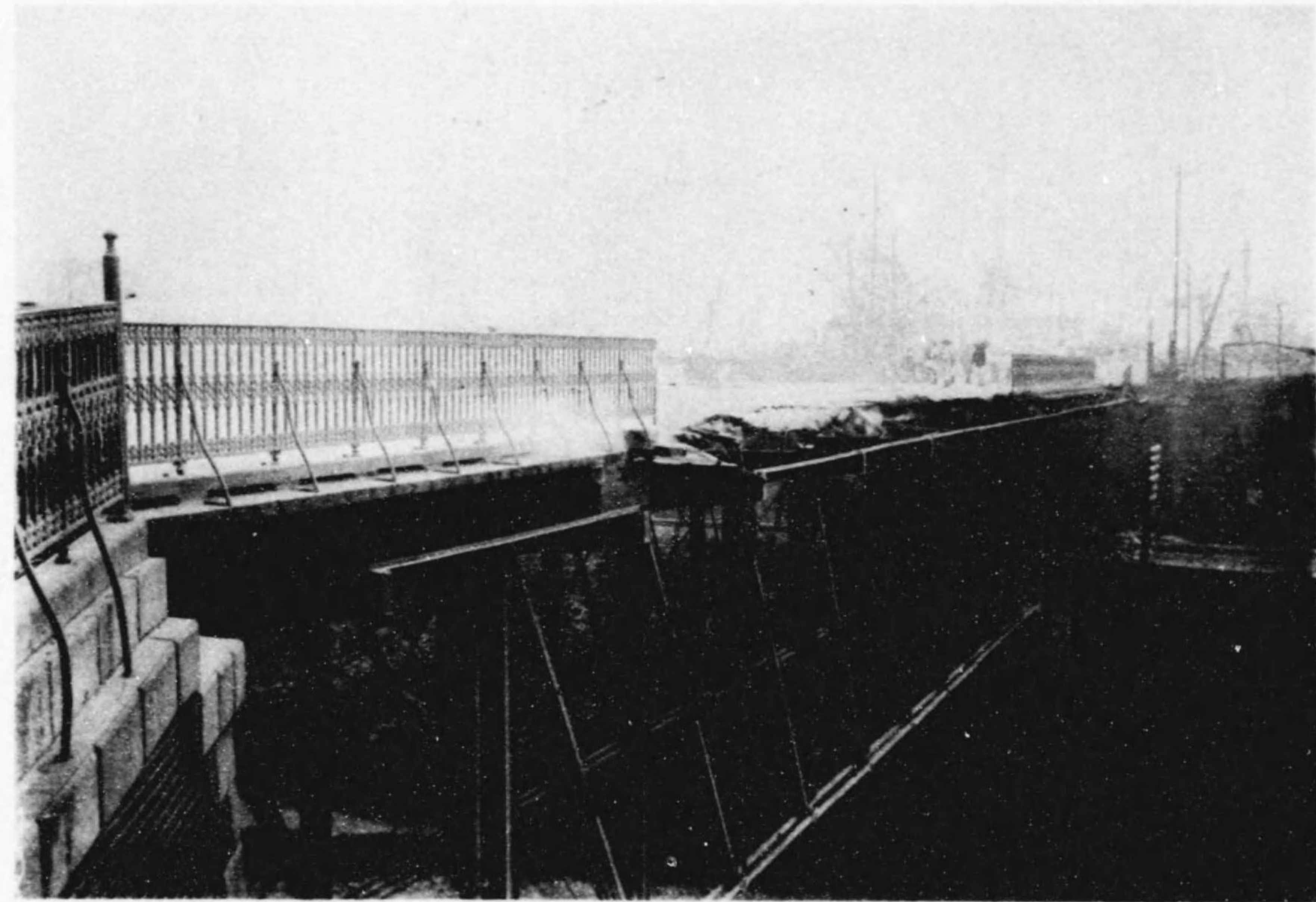

(日二月九) 橋水ノ茶おるあつけ焼

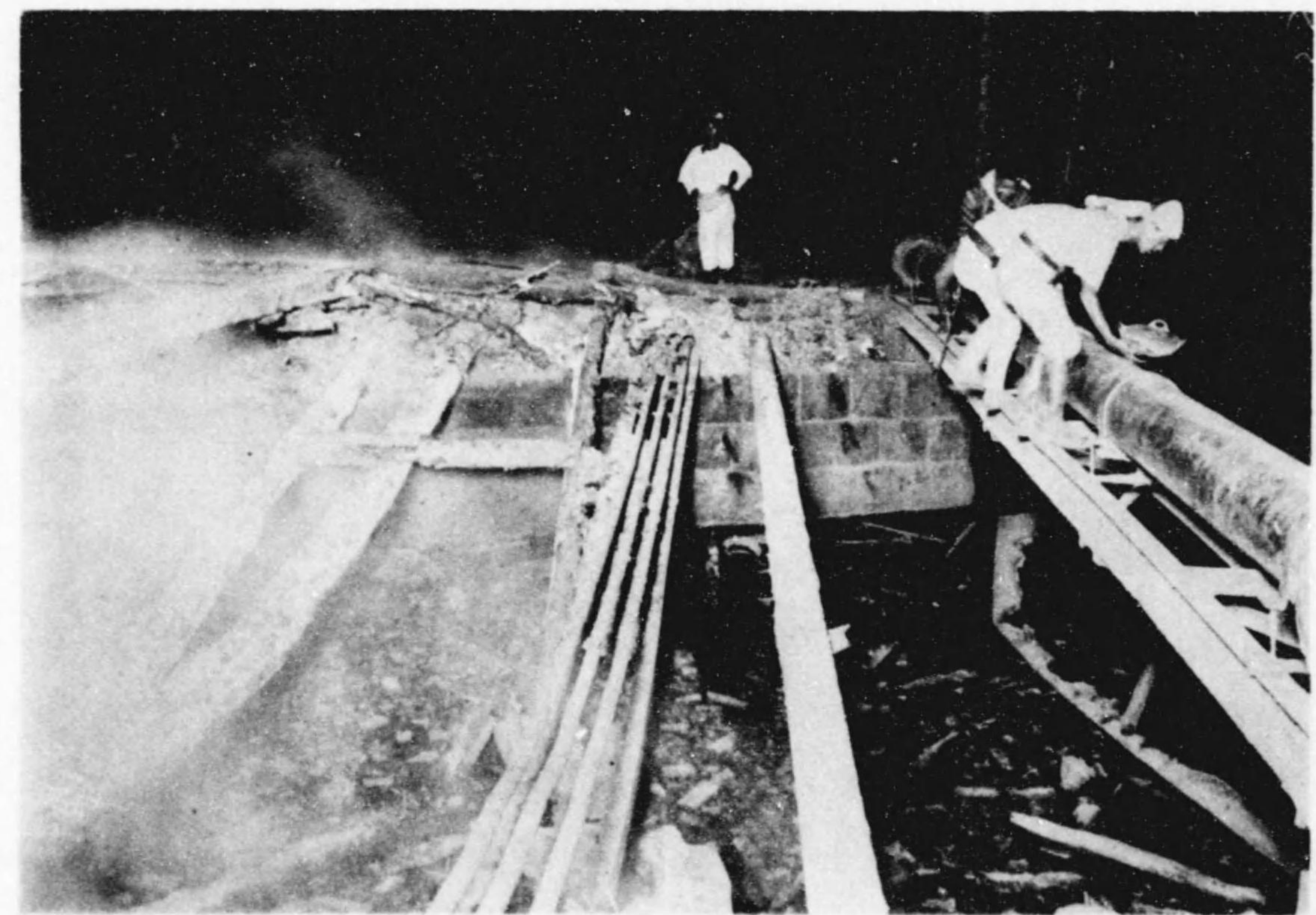

(日二月九) 橋寺物燬所木





(日七十月十) 跡 燒 神 明 田 神



(日五廿月十) 堂 聖 島 湯 郷 木

2  
65  
2







(日五廿月十) 跡 社 嶋 半 島 向



(る免を失焼) 社 神 平 琴 門ノ 虎 芝

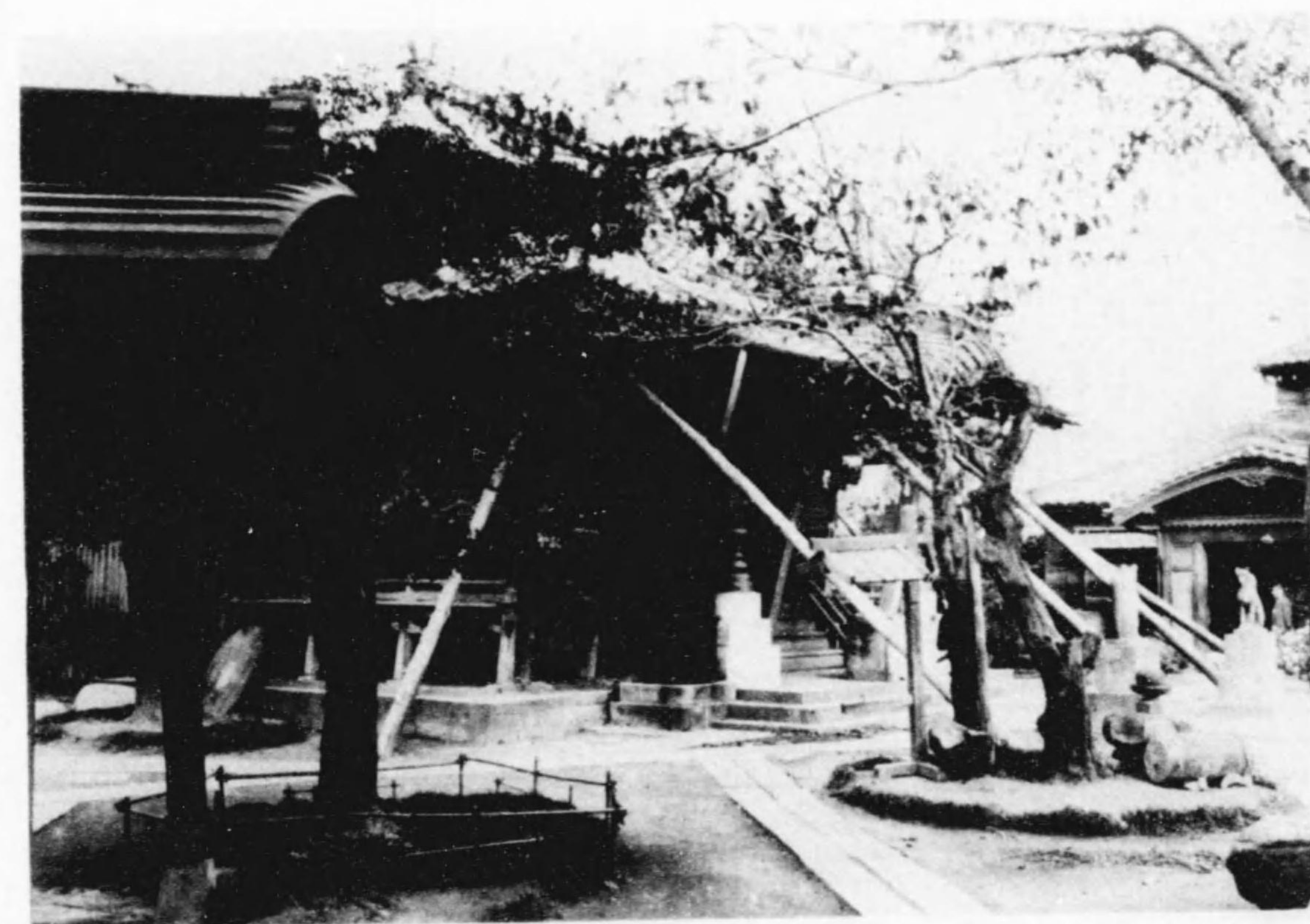

(る免を災火) 社 神 園 三 島 向

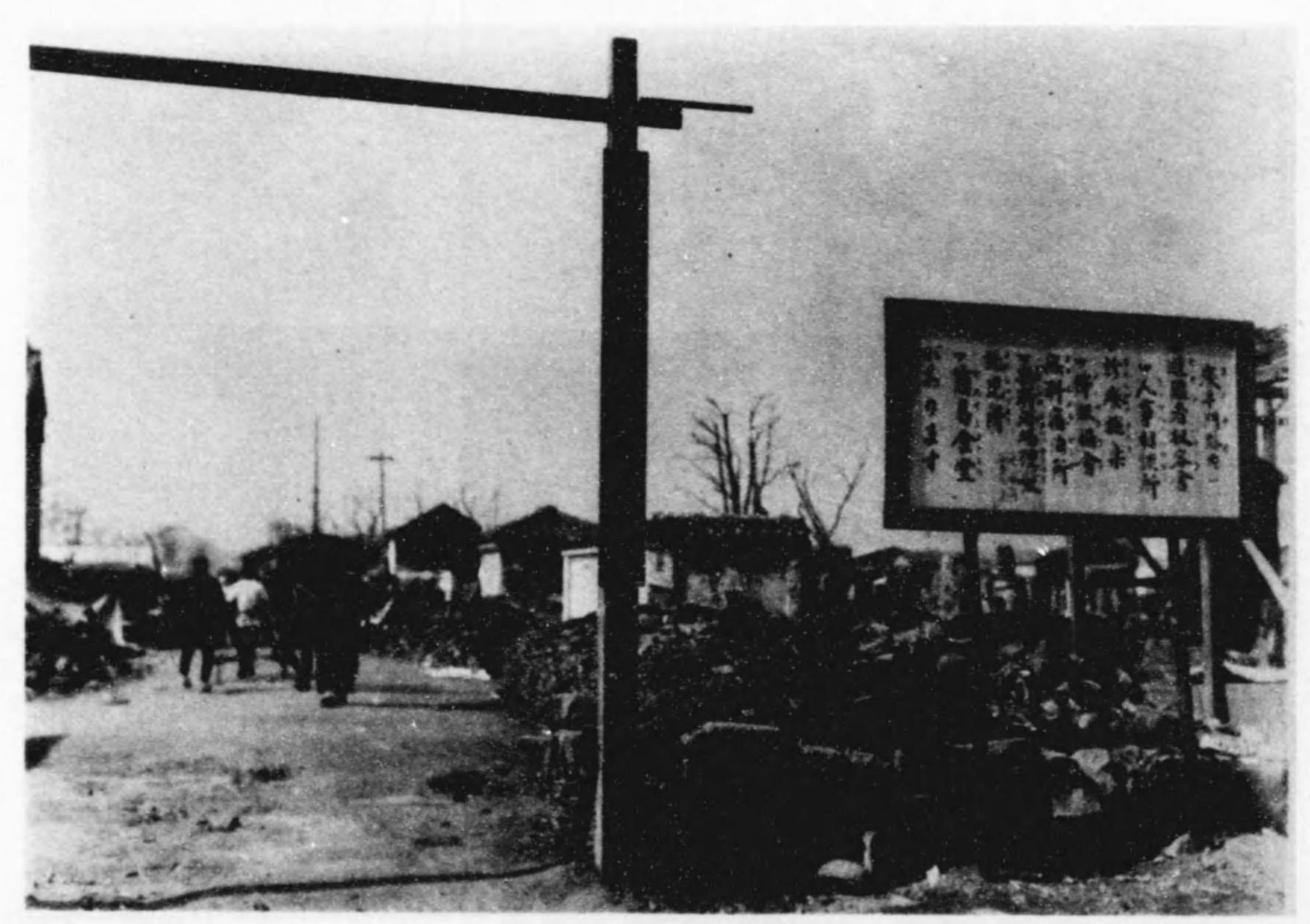

(日三廿月十) 跡 失 燒 寺 願 本 東 草 淺



避難小屋とバラック



(日二十月十) 社 神 幡 八 川 深

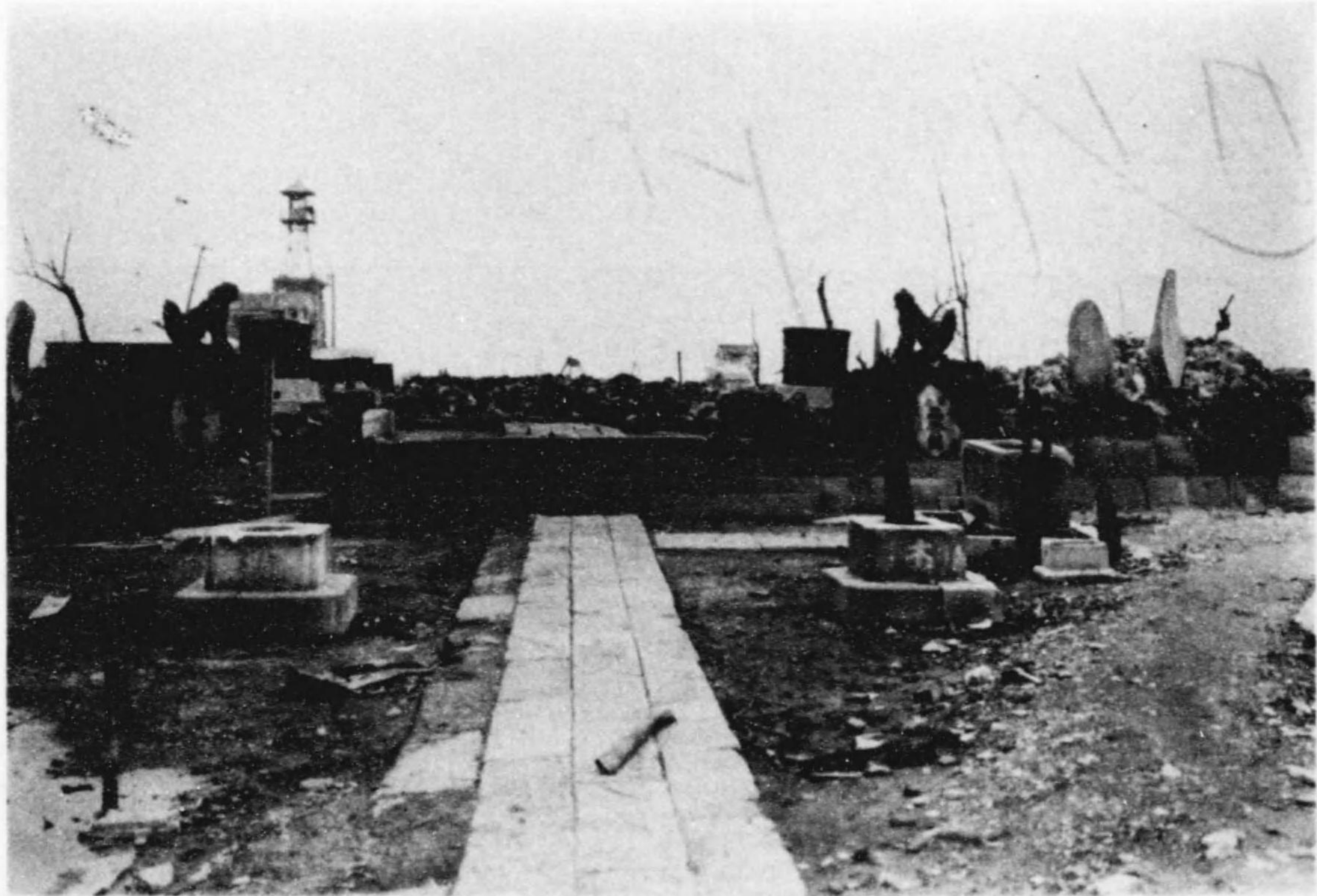

(日二十月十) 跡 祠 天 辨 崎 洲 川 深



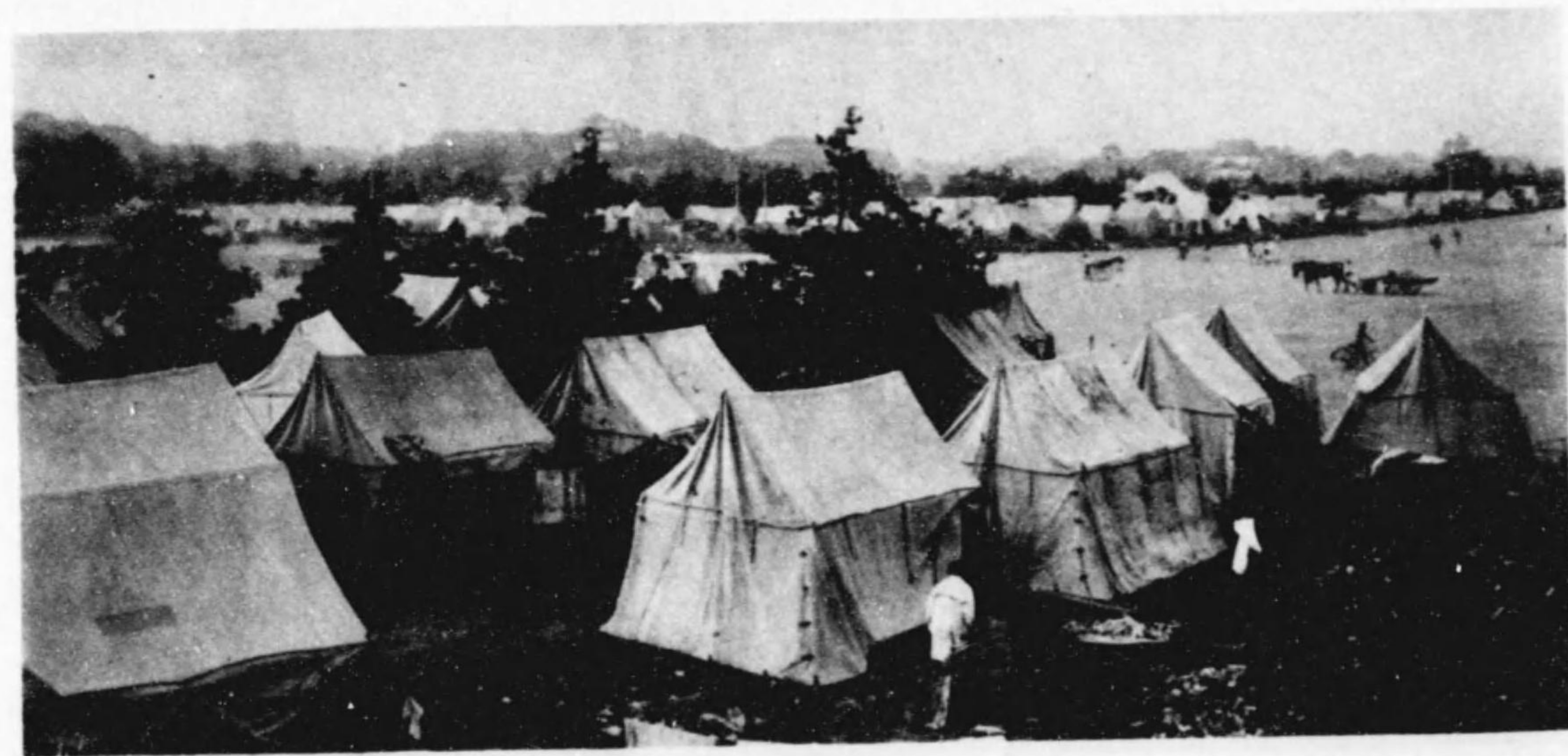

宮城前廣場の罹災者假小屋と天幕（九月七日）







(揚浴の内園公谷比日 三其) 上 同



(傍路前門藏半 四其) 上 同

71



(前城宮 一其) 屋小假の者災罹

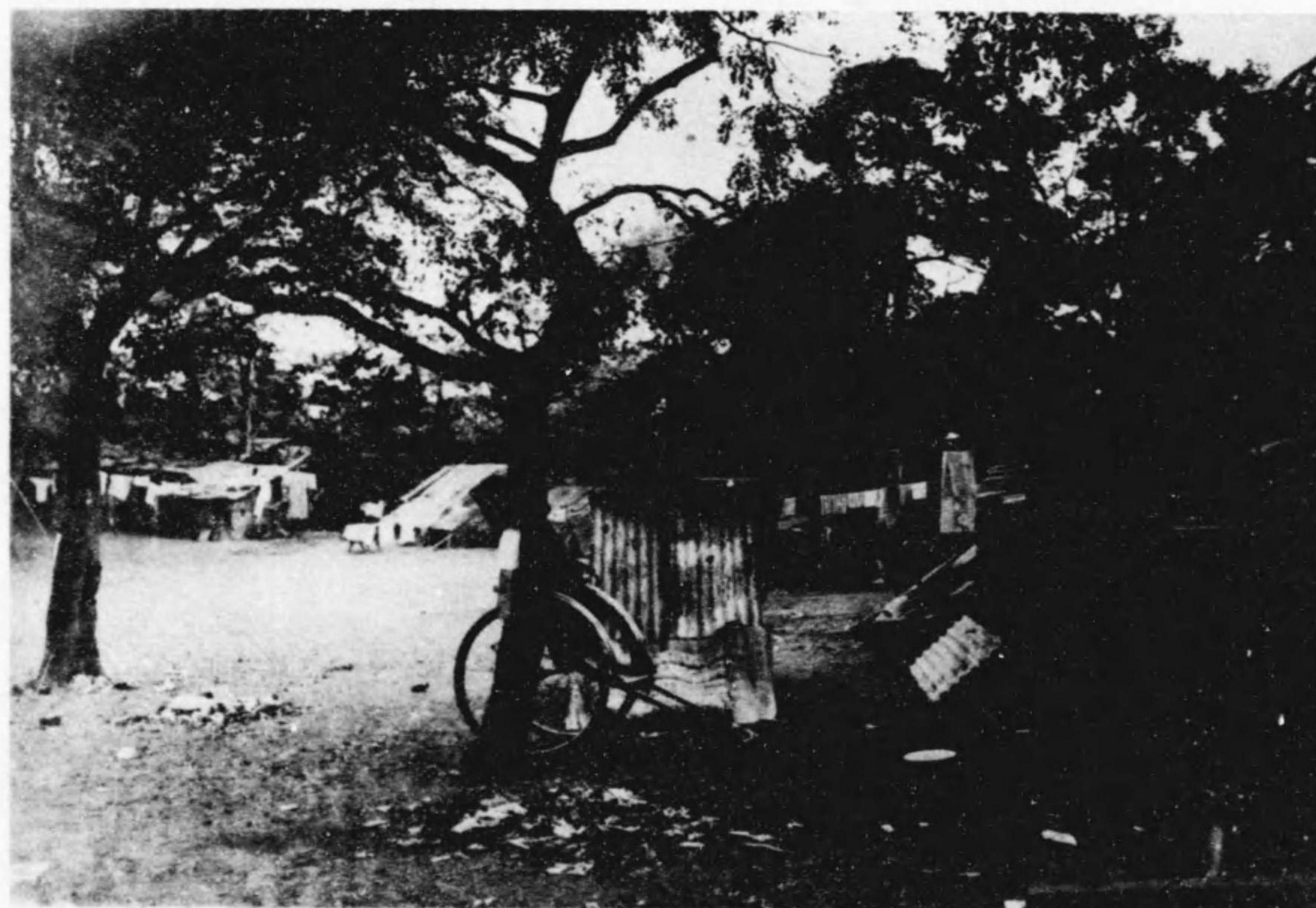

(園公谷比日 二其) 上 同

70





(岡公門ノ虎芝 七其) 上 同



(手裏館水如橋ツ一 五其) 上 同

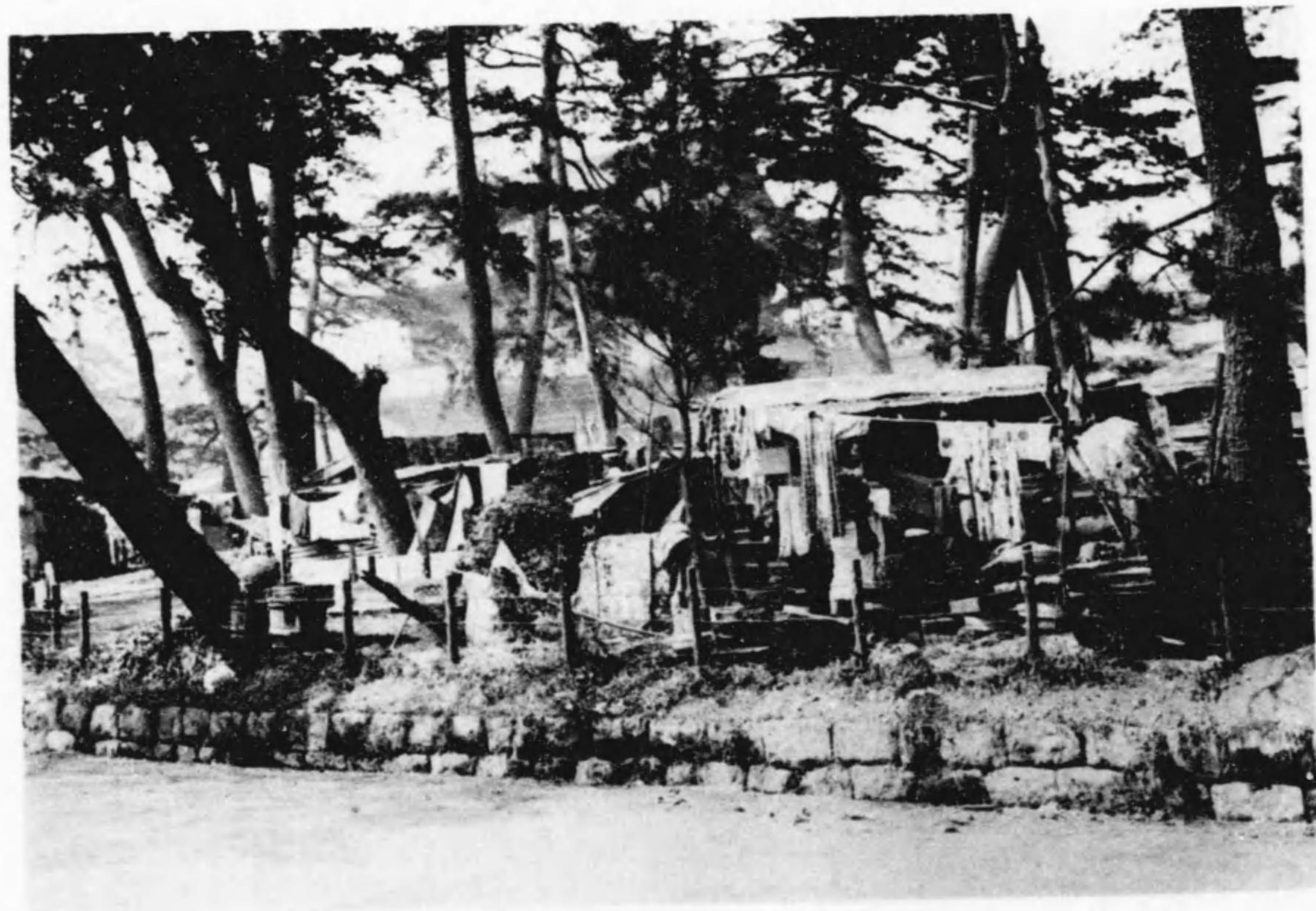

(前門山岡公芝 八其) 上 同



(標有の事歌 六其) 上 同

？  
73  
？

？  
72  
？





(岡公園ヶ牛下段九 一十其) 上 同



(岡公園ヶ牛下段九 二十其) 上 同

75

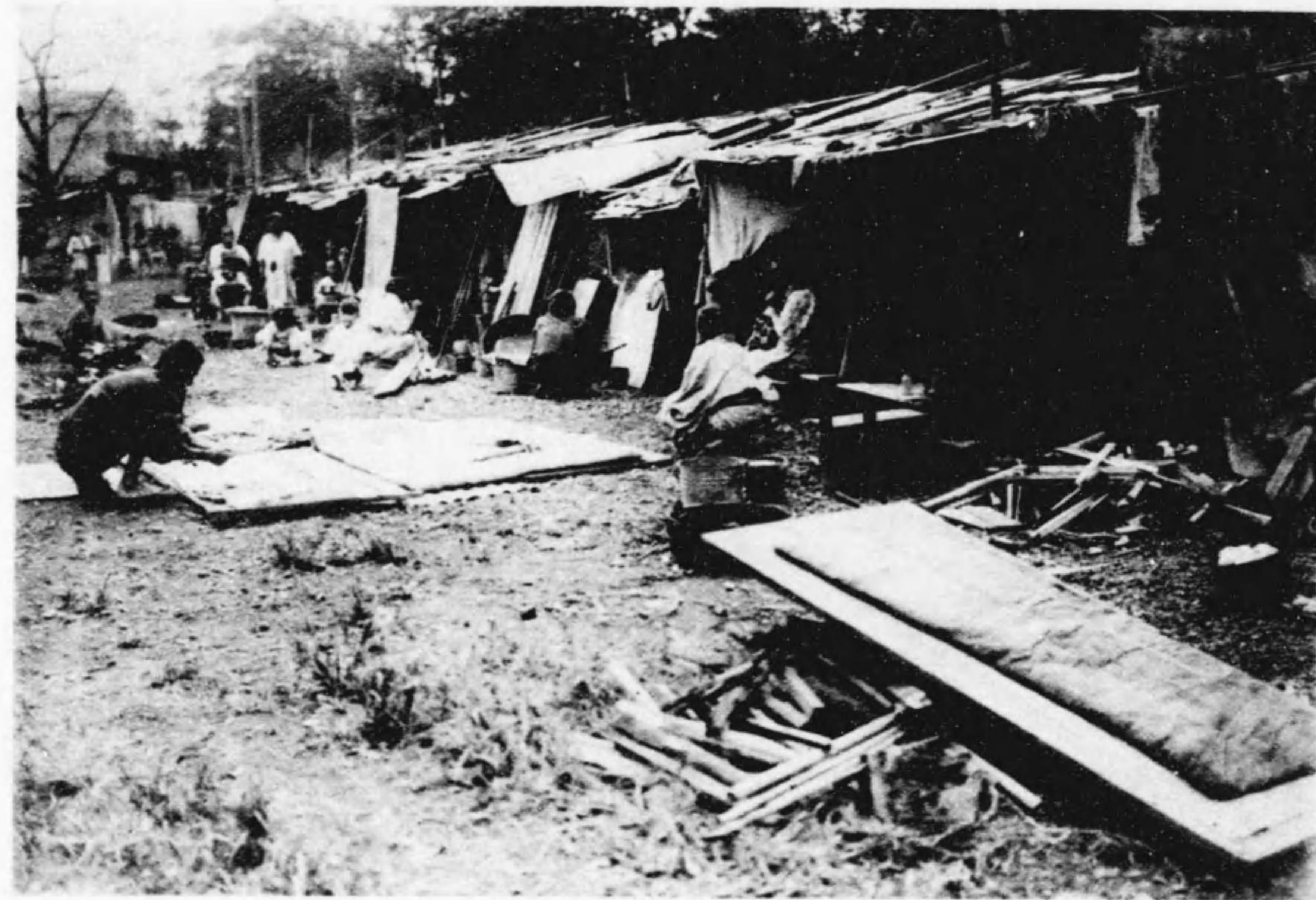

(町旭谷四 九其) 上 同

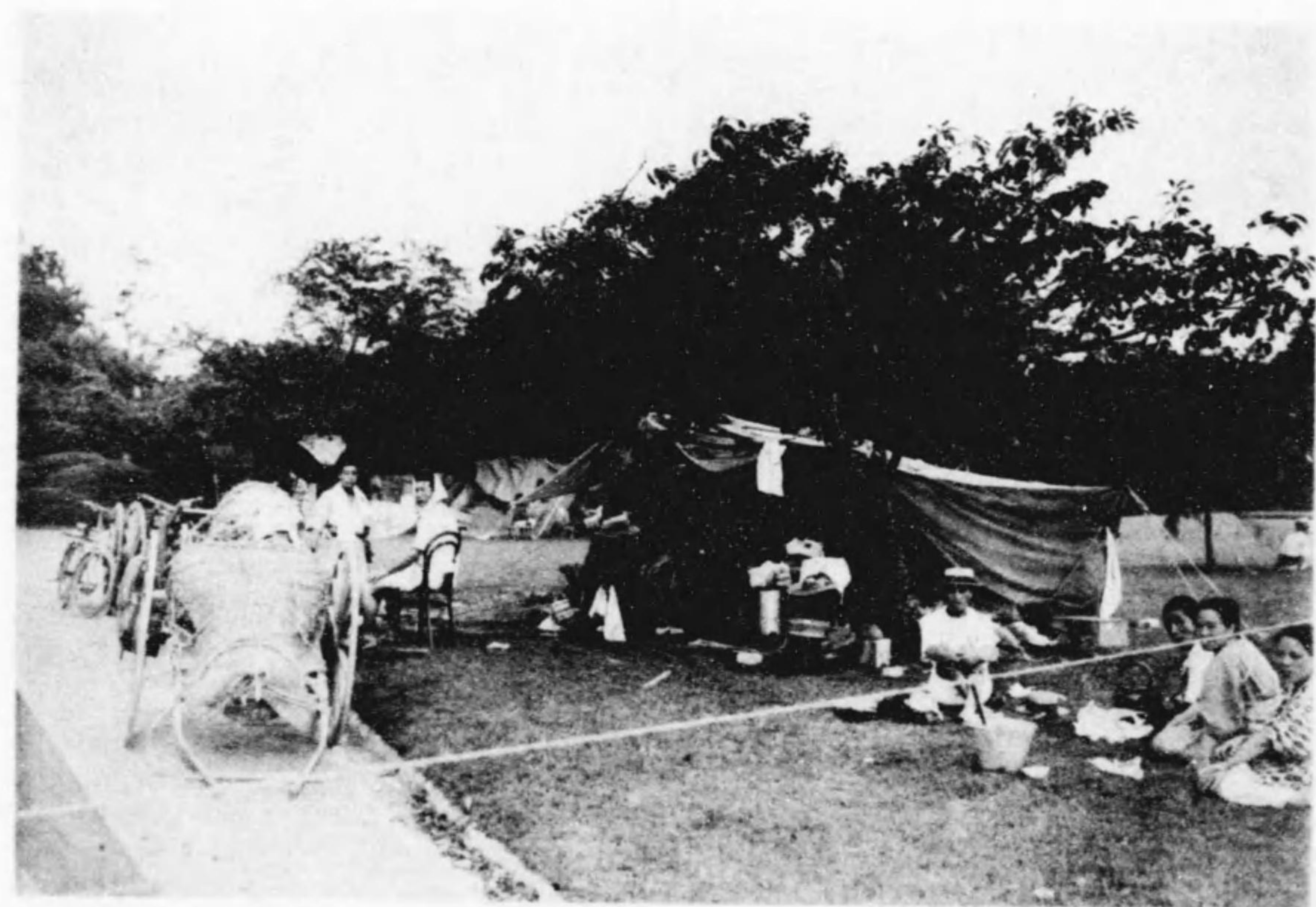

(内苑御宿新 十其) 上 同

74





者災罹るけ於に堂音觀草淺

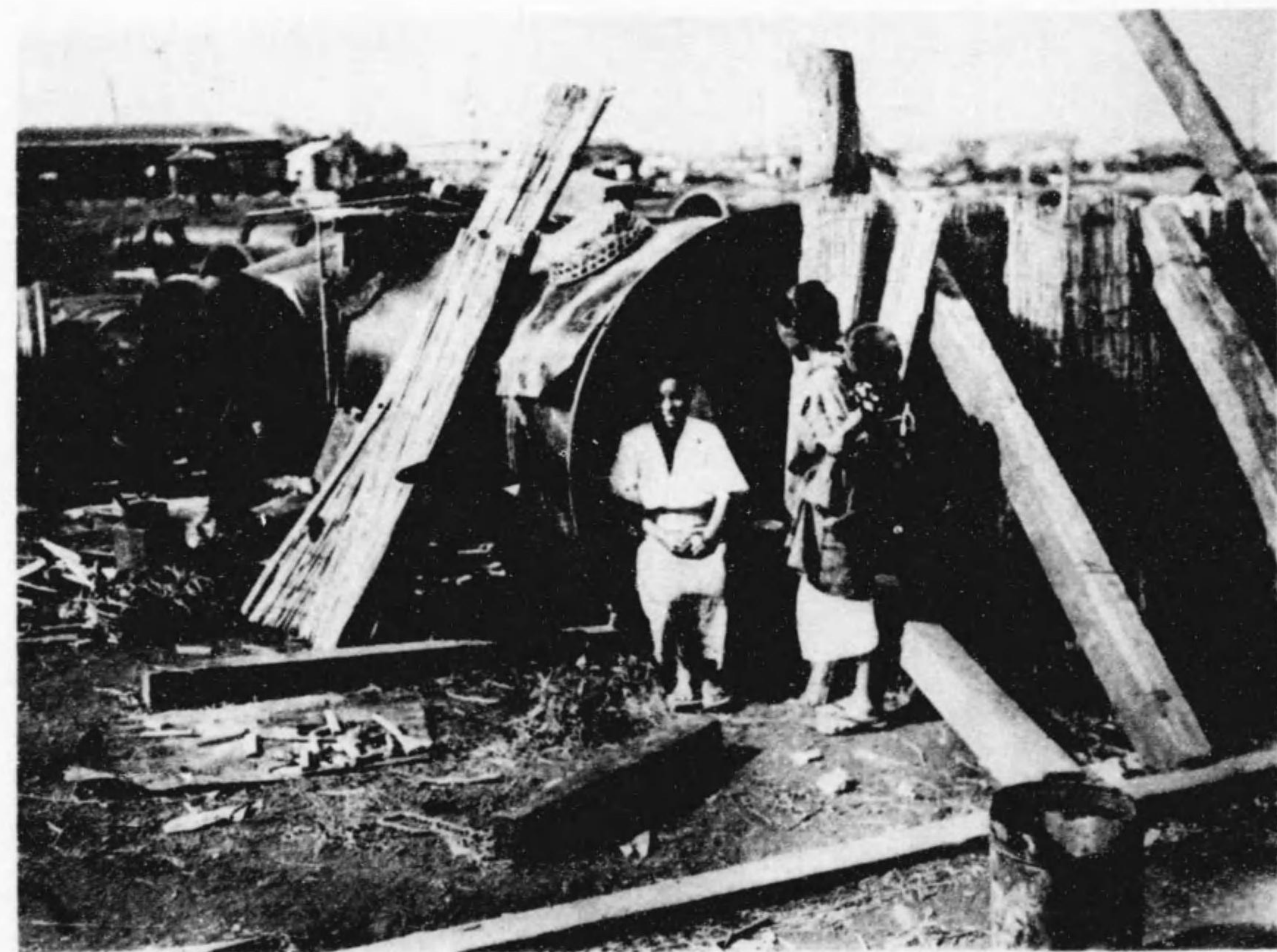

(者災罹るせと居住を管鐵) 見 所 島 月

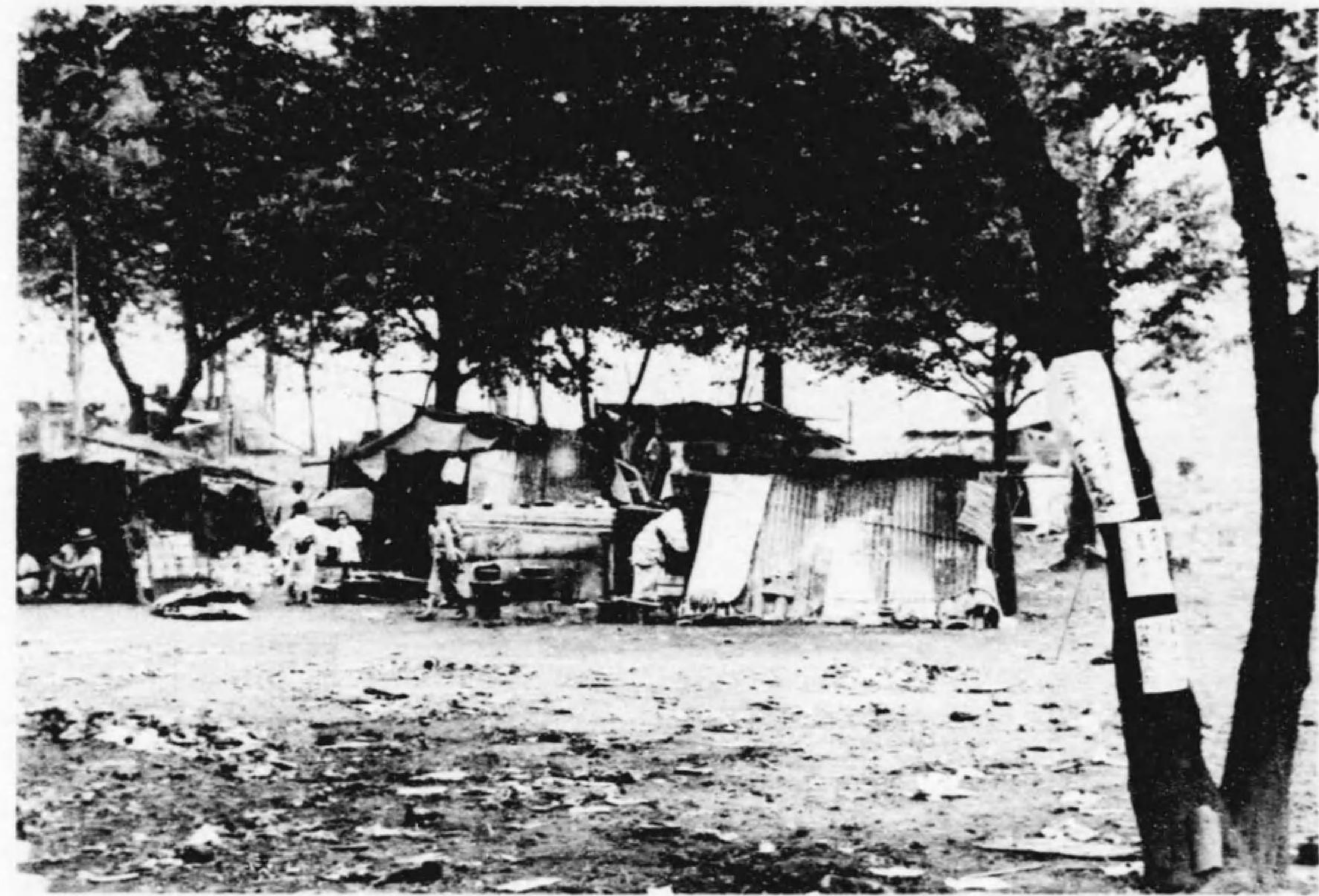

(内國公野上 三十其) 上 同



(近附輪ノ三 四十其) 上 同





(園物植川石小) 物 建 容 収 者 災 罹



(内園公野上) ク ッ ラ バ 上 同

？  
79  
？



(内堤社神國靖段九) ク ッ ラ バ 容 収 者 災 罹



(ク ッ ラ バ 内 宮 離 濱 芝) 上 同

？  
78  
？



退京する罹災者の群



(内境堂普観草淺) 上 同

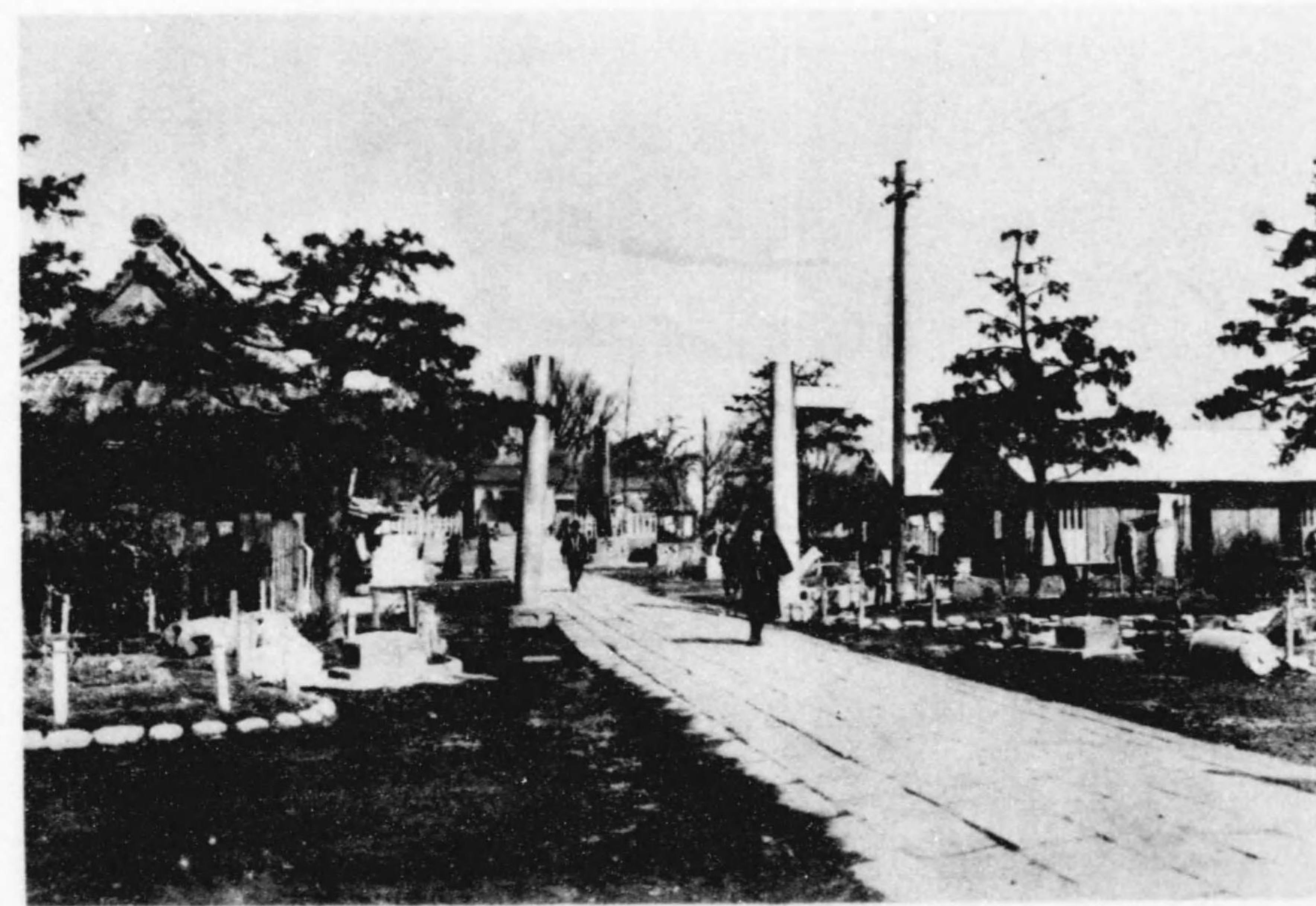

(内境幡八川深) 上 同



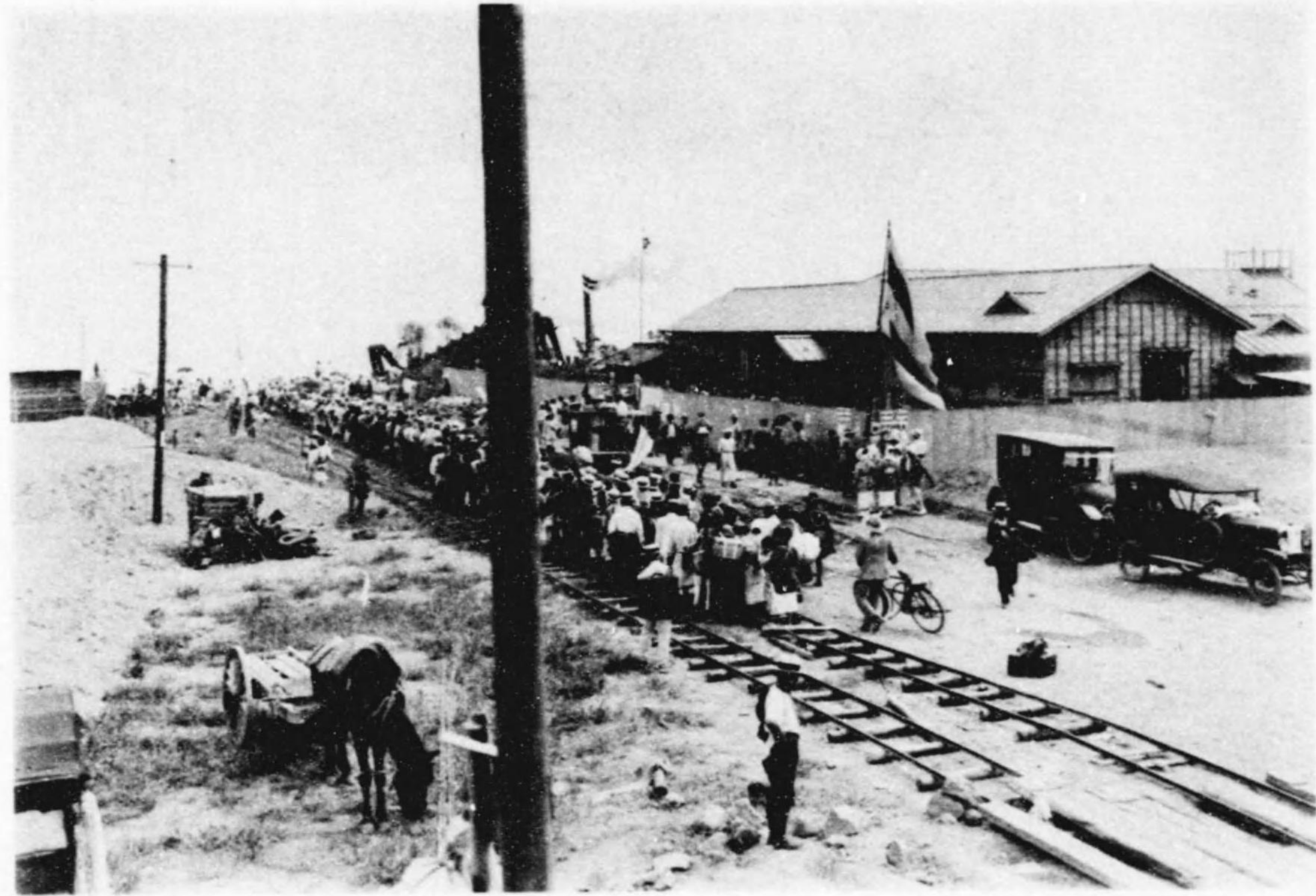

芝浦より乗船する四方西方面への避難者

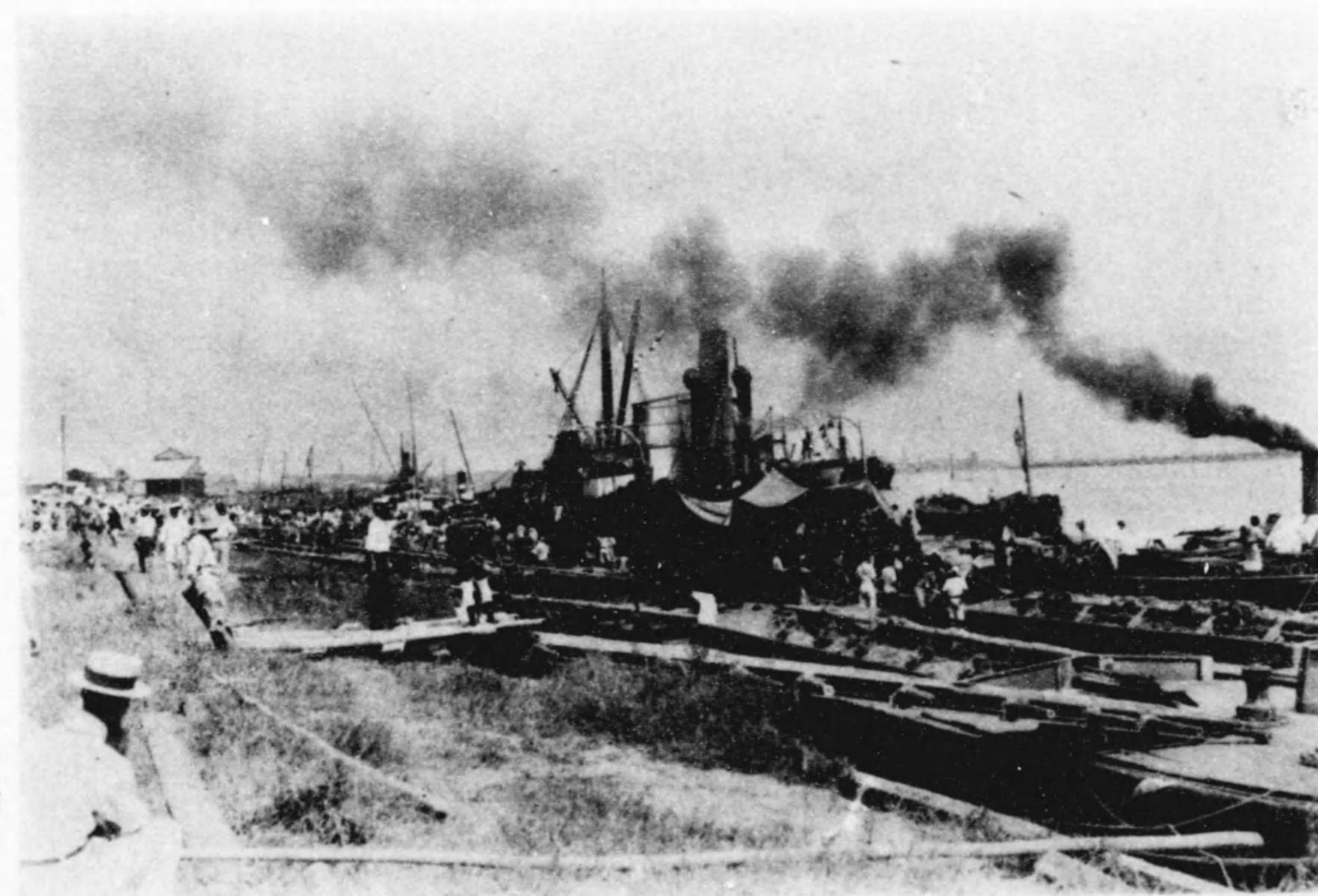

（九月七日）上 同

2  
81  
2



芝浦より乗船する四方西方面への避難者



品川驛(九月十七日)

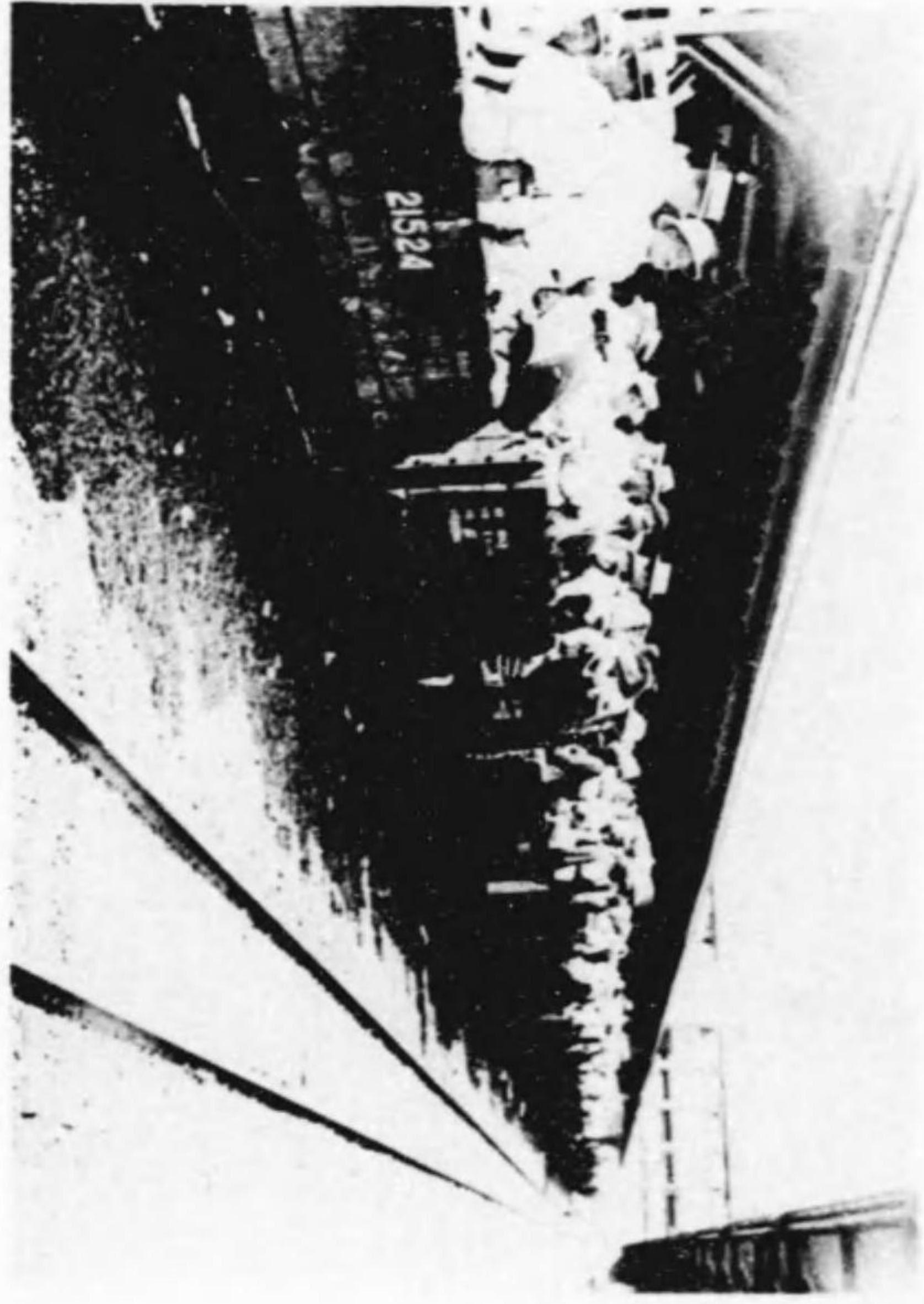

品川前驛(九月十七日)

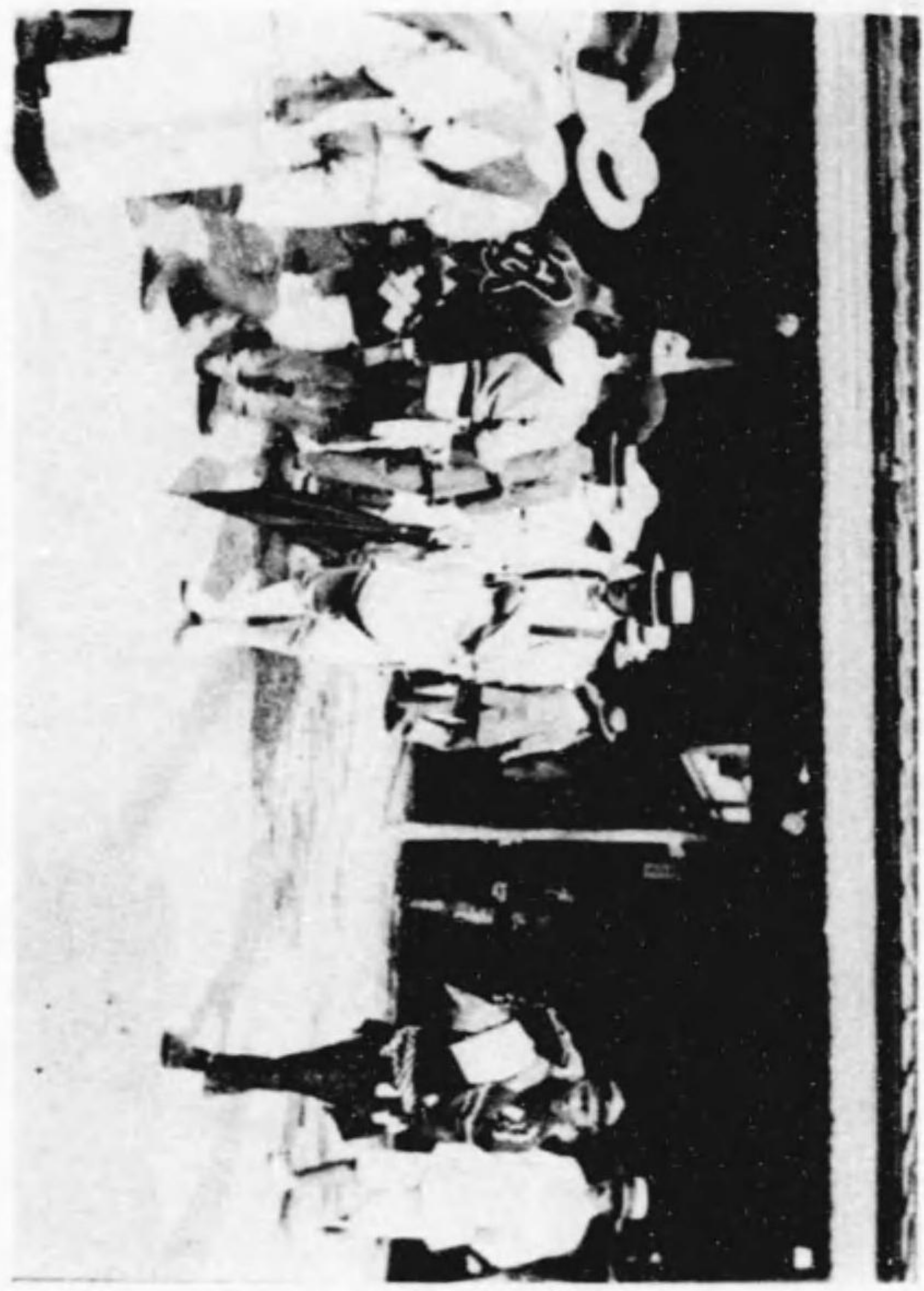

新龍池(九月十七日)



新龍驛(九月二十日)

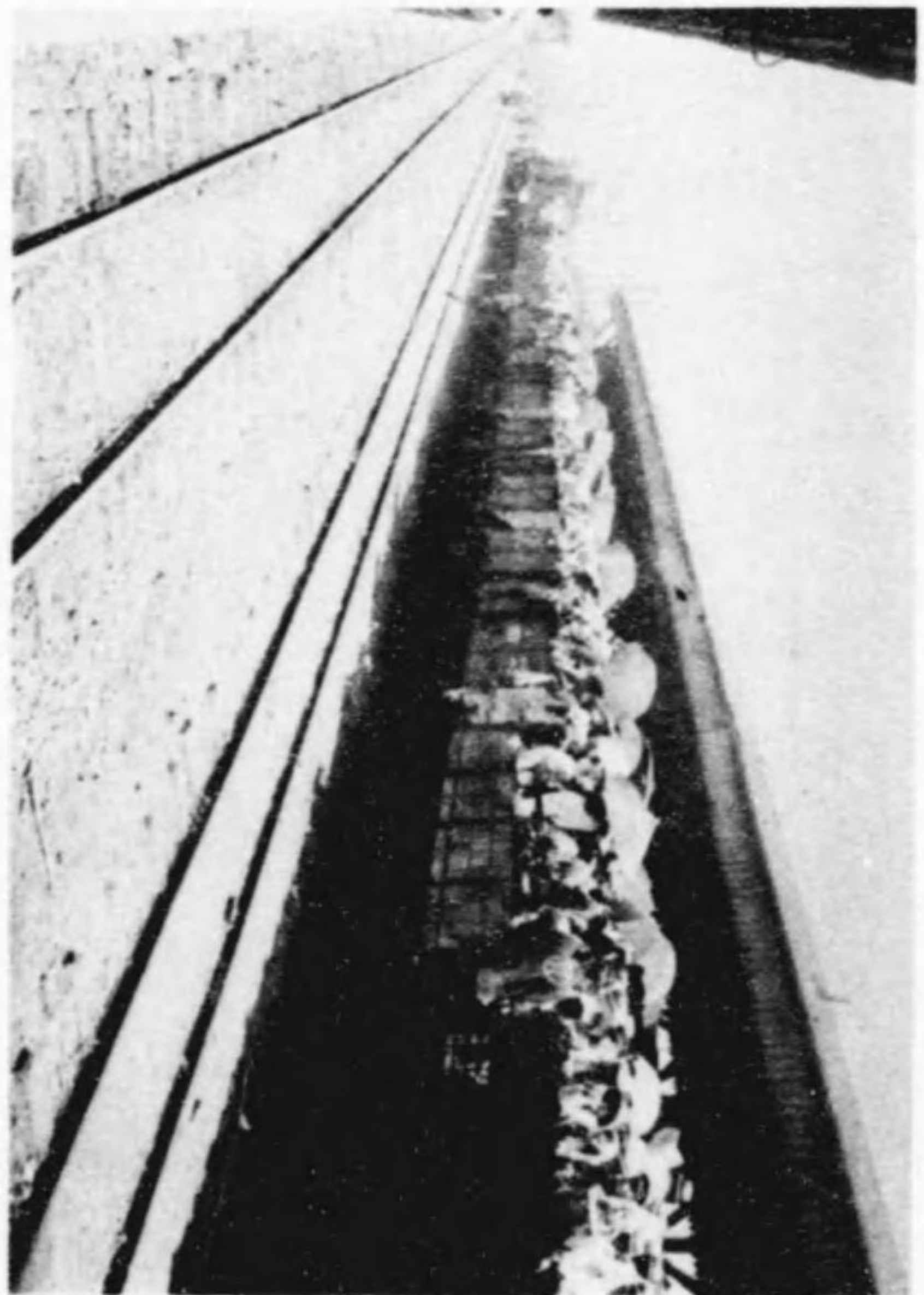

新留驛(九月二十日)

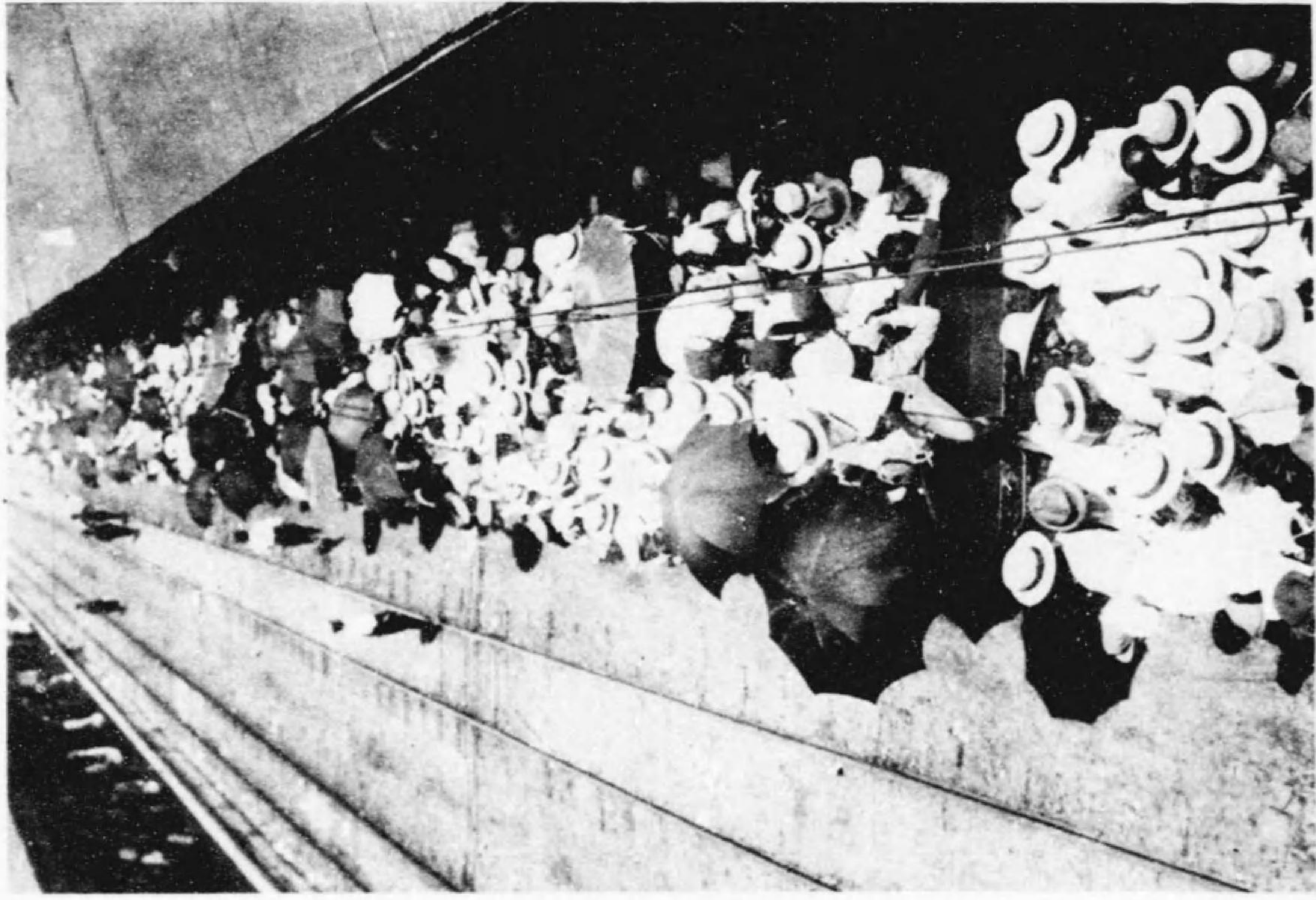

日暮里驛(九月十七日)

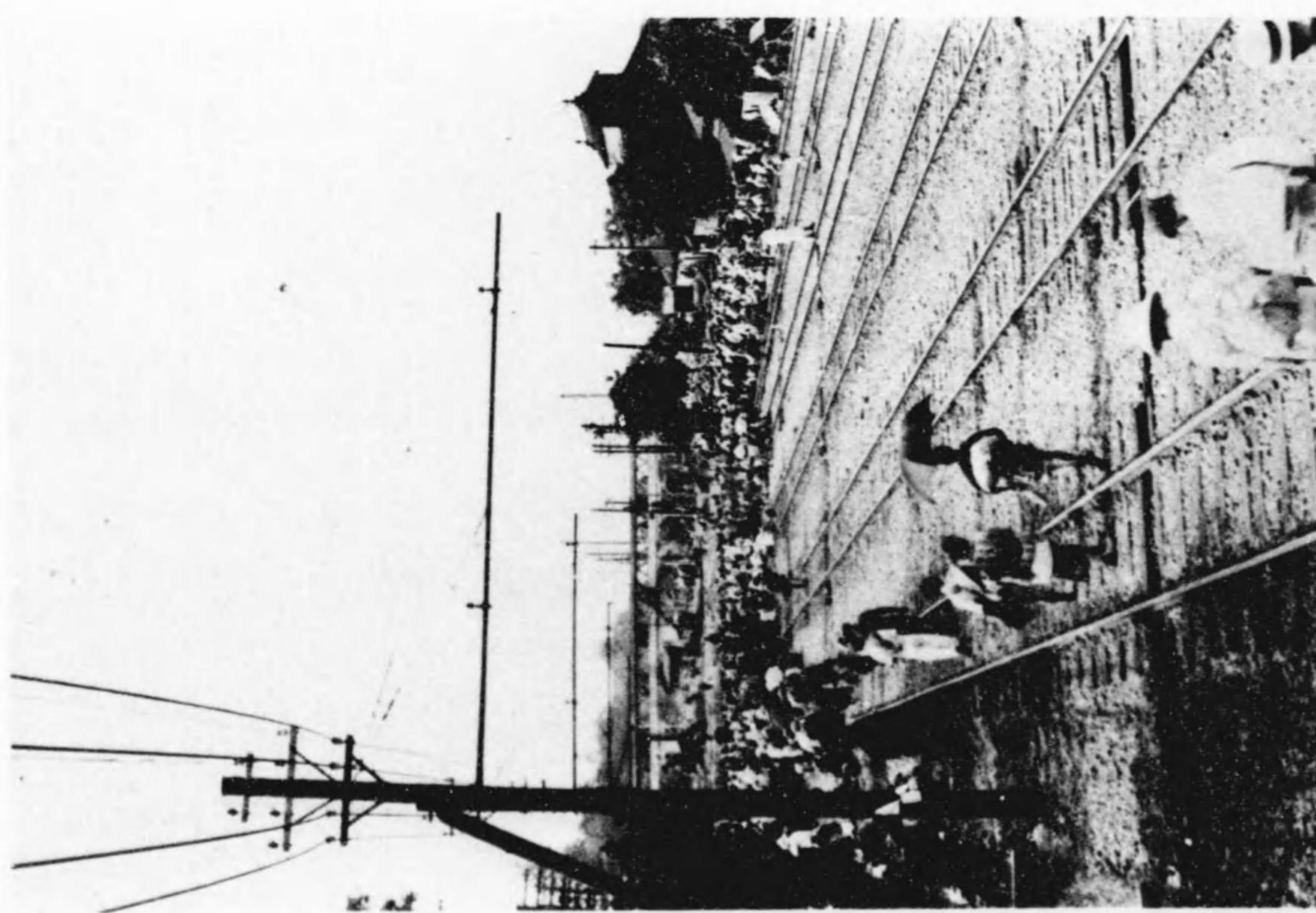



救  
護

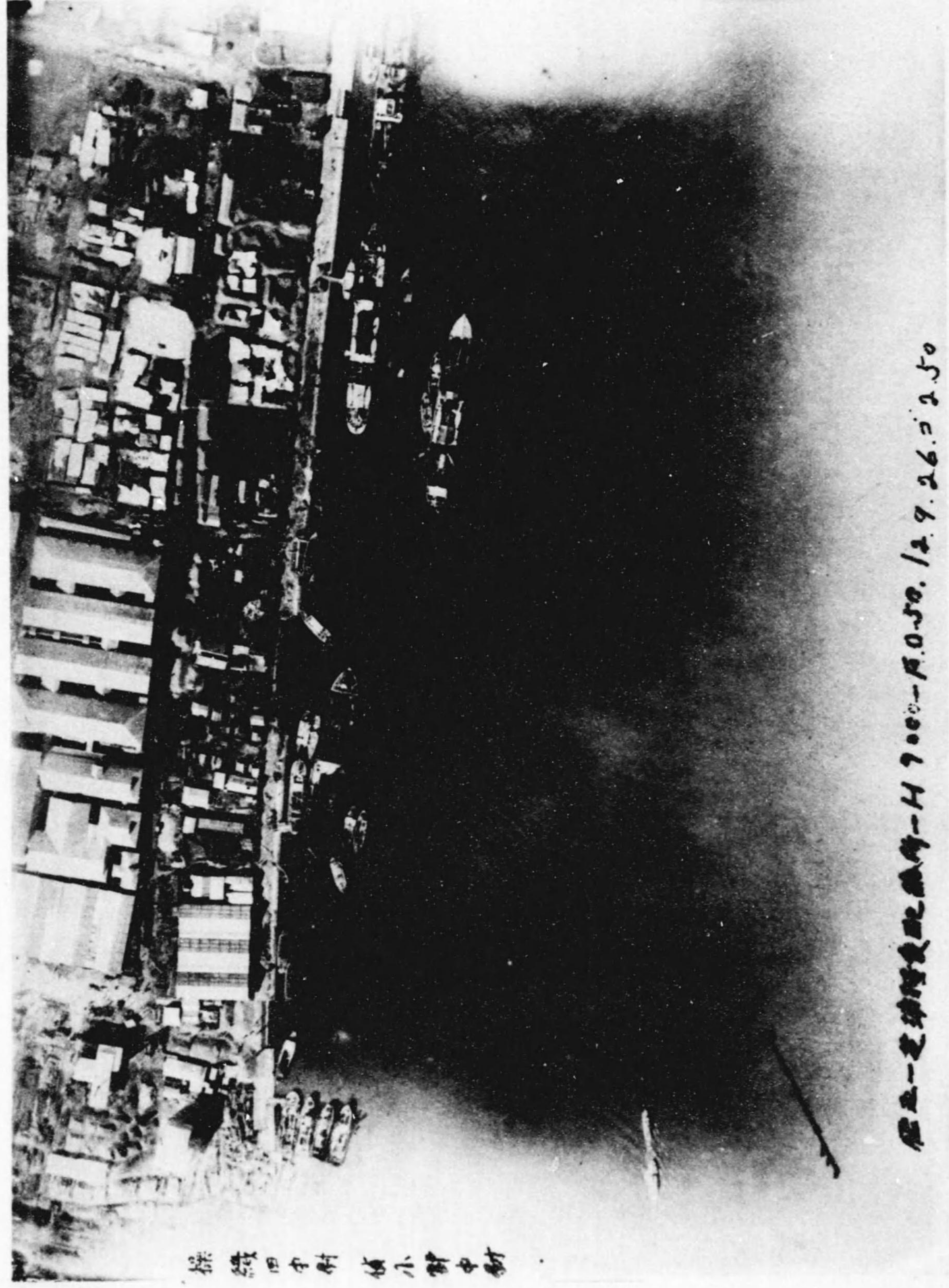

新中野小幡村中野村

原五-芝浦増良配機隊-H 7000-月0.50. / 2. 9. 26. 5. 2. 50

(日六廿月九) 浦芝るた見りよ上機行飛

~  
24  
~





(日七月九) 前門所役市京東



(日七月九) 上 同



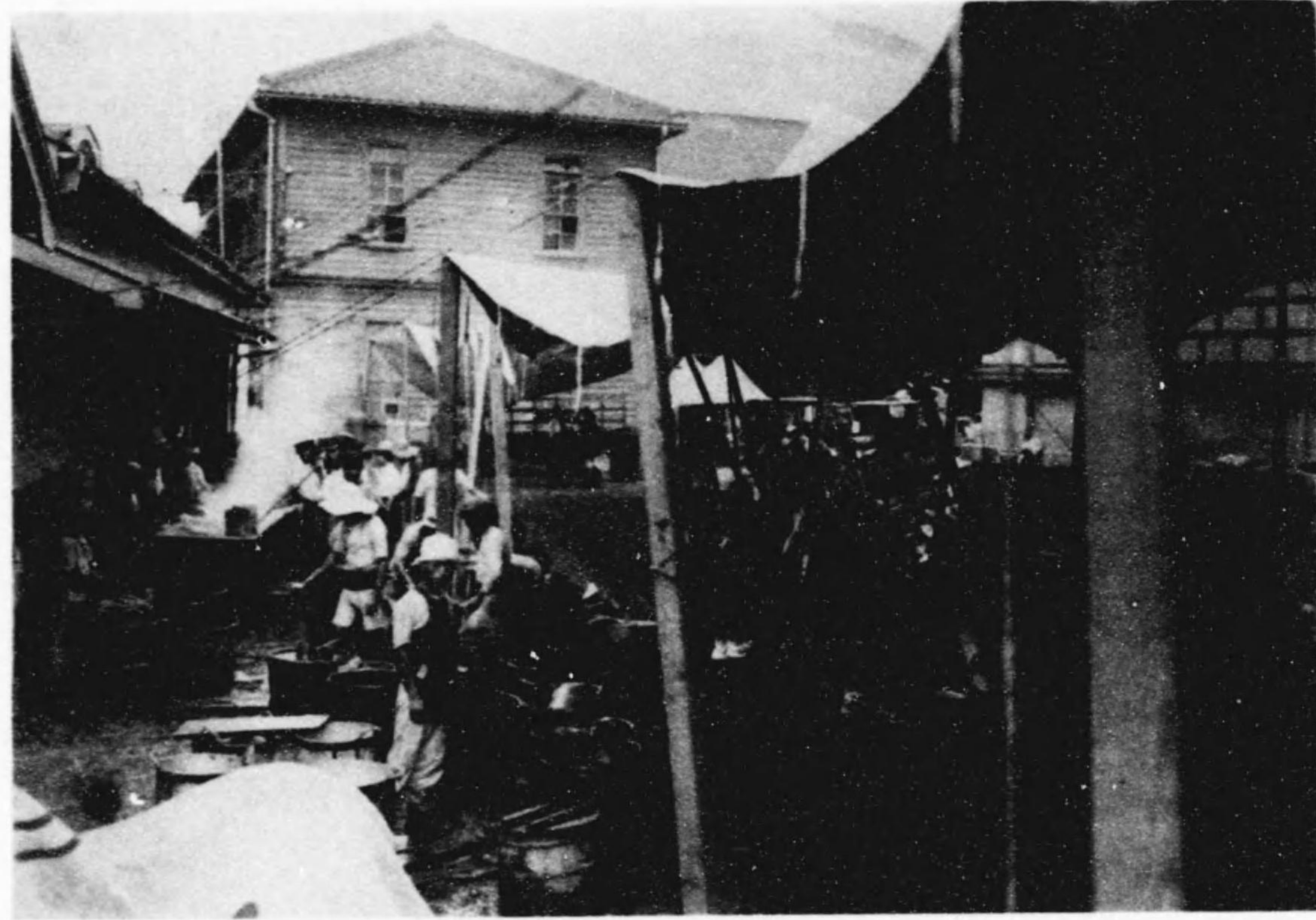

(日六月九) 市役所内敷出 東京市

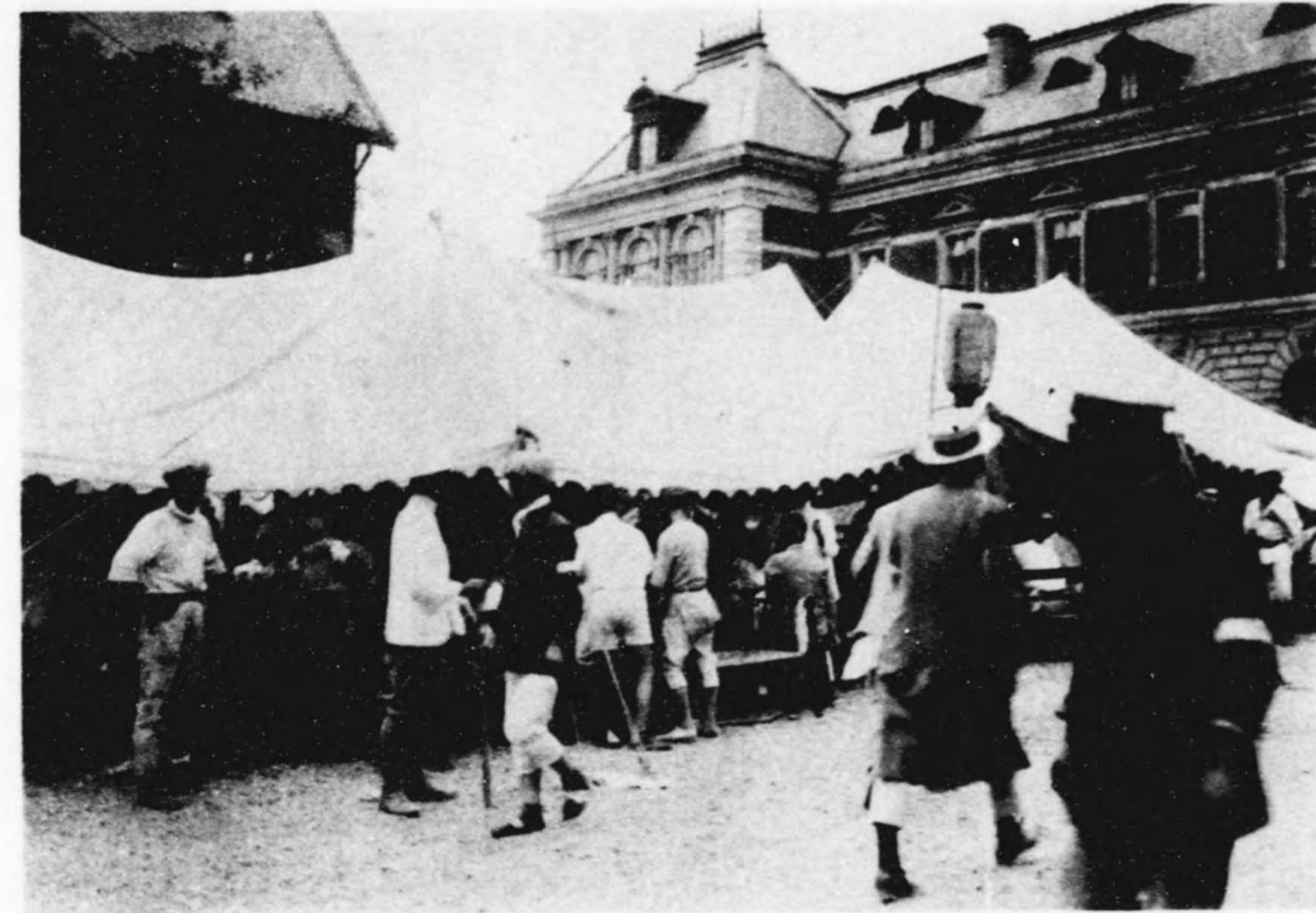

(日七月九) 東京市役所内非常災害事務所



同上



(日七月九) 同上事務所内





(跡寺額本地築) 給配所役區橋京

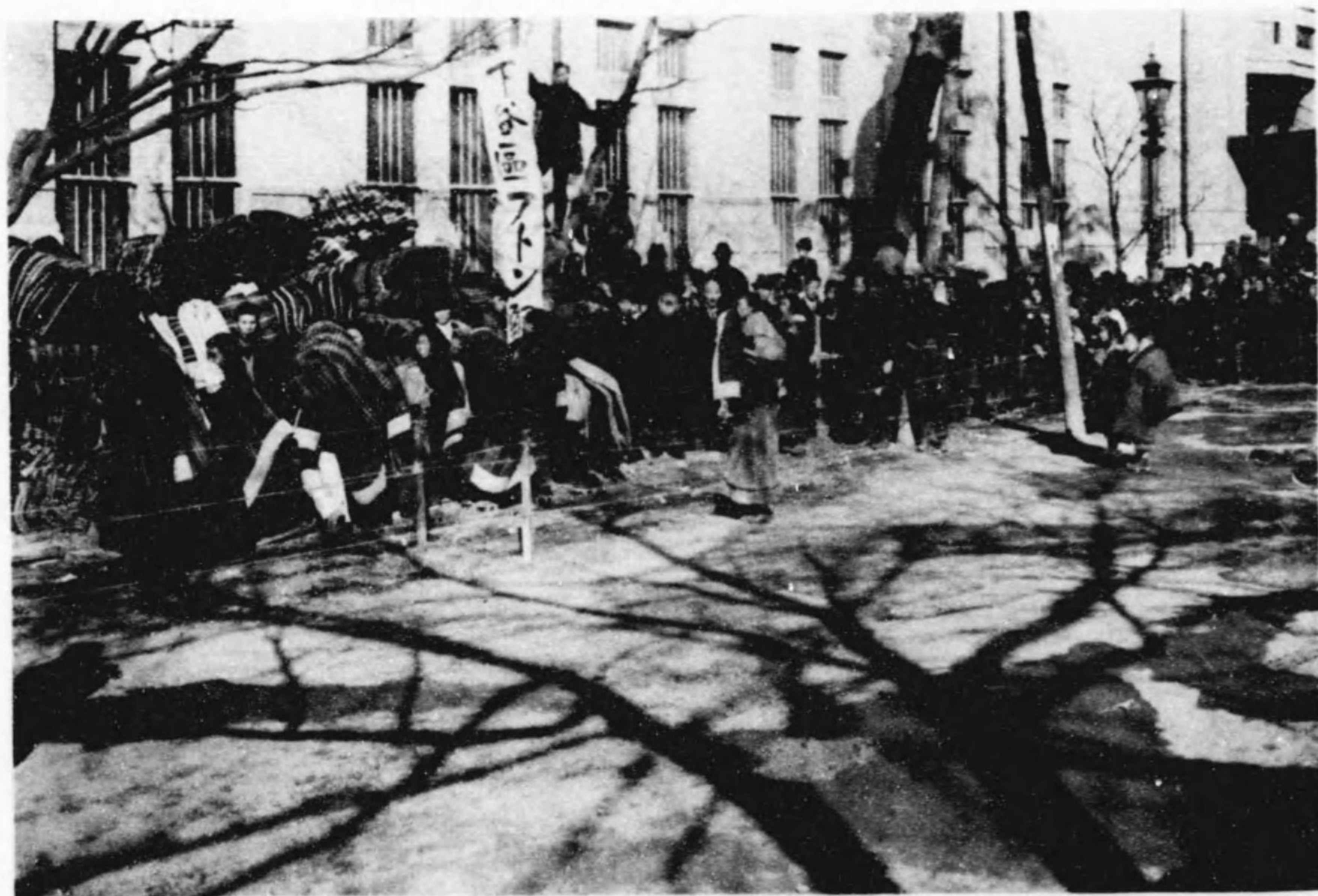

(館會治自野上) 給配關蒲所役區谷下

？  
89  
？



(日六月九) し出炊内苑御宿新



(内館會治自野上日六月九) し出炊所役區谷下

？  
88  
？





(日八十月九) 所 給 配 宿 新



(日八十月十) 品 給 配 の ー デ 童 兒 内 岡 公 芝

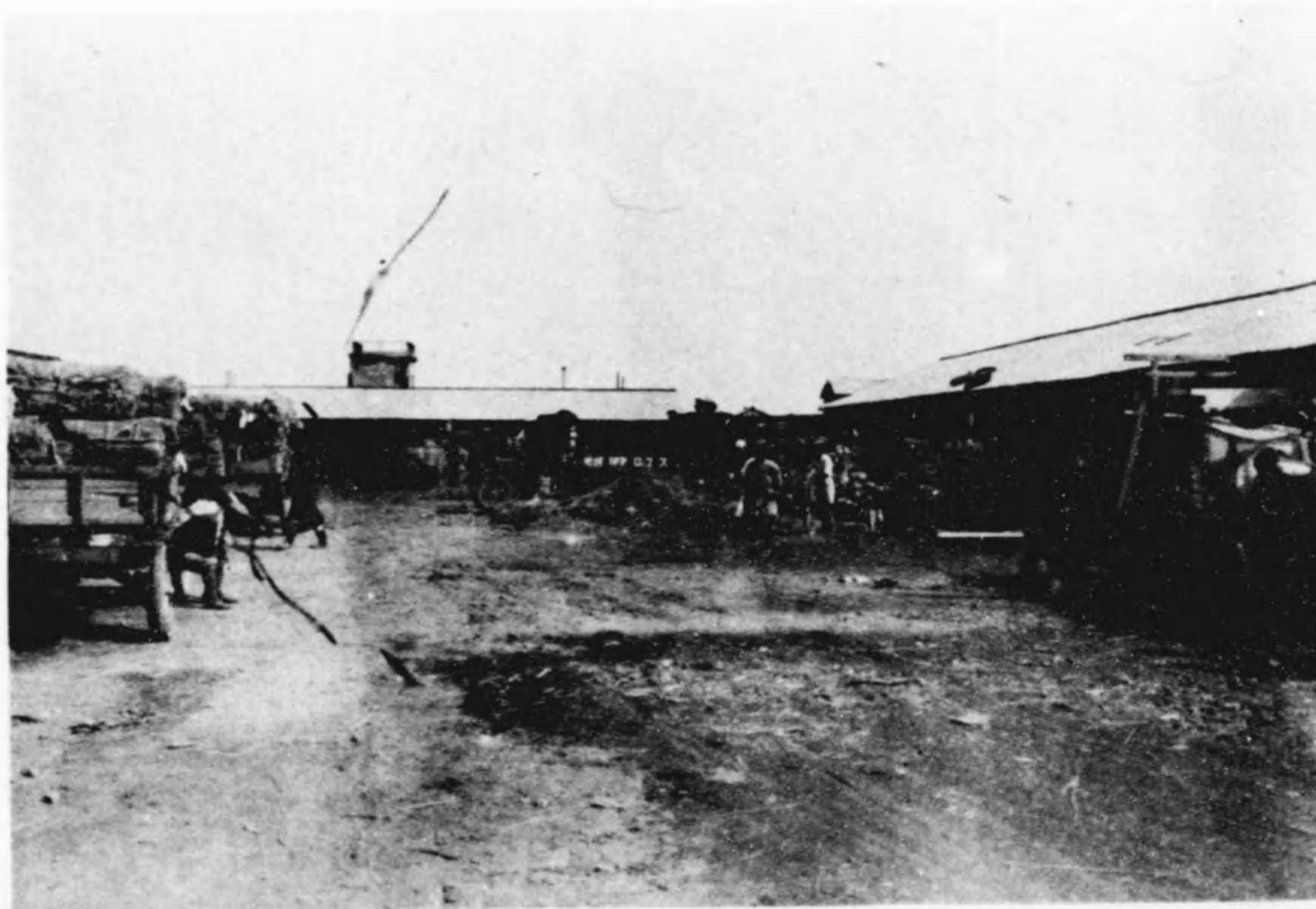

(日五廿月十) 所 給 配 國 兩



(日六十月九) 所 吞 湯 の 下 山 野 上





池端博覽會傷病收容者



九段靖國神社境内救護所

93



芝浦の食料品(九月七日)



同上

92





(療施回巡) 班 療 救 省 內 宮

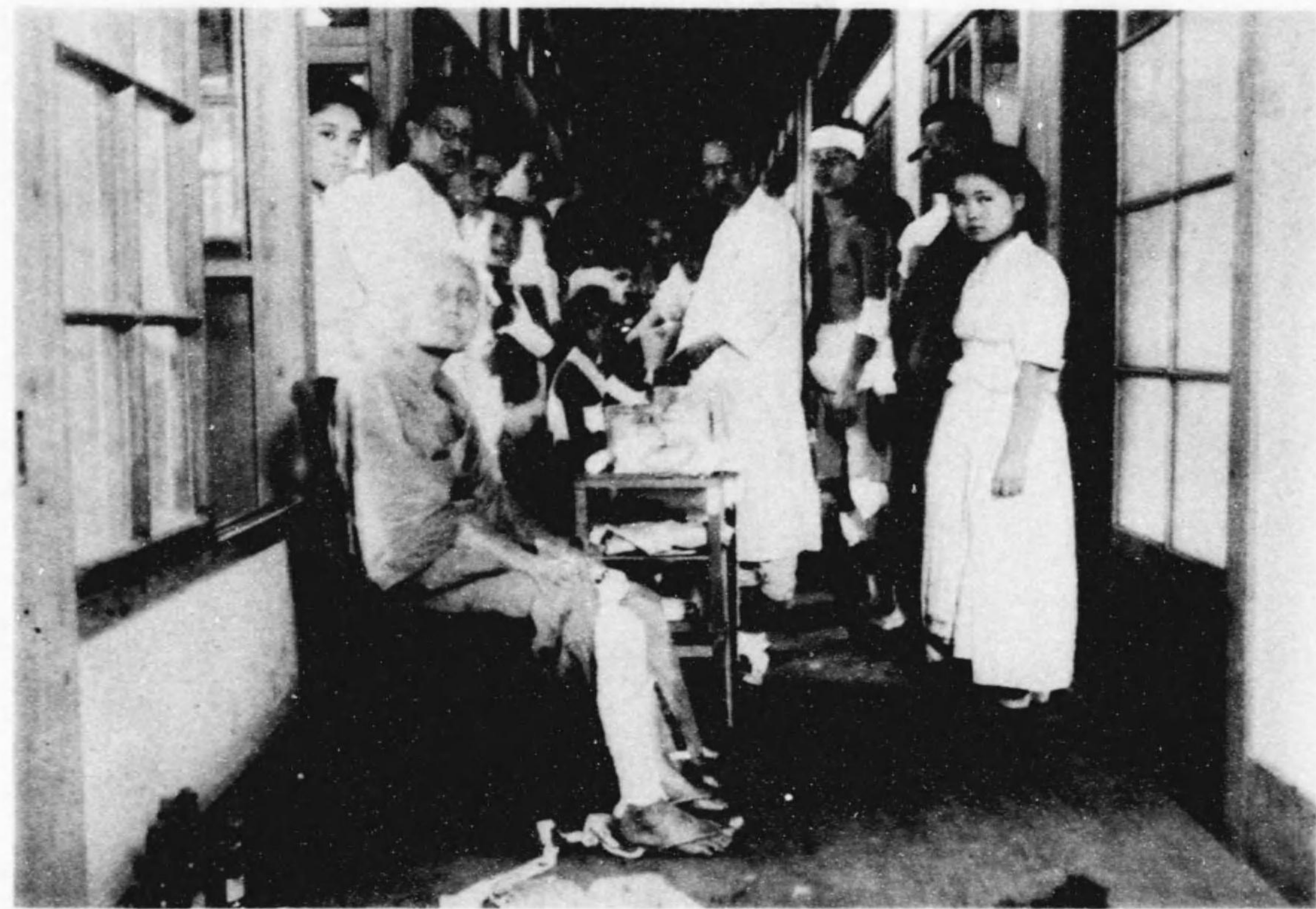

容 收 者 病 傷 內 院 病 保 久 大



所 護 救 內 邸 崎 岩 川 深



所 護 救 內 校 學 範 師 山 青





（日八十月九）兒迷容收內校學範師山青



（日九十月九）兒迷容收內院學山青



院病療施市京東地築



（日七十月十）院病加路聖地築





(日十月九) 人 群 容 収 の 内 署 住 千

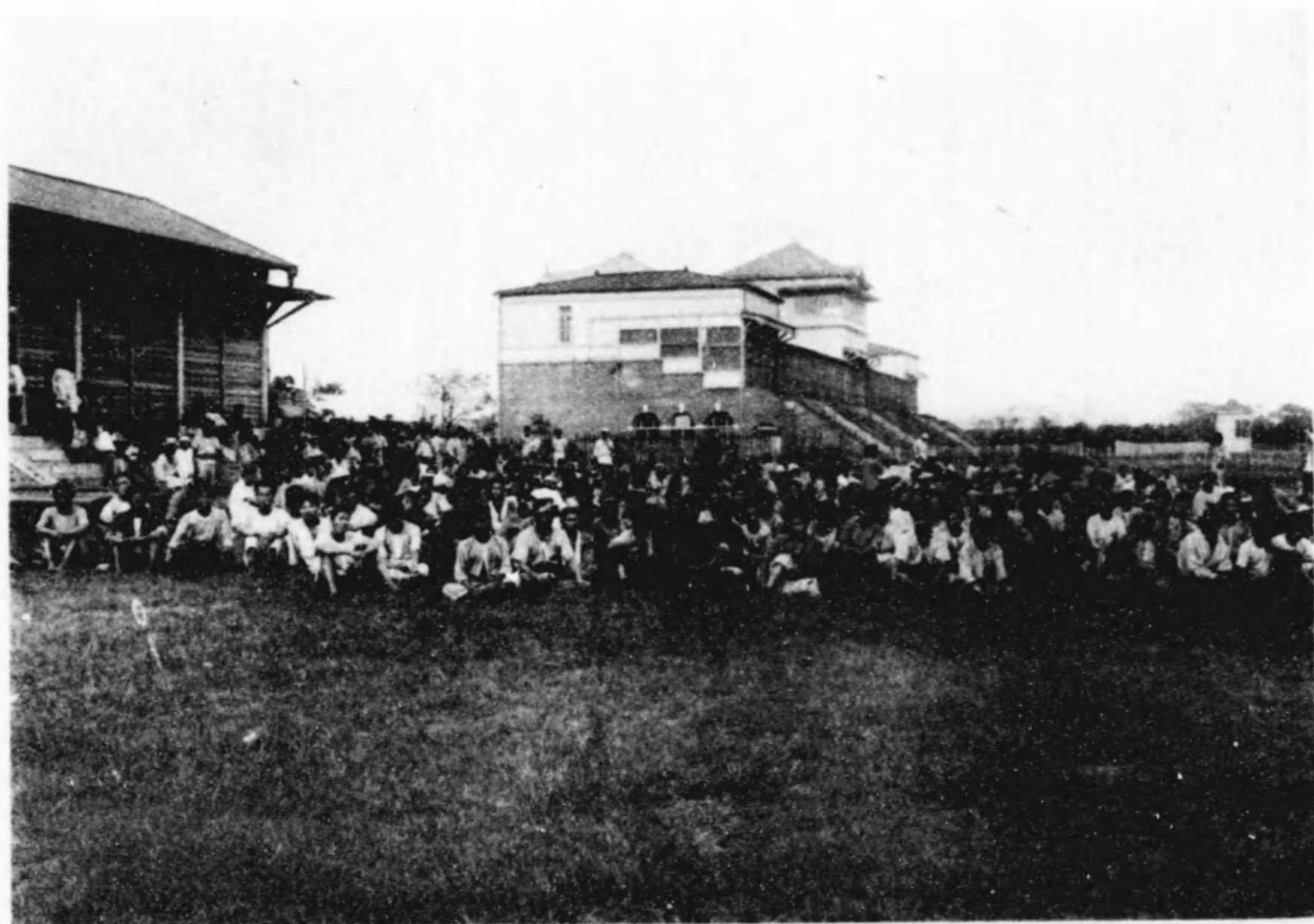

(日三十月九) 人 群 容 収 の 内 場 馬 観 黒 目

2  
99  
2

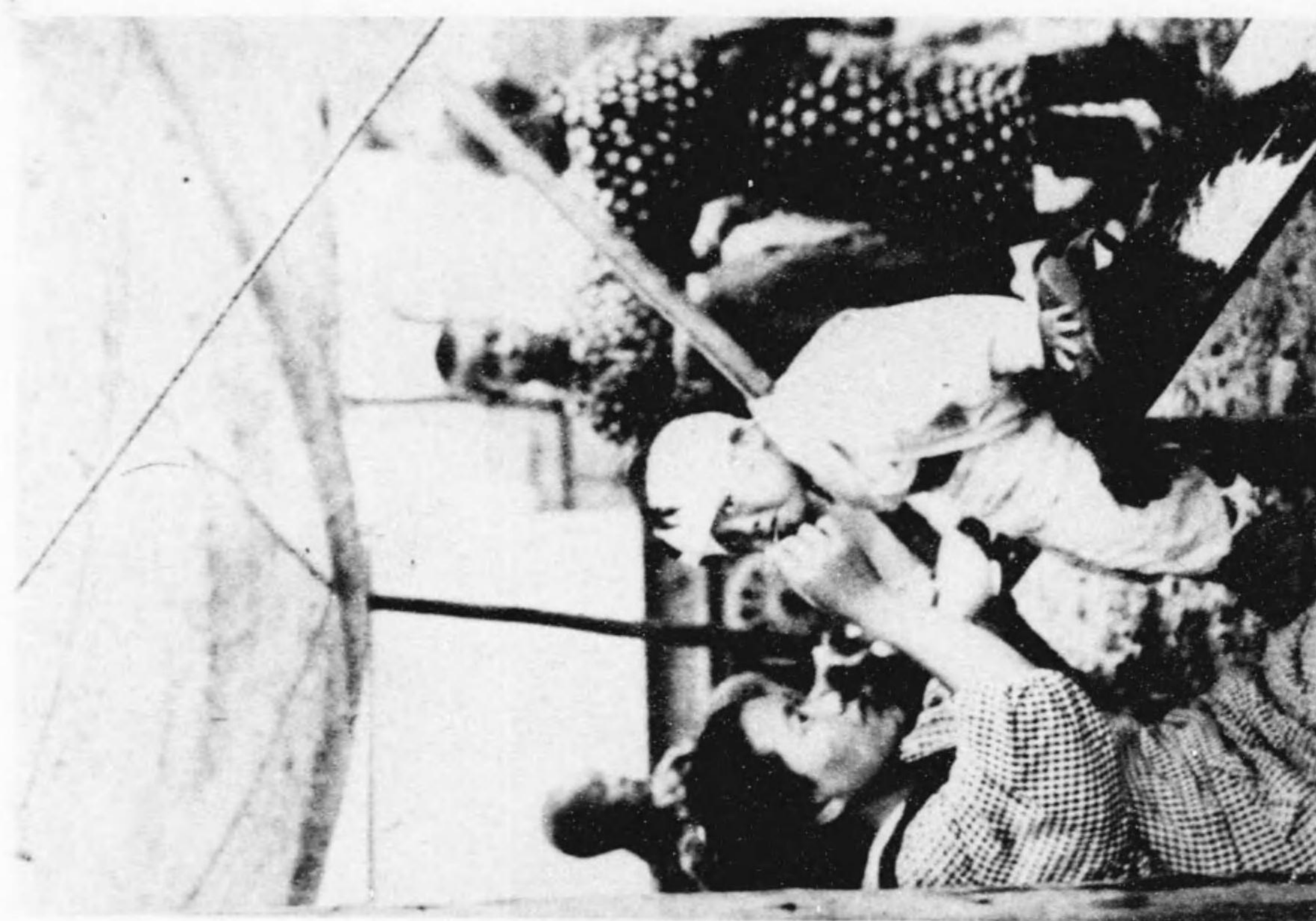

(日五十月十) 所 見 証 証 内 園 公 野 上

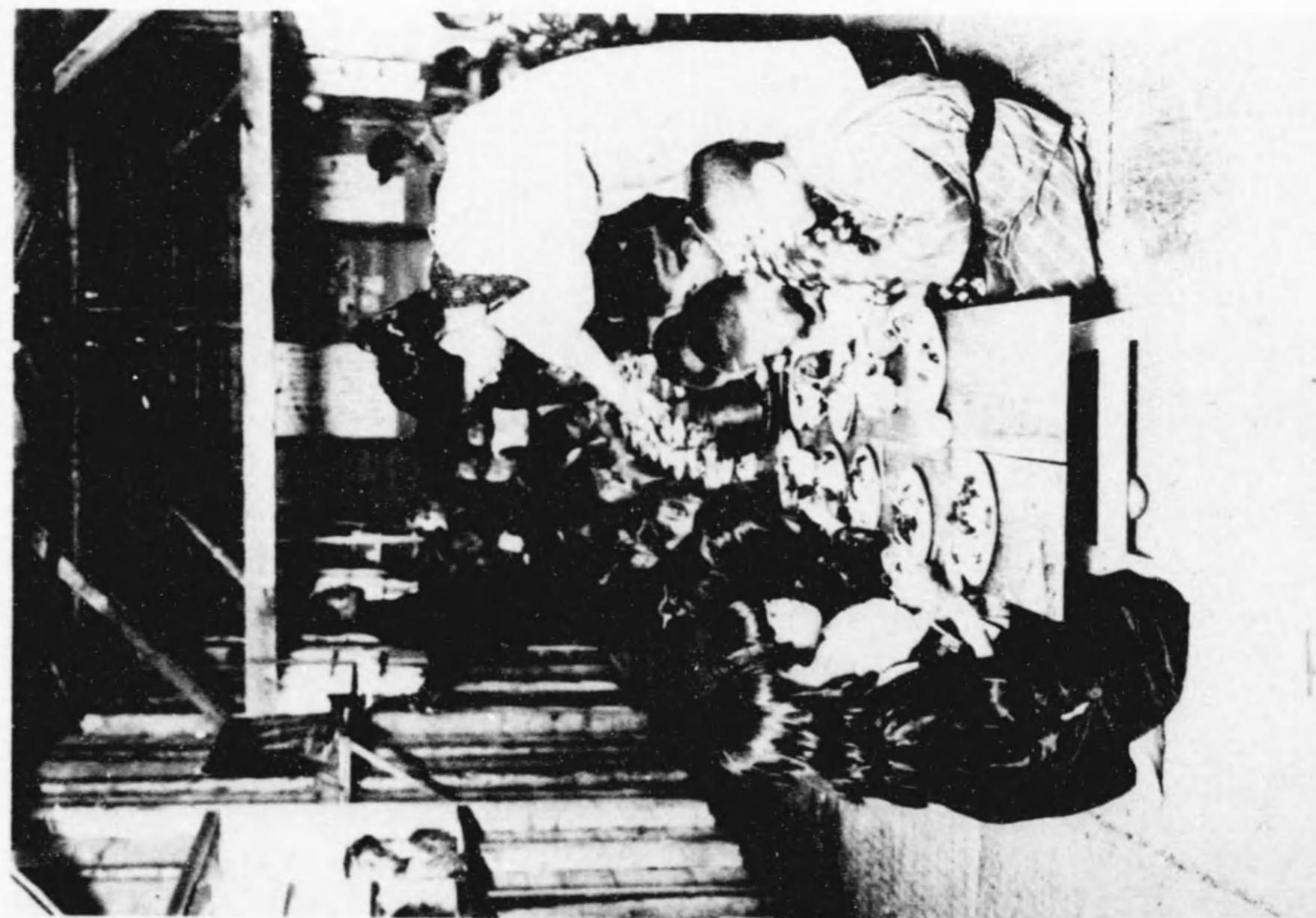

右  
に  
同  
じ

2  
98  
2



慰 教  
安 育



黒目馬場の内鮮人収容状

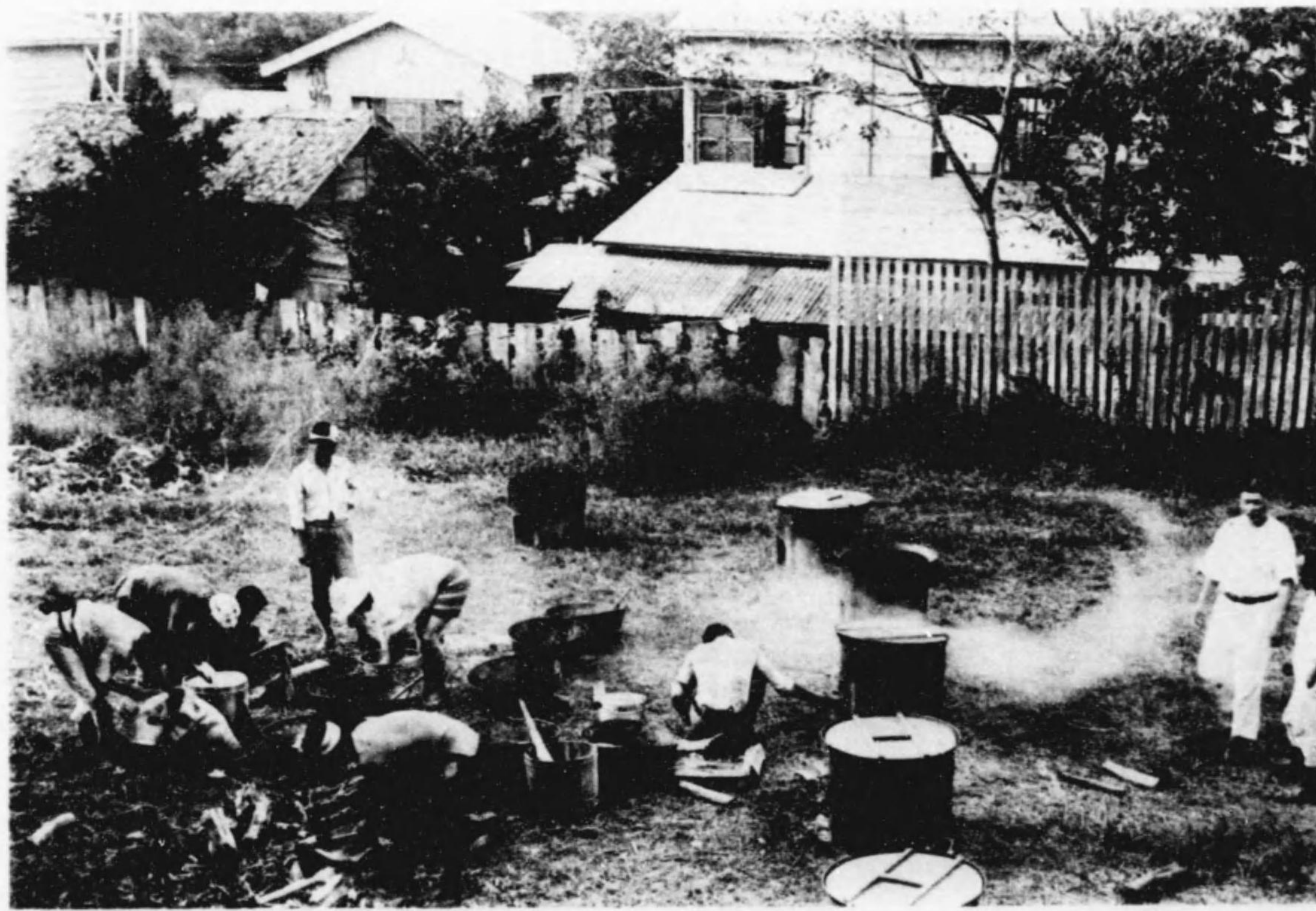

同上炊事(九月三十日)

2  
100  
2





上野公園避難者國民學校

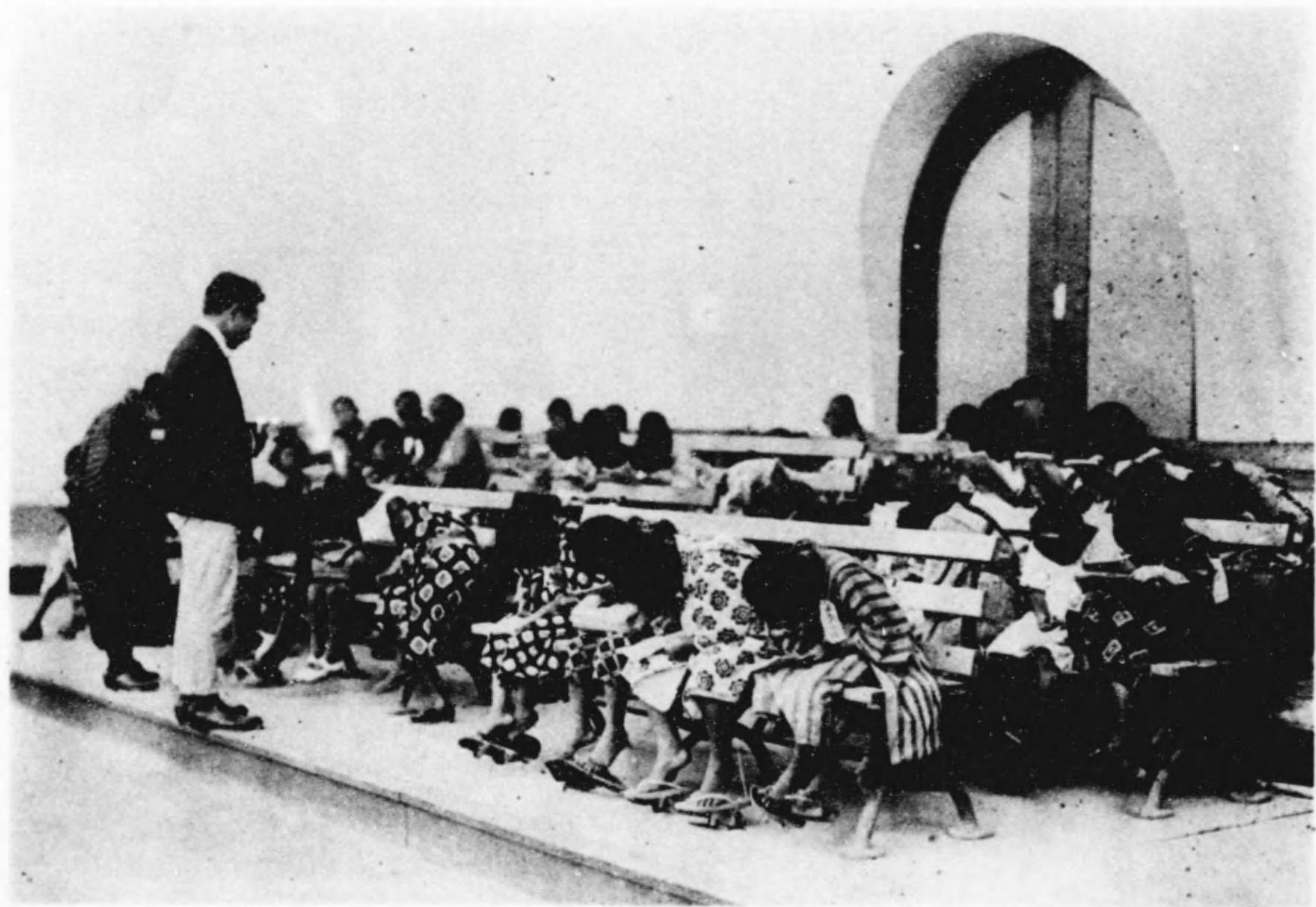

臨時教室(日比谷公園普樂堂)



市中戒嚴  
 臨時飲食店  
 交通狀態

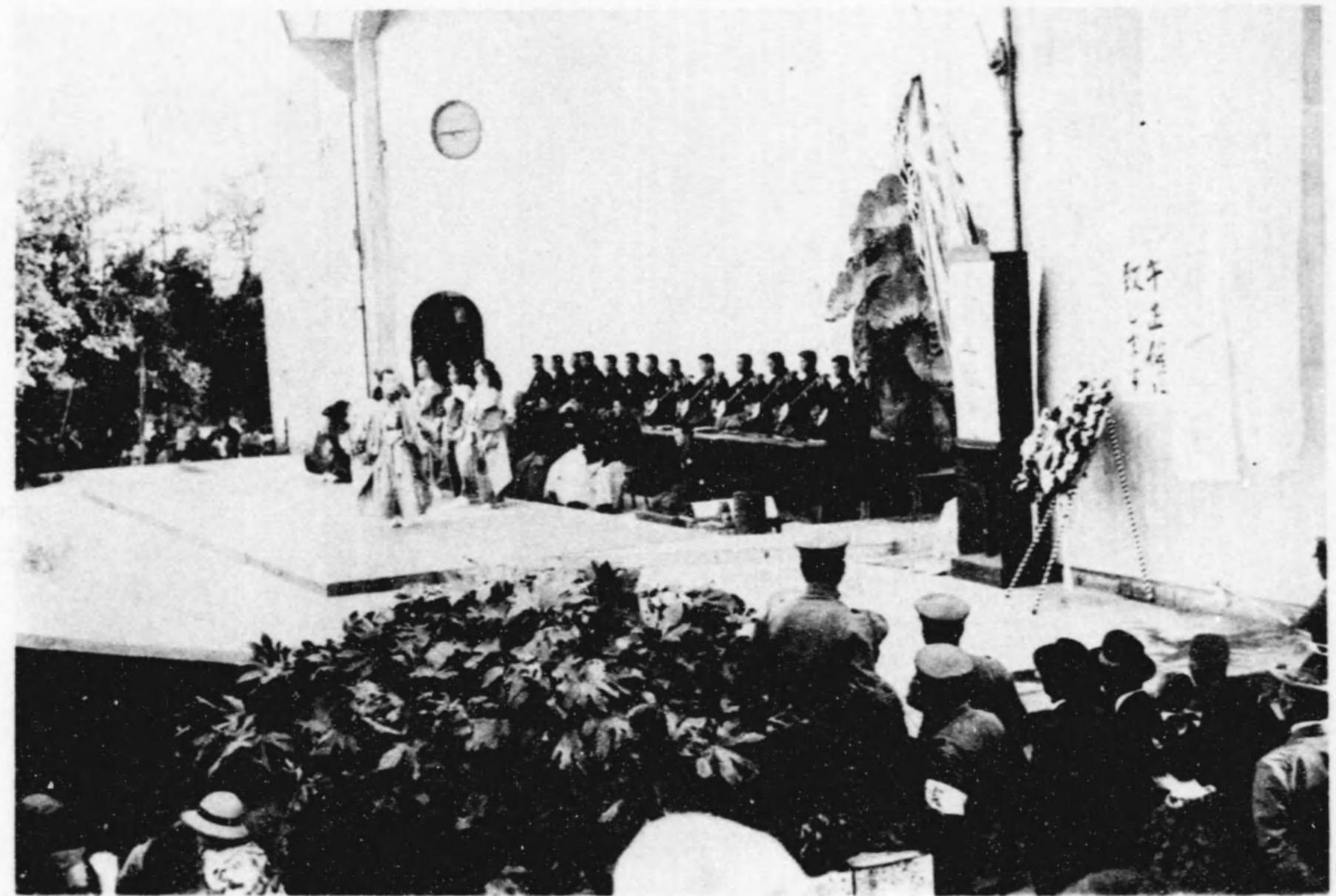

(日八十月十) 劇安慰者災罹の堂樂音園公谷比日

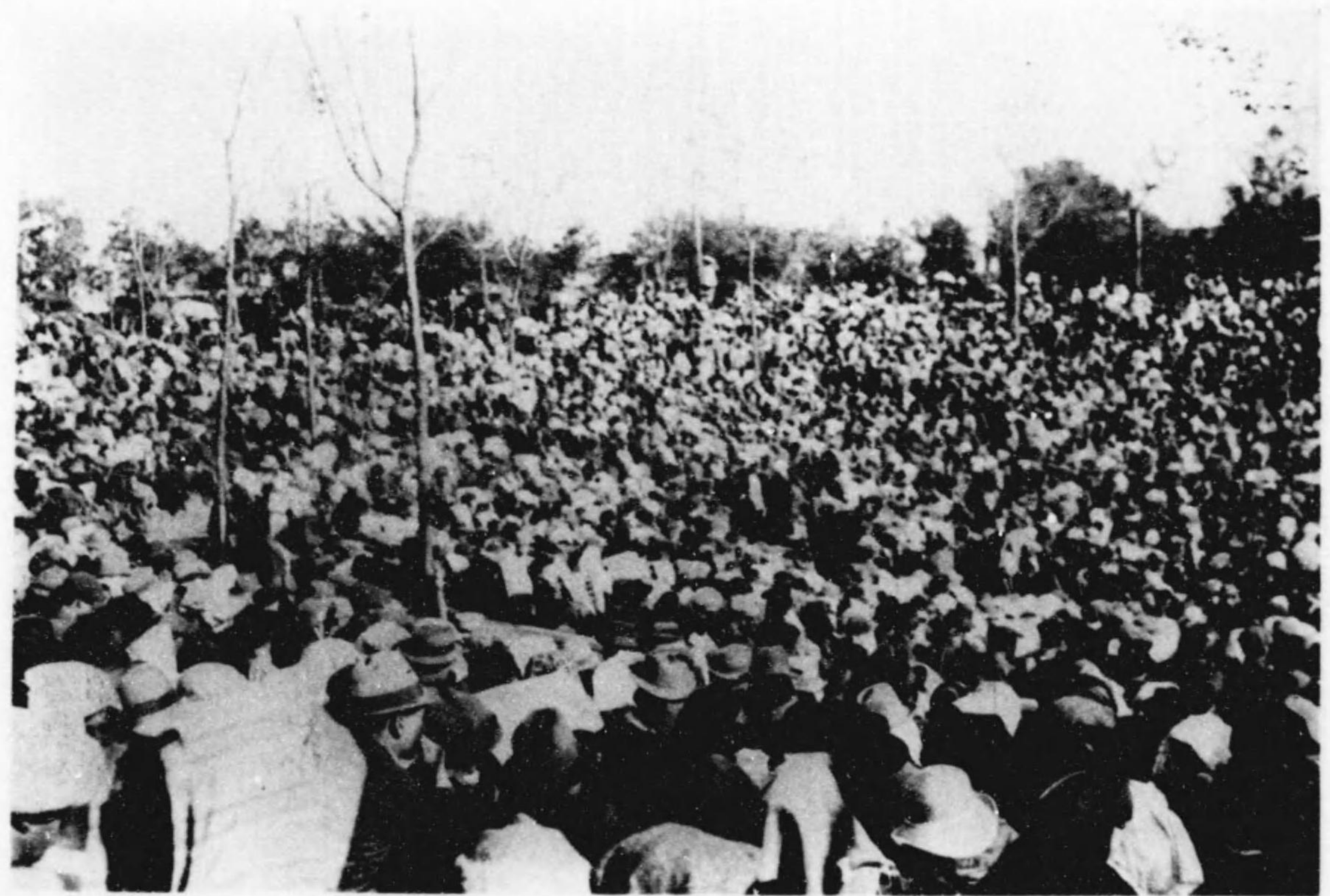

衆群の物見上同



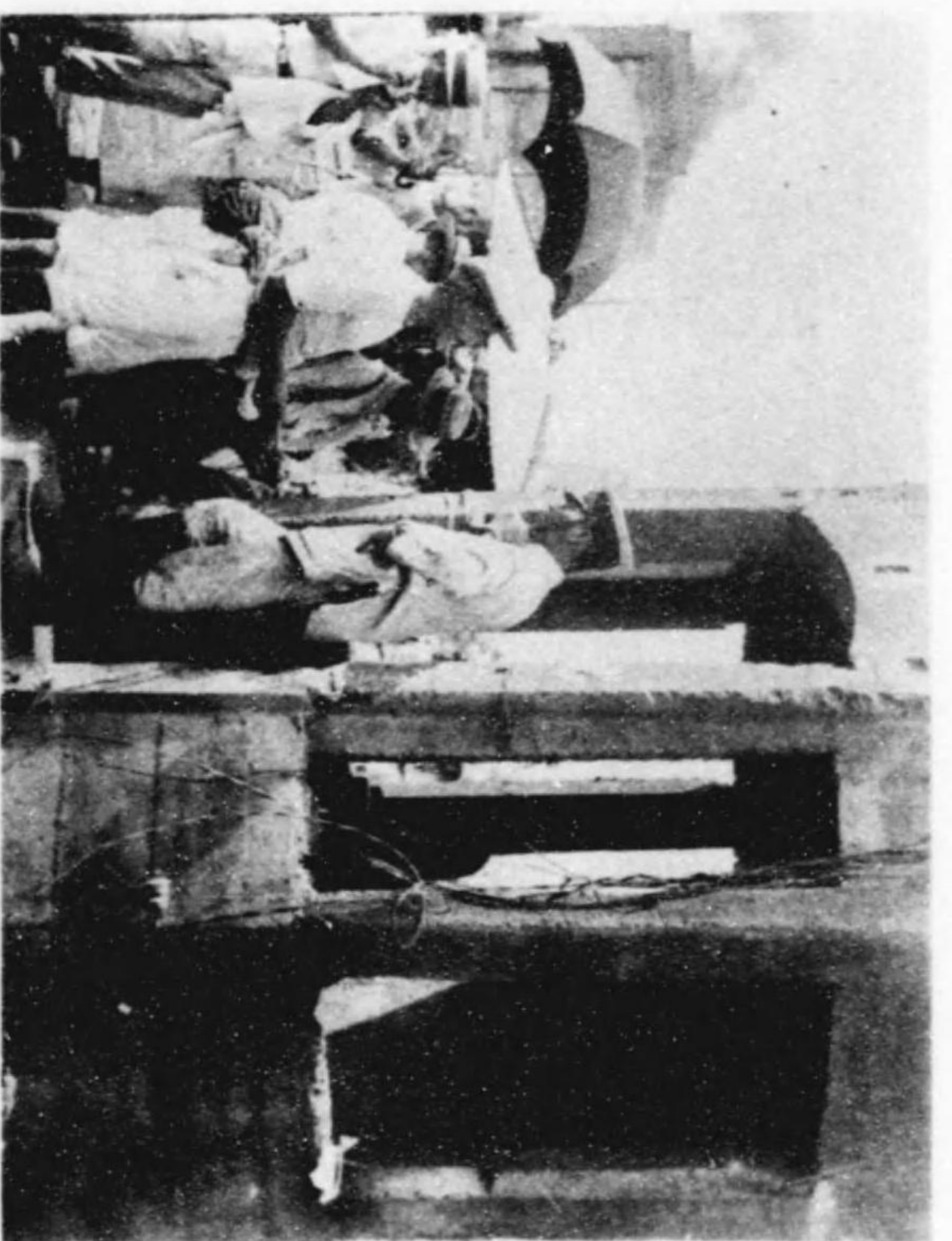

(近附羅田神日七月九) 所 雷 交

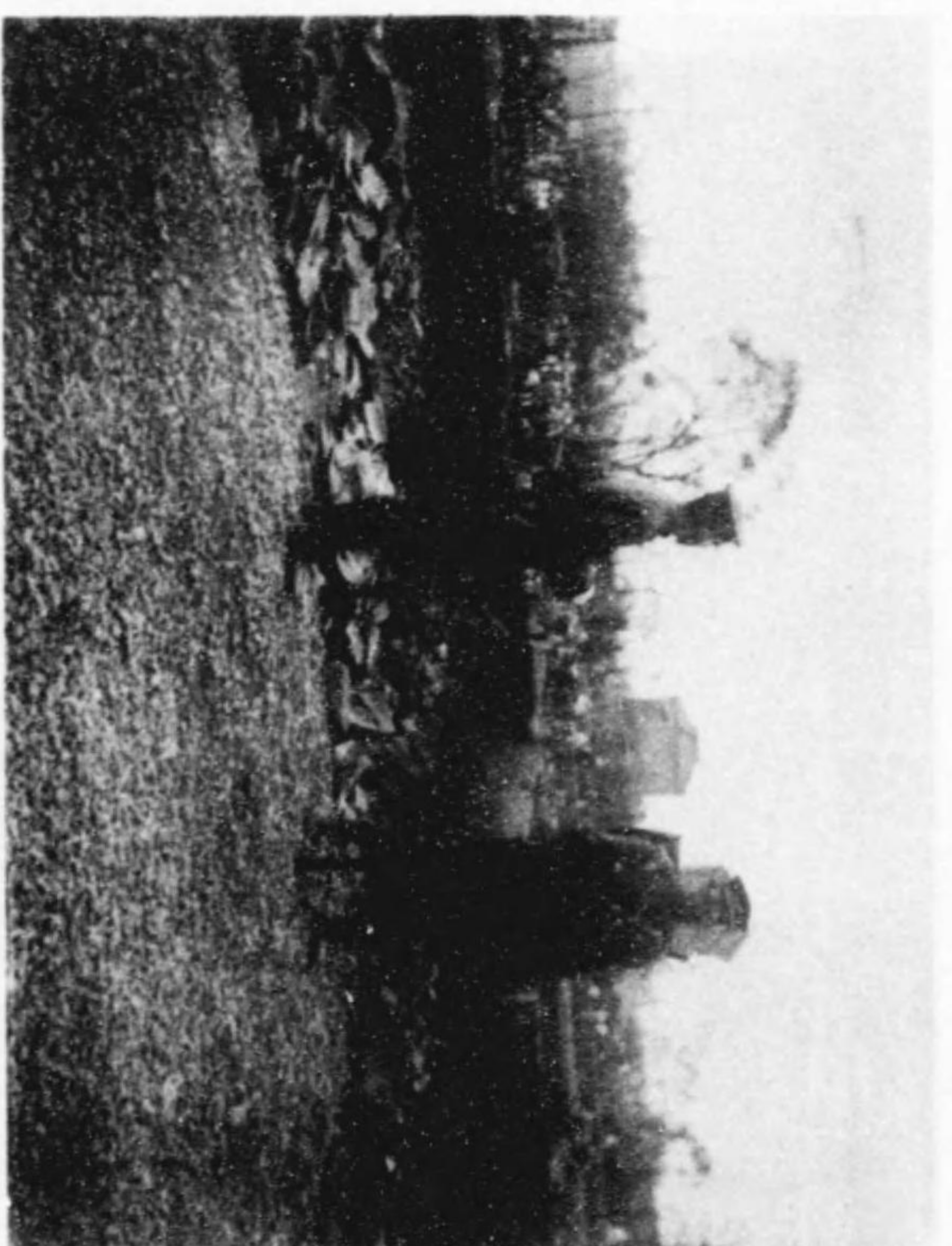

(日六月九) 近附 橋 留 柳 下 段 九

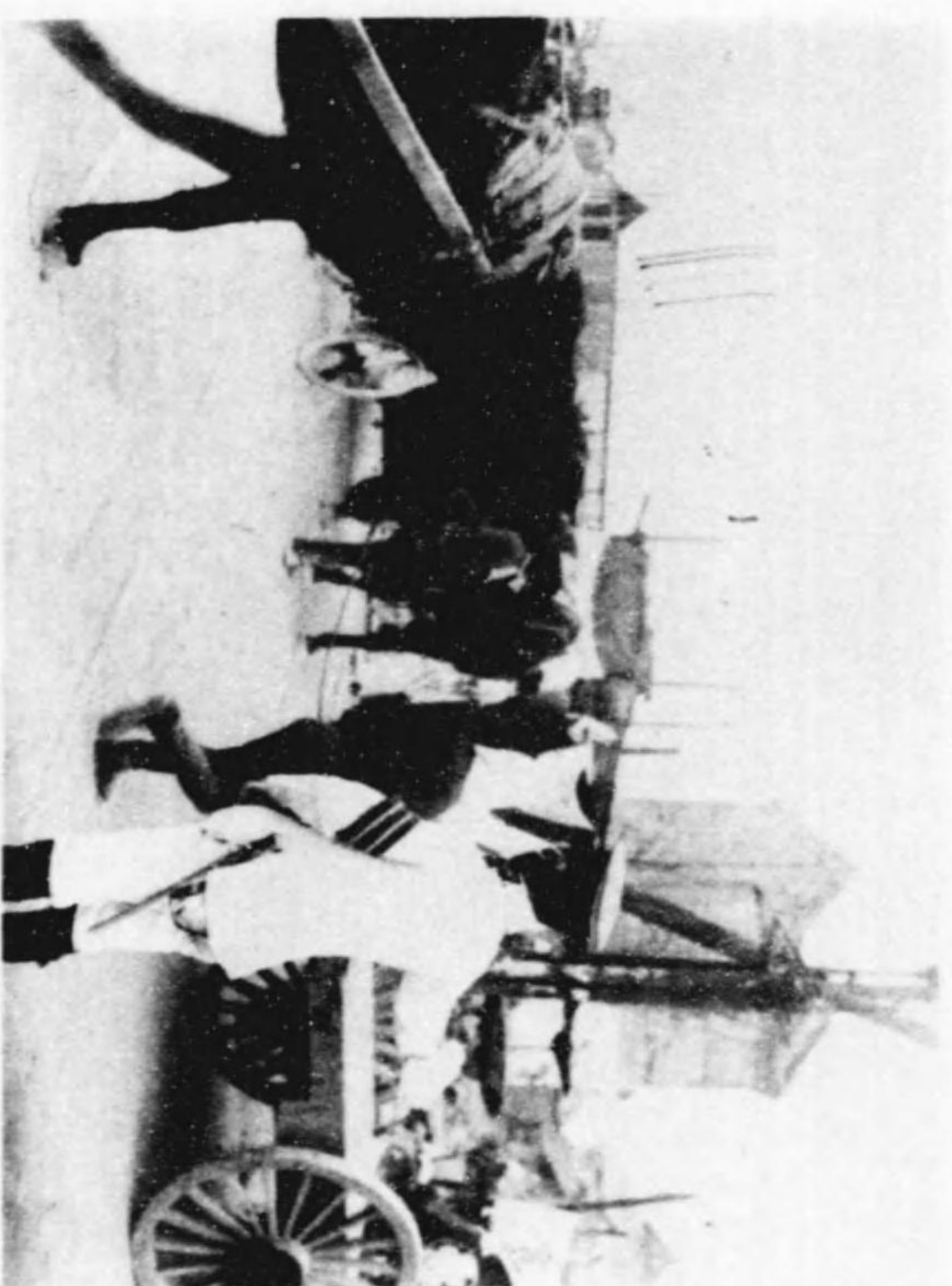

(羅整通交) 路 小 廣 野 上

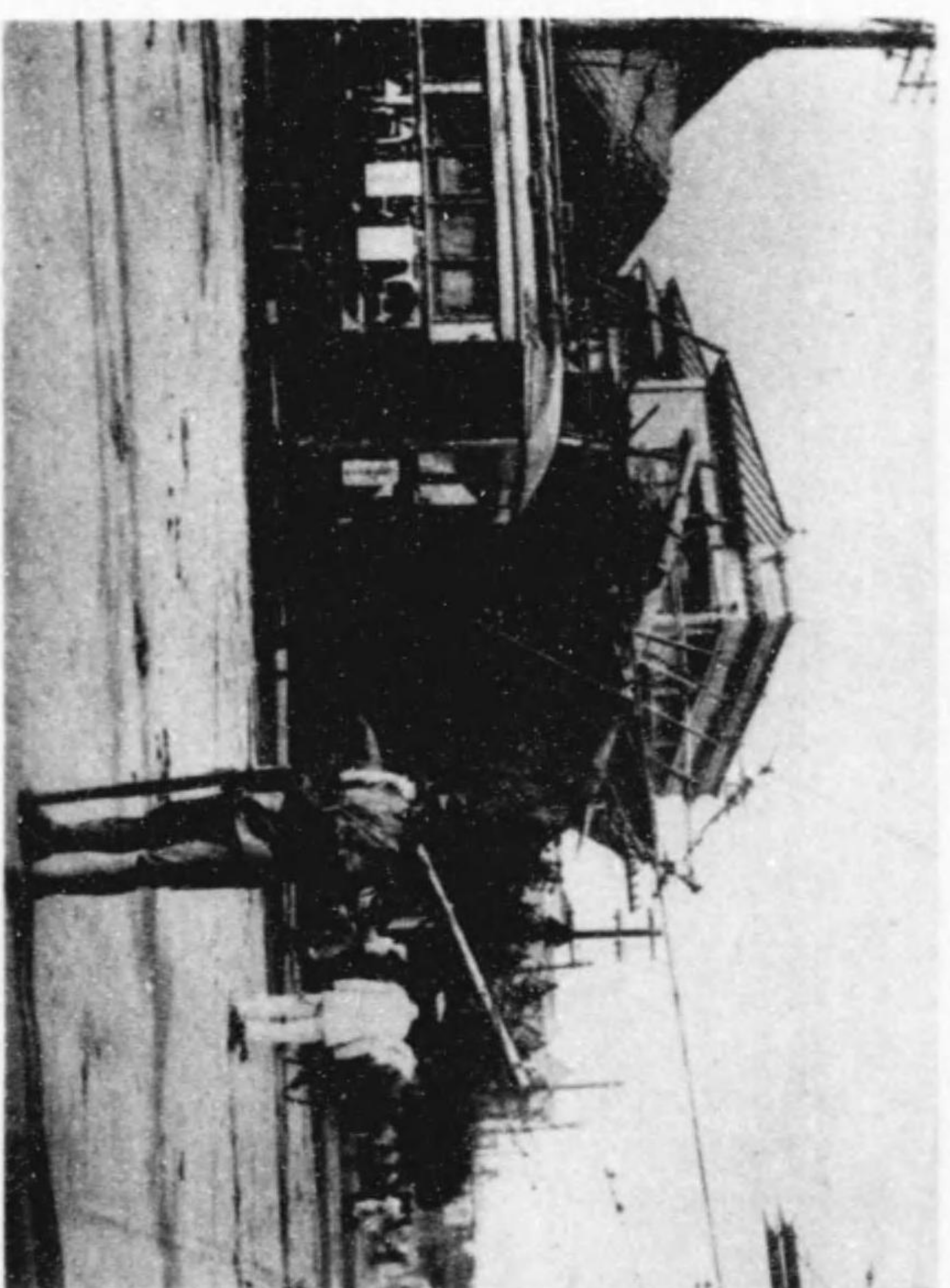

(日八月九) 附 見 谷 四



（昭和七年七月十日）除穢川河

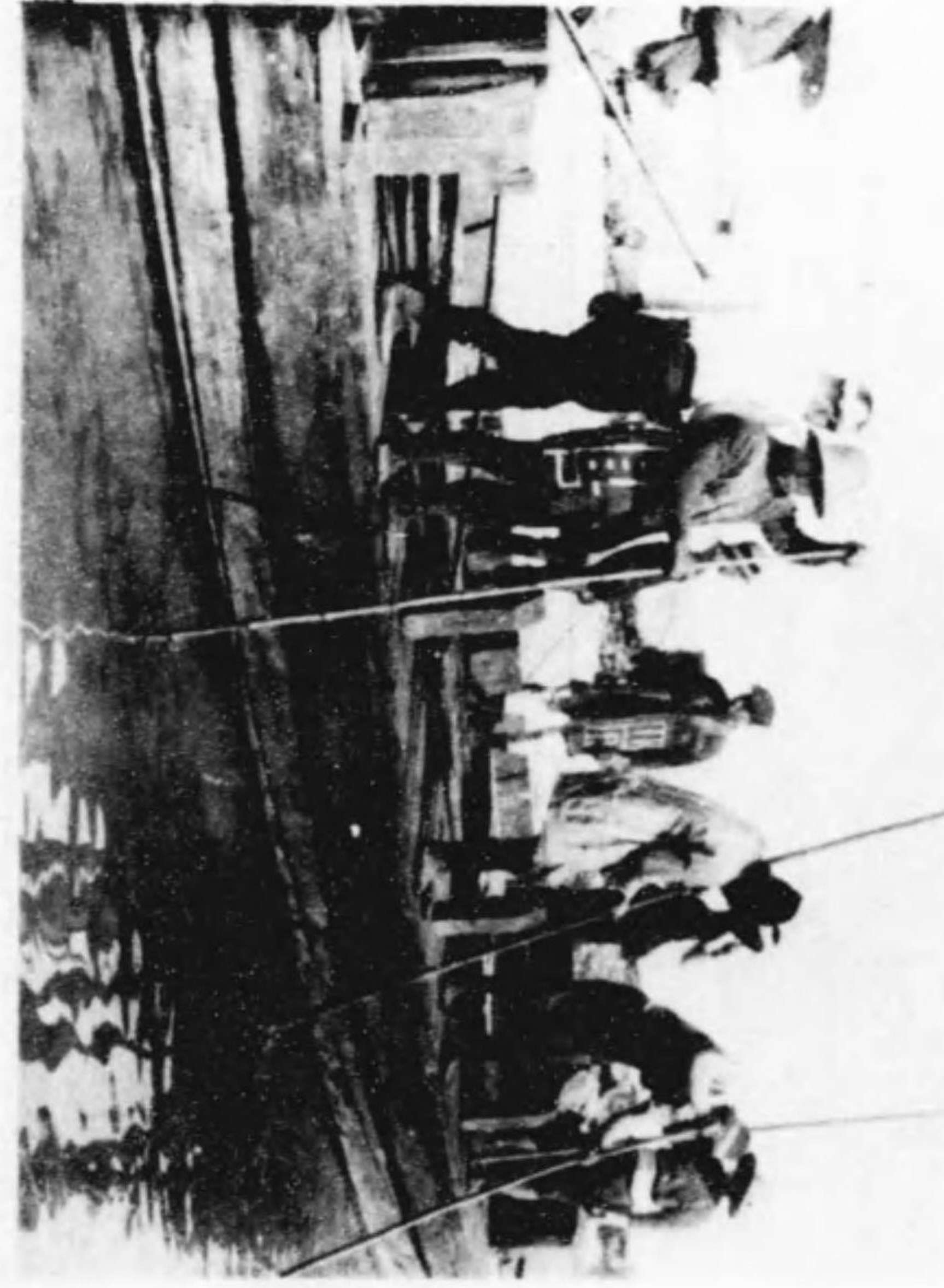

（近附町渡木田神）埋修路道



工事橋架の隊兵工

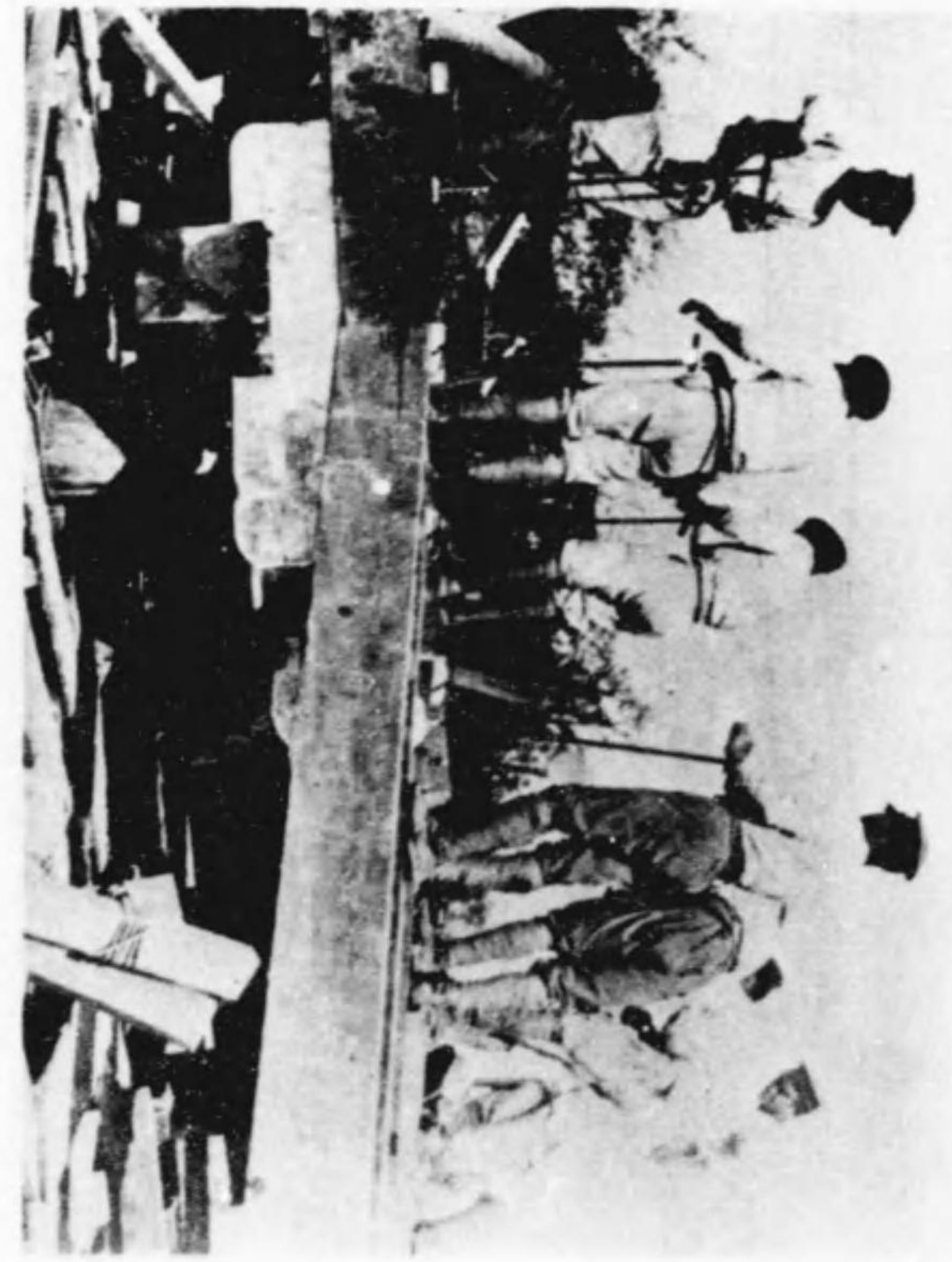

（町佐松田神）埋修車電



前像領郷西四野上

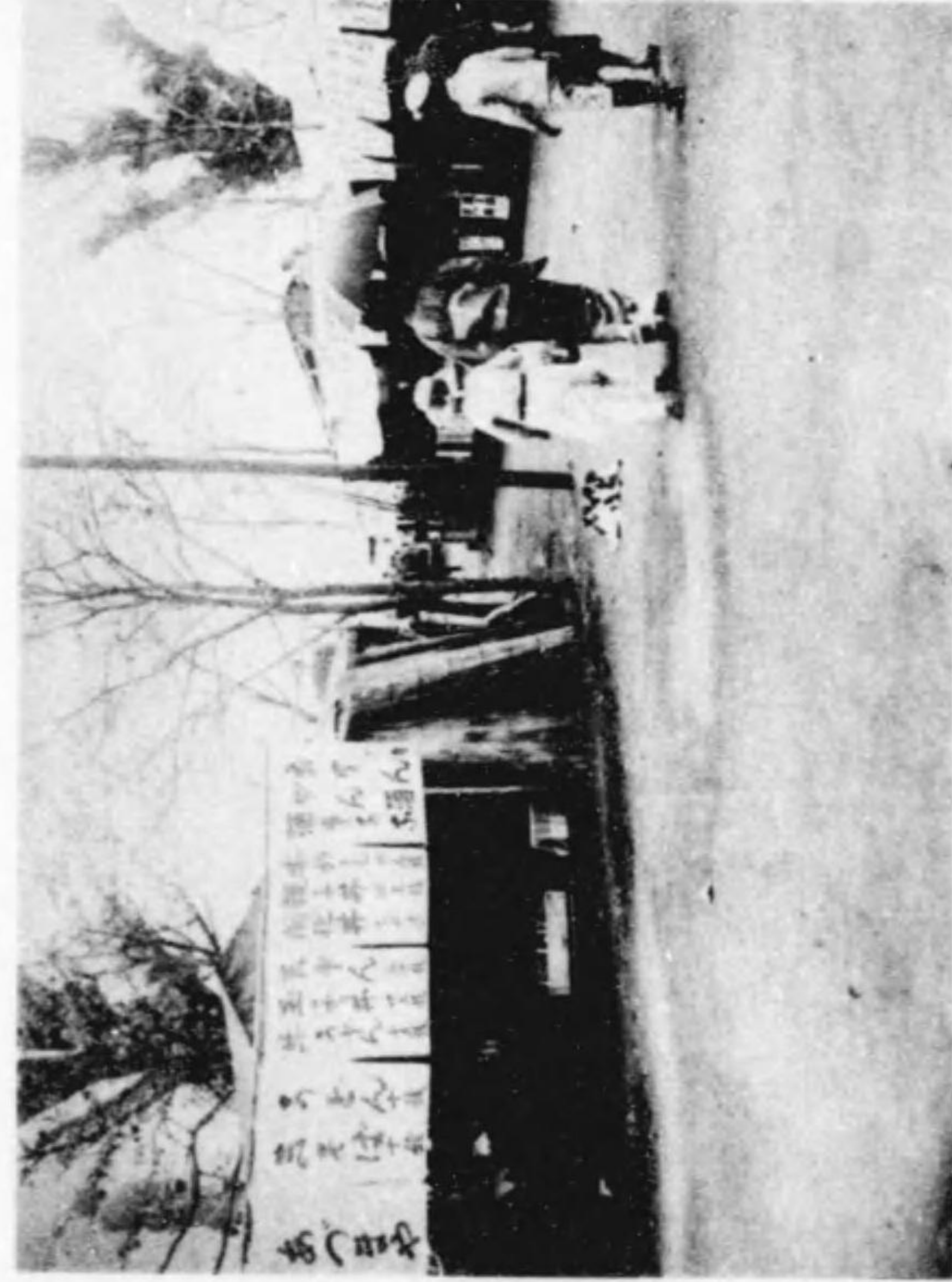

内園公谷比日



近附所議會業商内丸



店水リり通門成仰

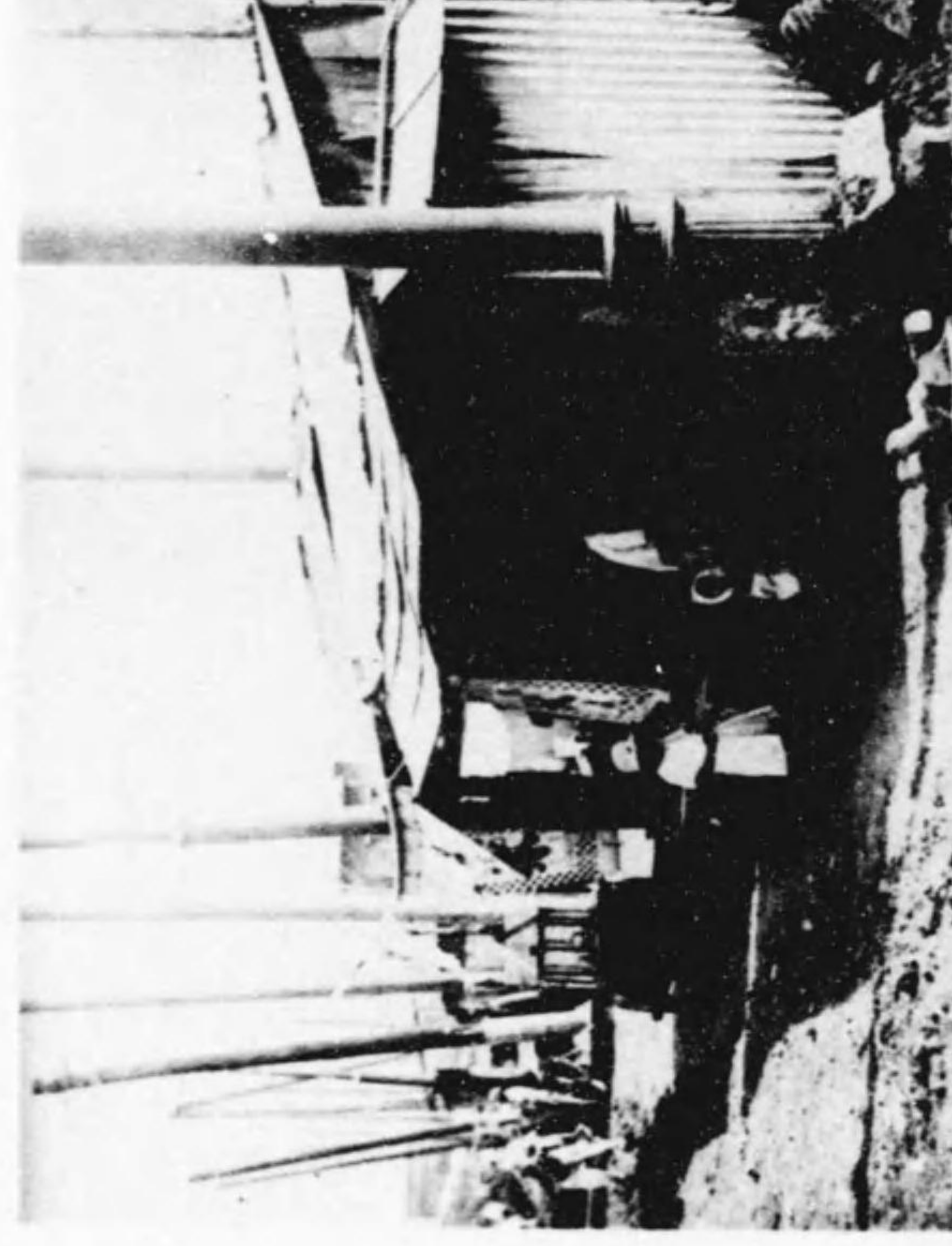



爆破工事



(町田須日七十月九) 車馬荷合乗

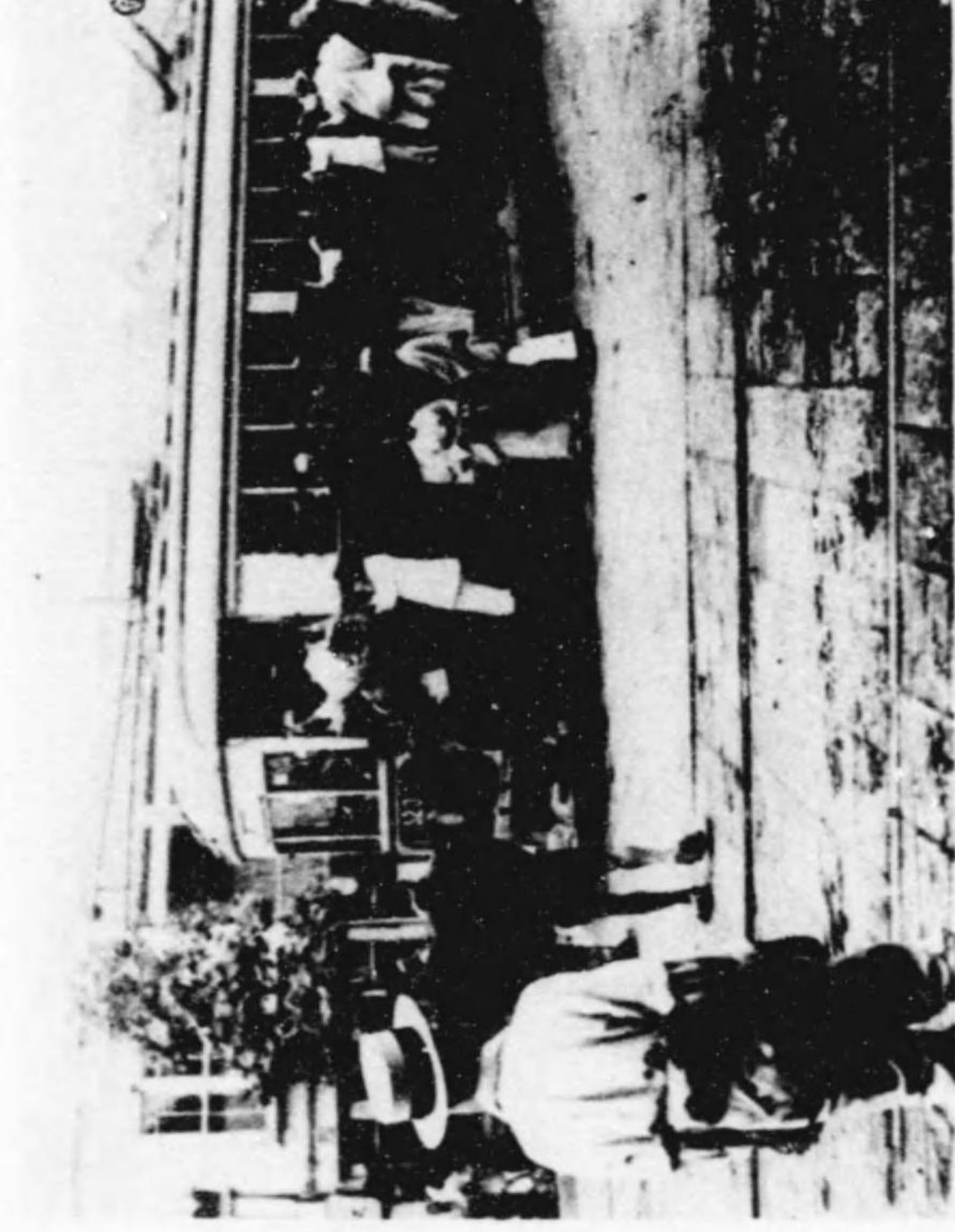

(前原車山青日二十月九) 客雜の車電賃無

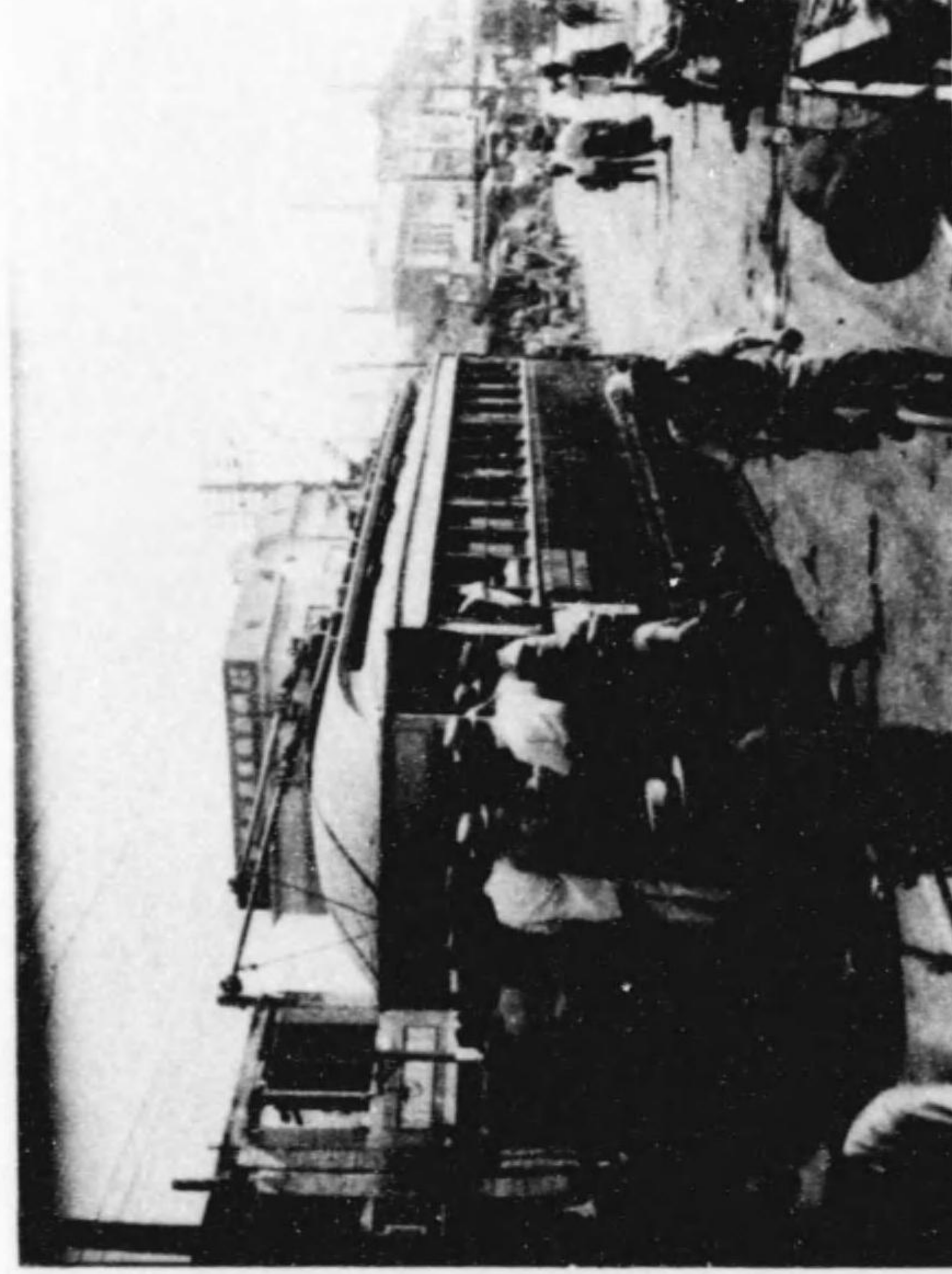

(前原車富新日二十月九) 雜混の車電

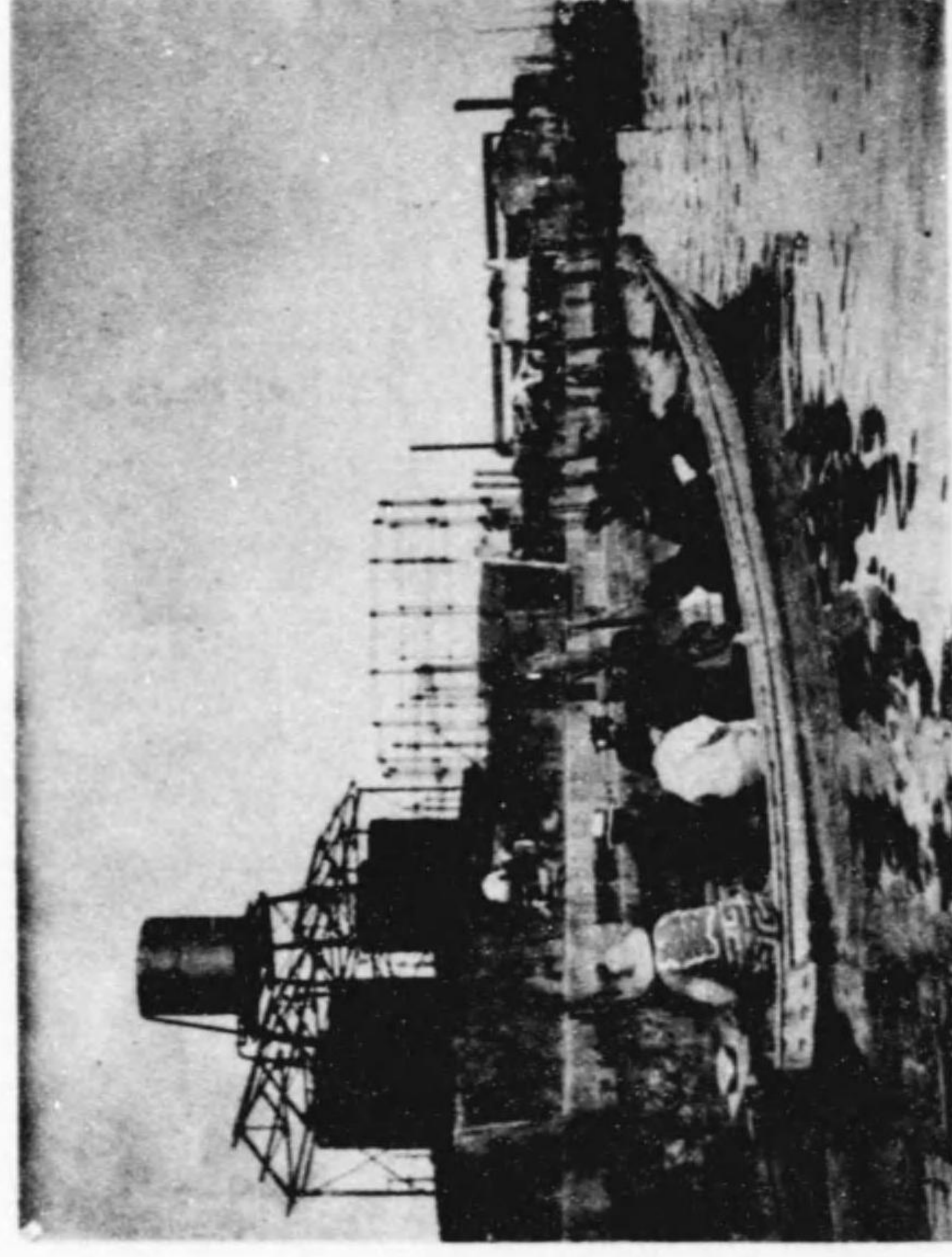

(田七十月十) 船合乗の近附橋扇



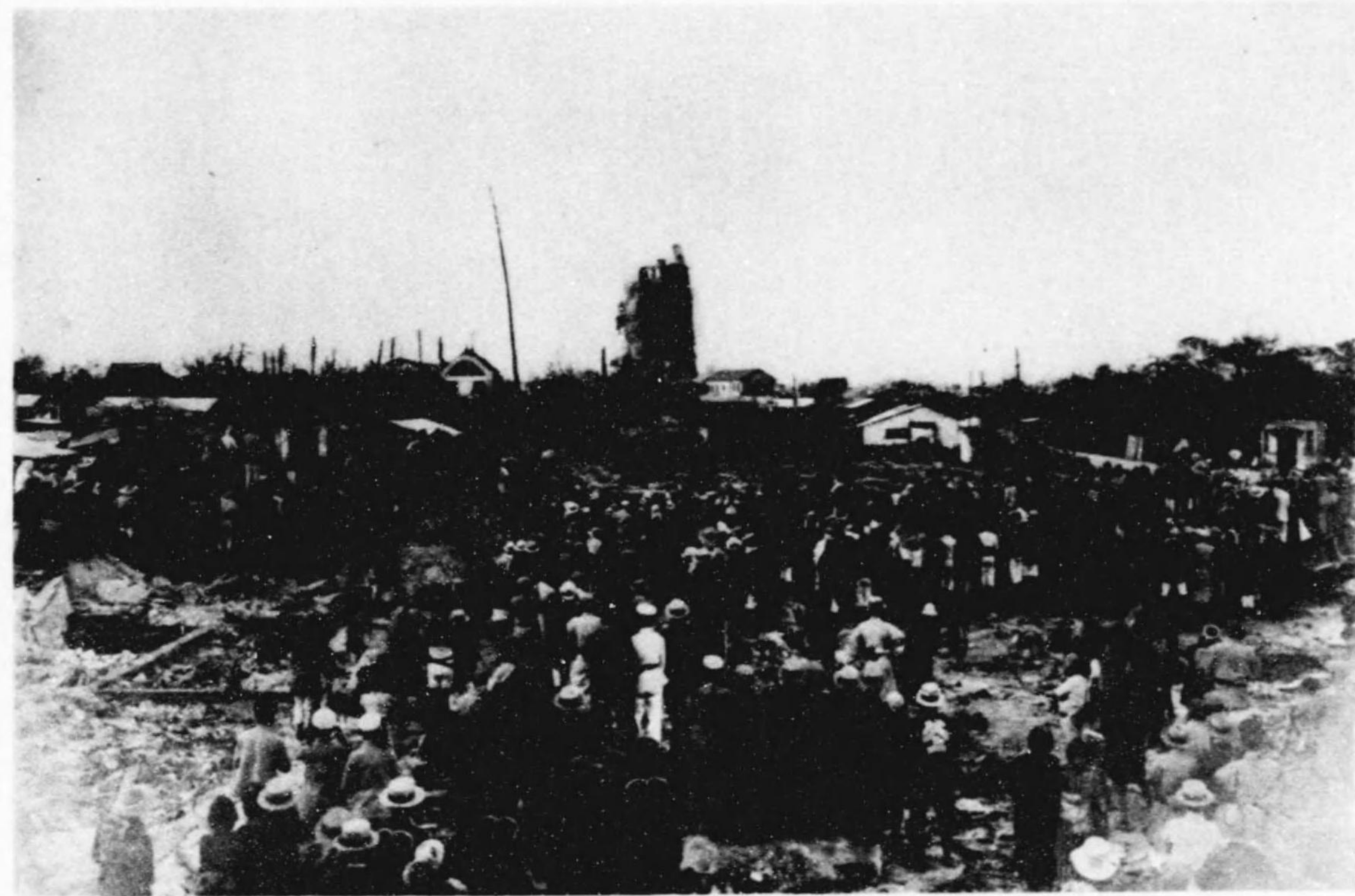

〔日三十月九〕破爆階二十草淺



後破爆上同



リ煙の破爆上同



灰  
爐  
片  
付  
け



(一其) 事工破場所箇環崩水ノ茶御



(二其) 上 同





(日七十月十) 場拾墟灰際橋警常

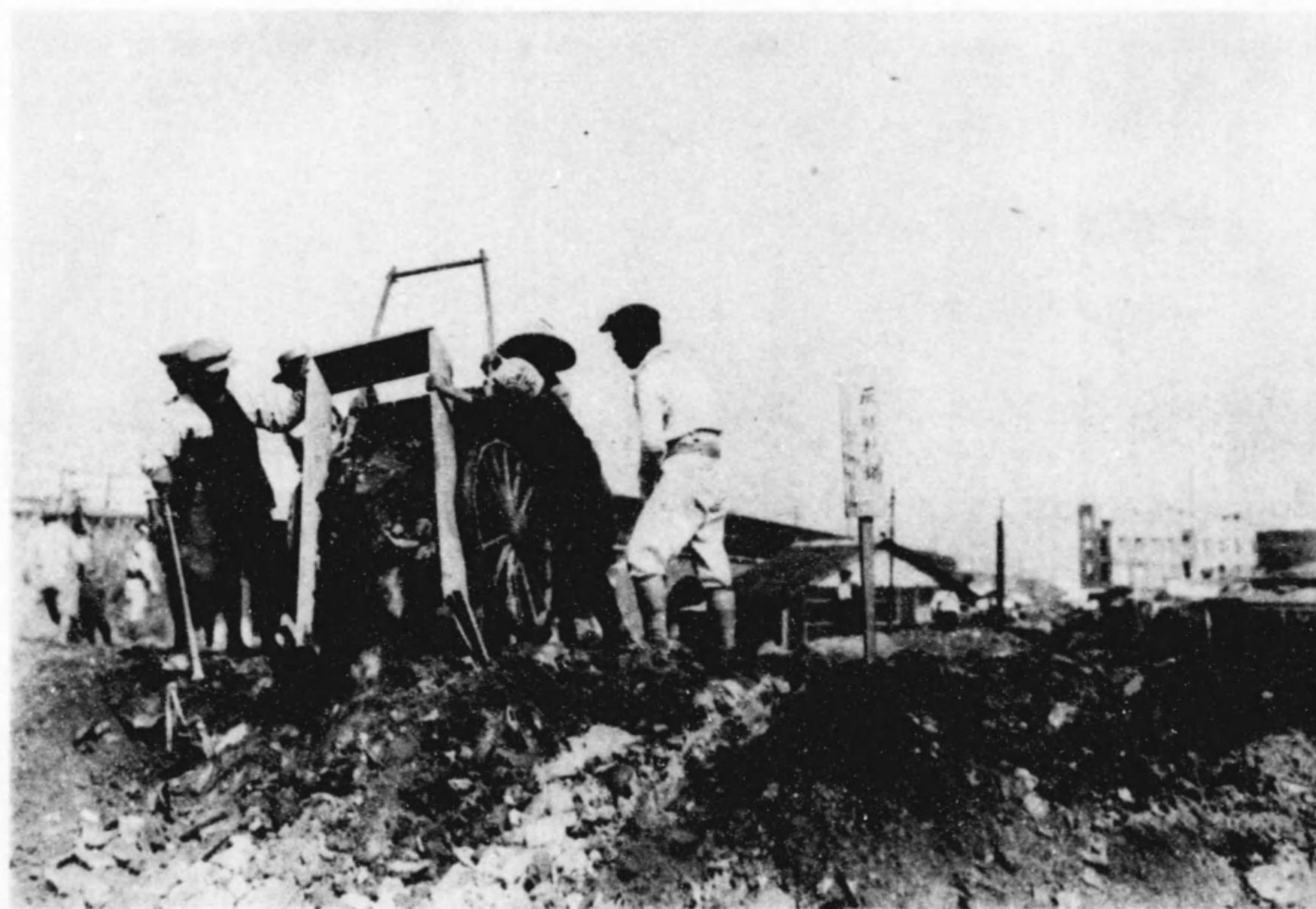

上 同

2  
109  
2





慘死者供養



(旬下月九) 燼灰の筋川田神



(日五廿月十) 船搬運燼灰の近附浦芝



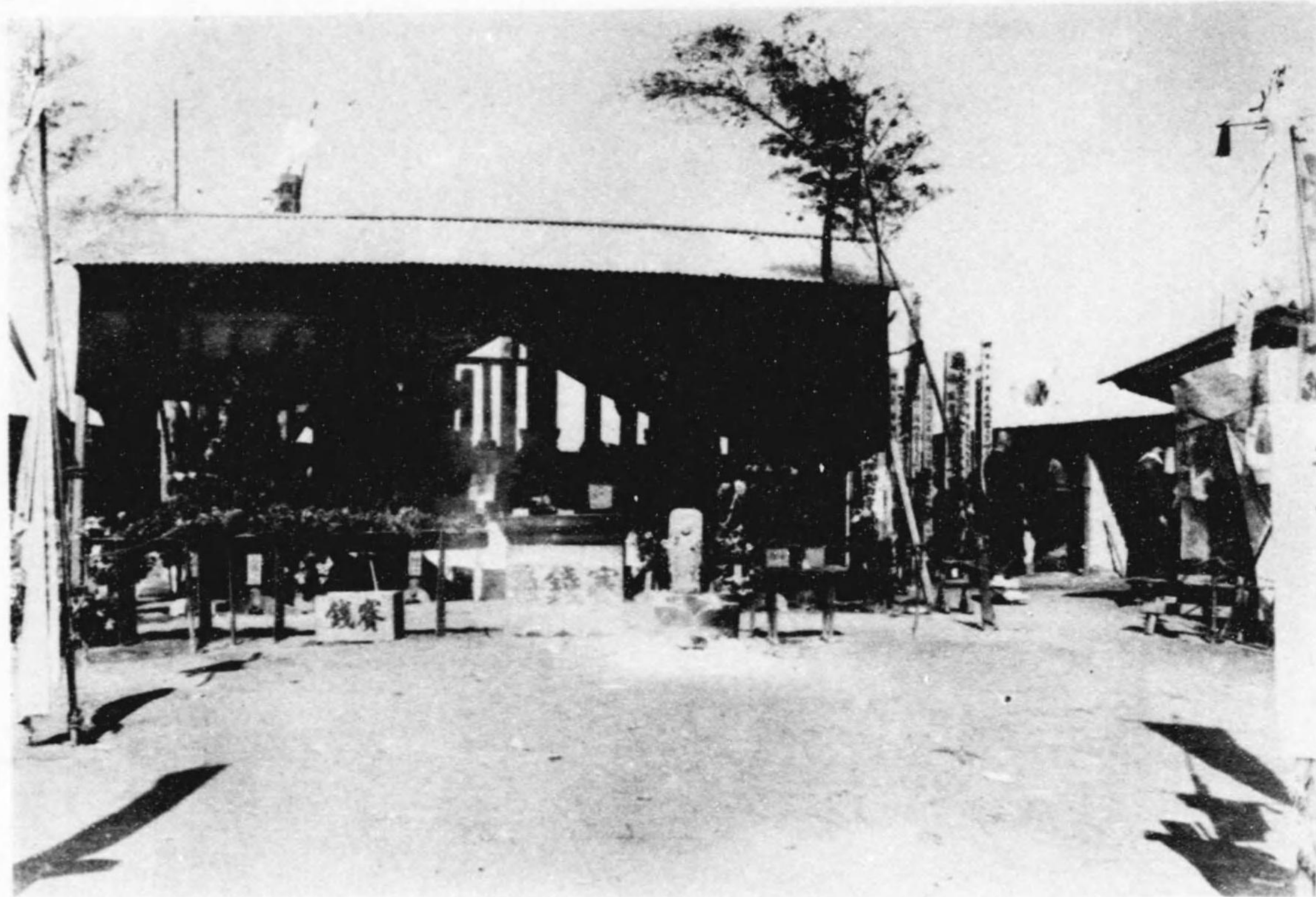

(日九十月十) 場 養 供 内 廠 服 被 所 本

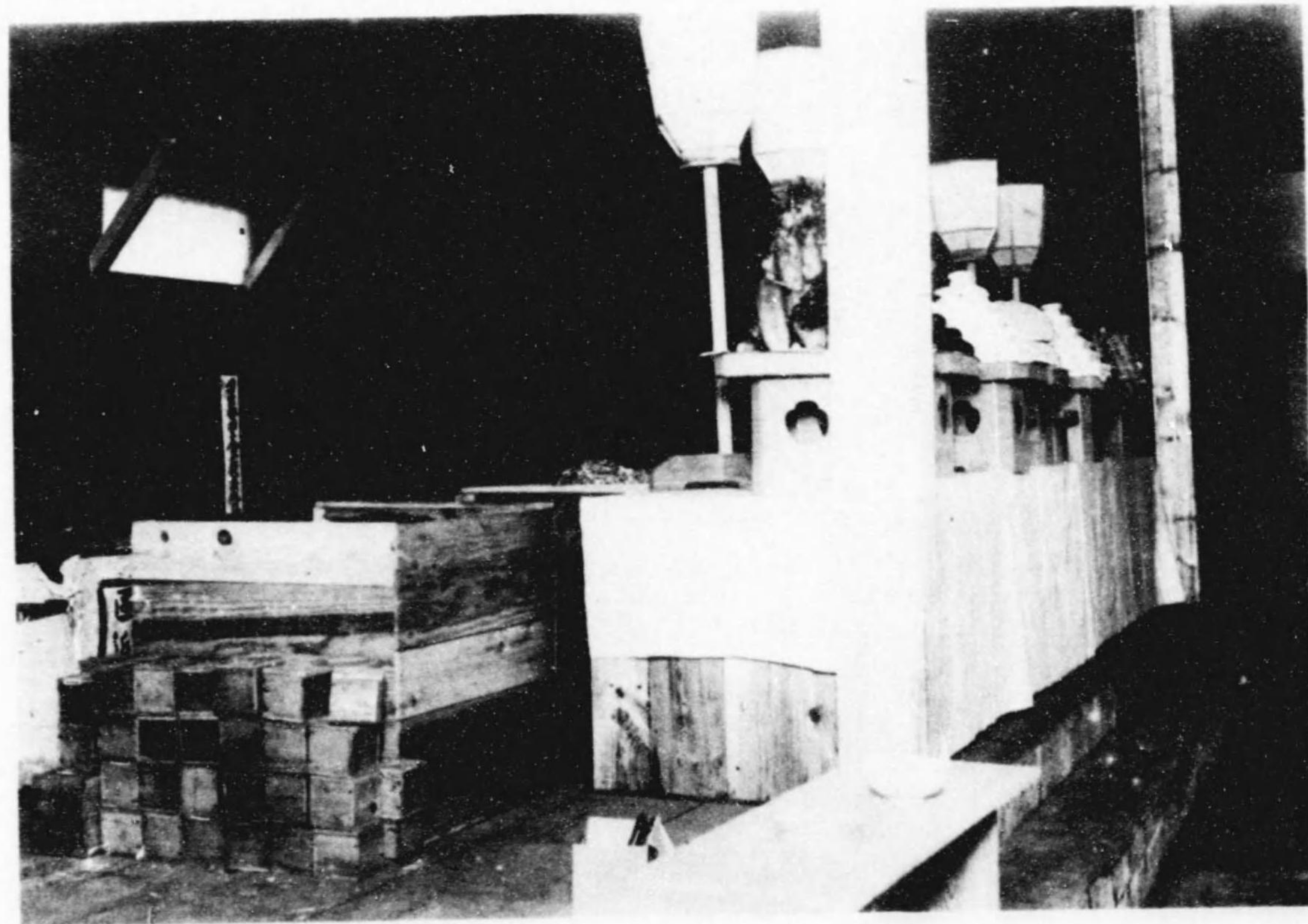

(日九十月十) 部 内 堂 骨 納 内 廠 服 被 所 本

2  
III  
2

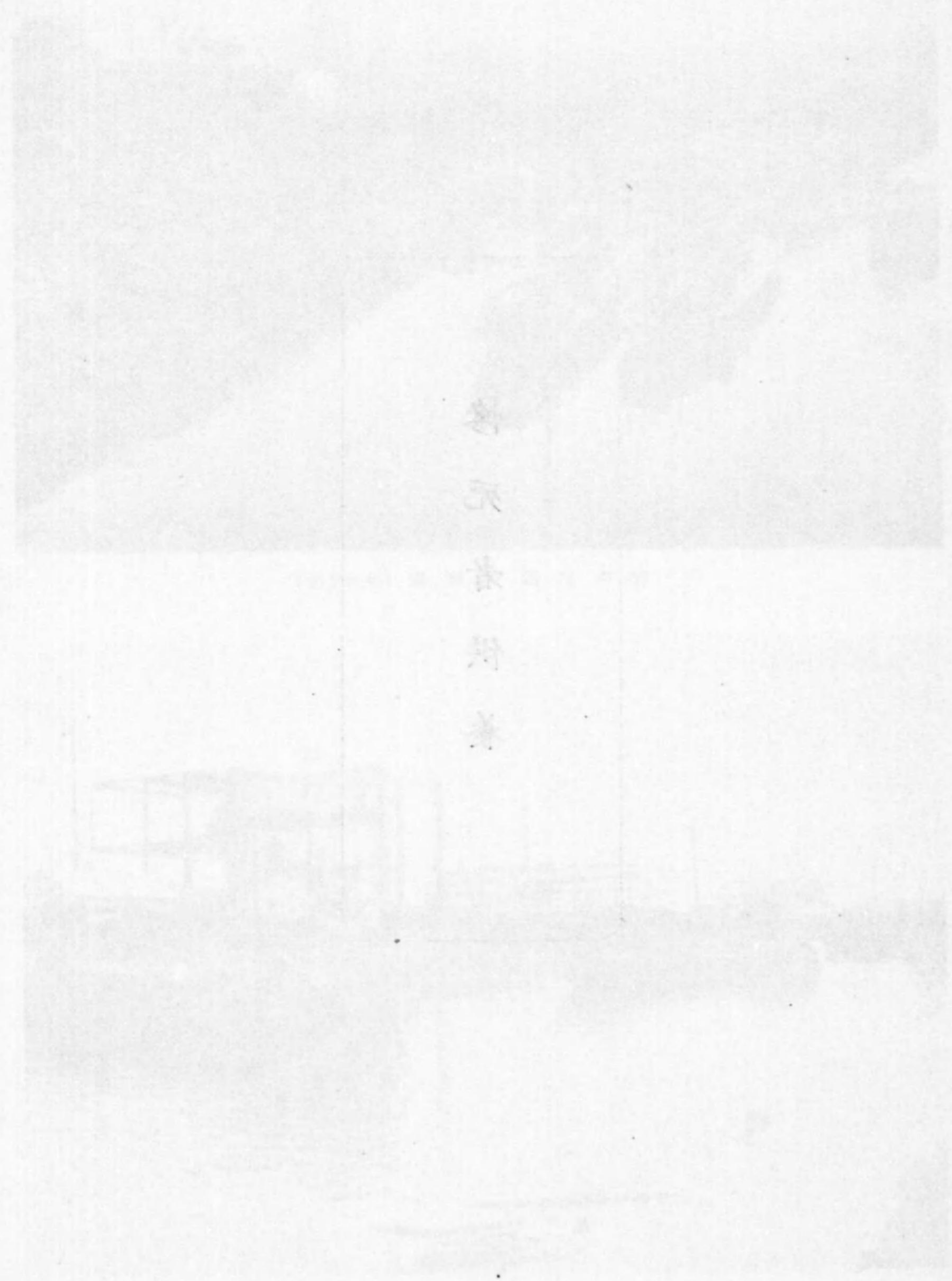



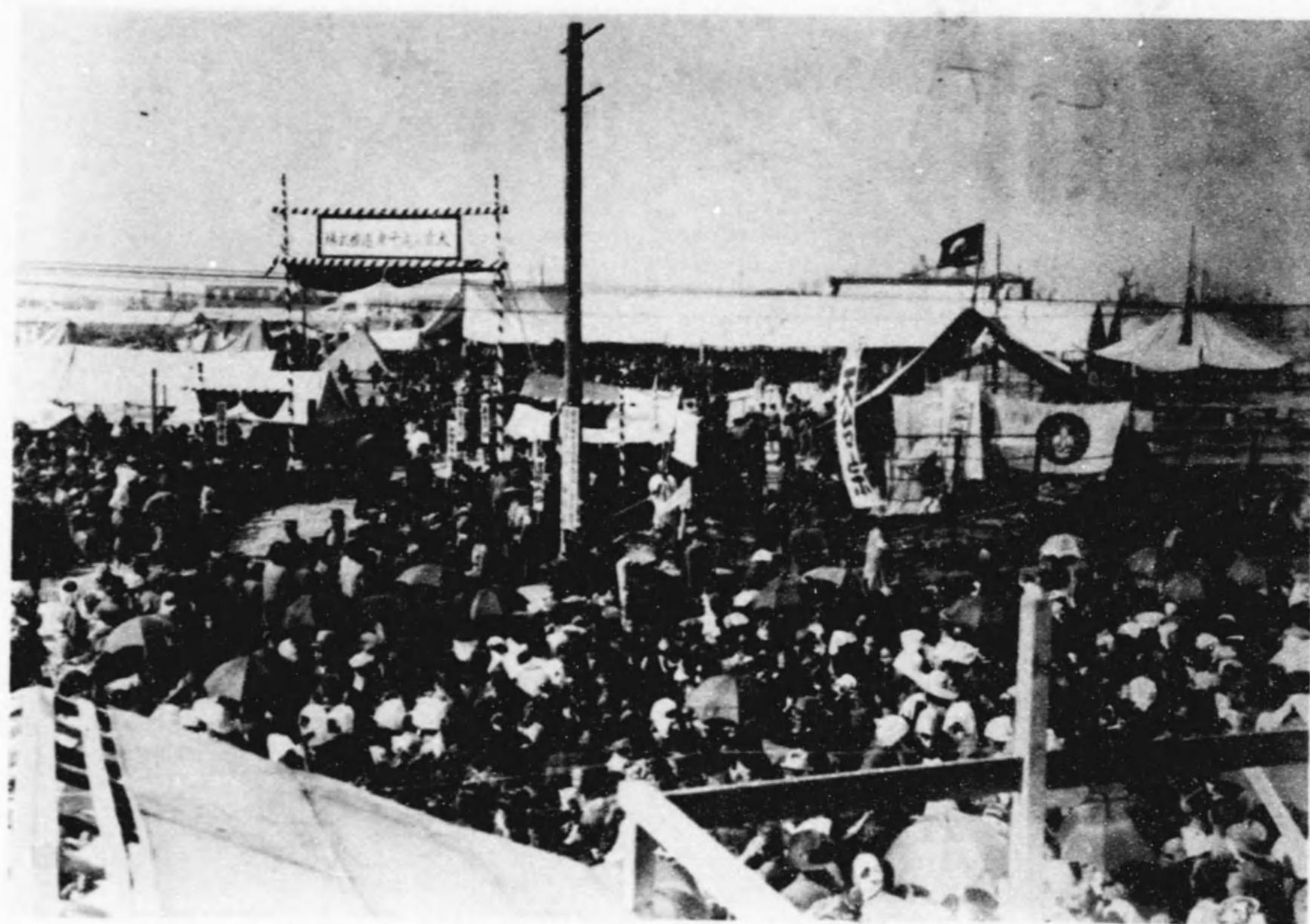

（日九十月十） 揚式悼追者亡死災震大合聯市府京東

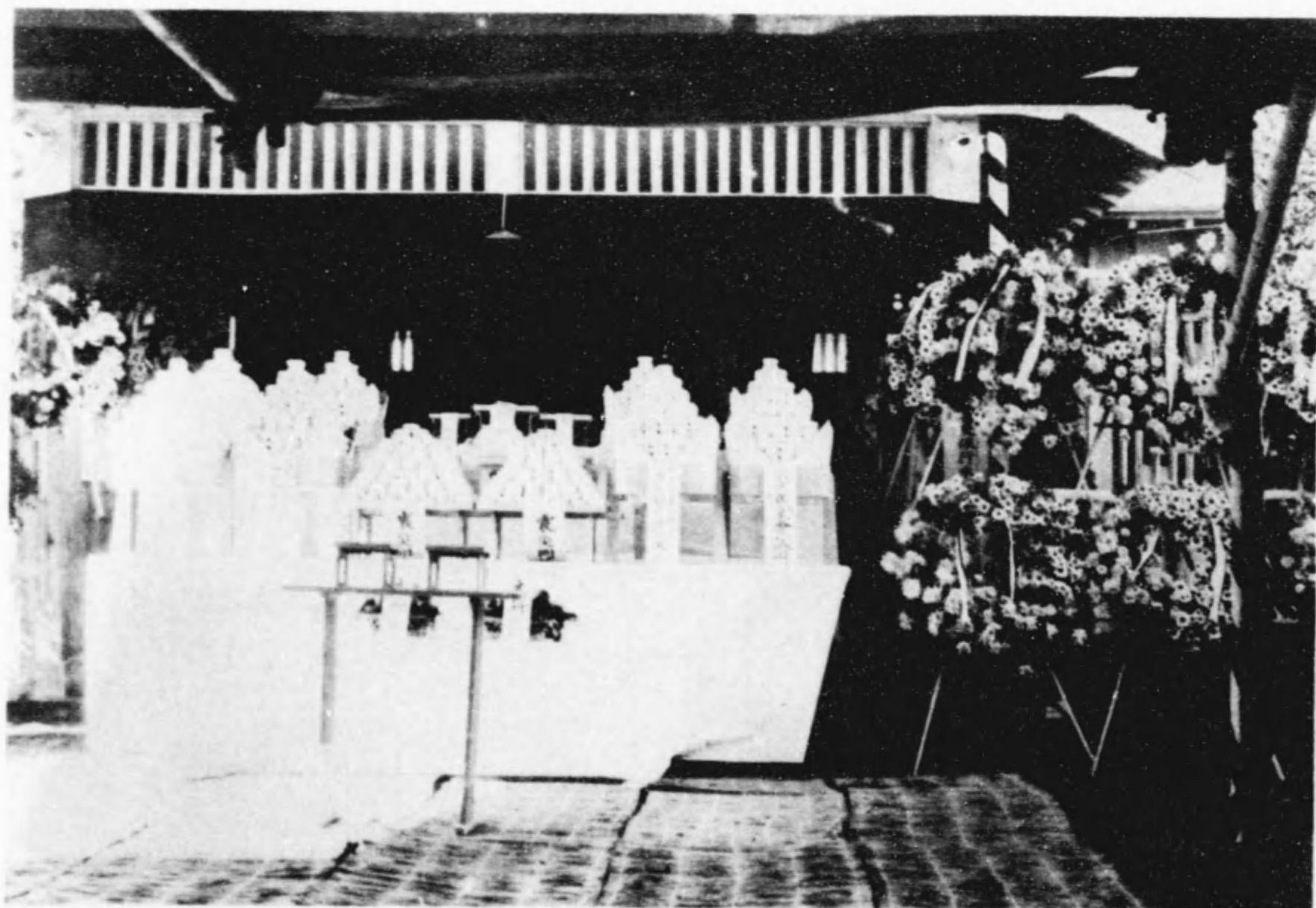

壇 齋 上 同

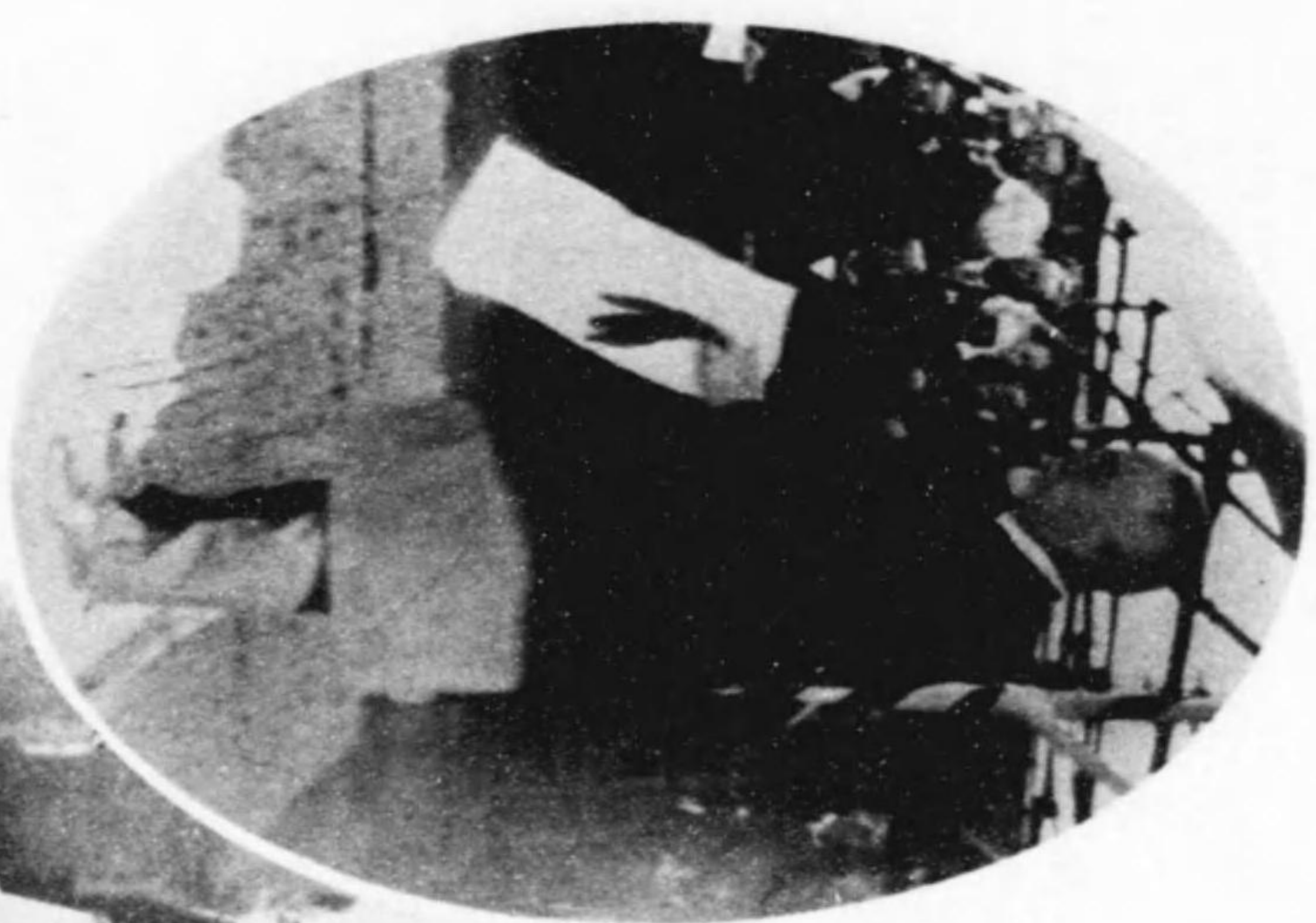

後 藤 内 相

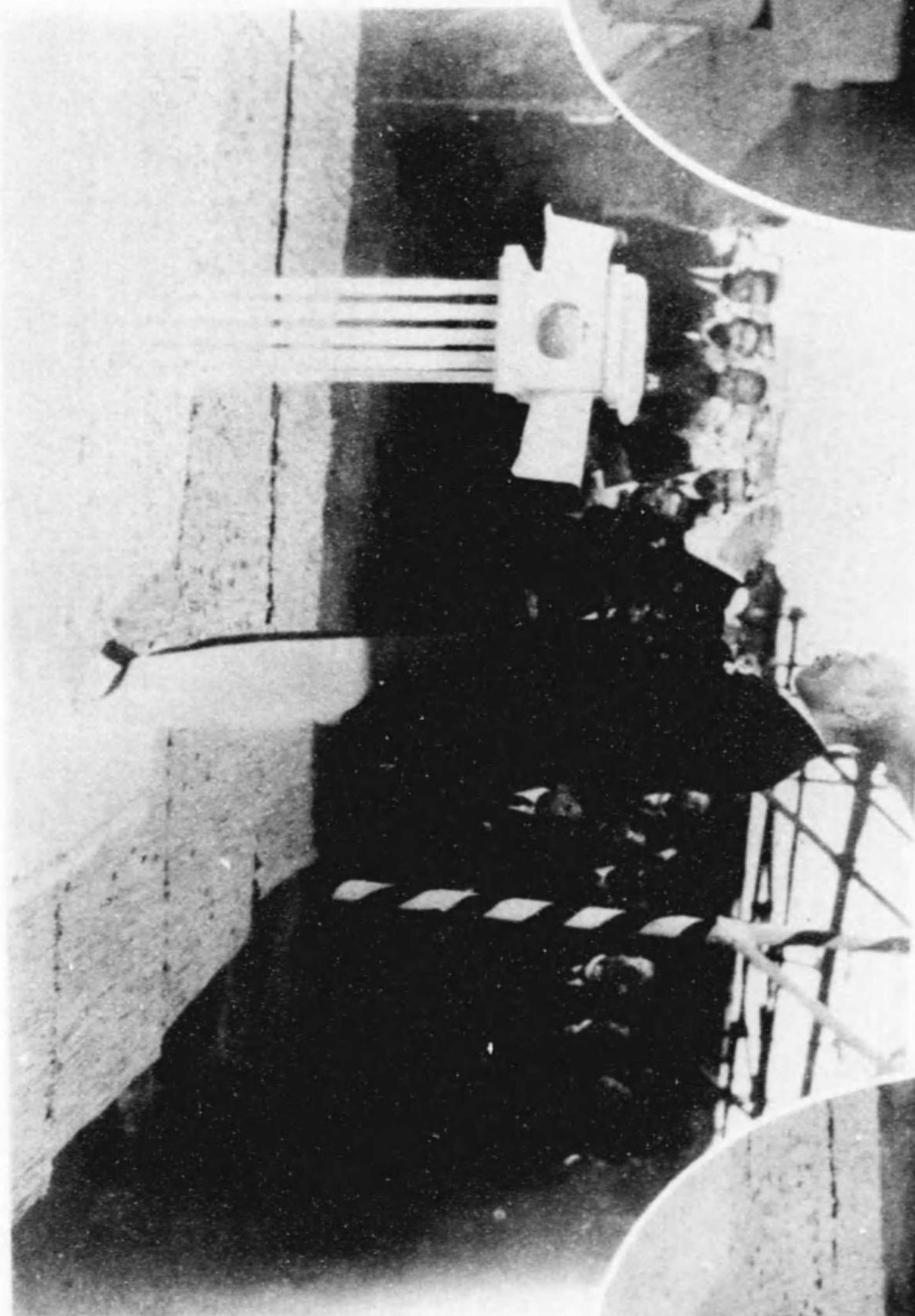

長 市 京 東 田 永

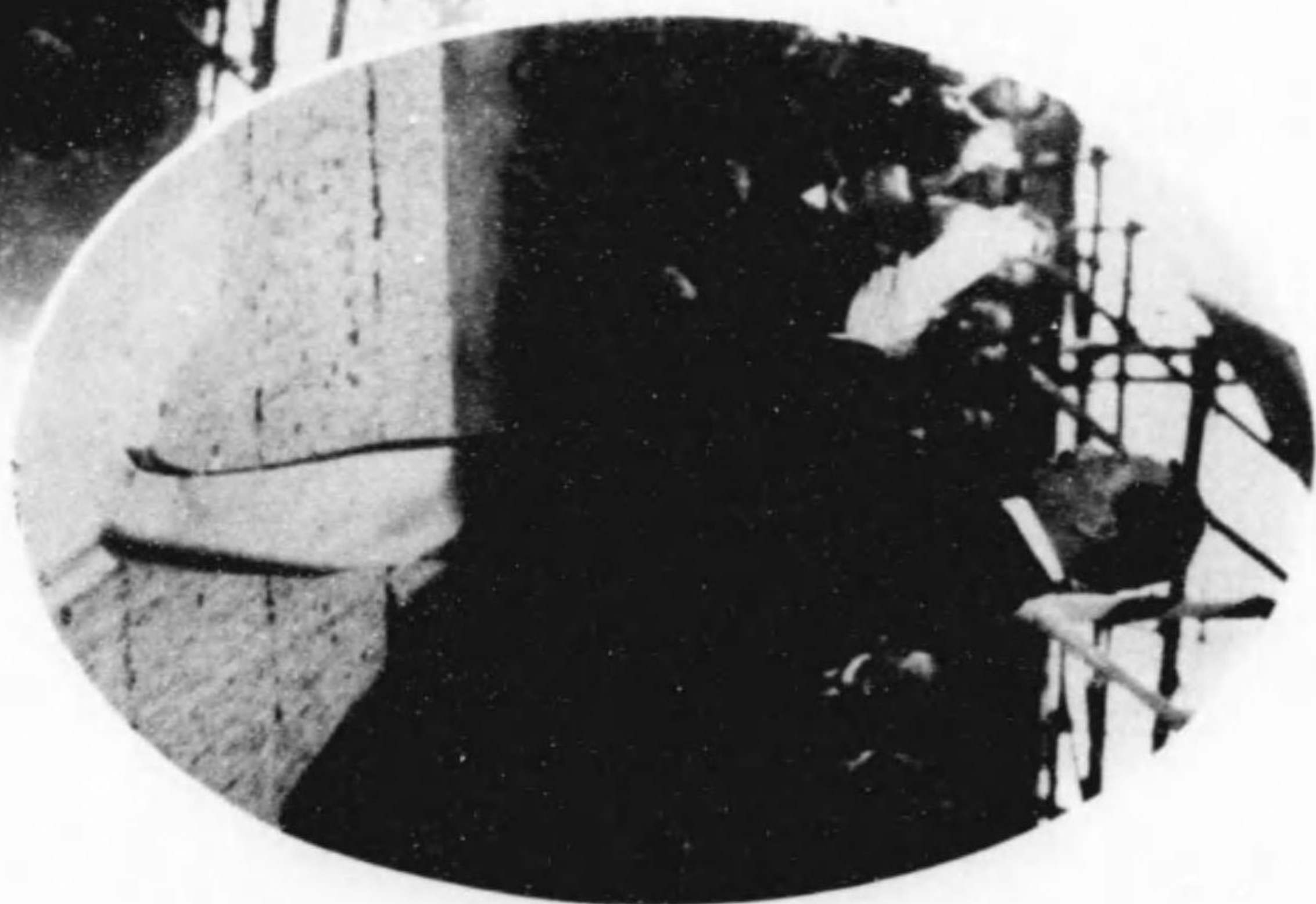

宇 佐 美 東 京 府 知 事

讀 郎 文 報 追 て 於 上 揚 式



復興途上(假建築)



(日七十月十) 塔 養 供 際 橋 服 吳

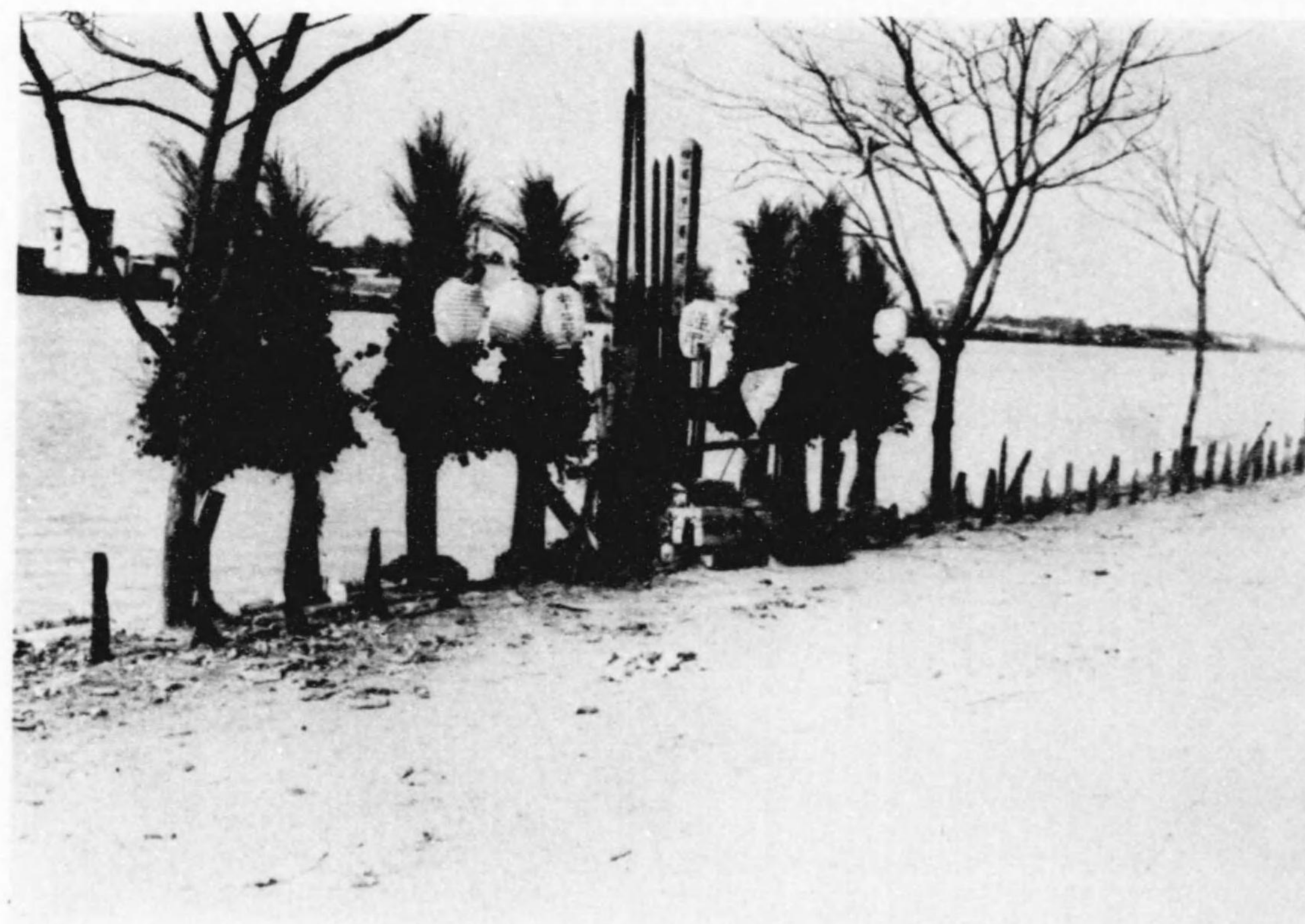

(日五廿月十) 塔 養 供 近 附 梅 小 島 向



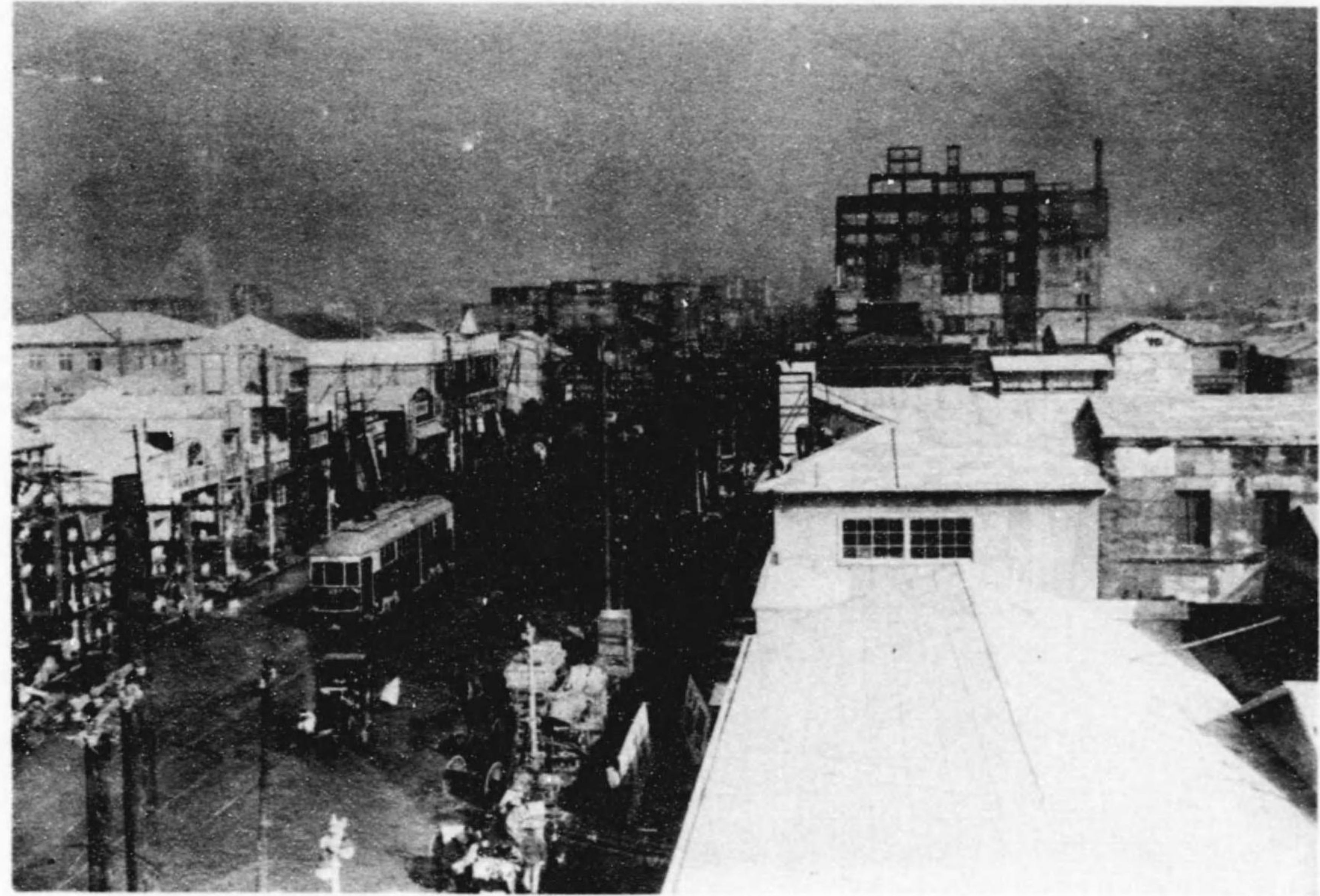

（日一十二月十）リ 通 座 銀



（日一十二月十）面 方 口 芝 橋 新

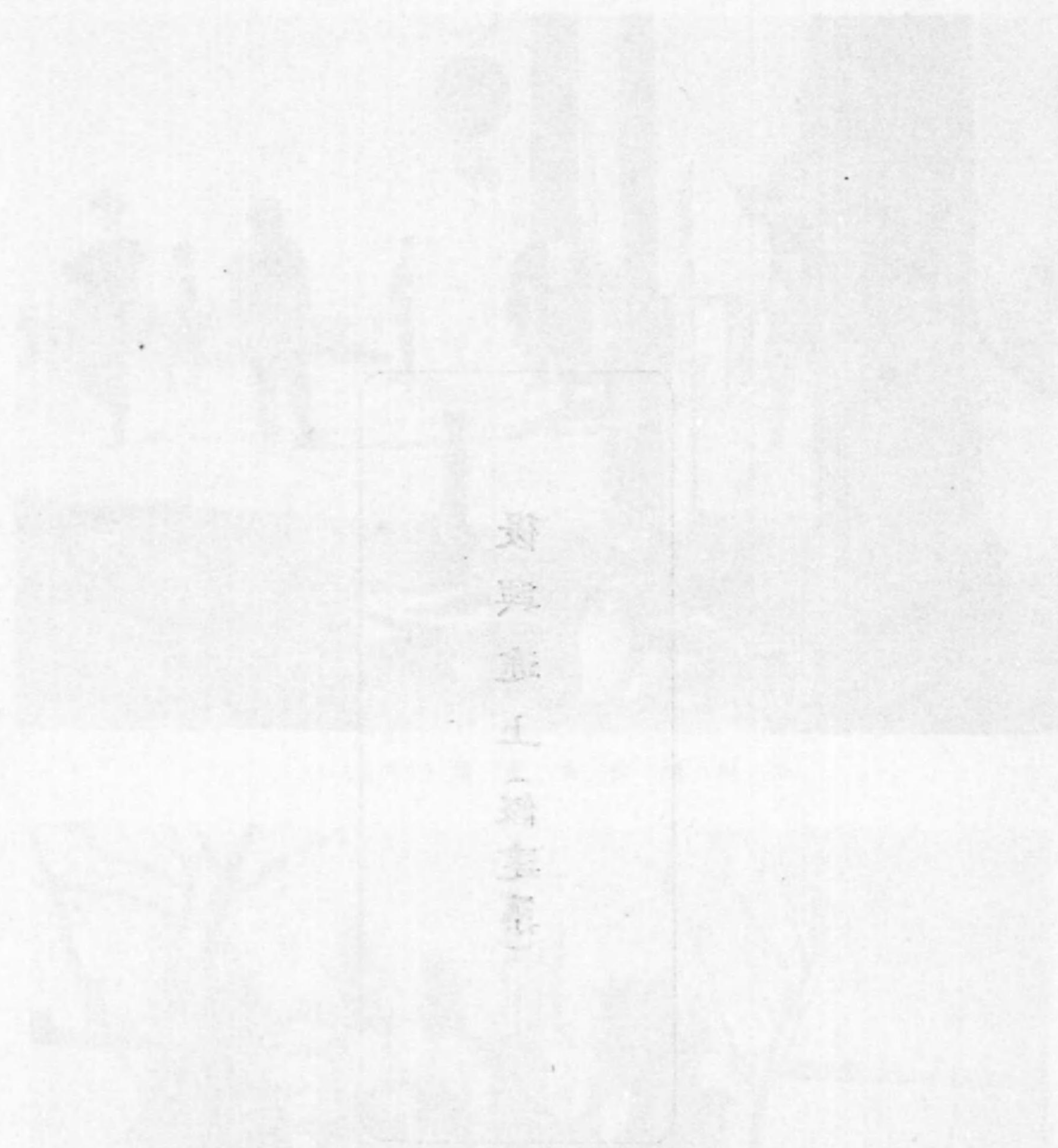

新橋芝口方面





(日七十月十) 面方草淺るた見りよ岡公野上

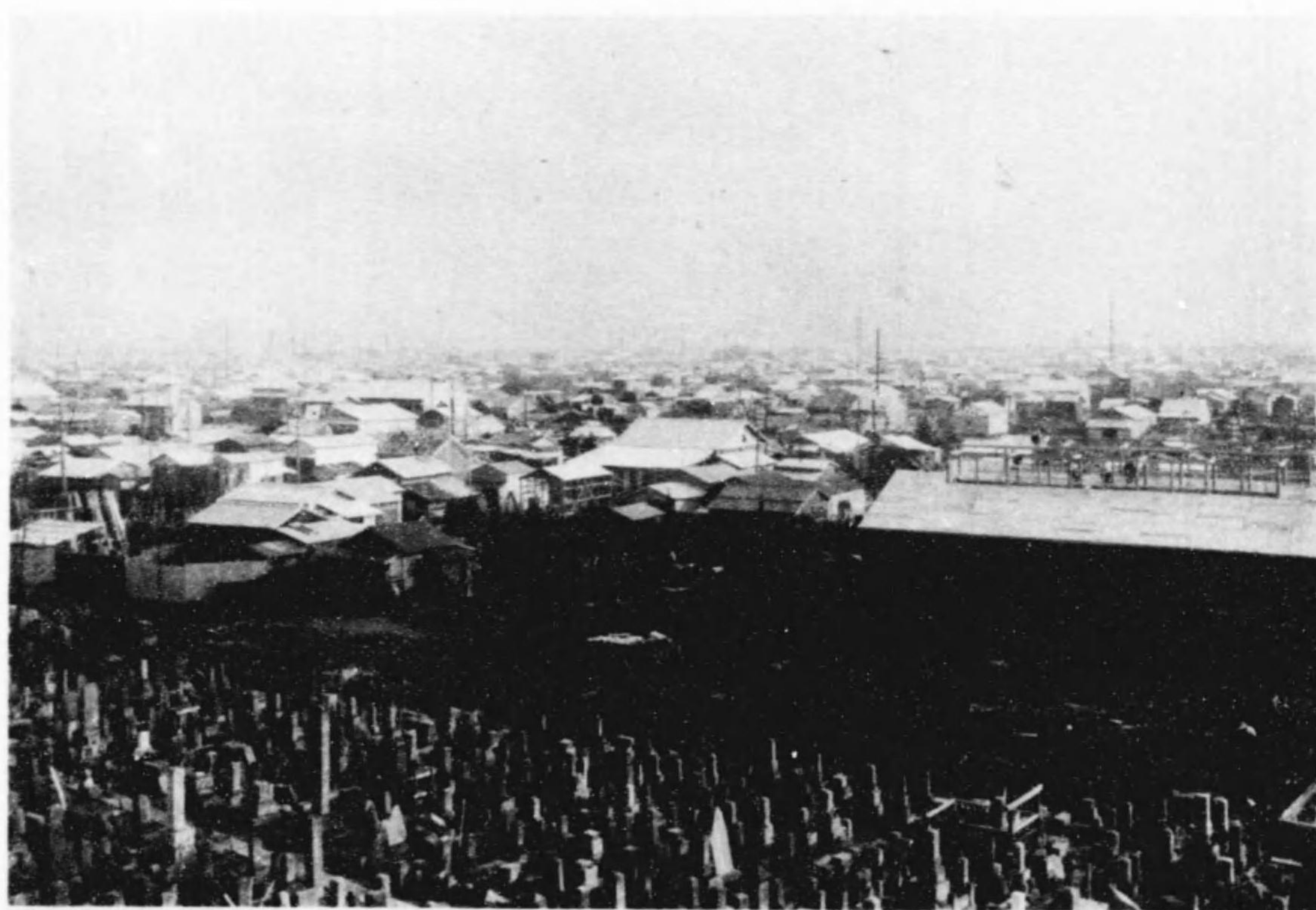

(日一十二月十) 面方川深所本

？  
117  
？

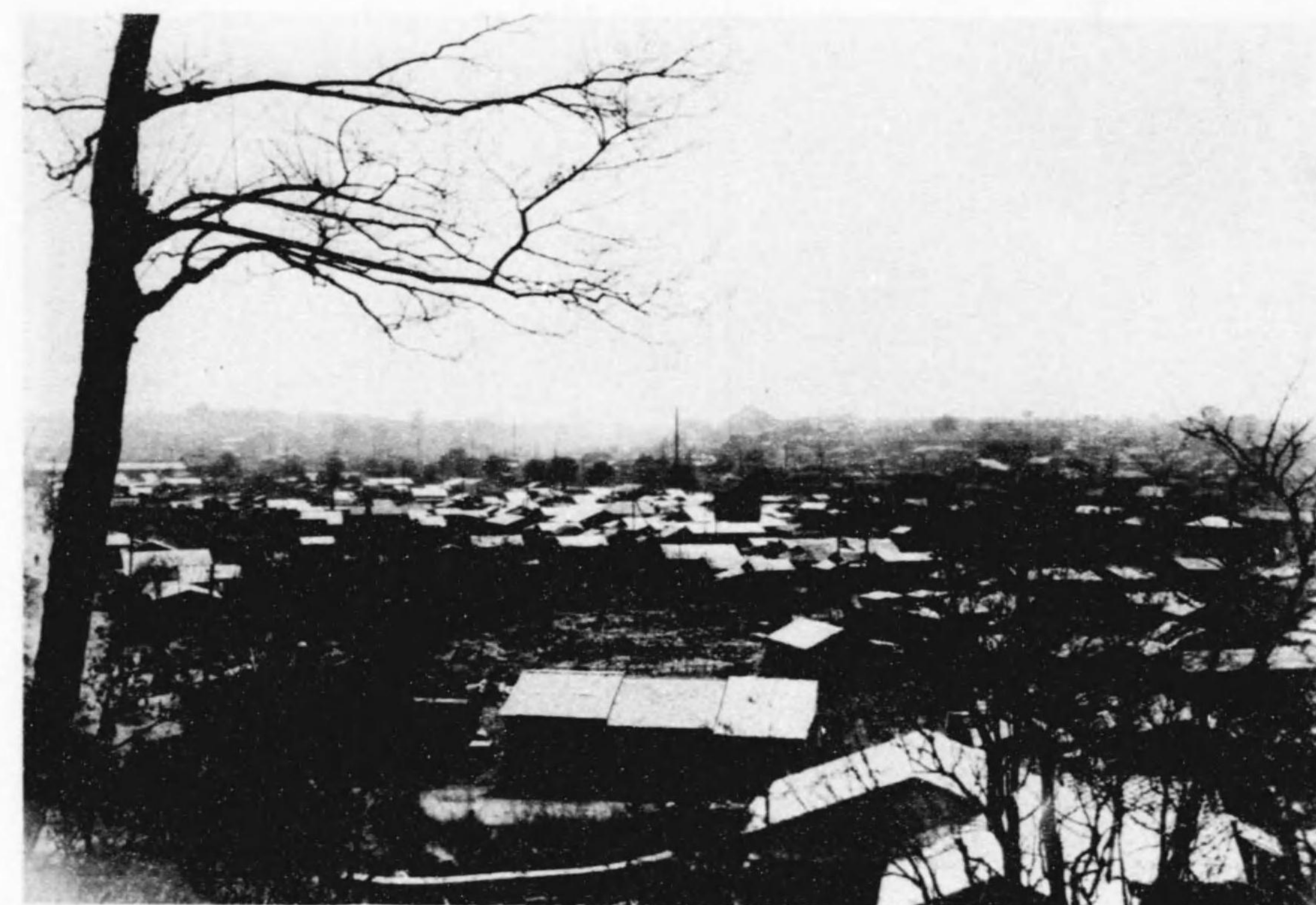

(日一十月十) 面方町訪詠川石小



(日七十月十) 面方路小廣るた見りよ下山岡公野上

？  
116  
？





(船の浦芝匂中月十) 料 材 築 建 興 復

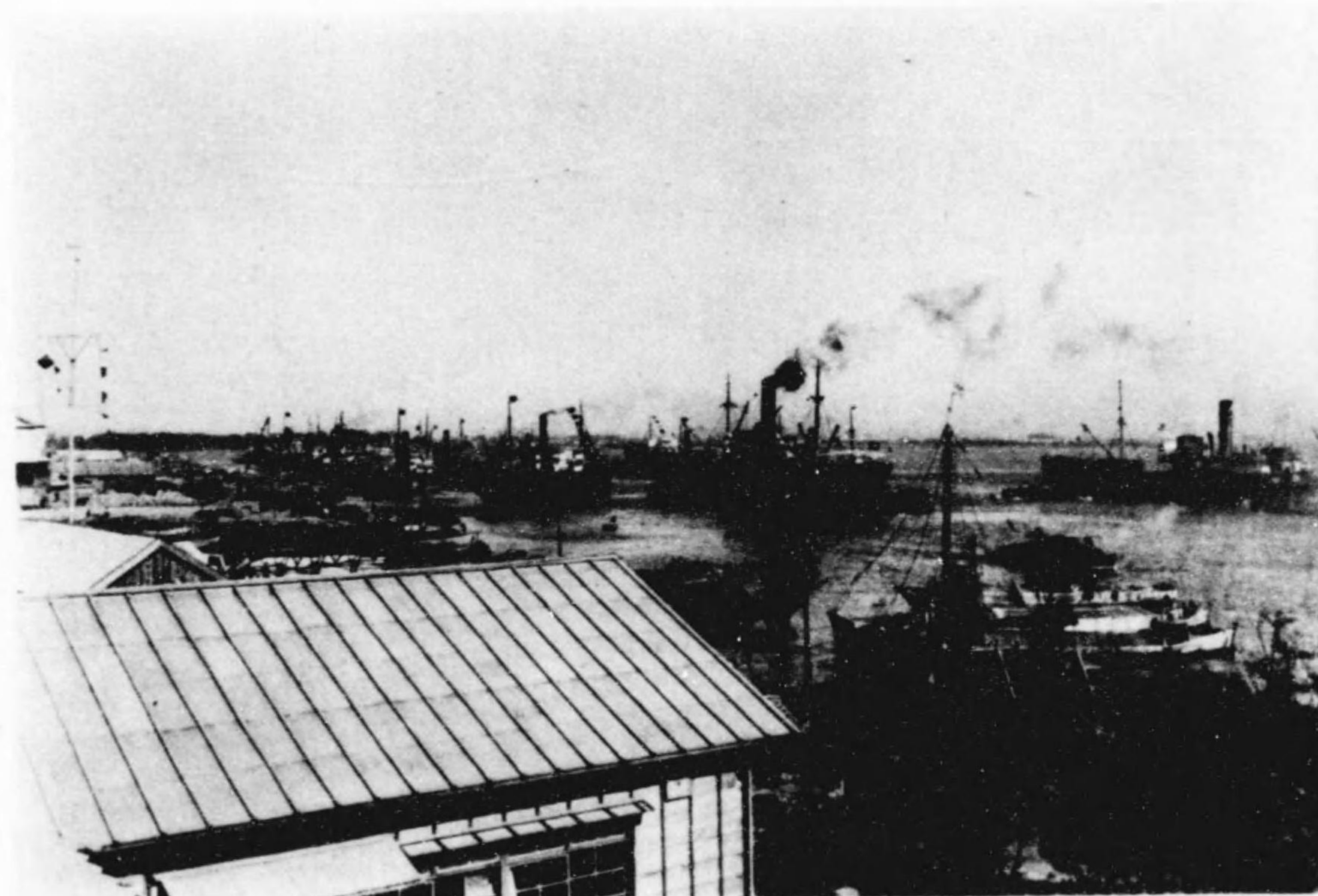

上 同

？  
119  
？



(日七十月十) む望を面方町保神りよ上堂イラコニ



(日七十月十) む望を面方原葉秋りよ神明田神

？  
118  
？



世  
相  
一  
班

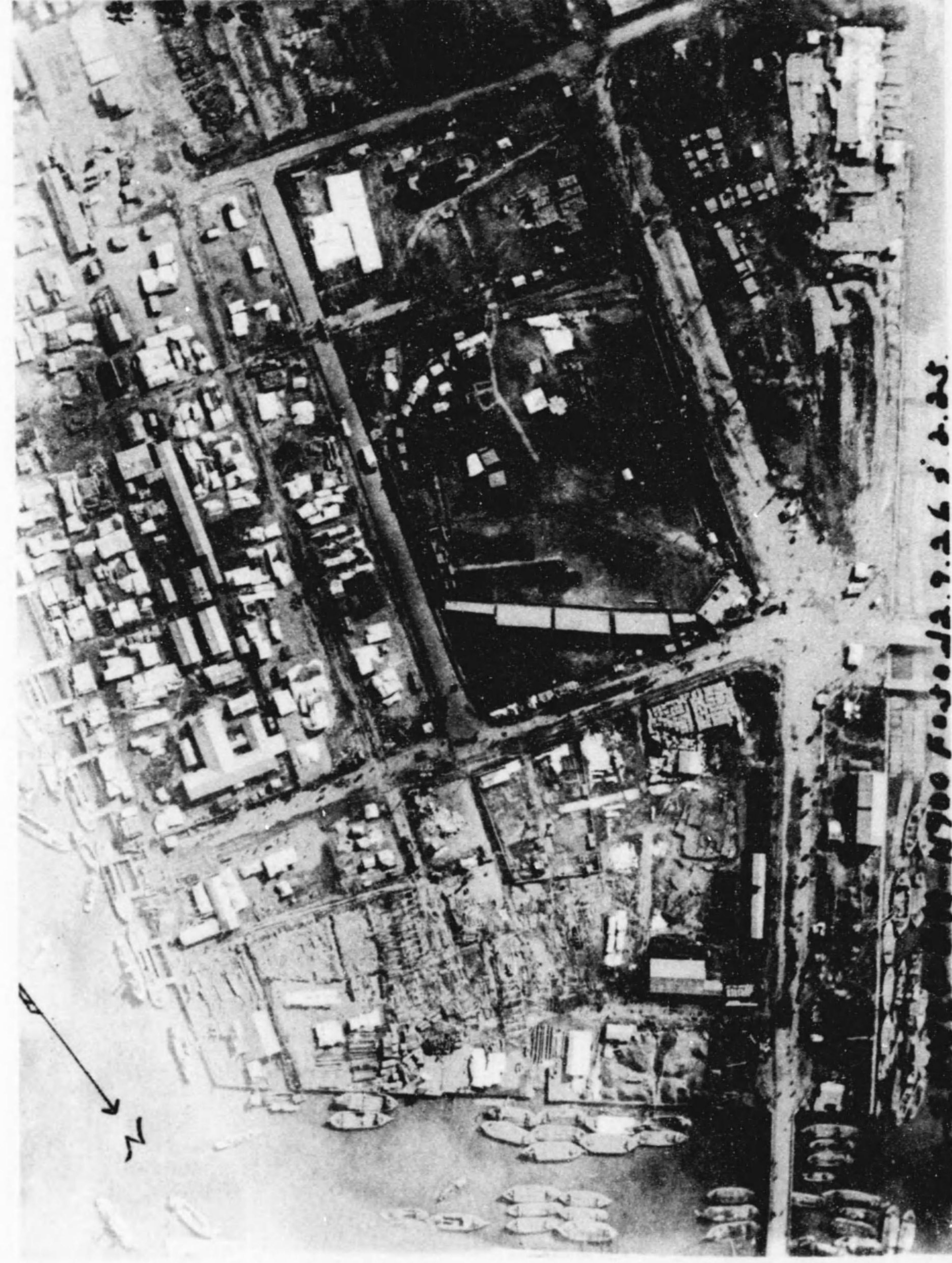

飛行機より上を見たる芝浦配糧所(九月廿六日)





(岡公本坂橋本日) 場市時臨設市京東

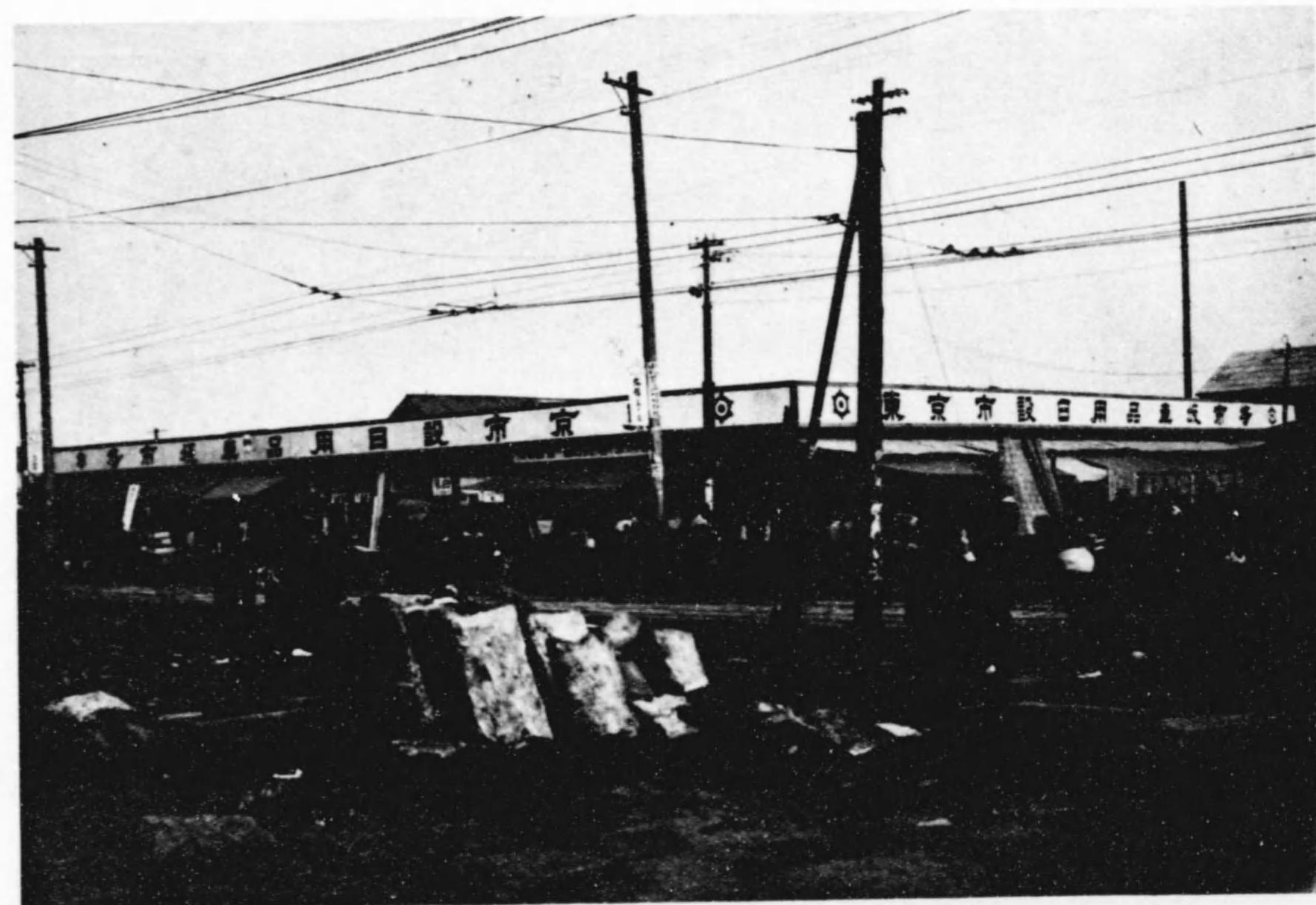

(坂車谷下) 場市品用日設市京東

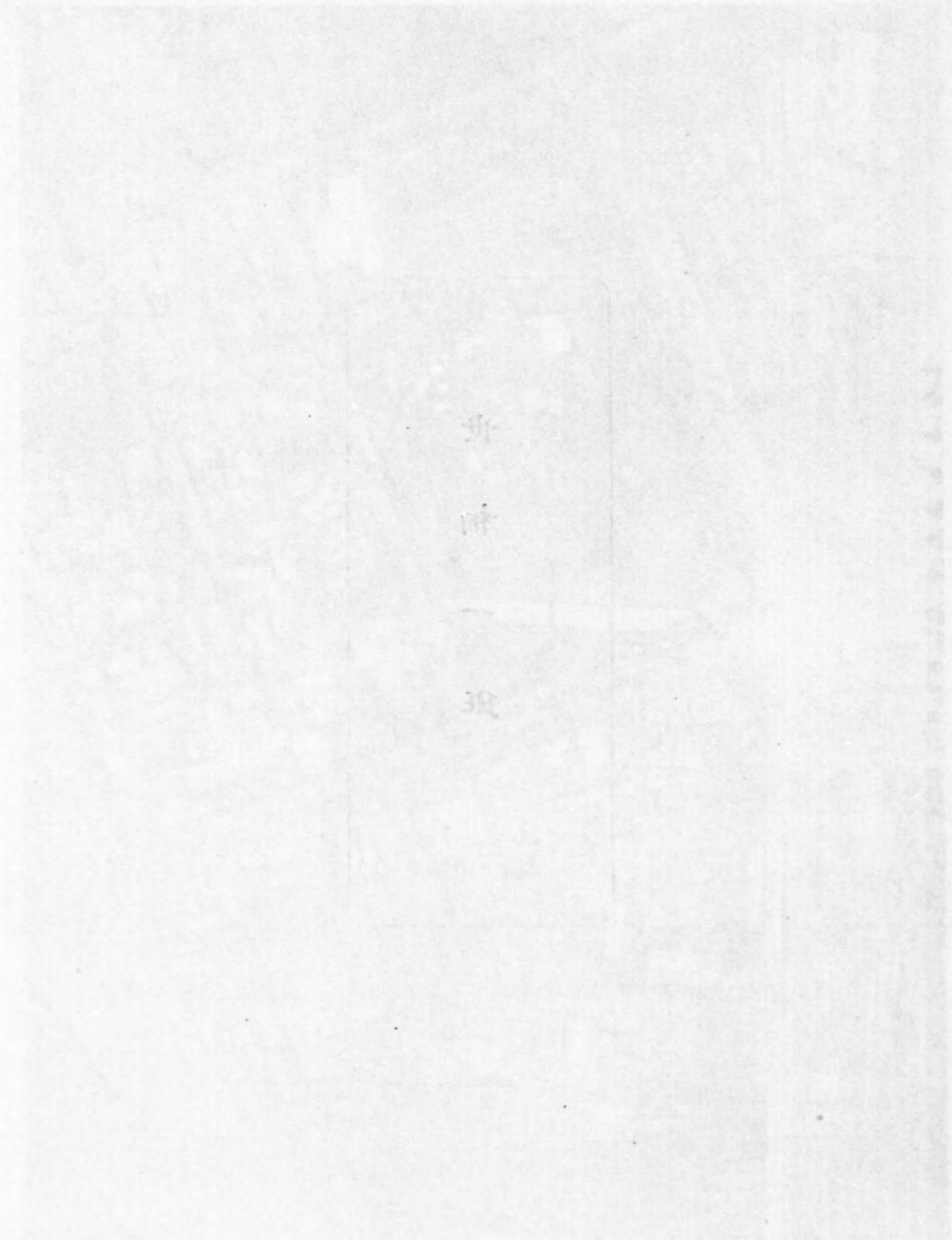





九段上假設浴場



東京市設業平橋職業紹介所

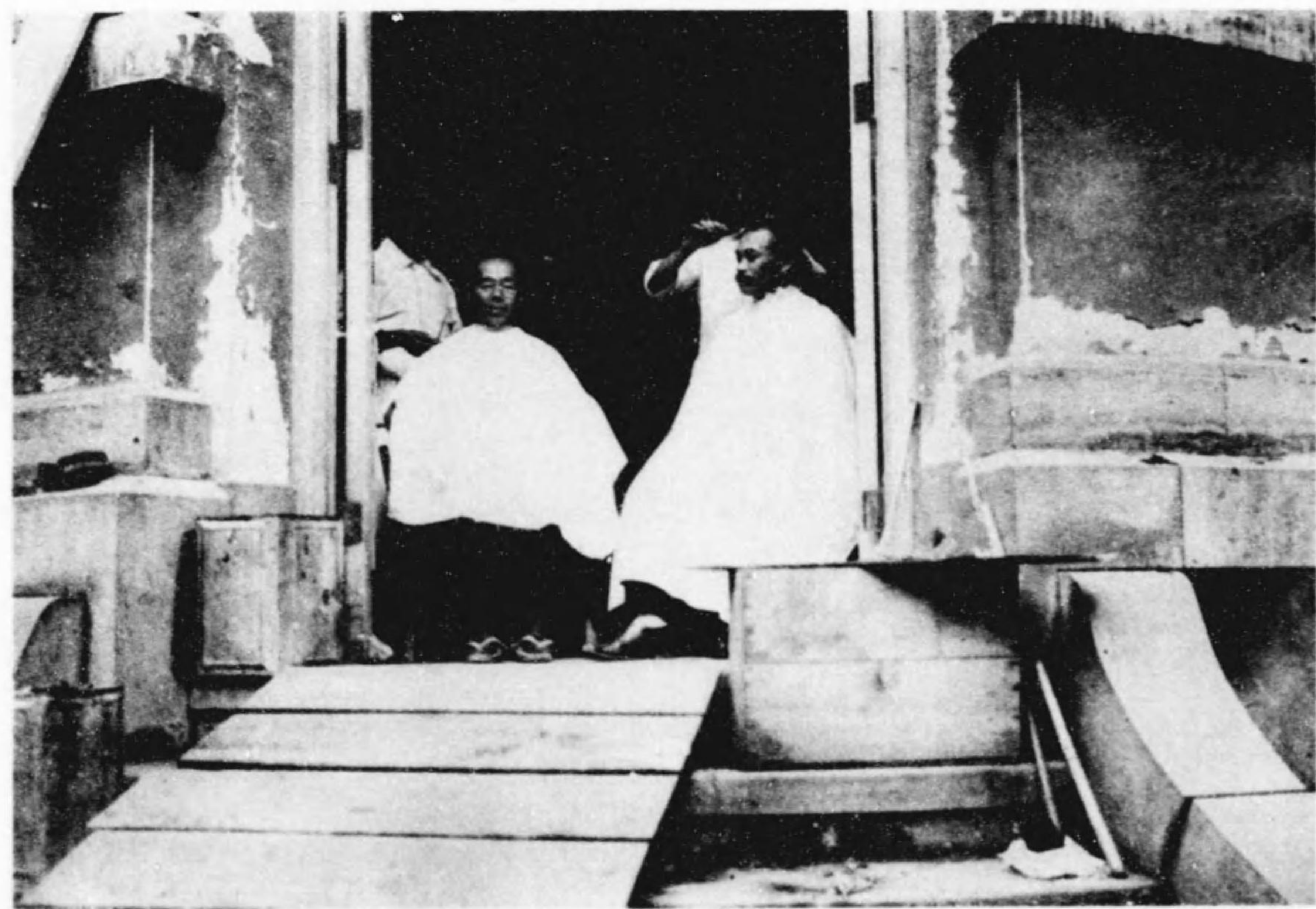

東京市役所内臨時受理所

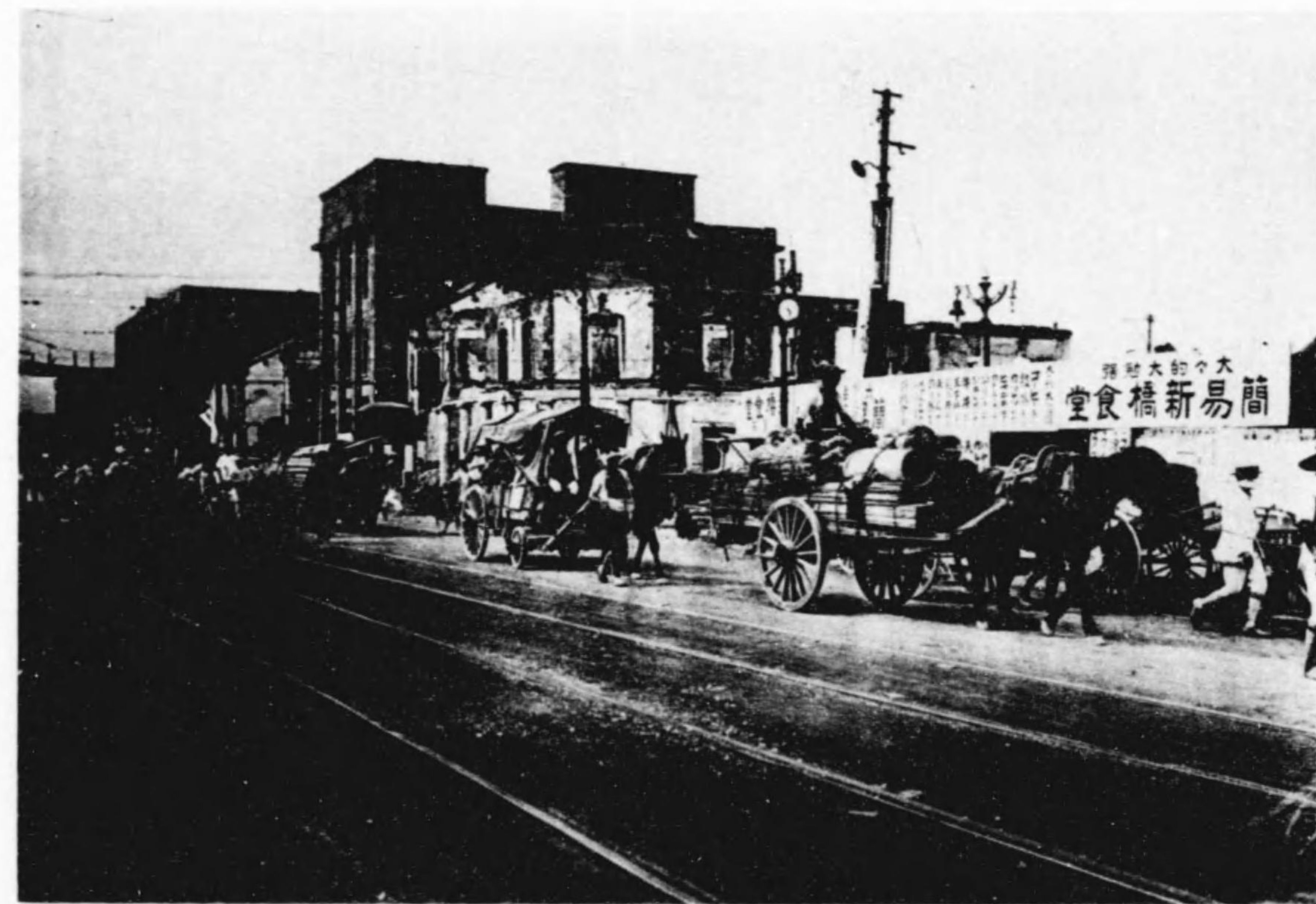

簡易新橋食堂



一週年の市中  
と  
當日の催し物

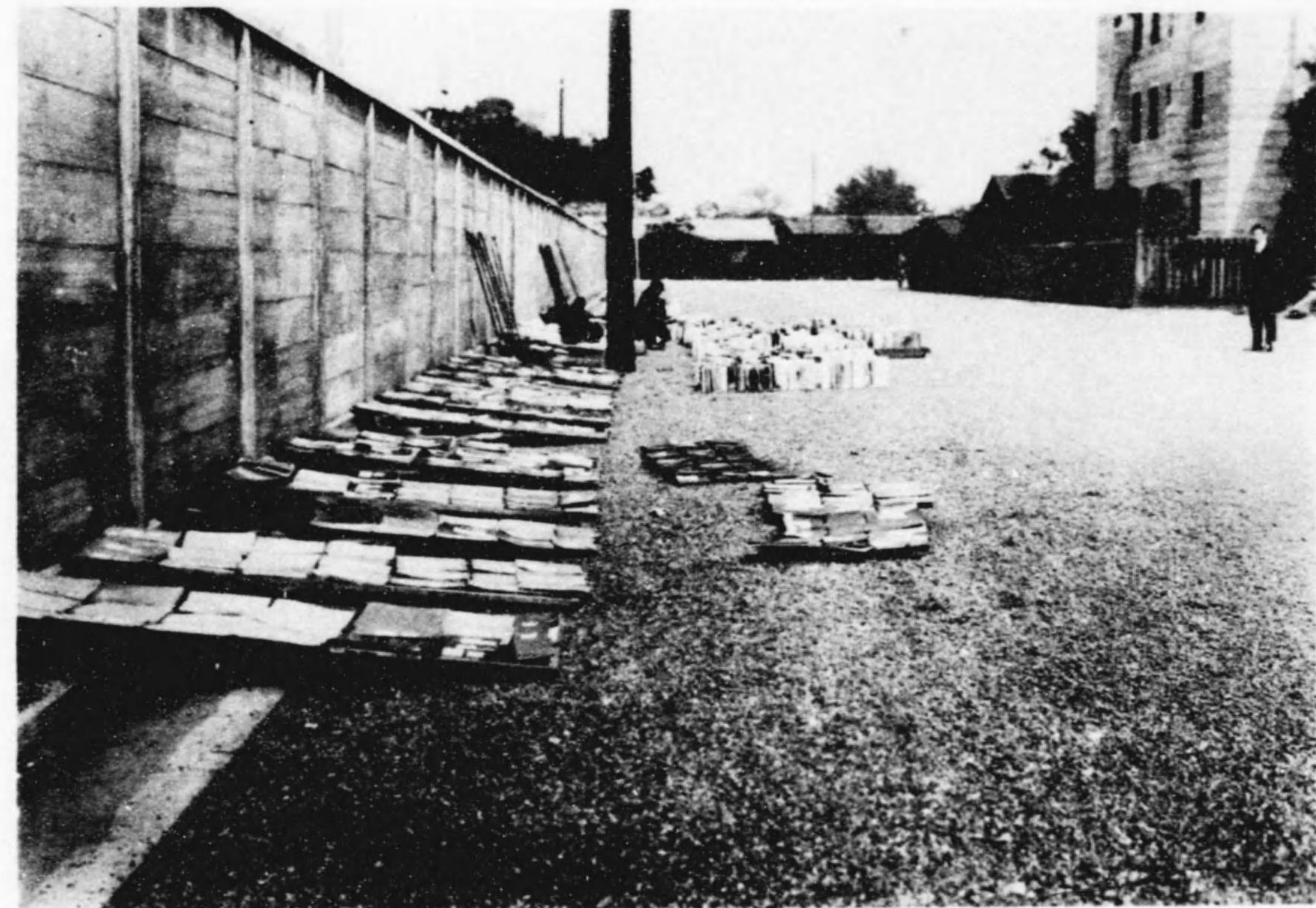

内閣文庫曝書(十月廿日)



右に同じ(其二)



丸之内附近露店(其一)



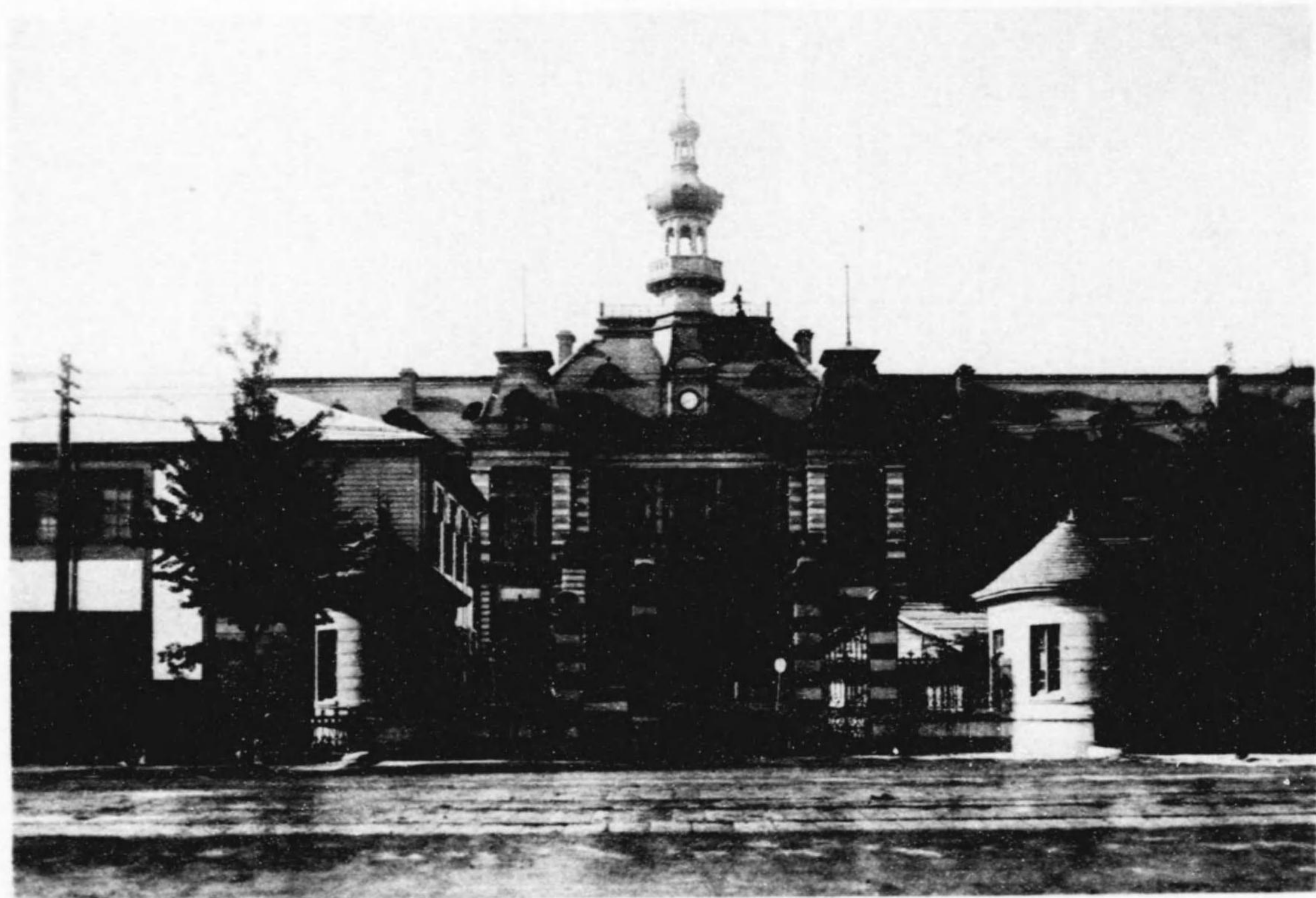

東京市役所



日比谷交差点

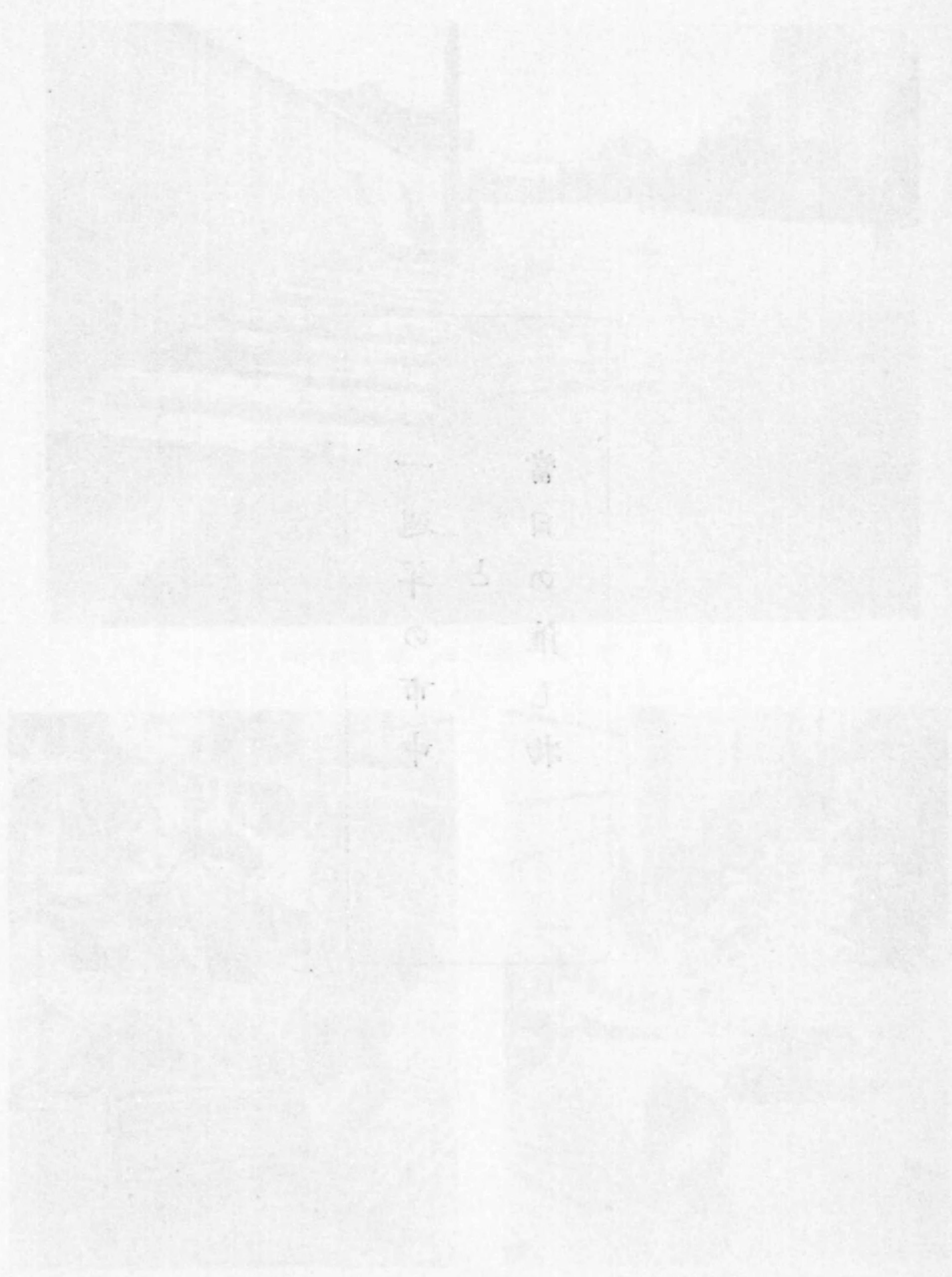





リ通前店服呉屋松橋川今田神

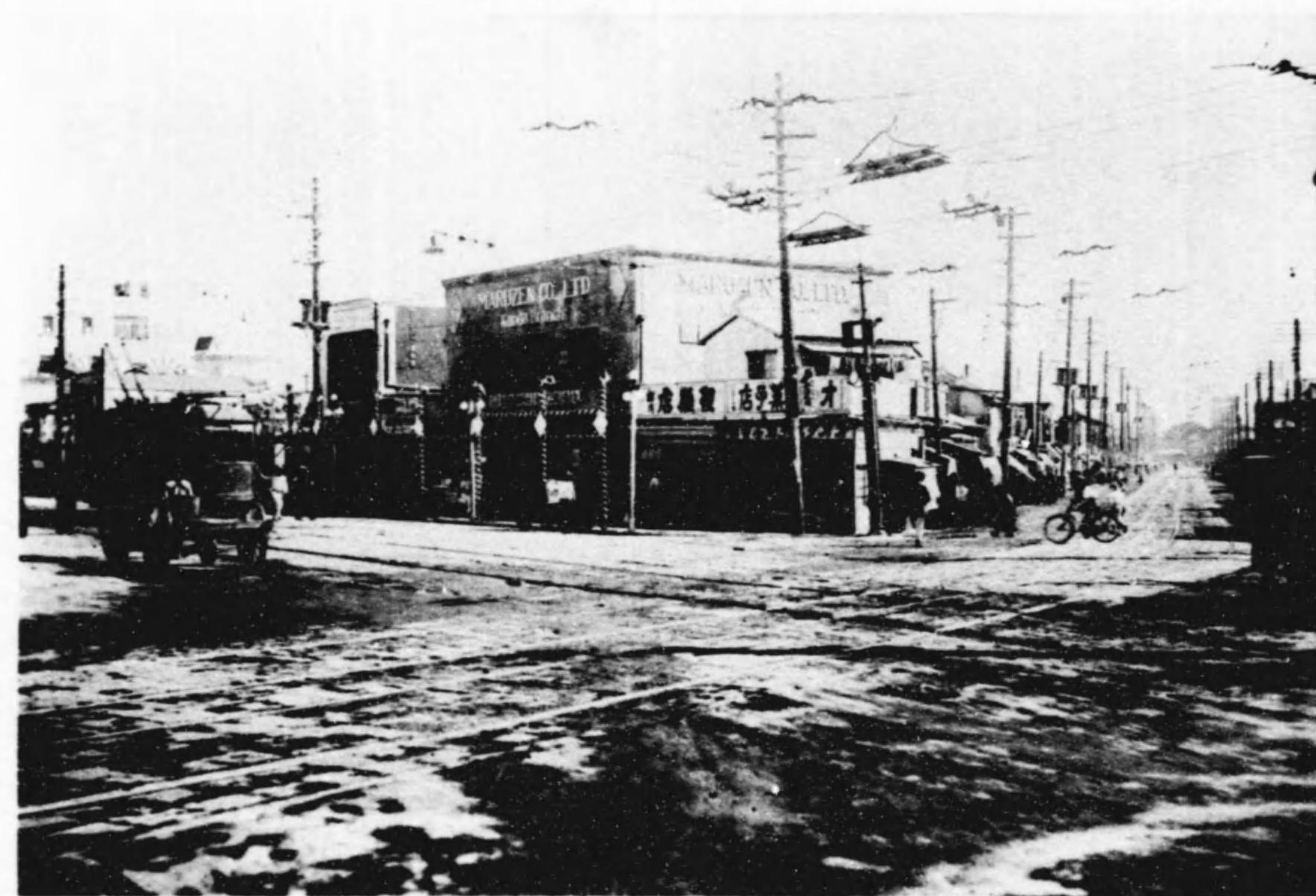

點又交下臺河駿田神



リ通前屋木白橋本日



望南リよ點又交町田須田神





リ通前店服呉屋松橋川今田神

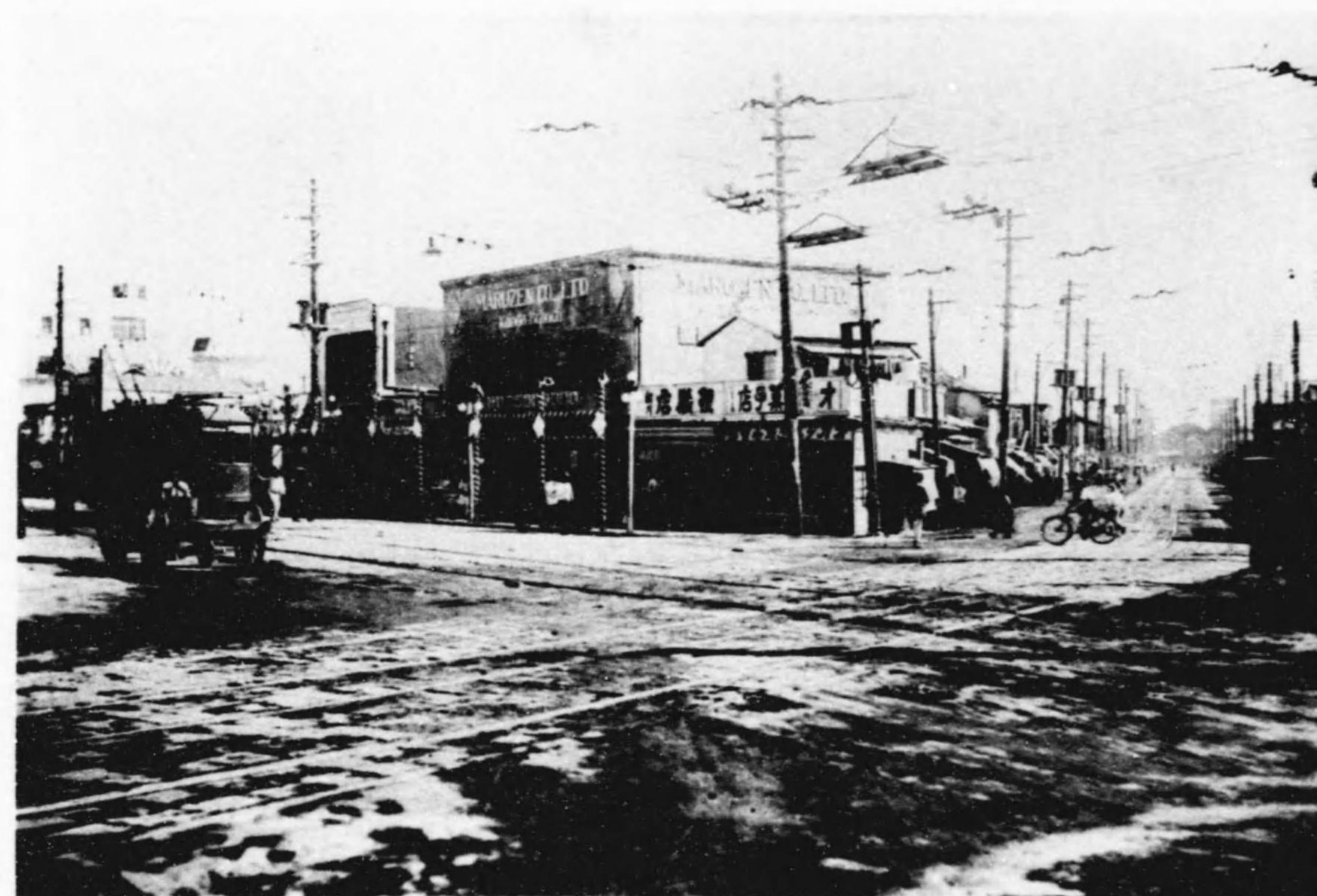

點又交下臺河駿田神



リ通前屋木白橋本日

？  
127  
？



望南リよ點又交町田須田神

？  
126  
？





銀座二丁目



銀座尾張町交又點

2  
129  
2

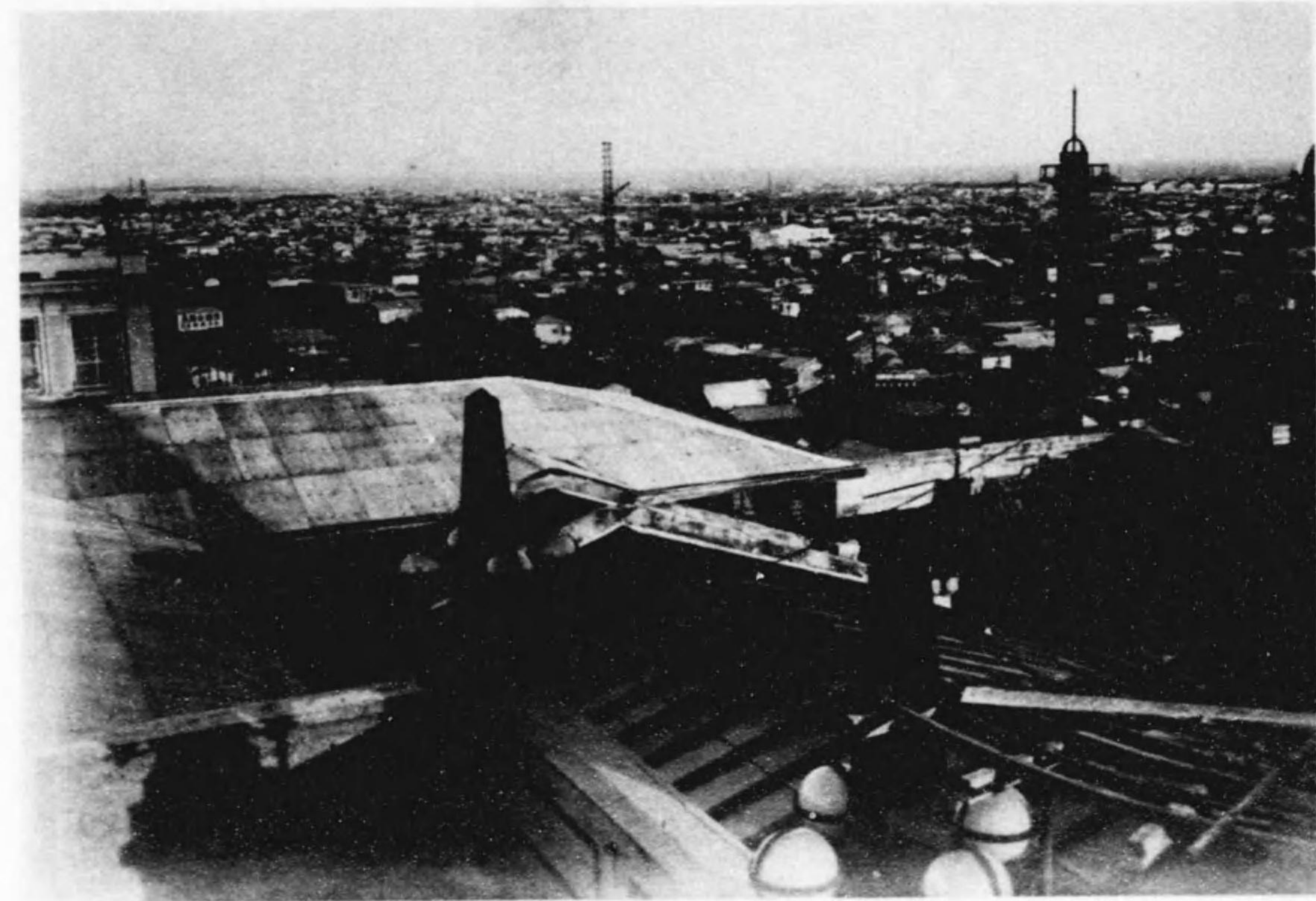

日本橋三越呉服店屋上より月島方面を望む

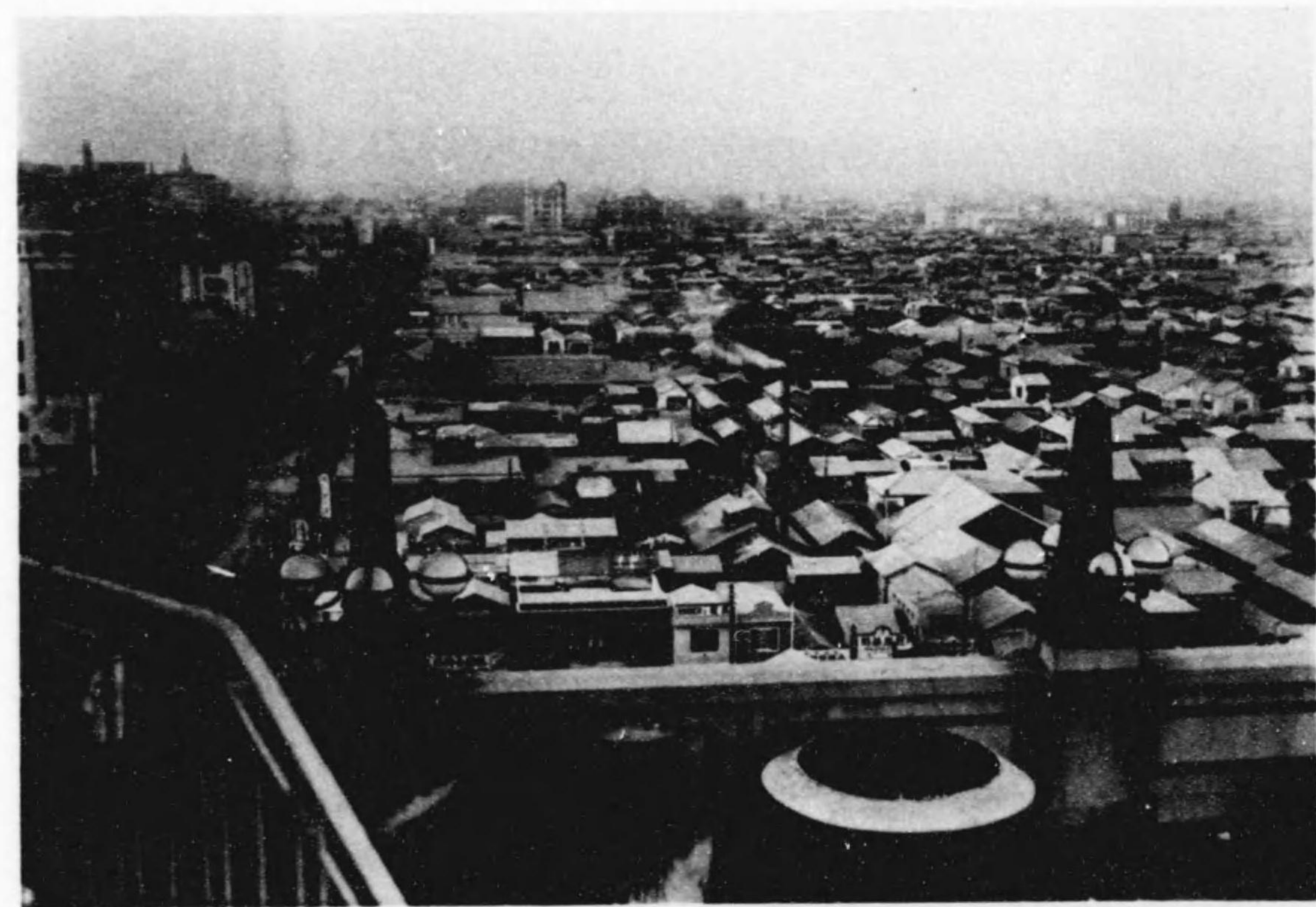

日本橋第一相互保險會社屋上より日本橋方面を望む

2  
128  
2





む望を面方草淺りよ園公野上



む望を北東りよ上山宕愛芝



事工設架規新橋形胸草淺



點又交路小廣野上

2  
131  
2

2  
130  
2





店食飲内園公谷比日

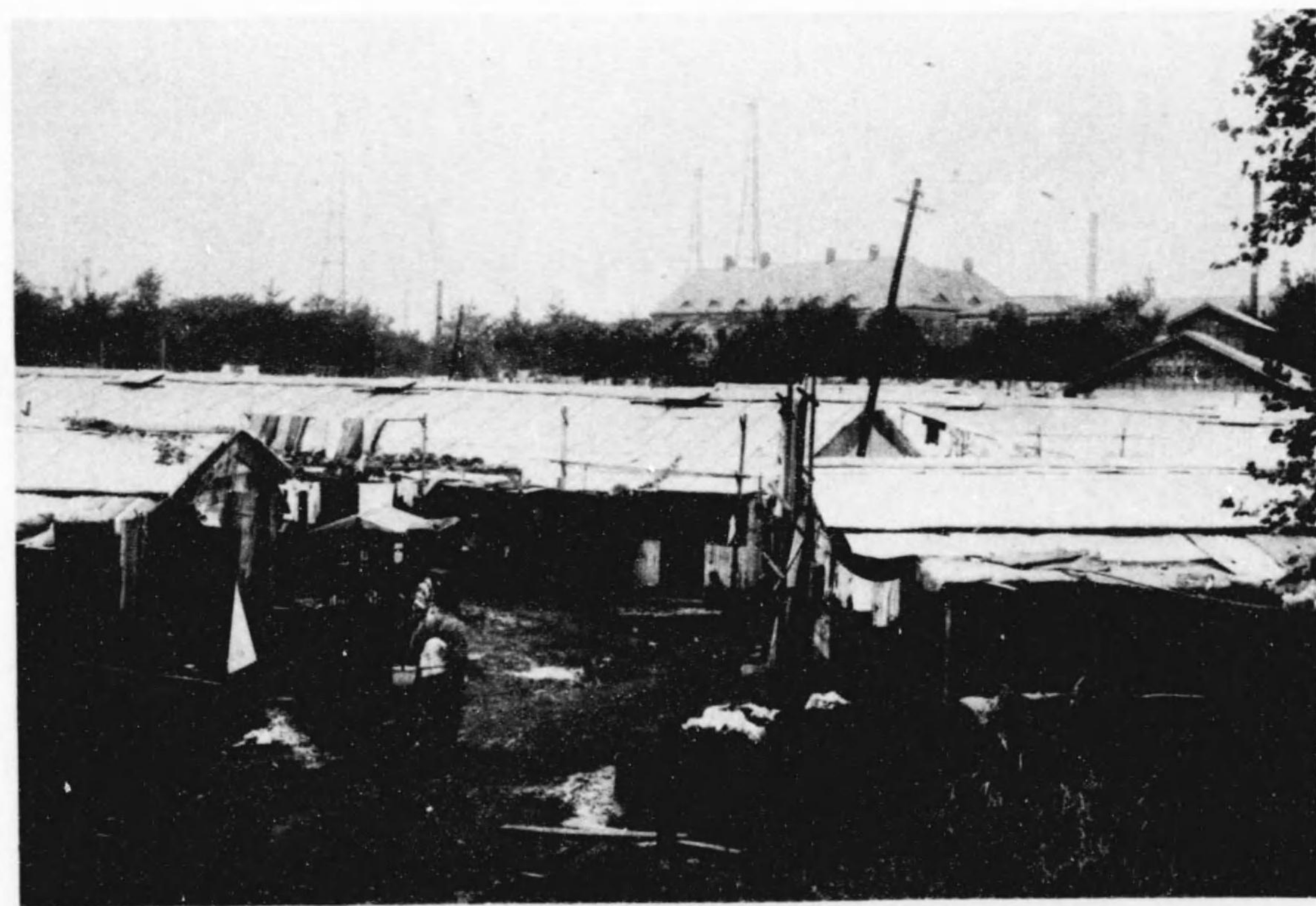

クラブ内園公谷比日

2  
133  
2

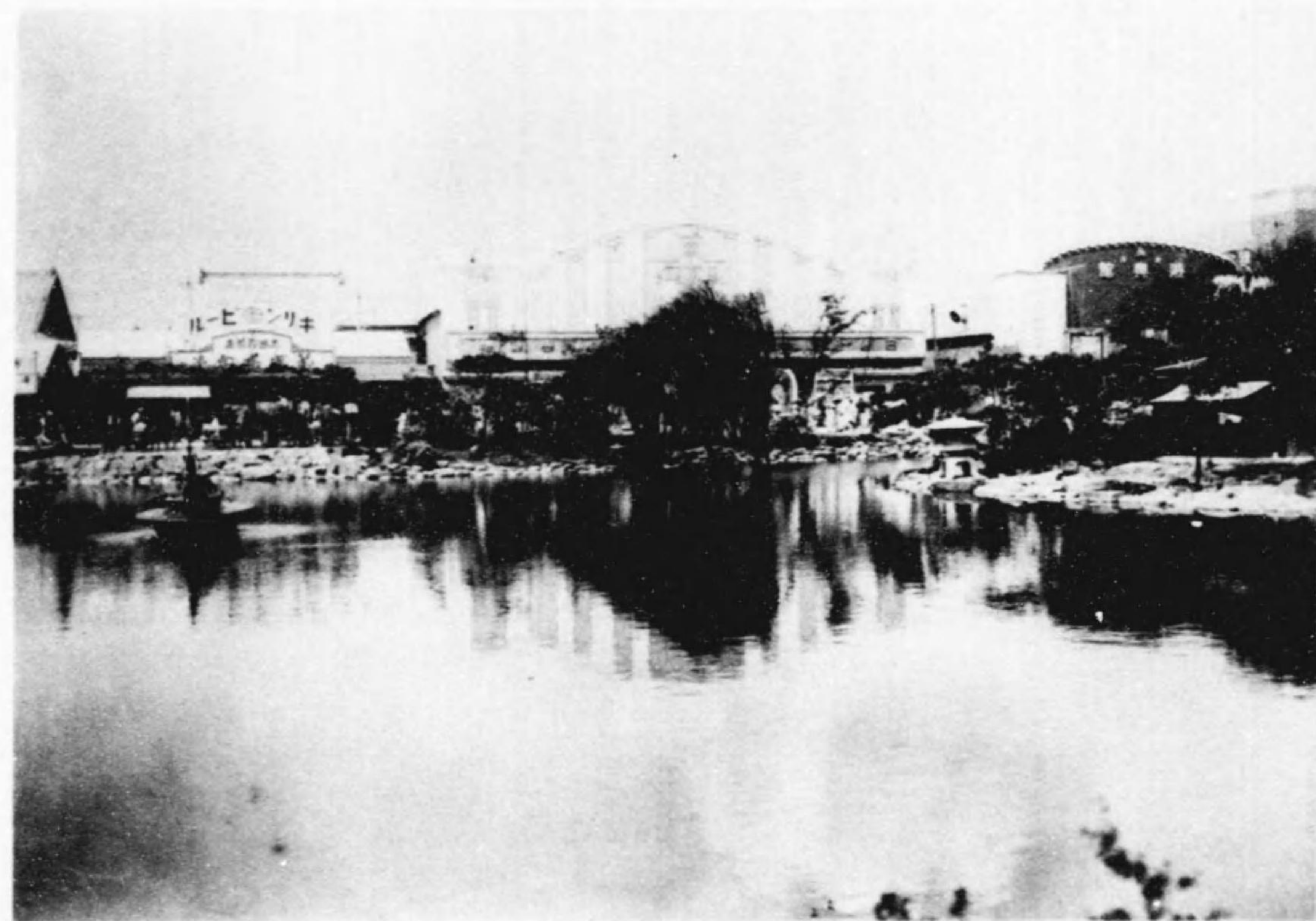

區六園公草淺



(地斜狭) 橋 新

2  
132  
2



燃灰近附水の茶わ

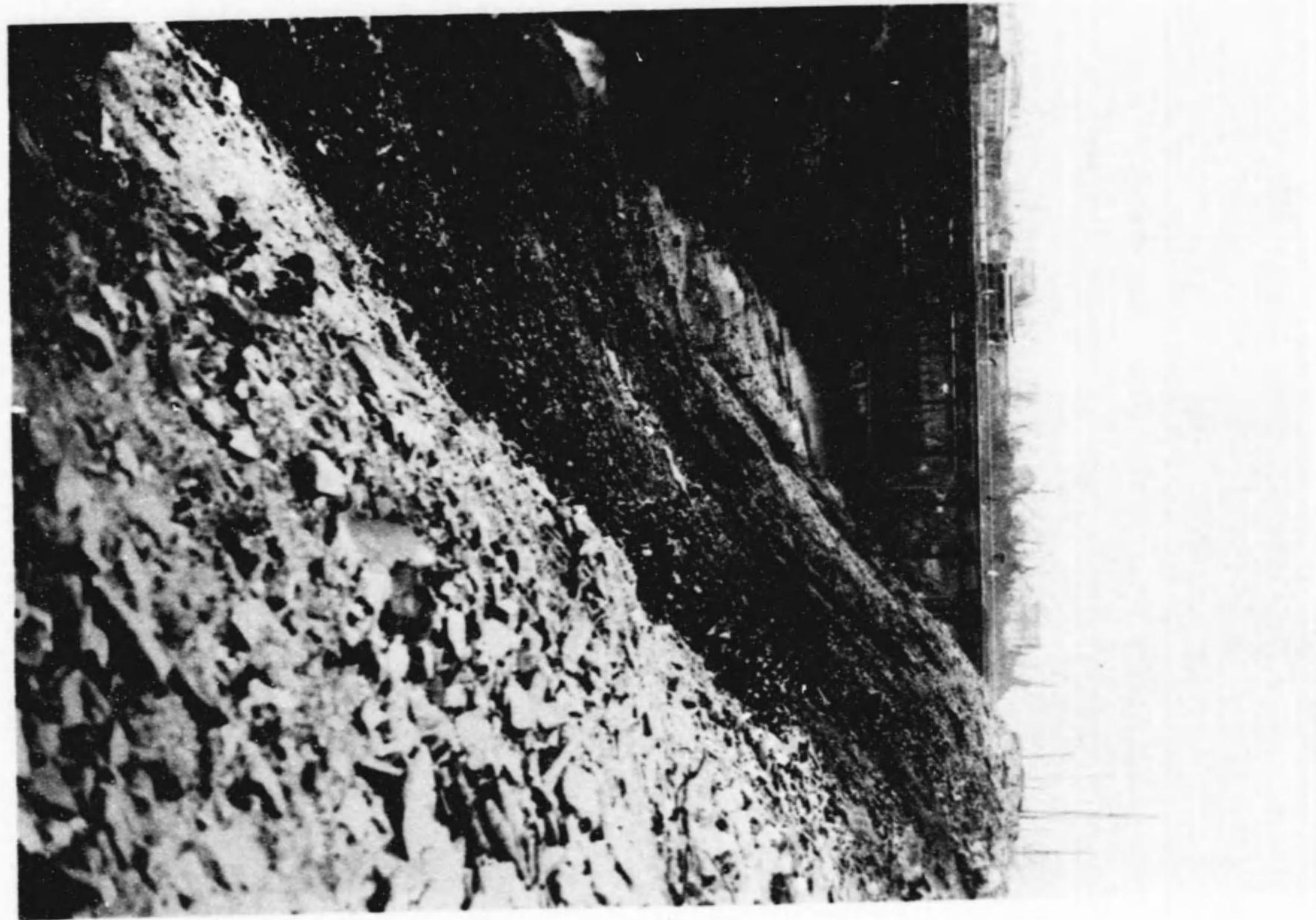

堂會イラコニ奈河殿

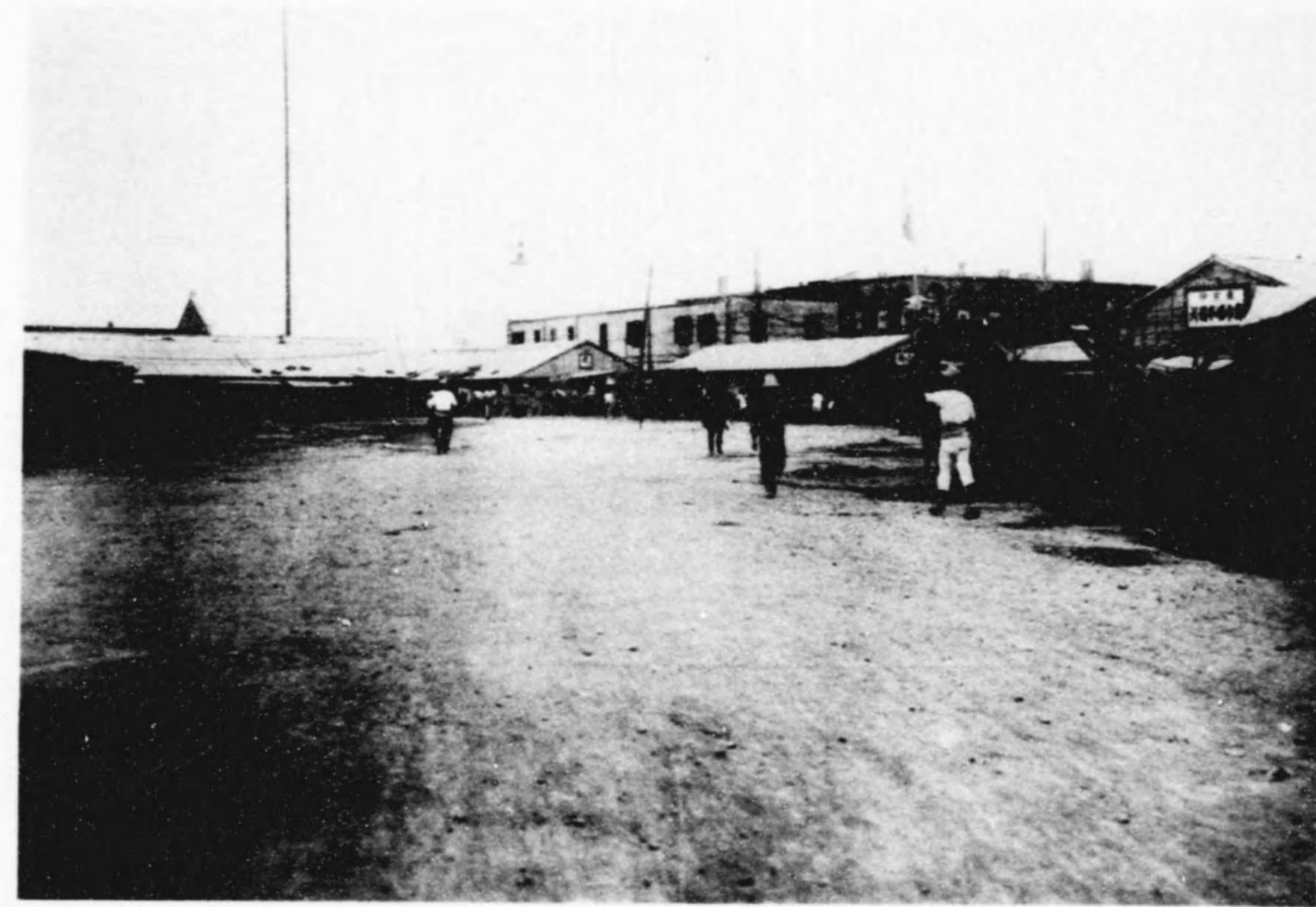
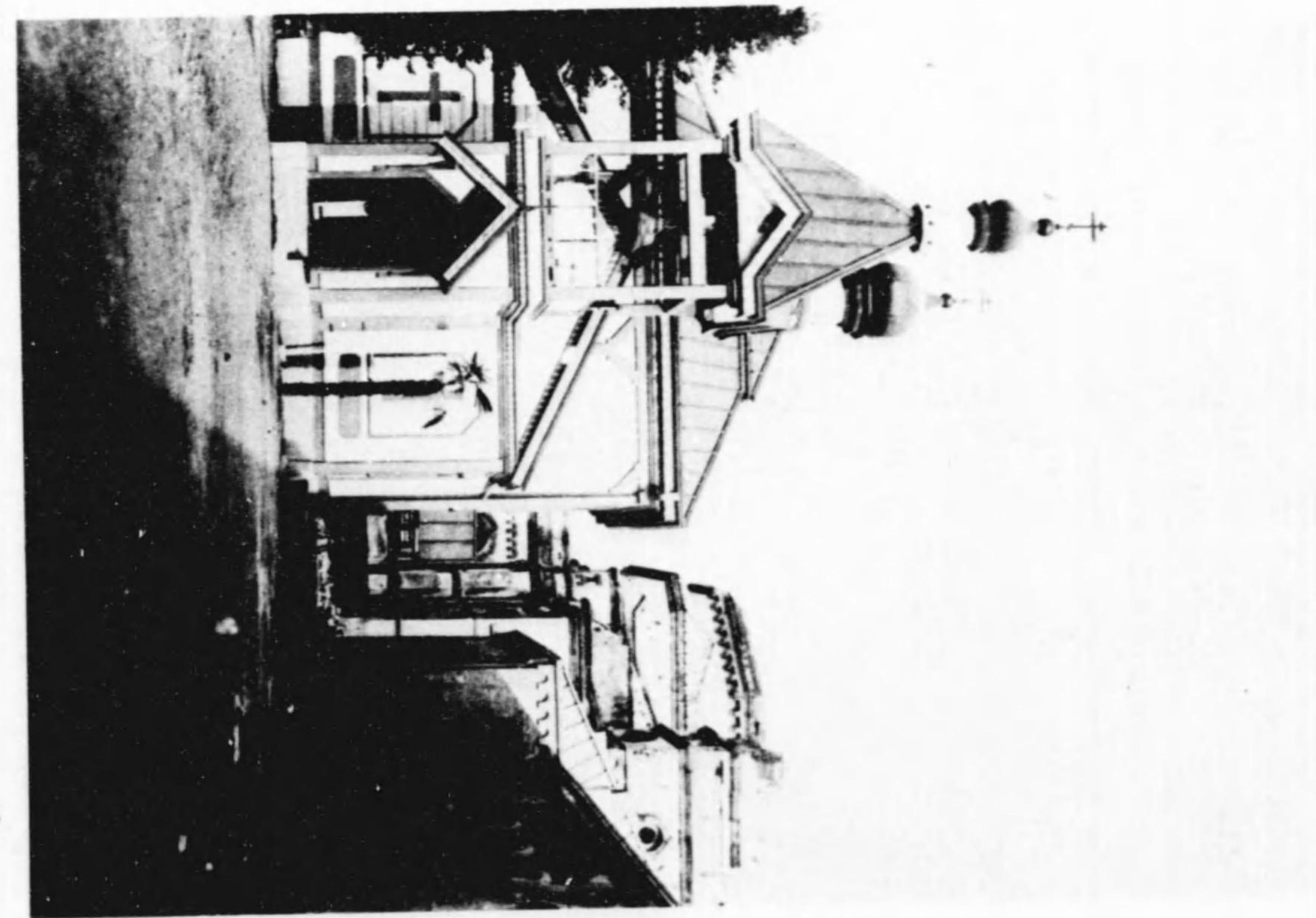

場市魚地築

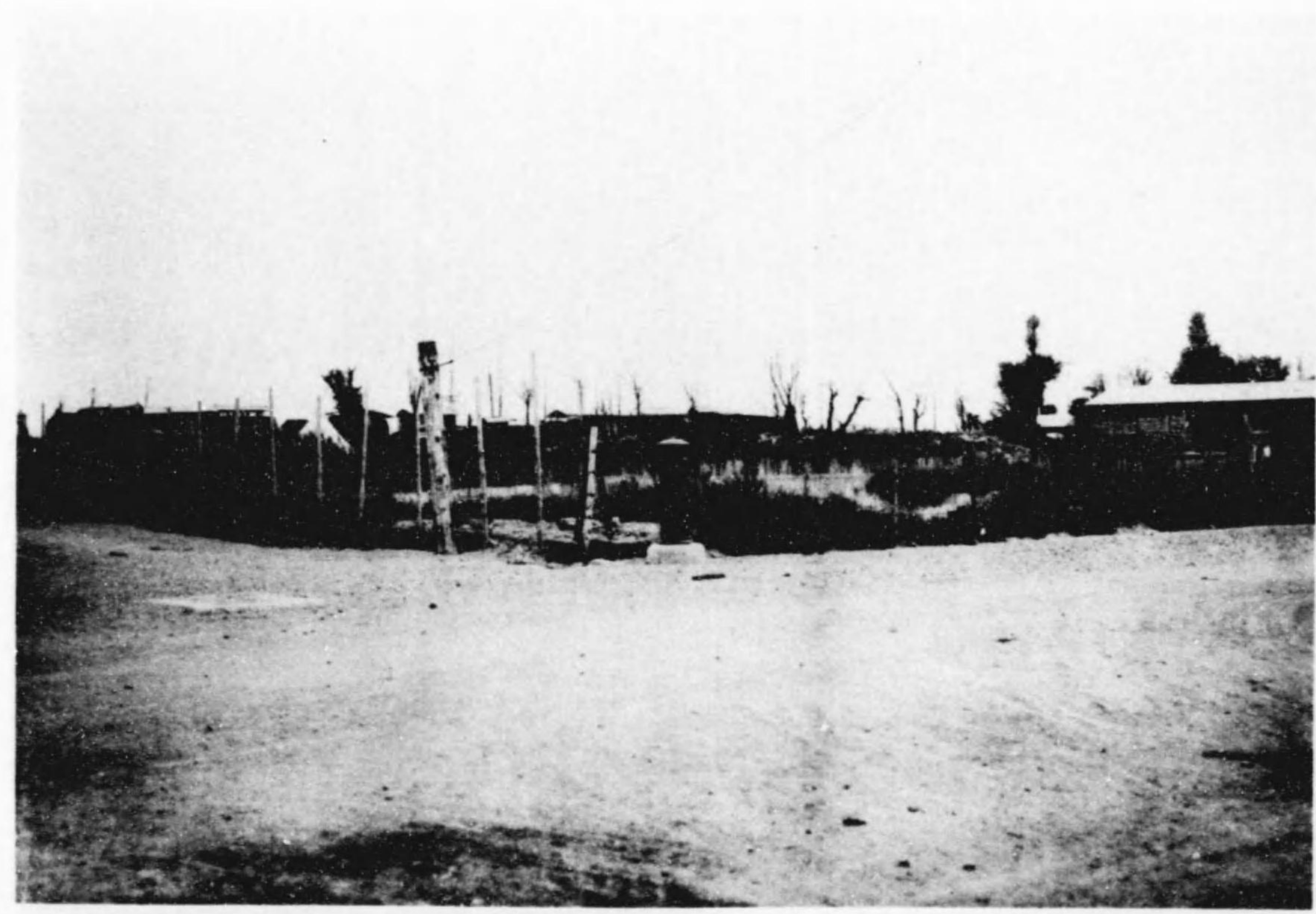

地留居地築



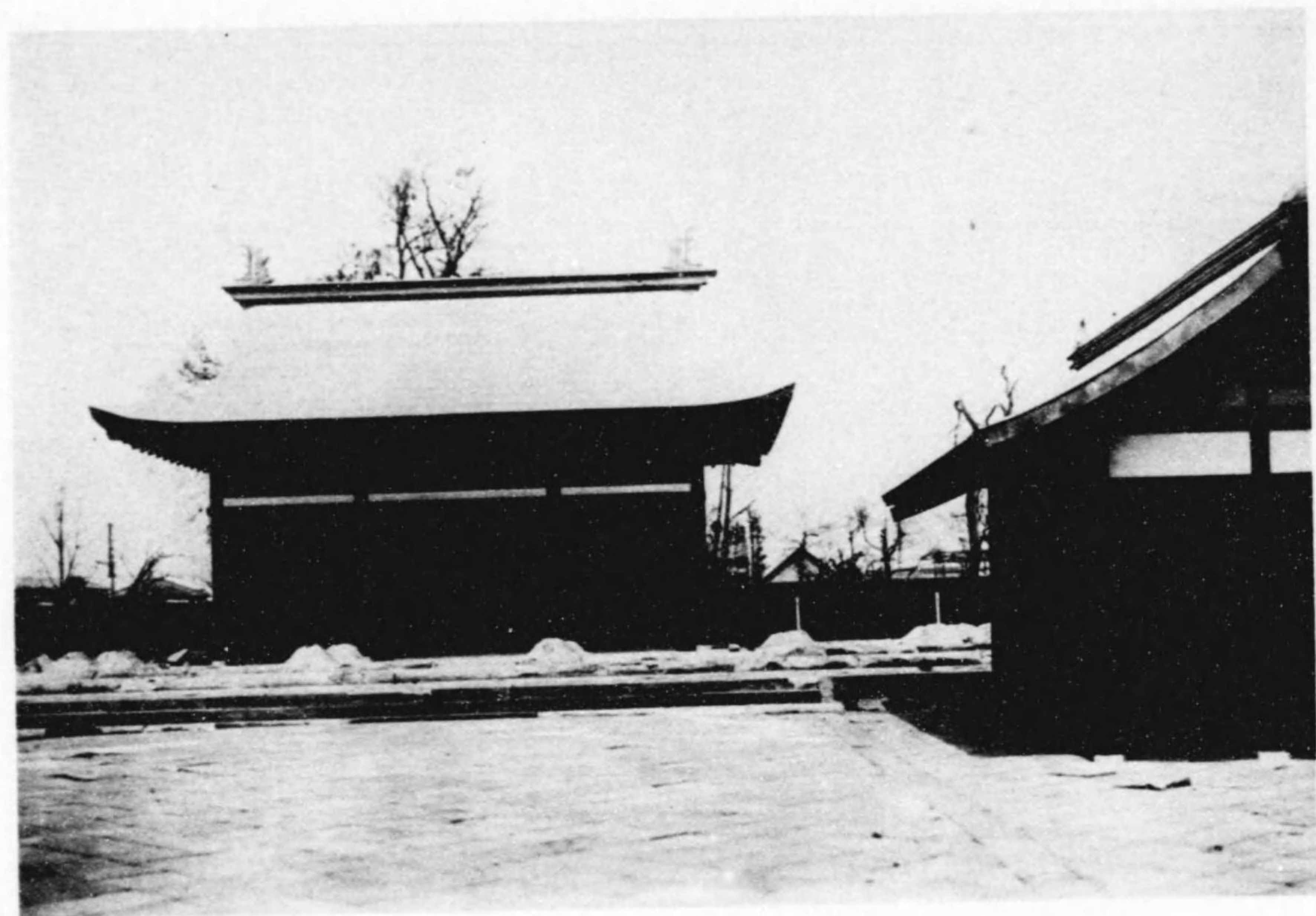

湯島聖堂

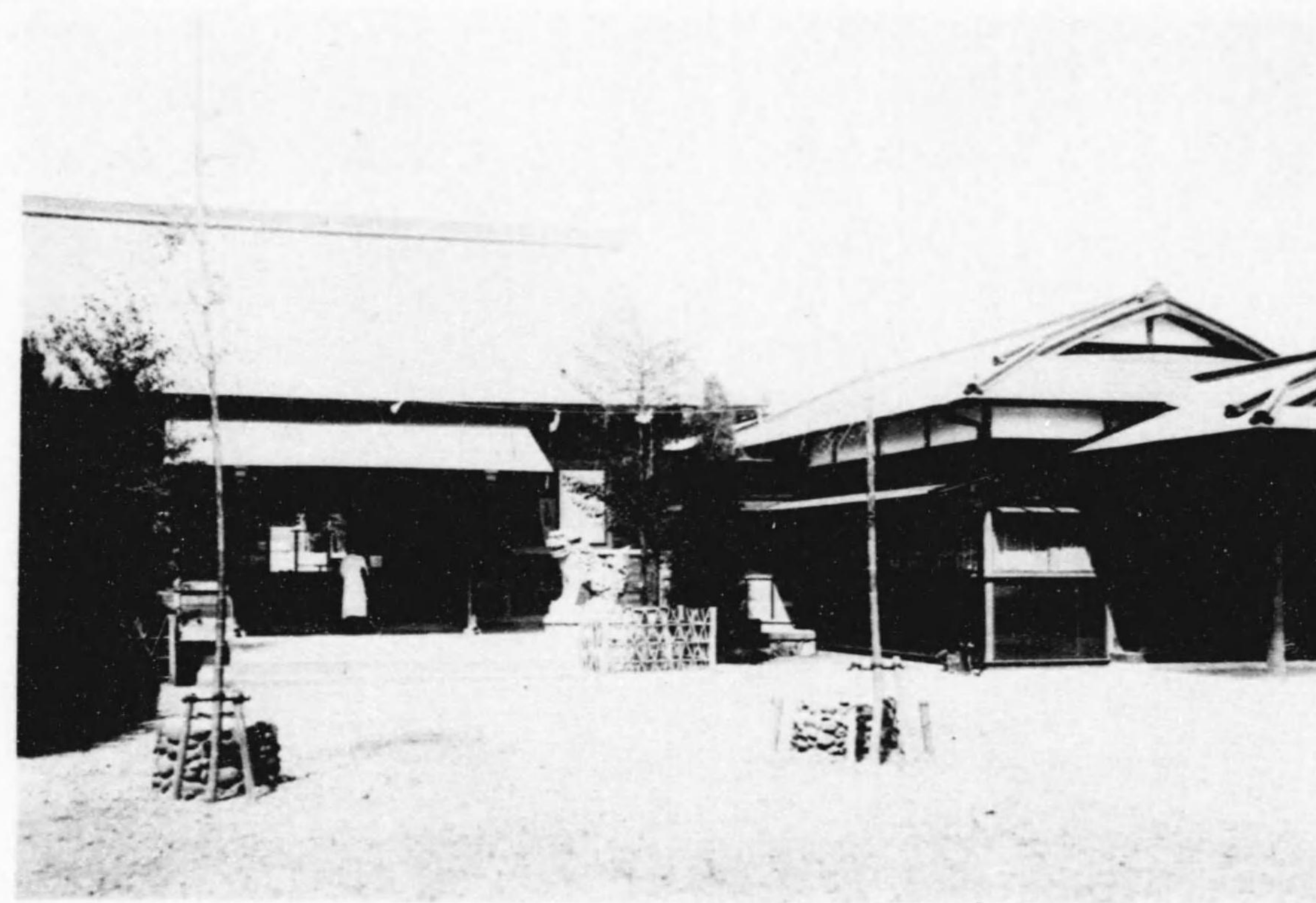

日比谷大神宮

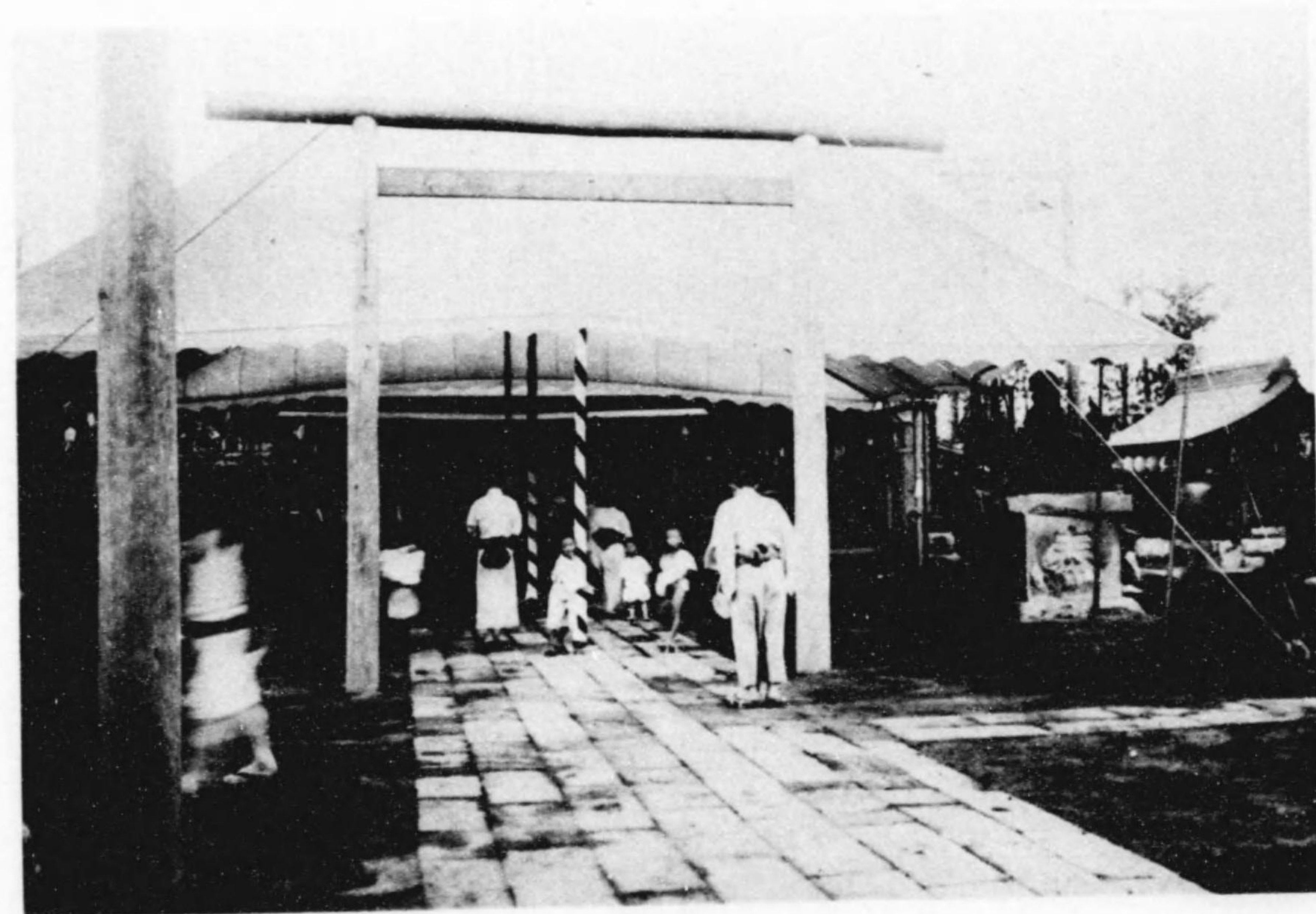

磯殼町水天宮



神明田神



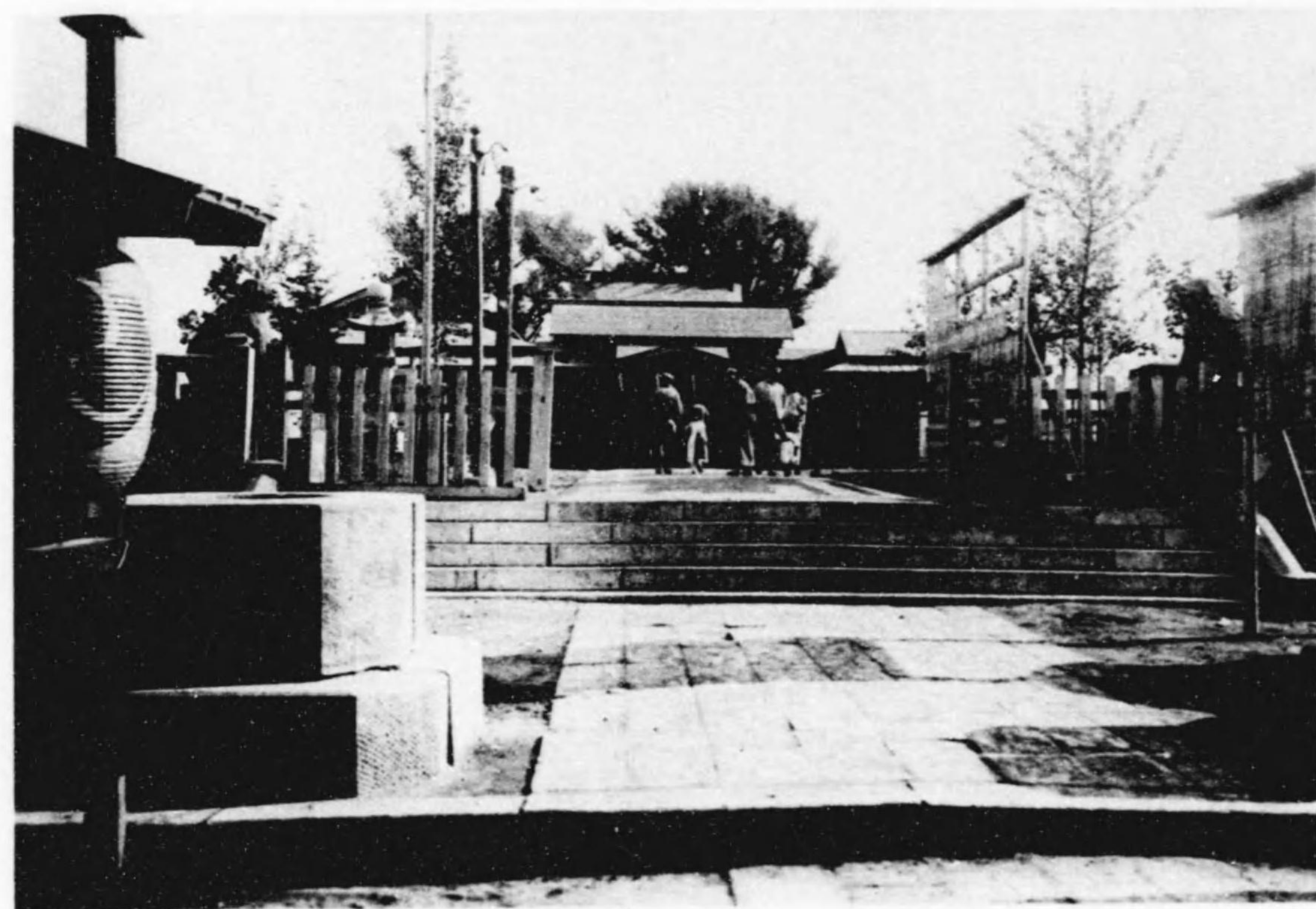

社 神 婚 八 川 深

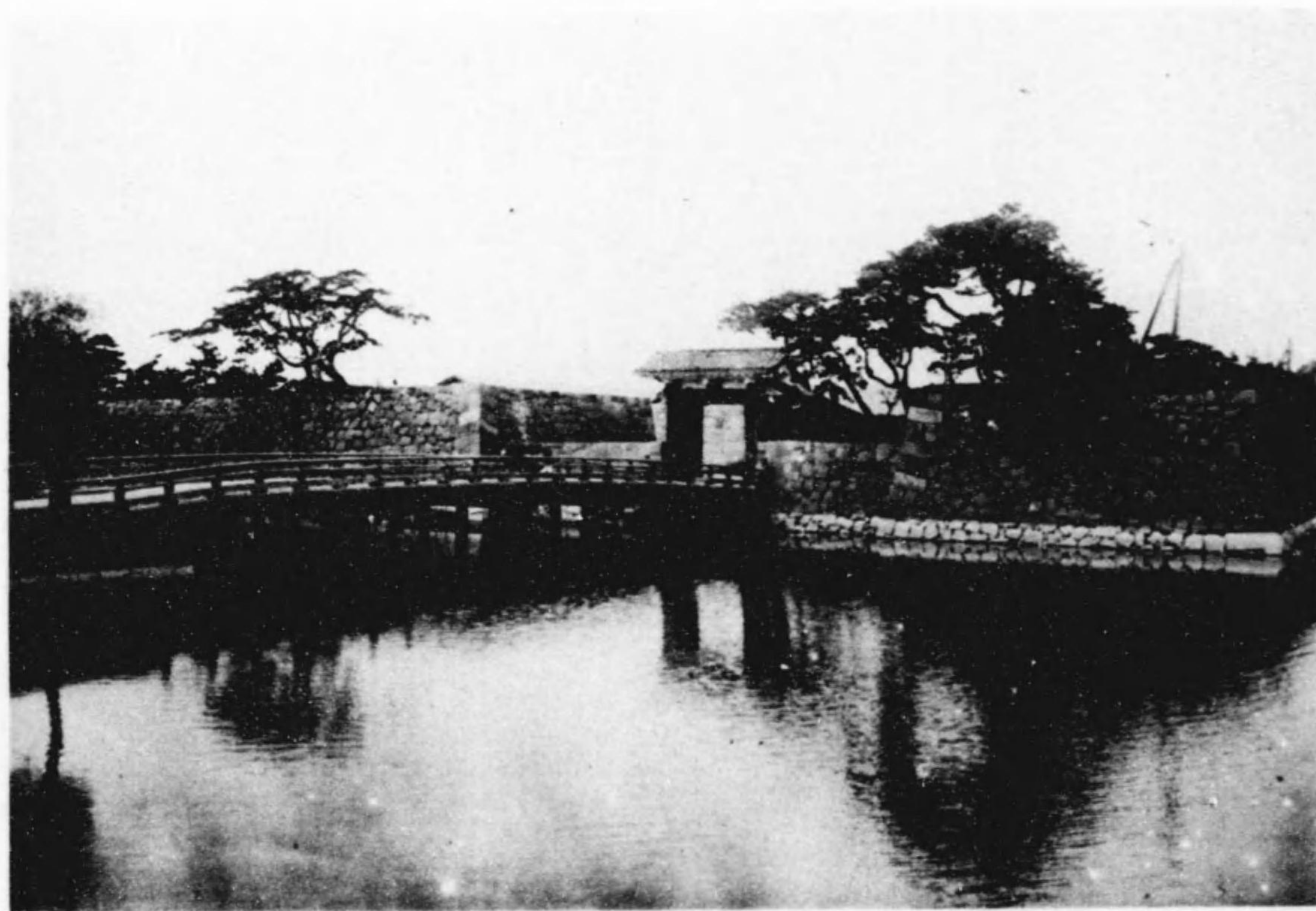

(す壊倒に震地の日五十月一は檜渡) 門 倉 田 和

？  
139  
？



社 神 宥 愛 芝



寺 願 本 東 草 淺

？  
138  
？