特7
667

採藥詩史

採藥詩史

別11
34

国立国会図書館　タイトル『採薬詩史』 請求記号 寄別11-34

ガラス使用

国立国会図書館　タイトル『採薬詩史』請求記号 寄別11-34
ガラス使用

伊藤篤太郎記

錦窓書庫
禁出門外

国立国会図書館　タイトル『採薬詩史』　請求記号 寄別11-34

ガラス使用

花鏡書屋主人

国立国会図書館　タイトル『採薬詩史』　請求記号 寄別11-34

ガラス使用

採薬詩史

錦亭漫筆之一

特7
函
667

伊藤大馬郎記

別閲

別11
34

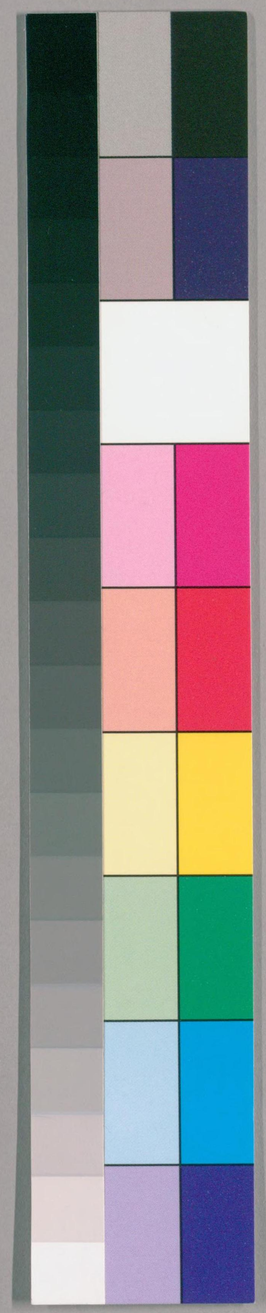

国立国会図書館　タイトル『採薬詩史』　請求記号 寄別11-34

ガラス使用

寄7-667

国立国会図書館　タイトル『採薬詩史』　請求記号 寄別11-34

ガラス使用

天南星極自然同伎
到神奇草木通萬石
家風惟厚樸九齡氣
度獨從容桂枝香茇
葳蕤紫竹葉光淨琥
珀紅共羨先生首烏好
青山應喚白頭翁

天保辛丑長夏録尤良齋藥名詩
以壽　西山松隱翁八十初度

東都丹波元堅

寛文癸卯孟夏十七日遊中村氏林亭即興　陳芝山

晩雨初晴清晝長　翫風吟處遣清涼
奇花摘盡求栽法　異草搜[illegible]
興來[illegible]
收[illegible]雅[illegible]
九十老[illegible]

[illegible]

三十客

津逮秘書　西溪叢語　宋剡川姚寛令威輯

昔張叔敏有十客圖忘其名予長兄伯聲嘗得三十客　牡丹為貴客、梅為清客、蘭為幽客、桃為妖客、杏為艷客、蓮為溪客、木犀為巖客、海棠為蜀客、躑躅為山客、梨為淡客、瑞香為閨客（未詳）、菊為寿客、木芙蓉為醉客、酴醾為才客、臘梅為寒客、瓊花為仙客、素馨為韻客、丁香為情客、葵為忠客、含笑為佞客、楊花為狂客、玫瑰為刺客、月季為癡客、木槿為時客、安石榴為村客、鼓子花為田客、棣棠為俗客、曼陀羅為悪客、孤燈為窮客、棠梨為鬼客、

[illegible]

藥籃

即水火籃也呂以二扁瓢盛之者遠紅滋者上面一蓄放丹爐一個內實應驗靈膏藥以便隨處濟人山意攜之足物外風度也

孝盤儀手

藥室

靜屋一間不閑雞犬之處中設一几供醫仙置大卓一光而堅者可以和藥石磨一鐵研乳鉢各一竪筒一擣臼一大小中篩各一棕帚一淨布一銅鑊一火扇一火鉗盤秤一藥箱一大小藥刀一葫蘆瓶罐當多蓄以備用平時密鎖以杜不虞

孝盤儀手

乾

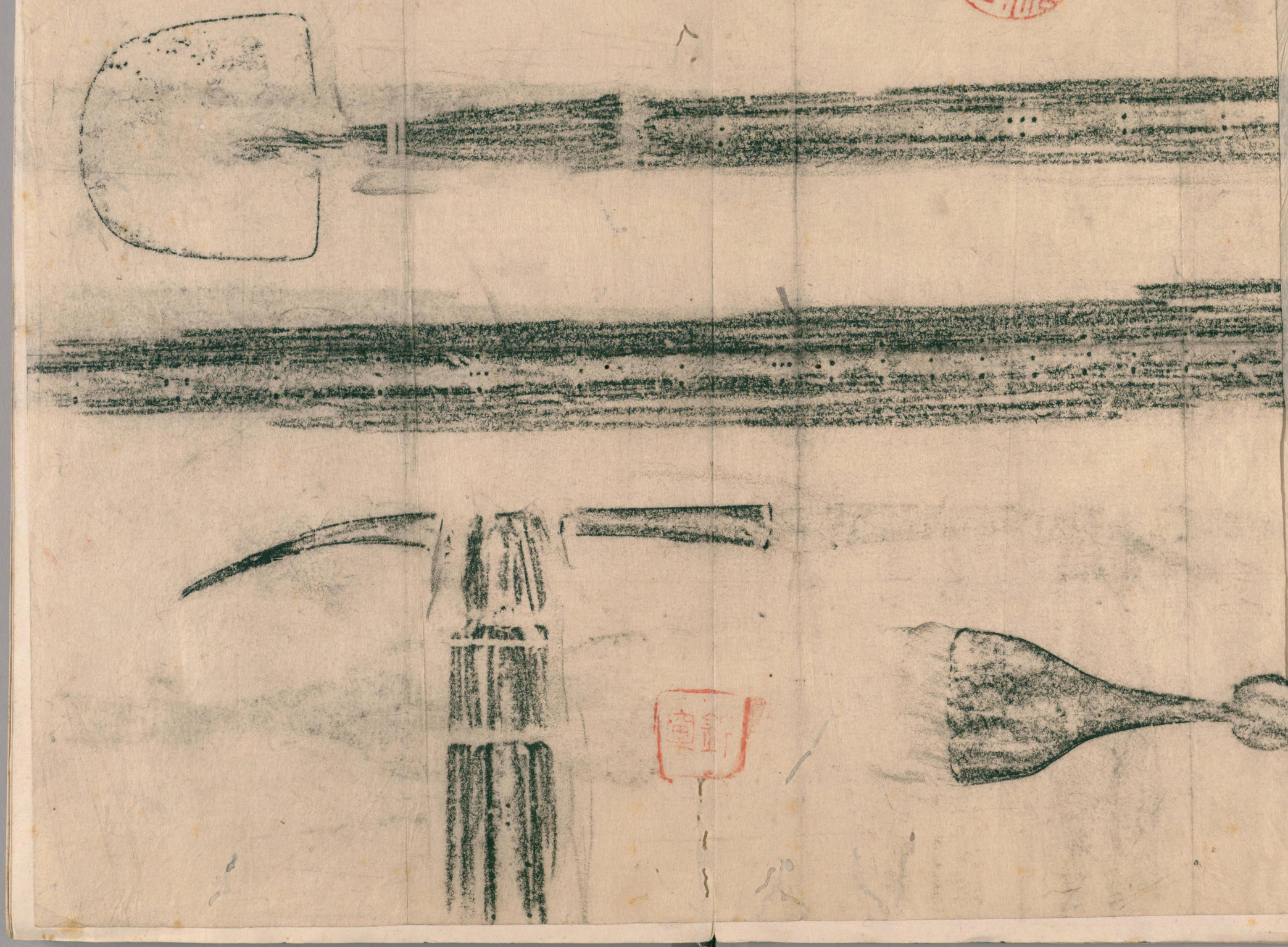

国立国会図書館　タイトル『採薬詩史』　請求記号 寄別11-34

ガラス使用

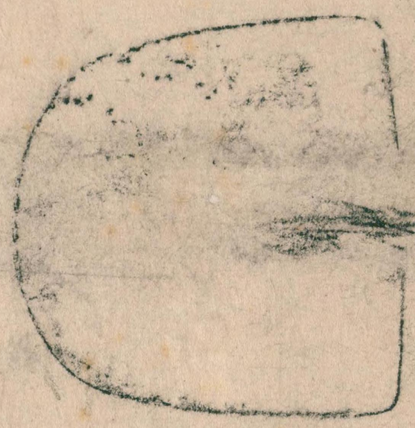

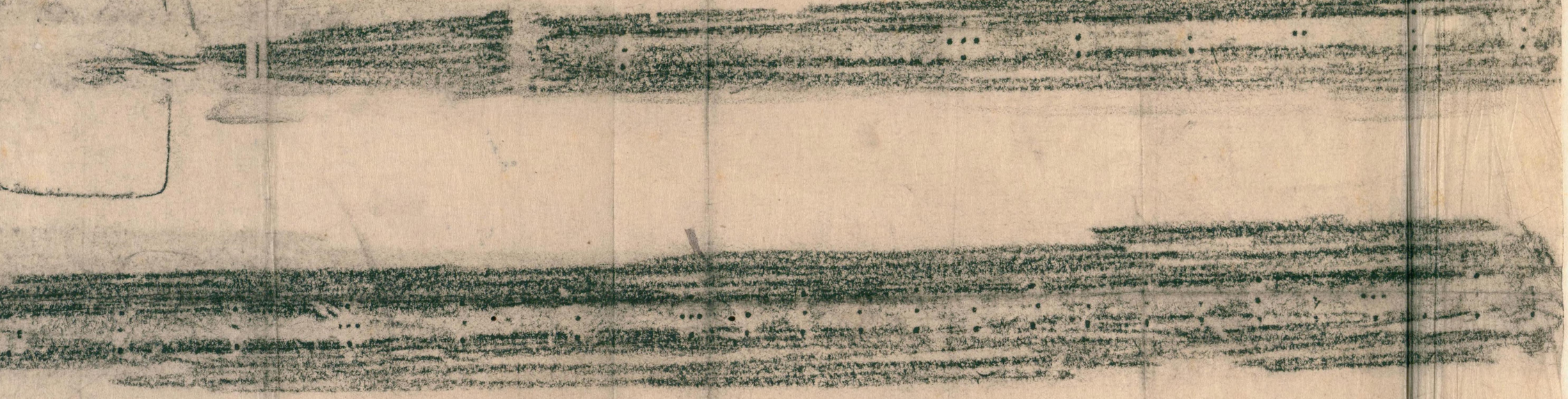

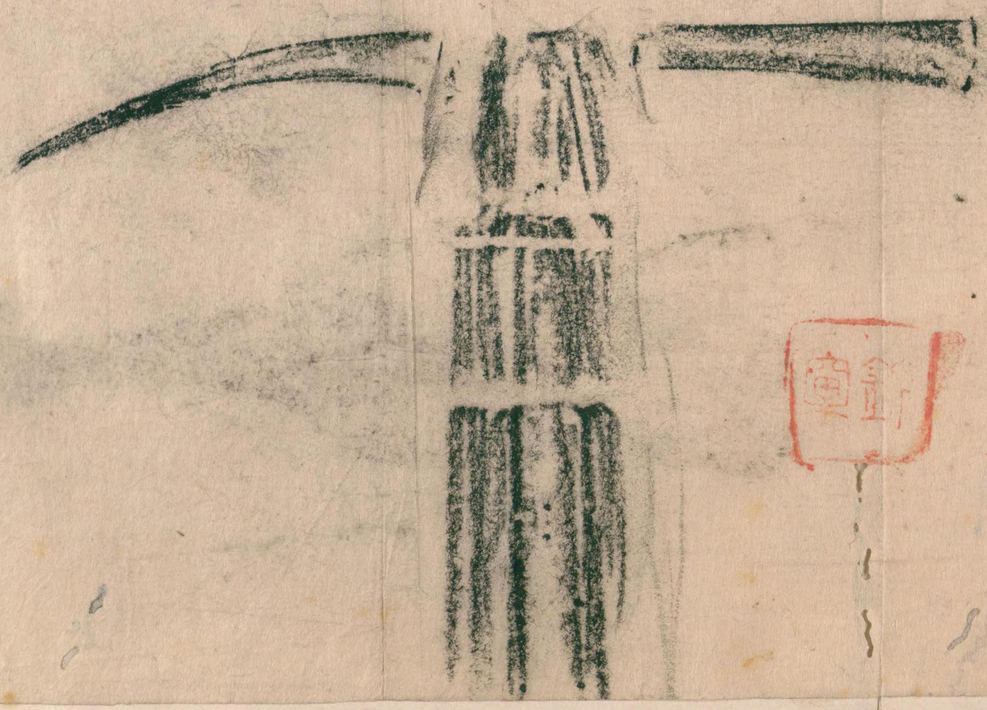

国立国会図書館　タイトル『採薬詩史』 請求記号 寄別11-34

ガラス使用

題長崎集寫鍾師採藥圖
内丹已就外丹放，錢鑊鍋
籃何處行仙藥，可憐人
山野眼已遥，草得山生
鮑古軒詩

雛(?)落葉角海濱秋　靈芬館詩

靈苗
藥草
隱
鋪
采藥山莊(?)
靈芬館詩
四集

花源香不斷
藥池綠成堆
四靈主一尊絶句

吾月(?)子(?)采藥是天職
嘗見全國史(?)職(?)藥之名可謂
奇矣
芳盤生(?)漫録

黑瘦先生紅衣(?)　三盤語(?)
菊(?)掾鎖白兒　僧安休句

山木蒼々近水隈　村童採藥
蕩曲何(?)畫日以義皇(?)鄉
小學韓康入市來
題醫人畫
旦園(?)近詩

国立国会図書館　タイトル『採薬詩史』 請求記号 寄別11-34
ガラス使用

千昔安期已仙去
此花長守薬爐温　欧北詩選

萬里秋風菰米老
一川明月稲花香
陸游句

愛薬修琴歸去遅
晩唐許渾句

楊吉人薬局研銘
丹砂母菖蒲井、耕而不
穫、服之召使韓康家
清風之邑　北山斎研銘

遠上日江
山多蕭色
長無能寫
石舞　書

小傭先留旦輝推也
熱土無業漢方之
端庵閣弟僅也華
味之于歎其之根正出當
呉厳山屋咲了の
十二月　錦画弟在出道人

藤杖叩松関春溪斸
薬還
晩唐許渾句

聞宮天[illegible]為采藥山[illegible] 羅取微君佐業圖雲苗
藥草滿山鋪 掃除[illegible]淨[illegible] 偶見[illegible]
寫畫 [illegible] 摩世登真[illegible]自哈[illegible]
絕世公子也 長鏡[illegible]
[illegible]錄[illegible]

宮瓢賣盡西山開 牆背蕭
秋紅滿夕陽 坐移後庭
也少見此人相地 種苗
香
寄先生[illegible]藤[illegible]吉[illegible]

千束百藥山房圖
不書[illegible]李朱[illegible]帖不服 青黏落 第方
[illegible]蒲[illegible]任魚[illegible]長 藥苗[illegible]
漢學[illegible]不靈[illegible]宋氏[illegible]
在先秦上[illegible]本草經
微軀[illegible]史[illegible]惟與[illegible]一郎[illegible]
[illegible]生須[illegible]物[illegible]草[illegible]
[illegible]

一囊唯見本草之香
[illegible]近衛[illegible]

題勝集
唐錦[illegible]
墨圖
內[illegible]
身[illegible]鐵[illegible]
約[illegible]
仙[illegible]
又[illegible]
根[illegible]草
[illegible]詩

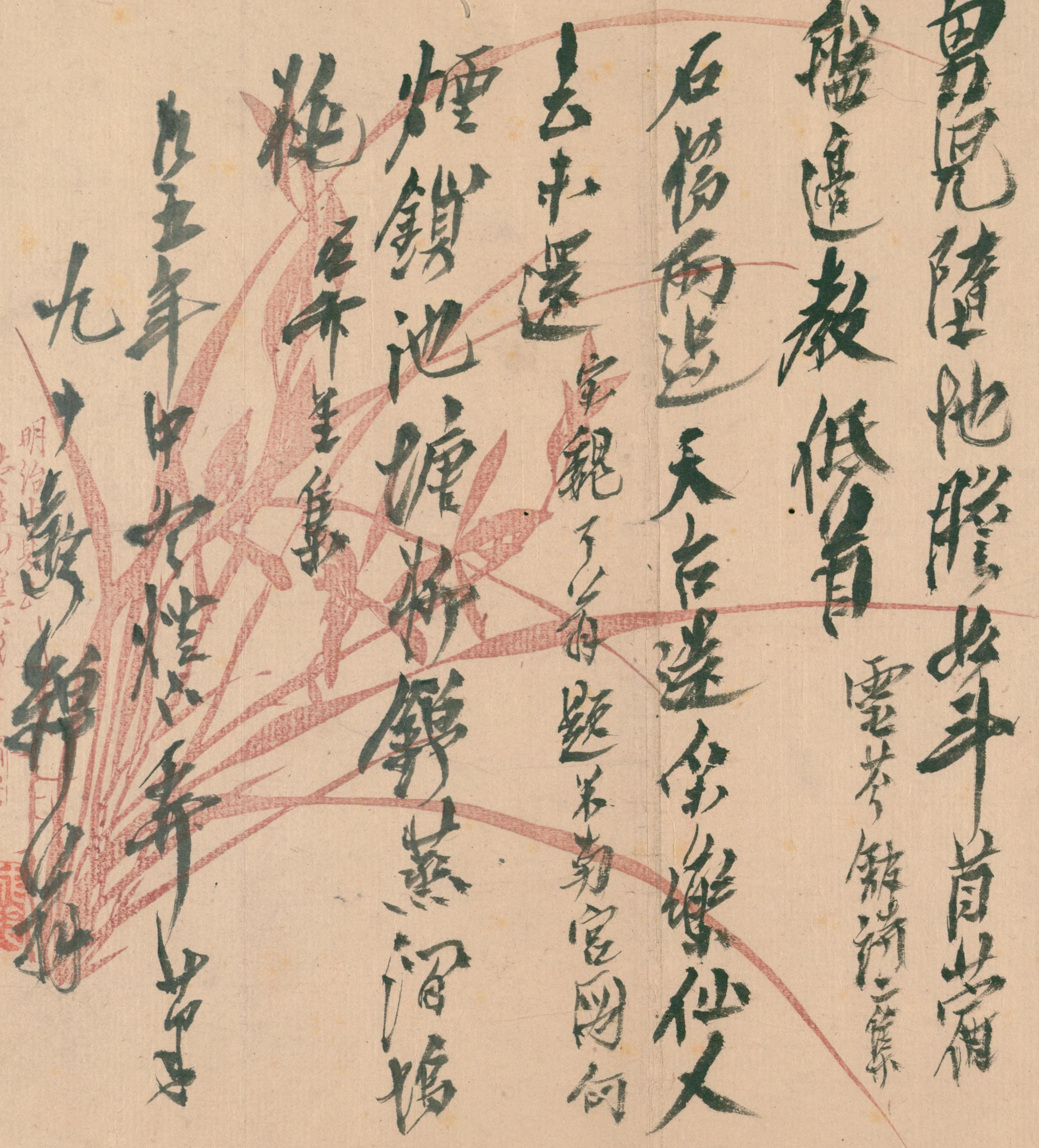

采汲水濱新種藥 龍淵詠章集

麥氣晚晴田雉鬪藤

香春暖鶴眠 高青邱詩醇

曾見隨地勝芊苜蓿

盤邊教低首 靈芬館詩二集

石橋雨過天台遠采藥仙人

去未還 宋魏了翁題米南宮圖句

煙鎖池塘柳鎖蒸溜塘

梅石竹生集

癸丑年中秋燈前弄 芷字

九十歲翁弄花

明治□□夏 左吉山樵戲寫

支離病骨多如柴藥裏茶爐丈室中

靈芬館詩

暖風醫病草甘雨洗荒村 唐 李中

金閶連苑鍾仙
家芝草藏毅
海路傍
六如居士題畫句

行遍羅山山下路海山惟石住色書 宋 曾鞏

此身盤園
近南山谷
天來百草
生雜千花
名物上品隨
本草圖
動藥廠
自進陸地
游

紅葉樹子白紫園 墨芳錄詩

嶰谷互青峯之寒底
重摘其帶藥山
宜炊
鄭板橋詩

瘦蟬孫抱楓葉裏
小窺秘遙見總持名
藍谷錄詩

但說
十年
歸內
多英
芝海
茶與
采
李玉樹
題句

山僧門種藥

黄蘖海谷道人象
畫梅選

萬壑千巖凍不開瓊樓玉宇
似大白黄精香溢光薦簫般
却劉郎採嫩來 雪園
明陳昌

囊中無物常歸草
吟花淺寫集三口下

閒説經句山路
閑來實雅伴
醉吟顏
幹溪

題清湘圖 元陶宗儀
林蘿深友趣蕭閑擬著山中待米還 流
水居隔峰彩合詩畫指點乳香寫

萬卷長貯活人書 庚子如

雖憐蒲柳姿蒼天
楊柳垂絛一樹煙
蕭然老女色好嘗
病老遅 自題
右龍澤孝子又
姚坡和叙後遣
許

挂滿羽扇
逸籟園掃
却女雛鶴
鬱苗
陸冠時新
隨唐許漢句

嗜好憐書燕支雛僑菜葉 張船山詩句

病生荊納分明在
筆硯書囊便是家
陸龜蒙句

閑荷長鑱句
劉采春
題鍾樓詩

來姑直一徑野色
廿廿分鶴林春雁見
[illegible]
[illegible]山[illegible]
斜[illegible]
[illegible]

[illegible]
[illegible]
[illegible]

神農[illegible]田[illegible] [illegible]蘇
[illegible]
[illegible]藥[illegible]
[illegible]
[illegible]
[illegible]藥[illegible]向[illegible]
[illegible]
[illegible]山椎[illegible]

穀雨收茶早
梅天曬藥忙 高青邱詩 四巻七 四丁

[illegible]夕陽遲 [illegible]句

国立国会図書館　タイトル『採薬詩史』　請求記号　寄別11-34
ガラス使用

示書青李來禽帖不服青黏漆葉
方家在菖蒲澗畔假莨菪木長藥苗
手 漢學而今術不靈未沾宋氏瀾
口庭予君意在先秦上種樹書兼本
艸經 徽能此外更何求光景唯思
卧々卿花間最是須底物已能翻忽
草志蔓
明治廿一年長春月 秋長 雲芳館請 香岩山樵

茶煙輕颺落花風 [illegible]

古之善醫者皆自采藥
本草序例

杖藜訪友趣蕭閑採藥山中猶未還
流水落花春寂々谷深雲暗指點亂山間
李白山採詩意圖

野艇東來竹外斜 [illegible]
春東風 [illegible] 落花日午
山間茶白 [illegible] 採 [illegible]
[illegible] 藥

道逢采藥 [illegible]

訪
稚川何處是
藥池丹竈羅莓苔
右休居集卷三

碧桃海色眠
花塵深院春
定攜藥壽
[illegible]

聞說經旬不啓關
藥窗誰伴醉芳顏
韓偓句

長鑱兒理
藥畦
秋樵樵詩

一壇星斗諸生
錄數里雲霞
劉藥敵
宋余靖句

聞說水濱多種藥
漢孝香梅小錐葉
唐許渾句

多諳藥品曾因病
卻看著花秋牧遊名
草發音詩
壽藥每同丹灶去
拾薪多趣牧兒歸
全

錢叢
枸子花
茶園
盧芳館
錄

朝霧陰友看花去晚候家僮覓藥還
弟五韋郎詒醉 潘四三十

滌院香窓種薬苗
成彦雄句

書案侭排詩草遍
晩唐許渾句
一壇香炷滌塵心
對星雲家劇
劇家
宋諸句
閒看手鏡劇
勝欲箋窗詩
九十翁綷菴鈔

山僧間種薬
査浦詩鈔

琳味閣時
蘭軒

隱洞曾為採薬行
冷雲深処絶煙明
陸亀蒙句

黄精紅朮自益寿
吐古鏡齋詩

憶昔修花史
山中無事好
龍湫隣春集

狼藉庭階
置薬欄
歸鈔
査浦詩鈔

采薬
能消
痞看
也是
若情
吐古鏡
齋詩

便衢饒粟采藥行
雪芳紹

春山
蘼草
百色
香
紹介題
新選

麦氣
晴疇
雉鬪
蒙茸
野暖
鶯啼
右青邨翁題

藥草紛披満路香
雪芳録詩

欲解君恩意氣
巨藤牲
孔洲訪
方銘句

行逢采藥帰
未分心情去
随人還雲
唐項斯句

[illegible]

[illegible]

日午山間茶臼響
美人採薬未還家
明陳芳洲句

残編列架生涯足
餘興還鋤種薬幽
陸愚山句

采芳和仙薬　唐徐昂
参薬龍香気　明陳曲翔

采薬深山昨未得
好憑男膺手上還
龍湖閣著集之　撤

松含龍鱗蔵薬裏
石唇安茶臼　王維詩

采薬躡
雲煙
吟香続古印集
老竹

辛夷塢
木末芙蓉花
山中發紅萼
澗戸寂無人
紛紛開且落
王維輞川集

煙鎖池塘柳錦茶澗塢桃
炎光此小惜何了錢是醉
石介居集
此煙鎖句為楼英撰一歎襯

長亭今古望
仙薬幾微
薫　宋林逋句

神農学未為非旨
採薬勤労保異禽長香
医薬自出山下家
推抄餓死
佳豊田農家詩

絶句　葉選九

春山霊草百花香
宋　劉遠初句

春雨薬帰一片
右　春郎清解

起死回生丹
王爆沈痾薬在囊

薬園無允草
薬蘂至秘篇
杜牧　佛寿

摘沼菁嫩携鋤剣
雀花茶香俟煎

秋庭薬帰
携藤杖
凸露摘椎
洞前茶香
翠芙
白居易

国立国会図書館　タイトル『採薬詩史』　請求記号　寄別11-34
ガラス使用

国立国会図書館　タイトル『採薬詩史』　請求記号　寄別11-34

ガラス使用

睡添藥品誰能別　陸游句

聞爲良藥劇於苦　穗積桂書

采藥小照

靈苗藥草海山舖

靈芳館街岡島題

庭留餘地種花藥　穗積桂句

嘗華名藥早厭心藥譜方書

按據九叟又覆茶陳桂籍杖來

山人採藥題句中　毛奇齡

遠送無補頗形消　毛奇齡集中句

采藥百藥山房圖

本草書李時珍尚有蒲徑猶存留苗甘長

藥方採中古菖蒲經　漢學而今新石靈五治采氏

藥苗書

辭以庭步采參甘光秦上経術叢菓

本草經稽龍外界有求光

更惟思飼一郎着名春去須底

物花能錄信草木起農

靈芳館詩

文宇綠草錦權圖[illegible]

何采[illegible]句

碧桃流地眠乳鹿 紅流杏樹藥聲

男兒墮地勝如年 首草齊還教低首 雲山館詩

閑日洗山苦連 流甫生元無 題病目 高詩醇

雲留藥草滿山鋪 雲錄爾世草老七 題半山照

藥欄風暖山鶴眠 淳大句

鶯音錯花唯 出鏡南集

集山靈草百花香 劉逸朴

芝屋藥晚自成蹊

藥囊表支長夏郊 居養病軀 盧元昌

[illegible]

洗藥□前曜傳方座上翁

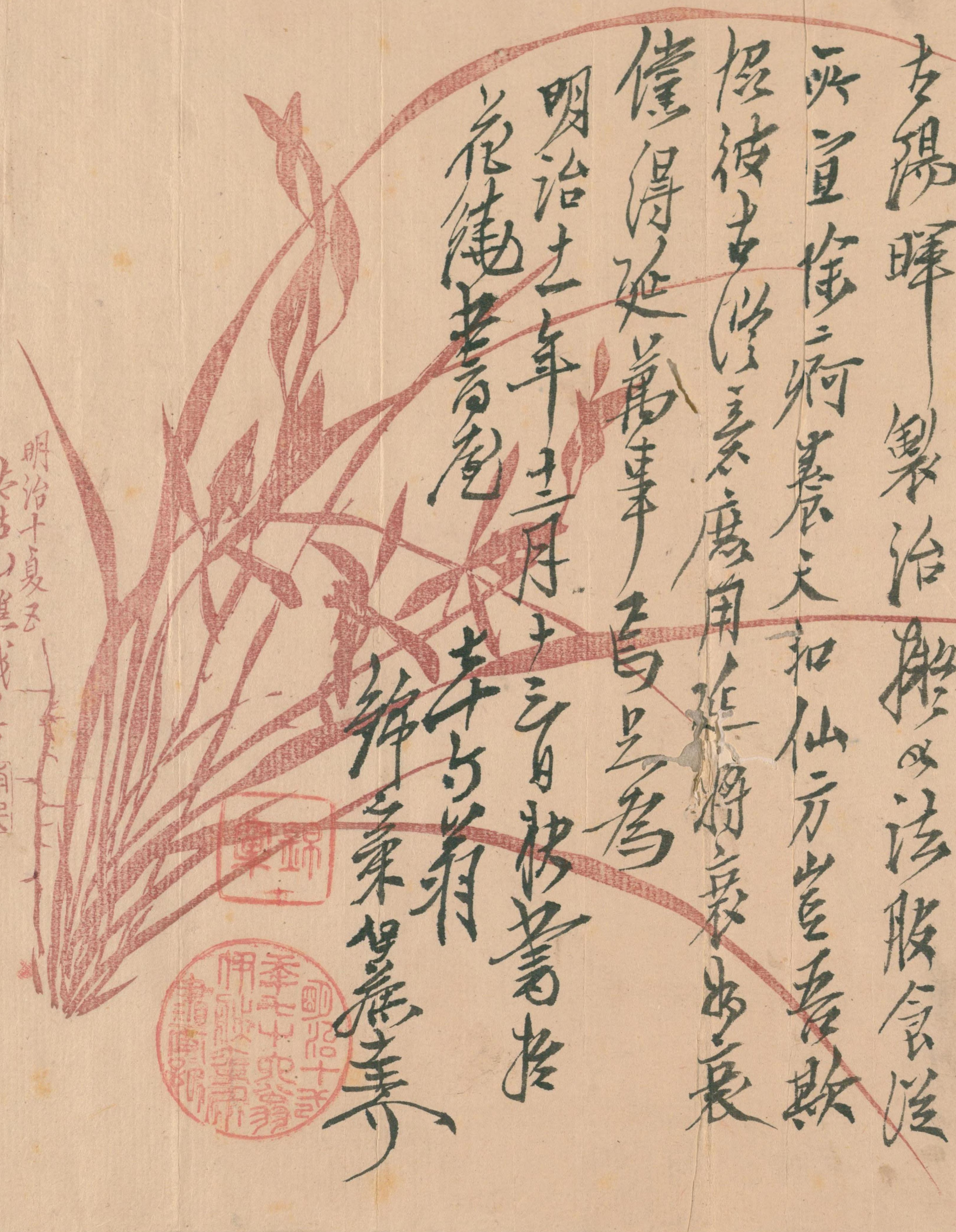

山中採藥

巖崖々靈草等深人、斂芾採
採穫頻斂蹊、登俺忘歸、沃菜帯
蕋滋添根源、土肌嫋光媚幽馥菩
氣盈我衣袂、以清酒泉暢之
七揚暉、製治擬以法服食從
頻宜𥁞歩々荷蓑天和仙方豈吾欺
摂彼生涯亭、庵用延将豪如襄
儻得延萬年、焉足爲

明治十年十二月十六日秋書於
花隠先生書屋
卒与前
錦之菓賀藤壽

題採藥詩史 五芳館主題

桐花宿舊海野篆 重芳鶴謹題

山書青李來禽帖不服青黏漆葉方家
在菖蒲澗畔住魚前水長藥苗青
漢學而今衰山靈素從宋氏閣門庭前来
在先秦上種樹書兼本艸経
微驗此中見何求光矣惟思斟一卯君召
若生須底物乞能翻恐草忘蒙
明治廿八年長至日 録呈芳翁詞兄
太古山樵

曾ニ旅行用ノ集ト次テ用ノ集等ノ書冊アリテ又ノ詩文ヲ作シ以テ
分類セラレズ余モ採薬ノ詩ヲ集ニ諸詩ニ載セ先哲ノ風韻ノ
諸説並余自ラ旅行セシ時ニ見聞セシ詩ヲ編集シテ一志アリシナレドモ未タ
果サズ散逸シ九旬ナニ及ベリ若干ノ白稿ハ之尽蓋シ之ヲ読ム
ルヲ得ズシテ止ム頗ル遺憾ナリ近日山城澤元愷ノ温泉游史ヲ草ス
閲スルニ附録詳具略アリ採薬三将ノ書ニ非ズト雖ドモ山左
遊歴ノ際之ヲ詳ニ記セリト云ヘトモ何無トセズ故ニ之ヲ鈔シ
奇観ノ便ニ供フ 曰余好游而足跡唯及濟具備無遺不
是以欲劍千里不須與人借之則取食或以同渴者之備計
莚完但而己疏我肩 諸器亦不可放下 若擇道路最
悠點寶非不唯如僕以合而合雖已是亦當有是便宜之
録以費之物也導将山水之緣亦
服佩之物貴簡略而已物備一異秋葉若袷蘇錦

緒滅紬而佳岳小宜京綿綿紗新看已修旋則易弊且患陶

園收草藥志全貝

靜砌生雲葉
四靈詩抄
芳草軒

桐花垂在翠簾前
唐元稹句

邊庭東菊山海翎風洞
鏖柳葉紫深不祥菊
芳兵之菊
錢信堂詩集
玉蘭 仿永州尾台藥 執蘭齋

倚架摩書帙
看題撿藥囊
杜甫

輕雲薄薄露若絲
揚柳絲絲桂樹花
新山芳美色好東皆
病目覺來建
右乾隆人姚培和錢信堂詩集 乾册

国立国会図書館　　タイトル『採薬詩史』　請求記号　寄別11-34

ガラス使用

題甲川採薬稿首

時携藉鞭去捜抉闡
幽遐籃掛蘚苔鉢饒
穿雲霧遮剷根嘗異
草剖葉品弄花傍采
兼精検漢洋渉自一家

明治十二年七月
錦窠老人伊藤圭介

国立国会図書館　タイトル『採薬詩史』 請求記号 寄別11-34

ガラス使用

国立国会図書館　タイトル『採薬詩史』 請求記号 寄別11-34

ガラス使用

国立国会図書館　タイトル『採薬詩史』　請求記号　寄別11-34

ガラス使用

永世保存
錦窠物産庫
禁出門外

伊藤圭介

国立国会図書館　タイトル『採薬詩史』 請求記号 寄別11-34

ガラス使用

寄7
667
寄別11
34

国立国会図書館　タイトル『採薬詩史』 請求記号 寄別11-34

ガラス使用

伊藤圭介翁

国立国会図書館　タイトル『採薬詩史』 請求記号 寄別11-34

ガラス使用

国立国会図書館　タイトル『採薬詩史』　請求記号 寄別11-34

ガラス使用

国立国会図書館　タイトル『採薬詩史』 請求記号 寄別11-34

ガラス使用

国立国会図書館　タイトル『採薬詩史』 請求記号 寄別11-34

ガラス使用

病来前約分明在
儻遇書嚢便
是家
錦翁

倚杖深把易議
求静論玄 出門外句

巡訪稚川何處
是丹池丹竈
莓苔
錦翁 讃

国立国会図書館　タイトル『採薬詩史』　請求記号　寄別11-34
ガラス使用

煙緑芽初引水澆藥畦
樓梯掩物不能繼多木戎
尚懸　陸龜蒙句

氣暖枇杷先入市
雨蒸茉莉已盈盆
聽鐘樓詩

蹊篁抽晩筍幽叢
吐春芽　晩唐雍陶句

国立国会図書館　タイトル『採薬詩史』　請求記号　寄別11-34
ガラス使用

見蝶芳時採遊色
好露蝶季　雍洵句

国立国会図書館　タイトル『採薬詩史』　請求記号　寄別11-34
ガラス使用

国立国会図書館　タイトル『採薬詩史』 請求記号 寄別11-34

ガラス使用

国立国会図書館　タイトル『採薬詩史』 請求記号 寄別11-34

ガラス使用

国立国会図書館　タイトル『採薬詩史』　請求記号 寄別11-34

ガラス使用

国立国会図書館　タイトル『採薬詩史』　請求記号 寄別11-34

ガラス使用

国立国会図書館　タイトル『採薬詩史』　請求記号 寄別11-34

ガラス使用

国立国会図書館　タイトル『採薬詩史』 請求記号 寄別11-34

ガラス使用

国立国会図書館　タイトル『採薬詩史』　請求記号 寄別11-34

ガラス使用

国立国会図書館　タイトル『採薬詩史』 請求記号 寄別11-34

ガラス使用

国立国会図書館　タイトル『採薬詩史』 請求記号 寄別11-34

ガラス使用

国立国会図書館　タイトル『採薬詩史』 請求記号 寄別11-34

ガラス使用

国立国会図書館　タイトル『採薬詩史』 請求記号 寄別11-34

ガラス使用

国立国会図書館　タイトル『採薬詩史』　請求記号 寄別11-34

ガラス使用

国立国会図書館　タイトル『採薬詩史』　請求記号 寄別11-34

ガラス使用

国立国会図書館　タイトル『採薬詩史』 請求記号 寄別11-34

ガラス使用

国立国会図書館　タイトル『採薬詩史』　請求記号 寄別11-34

ガラス使用

国立国会図書館　タイトル『採薬詩史』 請求記号 寄別11-34

ガラス使用

国立国会図書館　タイトル『採薬詩史』　請求記号 寄別11-34

ガラス使用

国立国会図書館　タイトル『採薬詩史』　請求記号 寄別11-34

ガラス使用

国立国会図書館　タイトル『採薬詩史』　請求記号 寄別11-34

ガラス使用

国立国会図書館　タイトル『採薬詩史』 請求記号 寄別11-34

ガラス使用

国立国会図書館　タイトル『採薬詩史』 請求記号 寄別11-34

ガラス使用

国立国会図書館　　タイトル『採薬詩史』　請求記号 寄別11-34

ガラス使用

国立国会図書館　タイトル『採薬詩史』 請求記号 寄別11-34

ガラス使用