成化二年會試録

国立国会図書館　タイトル『成化二年會試録』 請求記号 WA35-92

ガラス使用

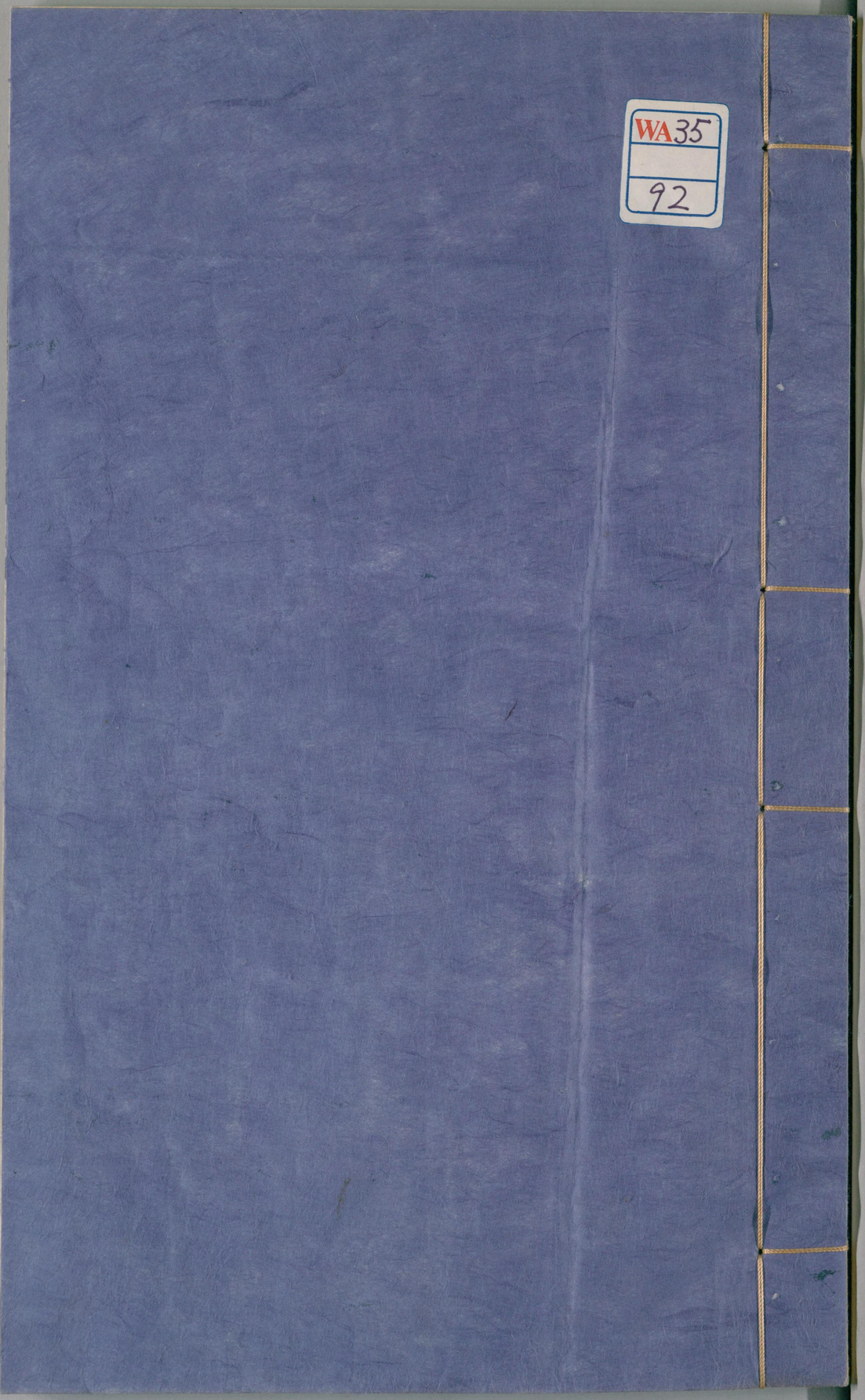

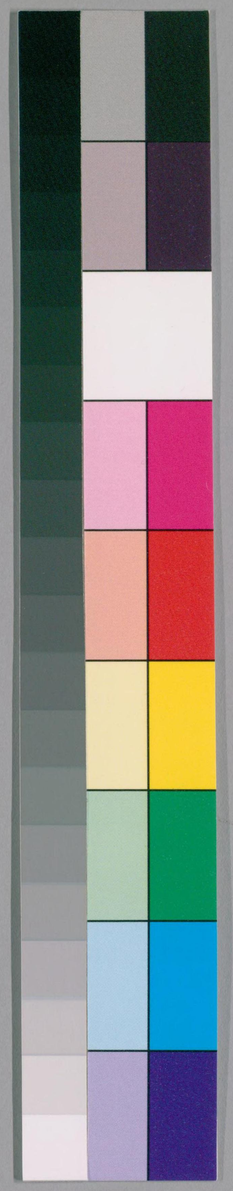

国立国会図書館　タイトル『成化二年會試録』 請求記号 WA35-92

ガラス使用

WA 35
92

国立国会
29.10.-8
図書館

347298

国立国会図書館　タイトル『成化二年會試録』　請求記号 WA35-92

ガラス使用

国立国会図書館　タイトル『成化二年會試録』 請求記号 WA35-92
ガラス使用

国立国会図書館　タイトル『成化二年會試録』 請求記号 WA35-92　ガラス使用

国立国会図書館　タイトル『成化二年會試録』 請求記号 WA35-92　ガラス使用

国立国会図書館　タイトル『成化二年會試録』 請求記号 WA35-92　ガラス使用

国立国会図書館　タイトル『成化二年會試録』 請求記号 WA35-92　ガラス使用

國以少寔尸素之咎者也又以
自附於陸贄之能得韓愈歐
陽脩之能得蘇軾轍也豈不
與有榮耀垂竹帛哉是庸序
諸簡端

中順大夫太常寺少卿兼翰
林院侍讀學士劉定之謹序

成化二年會試

知貢舉官

資政大夫禮部尚書姚夔 大章浙江桐廬縣人 壬戌進士

考試官

中順大夫太常寺少卿兼翰林院侍讀學士劉定之 主靜江西永新縣人 丙辰進士

翰林院學士奉議大夫萬安 循吉四川眉州人 戊辰進士

同考試官

翰林院侍讀學士德郎劉吉 祐之直隸博野縣人 戊辰進士

翰林院修撰儒林郎王一夔 大韶江西新建縣人 庚辰進士

国立国会図書館　タイトル『成化二年會試録』 請求記号 WA35-92　ガラス使用

翰林院修撰邢讓遜之山西襄陵縣人戊辰進士

翰林院編修文林郎李永通貫道四川長寧縣人庚辰進士

翰林院編修文林郎尹直正言江西泰和縣人甲戌進士

翰林院編修鄭環瑤夫浙江仁和縣人庚辰進士

翰林院編修汪諧伯諧浙江仁和縣人庚辰進士

翰林院編修張元禎廷祥江西南昌縣人庚辰進士

翰林院編修吳鼎儀直隸崑山縣人甲申進士

翰林院檢討從仕郎耿裕好問河南盧氏縣人甲戌進士

奉政大夫修正庶尹兵部職方清吏司郎中何宜行義福建福清縣人戊辰進士

吏部稽勳清吏司主事左贊時翊江西南城縣人丁丑進士

監試官

文林郎山西道監察御史李綱大張山東長清縣人丁丑進士

承事郎廣東道監察御史潘稹景澂直隸六安州人庚辰進士

提調官

奉政大夫禮部儀制清吏司郎中周駿世良直隸華亭縣人戊辰進士

承直郎禮部儀制清吏司主事劉劍時勉直隸當塗縣人庚辰進士

承德郎禮部祠祭清吏司主事李温景和順天府潞縣人庚辰進士

印卷官

国立国会図書館　タイトル『成化二年會試録』　請求記号 WA35-92　ガラス使用

奉訓大夫禮部儀制清吏司員外郎呂恕 希仁直隸故城縣人 甲戌進士
承德郎禮部儀制清吏司主事張謹 文謹山東肥城縣人 庚辰進士

收掌試卷官

徵仕郎中書舍人凌暉 用光浙江仁和縣人 儒士
從仕郎中書舍人張駿 天駿直隸華亭縣人 癸酉貢士

受卷官

奉直大夫直隸揚州府通州知州崔富 敦之順天府薊州人 辛酉貢士
承務郎直隸揚州府泰州同知康定 諤之直隸薊州人 庚午貢士

彌封官

奉直大夫直隸保定府易州知州王廷 仕儀河南祥符縣人 甲子貢士
承事郎河南彰德府林縣知縣崔珣 伯玉山東堂邑縣人 丁丑進士

謄錄官

儒林郎光祿寺署正金綬 文璧順天府平谷縣人 庚午貢士
承務郎直隸徐州同知王玘 良玉陝西伏羌縣人 庚午貢士
承事郎浙江嚴州府遂安縣知縣成禮 用和直隸阜城縣人 甲子貢士
承事郎山東青州府壽光縣知縣雷時中 宜之湖廣華容縣人 庚午貢士

對讀官

承事郎南城兵馬指揮司副指揮李景 時新河南中牟縣人 監生

国立国会図書館　タイトル『成化二年會試録』 請求記号 WA35-92　ガラス使用

承事郎浙江杭州府推官李鎬 宗周山西樂平縣人 監生
承事郎浙江處州府麗水縣知縣劉源 仕達應天府江寧縣人 監生
承事郎河南彰德府磁州武安縣知縣白春 時元陝西韓城縣人 甲子貢士
承事郎雲南楚雄府礦嘉縣知縣鍾武 廷用貴州鎮遠府人 監生

巡綽監門官

昭勇將軍河南都司署都指揮僉事劉清 源潔直隸唐縣人
昭勇將軍直隸涿鹿左衛指揮使南興 彥通河南洛陽縣人
懷遠將軍直隸揚州衛指揮同知胡源 永清直隸徐州人
懷遠將軍直隸真定衛指揮同知王璋 直隸宿遷縣人
明威將軍直隸德州衛指揮僉事馬[illegible] [illegible]
明威將軍河南彰德衛指揮僉事陳旺 直隸定遠縣人

供給官

奉訓大夫禮部精膳清吏司員外郎張顯 仲達直隸江都縣人 監生
承德郎順天府通判徐珙 朝用浙江永嘉縣人 丁卯貢士
修職郎大興縣主簿戴澄 文清直隸金壇縣人 監生
修職郎宛平縣主簿李郁 文盛直隸沛縣人 監生

国立国会図書館　タイトル『成化二年會試録』　請求記号 WA35-92
ガラス使用

詩云邦畿千里惟民所止詩云緡蠻黃鳥
止于丘隅子曰於止知其所止可以
人而不如鳥乎詩云穆穆文王於緝
熙敬止為人君止於仁為人臣止於
敬為人子止於孝為人父止於慈與
國人交止於信

為之難言之得無訒乎

347298

国立国会図書館　タイトル『成化二年會試録』　請求記号 WA35-92
ガラス使用

禹惡旨酒而好善言湯執中立賢無方文
王視民如傷望道而未之見武王不
泄邇不忘遠周公思兼三王以施四
事其有不合者仰而思之夜以繼日
幸而得之坐以待旦

易

君子行此四德者故曰乾元亨利貞
進以正可以正邦也
範圍天地之化而不過曲成萬物而不遺
通乎晝夜之道而知
齊乎巽巽東南也齊也者言萬物之潔齊
也離也者明也萬物皆相見南方之
卦也

書

安汝止惟幾惟康
惟皇上帝降衷于下民若有恒性克綏厥
猷惟后
我民迪小子惟土物愛厥心臧聰聽祖考

国立国会図書館　タイトル『成化二年會試録』　請求記号 WA35-92
ガラス使用

之彝訓越小大德小子惟一妹土嗣
爾股肱純其藝黍稷奔走事厥考厥
長肇牽車牛遠服賈用孝養厥父母
厥父母慶自洗腆致用酒
我聞在昔成湯既受命時則有若伊尹格
于皇天在太甲時則有若保衡在太
戊時則有若伊陟臣扈格于上帝巫
咸乂王家

詩

湛湛露斯匪陽不晞厭厭夜飲不醉無歸
湛湛露斯在彼豐草厭厭夜飲在宗
載考
無念爾祖聿修厥德永言配命自求多福
君子萬年介爾昭明昭明有融高朗令終
侯主侯伯侯亞侯旅侯彊侯以有嗿其饁
思媚其婦有依其士有略其耜俶載
南畝播厥百穀實函斯活驛驛其達
有厭其傑厭厭其苗緜緜其麃載穫

濟濟有實其積萬億及秭爲酒爲醴烝畀祖妣以洽百禮

春秋

鄭人来輸平 隱公六年

齊侯宋人陳人蔡人邾人會于北杏 莊公十三年

齊人陳人曹人伐宋 莊公十四年公會

齊侯宋公陳侯衛侯鄭伯許男曹伯侵蔡 齊人執陳轅濤塗 僖公四年楚子

蔡侯陳侯鄭伯許男徐子滕子頓子胡子沈子小邾子宋世子佐淮夷伐

于申 楚子蔡侯陳侯許男頓子胡

子沈子淮夷伐吳 昭公四年

晉侯及楚子鄭伯戰于鄢陵楚子鄭師敗績 成公十六年晉韓厥帥師伐鄭仲孫蔑

會齊崔杼曹人邾人杞人次于鄫 襄公

元年會于蕭魚 襄公十一年楚公子午帥師

伐鄭 襄公十八年楚子蔡侯陳侯許男伐

鄭 襄公二十四年楚子蔡侯陳侯伐鄭 襄公

二十六年

公及齊侯平莒及鄫莒人不肯 宣公四年公會
齊侯于夾谷 定公十年

禮記

天子乃鮮羔開冰先薦寢廟

人情以為田故人以為奧也

一動一靜者天地之間也故聖人曰禮樂
云

仁者仁此者也禮者履此者也義者宜此
者也信者信此者也樂者樂此者也強者強此者也

樂自順此生

第貳場

論

天子建中和之極

詔誥表 內科一道

擬漢圖畫中興功臣於雲臺詔

擬唐以房玄齡為太子太傅詰

擬宋翰林學士真德秀上大學衍義表

国立国会図書館　タイトル『成化二年會試録』　請求記号 WA35-92　　ガラス使用

判語 五條

舉用有過官吏

丁夫差遣不平

禁止師巫邪術

縱放軍人歇役

織造違禁段匹

第叁場

策五道

問孔子之刪述諸經也於周之先王言語文章獨詳焉非特以其世年近而易考者多也尤以其為時王制作所當遵也故其言曰吾從周他人之言之者曰憲章文武仰惟我

祖宗所以垂訓天下後世則有書矣大誥中褒善之言藹乎春温也善之著者誰歟貶惡之辭肅乎秋殺也惡之尤者誰歟何章與孝順事實書同旨而古之孝順身致公輔者誰最賢歟何章與為善陰騭

書同意而古之陰隲慶流苗裔者誰最顯歟五倫書非特載古亦兼載今於逮事

祖宗諸臣文孰為廉介武孰有功勛歟夫衿珮而學者苟徒遠探隆古之籍而近遺貽代之規是與孔子所謂憲章者異意也而可乎其各舉數書之槩而言庶足以見昔者之嘗留心而今者為世用之志亦可識其有所勸戒以不惑也豈不於

世道有補哉

問先儒謂孟子之書象論語蓋大賢擬聖而作也其旨意宜無不同焉者竊嘗考之有不同者多矣姑舉一二與諸士講之孔子君命召不俟駕敬君命禮也而孟子將朝聞命遂不果於禮何在歟孔子去衛明日遂行去他國道也而孟子去齊三宿然後出晝於道何在歟孔子不許原憲辭常祿義也而孟子為上卿

竟不受齊祿義又何處歟孔子曰樂則
韶舞取其盡善盡美也孟子曰今之樂
猶古之樂何獨不取韶樂歟孔子曰畏
大人是教人修己有所畏也孟子曰說
大人則藐之何又教人以不畏歟孔子
遺阨于匡人則曰文王既沒文不在茲
是取必於己也孟子見沮於臧氏則曰
不遇魯侯天也何又取必於天歟其有
不同焉者多類此安在其為擬聖而作
者乎諸士誦孔孟之書學孔孟之學於
此必嘗玩索而有得矣其詳悉以對
問先儒曰忠人之義也猶耳目心腹有身
則有之非外物也故凡委質為臣者不
可一日而不忠考之洩古賢臣能盡忠
君之道者鮮有不受忠君之名然亦有
受名於時而不能無他取議者試與諸
士論之如身都保傅不能弭流言之毀
何以鴟鴞為上忠尊居宰父不能逃小器

之譏何以號為次忠歟有起自隴西其
明珠文犀之謗似貪矣若何得謚忠成
起自隆中其食少事煩之誚似迂矣若
何得謚忠武歟累罷累復而俛首以事
偽周似苟容矣于何褒曰忠正屢相屢
出而不能厲志以復河朔似無謀矣于
何褒曰文忠歟羽書五至人孰不駭可
謂急矣而何飲笑自如天下稱為大忠
執政三朝或病其專可謂危矣而何[illegible]

阻不避天下稱為忠勇歟數君子之迹
具在簡冊有可考者諸士拜官涖事指
日可俟矣果以何人為法歟抑其間有
不足法者歟顧明言之以觀尚友之學

問通者

皇上臨辟廱以造士宜乎士務學問而夙成矣
耕籍田以勸農宜乎農力稼穡而歲豐矣柰
何庠序猶淹而至限年四十以拔之饑
饉相仍而至遣使再出以賑之蓋在下

奉承者之未至以戕
之方救荒之政令也何施而可若乃官
不修其職而恣肆於郡縣三載之
覲汰去亦多矣民不奠其居而弄兵於潢池
數年之間殄殲亦衆矣然安得繼此莫
不為循良之歸而前名父後杜母莫不
懷革面之誠而賣刀劒買牛犢乎如是
則守令之選盜賊之弭令也何由而宜
夫為治所當注意者無過於士有

農有餘粟吏有善治民有定志也矧
當宁宵旰惟是之圖而凡在
廷咸思稱副
德意乎故廣詢博訪於群彥諒必有以来告
焉
問自昔儀戎狄未嘗無人衛霍本斷養然
擊匈奴屢捷以何能斁韓范本儒生然
窘曩霄来臣以何計斁穿域蹴鞠于漠
外者何其廢事剌客取帶于卧内者何

国立国会図書館　タイトル『成化二年會試録』　請求記号 WA35-92
ガラス使用

其弛備責裨將致其自盡者亦何專擅
與叛賊通簡書者又何輕率然迄用成
功必有以也今胡驕于北羌黠于西擁
錢者貴冑握機者將種而功懋古之人
然則和單于乎恐不免細柳之視師也
而彼漢之良臣以和為謀何數盟吐蕃
乎恐遺其清水之見劫也而彼唐之良
將以盟為請何數至於兵法軒轅五陣
本於五行孔明八陣本於八卦其形勢
之變方向之殊固為將者之所當素講
而洙泗之教曰有文事必有武備其可
以不強學待問乎尚備著于篇得其說
者將以獻焉惟
皇上方弘將將之畧倘有取於萬一亦芹曝之
誠所由達也

中式舉人三百五十名

第一名 章懋 浙江蘭谿人監生 易
第二名 陸淵之 留守中衛軍餘監生 詩
第三名 羅倫 江西永豐縣人監生 書
第四名 陳清 浙江餘姚縣人監生 禮記
第五名 王俊 福建閩縣人監生 春秋
第六名 錢山 直隸滁州學生 易
第七名 林孟和 福建莆田縣人監生 詩

国立国会図書館　タイトル『成化二年會試録』　請求記号 WA35-92
ガラス使用

第八名張海　山東德州人監生　書
第九名袁魯訓　江西宜春縣人監生　禮記
第十名鍾蕃　留守前衛軍籍監生　春秋
第十一名鄭已　直隸山海衛學軍生　易
第十二名林瀚　福建閩縣人監生　春秋
第十三名顏瑄　直隸江陰縣學生　詩
第十四名董韜　浙江臨海縣人監生　禮記
第十五名金簡　直隸武進縣增廣生　詩
第十六名戴仁　句容縣人監生　易
第十七名沈海　直隸常熟縣儒士　詩
第十八名程敏政　瀋陽中屯衛人翰林院秀才書
第十九名楊溥　山東德州學生　禮記
第二十名文澍　雲南金齒儒學生　詩
第二十一名張正　雲南大理衛人監生　書
第二十二名劉資厚　江西安福縣人監生　易
第二十三名莊杲　江浦縣人監生　書
第二十四名桂廷琚　浙江慈谿縣人雜事官　詩
第二十五名舒清　江西德興縣學生　易

国立国会図書館　タイトル『成化二年會試録』　請求記号 WA35-92　ガラス使用

第二十六名劉鈺　天津左衛軍生　禮記
第二十七名徐莊　浙江壽昌縣人監生　春秋
第二十八名汪奎　直隸婺源縣學生　詩
第二十九名劉忠　江西吉安府永豐縣人監生　易
第三十名芮畿　直隸宜興縣人監生　書
第三十一名郭進　陝西咸寧縣人監生　書
第三十二名陶永淳　直隸華亭縣人監生　詩
第三十三名張鼎　陝西咸寧縣人監生　易
第三十四名戴中　江西新淦縣學增廣生　易

第三十五名成實　河南光州人監生　書
第三十六名王輔　廣寧左屯衛人監生　詩
第三十七名詹雨　浙江松陽縣學生　書
第三十八名張文　直隸泰州學生　詩
第三十九名管昌　錦衣衛人監生　書
第四十名楊榮　四川永川縣人監生　書
第四十一名季琮　浙江仁和縣人監生　春秋
第四十二名章鎰　大興縣人監生　易
第四十三名李轍　湖廣沅陵縣人監生　書

国立国会図書館　タイトル『成化二年會試録』　請求記号 WA35-92
ガラス使用

第四十四名徐完　江寧縣人監生　易
第四十五名戴祐　順天府學增廣生　詩
第四十六名余祈繁　福建莆田縣學增廣生　詩
第四十七名吳玉　四川內江縣人監生　書
第四十八名畢瑜　江西貴溪縣人監生　禮記
第四十九名楊宣　河南舞陽縣人監生　書
第五十名徐霖　江西金谿縣學生　易
第五十一名李廷璋　直隸石埭縣人監生　書
第五十二名陳琦　[illegible]

第五十三名謝文祥　湖廣耒陽縣人監生　詩
第五十四名李錦　陝西涇陽縣人監生　春秋
第五十五名鄧杞　四川廣安州人監生　易
第五十六名劉讓　陝西朝邑縣人監生　易
第五十七名張瓛　直隸泰州學生　詩
第五十八名李紳　順天府學軍生　詩
第五十九名湯滌　浙江嘉興縣人監生　書
第六十名郝珙　山西安邑縣人監生　書
第六十一名吳文元　福建甌寧縣學生　禮記

国立国会図書館　タイトル『成化二年會試録』　請求記号 WA35-92
ガラス使用

第六十二名晏輅　四川巴縣人監生　詩
第六十三名鄒儒　江西豐城縣學生　詩
第六十四名劉鉞　直隸溧水縣人監生　詩
第六十五名劉璟　湖廣武陵縣人監生　書
第六十六名薛恭　順天府薊州人監生　禮記
第六十七名王玶　大興縣人監生　書
第六十八名楊守隨　浙江鄞縣學生　易
第六十九名曾麒　江西樂安縣學生　詩
第七十名劉策　大興縣人監生　易
第七十一名李墩　江西淳梁縣人監生　書
第七十二名沈浩　順天府學軍生　詩
第七十三名陳蕙　直隸江陰縣人監生　詩
第七十四名張傑　河南汲縣人監生　詩
第七十五名吳璋　直隸全椒縣學生　詩
第七十六名何淳　浙江淳安縣人監生　書
第七十七名郭鏜　山東恩縣學生　書
第七十八名周原學　湖廣廣濟縣人監生　詩
第七十九名李聰　廣東順德縣人監生　易

国立国会図書館　タイトル『成化二年會試録』　請求記号 WA35-92　ガラス使用

第八十名劉璋　河南衛輝千戶所人監生　詩
第八十一名陳潭　福建長樂縣學增廣生　詩
第八十二名王昶　直隸靈壁縣人監生　禮記
第八十三名梅愈　江西湖口縣人監生　書
第八十四名秦端　河南蘭陽縣人監生　書
第八十五名彭善　江西安福縣人監生　春秋
第八十六名傅鼎　直隸新河縣人監生　詩
第八十七名孫偉　雲南曲靖衛人監生　春秋
第八十八名周旋　福建長汀縣人監生　書

第八十九名陳策　直隸順天府東安縣人監生　詩
第九十名施純　河南光山縣人監生　書
第九十一名胡智　湖廣麻城縣人監生　易
第九十二名萬山　浙江平陽縣人監生　春秋
第九十三名柳演　直隸華亭縣人監生　書
第九十四名張弼　福建莆田縣人監生　詩
第九十五名丘山　山西太原前衛軍籍監生　詩
第九十六名魏政　錦衣衛官籍監生　春秋
第九十七名林鳳　直隸　詩

国立国会図書館　タイトル『成化二年會試録』　請求記号 WA35-92　ガラス使用

第九十八名 商良臣 浙江淳安縣人監生 書
第九十九名 余康 福建莆田縣學增廣生 詩
第一百名 高崧 河南襄城縣學生 詩
第一百一名 劉寅 四川內江縣人監生 書
第一百二名 劉喬 江西萬安縣人監生 易
第一百三名 邢謹 三河縣人監生 易
第一百四名 喬樊 直隸上海縣人監生 書
第一百五名 馮鎮 浙江慈谿縣儒士 詩
第一百六名 畢用 遼東都司學武生 書
第一百七名 王琮 直隸清苑縣學生 詩
第一百八名 李元 江西安福縣人監生 春秋
第一百九名 王繼 河南祥符縣人監生 禮記
第一百十名 林克賢 浙江黃巖縣人監生 書
第一百十一名 金鼎 武功中衛籍監生 書
第一百十二名 吳俊 浙江錢塘縣人監生 易
第一百十三名 王璿 四川潼川州學生 易
第一百十四名 華秉夔 直隸江陰縣人監生 詩
第一百十五名 柯漢 廣東潮陽縣人監生 書

国立国会図書館　タイトル『成化二年會試録』 請求記号 WA35-92　ガラス使用

第一百十六名馬岱　直隸江都縣人監生　易
第一百十七名馮寧　陝西同官縣人監生　詩
第一百十八名陳誼　山東德州人監生　書
第一百十九名陳璉　江西進賢縣人監生　書
第一百二十名葉廷榮　浙江臨海縣人監生　詩
第一百二十一名孫敬　山東安丘縣人監生　易
第一百二十二名陳鼎　山東曹州學生　詩
第一百二十三名鄭文　廣東南海縣人監生　易
第一百二十四名胡熙　直隸武進縣人監生　禮記
第一百二十五名孔犨　直隸舒城縣人監生　詩
第一百二十六名陳岳　福建莆田縣人監生　書
第一百二十七名朱文環　福建莆田縣儒士　詩
第一百二十八名徐霖　河南襄城縣人監生　書
第一百二十九名邵有良　浙江餘姚縣學增廣生　禮記
第一百三十名王濬　直隸威縣人監生　詩
第一百三十一名莫諶　直隸上海縣人監生　書
第一百三十二名劉鑑　江西安福縣人監生　春秋
第一百三十三名唐章　直隸獻縣人監生　書

国立国会図書館　タイトル『成化二年會試録』　請求記号 WA35-92　ガラス使用

第一百三十四名趙琇　福建泉州府學生　禮記
第一百三十五名羅珣　雲南臨安衛籍監生　易
第一百三十六名唐寬　上元縣人監生　詩
第一百三十七名蘇盛　直隸元城縣人監生　易
第一百三十八名戴僖　江西永新縣學增廣生　易
第一百三十九名諸觀　浙江餘姚縣儒士　禮記
第一百四十名張岫　山西安邑縣人監生　書
第一百四十一名邵智　廣東順德縣學增廣生　書
第一百四十二名趙禎　順天府學生　詩
第一百四十三名謝宣　福建惠安縣人監生　禮記
第一百四十四名李觀　浙江永嘉縣人監生　詩
第一百四十五名魏孟常　四川潼州人監生　書
第一百四十六名陳鼎　福建莆田縣人監生　書
第一百四十七名張謙　直隸保定府學生　詩
第一百四十八名王賓　浙江淳安縣人監生　春秋
第一百四十九名陳惠　福建龍溪縣人監生　易
第一百五十名徐舟　山東曹州人監生　書
第一百五十一名吳世榮　浙江麗水縣人監生　書

国立国会図書館　タイトル『成化二年會試録』　請求記号 WA35-92　ガラス使用

第一百五十二名李言實　江西新建縣人監生　詩
第一百五十三名張淵　錦衣衛人監生　春秋
第一百五十四名蕭蒼　江西奉和縣人監生　書
第一百五十五名余琰　四川青神縣人監生　詩
第一百五十六名黃伯埜　湖廣黃岡縣學生　春秋
第一百五十七名黃傑　河南淅川縣人監生　書
第一百五十八名吳志　浙江遂昌縣學生　易
第一百五十九名何純　江西新淦縣學增廣生　詩
第一百六十名王迪　直隸獲鹿縣人監生　易

第一百六十一名黃謙　江西廣信府學生　書
第一百六十二名張玉　直隸吳橋縣人監生　詩
第一百六十三名林堉　福建福清縣人監生　詩
第一百六十四名南鵬　直隸滿城縣學生　詩
第一百六十五名王豭　四川華陽縣人監生　書
第一百六十六名楊峻　江西進賢縣人監生　書
第一百六十七名白思明　山西平定州人監生　書
第一百六十八名王相　江西新昌縣學生　易
第一百六十九名朱漢　江西高安縣人監生　詩

国立国会図書館　タイトル『成化二年會試録』　請求記号 WA35-92　ガラス使用

第一百七十名翟瑛　河南洛陽縣人監生　春秋
第一百七十一名乙瑄　直隸海州人監生　書
第一百七十二名張靜　四川彭山縣人監生　詩
第一百七十三名顧福　順天府學增廣生　詩
第一百七十四名嚴裕　浙江仁和縣人監生　易
第一百七十五名譚公望　湖廣茶陵縣學生　詩
第一百七十六名吳濶　山東德平縣人監生　書
第一百七十七名黃寓　福建閩縣儒士　春秋
第一百七十八名許進　河南靈寶縣人監生　禮記
第一百七十九名黃仲昭　福建興化府學增廣生　詩
第一百八十名蕭謙　直隸永平衛人監生　易
第一百八十一名汪直　直隸祁門縣人監生　春秋
第一百八十二名佚恂　陝西白水縣人監生　詩
第一百八十三名王浩　上元縣人監生　書
第一百八十四名范珠　四川富順縣人監生　春秋
第一百八十五名黎福　江西樂平縣人監生　易
第一百八十六名李冲　河南安陽縣人監生　詩
第一百八十七名徐容　直隸崑山縣人監生　詩

国立国会図書館　タイトル『成化二年會試録』　請求記号 WA35-92
ガラス使用

第一百八十八名謝黼　直隸松江府學增廣生　詩
第一百八十九名孫安　浙江錢塘縣人監生　禮記
第一百九十名張鈍　陝西長安縣學增廣生　春秋
第一百九十一名戴璉　江西浮梁縣人監生　書
第一百九十二名翟庭憲　河南洛陽縣人監生　易
第一百九十三名譚昇　雲南瀾滄衛人監生　禮記
第一百九十四名韓鏞　福建福清縣人監生　詩
第一百九十五名區正　廣東廣州府學生　易
第一百九十六名魏秉　陝西蒲城縣人監生　禮記
第一百九十七名林正　福建莆田縣學增廣生　詩
第一百九十八名張蕙　山西太原府學生　春秋
第一百九十九名徐九思　浙江德清縣學生　詩
第二百名徐英　直隸永年縣人監生　禮記
第二百一名陳鶴　江西泰和縣學增廣生　易
第二百二名張鳳　山東濟寧州人監生　詩
第二百三名蕭潤　江西泰和縣儒士　書
第二百四名張賁　四川華陽縣學生　易
第二百五名柯燉　福建莆田縣學生　詩

国立国会図書館　タイトル『成化二年會試録』　請求記号 WA35-92　ガラス使用

第二百六名王義　陝西洛川縣人監生　詩
第二百七名曹鼐　直隸松江府學生　書
第二百八名包文　福建泉州府學生　春秋
第二百九名鍾晟　廣東番禺縣人監生　易
第二百十名張瑋　直隸景州人監生　詩
第二百十一名李傑　直隸常熟縣人監生　詩
第二百十二名段正　順天府學生　易
第二百十三名馬綸　四川內江縣人監生　書
第二百十四名潘禎　浙江天台縣人監生　書

第二百十五名劉瓚　山東益都縣學生　書
第二百十六名戴用　江西萬安縣學生　詩
第二百十七名蘭澄　河南陽武縣人監生　禮記
第二百十八名余統　廣東新會縣人監生　書
第二百十九名萬繡　江西安福縣學增廣生　春秋
第二百二十名李顯　河南彰德府學生　書
第二百二十一名崔廷圭　廣東番禺縣學生　易
第二百二十二名屠滽　浙江寧波府學生　詩
第二百二十三名王遜　陝西鳳翔府學增廣生　詩

国立国会図書館　タイトル『成化二年會試録』　請求記号 WA35-92
ガラス使用

第二百二十四名劉肅　四川嘉定州學生　詩
第二百二十五名金澤　江寧縣人監生　書
第二百二十六名王宗夔　直隸東鹿縣學增廣生　詩
第二百二十七名吳禋　湖廣零陵縣人監生　禮記
第二百二十八名羅信佳　浙江慈谿縣人監生　詩
第二百二十九名石淮　江浦縣人監生　禮記
第二百三十名崔縉　山西聞喜縣人監生　詩
第二百三十一名沃頖　浙江定海縣人監生　易
第二百三十二名張介　四川內江縣人監生　書

第二百三十三名過璘　浙江平湖縣人監生　書
第二百三十四名楊徽　河南河內縣人監生　易
第二百三十五名陸潤　直隸常熟縣儒士　詩
第二百三十六名劉吉和　直隸容城縣人監生　禮記
第二百三十七名翁晏　福建侯官縣人監生　春秋
第二百三十八名李珊　廣東海南衛人監生　禮記
第二百三十九名宋應奎　江西吉水縣人監生　書
第二百四十名東思忠　陝西華州人監生　書
第二百四十一名胡琮　直隸長洲縣學生　易

国立国会図書館　タイトル『成化二年會試録』　請求記号 WA35-92　ガラス使用

第二百四十二名齊章　燕山左衛官籍監生　詩
第二百四十三名羅鶚　直隸宿遷縣人監生　詩
第二百四十四名呂讚　直隸太湖縣人監生　詩
第二百四十五名柳淳　直隸華亭縣人監生　書
第二百四十六名徐輝　富峪衛軍籍監生　易
第二百四十七名任英　浙江錢塘縣學生　春秋
第二百四十八名李昱　河南內鄉縣學增廣生　書
第二百四十九名董旻　江西饒州府學生　易
第二百五十名強珍　直隸滄州人監生　詩

第二百五十一名張琳　浙江餘姚縣儒士　書
第二百五十二名余金　四川內江縣人監生　詩
第二百五十三名黃璉　福建莆田縣人監生　詩
第二百五十四名羅春　陝西蘭縣人軍生　書
第二百五十五名錢珠　浙江餘姚縣人監生　禮記
第二百五十六名梁鏞　山東高唐州人監生　禮記
第二百五十七名王謙　江西高安縣人監生　春秋
第二百五十八名韓文　山西洪洞縣學生　易
第二百五十九名游佐　廣東南海縣人監生　書

国立国会図書館　タイトル『成化二年會試録』　請求記号 WA35-92　ガラス使用

第二百六十名 尚敬 河南臨潁縣人監生 書
第二百六十一名 張泰 廣東順德縣人監生 易
第二百六十二名 蔣誼 應天府學生 書
第二百六十三名 張敏 錦衣衛籍監生 詩
第二百六十四名 江弘濟 直隸桐城縣人監生 詩
第二百六十五名 丘俊 直隸江都縣學生 詩
第二百六十六名 劉甡 山東高唐州人監生 春秋
第二百六十七名 蕭龍 廣東潮陽縣人監生 書
第二百六十八名 龔希賢 陝西麟遊縣人監生 書

第二百六十九名 俞俊 直隸江都縣學生 詩
第二百七十名 鮑克寬 山東兗州譙衛籍監生 易
第二百七十一名 余英 浙江西安縣人監生 易
第二百七十二名 劉晟 陝西安定縣人監生 書
第二百七十三名 王億 四川銅梁縣人監生 春秋
第二百七十四名 林敷 福建莆田縣人監生 詩
第二百七十五名 鄭昱 浙江常山縣人監生 書
第二百七十六名 汪洪 順天府學生 詩
第二百七十七名 李璐 江西安福縣人監生 春秋

国立国会図書館　タイトル『成化二年會試録』　請求記号 WA35-92　　ガラス使用

第二百七十八名畢宗賢　直隸常州府學生　詩
第二百七十九名江璞　江西貴溪縣人監生　禮記
第二百八十名趙杲　直隸滄州人監生　書
第二百八十一名葉稠　浙江富陽縣人監生　易
第二百八十二名江孟綸　四川江津縣人監生　春秋
第二百八十三名薛為學　直隸武進縣學生　詩
第二百八十四名賀欽　遼東廣寧後屯衛武生　詩
第二百八十五名方輅　浙江平湖縣人監生　書
第二百八十六名龍伯　江西泰和縣人監生　詩

第二百八十七名李敬　直隸高陽縣學生　易
第二百八十八名張敞　直隸婺源縣人監生　春秋
第二百八十九名李紀　直隸江都縣學生　詩
第二百九十名王偉　陝西寧州人監生　春秋
第二百九十一名侶鐘　山東鄆城縣學增廣生　書
第二百九十二名顏格　福建龍溪縣人監生　易
第二百九十三名李文中　四川榮昌縣學生　禮記
第二百九十四名張廉　山東益都縣人監生　詩
第二百九十五名羅經　江西南昌縣人監生　詩

国立国会図書館　タイトル『成化二年會試録』　請求記号 WA35-92　ガラス使用

第二百九十六名勞玭　浙江崇德縣人監生　詩
第二百九十七名余瓚　武功中衛軍籍譯字官舂秋
第二百九十八名馬駉　廣東新會縣人監生　詩
第二百九十九名楊理　直隸心陽縣人監生　禮記
第三百名傅希說　山東武城縣人監生　易
第三百一名戴繹　廣東南海縣人監生　易
第三百二名高猗　山東武城縣學生　書
第三百三名鄧晃　湖廣華容縣學生　書
第三百四名張善吉　四川涪州學生　易

第三百五名王達　直隸涇縣人監生　詩
第三百六名劉俊　直隸深州人監生　書
第三百七名張時警　江西泰和縣人監生　春秋
第三百八名熊繡　湖廣道州學生　禮記
第三百九名張寬　湖廣襄陽縣人監生　詩
第三百十名劉瑀　直隸灤縣人監生　詩
第三百十一名王俁　浙江長興縣人監生　易
第三百十二名袁禎　山東曹州人監生　書
第三百十三名柳琰　直隸儀真縣學生　書

国立国会図書館　タイトル『成化二年會試録』　請求記号 WA35-92　ガラス使用

第三百十四名李釗　浙江台州府學生　詩
第三百十五名談俊　浙江德清縣學生　書
第三百十六名端澄　直隸南樂縣人監生　詩
第三百十七名鄧珙　福建閩縣人監生　禮記
第三百十八名劉簡　四川富順縣人監生　書
第三百十九名魏富　福建漳州府學生　易
第三百二十名李能　直隸內黃縣人監生　書
第三百二十一名王進　浙江上虞縣人監生　詩
第三百二十二名蔣昺　山東丘縣人監生　禮記

第三百二十三名陳廷璉　湖廣攸縣人監生　書
第三百二十四名劉炬　江西安仁縣人監生　春秋
第三百二十五名馬琴　四川內江縣儒士　詩
第三百二十六名朱鐸　大興縣人監生　詩
第三百二十七名黃本　江西樂安縣儒士　詩
第三百二十八名胡敬　直隸歙縣人監生　禮記
第三百二十九名張廉　浙江歸安縣人監生　書
第三百三十名魏景劍　東安縣人監生　詩
第三百三十一名徐博　直隸嘉定縣人監生　易

国立国会図書館　タイトル『成化二年會試録』　請求記号 WA35-92　ガラス使用

第三百三十二名李芳　山東利津縣人監生　春秋
第三百三十三名陳義　江西樂安縣人監生　詩
第三百三十四名馬自然　四川內江縣人監生　書
第三百三十五名石渠　直隸清河縣學生　書
第三百三十六名劉本　大興縣儒士　易
第三百三十七名張詰　直隸華亭縣人監生　詩
第三百三十八名張澍　河南河南府學生　詩
第三百三十九名羅明　福建南平縣人監生　春秋
第三百四十名李珪　陝西同州學生　禮記

第三百四十一名林符　直隸吳縣人監生　易
第三百四十二名楊廷貴　四川岳池縣學生　詩
第三百四十三名林廷庸　廣東興寧縣人監生　詩
第三百四十四名張進祿　陝西清澗縣人監生　詩
第三百四十五名方昇　湖廣岳州府學生　書
第三百四十六名康文　山西石州人監生　易
第三百四十七名鄒襲　山東濟南衛人監生　春秋
第三百四十八名徐恪　直隸常熟縣人監生　詩
第三百四十九名江沂　福建建安縣人監生　春秋

国立国会図書館　タイトル『成化二年會試録』　請求記号 WA35-92　ガラス使用

第三百五十名楊祥　直隸永平衛人監生　易

国立国会図書館　タイトル『成化二年會試録』　請求記号 WA35-92
ガラス使用

国立国会図書館　タイトル『成化二年會試録』 請求記号 WA35-92
ガラス使用

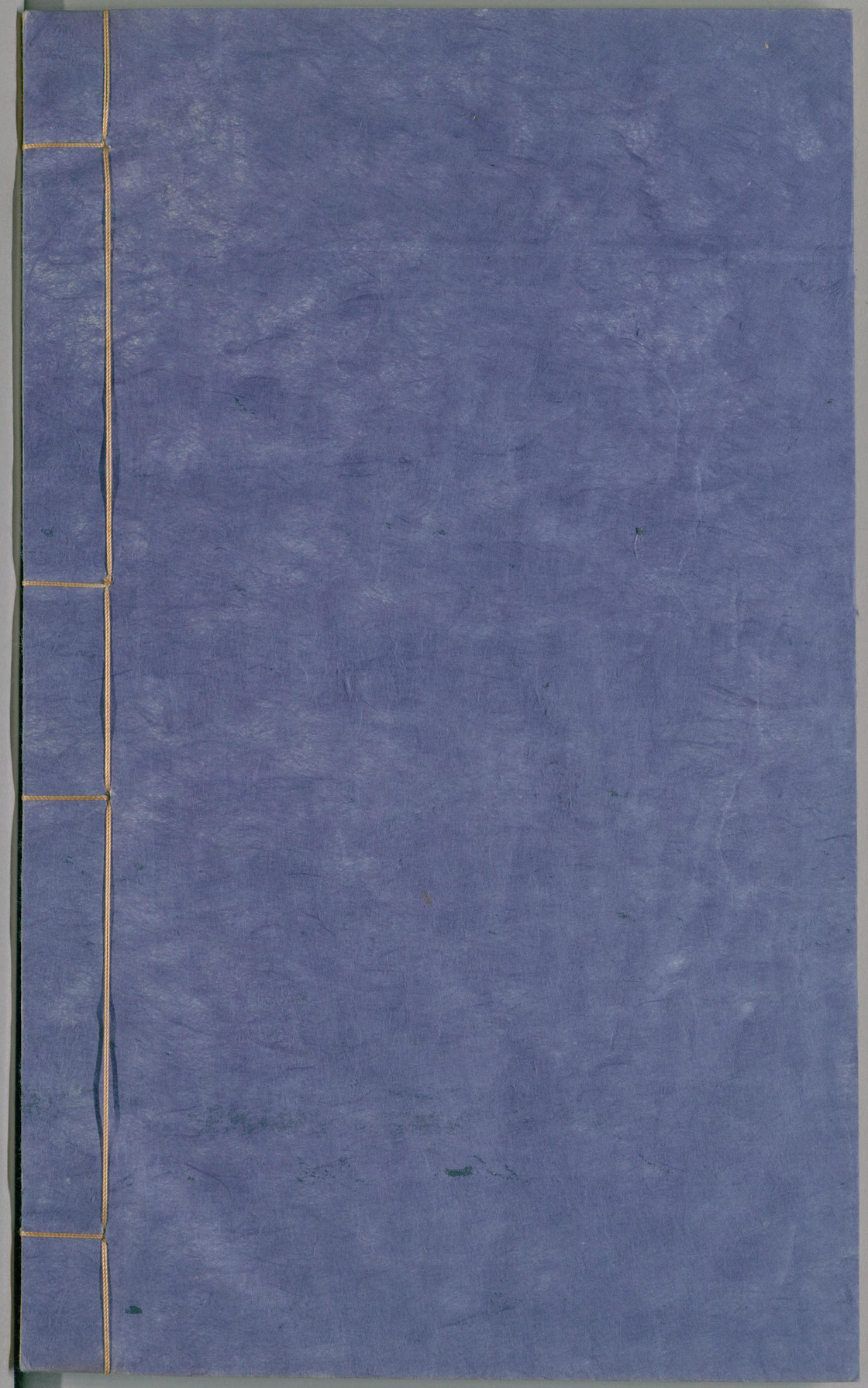

国立国会図書館　タイトル『成化二年會試録』　請求記号 WA35-92

ガラス使用