













大島松太郎	321 Powell st, Vancouver	神田川	1551 Pender st, Vancouver	市川	313 Alexander st, Vancouver
熊澤安次郎	313 Alexander st, Vancouver	田口	545 Powell st, Vancouver	川市	123 Powell st, Vancouver
久保三郎	222 Cordova st, Vancouver	佐平	313 Alexander st, Vancouver	大川	Robert Creek, B. C.
久保三郎	222 Cordova st, Vancouver	久平	345 Alexander st, Vancouver	伊藤	230 Powell st, Vancouver
久保三郎	222 Cordova st, Vancouver	久平	313 Alexander st, Vancouver	伊藤	313 Alexander st, Vancouver
久保三郎	222 Cordova st, Vancouver	久平	313 Alexander st, Vancouver	伊藤	313 Alexander st, Vancouver
久保三郎	222 Cordova st, Vancouver	久平	313 Alexander st, Vancouver	伊藤	313 Alexander st, Vancouver
久保三郎	222 Cordova st, Vancouver	久平	313 Alexander st, Vancouver	伊藤	313 Alexander st, Vancouver
久保三郎	222 Cordova st, Vancouver	久平	313 Alexander st, Vancouver	伊藤	313 Alexander st, Vancouver
久保三郎	222 Cordova st, Vancouver	久平	313 Alexander st, Vancouver	伊藤	313 Alexander st, Vancouver
久保三郎	222 Cordova st, Vancouver	久平	313 Alexander st, Vancouver	伊藤	313 Alexander st, Vancouver

中長

井上三郎	230 Powell st, Vancouver	赤坂	227 Main st, Vancouver	赤坂	227 Main st, Vancouver
井上三郎	313 Alexander st, Vancouver	赤坂	Skeena River, B. C.	赤坂	Skeena River, B. C.
井上三郎	313 Alexander st, Vancouver	赤坂	Pittman Beach, B. C.	赤坂	Pittman Beach, B. C.
井上三郎	313 Alexander st, Vancouver	赤坂	Box 419, Kamloops, B. C.	赤坂	Box 419, Kamloops, B. C.
井上三郎	313 Alexander st, Vancouver	赤坂	Box 419, Kamloops, B. C.	赤坂	Box 419, Kamloops, B. C.
井上三郎	313 Alexander st, Vancouver	赤坂	Box 419, Kamloops, B. C.	赤坂	Box 419, Kamloops, B. C.
井上三郎	313 Alexander st, Vancouver	赤坂	Box 419, Kamloops, B. C.	赤坂	Box 419, Kamloops, B. C.
井上三郎	313 Alexander st, Vancouver	赤坂	Box 419, Kamloops, B. C.	赤坂	Box 419, Kamloops, B. C.
井上三郎	313 Alexander st, Vancouver	赤坂	Box 419, Kamloops, B. C.	赤坂	Box 419, Kamloops, B. C.
井上三郎	313 Alexander st, Vancouver	赤坂	Box 419, Kamloops, B. C.	赤坂	Box 419, Kamloops, B. C.

加米水 聯國錄

中長

Table with multiple columns listing names, addresses, and locations. Includes entries like '546 Powell st, Vancouver', '152 Lansdown ave, Vancouver', '126 Powell st, Vancouver', etc.

Table with multiple columns listing names, addresses, and locations. Includes entries like '2527 Oxford st, Vancouver', '235 Powell st, Vancouver', '1617 Store st, Victoria', etc.





第 二 卷 附 錄

Table with multiple columns listing names, addresses, and locations. Includes entries like 'Vernon, B. C.', 'Fort Kells, B. C.', 'Burnett, B. C.', '231 Powell st. Vancouver', etc.

第 三 卷 附 錄

Table with multiple columns listing names, addresses, and locations. Includes entries like 'GOMOX, B. C.', 'Bx 274, New Westminister', 'Bx 274, New Westminister', etc.

加 拿 大 郵 政 部



錄附錄年米北

Table with columns for names, addresses, and locations. Includes entries like '328 Alexander st, Vancouver' and 'Salt Spring Island, B. C.'.

錄附錄年米北

Table with columns for names, addresses, and locations. Includes entries like '328 Alexander st, Vancouver' and 'Port Hanney, B. C.'.

加拿大 洋行

錄附錄年米北

Table listing names and addresses in Vancouver, including entries like 3150 Main st, Vancouver and 150 Main st, Vancouver.

錄附錄年米北

Table listing names and addresses in Vancouver, including entries like 150 Main st, Vancouver and 150 Main st, Vancouver.

Table with columns for names, addresses, and locations. Includes entries like Skeena, B. C., 220, Main St., Vancouver; Wadhams, B. C., 409 Alexander st., Vancouver; and others.

Table with columns for names, addresses, and locations. Includes entries like Nass River, B. C., 369 Powell st., Vancouver; Chemahnus, B. C., Box 2132, Vancouver; and others.

加拿大 路知 錄

Table listing names and addresses in Vancouver, including Powell st, Vancouver, and various street names like Main st, Richmond, and others.

Table listing names and addresses in Vancouver, including Powell st, Vancouver, and various street names like Main st, Richmond, and others.

加奈大 新海縣 三重縣 千原縣

Table with columns for names (e.g., 鈴木, 石谷), addresses (e.g., 355 Powell st., Vancouver), and other identifiers. Includes a circled section with names like 小柳, 小野, 小川.

大段

Table with columns for names (e.g., 鈴木, 石谷), addresses (e.g., 355 Powell st., Vancouver), and other identifiers. Includes a circled section with names like 小柳, 小野, 小川.

加奈大 愛知縣 大阪府

九五



錄附錄年米北

Table with columns for names, addresses, and phone numbers. Includes entries like 220 Jackson St, Vancouver and 220 Main St, Vancouver.

錄附錄年米北

Table with columns for names, addresses, and phone numbers. Includes entries like 366 Alexander St, Vancouver and 382 Powell St, Vancouver.

加拿大 電話號碼 查詢

Table listing names and addresses in Vancouver, British Columbia, including entries like 1608 Main st, Vancouver and 359 Powell st, Vancouver.

九八

Table listing names and addresses in Vancouver, British Columbia, including entries like 439 Powell st, Vancouver and 382 Powell st, Vancouver.

九九

加拿大 香川縣 山梨縣

北米年錄附錄 (100)

Table listing names and addresses in the northern section, including entries like 'Box 296, New Westminster' and 'Box 236, Powell st, Vancouver'.

北米年錄附錄 (1)

Table listing names and addresses in the southern section, including entries like 'Vancouver, B. C.' and 'Box 114, Main st, Vancouver'.

加拿大 島嶼縣 大分縣 兵庫縣 岩手縣

錄附錄年米北

(102)

Table with columns for names (e.g., 同林坂, 菅鈴佐), addresses (e.g., Box 180, Steveston, B. C.), and other identifiers. Includes a circled 'C' and 'D' markers.

1011

錄附錄年米北

(103)

Table with columns for names (e.g., 同新同, 石原), addresses (e.g., 235 Powell st, Vancouver), and other identifiers. Includes a circled 'C' and 'D' markers.

加奈大 岐中縣 長崎縣 宮山縣 德島縣 村木縣 京都府

1011













Table with multiple columns listing names, addresses, and street names. Includes entries like 山田直次郎, 垣沼耳吉, 青木安太郎, etc.

114

Table with multiple columns listing names, addresses, and street names. Includes entries like 小島米治, 大野倉五郎, 川野大太郎, etc.

115

大久保 静岡縣 濱野縣 島根縣 廣島縣

録附録年米北

Table with multiple columns listing names and addresses in Gresham, Oregon. Includes entries like 廣田 大助, 廣田 大助, 廣田 大助, etc. with box numbers such as Box 70, Box 71, etc.

11次

録附録年米北

Table with multiple columns listing names and addresses in various Oregon locations including Troutdale, Borning, and Sherwood. Includes entries like 廣田 大助, 廣田 大助, 廣田 大助, etc. with box numbers such as Box 15, Box 16, etc.

カナダ、アメリカ、ヨーロッパ、オーストラリア

11次

北米年録

原田 万次郎 R.F.D. No. 1, Box 57.	佐々木 常太郎 R.F.D. No. 1, Box 57.	宮本 後一 R.F.D. No. 1, Box 57.	大田 庄一 R.F.D. No. 5, Box 145.	川口 一 R.F.D. No. 5, Box 57.	山中 一 R.F.D. No. 1.
HILLSDALE, ORE.					
横田 善三 R.F.D. No. 1, Box 151.	横田 市子 R.F.D. No. 1, Box 200.	横田 風山 R.F.D. No. 1, Box 200.	横田 大蔵 R.F.D. No. 1, Box 200.	横田 大蔵 R.F.D. No. 1, Box 156.	横田 大蔵 R.F.D. No. 1, Box 156.
LATORELL, ORE.					
小田 三作夫 H.F.D. No. 1, Box 57.	矢野 三三 R.F.D. No. 2, Box 130.	小田 三三 R.F.D. No. 2, Box 130.	小田 三三 R.F.D. No. 2, Box 130.	小田 三三 R.F.D. No. 2, Box 130.	小田 三三 R.F.D. No. 2, Box 130.
OREGON CITY, ORE.					
井口 又吉 R.F.D. No. 1, Box 15.	井口 又吉 R.F.D. No. 1, Box 15.	井口 又吉 R.F.D. No. 1, Box 15.	井口 又吉 R.F.D. No. 1, Box 15.	井口 又吉 R.F.D. No. 1, Box 15.	井口 又吉 R.F.D. No. 1, Box 15.
CLACKAMAS, ORE.					
井口 又吉 R.F.D. No. 1, Box 104.	井口 又吉 R.F.D. No. 1, Box 104.	井口 又吉 R.F.D. No. 1, Box 104.	井口 又吉 R.F.D. No. 1, Box 104.	井口 又吉 R.F.D. No. 1, Box 104.	井口 又吉 R.F.D. No. 1, Box 104.

北米年録

高橋 一 R.F.D. No. 1, Box 85.	高橋 一 R.F.D. No. 1, Box 85.	高橋 一 R.F.D. No. 1, Box 85.	高橋 一 R.F.D. No. 1, Box 85.	高橋 一 R.F.D. No. 1, Box 85.	高橋 一 R.F.D. No. 1, Box 85.
MILWAUKIE, ORE.					
古川 治行 R.F.D. No. 2, Box 59.	古川 治行 R.F.D. No. 2, Box 59.	古川 治行 R.F.D. No. 2, Box 59.	古川 治行 R.F.D. No. 2, Box 59.	古川 治行 R.F.D. No. 2, Box 59.	古川 治行 R.F.D. No. 2, Box 59.
OSWEGO, ORE.					
大野 万太郎 R.F.D. No. 1, Box 292.	大野 万太郎 R.F.D. No. 1, Box 292.	大野 万太郎 R.F.D. No. 1, Box 292.	大野 万太郎 R.F.D. No. 1, Box 292.	大野 万太郎 R.F.D. No. 1, Box 292.	大野 万太郎 R.F.D. No. 1, Box 292.
MOUNTVILLA, ORE.					
安藤 未松 R.F.D. No. 1, Box 503.	安藤 未松 R.F.D. No. 1, Box 503.	安藤 未松 R.F.D. No. 1, Box 503.	安藤 未松 R.F.D. No. 1, Box 503.	安藤 未松 R.F.D. No. 1, Box 503.	安藤 未松 R.F.D. No. 1, Box 503.
HILLSDALE, ORE.					
野田 正 R.F.D. No. 1, Box 519.	野田 正 R.F.D. No. 1, Box 519.	野田 正 R.F.D. No. 1, Box 519.	野田 正 R.F.D. No. 1, Box 519.	野田 正 R.F.D. No. 1, Box 519.	野田 正 R.F.D. No. 1, Box 519.
LATORELL, ORE.					
井口 又吉 R.F.D. No. 1, Box 125.	井口 又吉 R.F.D. No. 1, Box 125.	井口 又吉 R.F.D. No. 1, Box 125.	井口 又吉 R.F.D. No. 1, Box 125.	井口 又吉 R.F.D. No. 1, Box 125.	井口 又吉 R.F.D. No. 1, Box 125.
CLEONE, ORE.					
川口 又吉 R.F.D. No. 1, Box 519.	川口 又吉 R.F.D. No. 1, Box 519.	川口 又吉 R.F.D. No. 1, Box 519.	川口 又吉 R.F.D. No. 1, Box 519.	川口 又吉 R.F.D. No. 1, Box 519.	川口 又吉 R.F.D. No. 1, Box 519.
OREGON CITY, ORE.					
井口 又吉 R.F.D. No. 5, Box 88.	井口 又吉 R.F.D. No. 5, Box 88.	井口 又吉 R.F.D. No. 5, Box 88.	井口 又吉 R.F.D. No. 5, Box 88.	井口 又吉 R.F.D. No. 5, Box 88.	井口 又吉 R.F.D. No. 5, Box 88.

北米年鑑附錄

Table listing names, addresses, and box numbers for page 120. Includes entries like 'HOOVER, R. F. D. No. 1, Box 445' and 'WOOD RIVER, ORE.'.

北米年鑑附錄

Table listing names, addresses, and box numbers for page 121. Includes entries like 'R. F. D. No. 1, Box 385' and 'C/O Burns & Jones'.



伊同	伊同	中野	平川	松井	古田	武田	竹田	吉岡	同川	同川	上下	同川	同川	中光	宮川
藤山	藤山	川野	野松	井之助	善之助	藤二郎	文次郎	岡仁市	川藤	川藤	田吉	田吉	田吉	光市	光市
栗山	栗山	久松	松山	井之助	善之助	藤二郎	文次郎	岡仁市	川藤	川藤	田吉	田吉	田吉	光市	光市
		103 Central Ave. Co.	103 Central Ave. So.	103 Central Ave. So.	103 Central Ave. So.	Cor. Grape and 5th St.	Cor. Grape and 5th St.	103 Central Ave.	Box 264	Box 56	Box 56	Box 56	Box 56	Central Point, Ore.	Tolo, Oregon, Ore.
入江	中山	中山	町田	紙國	同同	同同	同同	河野	宮原	前田	川藤	川藤	川藤	川藤	川藤
武吉	藤	藤	金五	大	藤	藤	藤	藤	藤	藤	藤	藤	藤	藤	藤
P. O. Box 639.	P. O. Box 639.	P. O. Box 639.	P. O. Box 639.	P. O. Box 639.	Beaverton, Ore.	Beaverton, Ore.	Beaverton, Ore.	227 Ivy St.	227 Ivy St.	103 Central Ave. So.	103 Central Ave. So.	103 Central Ave. So.	103 Central Ave. So.	103 Central Ave. So.	103 Central Ave. So.
SALEM, OREGON.															
藤田	同同	同同	同同	同同	同同	同同	同同	同同	同同	同同	同同	同同	同同	同同	同同
藤田	藤田	藤田	藤田	藤田	藤田	藤田	藤田	藤田	藤田	藤田	藤田	藤田	藤田	藤田	藤田
藤田	藤田	藤田	藤田	藤田	藤田	藤田	藤田	藤田	藤田	藤田	藤田	藤田	藤田	藤田	藤田
藤田	藤田	藤田	藤田	藤田	藤田	藤田	藤田	藤田	藤田	藤田	藤田	藤田	藤田	藤田	藤田
藤田	藤田	藤田	藤田	藤田	藤田	藤田	藤田	藤田	藤田	藤田	藤田	藤田	藤田	藤田	藤田
藤田	藤田	藤田	藤田	藤田	藤田	藤田	藤田	藤田	藤田	藤田	藤田	藤田	藤田	藤田	藤田

1114

### ワシントン州日本人住所姓名録

(大正元年十一月調査)

同小	同小	同小	同小	同小	同小	同小	同小	同小	同小	同小	同小	同小	同小	同小	同小	同小	同小	同小	同小	同小
同小	同小	同小	同小	同小	同小	同小	同小	同小	同小	同小	同小	同小	同小	同小	同小	同小	同小	同小	同小	同小
同小	同小	同小	同小	同小	同小	同小	同小	同小	同小	同小	同小	同小	同小	同小	同小	同小	同小	同小	同小	同小
同小	同小	同小	同小	同小	同小	同小	同小	同小	同小	同小	同小	同小	同小	同小	同小	同小	同小	同小	同小	同小
同小	同小	同小	同小	同小	同小	同小	同小	同小	同小	同小	同小	同小	同小	同小	同小	同小	同小	同小	同小	同小
同小	同小	同小	同小	同小	同小	同小	同小	同小	同小	同小	同小	同小	同小	同小	同小	同小	同小	同小	同小	同小
同小	同小	同小	同小	同小	同小	同小	同小	同小	同小	同小	同小	同小	同小	同小	同小	同小	同小	同小	同小	同小
同小	同小	同小	同小	同小	同小	同小	同小	同小	同小	同小	同小	同小	同小	同小	同小	同小	同小	同小	同小	同小
同小	同小	同小	同小	同小	同小	同小	同小	同小	同小	同小	同小	同小	同小	同小	同小	同小	同小	同小	同小	同小
同小	同小	同小	同小	同小	同小	同小	同小	同小	同小	同小	同小	同小	同小	同小	同小	同小	同小	同小	同小	同小
同小	同小	同小	同小	同小	同小	同小	同小	同小	同小	同小	同小	同小	同小	同小	同小	同小	同小	同小	同小	同小
同小	同小	同小	同小	同小	同小	同小	同小	同小	同小	同小	同小	同小	同小	同小	同小	同小	同小	同小	同小	同小
同小	同小	同小	同小	同小	同小	同小	同小	同小	同小	同小	同小	同小	同小	同小	同小	同小	同小	同小	同小	同小
同小	同小	同小	同小	同小	同小	同小	同小	同小	同小	同小	同小	同小	同小	同小	同小	同小	同小	同小	同小	同小

ワシントン州日本人住所姓名録

1114

北米年鑑附錄

(126)

同喜代一 坂修可 506 N. Howard St.	石田五郎 123 Bernard St.	藤田正夫 301 1/2 Front Ave.	同藤正一 217 S. Howard St.	田中正義 217 S. Howard St.	林之末太郎 P. O. Box 1515	松田貞夫 221 N. Stevens St.	同本正江 P. O. Box 489	信田大 34 2d Ave.	神戶大 P. O. Box 489	河野定助 225 1/2 Main Ave.	同植村 217 S. Howard St.	大川次郎 212 N. Stevens St.	同桃元 P. O. Box 1822	同玉宗 309 Front Ave.	同口五郎 421 Main Alley	同橋本 421 Main Alley	中井三郎 520 Main Alley	同功 P. O. Box 16 Toyo Station	
吉原大 236 Main Ave.	伊藤大 427 Front Ave.	同藤大 305 Front Ave.	伊藤大 P. O. Box 1515	同藤大 416 Main Alley	山田大 P. O. Box 1056	山田大 R. F. D. No. 2	山田大 R. F. D. No. 9	同藤大 R. F. D. No. 9	同藤大 R. F. D. No. 9	同藤大 R. F. D. No. 9	同藤大 R. F. D. No. 9	同藤大 R. F. D. No. 9	同藤大 R. F. D. No. 9	同藤大 R. F. D. No. 9	同藤大 R. F. D. No. 9	同藤大 R. F. D. No. 9	同藤大 R. F. D. No. 9	同藤大 R. F. D. No. 9	同藤大 R. F. D. No. 9
大友吉 P. O. Box 6, Toyo Station	同藤大 217 S. Howard St.	同藤大 515 Main Alley	同藤大 P. O. Box 489	同藤大 P. O. Box 489	同藤大 P. O. Box 489	同藤大 P. O. Box 489	同藤大 P. O. Box 489	同藤大 P. O. Box 489	同藤大 P. O. Box 489	同藤大 P. O. Box 489	同藤大 P. O. Box 489	同藤大 P. O. Box 489	同藤大 P. O. Box 489	同藤大 P. O. Box 489	同藤大 P. O. Box 489	同藤大 P. O. Box 489	同藤大 P. O. Box 489	同藤大 P. O. Box 489	同藤大 P. O. Box 489
大友吉 P. O. Box 6, Toyo Station	同藤大 217 S. Howard St.	同藤大 515 Main Alley	同藤大 P. O. Box 489	同藤大 P. O. Box 489	同藤大 P. O. Box 489	同藤大 P. O. Box 489	同藤大 P. O. Box 489	同藤大 P. O. Box 489	同藤大 P. O. Box 489	同藤大 P. O. Box 489	同藤大 P. O. Box 489	同藤大 P. O. Box 489	同藤大 P. O. Box 489	同藤大 P. O. Box 489	同藤大 P. O. Box 489	同藤大 P. O. Box 489	同藤大 P. O. Box 489	同藤大 P. O. Box 489	同藤大 P. O. Box 489

北米年鑑附錄

(127)

大野大 217 S. Howard St.	小野大 P. O. Box 1515	同藤大 307 Front Ave.	同藤大 217 S. Howard St.	同藤大 知	同藤大 412 Main Alley	同藤大 301 1/2 Front Ave.	同藤大 P. O. Box 16, Toyo Station	同藤大 P. O. Box 16, Toyo Station	同藤大 P. O. Box 16, Toyo Station	同藤大 11 1/2 Main Ave.	同藤大 306 1/2 Main Ave.	同藤大 P. O. Box 16, Toyo Station	同藤大 P. O. Box 16, Toyo Station	同藤大 P. O. Box 16, Toyo Station	同藤大 P. O. Box 16, Toyo Station	同藤大 P. O. Box 16, Toyo Station	同藤大 P. O. Box 16, Toyo Station	同藤大 P. O. Box 16, Toyo Station	同藤大 P. O. Box 16, Toyo Station	同藤大 P. O. Box 16, Toyo Station
同藤大 506 Main Ave.	同藤大 427 Front Ave.	同藤大 305 Front Ave.	同藤大 P. O. Box 1515	同藤大 416 Main Alley	同藤大 P. O. Box 1056	同藤大 R. F. D. No. 2	同藤大 R. F. D. No. 9	同藤大 R. F. D. No. 9	同藤大 R. F. D. No. 9	同藤大 R. F. D. No. 9	同藤大 R. F. D. No. 9	同藤大 R. F. D. No. 9	同藤大 R. F. D. No. 9	同藤大 R. F. D. No. 9	同藤大 R. F. D. No. 9	同藤大 R. F. D. No. 9	同藤大 R. F. D. No. 9	同藤大 R. F. D. No. 9	同藤大 R. F. D. No. 9	同藤大 R. F. D. No. 9
大友吉 P. O. Box 6, Toyo Station	同藤大 217 S. Howard St.	同藤大 515 Main Alley	同藤大 P. O. Box 489	同藤大 P. O. Box 489	同藤大 P. O. Box 489	同藤大 P. O. Box 489	同藤大 P. O. Box 489	同藤大 P. O. Box 489	同藤大 P. O. Box 489	同藤大 P. O. Box 489	同藤大 P. O. Box 489	同藤大 P. O. Box 489	同藤大 P. O. Box 489	同藤大 P. O. Box 489	同藤大 P. O. Box 489	同藤大 P. O. Box 489	同藤大 P. O. Box 489	同藤大 P. O. Box 489	同藤大 P. O. Box 489	同藤大 P. O. Box 489
大友吉 P. O. Box 6, Toyo Station	同藤大 217 S. Howard St.	同藤大 515 Main Alley	同藤大 P. O. Box 489	同藤大 P. O. Box 489	同藤大 P. O. Box 489	同藤大 P. O. Box 489	同藤大 P. O. Box 489	同藤大 P. O. Box 489	同藤大 P. O. Box 489	同藤大 P. O. Box 489	同藤大 P. O. Box 489	同藤大 P. O. Box 489	同藤大 P. O. Box 489	同藤大 P. O. Box 489	同藤大 P. O. Box 489	同藤大 P. O. Box 489	同藤大 P. O. Box 489	同藤大 P. O. Box 489	同藤大 P. O. Box 489	同藤大 P. O. Box 489

PORT BLAKELY, WASH.

BELLINGHAM, WASH.

1114





北米年鑑附録

近道一 ●島根縣 " " " "	門山 ●百松 " " " "	同同同 ●宣雄 " " " "	同同 ●あや " " " "	丸木 ●井某 " " " "	▲チャールズトン CHARLESTON, WASH.	●阿山縣 前田榮太郎 P.O.B. 357 ▲エナシロー ENUMCLAW, WASH.	上田松三郎 ●廣島縣 " " " " " "	同同同 ●正八 " " " "	同同同 ●みよ " " " "	同同同 ●正夫 " " " "	田中 ●大助 " " " "	●高知縣 " " " "	弘田市香 ●岡山縣 " " " "	
竹内憲三 ●新潟縣 " "	南米太郎 ●滋賀縣 " "	辻傳吉 " " " "	同同同 ●ねま " " " "	同同同 ●よな " " " "	今藤吉 ●今藤吉 " " " "	同同同 ●善長 " " " "	種村長三郎 ●山形縣 " " " "	山利太郎 ●山形縣 " " " "	安井久助 ●山形縣 " " " "	木中三郎 ●山形縣 " " " "	田中三郎 ●山形縣 " " " "	竹中三郎 ●山形縣 " " " "	中川三郎 ●山形縣 " " " "	松村太吉 ●山形縣 " " " "
同同同 ●吉子 " " " "	同同同 ●玉枝 " " " "	同同同 ●福島縣 " " " "	同同同 ●鳴武 " " " "	同同同 ●木原 " " " "	▲ナコータ NAHCOTTA, WASH.	●愛媛縣 " " " "	長岡三郎 ●岡山縣 " " " "	●愛知縣 " " " "	高山秀男 " " " "	石原次郎 " " " "	▲トーランドバー " " " "	●熊本縣 " " " "	▲ゴールドバー " " " "	●熊本縣 " " " "

北米年鑑附録

古里 ●愛知縣 " "	▲ノースバンド NORTH BEND, WASH.	●長野縣 " " " "	三浦 ●カスケード " " " "	▲ワラレー WALLULA, WASH.	生森 ●研二 " " " "	▲ベンストン BENSTON, WASH.	●広島縣 " " " "	同同新 ●かす " " " "	同同同 ●正 " " " "	▲ウキンロッジ WINLOCK, WASH.	●和歌山縣 " " " "	●高瀬 " " " "	●船橋 " " " "		
▲テコア TEKOVA, WASH.	●神奈川縣 " " " "	中川芳之助 P.O. Box 313	▲アナカンド ANACONDA, WASH.	●蒙 " " " "	沖田坂次郎 ●蒙 " " " "	同同同 ●神奈川縣 " " " "	石山 ●山口縣 " " " "	芦中 ●ワシントン " " " "	▲サルダック SOLDUC, WASH.	●送賀縣 " " " "	宮川角造 ●埼玉縣 " " " "	●長島 " " " "	●愛媛縣 " " " "	井上長作 ●愛媛縣 " " " "	酒井義雄 ●愛媛縣 " " " "
▲ポートランド PORT LUDLOW, WASH.	●滋賀縣 " " " "	山本 ●滋賀縣 " " " "	内海弘治 ●滋賀縣 " " " "	▲チヤムパー CHETLO HARBOR, WASH.	●山口縣 " " " "	星出寅松 P.O. Box 18	▲スノーホーム SNOQUALMIE, WASH.	●熊本縣 " " " "	●熊本縣 " " " "	●熊本縣 " " " "	●熊本縣 " " " "	●熊本縣 " " " "	●熊本縣 " " " "	●熊本縣 " " " "	●熊本縣 " " " "

アシントン州オレゴン州、ノースバンド、ワシントン、モントゴメリー其他

三島吉松 ○長野縣	武三作	▲エンチアット ENTIAT, WASH.	大森壽太 Enliat, Wash.	○岡山縣	▲マングレーダー MCREEDIE, WASH.	加納四郎兵衛 P. O. Alderdale	林本八郎	岩田才太郎	田原長次	▲ロツカード ROCKART, WASH.	○熊本縣	古賀岩太郎 Japanese Section	中澤定吉
○新潟縣	中村茂喜知	多田勝一 ○愛媛縣	横山昇 ○佐賀縣	平田哲次	▲ハーディング HARDING, WASH.	塚原佐一 Care W. R. L. Co.	河内清太郎	大田春吉	川口芳太郎	寺本安平	成瀬四郎	狩谷三郎	同幸次
○廣島縣	永元三郎	同川清太郎	同川清太郎	同川清太郎	▲マグラム MAGRAM, WASH.	古谷仙太郎 P. O. Box 26	古井善雄 Magram L. Co.	古川五郎	大友洞吉	松尾金次	平田輝男	森田政	芳賀忠政

平田利吉	仲達	水野金治	小倉純一	西本三郎	栗本三郎	谷本三郎	土田三郎	和田三郎	近田三郎	鈴木三郎	村上三郎	山村三郎	宮田三郎	池田三郎	柴田三郎	大田三郎	藤田三郎	坪田三郎	坂田三郎	岩田三郎	
相其庄衛	大谷清造	馬場留八	藤田留八	西澤初太郎	若林力彌	原久田	▲ホワイトサモン WHITE SALMON, WASH.	志賀十郎 P. O. Box 196	小崎仁四郎 White Salmon	岩切誠太郎	▲ポートギャンブル PORT GAMBLE, WASH.	○山口縣	○長野縣	同地	同地	同地	同地	同地	同地	同地	同地
○三重縣	同千原	○三重縣	○三重縣	○三重縣	○三重縣	○三重縣	▲ローズヴェルト ROOSEVELT, WASH.	○岡山縣	○和歌山縣	○和歌山縣	○和歌山縣	○和歌山縣	○和歌山縣	○和歌山縣	○和歌山縣	○和歌山縣	○和歌山縣	○和歌山縣	○和歌山縣	○和歌山縣	○和歌山縣

ロンドン州、アイルランド、エンチアット、ホワイトサモン、ポートギャンブル、ナショナル









<p>▲ゴールドバー GOLD BAR, WASH. 熊本縣 中村吉兵衛 P. O. Box 6. 同同川同同川 同同川同同川 同同川同同川 同同川同同川 同同川同同川</p>				<p>▲スガ小コモン SKYKOMISH, WASH. 熊本縣 小野田助 P. O. Box 132. 同同川同同川 同同川同同川 同同川同同川 同同川同同川 同同川同同川</p>				<p>▲ミチラン MINERAL, WASH. 廣島縣 柳上吉助 同同川同同川 同同川同同川 同同川同同川 同同川同同川 同同川同同川</p>				<p>▲ノースキア市 NORTH GAKIMA, WASH. 廣島縣 沖田武市 16 S. 1st St. 同同川同同川 同同川同同川 同同川同同川 同同川同同川 同同川同同川</p>							
<p>▲チネー CHENEY, WASH. 東京府 大石健太郎 P. O. Box 289. 同同川同同川 同同川同同川 同同川同同川 同同川同同川 同同川同同川</p>				<p>▲ニー RAINIER, WASH. 廣島縣 安元太郎 P. O. Box 58. 同同川同同川 同同川同同川 同同川同同川 同同川同同川 同同川同同川</p>				<p>▲三井實一 三井實一 廣島縣 久留田慎市 同同川同同川 同同川同同川 同同川同同川 同同川同同川 同同川同同川</p>				<p>▲三井實一 三井實一 廣島縣 高岡政太郎 P. O. Box 105. 同同川同同川 同同川同同川 同同川同同川 同同川同同川 同同川同同川</p>				<p>▲三井實一 三井實一 廣島縣 佐々木直之助 115 1st St. 同同川同同川 同同川同同川 同同川同同川 同同川同同川 同同川同同川</p>			

<p>▲チネー CHENEY, WASH. 東京府 大石健太郎 P. O. Box 289. 同同川同同川 同同川同同川 同同川同同川 同同川同同川 同同川同同川</p>				<p>▲ニー RAINIER, WASH. 廣島縣 安元太郎 P. O. Box 58. 同同川同同川 同同川同同川 同同川同同川 同同川同同川 同同川同同川</p>				<p>▲三井實一 三井實一 廣島縣 久留田慎市 同同川同同川 同同川同同川 同同川同同川 同同川同同川 同同川同同川</p>				<p>▲三井實一 三井實一 廣島縣 高岡政太郎 P. O. Box 105. 同同川同同川 同同川同同川 同同川同同川 同同川同同川 同同川同同川</p>				<p>▲三井實一 三井實一 廣島縣 佐々木直之助 115 1st St. 同同川同同川 同同川同同川 同同川同同川 同同川同同川 同同川同同川</p>			
<p>▲ノースキア市 NORTH GAKIMA, WASH. 廣島縣 沖田武市 16 S. 1st St. 同同川同同川 同同川同同川 同同川同同川 同同川同同川 同同川同同川</p>				<p>▲ミチラン MINERAL, WASH. 廣島縣 柳上吉助 同同川同同川 同同川同同川 同同川同同川 同同川同同川 同同川同同川</p>				<p>▲スガ小コモン SKYKOMISH, WASH. 熊本縣 小野田助 P. O. Box 132. 同同川同同川 同同川同同川 同同川同同川 同同川同同川 同同川同同川</p>				<p>▲ゴールドバー GOLD BAR, WASH. 熊本縣 中村吉兵衛 P. O. Box 6. 同同川同同川 同同川同同川 同同川同同川 同同川同同川 同同川同同川</p>							

山木末松



北米年産附録 (145)

Table with columns for names, addresses, and locations. Includes entries like 山崎大蔵, 川口大蔵, 山崎大蔵, etc., with addresses such as 215 1/2 W. Yakima Ave. and 11 S. Chestnut St.

ワシントン州ハートランド郡

北米年産附録 (144)

Table with columns for names, addresses, and locations. Includes entries like 山崎大蔵, 川口大蔵, 山崎大蔵, etc., with addresses such as 21 S. Front St. and 11 Walnut St.



(148)

録附録年米北

同同同同同同同同同同同同同同同  
千代子 花米 千代子 花米 千代子 花米 千代子 花米  
... (other names and addresses)

Wenamery Cafe.  
P. O. Box 567.  
P. O. Box 587.  
P. O. Box 476.  
P. O. Box 735.  
P. O. Box 537.  
P. O. Box 338.  
WENATCHEE, WASH.  
P. O. Box 338.

同同同同同同同同同同同同同同同  
古角同土上平朝次郎  
... (other names and addresses)

LEAVENWORTH, WN.  
P. O. Box 69.  
P. O. Box 338.

同同同同同同同同同同同同同同同  
三島 三島 三島 三島 三島 三島 三島 三島  
... (other names and addresses)

Robinson Fish Co.  
Coast Fish Co.  
P. O. Box 100.  
P. O. Box 36.  
P. O. Box 144.  
P. O. Box 124.  
P. O. Box 554.  
P. O. Box 6.  
P. O. Box 338.  
P. O. Box 208.  
P. O. Box 554.

二四八

(149)

録附録年米北

北岸中橋大岡同同松林橋岡清戸松宮茨竹同米太吉小杉畑市谷山笠原桑藤同田  
... (other names and addresses)

P. O. Box 6.  
P. O. Box 124.  
P. O. Box 564.  
P. O. Box 587.  
P. O. Box 476.  
P. O. Box 735.  
P. O. Box 537.  
P. O. Box 338.  
WENATCHEE, WASH.  
P. O. Box 338.

同同同同同同同同同同同同同同同  
池同同吉小同同同同同同同同同同同  
... (other names and addresses)

ANACORTES, WASH.  
P. O. Box 124.  
P. O. Box 69.  
P. O. Box 1214.  
P. O. Box 1205.  
P. O. Box 1214.  
P. O. Box 1205.  
Russian Cement Co.  
Robinson Fish Co.  
P. O. Box 1214.

同同同同同同同同同同同同同同同  
同同同同同同同同同同同同同同同  
... (other names and addresses)

EVERETT, WASH.  
Mitchell Hotel.  
Care E. P. O. E.  
Girl Club.  
Cascade Club.  
3205 Howitt Ave.  
BELLINGHAM, WASH.  
1223 Dock St.  
606 W. Holly St.  
600 W. Holly St.  
P. O. Box 100.  
P. O. Box 36.  
P. O. Box 144.  
P. O. Box 124.  
P. O. Box 554.  
P. O. Box 6.  
P. O. Box 338.  
P. O. Box 208.  
P. O. Box 554.

エリントン  
BELLINGHAM, WASH.

一四九

Table listing names and addresses for the top section of page 150, including entries like 同松十郎, 同坂五郎, 同吉松, etc.

Table listing names and addresses for the middle section of page 150, including entries like 川口大次郎, 同くさや, 同新平, etc.

Table listing names and addresses for the bottom section of page 150, including entries like 吉原大次郎, 秋本大次郎, 竹内大次郎, etc.

Table listing names and addresses for the top section of page 151, including entries like 土田兵衛, 古田兵衛, 生田兵衛, etc.

Table listing names and addresses for the middle section of page 151, including entries like 土井竹治, 藤井治郎, 吉田三郎, etc.

Table listing names and addresses for the bottom section of page 151, including entries like 松木栄一, 菅野栄一, 菅野栄一, etc.

Vertical text on the left side of page 151, likely a publisher or printer's mark.

録附録年米北

東山	津川	山木	中井	田原	山木	山木	生田	南中	三井	西川	池田	荒原	合原	吉田	吉田	友真	大庭	中林	藤門
下市	川大	木井	原佐	中井	山木	山木	生田	南中	三井	西川	池田	荒原	合原	吉田	吉田	友真	大庭	中林	藤門
市六	市六	市一	市一	市一	市一	市一	市一	市一	市一	市一	市一	市一	市一	市一	市一	市一	市一	市一	市一
P. O. Box 48.	R. F. D., No. 5, Box 171.	P. O. Box 44.	P. O. Box 48.	R. F. D., No. 2, Box 73.	P. O. Box 33.	R. F. D., No. 29.	P. O. Box 1.	P. O. Box 44.	P. O. Box 37.	P. O. Box 41.	P. O. Box 41.	P. O. Box 33.	P. O. Box 28.	P. O. Box 41.	P. O. Box 48.	P. O. Box 28.	P. O. Box 35, South Park	P. O. Box 75, South Park	P. O. Box 8, Van Asselt South Park
▲オソリヤ																			
ORILLIA, WASH.																			
岩本	井上	市田	小田	上田	山田	山田	山田	山田	山田	山田	山田	山田	山田	山田	山田	山田	山田	山田	山田
岩本	井上	市田	小田	上田	山田	山田	山田	山田	山田	山田	山田	山田	山田	山田	山田	山田	山田	山田	山田
市一	市一	市一	市一	市一	市一	市一	市一	市一	市一	市一	市一	市一	市一	市一	市一	市一	市一	市一	市一
P. O. Box 43.	R. F. D., No. 2, Box 73.	R. F. D., No. 37, Box 2.	P. O. Box 22.	P. O. Box 53.	P. O. Box 43.	R. F. D., No. 37, Box 2.	P. O. Box 37.	R. F. D., No. 5, Box 176.	P. O. Box 37.	P. O. Box 37.	P. O. Box 37.	P. O. Box 37.	P. O. Box 37.	P. O. Box 37.	P. O. Box 37.	P. O. Box 37.	P. O. Box 37.	P. O. Box 37.	P. O. Box 37.
▲オブレイン																			
O'BRIEN, WASH.																			
和日	長田	宮本	宮本	宮本	宮本	宮本	宮本	宮本	宮本	宮本	宮本	宮本	宮本	宮本	宮本	宮本	宮本	宮本	宮本
和日	長田	宮本	宮本	宮本	宮本	宮本	宮本	宮本	宮本	宮本	宮本	宮本	宮本	宮本	宮本	宮本	宮本	宮本	宮本
市一	市一	市一	市一	市一	市一	市一	市一	市一	市一	市一	市一	市一	市一	市一	市一	市一	市一	市一	市一
P. O. Box 85.	R. F. D., No. 2, Box 96.	R. F. D., No. 2, Box 96.	R. F. D., No. 2, Box 96.	R. F. D., No. 2, Box 96.	R. F. D., No. 2, Box 96.	R. F. D., No. 2, Box 96.	R. F. D., No. 2, Box 96.	R. F. D., No. 2, Box 96.	R. F. D., No. 2, Box 96.	R. F. D., No. 2, Box 96.	R. F. D., No. 2, Box 96.	R. F. D., No. 2, Box 96.	R. F. D., No. 2, Box 96.	R. F. D., No. 2, Box 96.	R. F. D., No. 2, Box 96.	R. F. D., No. 2, Box 96.	R. F. D., No. 2, Box 96.	R. F. D., No. 2, Box 96.	R. F. D., No. 2, Box 96.
▲ケン																			
Kent																			

録附録年米北

戸原	橋本	長田	武田	大宮	加藤	野村	同山	中大	長島	丸谷	梅田	松平	戸田	今井	武井	西川	中川	中川	土井	今井	石川	増田	岩田	藤田	平田
戸原	橋本	長田	武田	大宮	加藤	野村	同山	中大	長島	丸谷	梅田	松平	戸田	今井	武井	西川	中川	中川	土井	今井	石川	増田	岩田	藤田	平田
好三	大宮	三宮	大宮	大宮	大宮	大宮	大宮	大宮	大宮	大宮	大宮	大宮	大宮	大宮	大宮	大宮	大宮	大宮	大宮	大宮	大宮	大宮	大宮	大宮	大宮
夫耶	市助	市助	市助	市助	市助	市助	市助	市助	市助	市助	市助	市助	市助	市助	市助	市助	市助	市助	市助	市助	市助	市助	市助	市助	市助
P. O. Box 616.	R. F. D., No. 2, Box 77.	R. F. D., No. 2, Box 77.	R. F. D., No. 2, Box 77.	R. F. D., No. 2, Box 77.	R. F. D., No. 2, Box 77.	R. F. D., No. 2, Box 77.	R. F. D., No. 2, Box 77.	R. F. D., No. 2, Box 77.	R. F. D., No. 2, Box 77.	R. F. D., No. 2, Box 77.	R. F. D., No. 2, Box 77.	R. F. D., No. 2, Box 77.	R. F. D., No. 2, Box 77.	R. F. D., No. 2, Box 77.	R. F. D., No. 2, Box 77.	R. F. D., No. 2, Box 77.	R. F. D., No. 2, Box 77.	R. F. D., No. 2, Box 77.	R. F. D., No. 2, Box 77.	R. F. D., No. 2, Box 77.	R. F. D., No. 2, Box 77.	R. F. D., No. 2, Box 77.	R. F. D., No. 2, Box 77.	R. F. D., No. 2, Box 77.	
▲ケン																									
Kent																									

アシントン州ナリフ、オハライン、ケン、オーム



北米年鑑附録 (156)

大野山	中田石	川村中	飯原木	濱吉	島田今	永竹松	士中狩	森梅杉	尾波向	山三	著橋
野田	田島	上村	田部	水田	塚村	井庄	島谷	原澤	邊井	本	本
武熊	武熊	武熊	武熊	武熊	武熊	武熊	武熊	武熊	武熊	武熊	武熊
R. F. D. No. 2, Box 180.	R. F. D. No. 2, Box 180.	R. F. D. No. 2, Box 180.	R. F. D. No. 2, Box 180.	R. F. D. No. 2, Box 180.	R. F. D. No. 2, Box 180.	R. F. D. No. 2, Box 180.	R. F. D. No. 2, Box 180.	R. F. D. No. 2, Box 180.	R. F. D. No. 2, Box 180.	R. F. D. No. 2, Box 180.	R. F. D. No. 2, Box 180.
羽野小	秋木	村田	田田	道井	金井	境河	馬中	渡藤	古同	竹原	中岸
野田	木村	田田	田田	田田	田田	田田	田田	田田	田田	田田	田田
R. F. D. No. 2, Box 180.	R. F. D. No. 2, Box 180.	R. F. D. No. 2, Box 180.	R. F. D. No. 2, Box 180.	R. F. D. No. 2, Box 180.	R. F. D. No. 2, Box 180.	R. F. D. No. 2, Box 180.	R. F. D. No. 2, Box 180.	R. F. D. No. 2, Box 180.	R. F. D. No. 2, Box 180.	R. F. D. No. 2, Box 180.	R. F. D. No. 2, Box 180.
丸松山	山山	山山	山山	山山	山山	山山	山山	山山	山山	山山	山山
丸松	山山	山山	山山	山山	山山	山山	山山	山山	山山	山山	山山
R. F. D. No. 2, Box 20.	R. F. D. No. 2, Box 20.	R. F. D. No. 2, Box 20.	R. F. D. No. 2, Box 20.	R. F. D. No. 2, Box 20.	R. F. D. No. 2, Box 20.	R. F. D. No. 2, Box 20.	R. F. D. No. 2, Box 20.	R. F. D. No. 2, Box 20.	R. F. D. No. 2, Box 20.	R. F. D. No. 2, Box 20.	R. F. D. No. 2, Box 20.

北米年鑑附録 (157)

廣水桐	渡松安	古	田	田	田	田	田	田	田	田	田
井本	井本	井本	井本	井本	井本	井本	井本	井本	井本	井本	井本
助吉	助吉	助吉	助吉	助吉	助吉	助吉	助吉	助吉	助吉	助吉	助吉
P. O. Box 123.	P. O. Box 123.	P. O. Box 123.	P. O. Box 123.	P. O. Box 123.	P. O. Box 123.	P. O. Box 123.	P. O. Box 123.	P. O. Box 123.	P. O. Box 123.	P. O. Box 123.	P. O. Box 123.
廣水桐	渡松安	古	田	田	田	田	田	田	田	田	田
井本	井本	井本	井本	井本	井本	井本	井本	井本	井本	井本	井本
助吉	助吉	助吉	助吉	助吉	助吉	助吉	助吉	助吉	助吉	助吉	助吉
P. O. Box 123.	P. O. Box 123.	P. O. Box 123.	P. O. Box 123.	P. O. Box 123.	P. O. Box 123.	P. O. Box 123.	P. O. Box 123.	P. O. Box 123.	P. O. Box 123.	P. O. Box 123.	P. O. Box 123.

ソニー・タコマ・ワシントン

157





川崎 大野次郎	1365 C St. So.
四村 安五郎	1355 C St. So.
宇村 久大郎	1512½ C St. So.
高中 久太郎	518 So 13th St.
中山 久太郎	1512½ C St. So.
中島 久太郎	1512½ C St. So.
菊池 久太郎	1512½ C St. So.
松木 久太郎	1512½ C St. So.
居水 久太郎	1512½ C St. So.
清水 久太郎	1512½ C St. So.
濱田 久太郎	1512½ C St. So.
佐藤 久太郎	1512½ C St. So.
平井 久太郎	1512½ C St. So.
大田 久太郎	1512½ C St. So.
新田 久太郎	1512½ C St. So.
大井 久太郎	1319 Pacific Ave.
川口 久太郎	1319 Pacific Ave.
永井 久太郎	1319 Pacific Ave.
菊池 久太郎	809 Pacific Ave.
菊池 久太郎	809 Pacific Ave.
菊池 久太郎	809 Pacific Ave.

小野 久太郎	1519½ C St. So.
小野 久太郎	707 So. 15th St.
小野 久太郎	1519½ So. C St.
小野 久太郎	1342 C St. So.
小野 久太郎	707 15th St. So.
小野 久太郎	1355 C St. So.
小野 久太郎	809 Pacific Ave.
小野 久太郎	1333 So. C St.
小野 久太郎	421½ So. J St.
小野 久太郎	1315 N. 6th St.
小野 久太郎	Tacoma Hotel.
小野 久太郎	1333 So. C St.
小野 久太郎	Hotel Commons.
小野 久太郎	1512½ So. C St.
小野 久太郎	1327 So. C St.
小野 久太郎	P. O. Box 86.
小野 久太郎	1122 D St. So.
小野 久太郎	1327 E St. So.
小野 久太郎	1752 Jefferson Ave.
小野 久太郎	1345½ So. E St.
小野 久太郎	1506 D St. So.
小野 久太郎	511 15th St. So.
小野 久太郎	1319 Pacific Ave.
小野 久太郎	760 So. D St.
小野 久太郎	707 So. 15th St.
小野 久太郎	Tacoma Hotel.
小野 久太郎	944 D St. So.
小野 久太郎	511 So. 15th St.

松山 久太郎	4029 Rainier Ave.
松山 久太郎	4417 39th Ave. S.
松山 久太郎	659-A Wash. St.
松山 久太郎	4035 38th Ave. S.
松山 久太郎	209 10th Ave. S.
松山 久太郎	1118 Wash. St.
松山 久太郎	900 Wash. St.
松山 久太郎	2514 E. Ward St.

Danaher Lbr. Co.

秋吉 久太郎	1831 Weller St.
荒井 久太郎	623 10th Ave. S.
有泉 久太郎	3508 Genesee St.
朝比奈 久太郎	1020 Main St.
藤比奈 久太郎	206 8th Ave.
古原 久太郎	1014 Lake View Ave.
橋本 久太郎	417 Broadway.
平井 久太郎	307 8th Ave. S.
星出 久太郎	3605 Genesee St.
星出 久太郎	1252 King St.
伊東 久太郎	214½ 4th Ave. So.
伊東 久太郎	213 7th Ave. S.
伊東 久太郎	818 Wash. St.
伊東 久太郎	708 9th Ave. S.
伊東 久太郎	114 22d Ave.
伊東 久太郎	673 Wash. St.
伊東 久太郎	207 10th Ave. S.
伊東 久太郎	1322 Remington Ave.
伊東 久太郎	126 20th Ave.
伊東 久太郎	814 Jefferson St.
伊東 久太郎	4087 35th Ave. S.
伊東 久太郎	112½ 8th Ave. S.
伊東 久太郎	804 Yesler Way.
伊東 久太郎	814 Jefferson St.
伊東 久太郎	168 8th Ave.
伊東 久太郎	2008 23d Ave. S.
伊東 久太郎	320 22d Ave. S.
伊東 久太郎	206 8th Ave.
伊東 久太郎	4212 36th Ave. S.
伊東 久太郎	921 Yesler Way.

SEATTLE, WASH.

中野 久太郎	3808 Genesee St.
中野 久太郎	622 Jefferson St.
中野 久太郎	1016 Yesler Way.
中野 久太郎	416 18th Ave.
中野 久太郎	1512½ 9th Ave.
中野 久太郎	4219 35th Ave. S.
中野 久太郎	1410 E. Pine St.
中野 久太郎	1715 Bell St.
中野 久太郎	1108 Main St.
中野 久太郎	816 1st Ave. N.
中野 久太郎	1211 Terrace St.
中野 久太郎	127 9th Ave. S.
中野 久太郎	661 Wash St.
中野 久太郎	206 9th Ave.
中野 久太郎	512 19th Ave.*
中野 久太郎	204 10th Ave. S.
中野 久太郎	306 Maynard Ave.
中野 久太郎	210 10th Ave. S.
中野 久太郎	709 Wash. St.
中野 久太郎	37th Ave. S.
中野 久太郎	326 30th Ave.
中野 久太郎	507 22d Ave.
中野 久太郎	311 8th Ave. S.
中野 久太郎	1211 Jackson St.
中野 久太郎	117 Maynard Ave.
中野 久太郎	914 W. Garfield Ave.
中野 久太郎	708 4th Ave.
中野 久太郎	217 9th Ave. S.
中野 久太郎	907 Fir St.
中野 久太郎	212 9th Ave. S.
中野 久太郎	919 26th Ave. S.
中野 久太郎	113 7th Ave. S.
中野 久太郎	337 27th Ave. S.
中野 久太郎	4118 37th Ave. S.

4029 Rainier Ave.  
4417 39th Ave. S.  
659-A Wash. St.  
4035 38th Ave. S.  
209 10th Ave. S.  
1118 Wash. St.  
900 Wash. St.  
2514 E. Ward St.

1111

1111

在米官廳團體店舖所在地

(大正元年十二月調査)

帝國大使館	1310 N. St. N. W., Washington, D. C.	米官廳	P. O. Box 8, Port Brakeley, Wash.
在米官廳公使館	1321 K St., Washington, D. C.	米官廳	P. O. Box 29, Winslow, Wash.
Legation du Japon, a Mexico, Mexico.		米官廳	P. O. Box 419, Bellingham, Wash.
221 Sansome Ct., San Francisco, Cal.		米官廳	1319 1/2 Pacific Ave., Tacoma, Wash.
50 Wall St., New York.		米官廳	366 Powell St., Vancouver, B. C.
385 Laurier Ave., E. St., Ottawa, Canada.		米官廳	1310 Douglas St., Victoria, B. C.
539 Pender St., Vancouver, B. C.		米官廳	1346 Post St., San Francisco, Cal.
829 Peoples Gas Bldg., Chicago, Ill.		米官廳	218 Henry Bldg., Portland, Oregon.
805-6-7 Central Bldg., Seattle, Wash.		米官廳	
209-10 Henry Bldg., Portland, Ore.		米官廳	
COP. Post and Beniana Sts., Honolulu.		米官廳	
太平洋沿岸各地日本人會		米官廳	
北米日本人會	121 Maynard Ave., Seattle, Wash.	米官廳	Central Bldg., Main 515.
北米日本人會	P. O. Box 338, Pasco, Wash.	米官廳	326 30th Ave., East 1367.
北米日本人會	Toyo Station, Spokane, Wash.	米官廳	121 Maynard Ave., ELL 2098.
北米日本人會	P. O. Box 345, N. Yakima, Wash.	米官廳	811 Main St., ELL 4770 2F
北米日本人會	P. O. Box 74, Thomas, Wash.	米官廳	307 Maynard Ave., ELL 4886 2F
北米日本人會	P. O. Box 109, Vada, Wash.	米官廳	604 1/2 Main St., ELL 1318, YAC 8
北米日本人會	R. F. D. 2, Box 71, Kenai, Wash.	米官廳	506 6th Ave., ELL 1657R, YAC 2
北米日本人會	R. F. D. 69, Bellevue, Wash.	米官廳	520 Main St., ELL 2605, JAC 2F
北米日本人會	R. F. D. 28 A., Portage, Wash.	米官廳	214 Washington St., ELL 2338 2F
北米日本人會		米官廳	1031 3/4 Washington St., ELL 2547R 2F

シムトル市  
SEATTLE, WASHINGTON.  
官衙團體學校

米官廳	655 Washington St., ELL 2758R.	米官廳	1249 Main St., ELL 3817.
米官廳	655 Main St., ELL 6641J.	米官廳	101 1/2 7th Ave. S., ELL 2468M.
米官廳	1015 Yesler Way, ELL 3809M.	米官廳	4th and Madison, Main 4181.
米官廳	522 Main St., ELL 619.	米官廳	117 Maynard Ave., ELL 2240.
米官廳	213 7th Ave. S., ELL 2758W.	米官廳	626 Main St., ELL 4174.
米官廳	502 Main St., ELL 2381.	米官廳	3920 Bioklyde Ave., ELL 5910.
米官廳	604 Main St., ELL 6341.	米官廳	1020 Main St., Main 2487.
米官廳	208 8th Ave., ELL 1149J.	米官廳	661 Washington St., Main 2577.
米官廳	818 Washington St., Main 6030.	米官廳	1226 Washington St., ELL 4300.
米官廳	209 10th Ave. S., ELL 451J.	米官廳	818 Washington St., Main 6030.
米官廳	212 Washington St., ELL 1120.	米官廳	9th Ave. and Weller St.
米官廳	907 Fir St., ELL 1682R.	米官廳	916 E. Fir St., ELL 2951W.
米官廳	603 Jackson St., ELL 4649.	米官廳	218 6th Ave. S., ELL 3103J.
米官廳	605 Main St., ELL 1880.	米官廳	1102 E. Spruce St., East 2178.
米官廳	709 Washington St., ELL 4735J.	米官廳	318 11th Ave., East 7158.
米官廳	510 Main St., ELL 2911.	米官廳	818 Washington St., Main 6030.
米官廳	P. O. Box 43, Nippon Station.	米官廳	1414 Weller St.
米官廳	657 King St., ELL 3068.	米官廳	701 Washington St., ELL 2626R.
米官廳	309 Maynard Ave., ELL 2439.	米官廳	
米官廳	113 7th Ave. S., ELL 2758J.	米官廳	
米官廳	513 Maynard Ave., ELL 4930.	米官廳	
米官廳	719-A Main St.	米官廳	
米官廳	5021 Phinney Ave.	米官廳	
米官廳	604 Main St., ELL 5341.	米官廳	
米官廳	513 Maynard Ave., ELL 4930.	米官廳	
米官廳	651 1/2 Yesler Way, ELL 1448M.	米官廳	
米官廳	204 6th Ave. S., ELL 3702.	米官廳	
米官廳	112 8th Ave. S., ELL 4816J.	米官廳	
米官廳	212 6th Ave. S., ELL 379.	米官廳	
米官廳	510 Main St.	米官廳	
米官廳	1414 Weller St.	米官廳	
米官廳	422 Maynard Ave.	米官廳	
米官廳	202 5th Ave. S.	米官廳	
米官廳	122 1/2 Second Ave. S., Main 871.	米官廳	

米官廳

米官廳

北米年録附録

東洋銀行	600 Main St., Main 1845.	東洋銀行	200 5th Ave. S., ELL 2837J.
日本銀行	216 2nd Ave. S., ELL 833.	第一銀行	126 Maynard Ave.
正金銀行	417 Maynard Ave., ELL 4678.	第一銀行	516 Main St., ELL 2911.
東洋銀行	212 5th Ave. S., Main 426.	第一銀行	211 5th Ave. S., ELL 2091.
日本銀行	Colman Bldg., ELL 2862.	第一銀行	518 6th Ave. S., ELL 4352.
日本銀行	121 Maynard Ave., ELL 2098.	第一銀行	408 Main St., ELL 5049.
日本銀行	Steele Bldg., ELL 4433.	第一銀行	112 Frontaine Place, ELL 628.
日本銀行	904 Western Ave., ELL 2414.	第一銀行	302 4th Ave. S., ELL 5052.
日本銀行	516 Main St.	第一銀行	216 4th Ave. S., ELL 4961.
日本銀行	604 1/2 Main St.	第一銀行	509 Jackson St., ELL 1608W.
日本銀行	415 Maynard Ave.	第一銀行	126 2nd Ave. S., ELL 5468W.
日本銀行	600 Main St.	第一銀行	609 Jackson St.
日本銀行	216 2nd Ave. S., ELL 833.	第一銀行	1201 1st Ave., Main 4972.
日本銀行	1302 2nd Ave., Main 3294.	第一銀行	112 Frontaine Place, ELL 628.
日本銀行	420-2 Main St., ELL 2954.	第一銀行	614 Main St., ELL 4464.
日本銀行	522 1/2 Main St., ELL 619.	第一銀行	602 Main St., ELL 4620.
日本銀行	309 2nd Ave. S., Main 4377.	第一銀行	
日本銀行	527 Jackson St., ELL 3920.	第一銀行	
日本銀行	1116 3rd Ave., ELL 4459.	第一銀行	
日本銀行	1203 3rd Ave., ELL 951.	第一銀行	
日本銀行	1015 3rd Ave.	第一銀行	
日本銀行	1238 Main St., Beacon 335.	第一銀行	
日本銀行	516 King St. S., ELL 501.	第一銀行	
日本銀行	603 Weller St., ELL 4749.	第一銀行	
日本銀行	671 Weller St., ELL 4595W.	第一銀行	
日本銀行	622 Weller St., ELL 1825.	第一銀行	
日本銀行	615 Main St., ELL 1997.	第一銀行	
日本銀行	616 Jackson St., ELL 2235.	第一銀行	
日本銀行	622 Jackson St., ELL 2925.	第一銀行	
日本銀行	1210 1st Ave. S., ELL 6156.	第一銀行	

銀行、會社、商店

病院、醫科、藥科、牙科

東洋銀行	416 1/2 12th Ave. S., Beacon 2882.	東洋銀行	415 Washington St., ELL 2245M.
日本銀行	218 5th Ave. S., ELL 272.	日本銀行	414 1/2 Main St., ELL 3262.
日本銀行	621 King St., ELL 358.	日本銀行	422 1/2 Main St., ELL 364J.
日本銀行	605 Main St., ELL 4493.	日本銀行	520-A Main St., ELL 2605.
日本銀行	309 Maynard Ave., ELL 4525.	日本銀行	414 1/2 Washington St., ELL 3972.
日本銀行	204 1/2 5th Ave. S., ELL 4869.	日本銀行	667 Weller St., ELL 892.
日本銀行	604 1/2 Main St., ELL 2082.	日本銀行	525 Washington St., ELL 2110.
日本銀行	422 1/2 Main St., ELL 1625.	日本銀行	517 Washington St., ELL 322J.
日本銀行	315 Maynard Ave., ELL 4616.	日本銀行	309 Maynard Ave., ELL 2439.
日本銀行	404 1/2 6th Ave. S., ELL 2124.	日本銀行	666 Dearborn St., ELL 4285J.
日本銀行	517 1/2 Jackson St., ELL 3740.	日本銀行	614 Weller St., ELL 2838.
日本銀行	604 1/2 Main St., Main 7375.	日本銀行	669 Weller St., ELL 2670W.
日本銀行	413 1/2 Maynard Ave., ELL 5808.	日本銀行	1236 Main St., Beacon 2023.
日本銀行	605 1/2 Main St., ELL 3919.	日本銀行	121 Maynard Ave., ELL 2651.

北米年録附録

足立銀行	218 5th Ave. S., ELL 2815.	足立銀行	415 Washington St., ELL 2245M.
平安銀行	706 Main St., Main 6043.	平安銀行	414 1/2 Main St., ELL 3262.
安野銀行	706 4th Ave., ELL 2471W.	安野銀行	422 1/2 Main St., ELL 364J.
武野銀行	667 Weller St., ELL 892.	武野銀行	520-A Main St., ELL 2605.
明野銀行	605 Main St., ELL 1880.	明野銀行	414 1/2 Washington St., ELL 3972.
大野銀行	506 Jackson St., ELL 1697W.	大野銀行	667 Weller St., ELL 892.
松野銀行	204 9th Ave., ELL 767.	松野銀行	525 Washington St., ELL 2110.
下野銀行	670 Jackson St., ELL 3924W.	下野銀行	517 Washington St., ELL 322J.
武野銀行	811 Main St., ELL 1776.	武野銀行	309 Maynard Ave., ELL 2439.
明野銀行	1211 Jackson St., Beacon 2416.	明野銀行	666 Dearborn St., ELL 4285J.
安野銀行	709 Washington St., Main 4263.	安野銀行	614 Weller St., ELL 2838.
武野銀行	168 9th Ave., ELL 1448W.	武野銀行	669 Weller St., ELL 2670W.
明野銀行	1017 Washington St., ELL 4846M.	明野銀行	1236 Main St., Beacon 2023.
安野銀行	621 King St., ELL 2839.	安野銀行	121 Maynard Ave., ELL 2651.

録附録年米北

小島	事務所	417 Maynard Alley, ELL 2480.
高橋	事務所	506 Maynard Ave., ELL 4871.
杉山	事務所	316 Maynard Ave., ELL 4457.
日米	事務所	216 5th Ave. S., ELL 5218.
片山	事務所	604 1/2 Main St., ELL 1927.
内村	事務所	317 Maynard Ave., ELL 4418.
美保	事務所	604 1/2 Main St., ELL 1315.
保	事務所	605 1/2 Main St., ELL 3235.
保	事務所	191 Maynard Ave., ELL 4940W.
保	事務所	604 Main St., ELL 2082.
保	事務所	814 Washington St., ELL 3980.
保	事務所	722 1/2 Charles St., ELL 3629W.
保	事務所	711 Weller St., ELL 4273W.
保	事務所	606 Maynard Ave.
保	事務所	668 Weller St., ELL 3021.
保	事務所	314 5th Ave. S., ELL 4939.
保	事務所	408 1/2 Main St., ELL 2429.
保	事務所	625 Weller St., ELL 3136R.
保	事務所	711 Lane St., ELL 5655W.
保	事務所	705 1/2 King St., ELL 2402.
保	事務所	655 Main St., ELL 5941.
保	事務所	617 Washington St., Main 2328.
保	事務所	506 1/2 Maynard Ave., ELL 4871.
保	事務所	617 1/2 5th Ave. S., ELL 2230J.
保	事務所	604 6th Ave. S., ELL 1419.
保	事務所	707 6th Ave. S., ELL 3473.
保	事務所	503 Maynard Ave., ELL 1397J.
保	事務所	669 Dearborn St., ELL 1397J.
保	事務所	803 Charles St., ELL 4202.
保	事務所	703 Dearborn St., ELL 2202.
保	事務所	657 Kipe St., ELL 3068.

大八	店	121 Maynard Ave., ELL 2851.
高田	店	604 1/2 Main St., Main 7375.
吉	店	202 6th Ave. S., ELL 3105W.
中	店	607 Jackson St., ELL 1484W.
中	店	129 Pretontaine Place, Main 8180.
中	店	417 Maynard Ave., ELL 5164J.
中	店	808 Jackson St., ELL 6354W.
中	店	601 Main St., ELL 4098.
中	店	311 Main St., ELL 3893.
中	店	616 Weller St., ELL 2838.
中	店	616 Main St., ELL 1344.
中	店	111 6th Ave. S., ELL 2786W.
中	店	519 Maynard Ave.
中	店	216 5th Ave. S., ELL 5218.
中	店	679 Jackson St., ELL 2112J.
中	店	2014 E. Madison St., East 2845.
中	店	115 Maynard Ave., ELL 5646W.
中	店	614 Washington St., ELL 6289.
中	店	672 Jackson St., ELL 959.
中	店	127 Pretontaine Place, ELL 3292I.
中	店	403 Main St., Main 1369.
中	店	661 King St., ELL 5279.
中	店	2319 1st Ave., ELL 3914.
中	店	422 1/2 Main St., ELL 3644.
中	店	1122 Howell St., ELL 5680.
中	店	214 4th Ave. S., ELL 1763W.
中	店	616 King St., ELL 302.
中	店	423 Maynard Ave., ELL 1460.
中	店	423 Maynard Ave., ELL 4211.
中	店	123 Maynard Ave., ELL 2001I.

録附録年米北

宮田	人	532 Jackson St., ELL 4832J.
近藤	人	A671 Washington St., ELL 2144W.
鈴木	人	629 Jackson St., ELL 959.
安藤	人	308 8th Ave. S., ELL 2928S.
平松	人	717 Main St.
田	人	422 1/2 Main St., ELL 3929.
市川	店	516 Jackson St., ELL 5941.
市川	店	516 King St., ELL 5941.
市川	店	798 Main St., ELL 3399.
市川	店	406 6th Ave. S., ELL 1658I.
市川	店	1404 23rd Ave., East 538.
市川	店	2613 E. Madison St., East 996.
市川	店	2021 Yester Way, Beacon 210.
市川	店	Cherry St. and 30th Ave.
市川	店	1708 Yester Way, East 307.
市川	店	1219 Yester Way, Beacon 3871.
市川	店	813 Yester Way, Main 4810.
市川	店	706 Yester Way, Main 1658.
市川	店	822 Howell St., Main 1397.
市川	店	1022 Howell St., Main 1567.
市川	店	105 Eastlake Ave., Main 2295.
市川	店	1016 E. Pike St.
市川	店	1121 Jackson St., Beacon 938.
市川	店	1044 Jackson St., ELL 2014J.
市川	店	1019 Jackson St., Beacon 48.
市川	店	307 1/2 Maynard Ave., ELL 4986.
市川	店	125 Main St., Beacon 215.
市川	店	305 10th Ave. S., Beacon 343.

508	Beacon Ave. N.	2303.
1227	Jackson St., Beacon	2303.
1004	Howell St.	
702	Dearborn St., ELL 9297.	
657	Main St., Main	7356.
706 B	Main St., Main	6043.
659	Lane St., ELL	2164R.
416 1/2	Terrill St., ELL	1927W.
929	Main St., ELL	3889W.
720	Dearborn St., ELL	4277M.
1042	King St., Beacon	2535.
803	Dearborn St.	
414	5th Ave., ELL	4468W.
1028	Weller St., East	4229.
509	Washington St., ELL	2928I.
516	Jackson St., ELL	1008J.
502	Main St., ELL	5981J.
410	Main St., ELL	2698.
411	Main St., ELL	3242.
417	6th Ave. S., ELL	1745.
613	6th Ave. S., ELL	376.
504	8th Ave. S., ELL	5687.
1252	King St., Beacon	814.
516	6th Ave. S., ELL	5011J.
514 1/2	King St., ELL	3388J.
514	Main St., ELL	4949.
402	Main St., ELL	2891M.
1238	Main St., Beacon	2023.
410	Main St., ELL	1896W.
409	6th Ave. S., ELL	4668J.

倫敦	倫敦	倫敦	倫敦	倫敦	倫敦	倫敦	倫敦
倫敦	倫敦	倫敦	倫敦	倫敦	倫敦	倫敦	倫敦
倫敦	倫敦	倫敦	倫敦	倫敦	倫敦	倫敦	倫敦
倫敦	倫敦	倫敦	倫敦	倫敦	倫敦	倫敦	倫敦
倫敦	倫敦	倫敦	倫敦	倫敦	倫敦	倫敦	倫敦
倫敦	倫敦	倫敦	倫敦	倫敦	倫敦	倫敦	倫敦
倫敦	倫敦	倫敦	倫敦	倫敦	倫敦	倫敦	倫敦

大工、研屋、電氣及インテリ

田 686 Washington St., ELL. 2768R.  
 田 669 Weller St.  
 田 209-A 7th Ave. S., ELL. 1104J.  
 田 304 Maynard Ave., ELL. 4286W.

倫敦	倫敦	倫敦	倫敦	倫敦	倫敦	倫敦	倫敦
倫敦	倫敦	倫敦	倫敦	倫敦	倫敦	倫敦	倫敦
倫敦	倫敦	倫敦	倫敦	倫敦	倫敦	倫敦	倫敦
倫敦	倫敦	倫敦	倫敦	倫敦	倫敦	倫敦	倫敦
倫敦	倫敦	倫敦	倫敦	倫敦	倫敦	倫敦	倫敦
倫敦	倫敦	倫敦	倫敦	倫敦	倫敦	倫敦	倫敦
倫敦	倫敦	倫敦	倫敦	倫敦	倫敦	倫敦	倫敦

大工、研屋、電氣及インテリ

田 604 King St.  
 田 533 King St.  
 田 530 King St.  
 田 116 Washington St.  
 田 416 Main St.  
 田 35 1/2 West Washington St.  
 田 623 Main St.  
 田 507 Main St.  
 田 516 Main St.  
 田 506 Main St.  
 田 508 Main St.  
 田 312 5th Ave. S.  
 田 218 5th Ave. S.  
 田 214 4th Ave. S.  
 田 105 4th Ave. S.  
 田 514 3rd Ave.  
 田 125 Prefontaine Place.  
 田 311 Washington St.  
 田 224 Washington St.  
 田 219 1/2 Washington St.  
 田 208 Washington St.  
 田 210 1/2 Main St.  
 田 309 2nd Ave. S.  
 田 165 Washington St.  
 田 160 1/2 Washington St.  
 田 212 1/2 Occidental Ave.  
 田 209 Occidental Ave.  
 田 314 1st Ave. S.  
 田 620 Weller St.  
 田 609 7th Ave. S.  
 田 1309 1st Ave.  
 田 514 Maynard Ave.  
 田 519 6th Ave. S.  
 田 416 Washington St.

姓	名	住居	電話
三	田	115 Washington St.	ELL 1683W.
三	田	203 9th Ave. S.	ELL 6163.
三	田	605 Main St.	ELL 1944.
三	田	1308 Jackson St.	Beacon 251.
三	田	700 Main St.	ELL 3886.
三	田	309 12th Ave. S.	Beacon 1877.
三	田	1220 Jackson St.	Beacon 1152.
三	田	422 12th Ave. So.	Beacon 180.
三	田	1000 Howell St.	Main 4542.
三	田	2313 1st Ave.	Main 4176.
三	田	224 Cedar St.	Main 3212.
三	田	1325 7th Ave.	Main 4696.
三	田	703 23rd Ave.	East 249.
三	田	674 Weller St.	ELL 2328W.
三	田	668 Dearborn St.	ELL 4285J.
三	田	660 Dearborn St.	ELL 4009J.
三	田	728 Dearborn St.	
三	田	801 Charles St.	ELL 5665J.
三	田	632 Weller St.	
三	田	518 Denny Way	Harrison 3284.
三	田	613 6th Ave. S.	ELL 376.
三	田	407 6th Ave. S.	Main 3406.
三	田	618 Maynard Ave.	
三	田	504 E. Pipe St.	East 116.
三	田	1200 Furberg St.	East 1216.
三	田	828 Yesler Way	Main 4011.
三	田	721a Yesler Way	Main 3172.
三	田	101 11th Ave. S.	Main 5673.
三	田	408 Main St.	ELL 1613J.
三	田	514 1/2 King St.	ELL 3888.
三	田	414 Main St.	

姓	名	住居	電話
小	田	418 5th Ave. S.	
小	田	509 6th Ave. S.	ELL 5752.
小	田	312 1/2 6th Ave. S.	
小	田	622 King St.	ELL 1304J.
小	田	500 Main St.	ELL 2135T.
小	田	411 6th Ave. S.	ELL 5064.
小	田	611 Jackson St.	ELL 5915.
小	田	423 12th Ave. S.	ELL 344.
小	田	1001 Jackson St.	ELL 2111W.
小	田	119 Washington St.	ELL 5223.
小	田	300 Jackson St.	
小	田	414 Main St.	Main 1876.
小	田	309 Main St.	Main 8606.
小	田	507 Main St.	Main 910.
小	田	514 Main St.	ELL 4949J.
小	田	424 Main St.	ELL 2602.
小	田	538 Jackson St.	ELL 3252J.
小	田	601 Main St.	ELL 3882J.
小	田	216 1/2 1st Ave. S.	
小	田	310 4th Ave. S.	ELL 1419.
小	田	618 Jackson St.	ELL 3835.
小	田	502 1/2 8th Ave. S.	ELL 3425.
小	田	610 Maynard Ave.	ELL 129.
小	田	514 Weller St.	
小	田	514 2nd Ave. S.	ELL 2120W.
小	田	304 Main St.	
小	田	308 Main St.	ELL 4547.

1490

姓	名	住居	電話
五	片	506 Jackson St.	ELL 1697W.
五	片	1426 Herbert St.	
五	片	309 Main St.	ELL 3111W.
五	片	615 Broadway	N. Ell 3002.
五	片	1221 1/2 Yesler Way	ELL 3100.
五	片	1302 Jackson St.	Beacon 280.
五	片	502 Main St.	
五	片	2208 1st Ave.	ELL 5020.
五	片	610 Maynard Ave.	ELL 1822.
五	片	611 Main St.	
五	片	607 Main St.	Main 7357.
五	片	608 Main St.	
五	片	614 King St.	ELL 2097.
五	片	608 King St.	ELL 3249T.
五	片	634 King St.	ELL 3910T.
五	片	414 6th Ave. S.	ELL 1212.
五	片	617 King St.	ELL 4238.
五	片	519 Maynard Ave.	ELL 1413.
五	片	500 6th Ave. S.	ELL 5005.
五	片	510 6th Ave. S.	ELL 5005.
五	片	614 Weller St.	
五	片	413 Maynard Ave.	
五	片	509 6th Ave. S.	ELL 3987.
五	片	611 Main St.	

姓	名	住居	電話
五	片	507 Main St.	ELL 5011.
五	片	503 Main St.	ELL 2607.
五	片	512 Maynard Ave.	ELL 5249.
五	片	302 6th Ave. S.	ELL 5120W.
五	片	504 Jackson St.	ELL 7667.
五	片	412 1/2 Main St.	
五	片	510 King St.	
五	片	604 King St.	ELL 7381.
五	片	509 Main St.	Main 7381.
五	片	601 Main St.	
五	片	809 7th Ave. S.	
五	片	826 1/2 Washington St.	Main 4263.
五	片	711 1/2 Washington St.	Main 4263.
五	片	506 Maynard Ave.	ELL 3136J.
五	片	2129 1st Ave.	ELL 5319.
五	片	603 Jackson St.	ELL 4649.
五	片	704 Main St.	ELL 5647J.
五	片	612 Maynard Ave.	ELL 5617J.
五	片	519 Jackson St.	ELL 2611T.
五	片	411 6th Ave. S.	ELL 3360J.
五	片	513 King St.	ELL 1521W.

1491

東白銀車舖 216 6th Ave., Etl. 6218.

豆腐及魚屋

- 522 Jackson St.
- 509 Maynard Ave., Etl. 2222.
- 511 Washington St., Etl. 1478.
- 514 Jackson St., Etl. 4839.
- 417 6th Ave. S., Etl. 1746.
- 516 6th Ave. S., Main 3648.
- 411 1/2 Yesler Way, Etl. 2519J.
- 622 Maynard Ave., Etl. 2570J.
- 514 1/2 Jackson St., Etl. 860.

料理屋、飯屋、蕎麥屋

- 414 Main St., Etl. 2608.
- 217 5th Ave. S., Etl. 4764.
- 214 1/2 4th Ave. S., Etl. 2698.
- 410 6th Ave. S., Etl. 1112.
- 672 Weller St., Etl. 5111J.
- 609 1/2 Main St., Etl. 1659.
- 410 Main St., Etl. 4488.
- 511 Main St., Etl. 4631.
- 207 5th Ave. S., Etl. 4846.
- 508 Main St., Etl. 4925.
- 314 5th Ave. S., Etl. 4939.
- 507 1/2 Jackson St., Etl. 5008.
- 524 Main St., Etl. 5325.
- 212 6th Ave. S., Etl. 373.
- 500 Main St., Etl. 2496.
- 608 1/2 Main St., Etl. 2048.
- 311 Maynard Ave., Etl. 4511W.
- 608 Main St., Etl. 3881.

- 308 5th Ave. S., Etl. 4261.
- 306 King St., Etl. 4607J.
- 518 Main St., Etl. 1733.
- 412 6th Ave. S., Etl. 1567W.
- 517 Washington St., Etl. 3390W.
- 311 Washington St., Etl. 6631J.
- 511 Jackson St., Etl. 2975.
- 501 Main St., Etl. 3580.
- 216 4th Ave. S., Etl. 5397W.
- 416 6th Ave. S., Etl. 731.
- 414 5th Ave. S., Etl. 731.
- 655 Main St., Etl. 5003.
- 204 5th Ave. S., Etl. 4075.
- 521 Washington St.
- 626 Main St., Etl. 2294.
- 616 King St., Etl. 129.
- 503 Main St., Etl. 4098.
- 410 Main St., Etl. 4488.
- 516 6th Ave. S., Etl. 2823.
- 319 Washington St.

團體、教會

- 1319 1/2 Pacific Ave., M. 8200.
- 1828 S. C St., M. 2723.
- 1311 1/2 S. Tacoma Ave.
- 4517 E. B. St., Mamlison 487.
- 1327 S. C St., M. 278.
- 518 S. 13th St., M. 7264.
- 707 S. 15th St., M. 8291.
- 411 S. 16th St., M. 5231.

- 1502 1/2 S. C St., M. 3667.
- 760 S. D St., M. 8685.
- 1338 1/2 S. C St.
- 1326 S. C St.

- 10th and Pacific Ave., M. 8101.
- 1319 1/2 Pacific Ave., M. 8200.
- 1334 Commerce St., M. 2631.
- 1502 1/2 C. St. S., M. 3567.
- Room 133 Perkins Bldg., M. 1978.
- 231 Perkins Bldg., M. 6748.
- 1355 C St. S., M. 498.
- 412 Equitable Bldg.
- 1354 1/2 C St., M. 2170.

- 1354 1/2 S. C St., M. 5586.
- 810 S. Tacoma Ave., M. 9721.
- 413 9th St. S.
- 1354 1/2 S. C St., M. 2170.

- 1356 C St. S., M. 498.
- 1333 C St. St., M. 2630.
- 1308 S. C St., M. 1394.
- 1342 S. C St., M. 3144.
- 1157 S. D St., M. 3190.
- 946 S. D St., M. 8433.
- 1122 S. D St., M. 1991.
- 1347 S. C St., M. 6190.

- 12th and Dock St., M. 3389.
- 1712 Jeff. Ave.
- 1327 E St. S.
- 1512 1/2 B. C St., M. 9757.
- 1354 1/2 S. C St., M. 2170.
- 1326 1/2 S. C St., M. 6584.
- 305 Fidelity Bldg., M. 9814.
- 1354 1/2 G St. S., M. 2170.

- Cor. C and 15th St. S., M. 5586.
- 1328 S. C St., M. 2723.
- 1522 1/2 S. C St., M. 1290.
- 1512 1/2 S. C St., M. 2047.
- 1519 1/2 S. C St., M. 631.
- 1502 1/2 S. C St., M. 3567.
- 1324 S. C St., M. 6078.
- Cor. Commerce and 7th St.
- 1702 S. C St., M. 2041.
- 1340 Commerce St., M. 6220.
- 713 1/2 Pacific Ave.
- 1544 S. D St., M. 9758.
- 1351 1/2 S. C St., M. 5822.
- 1344 C St. S., M. 8210.
- 1313 S. C St.

ルロ

山田洋服店	1844 S. C St., M. 8274.
見玉洋服店	310 15th St St., M. 6724.
メジャー洋服店	1319 C St. S.
藤村洋服店	1104 Tacoma Ave., M. 5540.
藤村洋服店	1752 Jefferson Ave., M. 9398.
藤村洋服店	1513 Jefferson Ave., M. 9398.
藤村洋服店	1368 S. C St., M. 1394.
洗滌及アイヌキーク	1327 S. C St., M. 278.
	407 S. J St., M. 7796.
	1356 S. D St., M. 2867.
	952 Tacoma Ave., M. 3181.
	1924 Jefferson Ave., M. 8289.
	1754 Jefferson Ave.
	1506 S. C St., M. 1084.
	760 S. D St., M. 8685.
	511 S. 9th St., M. 2963.
	308 E. 26th St., M. 3866.
	944 D St. S.
	3508 So 54th St
	738 St. Helens Ave. M 716
	2513 6th Ave So. M 1933

新宮山	1326 C St., S.
宮原山	713 Pacific Ave.
西原山	1386 S. G. St., M. 1393.
深川	1341 S. C St.
浅石	1333 Commerce St.
白瀬	1334 1/2 C St. S.
見島	1524 S. G. St.
旭島	1754 Jefferson Ave.
宮村	1503 1/2 Commerce St.
高田	1329 1/2 C St. S.
高田	1506 C St. S., M. 1084.
高田	1519 C St. S., M. 1693.
高田	1537 S. C St.
高田	1328 S. C St., M. 2723.
高田	1366 S. D St., M. 2667.
高田	1606 S. C St., M. 1084.
高田	1537 S. C St., M. 1727.
高田	1336 S. C St.
高田	1347 S. C St., M. 8210.
高田	1324 S. C St.
高田	1324 S. C St.
高田	1324 S. C St., M. 6078.
高田	1612 S. C St., M. 8217.
高田	1854 D St. S., M. 3486.
高田	1522 B. C St.
高田	1331 S. C St.

日本小	1519 1/2 S. C St., M. 631.
大野	1341 1/2 S. C St., M. 5398.
東京	1519 1/2 S. C St., M. 1631.
山田	713 1/2 Pacific Ave.
吉村	P. O. B. 766.
◎サンフランシスコ	NORTH YAKIMA, WASH.
団体及新聞社	1324 1st St. So.
北米	127 Front Alley So.
同	324 1st St. So.
同	87 1/2 Yakima Ave. So.
同	524 1st St. So.
同	116 1st St. So.
同	8 1/2 Yakima Ave. So.
◎スポカネ	WASH.
団体及新聞社	P. O. Box 414
イフ	412 Main Alley.
日本人	217 So. Howard St.
エクス	217 So. Howard St.
日本人	1514 E. 4th Ave.
日本人	519 Front Ave.
東洋	P. O. Box 488.

中央日報社	P. O. Box 489.
大池田	126 Wright St.
大池田	234 Riverside Ave.
北米	P. O. Box 19, Toyo Station.
◎サンフランシスコ	PORTLAND, OREGON.
団体及新聞社	209 1/2 Henry Bide, A 5036, M. 1504.
同	707 Marshall St., A 2753.
同	304 Couch St., A 2827, M. 1711.
同	820 Davis St., A 1925, M. 246.
同	33 N. Park St., A 3270.
同	50 1/2 N. 5th St.
同	87 N. 5th St., A 1793.
同	218 Henry Bide, A 1670.
同	86 N. 10th St., A 4996.
同	121 N. 16th St., A 1669, M. 3861.
同	94 N. 6th St., A 1905.
同	352 N. 4th St., A 2374.
同	58 1/2 N. 4th St., A 4954.
同	83 N. Park St., A 3270.
同	44 N. 3rd St., A 3921, M. 6521.
◎サンフランシスコ	SAN FRANCISCO, CAL.
団体及新聞社	1436 Post St.
在米	1221 Sansome St.

ノースキヤ、メキカー、サンフランシスコ



YONEMITSU & CO.  
220 MAIN ST VANCOUVER B. C.  
—PHONE SEYMOUR 8948—

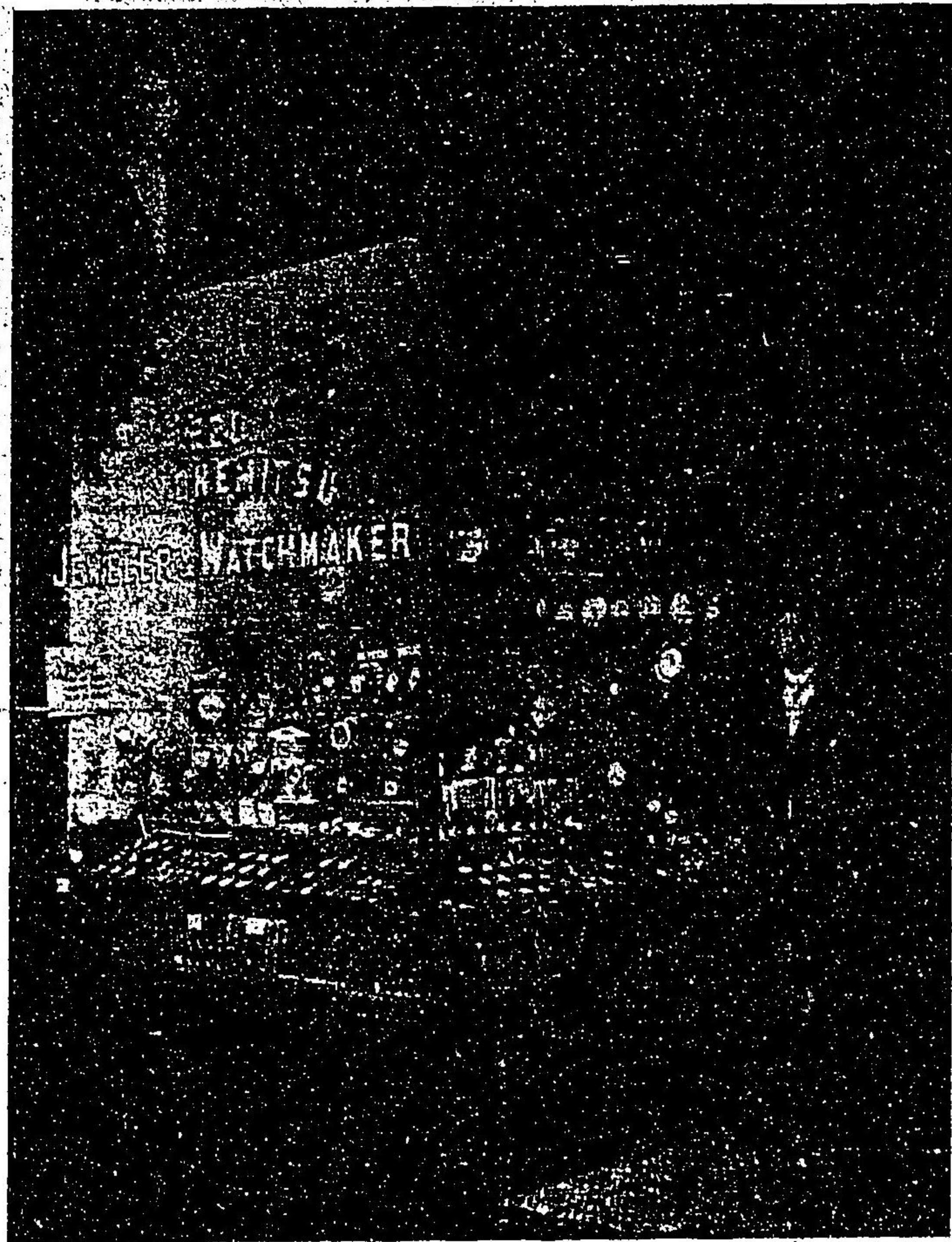

英領加奈太晚坡市一街二C路

# 會商計時滿米

門衛右休 同 男 虎 滿 米

▲貴金屬並寶石類

バンク  
グ  
ア  
ー

▲  
ダ  
イ  
ヤ  
モ  
ン  
ド

日 獨 聖 美 佛 櫻 櫻 本 立 公 以 教 府 人 小 教 公 教 平 學 校 會 會 會 野 會 會 會 會 會 418 O St. 1815 5th St. 1526 5th St. 417 P St. 418 O St. 1214 3rd St.	國 四 北 新 新 日 日 佛 婦 二 没 組 聖 長 基 傳 米 美 愛 方 民 千 米 韓 世 米 港 日 日 婦 人 人 禮 合 公 老 督 教 國 以 國 十 新 理 慶 民 界 新 米 港 本 教 人 人 禮 合 公 老 督 教 國 以 國 十 聞 外 報 報 報 報 本 本 本 本 本 本 本 本 本 本 本 本 本 本 本 本 社 940 Clay St. 1773 Post St., West 7425, S 4004. 1765 Sutter St., West 1485, S 1794. 232 Perry St., J 389F. 950 Geary St., Franklin 579, C 3730. 1631 Post St. 2112 California St. 1617 Gough St. 2026 Pine St. 1850 Pine St. 1976 Post St. 1619 Laguna St. 1538 Post St. 2236 Post St. 1811 Sutter St. 191 Haight St. 1617 Laguna St. 1359 Pine St. 221 Sansome St. 221 Sansome St.	◎加州 サクラメント市 SACRAMENTO, CAL. 團體及新聞
--	---	---

東 日 青 基 婦 婦 東 日 共 日 總 帝 洋 本 米 教 教 人 教 本 學 本 木 領 國 通 報 報 報 報 報 報 報 報 報 報 報 社 社 社 社 社 社 社 社 社 社 社 社 社 社 社 Park Row Building. 351 E. 42nd St. 826 6th Ave. 798 Lexington Ave. 17 Concord, Brooklyn. 103 W. 127th St. Lenox Ave. 41 E. 19th St. 44 W. 85th St. 111 Lexington Ave. 165 Broadway. 2 W. 86th St. 60 Wall St., New York	◎ニ ュー ヨーク市 NEW YORK CITY. 市 團 體 及 會 社	日 新 北 櫻 佐 東 靜 土 和 阿 廣 櫻 米 世 加 府 賀 北 岡 山 知 備 府 界 時 日 縣 縣 縣 縣 縣 縣 縣 縣 縣 支 報 報 人 人 人 人 人 人 人 人 人 社 社 社 社 社 社 社 社 社 社 社 社 社 社 社 1216 3rd St. 221 M St. 1504A 3rd St. 1226 3rd St. 310 M St. 1318 4th St. 213 I St. 1221 3rd St. 318 M St. 1314 3rd St. 224 M St. 1216 3rd St.
---	---	---

中央球場

英領加奈陀晚香坡市パウエル街三五六

沓掛次雄

最新式設備

高等ルーム

パレードルームス

同晚香坡市パウエル街三二四半

電話(シーモア)

沓掛泉

室内清潔

取扱丁寧

パシフィック旅館

英領加奈陀晚香坡市パウエル街三三四

武吉之助

山口操

電話(シーモア)六九九五アール

K. USUI

558 Powell St.  
Vancouver B. C.

General Broker

and

Real Estate

取引商仲立業

白井國太郎

和洋食料品並に雜貨

英領加奈陀晚香坡市アレキサンダー街四〇九

淺尾商店

電話(ハイランド)八五七

靴販賣並に修繕

晚香坡市パウエル街四三三

三枝靴店

店主 三枝亭之助

堅良無比

加奈陀の大富原を諸君に提供す

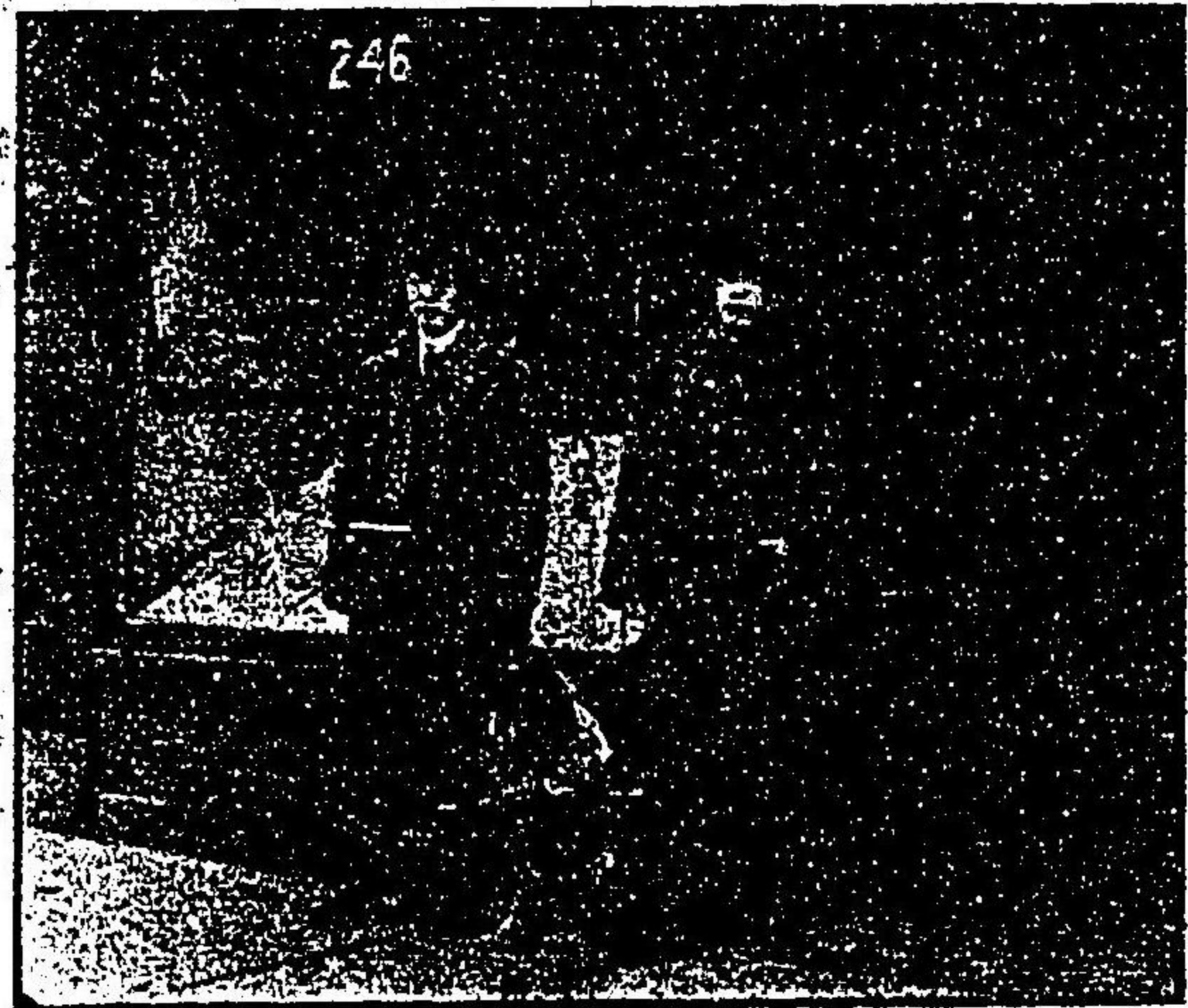

紐育生命保險會社晚香坡代理店

バンクヴァー

K. Fukunaga & Co.

246 Powell St Vancouver, B. C.  
Phone Seymour 2722

土地家屋賣買

金員貸借周旋

土木請負事業

英領加奈陀晚香坡市

パウエル街二四六番

福永事務所

電話(シーモア)二七二二

福永金三郎

登記公証手續

諸契約書調製

代書及び通辯

# 店 服 洋 屋 中 田 長 特 大 三 の



一、歐米流行最新のスタイルを輸入する點に於て一頭地を抜く  
技術抜群の縫工が注意を加へ調製せる故永久形の潰れざる事  
服地は各製造元を吟味至上等の地質を選べる故變色の憂なし

殊に婦人部は十數年の經驗を有する熟練なる白人を雇ひ入れればスタイルの優美なる  
點に於て他に其比を見ず

電話(シーモア二四八八)

田 中 虎 三 郎

517 Burrard St. Vanc'r B. C.

マンガウアー

五

MURAKAMI GROCERY.

350 Powell St. Vancouver - B. C.  
Phone Ser. 2477.



共立齒科口腔外科病院

院長 ドクトル  
専任 米國齒科醫學士

晚香坡市パウエル街二四五番館

蒲 原 石 雄  
中 島 正 二

電話(シーモア 二二六二)  
自宅(シーモアエル、六九九五)

和洋食料品並に銘茶

青物果物一切

英領加奈太晚香坡市三五〇

村 上 商 店

電話(シーモア二四七七)

村 上 太 吉

御注文は多少に拘らず迅速に御届け  
申上候

日本雜貨食料品  
衣類小間物一切

加奈太晚香坡市メーン街二二六

根 來 商 店

電話(シーモア三六八二)

根 來 勝 之 助

精米部は迅速に御用に應  
じ可申候

四

### S. MATSUMIYA & CO.

213-220 Powell St. Vancouver B. C.  
Phone Seymour 3597

和洋雜貨食料品  
絹物衣服類一切  
並諸雜誌賣捌所

英領加奈太晚香坡市

パウエル街二一三一二二九

## 松宮商店

店主 松宮外次郎

電話 シーモア、二五九七

配達迅速

取扱可憐

パウエル街二一三一二二九

## 松宮運送部

御一報次第直ちに参上仕候

内外賣薬化粧品  
處方調劑萬藥品

英領加奈太晚香坡市パウエル街三四一

## 水野薬店

藥劑師 水野香五郎  
店員 長谷川久三郎

電話(シーモア)二三七八

在ビクトリア市 フレザー藥店

日本人部主任 水野久三郎

ペンター、ステーン

其他家屋裝飾請負

晚香坡市パウエル街三六五

## 松本兼吉

電話シーモア(五三八四)

多年の経験あり、町車廉價を主とす

コロソビア玉場

## 矢野廣馬

英領加奈太新西院コロソビア街六六七  
867 Columbia St. New Westminster B.C.

PHONE 839

338 POWELL ST.

The Canadian Nippon Supply Co. Ltd.  
Vancouver, B. C.

▲シイ鐵道會社に  
就働せんとする人は來れ

氣候の順良と賃銀の高給とはシイ鐵道會社の特色也

日給壹弗六拾仙より壹弗八拾五仙

新舊ギヤング、セキシヨン

シヨツプ働さ(年中休みなし)

◎一時間金十四仙半より十七仙迄毎日十一時間働さ

晚香坡市パウエル街三百三十八番地

## 日加用達株式會社

電話(八三九)

男女洋服、絹物、並に毛物類  
手袋一切

丁寧迅速に御用に應じ申候

旭洋服洗濯所

英領晚香坡市パウエル街二六二

同 久保川富茂  
春芳

電話(シーモア)一〇五六

旅館山林伐木及  
諸工事請負業

相摸屋旅館

英領加奈太晚香坡市アレキサンダー街  
三三三 電話(シーモア)一〇七〇

青木米吉  
313 Alexander St. Vancouver, B. C.

土地、家屋賣買  
労働口周旋

英領加奈太晚香坡市パウエル街三五八

小野助四郎

電話(シーモア)三〇四八(エル)  
コーリング、ウッド、七一、エル

英領加奈太グイクトリヤ市

フイヌガード街九一八 電話(九六四)  
小野事務所支部

S. Ono, 358 Powell St. Vancouver, B. C.  
Branch Office 615 Fisgard St. Victoria, B. C.

高等玉場

英領晚香坡、アレキサンダー街  
二百四十番地

森山静男

自宅 晚香坡市 西第五街 四九番地  
電話(フエヤモント)一六二〇



The Japan Torhoku Trust Co. Ltd  
342 Powell St. Vancouver, B. C.  
Phone 2357

銀行事務  
商事受託  
地所部

利子付預金  
チエック切替  
荷爲替  
鋭關手續  
土地家屋賣買  
アグリメント賣買  
諸契約書調製  
登記公證手續

日本東北信託株式會社

日本行切符取次  
電話(シーモア)一三三七

上記御預入れの金額は當座、貯蓄の區別なく年四分の利子を付け且御預入の金額は隨時チエックを以て引出すを得べく候

SAIKI & CO.

E229 Powell St.  
VANCOUVER. B. C.  
P. O. BOX 1575.

營業課目

土木工事請負  
家屋建築請負  
火災、生命保險  
土地家屋賣買  
登記、公證手續

地權監理  
土地測量  
圖案設計  
金員貸借  
通辯、代書

佐伯事務所

英領加奈太ビー、シー州  
バンクーバー市パウエル街  
ビー、二二九番  
電話(シーモア)  
一五七二  
郵函 一五七一

TEL. SEYMOUR 3024  
**N. TANABE TAILOR.**  
 225 MAIN ST. VANCOUVER B. C.

英領加奈太晚香坡市  
 ノーレン街二百廿五番

**田鍋洋服店**

店主 田鍋興市  
 電話(シーモア)三〇二四

迅速丁寧  
 高等裁斷  
 技術精巧  
 價格低廉

パンクツア

S. SHIBUYA & CO  
 382 Powell St. Vancouver B. C.  
 Phone Seymour 6362

美術雜貨及絹物類  
 和洋食料品一切

英領加奈太晚香坡市  
 バウエル街三八二

仲買商 **澁谷商店**  
 電話(シーモア)六三六二

店主 澁谷清藏  
 郵函(一五七二)

在加奈太晚香坡  
**鹿兒島縣人會**  
 パンクーバ市バウエル街三五八  
 電話(シーモア)三〇四八(エール)

英領加奈太ステブストン(郵函五二二)  
 前原小雄 兎  
 同 猪之助  
 P. O. Box 522 Steveston, B. C.

一一

**Benri Sha**  
 366 Powell St.  
 Vancouver B. C.  
 Phone Sey 6324

**營業課目**

土地家屋買賣  
 保險各種代理  
 金員貸借周旋  
 諸契約書調製  
 登記公証手續

通辯翻譯  
 各種請負  
 秘密調查  
 商取引業  
 地權監理

英領加奈太晚香坡市  
 バウエル街三六六番  
 (サン、ビルディング内)

**便利社**  
 電話(シーモア)六三二四  
 立石 純夫  
 前田 清之助

自午前九時 至十二時  
 自午後二時 至五時  
 夜自七時 至十時

診察時間

內外科、麻疾、梅毒  
 小兒科、耳鼻、咽喉  
 婦人科、産科、眼科

高梨醫院  
 ドクトル、オブ、メヂシン  
 陸軍一等軍醫  
 高梨 鎮  
 電話(シーモア)一三九六

英領加奈太晚香坡市  
 バウエル街二七〇  
 (谷口旅館内)

一〇

**MAIN ROOMS**  
117 Main St Vanc'r B. C.  
Phone Seymour 0927

室内改善  
取扱可嚙  
庶事周旋

晩香坡市ノーン街一七  
メーン旅館  
電話(シーモア六九二七)

池田平

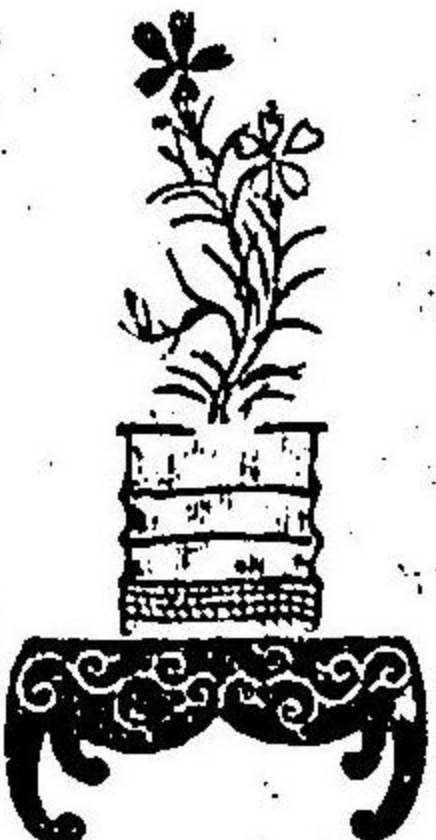

バンクグア一

一三

食料及雜貨商  
旅 館 業

英領加奈太アレキサンダー街  
二百三十番地

電話(シーモア)二六二七  
郵函(二六二七)

佐藤茂平

P O Box 1015 PHONE Seymour 2848

**J. Korenaga & Co.**  
15 Cordova St. E  
Vancouver B C

日本製魚網魚具販賣  
各種食料品 回 漕 業

輸出入商 是 永 壽 吉

英領加奈太晩香坡市  
東カトオバ街十五番地

電話(シーモア)二八四八  
郵函(二〇一五)

**Cable Western Union**  
Cables Kinyu Sha Vancouver  
Phone 2721 270 Powell St.  
NIPPON KINYU SHA LIMITED

**銀行事務**

當座預金 手形引替  
貸附 利子附貯金  
預金 定期預金

本社事務所は日本郵便支局事務所と相接近  
し日本送金等の如きは至極便利也

**日本金融株式會社**

頭取 エー、マキボーイ  
支配人 エー、ブイ、ガーデナー  
前田 秀一

● 土地賣買  
● 通 譯

英領加奈太晩香坡市パウエル街三六六

**小嶋林之助**

電話(シーモア)六三二四

**H. R. Kojima**  
Real Estate Broker & Japanese Interpreter  
366 Powell St. Vancouver B. C.

---

**和洋雜貨食料品、絹布類一切**  
化粧品一切、蒲鉾製造及販賣

特別安價にて差上可申候

英領加奈太晩香坡市パウエル街  
三百六十九番地

**前川 商店**

電話(シーモア)三七二二  
郵函(二〇四五)

取扱可嚙  
室内清潔

晩香坡市パウエル街三、八

**ゑびすや旅館**

支館主 野田市次郎  
支配人 野田市次郎

電話(シーモア)八六八八

地所を賣りたき  
地所を買ひたき  
商賣を初めたき  
農業をやりたき  
金持になりたき

# 來人

れは

# 水原 伊藤 事務所

水原 藤一 清吉 男

電話(シーモア)二三七八

▲▲金員貸借周旋其他一切▼▼

メンクウアー

一五



KEIZO. UCHIMURA.  
% New York Life Insurance Co.  
Seattle, Wash.

## 養老貯蓄之基

シアトル市

メイン街六百五番

## ニューヨーク生命保險會社

電話エリオット三七三五

本部代理 内村 啓三

## 富源土地賣買

バンクーバー市

電話 (エヌ) 三五五五

▲▲諸契約書調製、代書通辯▼▼

英領加奈太晚香坡市パウエル街三四一

## 醫 術 獸 醫

内外科診療に應ず

英領加奈太晚香坡市パウエル街  
四六九

醫 岩 下 繁

電話(シーモア) (六二二七) (二三六一)

245 Powell St Vancouver B.C.

## 室 内 場 所

清潔にして取扱丁寧也  
日本人街の中心最便也

英領加奈太晚香坡市パウエル街二四五

オリンピア 旅館

電話(シーモア) 二三六一

館主 川井田 末吉  
岩 下 繁

## 高 等 玉 城 床

英領加奈太晚香坡市メイン街二四五

玉 球 益 榮

外店員一同

## 高 等



## 玉 場

同晚香坡市メイン街二百二十番地

みかど玉突場

玉 城 益 榮

瀧 澤 良 雄

電話(シーモア) 八九四八

一四



### ATAGI BOAT BUILDER

Phone 5 Steveston B. C. P. O. Box 321

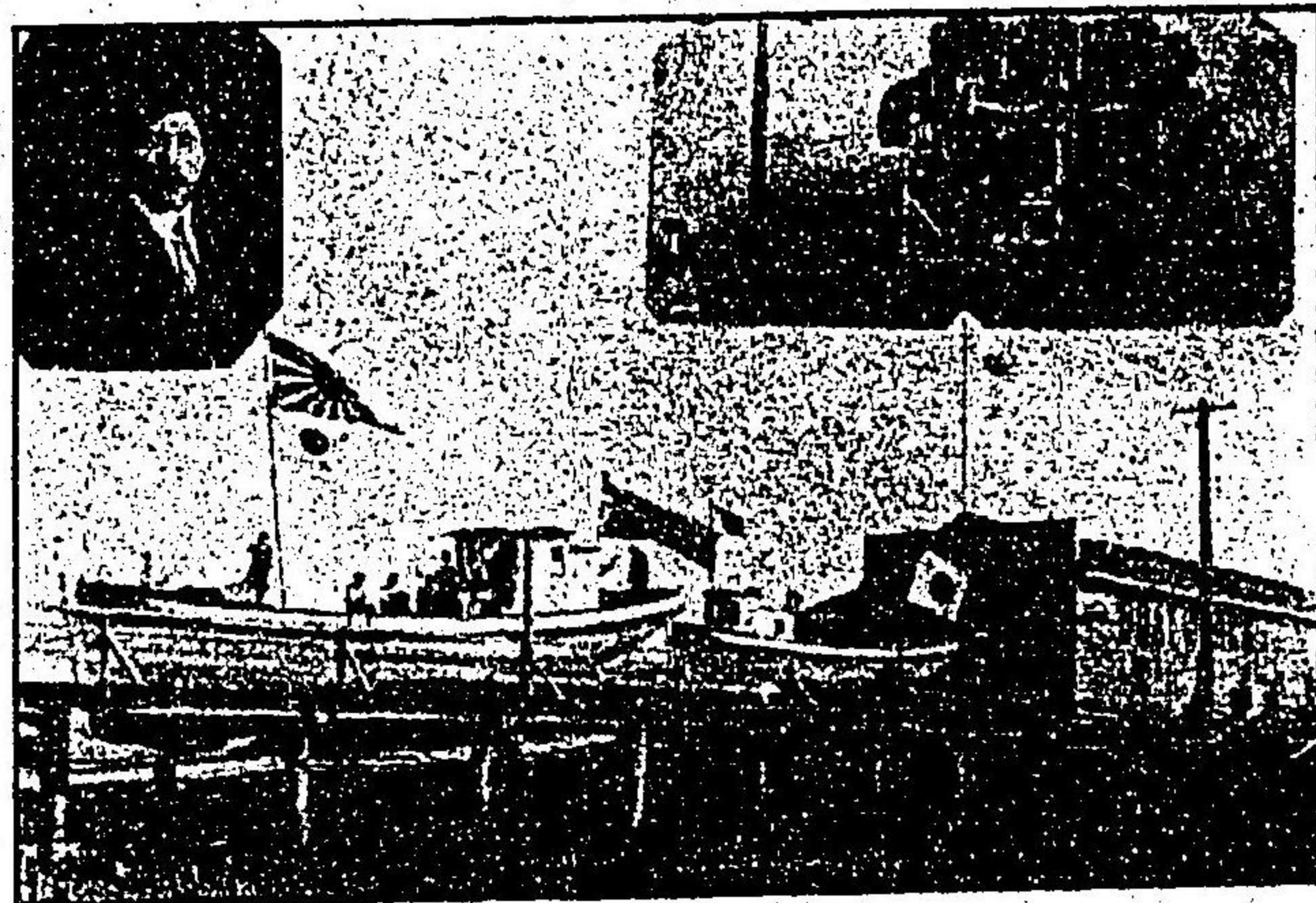

各種造船堅牢確保

英領加奈太ステブストン  
呵田木造船所  
呵田木常松

(五 話電) (一 二 三 函郵)

加奈太

一七

和洋雜貨

並陶器類

英領加奈太晚香坡市パウエル街四五七

## 大屋商店

大屋 鷺 治

電話 (ハイランド 三三二六)  
郵函 (一一二二六)

食料品



其他一切

## W. Oya. & Co

Phone Highland 3236 P. O. Box 1226  
457 Powell St Vancouver B. C.

各種 勞働口周旋

英領加奈太晚香坡市  
パウエル街二七〇

### 谷口旅館

電話 (シーモア 一三九六)

### 谷口熊太郎

漁船 切符取次所

K. TANIGUCHI.  
270 Powell St  
Vancouver B. C.

● 貴金屬並寶石類  
● 女裝飾品及眼鏡

英領加奈太晚香坡市  
メイン街二〇二

### 松林時計店

電話 (シーモア 六五三二)

### 松林仲太郎

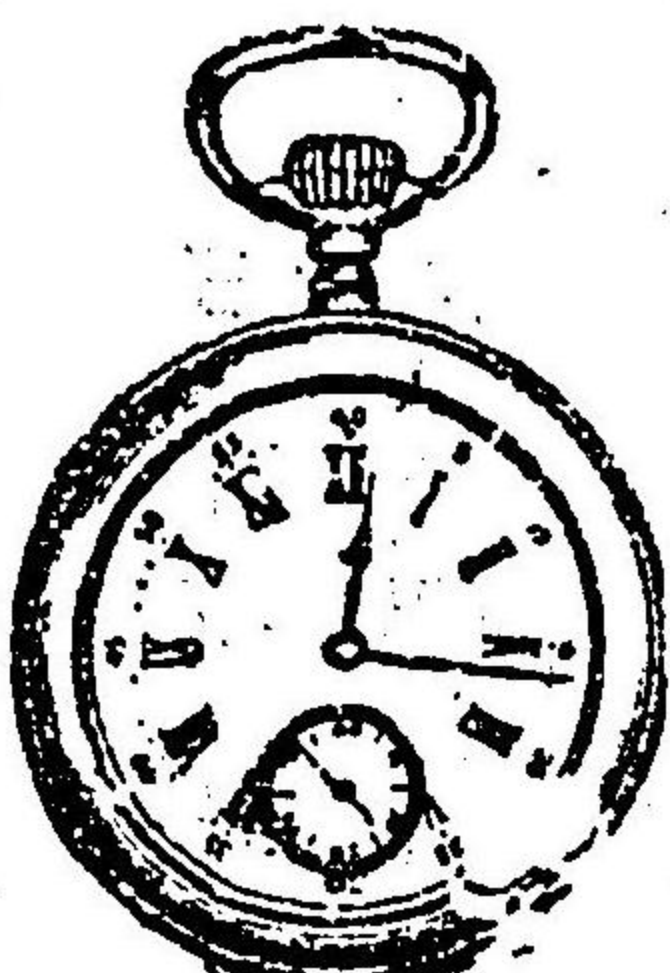

● 時計修繕及細工

S. Matsubayashi & Co 202 Main St. Vancouver B. C.

### 菊正宗加奈太一手販賣所

英領加奈太晚香坡市パウエル街二百〇五番地

### 日進合資會社

電話 (シーモア 一三三二〇)

### 書籍文房具

英領加奈太晚香坡市パウエル街三五七

### 内田商店

電話 (シーモア 一五八一)

### 内外雜貨類

ウキクトリヤ市チヤタム街六二六

### 石田旅館

郵函 (一〇六九)  
電話 (一一三二)

館主 石田元藏

### 日加美術雜貨並に陶器類

### 石井美術商店

美府ガッアメント街一四〇四

### 石井菊次郎

一六

(18) 北米年鑑廣告

# NAKADE & TANAKA. CO.

BOAT BUILDER  
Phone 7 Drive 20 Steveston. B. C.

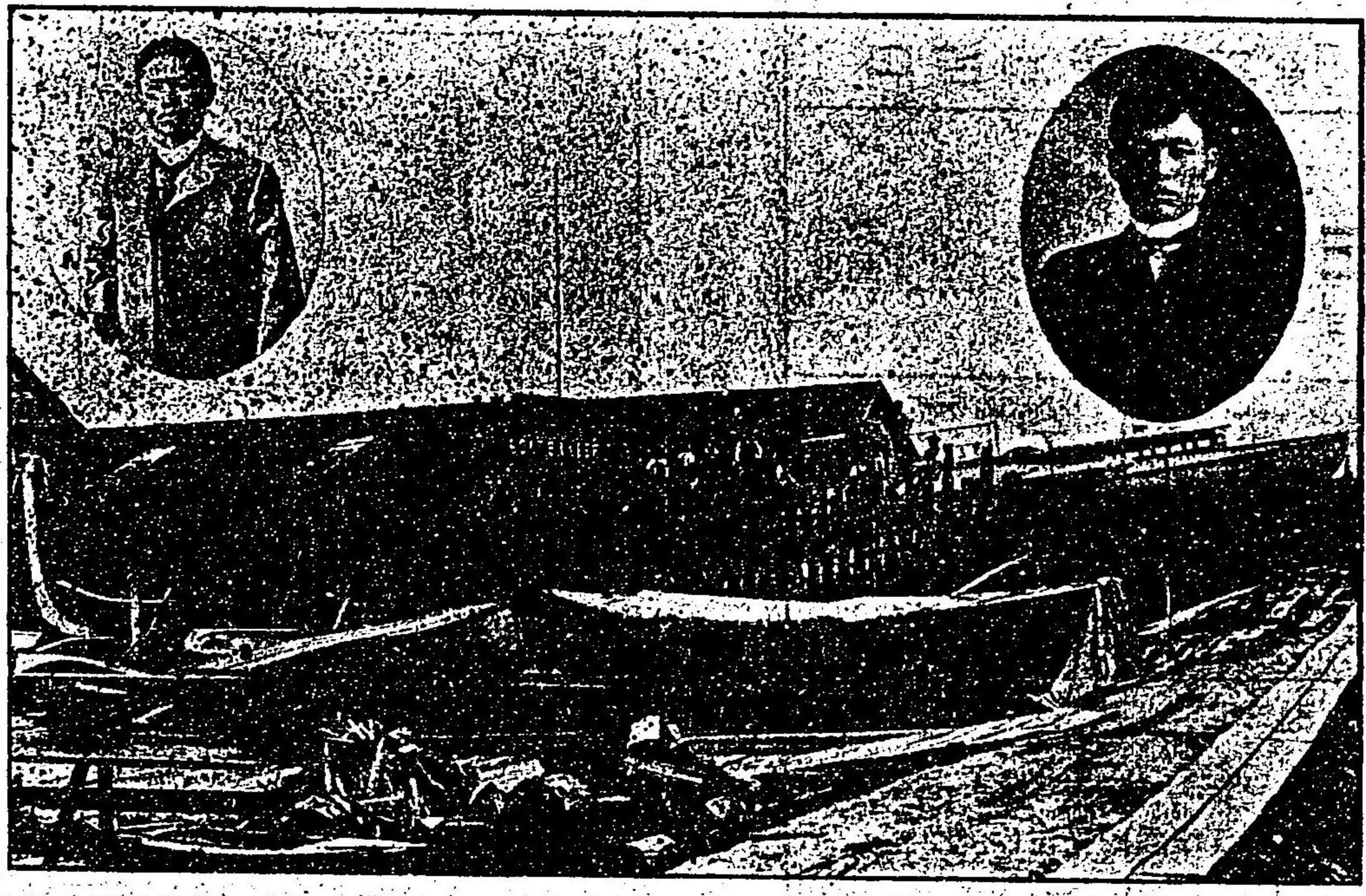

各種ボート建造業、絶対責任保証確實

在英領加奈太ステブストン(ドナウズニ)  
(電話七) 中出田中造船所  
田中金三郎 市中

(船速走快の前水進と號四三三三第の成俊及ト一ボ大形Bの中附据骨龍)

# KISHI & BROS CO.

BOAT BUILDER  
Phone 8 P. O. BOX 180 Steveston. B. C.

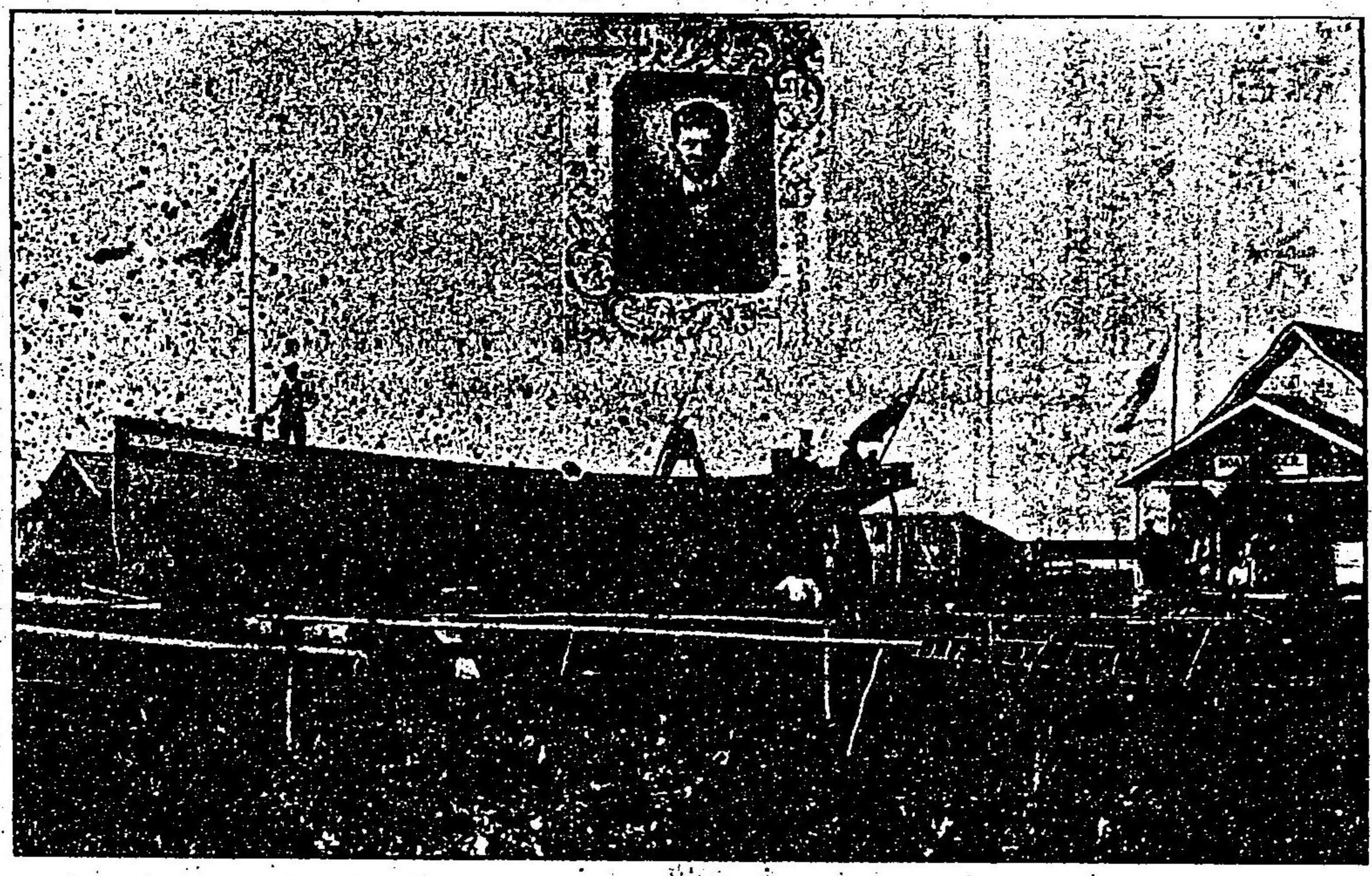

(電話八) 岸造船所  
英領加奈太ステブストン(郵函一八〇)

絶対責任各種造船  
堅牢無比保証確實

(號代千八の前水進るけ於に所船造弟兄岸)

(19) 北米年鑑廣告

S. NAKANO. & Co  
Real Estate Etc  
627 Pandora St.  
Victoria, B. C.

A. WANIBE. & CO  
1422 Government St.  
Victoria, B. C.

和製瓦期マンテル  
並電氣附屬品一切  
英領美市バンドラ街六二七  
**中野事務所**  
主任 中野庄輔  
住宅電話(九六四)  
土地家屋買賣並に各種周旋

美術雜貨直輸入商  
英領ヴィクトリア市ガバメント街  
一四二二  
**横濱美術商店**  
鰐部朝之助  
支店 東洋美術商店  
美市ドグラス街二三三〇

PANAMA POOL & BARBER SHOP  
P. O. Box 627 536 Jonson St.  
Victoria. B.C.

高等  
理髮店  
並風呂  
英領美市デジョンソン街五三六  
**パナマ床**  
主任 小倉敬彦  
鮫島慶造  
**高等球戲場**  
英領美市デジョンソン街三五六  
**パナマ玉場**  
郵函(六二七)  
兒玉實  
有園善太郎

加奈太

二一

●大坂商船會社乘船切符代理店



J. M. NAGANO & CO  
Direct Importers of Japanese Fancy Goods & General Merchandise.  
1501 Government St. 1117 Douglas St.  
Phone 1628 VICTORIA B. C. Phone 1325

日本美術雜貨  
直輸入卸小賣  
**日加貿易品**  
委託販賣  
英領美市ドグラス街  
一一一七番  
**永野支店**  
(電話二三二五)  
英領加奈太ヴィクトリ  
ア市ガバメント街  
一五〇一番  
**永野商會**  
主人 永野萬藏  
**和洋食料品**  
並に雜貨卸小賣  
**食料品部**  
(電話一六二八)

二〇

加 奈 太

**高 等 遊 戲**

**日 本**

イノアグンリーボ

英領加奈太市香坡街二六一半  
藤本伊三郎 加藤豐太郎

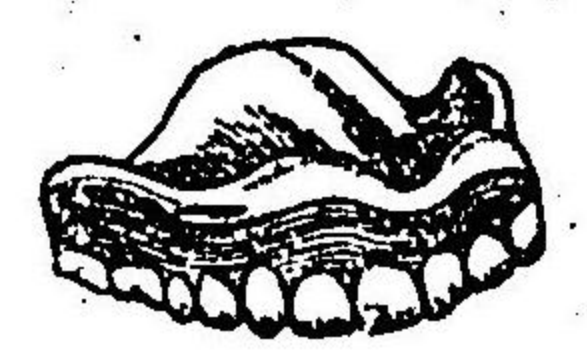

**齒科專門**

**無痛治療**

齒科醫學士 河邊 精一

宣 齋 齋 齋 齋

**K. Kitagawa**

189 Dunlevy Ave, Vancouver B. C.  
Phone Sey 5383 P.O.Box 927

**土地家屋買賣**

**登記公證手續**

**土地買賣業**

**金員貸借周旋**

**其他各種代理**

**眞面目なる**

**土地買賣業**

業 買 賣 地 土  
所 務 事 川 北

(三八三五アモーシ) 話電

助之新林小 員所 市熊川北 任主

三三

KAWAI BROS CO.  
1310 Douglas St.  
Victoria B.C. Phone 2868

**川 合 林 衛**

店 主

英領加奈太ヴィクトリア市  
ドグラス街一三一〇番地  
電話(二八六八)

**川 合 商 店**

電話(二八六八)

**內外美術雜貨**  
卸 直 輸 入  
小 賣

土地家屋買賣、保儉會社代理  
英領加奈太美市コーモランド街五〇五  
郵船會社切符取次店  
電話(三四一三)  
郵函(三三五五)  
主任 河内 信社  
清水 虎次郎 豐

**堅良無比**

英領加奈太ヴィクトリア市パンドラ街七五七  
757 Pandora St. Victoria, B. C.  
**榎園靴店**  
榎園 啖七

R. OSAWA  
P. O. Box 338  
518 Fisguard St Victori B. C.

**日 本 人**

**御 旅 館**

英領加奈太ヴィクトリア市  
フィスガード街五一八番地

**大澤林之助**

電話(九六四)  
郵函(三八八)

妻子及親戚御呼  
寄の際は御便宜  
御計らひ申候



御客様の御便利を計り清潔なる西洋  
風呂の設あり

內外汽船汽車切符取次所

三三

英領加奈太晚香坡市パウエル街二五四番  
自宅 晚市パウエル街三四一

迅速 町 嚙

(候申し應に用御速早第次報一御)

店 送 運 田 鹽

部 炭 薪 田 鹽

三 七 八 田 鹽

電話 シーモア

二 四 一 三

加 奈 太

二 五

●故國新聞界の霸王  
●大阪朝日新聞を讀め  
北米取次販賣  
北米時事社販賣部

同 同  
ポ市デビス街三二〇  
ポートランド支社  
電話 マーシャル二四六  
エー 一九二六  
スポーケン市  
スポーケン支社  
東洋郵便局函(一一)

北米時事  
タ コ マ 支 社  
タコマ市南シー街二三五四半  
電話(メーン)五五八六  
郵函(四二六)

38 Reibards St. Salt Lake City, Utah.

ユタハ州の  
首府に是あり  
識られたのは  
御料理  
日本めし  
支那料理  
浪花亭  
亭主 岩本ワサ  
モルモン宗本山へ態々御遊覽の  
方は是非共御立寄り願升

東部行の途次有名な當市のモルモン宗本山御見  
物の御方は本館に投宿あれば御案内可致

高等御宿

ユタハ州ソートレーキ市西第一南街

二三三、二三五(電話)ワサッチ、四六〇〇

明治旅館 館主 原 建 太 郎

貨室の棟もあり玉場及び日本湯の設備

何れも二階新式建物

室内清潔取扱丁寧、労働口は

當館を中心にして山の如くあり

日 雜 貨 旅 館 諸般労働  
口 周 旋

電話 一六〇  
仁熊商店  
14 Oak St. Hood River, Ore.

加奈太晚香坡市パウエル街三六六  
北米時事社

晚香坡支社  
電話(三六四)三

支那日本  
御料理

英領加奈太晚香坡市パウエル街三三三

電話 シーモア  
二七七九

山 科 亭

山 本 和 吉

二 四

**Chiyoda Hotel**  
 419 Front Alley Spokane  
 Phone Main 2006

ス  
ブ  
メ  
ー  
ン



千代田  
 旅館  
 室内  
 清潔  
 取扱  
 丁寧

館主

木村正明

ス市フロントアレー四百十九番

電話(メーソン二〇〇六)



二七

ス市メーソン街 パリ 松本 西田	ス市メーソン街二〇二 ユ一、エス 藤堂 七勢	ス市メーソン街三〇六 ビッグベンド 根津 宗治	ス市メーソン街二三六 アメリカン 吉良 清熊	ス市バナード街一二三 ラングハム 石田茂男 市五郎
洋食店	洋食店	洋食店	洋食店	洋食店

**Yokohama Tailor**

女 男

洋服裁縫所

ス市メーソン街五〇一半  
ステブソン街角

國吉勇吉

**R. Arai Tailor.**

217 Bernard St.

井 荒

洋服店

荒井隆助

ス市バナード街二一七

電話(メーソン三八二四)  
(エーソン三三〇三)

二六

ス市フロントアレー四二二  
電話(メーン 二四二九)

**都 旅 館**

商業區域の中心地にあれば諸事  
至極便利なり

ス市メーン街一一半

**エレク ホテル**

電話(メーン 七五二三)

土地閑静にして各室スチームヒートシンク  
等の設備有り、入浴亦自由なり

館主 **木村 すすゑ**  
支配人 **山本 昌司**

郵函 (一〇五六)

スポーク

二九

ス市メーン街四一七 <b>グランド洋食店</b> 兼重松五郎	ス市メーン街二二五半 <b>エヌピー洋食店</b> 木村河野	ス市ステプンス街二一六 <b>カリホルニヤ洋食店</b> 森千代造	ス市フロント街三〇五 <b>パーム洋食店</b> 鈴木藤井	<b>即席御料理</b> <b>菊水亭</b> ス市フロント、アレー四二〇
鐵道請負及び 市内一般労働周旋	ス市北ハワード街五〇六 <b>日新事務所</b> 岡村和平 笠井唯一	醫士 <b>正阿彌寅男</b> ス市フロレトアレー (都旅館内)	鮮明不變色 廉價迅速 <b>赤司寫真館</b> スポーク市メー街五〇八	<b>素法縣時報</b> 主幹 <b>中村久吾</b>

二八

理 髮

**西洋風呂**

洗 濯 業

スポーク市パナード街二二一  
211 Bernard St. Spokane

**小西荒太郎**

電話(メーン 三〇八〇)

最も迅速にして然も清潔なるは弊店の特色なり

理 髮、洗 濯 業

**本 田 虎 夫**

ス市ステプンス街二二一

洗 濯 業

**風 呂 業**

**若 桑 信 太 郎**

ス市メーン街四二四

<p>スボーケン婦人會 幹事 小西 小西 小西 同 荒井 小西 會計 木村 木村 木村 郵函(三九八)</p>	<p>日米雜貨 魚食類 豆腐及 永田商店 電話(ホーム二三八二)</p>	<p>玉場煙草類 スポケン市フロント街三〇九 桃井三四郎 助五郎</p>	<p>高尚最新 美流 東郷洋服店 山田藤藏</p>
<p>◎御料理 喜滿々亭 スポケン市フロント街四二二</p>	<p>Spokane Noodle House 支那御料理 菅原猛夫 電話(メーソン一七七)</p>	<p>スポケン市第二街三四 イーグル洗濯所 西山中上</p>	<p>スポケン市フロント街三〇七 東郷洗濯所 桑原長倉 郵函(東洋支局六)</p>

スポケン

三一

<p>Laundry. Handwork &amp; Crreaning. 204 Washington St. The Dalles. オレゴン州ゼダルス市 洗濯業 赤松信春 電話(ブラック二〇五二)</p>	<p>玉場 日本めし シガー煙草類一切 ゼダルス市においてなさい 208 Union S. The Dalles Ore.</p>
<p>オレゴン州ゼダルス市 東第二街六〇六 西洋洗濯業 中尾萬 Phone Black 3121 Pacific Laundry 606 E 2nd The Dalles Ore</p>	<p>新停車場に最も近い 川地仙松 オレゴン州ゼダルス市 第二街一一一 理髮床 井口源次郎 111 E St. The Dalles Ore</p>

三〇





1388

PHONE MAIN 1845

# THE ORIENTAL AMERICAN BANK

400 Main St., Seattle, Wash.

貯蓄預金奨励の爲  
一弗以上取扱ふ

### 一當行の支拂利率

當座預金(百弗に付)	月歩	三十仙の割
定期預金(同)	一年	五厘五十分の割
貯蓄預金(同)	一年	四厘の割

一千九百〇四年設立沙市日本銀行の元組  
華州シヤトル市メイン街六〇〇

## 米 東洋銀行

一取扱業務 爲替、荷爲替、兩替、預金、送金、貸付、公債買入、貴重品保管、其他銀行一切の業務

一取引銀行 日本 横濱正金銀行、三井銀行、支那方面、チャーターバンク

### 米國內

組所  
シエス、ロイヤル、ノバタ  
ワエレス、ノバタ  
ナシヨナル、ノバタ  
シヤトル、ノバタ、ノバタ  
シヤトル、ノバタ、ノバタ  
シヤトル、ノバタ、ノバタ

## C. ABE CO.

423 MAYNARD AVE. SEATTLE, WASH.

### 御婦人洋服

帽子、スカート、靴、化粧品、  
其他附屬品一切  
(一名婦人服専門店)



阿部長三

ホワイト裁縫シリン

大販賣店

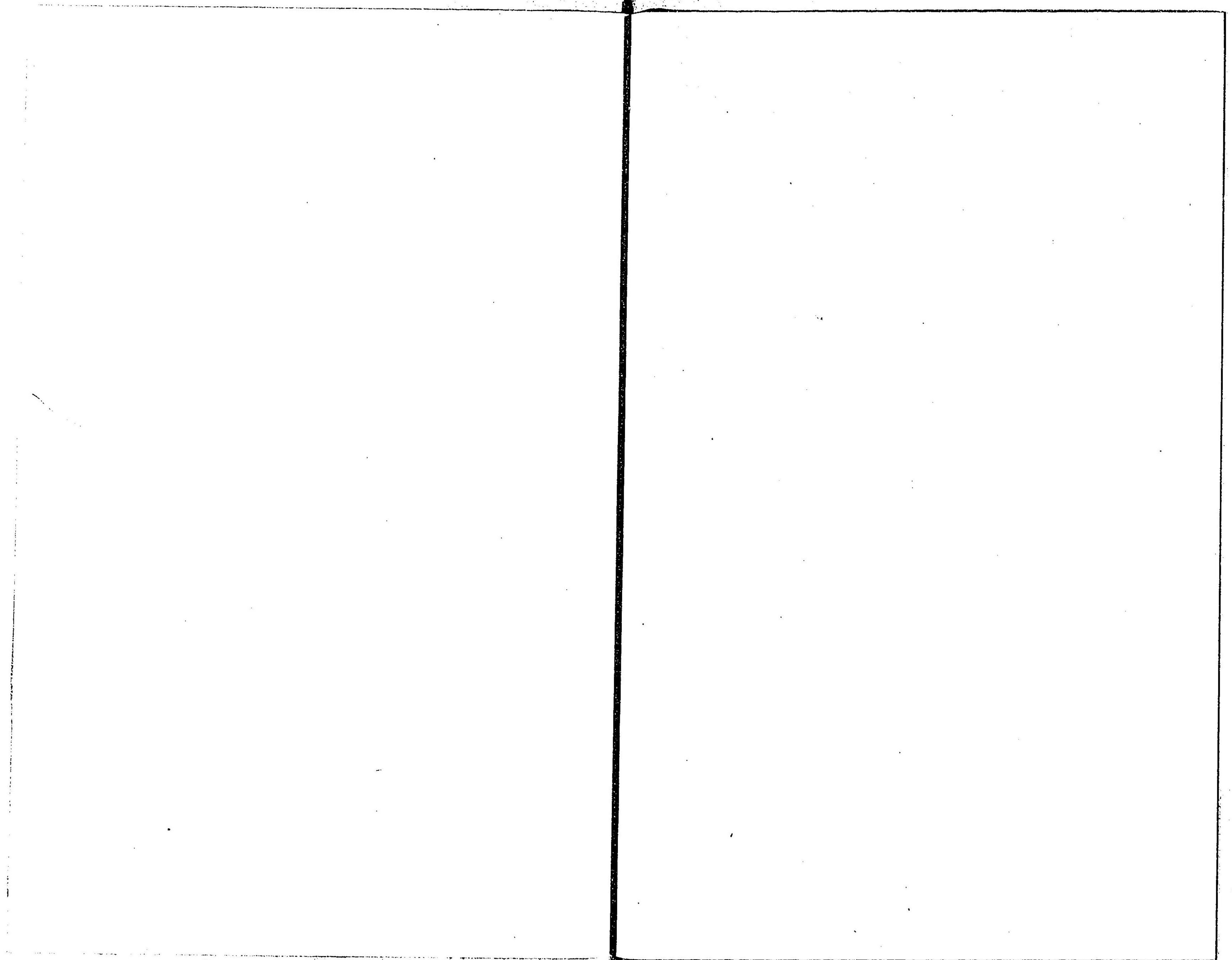

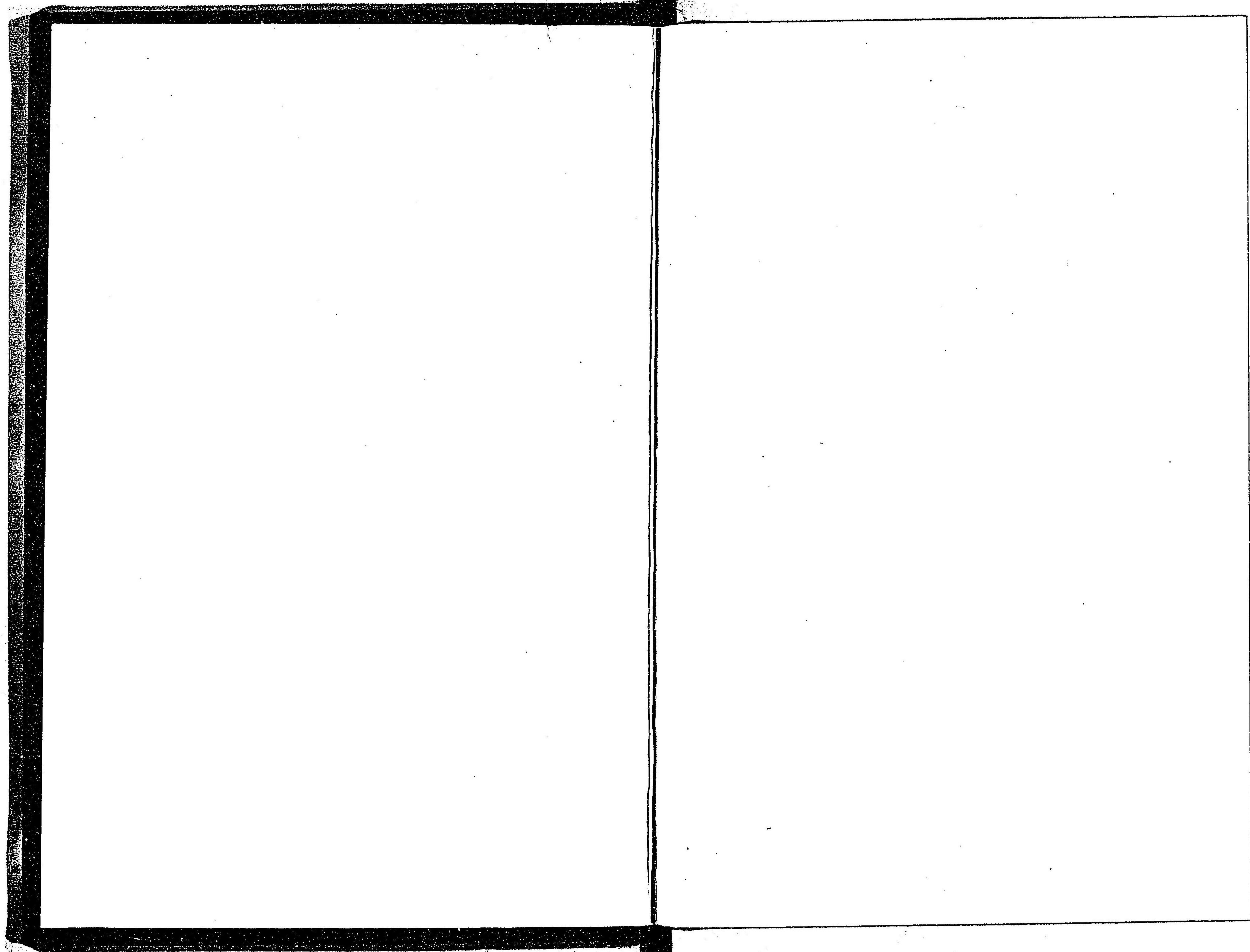

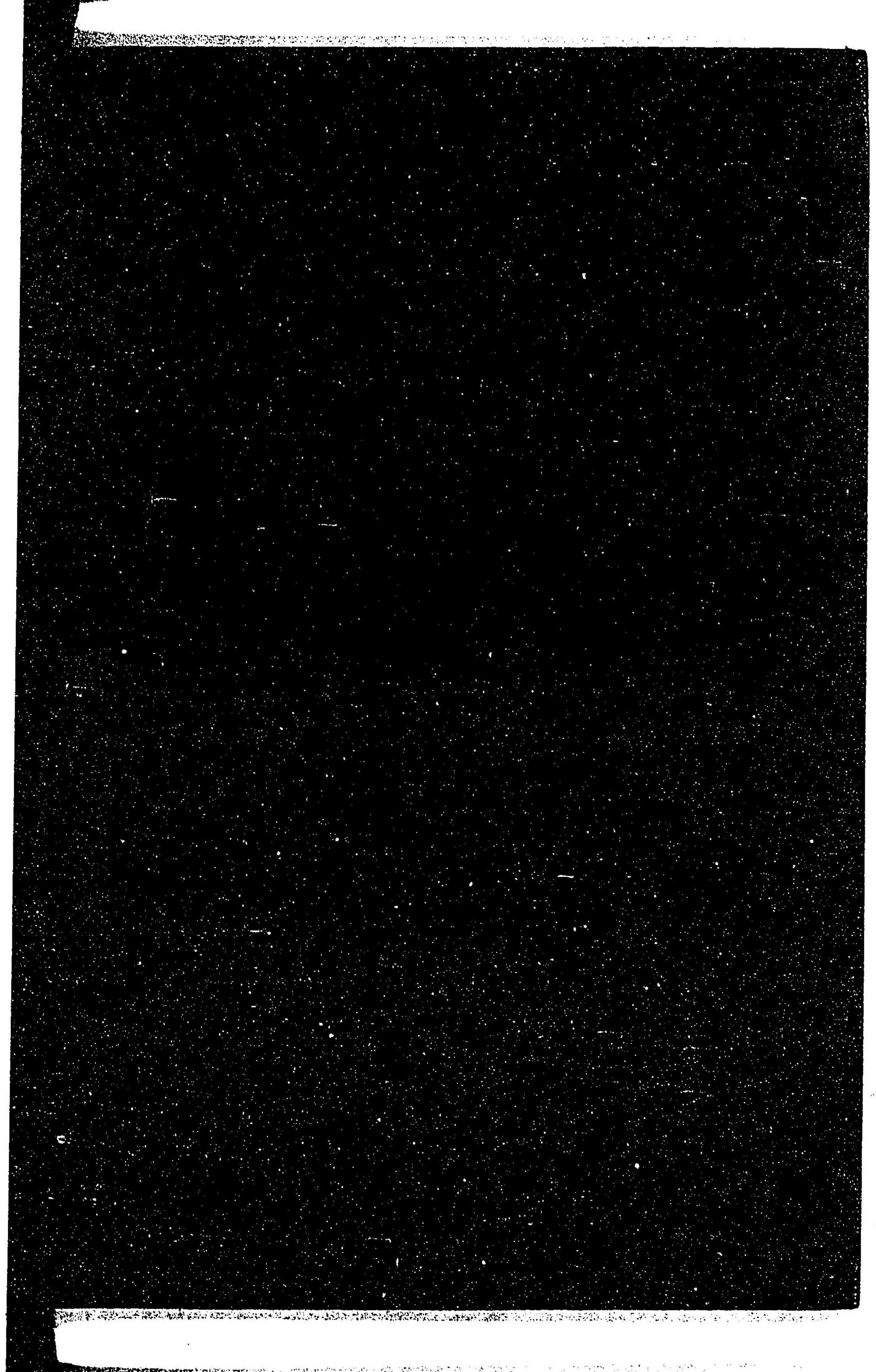

144  
98

