

14
278

德島縣産米検査報告

第五報



始



緒言

本書ハ大正三年四月ヨリ本年三月ニ至

ル検査成績及之ニ關スル事務ノ梗概ヲ

輯録セシモノナリ

大正四年八月一日

徳島縣産米検査所

大正
4. 10. 13
内交

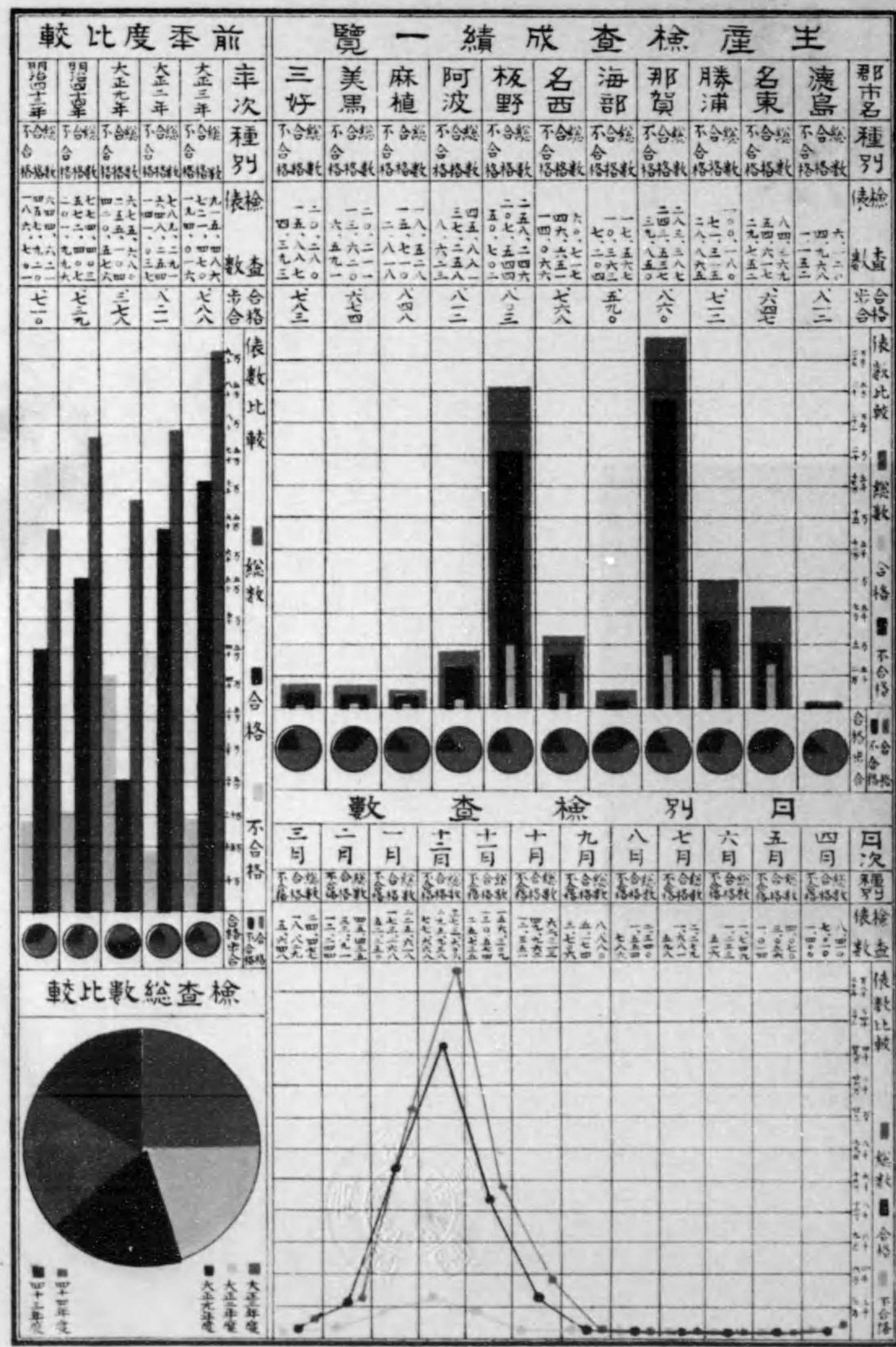

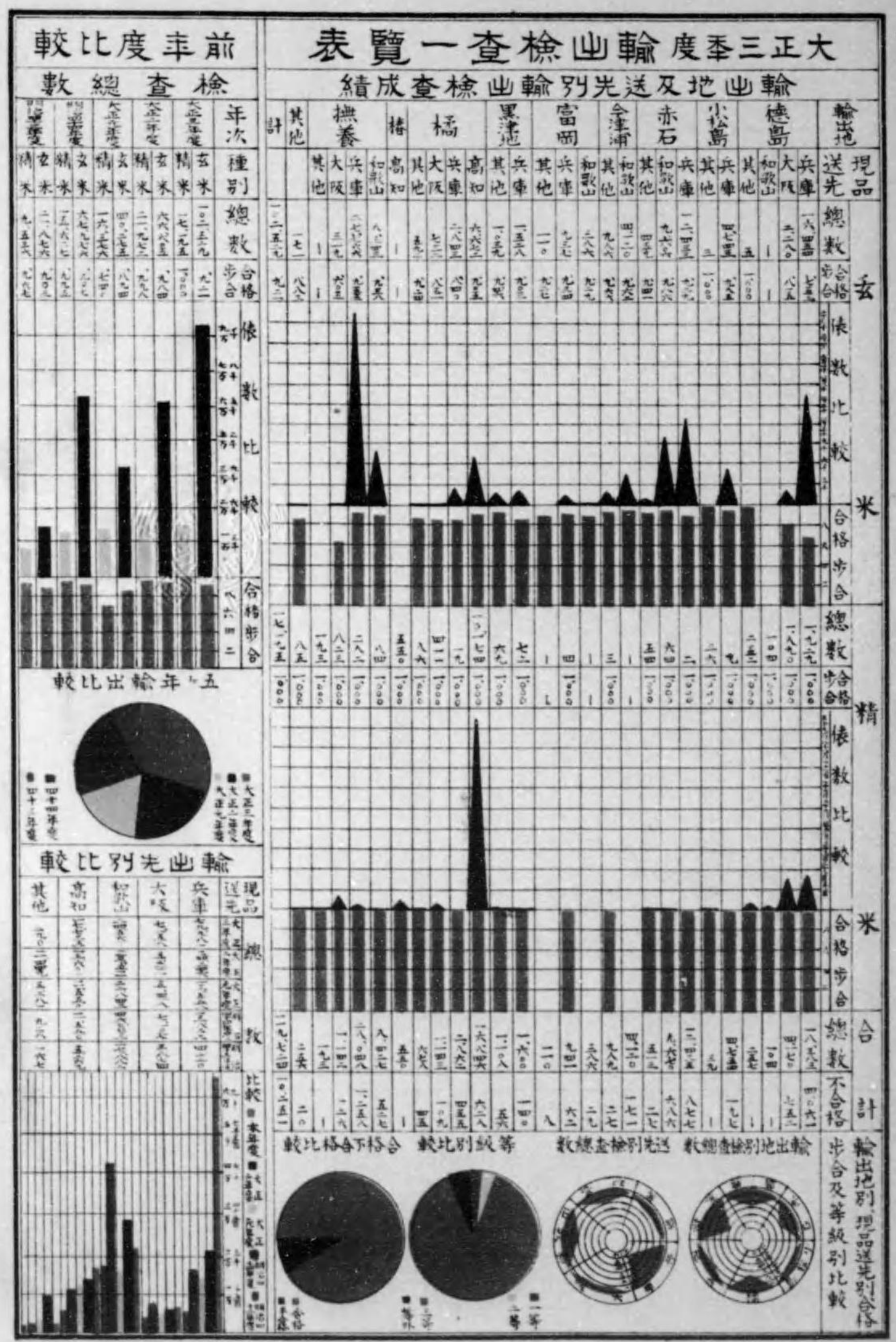

德島縣產米檢查報告

第五報

目次

第一 稻作ノ概況	一
一、一般生育ノ狀況	一
二、收穫	一
第二 產米檢查ノ概況	二
第三 檢查施行ノ準備	三
一、稻作改良ノ獎勵	三
二、產米改良ノ獎勵	四
三、檢查員ノ養成	五
四、檢查標準米ノ配付	六
第四 檢查施行ノ狀況	六
一、生産産檢査	六
二、輸出檢査	七

三、	產米鑑定	七
四、	監督檢查及注意要報	八
五、	檢查旬報	九
六、	檢查成績審査	一〇
七、	違犯者取締	一一
八、	檢查所庶務ノ概要	一三
第五 檢查ノ成績		
一、	生産檢查成績	一七
イ、	月別生産檢查	一七
ロ、	郡市別生産檢查	一八
ハ、	郡市別累月生産檢查	一八
ニ、	郡市別累月生産檢查	二〇
ホ、	町村別累月生産檢查	二〇
ヘ、	不合格及再調命令數調査	四二
二、	輸出檢查	四三
イ、	月別輸出檢查	四三

イ、	月別累年輸出檢查	四五
ロ、	輸出地別輸出檢查	四五
三、	輸出地別累月輸出檢查	四六
ホ、	輸出地別累年輸出檢查	四八
ヘ、	輸出先別累月輸出檢查	四九
ト、	輸出先別累年輸出檢查	五〇
チ、	輸出地及輸出先別累月輸出檢查	五一
リ、	輸出地及輸出先別累年輸出檢查	五五
第六 輸入米海上運送米及再輸出米		
一、	輸入米	五九
イ、	月別輸入米高	五九
ロ、	輸入地別累月輸入米高	六〇
ハ、	積出地別累月輸入米高	六二
ニ、	積出地並ニ輸入地別累月輸入米高	六四
ホ、	積出地並ニ輸入地別累年輸入米高	六八
二、	海上運送米	七〇

イ、月別海上運送米高	七〇
ロ、發送地別累月海上運送米高	七一
ハ、送先別累月海上運送米高	七三
ニ、送先並ニ發送地別累月海上運送米高	七五
三、輸入米再輸出	八二
イ、月別輸入米再輸出高	八二
第七 検査ノ效果	八二
第八 雑件	八六
一、産米品評會	八六
二、倉庫害虫驅除	八八
三、経費豫算	九一
四、職員	九三

第一 稻作ノ概況

一、一般生育ノ狀況

本年ノ稻作ハ苗代當時潤雨アリ遺憾ナク播種ナリシタリ插秧ニ至リ甚キ螟蟲ノ發生ニ遭遇シ尙其後ノ發生期ニ於テ多大ノ被害ヲ與ヘタルモノアリト雖モ土用前後ニ於ケル氣温ハ近年稀ナル高温ヲ示シ且晴天日數多カリシヲ以テ水稻ハ生育分蘖其ニ健康ニシテ頗ル強健ニ發育セリ其後八月廿二日ニ於ケル暴風雨ノ爲少シク被害セラレシト一部ニ於テ螟蟲ノ害アリシモ昨年ニ比スレハ遙ニ良好ニシテ二百十日二百二十日共ニ暴風ナク近來稀ナル豊饒ヲ呈シタリ
 陸稻ハ早天多カリシ爲ニ生育ヲ阻害セラレ出穂成熟共ニ不真ナリシヲ以テ收量平年ニ比シ著シク減少シ甚キハ殆
 シク收穫皆無ニ近キモノアリ

二、收穫高

本年ノ稻作ハ前項述ケルガ如ク豊稔ナリシヲ以テ之ヲ客年ニ比スレハ産額九万百八十七石平年ニ比シ十一万一千九百二十石ノ増收ヲ得タリ即チ左ノ如シ

都 郡 市 名	各郡市別米作付反別及收穫高	
	作 付 反 別	收 穫 高
徳 島	二一九六反	五、〇一九石

名勝那海名板阿麻美三合	東浦賀部西野波種馬好計
二八、二一六	五三、三三三
三〇、一〇二	五三、三三六
七八、八四四	一四五、四三〇
二一、六五七	二七、七九八
二〇、七三六	四三、三三四
六一、四四四	一四〇、五七五
一八、一八一	三六、六七〇
一五、一五〇	二六、三三八
一五、六五四	二八、八一八
一四、七〇〇	二四、六六二
三〇、六九八	五八五、〇〇三

第二 産米検査ノ概況

本年度ニ於ケル生産検査總數ハ九十一万五千四百八十六俵輸出検査總數十二万九千九百七十五俵ニシテ之ヲ前年ニ比スレハ生産検査ニ於テ二万六千九百九十五俵輸出検査ニ於テ四万一千三百九十八俵ヲ増加セリ是客年度ハ豊作ナリシモ一部地方ニ於テ旱魃ノ甚シキモアリ本年度ハ一般ニ豊饒ノ地多カリシニ因ルナリ輸出検査ハ前年度以來ノ米價下落ニ遭遇シ且地場高ノ爲年末迄ハ輸出多カラサリシモ米價調節令ノ發布セラル、チ聞クヤ市況ハ達ニ活氣ヲ呈セシテ本年一月以來多額ノ輸出ヲ見ルニ至レリ

第三 検査施行ノ準備

検査施行ニ先チ前年ノ例ニ依リテ稻作及産米ノ改良ヲ獎勵シ尙生産期ニ於テ収乾燥ヲ促シ標準米ノ選定新任検査員ノ養成等ヲナセリ其狀況左ノ如シ

一、稻作改良ノ獎勵

- イ、品種ノ改良統一ヲ圖ルコト
- ロ、種子ノ交換及澁水撰ヲ勵行スルコト
- ハ、播種量ハ四合以内ニ留ムルコト
- ニ、移植ハ努メテ淺植トナスコト
- ホ、移植後ニ番除草迄ノ間晴天ノ日ニ於テ一二回蟹爪又ハ田打車ヲ使用スルコト

- 〜、肥料ノ用期及配合ヲ適當ナラシムルコト
- ト、水ハ苗代田及本田ヲ通シ可成淺水トナスコト
- 右ノ外地方ノ狀況ニ依リ適宜協定スルコト
- 二、検査員ノ自作米ハ總テ前項ノ標準ニ依リテ之ヲ行ヒ卒先他ノ模範ヲラシムルコト

二、産米改良ノ獎勵

粳乾燥ニ就テハ客年度ハ郡市町村及農會ト協力シ之カ獎勵ニ努メタルノ結果其成績概シテ佳良ニシテ検査合格歩合ノ如キ平均八割以上ヲ示シタルモ其方法多少形式ニ流レ向キ遺憾ノ点アリシヲ以テ本年度ニ於テハ再ヒ前年ノ方法ヲ踴躍シ左記事項ニ依リテ之カ獎勵ニ努メタリ

一、獎勵方法

- 一、不合格米ハ各町村共十分ノ二以内ニ減少セシムルノ方針ヲ以テ極力之カ改良ヲ獎勵スルコト
- 二、獎勵ハ生産ノ早キ地方ヨリ漸次着手シ遺漏ナキ時期スルコト
- 三、獎勵ハ郡市町村吏員産米検査吏員及各級農會職員等協同シ全一歩調ニ依リ一齊ニ之ヲ行フコト
- 四、獎勵方法ハ大正二年四月内米第八七四號中産米改良ノ注意ニ依ルコト但從來ノ缺点ハ主トシテ乾燥ノ不良ニアラシヲ以テ麥作仕付前ニ於テ充分乾燥且收納セシムル様注意スルコト
- 五、産米検査吏員ヲシテ實地獎勵ノ際特ニ左ノ調査ヲナサシメ郡市町村又ハ農會等ニ於テハ之ヲ助力シ且之ニ依リ必要ト認ムルモノニ對シ再ニ三獎勵ヲ加フルコト

氏名	作付		收穫		受檢		稲		拔		乾		燥		製		附記	
	反別	見込	見込	直拔	非直拔	架干	種重干	下敷干	下敷干	日敷	乾燥方	冬摺	今摺	準備	不準備	準備		不準備

口、獎勵事項

- 一、稲ノ直拔ヲ避ケ架干又ハ穂重干ヲ行ハシムルコト
- 口、稲ノ乾燥ニハ下敷ヲ爲サシムルコト
- ハ、稲ノ蒔干ハ晴天四日以上ヲ標準トシ夏ヲ經過スルモ變色腐敗ノ憂ナキ時期セシムルコト
- 二、前項ノ外尙本所發行ノ注意書ニ依リ獎勵スルコト

三、検査員養成

本年度退職セシ生産検査員ノ後任者及篤志者ニ對シ検査事務ノ講習ヲナセリ其場所期間及講習人員左ノ如シ

場 所 德島縣會議事堂
 期 間 大正三年九月廿八日ヨリ十月四日迄七日間
 講習人員 二十三名
 講師及擔任科目左ノ如シ
 稻作要項 監督員 平賀清次

法規實習及鑑定
實習及鑑定

全 佐藤重太郎
全 藤本圓藏

四、検査標準米ノ配付

産米検査標準米規程ニ依リ各生産検査員ヨリ少量充ノ産米ヲ提供セシメ鑑定會ニ於テ慎重ナル調査ヲ經テ検査標準米ヲ選定シ生産検査員ニハ三等検査出張所及輸出検査所並ニ輸出兼掌検査員ニハ各種ノ標準米ヲ配付セリ其等級及生産地左ノ如シ

標準米		種名		生産地名	
生産検査合格標準米	輸出検査一等標準米	勝浦郡多家夏村	輸出検査精米一等標準米	名	西郡浦庄村
輸出検査一等標準米	輸出検査二等標準米	勝浦郡小松島町	輸出検査精米二等標準米	名	西郡浦庄村
輸出検査二等標準米	輸出検査三等標準米	勝浦郡小松島町	輸出検査精米三等標準米	名	西郡高庄村
輸出検査三等標準米		勝浦郡多家夏村		名	西郡高庄村

第四 検査施行ノ狀況

一、生産検査

本年度生産初検査ハ八月十三日那賀郡羽ノ浦村ニ於テ衣笠種一俵ノ受検届出アリ生産者ハ全村天野新吾ニシテ全日坂野

村石見久吉ヨリモ全種一俵ノ受検届出アリ何レモ乾燥調製品質等優良ニシテ合格ニ決定シ坂野村坂井金ニヨリ前者ハ大阪市場後者ハ兵庫市場へ輸出セリ之ヲ本年度ニ於ケル産米検査ノ嚆矢トス
續テ勝浦郡小松島町那賀郡今津浦村等ヨリ受検届出アリシカ其後ハ天候不良ノ爲乾燥悪シシ類々不合格ヲ出セシナリ各郡市一齊ニ實地ニ就キテ穀乾燥ノ獎勵ヲナシタルノ結果前年ト大差ナキ成績ヲ得ルニ至レリ

二、輸出検査

輸出初検査ハ八月十三日那賀郡赤石港坂井金ニヨリ大阪山商店及兵庫榮惣商店へ玄米各一俵ヲ輸出セシテ嚆矢トシ引續キ坂井金ニ那賀郡立江町堀本利平徳島市齋藤常吉ヨリ大阪及兵庫へ輸出セリ新穀當時ハ米價低落ノ際ナリシモ小櫻万倍種ハ相當ノ輸出アリ又一月ニ至リ米價調節令發布ノ前後價格ハ稍昂進セシナリ以テ續々輸出ヲ見ルニ至レリ

三、産米鑑定

検査ノ統一ヲ計ラシメ本年産米鑑定會規程ニ依リ鑑定會ヲ開催セリ其狀況左ノ如シ

出張所名	提出者		監督員		主事		補員		検査員		合計	
	適	不適	計	適	不適	計	適	不適	計	適	不適	計
徳島出張所	1	1	2	1	1	2	1	1	2	1	1	2
小松島出張所	1	1	2	1	1	2	1	1	2	1	1	2
富岡出張所	1	1	2	1	1	2	1	1	2	1	1	2

日和佐出張所	撫養出張所	石井出張所	市場出張所	池田出張所	産米検査所	合計
1	1	1	1	1	1	6
1	1	1	1	1	1	6
1	1	1	1	1	1	6
1	1	1	1	1	1	6
1	1	1	1	1	1	6
1	1	1	1	1	1	6
1	1	1	1	1	1	6
1	1	1	1	1	1	6
1	1	1	1	1	1	6

八

四、監督検査及注意要報

検査済産米ニシテ其程度ニ不當ノモノナカランメン爲縣監督及出張所員ハ常ニ巡回調査ヲ爲シ若シ不當ノモノヲ發見シタルトキハ當該吏員ニ對シ直接注意ヲ加ヘ最盛期若ハ遠隔ノ場合ハ注意要報ヲ發シテ其反省ヲ促セリ又生産検査最盛期間内ハ別項ノ如キ検査旬報ヲ發行シ出張所監督員ハ之ニ依リ必要ト認メル場合當該生産検査員ニ對シテ注意要報ヲ發シ其注意ヲ喚起セリ其状況左ノ如シ

事項	検査所	出張所	合計	検査員數	平均一人當 同多度數上 同少度數上	注意要報數		全上 シテ受テ シテ受テ シテ受テ	比例
						必要	注意		
小松島	5	2	7	3	2.33	1	1	3	43%

富和	18	1	19	3	6.33	1	1	3	16%
日佐	1	2	3	3	1.00	0	0	0	0%
撫養	1	1	2	3	0.67	0	0	0	0%
石井	3	1	4	3	1.33	0	0	0	0%
市場	2	1	3	3	1.00	0	0	0	0%
池田	1	1	2	3	0.67	0	0	0	0%
計	25	7	32	15	2.13	2	2	4	13%

五、検査旬報

生産検査米ニシテ輸出検査ニ際シ不合格ヲ出シタルトキハ輸出検査員ニ於テ其状況ヲ調査シ旬報資料トシテ報告セシメ検査所ハ之ニ依リテ検査旬報ヲ發行セリ其期間ハ新穀當時ヨリ最盛期中ヲ限リテモリ其状況左ノ如シ

産米検査旬報資料及同旬報

輸出検査所名	検査旬報資料報告數	出張所名	検査旬報數
徳島	1	徳島	1
小松島	1	小松島	1
赤松	1	赤松	1
今津	8	今津	8
富岡	3	富岡	3

計	津	黒	橋
計	地		
六八	一三	四	一三
計	池	市	石
	田	場	井
三九	一	一	八

六、検査成績審査

本年度ニ於ケル生産検査成績審査ハ大正四年二月二日那賀郡ヨリ着手シ三月十七日麻植郡ヲ以テ終了セリ審査員ハ本所及出張所監督員ヲ以テ之ニ充テ審査標準ハ検査俵數一千俵以内ハ五俵以上ハ五百俵ヲ増ス毎ニ一点ヲ増加シ合格七不合格三ノ割合ヲ以テ總數二千〇七十八点ヲ採收セリ之ヲ前年ニ比スレハ其數二百十六点ノ増加トナル審査方法ハ依裝調製及検査形式ハ實地ニ就キテ審査シ乾燥及形状品質ハ検査所ニ於テ各審査員卓上合議ヲ以テ決定シ各検査員ノ成績ヲ調査シテ出張所別順位ヲ定メタリ其狀況左表ノ如シ

出張所別生産検査成績審査表

出張所名	検査員總數	審査點數	俵裝得點		乾燥得點	調製及形状品質得點		検査形式得點		平均點數	順位
			材料	俵造		調製	品狀	式得點	得點數		
池田	八	二〇六	二六七	二四	二〇八	四七	二〇八	二〇六	二〇六	二〇六	一
小松島	二二	三六	一〇九	一〇八	二一四	二〇	二〇	二〇	二〇	二〇	二
德島	一五	一七	二六	七	一三	一	一	一	一	一	三
撫養	一〇	一〇	一〇	七	一〇	一	一	一	一	一	四
石井	一三	一六	二二	九	一六	一	一	一	一	一	五
市場	一七	一七	二二	二	一六	一	一	一	一	一	六
富岡	一〇	一〇	一〇	二	一〇	一	一	一	一	一	七
日和佐	八	一〇	一〇	二	一〇	一	一	一	一	一	八
合計	一〇六	一二六	四二六	一〇七	二四三	一〇七	一〇七	一〇七	一〇七	一〇七	

(大正三年産)

七、違反者取締

本年度ニ於ケル規則違反者ハ總數百〇一名ニシテ之ヲ前年ニ比スレバ三十四名ヲ増加セリ違反行為ノ最多キハ前年ト全シク未検査米ノ受渡ヲナシタルモノニシテ米商者及水車業者最多シ是等ハ検査開始以來其撥チ一ニセルヲ以テ本所員及出張所員ハ常ニ各方面ニ涉リ實地調査ヲナシ違反ノ餘地ナカラシムルコトニ努メリモ益奸策ヲ弄シ狡猾ナル規則行為ヲナス者アルヲ以テ將來一層ノ注意ヲ精密ニスルノ必要アルヲ認メタリ

規則違反者告發數調

種目	出張所名	検査所	德島	小松島	富岡	日和佐	撫養	石井	市場	池田	計
証印アル古俵ヲ再用シタルモノ		三	一	二	三	一	二	一	一	一	八

		未検査米ヲ譲リ渡シタルモノ				未検査米ヲ譲リ受ケタルモノ				無届海上運送セシモノ				容量不足セルモノ				他ノ米又ハ物料ヲ混シタルモノ			
		計		計		計		計		計		計		計		計					
同	同	同	同	同	同	同	同	同	同	同	同	同	同	同	同	同	同				
同	同	五	六	七	壹	壹	貳	參	七	別業 計	米商 計	小作 者	自作 者	白地 主	違作 者	犯者 者	業者 者				
同	同	拾	拾	拾	圓	圓	圓	圓	圓	拾	又	八	水	車	業	者					
同	同	錢	錢	錢	圓	圓	圓	圓	圓	錢											

同	同	同	同	同	同	同	同	同	同
同	同	同	同	同	同	同	同	同	同
同	同	同	同	同	同	同	同	同	同
同	同	同	同	同	同	同	同	同	同
同	同	同	同	同	同	同	同	同	同
同	同	同	同	同	同	同	同	同	同
同	同	同	同	同	同	同	同	同	同
同	同	同	同	同	同	同	同	同	同
同	同	同	同	同	同	同	同	同	同

八、検査所庶務ノ概要

検査所ニ於ケル事務ハ概略前年ノ例ニ依リテ實行セリ其主ナル事項ヲ舉クレバ左ノ如シ

イ、集會

郡市長會			郡市勸業主任會		
期	日	種別	期	日	種別
大正三年六月十七日		注意	大正三年七月二十日		注意
産業乾燥獎勵ノ件			地主會事業獎勵ノ件 倉庫害蟲掃除ノ件		

主事會

期日	種別	事項
自大正三年五月廿八日 至全 年全月卅一日	指示	検査監督ニ關スル件 新米乾燥ニ關スル件 輸入米取締ニ關スル件 生産検査米容量ノ件 産米改良講演會ノ件 倉庫害虫驅除ノ件
自大正三年十月十九日 至全 年全月卅一日	指示	検査監督ニ關スル件 乾燥獎勵ニ關スル件 検査員任用ニ關スル件 米ノ保存獎勵ノ件 産米研究會ノ件
自大正四年三月廿六日 至全 年全月卅一日	指示	標準米選定ニ關スル件 産米乾燥獎勵會ニ關スル件 鑑定米提出ニ關スル件 検査監督ニ關スル件 獎勵事業ニ關スル件
	注意	輸出検査ニ關スル件 輸出検査場所ニ關スル件 鑑定會提出米ニ關スル件 産米検査成績審査採收米ノ審査

生産検査員會

出張所名	回数	出張所名	回数
德島	二	徳島	二
小松	二	石井	二
富岡	二	石井	二
日和佐	二	石井	二

規

本年度内ハ諸令規ノ發布若クハ改正セシモノ少ク只大正三年七月廿一日告示第百七十四号ヲ以テ海部郡第二區川上村及麻植郡第二區三山村ヲ除外地トシ検査地區ヨリ削除セリ

ハ、事務取扱件數

大正三年四月一日ヨリ大正四年三月三十一日迄取扱件數ヲ擧ケレハ左ノ如シ

産米検査所

收受件數 二千九百五十四件
發送件數 四千八百七十件

産米検査出張所

出張所名	收	發	送	合	計	出張所名	收	發	送	合	計
德島	六〇	一〇〇	一〇〇	二〇〇	一〇〇	徳島	六〇	一〇〇	一〇〇	二〇〇	一〇〇
小松	五〇	一〇〇	一〇〇	二〇〇	一〇〇	石井	五〇	一〇〇	一〇〇	二〇〇	一〇〇
富岡	三〇	一〇〇	一〇〇	二〇〇	一〇〇	石井	三〇	一〇〇	一〇〇	二〇〇	一〇〇
日和佐	二〇	一〇〇	一〇〇	二〇〇	一〇〇	石井	二〇	一〇〇	一〇〇	二〇〇	一〇〇
						池田					
						總計					

ニ、事務檢閱

本年度ニ於ケル産米検査出張所事務ノ檢閱ハ大正四年二月十日ヲ期シ各出張所ヨリ調査書ヲ提出セシメ左記順序ニ依リ二月十五日ヨリ開始シ三月廿五日ヲ以テ結了セリ其成績ハ事務ノ處理ニ在リテハ概シテ適當ニ施行セラレ前年ニ比シ優

頁ト認タルモ産米ノ乾燥改良ノ實績ニ至リテハ尙遺憾ノ点多ク監督指導共ニ一層ノ注意ヲ要スルモノアルヲ以テ本年三月廿八日主事會ヲ開キ之ガ講評ヲナシ以テ將來ノ注意ヲ喚起セリ

期	日	出張所	期	日	出張所
大正四年二月十五日ヨリ全月十八日迄		日和佐出張所	大正四年三月九日ヨリ全月十一日迄		富岡出張所
全	三月二日ヨリ全月三日迄	撫養出張所	全	三月十三日ヨリ全月十四日迄	小松島出張所
全	三月四日ヨリ全月五日迄	市橋出張所	全	三月十七日ヨリ全月十八日迄	池田出張所
全	三月六日ヨリ全月七日迄	石井出張所	全	三月廿四日ヨリ全月廿五日迄	徳島出張所

ホ、印刷物配付

種	類	數	量	配付先	備考
産米検査報告		四五〇		當該吏員及關係官公署	大正二年度ノ検査成績
産米検査成績一覽		五〇〇		全上	全年度ノ審査成績
産米改良注意書		六〇、〇〇〇		全上ノ外生産者一般	産米改良要點
穀蟲驅除豫防注意書		一、〇〇〇		講習者一般	穀蟲性質常習及防除方法
職員録		二五〇		當該吏員關係官公署	大正三年八月一日現在産米検査吏員

検査ノ統一産米ノ改良獎勵等歩調ノ一致ヲ圖リ且職務上ノ參考資料ヲラジメンガ爲時々印刷物ヲ配付セリ其數左ノ如シ

第五 検査ノ成績

一、生産検査成績

大正三年度産米ハ近年無比ノ豐饒タリシヲ以テ之ガ検査數モ検査開始以來ノ大數ニ上レリ即チ其總數九十一万五千四百八十六俵ニシテ内合格七十二万一千四百七十俵ナリ其詳細左ノ如シ

イ、月別生産検査

月次	種目	大正三年		大正四年		合計	
		合格	不合格	合格	不合格	合格	不合格
四月	月	八、〇一〇	一、〇〇〇	七、八八〇	一、〇〇〇	一五、八九〇	二、〇〇〇
五月	月	一〇、〇〇〇	一、〇〇〇	九、八〇〇	一、〇〇〇	一九、八〇〇	二、〇〇〇
六月	月	一〇、〇〇〇	一、〇〇〇	九、八〇〇	一、〇〇〇	一九、八〇〇	二、〇〇〇
七月	月	一〇、〇〇〇	一、〇〇〇	九、八〇〇	一、〇〇〇	一九、八〇〇	二、〇〇〇
八月	月	一〇、〇〇〇	一、〇〇〇	九、八〇〇	一、〇〇〇	一九、八〇〇	二、〇〇〇
九月	月	一〇、〇〇〇	一、〇〇〇	九、八〇〇	一、〇〇〇	一九、八〇〇	二、〇〇〇
十月	月	一〇、〇〇〇	一、〇〇〇	九、八〇〇	一、〇〇〇	一九、八〇〇	二、〇〇〇
十一月	月	一〇、〇〇〇	一、〇〇〇	九、八〇〇	一、〇〇〇	一九、八〇〇	二、〇〇〇
十二月	月	一〇、〇〇〇	一、〇〇〇	九、八〇〇	一、〇〇〇	一九、八〇〇	二、〇〇〇
一月	月	一〇、〇〇〇	一、〇〇〇	九、八〇〇	一、〇〇〇	一九、八〇〇	二、〇〇〇
二月	月	一〇、〇〇〇	一、〇〇〇	九、八〇〇	一、〇〇〇	一九、八〇〇	二、〇〇〇
三月	月	一〇、〇〇〇	一、〇〇〇	九、八〇〇	一、〇〇〇	一九、八〇〇	二、〇〇〇
合計	計	一〇〇、〇〇〇	一〇、〇〇〇	九〇、〇〇〇	一〇、〇〇〇	一八〇、〇〇〇	二〇、〇〇〇

一、郡市別生産検査

郡市名	種別		種別		種別
	合格	不正	合格	不正	
德島	1,620	1	1,620	1	1,620
勝浦	1,000	1	1,000	1	1,000
那賀	1,000	1	1,000	1	1,000
海部	1,000	1	1,000	1	1,000
名西	1,000	1	1,000	1	1,000
板野	1,000	1	1,000	1	1,000
阿波	1,000	1	1,000	1	1,000
麻植	1,000	1	1,000	1	1,000
美馬	1,000	1	1,000	1	1,000
三好	1,000	1	1,000	1	1,000
合計	10,000	10	10,000	10	10,000
合計	10,000	10	10,000	10	10,000

二、郡市別累月生産検査

郡市名	種別		種別		種別
	合格	不正	合格	不正	
德島	1,620	1	1,620	1	1,620
勝浦	1,000	1	1,000	1	1,000
那賀	1,000	1	1,000	1	1,000
海部	1,000	1	1,000	1	1,000
名西	1,000	1	1,000	1	1,000
板野	1,000	1	1,000	1	1,000
阿波	1,000	1	1,000	1	1,000
麻植	1,000	1	1,000	1	1,000
美馬	1,000	1	1,000	1	1,000
三好	1,000	1	1,000	1	1,000
合計	10,000	10	10,000	10	10,000
合計	10,000	10	10,000	10	10,000

町村名	明治四十三年度				明治四十四年度				大正元年度				大正二年度				大正三年度			
	合格	不合格	總格數	種別	合格	不合格	總格數	種別	合格	不合格	總格數	種別	合格	不合格	總格數	種別	合格	不合格	總格數	種別
加茂	3,610	0	3,610		6,611	0	6,611		3,599	0	3,599		3,577	0	3,577		3,577	0	3,577	
加洲	6,737	0	6,737		4,848	0	4,848		7,986	0	7,986		7,986	0	7,986		7,986	0	7,986	
沖津	2,326	0	2,326		2,326	0	2,326		2,326	0	2,326		2,326	0	2,326		2,326	0	2,326	
新居	1,334	0	1,334		1,334	0	1,334		1,334	0	1,334		1,334	0	1,334		1,334	0	1,334	
國府	2,836	0	2,836		2,836	0	2,836		2,836	0	2,836		2,836	0	2,836		2,836	0	2,836	
南上	9,131	0	9,131		9,131	0	9,131		9,131	0	9,131		9,131	0	9,131		9,131	0	9,131	
北井	8,248	0	8,248		8,248	0	8,248		8,248	0	8,248		8,248	0	8,248		8,248	0	8,248	
入井	1,347	0	1,347		1,347	0	1,347		1,347	0	1,347		1,347	0	1,347		1,347	0	1,347	
合計	41,641	0	41,641		41,641	0	41,641		41,641	0	41,641		41,641	0	41,641		41,641	0	41,641	

町村名	明治四十三年度				明治四十四年度				大正元年度				大正二年度				大正三年度			
	合格	不合格	總格數	種別	合格	不合格	總格數	種別	合格	不合格	總格數	種別	合格	不合格	總格數	種別	合格	不合格	總格數	種別
上八	4,836	0	4,836		7,339	0	7,339		4,836	0	4,836		4,836	0	4,836		4,836	0	4,836	
佐那	4,935	0	4,935		4,935	0	4,935		4,935	0	4,935		4,935	0	4,935		4,935	0	4,935	
合計	9,771	0	9,771		12,274	0	12,274		9,672	0	9,672		9,672	0	9,672		9,672	0	9,672	

平島	富岡	見能林	中野島	實田	桑野	橋	新野	福井	橋
不合合格格數	不合合格格數	不合合格格數	不合合格格數	不合合格格數	不合合格格數	不合合格格數	不合合格格數	不合合格格數	不合合格格數
199	177	287	151	166	276	155	111	111	143
199	177	287	151	166	276	155	111	111	143
199	177	287	151	166	276	155	111	111	143
199	177	287	151	166	276	155	111	111	143
199	177	287	151	166	276	155	111	111	143
199	177	287	151	166	276	155	111	111	143
199	177	287	151	166	276	155	111	111	143
199	177	287	151	166	276	155	111	111	143
199	177	287	151	166	276	155	111	111	143
199	177	287	151	166	276	155	111	111	143
199	177	287	151	166	276	155	111	111	143
199	177	287	151	166	276	155	111	111	143
199	177	287	151	166	276	155	111	111	143
199	177	287	151	166	276	155	111	111	143
199	177	287	151	166	276	155	111	111	143
199	177	287	151	166	276	155	111	111	143
199	177	287	151	166	276	155	111	111	143
199	177	287	151	166	276	155	111	111	143
199	177	287	151	166	276	155	111	111	143

町村名	種別	那賀郡 (累月)				合計
		四月	五月	六月	七月	
合計	不合合格格數	1,001	1,001	1,001	1,001	4,004
勝浦	不合合格格數	199	199	199	199	796
多家	不合合格格數	199	199	199	199	796
小松島	不合合格格數	199	199	199	199	796
生比奈	不合合格格數	199	199	199	199	796
棚野	不合合格格數	199	199	199	199	796
町村名	種別	四月	五月	六月	七月	合計
羽ノ浦	不合合格格數	199	199	199	199	796
今津浦	不合合格格數	199	199	199	199	796
坂野	不合合格格數	199	199	199	199	796
立江	不合合格格數	199	199	199	199	796
町村名	種別	四月	五月	六月	七月	合計
合計	不合合格格數	1,001	1,001	1,001	1,001	4,004
勝浦	不合合格格數	199	199	199	199	796
多家	不合合格格數	199	199	199	199	796
小松島	不合合格格數	199	199	199	199	796
生比奈	不合合格格數	199	199	199	199	796
棚野	不合合格格數	199	199	199	199	796
町村名	種別	四月	五月	六月	七月	合計
羽ノ浦	不合合格格數	199	199	199	199	796
今津浦	不合合格格數	199	199	199	199	796
坂野	不合合格格數	199	199	199	199	796
立江	不合合格格數	199	199	199	199	796

町村名	種別	西 郡 (累月)										町村名	種別	明治四十三年度 合格歩合	明治四十八年度 合格歩合	大正元年度 合格歩合	大正二年度 合格歩合	大正三年度 合格歩合		
		合	赤	日	牟	浅	川	川	川	柄	央								合	
阿部	部	1,000	1,000	1,000	1,000	1,000	1,000	1,000	1,000	1,000	1,000	阿部	部	1,000	1,000	1,000	1,000	1,000	1,000	1,000
三河	内	1,000	1,000	1,000	1,000	1,000	1,000	1,000	1,000	1,000	1,000	三河	内	1,000	1,000	1,000	1,000	1,000	1,000	1,000
赤河	内	1,000	1,000	1,000	1,000	1,000	1,000	1,000	1,000	1,000	1,000	赤河	内	1,000	1,000	1,000	1,000	1,000	1,000	1,000
日和	佐	1,000	1,000	1,000	1,000	1,000	1,000	1,000	1,000	1,000	1,000	日和	佐	1,000	1,000	1,000	1,000	1,000	1,000	1,000
牟岐	岐	1,000	1,000	1,000	1,000	1,000	1,000	1,000	1,000	1,000	1,000	牟岐	岐	1,000	1,000	1,000	1,000	1,000	1,000	1,000
浅川	川	1,000	1,000	1,000	1,000	1,000	1,000	1,000	1,000	1,000	1,000	浅川	川	1,000	1,000	1,000	1,000	1,000	1,000	1,000
川	川	1,000	1,000	1,000	1,000	1,000	1,000	1,000	1,000	1,000	1,000	川	川	1,000	1,000	1,000	1,000	1,000	1,000	1,000
川	東	1,000	1,000	1,000	1,000	1,000	1,000	1,000	1,000	1,000	1,000	川	東	1,000	1,000	1,000	1,000	1,000	1,000	1,000
川	西	1,000	1,000	1,000	1,000	1,000	1,000	1,000	1,000	1,000	1,000	川	西	1,000	1,000	1,000	1,000	1,000	1,000	1,000
柄	奥	1,000	1,000	1,000	1,000	1,000	1,000	1,000	1,000	1,000	1,000	柄	奥	1,000	1,000	1,000	1,000	1,000	1,000	1,000
央	奥	1,000	1,000	1,000	1,000	1,000	1,000	1,000	1,000	1,000	1,000	央	奥	1,000	1,000	1,000	1,000	1,000	1,000	1,000
合	計	1,000	1,000	1,000	1,000	1,000	1,000	1,000	1,000	1,000	1,000	合	計	1,000	1,000	1,000	1,000	1,000	1,000	1,000

川	上	央	柄	川	川	浅	牟	日	赤	三	合
川	上	央	柄	川	川	浅	牟	日	赤	三	合
不合總	不合總	不合總	不合總	不合總	不合總	不合總	不合總	不合總	不合總	不合總	不合總
合格格數	合格格數	合格格數	合格格數	合格格數	合格格數	合格格數	合格格數	合格格數	合格格數	合格格數	合格格數
1,000	1,000	1,000	1,000	1,000	1,000	1,000	1,000	1,000	1,000	1,000	1,000
1,000	1,000	1,000	1,000	1,000	1,000	1,000	1,000	1,000	1,000	1,000	1,000
1,000	1,000	1,000	1,000	1,000	1,000	1,000	1,000	1,000	1,000	1,000	1,000
1,000	1,000	1,000	1,000	1,000	1,000	1,000	1,000	1,000	1,000	1,000	1,000
1,000	1,000	1,000	1,000	1,000	1,000	1,000	1,000	1,000	1,000	1,000	1,000
1,000	1,000	1,000	1,000	1,000	1,000	1,000	1,000	1,000	1,000	1,000	1,000
1,000	1,000	1,000	1,000	1,000	1,000	1,000	1,000	1,000	1,000	1,000	1,000
1,000	1,000	1,000	1,000	1,000	1,000	1,000	1,000	1,000	1,000	1,000	1,000
1,000	1,000	1,000	1,000	1,000	1,000	1,000	1,000	1,000	1,000	1,000	1,000
1,000	1,000	1,000	1,000	1,000	1,000	1,000	1,000	1,000	1,000	1,000	1,000
1,000	1,000	1,000	1,000	1,000	1,000	1,000	1,000	1,000	1,000	1,000	1,000

町村名	種別	阿波郡 (累月)				
		四月	五月	六月	七月	八月
大 市	不合總 合格格數	五九六	一三三	一三三	一三三	一三三
八 橋	不合總 合格格數	四一四	一三三	一三三	一三三	一三三
土 成	不合總 合格格數	五八四	一三三	一三三	一三三	一三三
柿 島	不合總 合格格數	四四〇	一三三	一三三	一三三	一三三
合 計	不合總 合格格數	一、九七四	五三三	五三三	五三三	五三三
合 計	不合總 合格格數	一、九七四	五三三	五三三	五三三	五三三

町村名	種別	板野郡 (累年)										
		明治四十三年度	明治四十四年度	大正元年度	大正二年度	大正三年度						
板 藍	不合總 合格格數	五〇〇	五〇〇	五〇〇	五〇〇	五〇〇						
住 吉	不合總 合格格數	九八	九八	九八	九八	九八						
北 島	不合總 合格格數	四八	四八	四八	四八	四八						
川 茂	不合總 合格格數	二二	二二	二二	二二	二二						
松 江	不合總 合格格數	二二	二二	二二	二二	二二						
大 津	不合總 合格格數	二二	二二	二二	二二	二二						
鳴 門	不合總 合格格數	二二	二二	二二	二二	二二						
北 灘	不合總 合格格數	二二	二二	二二	二二	二二						
里 浦	不合總 合格格數	二二	二二	二二	二二	二二						
合 計	不合總 合格格數	一、〇〇〇	一、〇〇〇	一、〇〇〇	一、〇〇〇	一、〇〇〇						

町村名	種別	麻植郡 (累月)															
		四月	五月	六月	七月	八月	九月	十月	十一月	十二月	一月	二月	三月	合計	合格歩合		
牛島	不合總合格數	三三三	三三三	三三三	三三三	三三三	三三三	三三三	三三三	三三三	三三三	三三三	三三三	三三三	三三三	三三三	三三三
鴨島	不合總合格數	一一一	一一一	一一一	一一一	一一一	一一一	一一一	一一一	一一一	一一一	一一一	一一一	一一一	一一一	一一一	一一一
森山	不合總合格數	四二二	四二二	四二二	四二二	四二二	四二二	四二二	四二二	四二二	四二二	四二二	四二二	四二二	四二二	四二二	四二二
西尾	不合總合格數	三三三	三三三	三三三	三三三	三三三	三三三	三三三	三三三	三三三	三三三	三三三	三三三	三三三	三三三	三三三	三三三
川島	不合總合格數	一五五	一五五	一五五	一五五	一五五	一五五	一五五	一五五	一五五	一五五	一五五	一五五	一五五	一五五	一五五	一五五
學島	不合總合格數	一九九	一九九	一九九	一九九	一九九	一九九	一九九	一九九	一九九	一九九	一九九	一九九	一九九	一九九	一九九	一九九
山瀬	不合總合格數	一一一	一一一	一一一	一一一	一一一	一一一	一一一	一一一	一一一	一一一	一一一	一一一	一一一	一一一	一一一	一一一
川田	不合總合格數	五九四	五九四	五九四	五九四	五九四	五九四	五九四	五九四	五九四	五九四	五九四	五九四	五九四	五九四	五九四	五九四
合計	不合總合格數	一,一〇〇	一,一〇〇	一,一〇〇	一,一〇〇	一,一〇〇	一,一〇〇	一,一〇〇	一,一〇〇	一,一〇〇	一,一〇〇	一,一〇〇	一,一〇〇	一,一〇〇	一,一〇〇	一,一〇〇	一,一〇〇

町村名	種別	阿波郡 (累年)			
		明治四十三年	明治四十四年	大正元年	大正二年
合計	不合總合格數	三三三	三三三	三三三	三三三
久勝	不合總合格數	一一一	一一一	一一一	一一一
伊澤	不合總合格數	二二二	二二二	二二二	二二二
林	不合總合格數	三三三	三三三	三三三	三三三
合計	不合總合格數	一,一〇〇	一,一〇〇	一,一〇〇	一,一〇〇

合	牛	貞	三	穴	重	郡	岩	陽	江
計	田	光	島	吹	清	里	倉	町	原
不合	不合	不合	不合	不合	不合	不合	不合	不合	不合
合	合	合	合	合	合	合	合	合	合
格	格	格	格	格	格	格	格	格	格
格	格	格	格	格	格	格	格	格	格
數	數	數	數	數	數	數	數	數	數
數	數	數	數	數	數	數	數	數	數
1,111	1,111	1,111	1,111	1,111	1,111	1,111	1,111	1,111	1,111
1,111	1,111	1,111	1,111	1,111	1,111	1,111	1,111	1,111	1,111
1,111	1,111	1,111	1,111	1,111	1,111	1,111	1,111	1,111	1,111
1,111	1,111	1,111	1,111	1,111	1,111	1,111	1,111	1,111	1,111
1,111	1,111	1,111	1,111	1,111	1,111	1,111	1,111	1,111	1,111
1,111	1,111	1,111	1,111	1,111	1,111	1,111	1,111	1,111	1,111
1,111	1,111	1,111	1,111	1,111	1,111	1,111	1,111	1,111	1,111
1,111	1,111	1,111	1,111	1,111	1,111	1,111	1,111	1,111	1,111
1,111	1,111	1,111	1,111	1,111	1,111	1,111	1,111	1,111	1,111
1,111	1,111	1,111	1,111	1,111	1,111	1,111	1,111	1,111	1,111
1,111	1,111	1,111	1,111	1,111	1,111	1,111	1,111	1,111	1,111
1,111	1,111	1,111	1,111	1,111	1,111	1,111	1,111	1,111	1,111
1,111	1,111	1,111	1,111	1,111	1,111	1,111	1,111	1,111	1,111
1,111	1,111	1,111	1,111	1,111	1,111	1,111	1,111	1,111	1,111

町村名	東	川	山	學	西	森	鳴	牛	町村名	合	三	(累年)
四月									明治四十三年度	合	不	
五月									格	合	不	
六月									步	格	格	
七月									合	合	合	
八月									度	度	度	
九月									大	大	大	
十月									元	元	元	
十一月									正	正	正	
十二月									年	年	年	
一月									度	度	度	
二月									合	合	合	
三月									格	格	格	
合計									步	步	步	
合格									合	合	合	
步									度	度	度	

町村名	美馬郡 (累年)												
	明治四十三年度	明治四十四年度	大正元年度	大正二年度	大正三年度	合計	明治四十三年度	明治四十四年度	大正元年度	大正二年度	大正三年度	合計	
江原町	1,995	2,027	2,130	2,140	2,140	10,432	1,995	2,027	2,130	2,140	2,140	10,432	
岩倉町	3,485	3,025	3,130	3,140	3,140	12,924	3,485	3,025	3,130	3,140	3,140	12,924	
郡里	1,515	1,515	1,515	1,515	1,515	7,575	1,515	1,515	1,515	1,515	1,515	7,575	
重清	1,415	1,415	1,415	1,415	1,415	7,075	1,415	1,415	1,415	1,415	1,415	7,075	
穴吹	1,415	1,415	1,415	1,415	1,415	7,075	1,415	1,415	1,415	1,415	1,415	7,075	
三島	1,415	1,415	1,415	1,415	1,415	7,075	1,415	1,415	1,415	1,415	1,415	7,075	
真光	1,415	1,415	1,415	1,415	1,415	7,075	1,415	1,415	1,415	1,415	1,415	7,075	
牛田	1,415	1,415	1,415	1,415	1,415	7,075	1,415	1,415	1,415	1,415	1,415	7,075	
合計	11,230	11,230	11,230	11,230	11,230	56,150	11,230	11,230	11,230	11,230	11,230	56,150	
町村名 <th colspan="12">三好郡 (累年)</th>	三好郡 (累年)												
足代	3,485	3,485	3,485	3,485	3,485	17,425	3,485	3,485	3,485	3,485	3,485	17,425	
三野	3,485	3,485	3,485	3,485	3,485	17,425	3,485	3,485	3,485	3,485	3,485	17,425	
町村名 <th colspan="12">三好郡 (累年)</th>	三好郡 (累年)												
種別 <td>四月</td> <td>五月</td> <td>六月</td> <td>七月</td> <td>八月</td> <td>九月</td> <td>十月</td> <td>十一月</td> <td>十二月</td> <td>一月</td> <td>二月</td> <td>三月</td> <td>合計</td>	四月	五月	六月	七月	八月	九月	十月	十一月	十二月	一月	二月	三月	合計
不合總合格數	3,485	3,485	3,485	3,485	3,485	3,485	3,485	3,485	3,485	3,485	3,485	3,485	41,820
不合總合格數	3,485	3,485	3,485	3,485	3,485	3,485	3,485	3,485	3,485	3,485	3,485	3,485	41,820

町村名	三好郡 (累年)												
	明治四十三年度	明治四十四年度	大正元年度	大正二年度	大正三年度	合計	明治四十三年度	明治四十四年度	大正元年度	大正二年度	大正三年度	合計	
重間	1,995	2,027	2,130	2,140	2,140	10,432	1,995	2,027	2,130	2,140	2,140	10,432	
著藏	1,015	1,015	1,015	1,015	1,015	5,075	1,015	1,015	1,015	1,015	1,015	5,075	
佐馬地	3,485	3,485	3,485	3,485	3,485	17,425	3,485	3,485	3,485	3,485	3,485	17,425	
三庄	1,015	1,015	1,015	1,015	1,015	5,075	1,015	1,015	1,015	1,015	1,015	5,075	
加茂	1,015	1,015	1,015	1,015	1,015	5,075	1,015	1,015	1,015	1,015	1,015	5,075	
辻	1,015	1,015	1,015	1,015	1,015	5,075	1,015	1,015	1,015	1,015	1,015	5,075	
池田	1,015	1,015	1,015	1,015	1,015	5,075	1,015	1,015	1,015	1,015	1,015	5,075	
合計	11,230	11,230	11,230	11,230	11,230	56,150	11,230	11,230	11,230	11,230	11,230	56,150	
町村名 <th colspan="12">三好郡 (累年)</th>	三好郡 (累年)												
種別 <td>四月</td> <td>五月</td> <td>六月</td> <td>七月</td> <td>八月</td> <td>九月</td> <td>十月</td> <td>十一月</td> <td>十二月</td> <td>一月</td> <td>二月</td> <td>三月</td> <td>合計</td>	四月	五月	六月	七月	八月	九月	十月	十一月	十二月	一月	二月	三月	合計
不合總合格數	3,485	3,485	3,485	3,485	3,485	3,485	3,485	3,485	3,485	3,485	3,485	3,485	41,820
不合總合格數	3,485	3,485	3,485	3,485	3,485	3,485	3,485	3,485	3,485	3,485	3,485	3,485	41,820

郡市名	不合格米總數		乾燥	不潔	調製	形狀品質	其他	再調命令	後再調	命令	製	原因
	總數	再調命令										
合池辻加三佐響重足	計	田	茂	庄	地	藏	間	代				
	一六、四〇〇	五九六	一、〇三〇	三、八四三	一、九四九	七九	六九	三、四四六	一、八四四	二、四四六	三、七七一	一、八四四
	三、五九七	二、二二二	三、六	四、五三三	三、六	三、三〇	一、〇一〇	一、二八	三、四四六	二、四四六	三、七七一	一、八四四
	三、三八六	一、一五二	二、六六	四、五三三	三、六	三、三〇	一、〇一〇	一、二八	三、四四六	二、四四六	三、七七一	一、八四四
	六、九八三	三、三七四	六、三	九、〇六六	七、二	六、六〇	二、〇二〇	四、七二四	六、二九〇	四、八九二	七、四八八	三、六八八

郡市名	不合格米總數		乾燥	不潔	調製	形狀品質	其他	再調命令	後再調	命令	製	原因
	總數	再調命令										
板名海那勝名德	野	西	部	賀	浦	勝	島					
	一〇、〇〇〇	一、〇〇〇	五〇	一、〇〇〇	五〇	一、〇〇〇	五〇	一、〇〇〇	五〇	一、〇〇〇	五〇	一、〇〇〇
	一、〇〇〇	一、〇〇〇	五〇	一、〇〇〇	五〇	一、〇〇〇	五〇	一、〇〇〇	五〇	一、〇〇〇	五〇	一、〇〇〇
	一、〇〇〇	一、〇〇〇	五〇	一、〇〇〇	五〇	一、〇〇〇	五〇	一、〇〇〇	五〇	一、〇〇〇	五〇	一、〇〇〇
	一、〇〇〇	一、〇〇〇	五〇	一、〇〇〇	五〇	一、〇〇〇	五〇	一、〇〇〇	五〇	一、〇〇〇	五〇	一、〇〇〇

阿波	阿波	阿波	阿波	阿波	阿波	阿波	阿波	阿波	阿波	阿波	阿波	阿波
八、〇〇〇	二、八〇〇	六、〇〇〇	二、八〇〇	六、〇〇〇	二、八〇〇	六、〇〇〇	二、八〇〇	六、〇〇〇	二、八〇〇	六、〇〇〇	二、八〇〇	六、〇〇〇
二、八〇〇	六、〇〇〇	二、八〇〇	六、〇〇〇	二、八〇〇	六、〇〇〇	二、八〇〇	六、〇〇〇	二、八〇〇	六、〇〇〇	二、八〇〇	六、〇〇〇	二、八〇〇
六、〇〇〇	二、八〇〇	六、〇〇〇	二、八〇〇	六、〇〇〇	二、八〇〇	六、〇〇〇	二、八〇〇	六、〇〇〇	二、八〇〇	六、〇〇〇	二、八〇〇	六、〇〇〇
二、八〇〇	六、〇〇〇	二、八〇〇	六、〇〇〇	二、八〇〇	六、〇〇〇	二、八〇〇	六、〇〇〇	二、八〇〇	六、〇〇〇	二、八〇〇	六、〇〇〇	二、八〇〇

二、輸出検査

大正三年度産米ハ既記ノ如ク豊饒ナリシト雖モ前年末ヨリ米價暴落ノ爲輸出寥々タリシニ新穀當時ノ早稻米及米價調節令發布前後價格昇騰ノ際ニ於テ一時ニ輸出ヲ増加シ検査開始以來ノ大數ヲ現セリ其詳細左ノ如ク

イ、月別輸出検査

月	種目	大正三年		大正二年		合計
		總數	再調命令	總數	再調命令	
六月	精玄米	一、八六六	一、〇〇〇	一、八六六	一、〇〇〇	三、七三二
五月	精玄米	一、八六六	一、〇〇〇	一、八六六	一、〇〇〇	三、七三二
四月	精玄米	一、八六六	一、〇〇〇	一、八六六	一、〇〇〇	三、七三二
三月	精玄米	一、八六六	一、〇〇〇	一、八六六	一、〇〇〇	三、七三二
二月	精玄米	一、八六六	一、〇〇〇	一、八六六	一、〇〇〇	三、七三二
一月	精玄米	一、八六六	一、〇〇〇	一、八六六	一、〇〇〇	三、七三二
合計	精玄米	一、八六六	一、〇〇〇	一、八六六	一、〇〇〇	三、七三二

地名 種目	總數 一等 二等 三等 等外 不合格 合計	玄米	八、輸出地別輸出檢査												合計	再 命 令 總 數			
			三 月	二 月	一 月	十 月	九 月	八 月	七 月	四 月	三 月	二 月	一 月	十 月			九 月	八 月	七 月
精玄米	
總玄米	

地名 種目	總數 一等 二等 三等 等外 不合格 合計	玄米	九、月別累年輸出檢査												合計	再 命 令 總 數			
			三 月	二 月	一 月	十 月	九 月	八 月	七 月	四 月	三 月	二 月	一 月	十 月			九 月	八 月	七 月
精玄米	
總玄米	

輸出地名	先別累月輸出検査												
	四月	五月	六月	七月	八月	九月	十月	十一月	十二月	一月	二月	三月	計
大板	1,000	1,000	1,000	1,000	1,000	1,000	1,000	1,000	1,000	1,000	1,000	1,000	12,000
兵庫	1,000	1,000	1,000	1,000	1,000	1,000	1,000	1,000	1,000	1,000	1,000	1,000	12,000
和歌山	1,000	1,000	1,000	1,000	1,000	1,000	1,000	1,000	1,000	1,000	1,000	1,000	12,000
高知	1,000	1,000	1,000	1,000	1,000	1,000	1,000	1,000	1,000	1,000	1,000	1,000	12,000

輸出地名	先別累月輸出検査												
	四月	五月	六月	七月	八月	九月	十月	十一月	十二月	一月	二月	三月	計
央	1,000	1,000	1,000	1,000	1,000	1,000	1,000	1,000	1,000	1,000	1,000	1,000	12,000
板	1,000	1,000	1,000	1,000	1,000	1,000	1,000	1,000	1,000	1,000	1,000	1,000	12,000
大	1,000	1,000	1,000	1,000	1,000	1,000	1,000	1,000	1,000	1,000	1,000	1,000	12,000
佐	1,000	1,000	1,000	1,000	1,000	1,000	1,000	1,000	1,000	1,000	1,000	1,000	12,000
川	1,000	1,000	1,000	1,000	1,000	1,000	1,000	1,000	1,000	1,000	1,000	1,000	12,000
松	1,000	1,000	1,000	1,000	1,000	1,000	1,000	1,000	1,000	1,000	1,000	1,000	12,000
合	1,000	1,000	1,000	1,000	1,000	1,000	1,000	1,000	1,000	1,000	1,000	1,000	12,000

輸出検査所名	先別累月輸出検査												
	四月	五月	六月	七月	八月	九月	十月	十一月	十二月	一月	二月	三月	計
德島	1,000	1,000	1,000	1,000	1,000	1,000	1,000	1,000	1,000	1,000	1,000	1,000	12,000
小島	1,000	1,000	1,000	1,000	1,000	1,000	1,000	1,000	1,000	1,000	1,000	1,000	12,000
赤松	1,000	1,000	1,000	1,000	1,000	1,000	1,000	1,000	1,000	1,000	1,000	1,000	12,000
今浦	1,000	1,000	1,000	1,000	1,000	1,000	1,000	1,000	1,000	1,000	1,000	1,000	12,000
富津	1,000	1,000	1,000	1,000	1,000	1,000	1,000	1,000	1,000	1,000	1,000	1,000	12,000
黒津	1,000	1,000	1,000	1,000	1,000	1,000	1,000	1,000	1,000	1,000	1,000	1,000	12,000
椿津	1,000	1,000	1,000	1,000	1,000	1,000	1,000	1,000	1,000	1,000	1,000	1,000	12,000
幸岐	1,000	1,000	1,000	1,000	1,000	1,000	1,000	1,000	1,000	1,000	1,000	1,000	12,000
日和佐	1,000	1,000	1,000	1,000	1,000	1,000	1,000	1,000	1,000	1,000	1,000	1,000	12,000

本、輸出地別累年輸出検査

輸出検査所名	先別累年輸出検査												
	明治四十三年	明治四十四年	大正元年	大正二年	大正三年	精米	精米	精米	精米	精米	精米	精米	計
板西	1,000	1,000	1,000	1,000	1,000	1,000	1,000	1,000	1,000	1,000	1,000	1,000	12,000
大板	1,000	1,000	1,000	1,000	1,000	1,000	1,000	1,000	1,000	1,000	1,000	1,000	12,000
合計	1,000	1,000	1,000	1,000	1,000	1,000	1,000	1,000	1,000	1,000	1,000	1,000	12,000

輸出地名	現品送先	區支精米ノ別	輸出地及輸出先別累月輸出検査																				
			四月	五月	六月	七月	八月	九月	十月	十一月	十二月	一月	二月	三月	合計								
德島	和歌山	精玄總米米數																					
德島	兵庫	精玄總米米數	一〇	一〇	一〇	一〇	一〇	一〇	一〇	一〇	一〇	一〇	一〇	一〇	一〇	一〇	一〇	一〇	一〇	一〇	一〇	一〇	一〇
德島	大阪	精玄總米米數	一〇	一〇	一〇	一〇	一〇	一〇	一〇	一〇	一〇	一〇	一〇	一〇	一〇	一〇	一〇	一〇	一〇	一〇	一〇	一〇	一〇

輸出先別地名	輸出地及輸出先別累月輸出検査																						
	四月	五月	六月	七月	八月	九月	十月	十一月	十二月	一月	二月	三月	合計										
京都																							
北海道																							
本島																							
愛媛																							
朝鮮																							
臺灣																							
三都府																							
合計																							

輸出先別地名	輸出地及輸出先別累月輸出検査					
	四月	五月	六月	七月	八月	合計
香川						
高知						
和歌山						
兵庫						
大阪						
東京						
合計						

下、輸出先別累年輸出検査

輸出先別地名	明治四十三年度		明治四十四年度		大正元年度		大正二年度		大正三年度	
	總數	精米	總數	精米	總數	精米	總數	精米	總數	精米
香川										
高知										
和歌山										
兵庫										
大阪										
東京										
合計										

德島	小松島	小松島	赤石	赤石	赤石	富岡	富岡	富岡	富岡	黑津地
北海道	大阪	兵庫	大阪	兵庫	和歌山	兵庫	和歌山	兵庫	和歌山	兵庫
精玄總 米米數	精玄總 米米數	精玄總 米米數	精玄總 米米數	精玄總 米米數	精玄總 米米數	精玄總 米米數	精玄總 米米數	精玄總 米米數	精玄總 米米數	精玄總 米米數
1,550	3,300	1,400	1,000	1,000	1,000	1,000	1,000	1,000	1,000	1,000
1,550	3,300	1,400	1,000	1,000	1,000	1,000	1,000	1,000	1,000	1,000
1,550	3,300	1,400	1,000	1,000	1,000	1,000	1,000	1,000	1,000	1,000
1,550	3,300	1,400	1,000	1,000	1,000	1,000	1,000	1,000	1,000	1,000
1,550	3,300	1,400	1,000	1,000	1,000	1,000	1,000	1,000	1,000	1,000
1,550	3,300	1,400	1,000	1,000	1,000	1,000	1,000	1,000	1,000	1,000
1,550	3,300	1,400	1,000	1,000	1,000	1,000	1,000	1,000	1,000	1,000
1,550	3,300	1,400	1,000	1,000	1,000	1,000	1,000	1,000	1,000	1,000
1,550	3,300	1,400	1,000	1,000	1,000	1,000	1,000	1,000	1,000	1,000
1,550	3,300	1,400	1,000	1,000	1,000	1,000	1,000	1,000	1,000	1,000

黑津地	黑津地	黑津地	橋	橋	橋	橋	橋	橋	今津	今津
兵庫	和歌山	高知	大阪	兵庫	和歌山	高知	京都	大阪	兵庫	兵庫
精玄總 米米數	精玄總 米米數	精玄總 米米數	精玄總 米米數	精玄總 米米數	精玄總 米米數	精玄總 米米數	精玄總 米米數	精玄總 米米數	精玄總 米米數	精玄總 米米數
1,000	1,000	1,000	1,000	1,000	1,000	1,000	1,000	1,000	1,000	1,000
1,000	1,000	1,000	1,000	1,000	1,000	1,000	1,000	1,000	1,000	1,000
1,000	1,000	1,000	1,000	1,000	1,000	1,000	1,000	1,000	1,000	1,000
1,000	1,000	1,000	1,000	1,000	1,000	1,000	1,000	1,000	1,000	1,000
1,000	1,000	1,000	1,000	1,000	1,000	1,000	1,000	1,000	1,000	1,000
1,000	1,000	1,000	1,000	1,000	1,000	1,000	1,000	1,000	1,000	1,000
1,000	1,000	1,000	1,000	1,000	1,000	1,000	1,000	1,000	1,000	1,000
1,000	1,000	1,000	1,000	1,000	1,000	1,000	1,000	1,000	1,000	1,000
1,000	1,000	1,000	1,000	1,000	1,000	1,000	1,000	1,000	1,000	1,000
1,000	1,000	1,000	1,000	1,000	1,000	1,000	1,000	1,000	1,000	1,000

輸出地名	現品送先	明治四十四年度										明治四十五年度									
		精米	精米	精米	精米	精米	精米	精米	精米	精米	精米	精米	精米	精米	精米	精米	精米	精米	精米	精米	精米
德島	大隈																				
德島	兵庫																				
德島	和歌山																				
德島	京都																				
高知																					
合計																					

輸出地及輸出先別累年輸出検査

合計	大隈	板西	撫美	撫養	明治四十四年度										明治四十五年度									
					精米	精米	精米	精米	精米	精米	精米	精米	精米	精米	精米	精米	精米	精米	精米	精米	精米	精米	精米	精米
精玄總	精玄總	精玄總	精玄總	精玄總																				
米米數	米米數	米米數	米米數	米米數																				
1,000,000	1,000,000	1,000,000	1,000,000	1,000,000																				

撫養	和歌山	日佐	大隈	大隈	和歌山	兵庫	高知	今津浦	今津浦	明治四十四年度										明治四十五年度									
										精米	精米	精米	精米	精米	精米	精米	精米	精米	精米	精米	精米	精米	精米	精米	精米	精米	精米	精米	精米
精玄總	精玄總	精玄總	精玄總	精玄總	精玄總	精玄總	精玄總	精玄總	精玄總																				
米米數	米米數	米米數	米米數	米米數	米米數	米米數	米米數	米米數	米米數																				
1,000,000	1,000,000	1,000,000	1,000,000	1,000,000	1,000,000	1,000,000	1,000,000	1,000,000	1,000,000																				

日	和	佐	大	日	和	佐	大	日	和	佐	大	日	和	佐	大	日	和	佐	大	日	和	佐	大	日	和	佐	大	日	和	佐	大	日	和	佐	大	日	和	佐	大
東	東	東	東	東	東	東	東	東	東	東	東	東	東	東	東	東	東	東	東	東	東	東	東	東	東	東	東	東	東	東	東	東	東	東	東	東	東	東	東

大	佐	合	大	佐	合
馬	馬	計	馬	馬	計

第六 輸入米海上運送米及再輸出米

一、輸入米

大正三年度ニ於テハ縣外輸入米ハ四万八千七百九俵ニシテ客年度ニ比シ三千七百四十俵ヲ増加セリ本年度ハ産米收穫多キニ拘ハラズ却テ輸入數量ノ多カリシハ主トシテ價格ノ關係ニ依レリ其狀況左ノ如シ

イ、月別輸入米高		米		精		米	
月次	種目	總數	米	精	米	精	米
四月	月	一、四七八	一、〇二一		一、一七七		一、一七七
五月	月	一、八四七	五二〇		一、三二七		一、三二七
六月	月	四、二一一	二、三九七		一、八一四		一、八一四
七月	月	四、七一一	二、四五九		二、二五九		二、二五九
八月	月	五、二一五	二、九〇六		二、三〇九		二、三〇九
九月	月	三、一九〇	一、〇五二		二、一三八		二、一三八
十月	月	三、三六二	六四八		二、七一四		二、七一四

輸入市名地名	精米		
地名	精玄總	精玄	精玄
徳島	六、四七六	六、四七六	六、四七六
小松島	一、〇一〇	一、〇一〇	一、〇一〇
黒津地	一、〇一〇	一、〇一〇	一、〇一〇
橋	一、〇一〇	一、〇一〇	一、〇一〇
那	一、〇一〇	一、〇一〇	一、〇一〇
全	一、〇一〇	一、〇一〇	一、〇一〇
海	一、〇一〇	一、〇一〇	一、〇一〇
計	四八、七〇九	一、二五二	一、二五二

輸入地別累月輸入米高

輸入市名地名	精玄總	精玄	精玄
徳島	六、四七六	六、四七六	六、四七六
小松島	一、〇一〇	一、〇一〇	一、〇一〇
黒津地	一、〇一〇	一、〇一〇	一、〇一〇
橋	一、〇一〇	一、〇一〇	一、〇一〇
那	一、〇一〇	一、〇一〇	一、〇一〇
全	一、〇一〇	一、〇一〇	一、〇一〇
海	一、〇一〇	一、〇一〇	一、〇一〇

全	全	全	美	阿	全	板	全	全
全	一、〇一〇	一、〇一〇	一、〇一〇	一、〇一〇	一、〇一〇	一、〇一〇	一、〇一〇	一、〇一〇
全	一、〇一〇	一、〇一〇	一、〇一〇	一、〇一〇	一、〇一〇	一、〇一〇	一、〇一〇	一、〇一〇
全	一、〇一〇	一、〇一〇	一、〇一〇	一、〇一〇	一、〇一〇	一、〇一〇	一、〇一〇	一、〇一〇
全	一、〇一〇	一、〇一〇	一、〇一〇	一、〇一〇	一、〇一〇	一、〇一〇	一、〇一〇	一、〇一〇
全	一、〇一〇	一、〇一〇	一、〇一〇	一、〇一〇	一、〇一〇	一、〇一〇	一、〇一〇	一、〇一〇
全	一、〇一〇	一、〇一〇	一、〇一〇	一、〇一〇	一、〇一〇	一、〇一〇	一、〇一〇	一、〇一〇
全	一、〇一〇	一、〇一〇	一、〇一〇	一、〇一〇	一、〇一〇	一、〇一〇	一、〇一〇	一、〇一〇
全	一、〇一〇	一、〇一〇	一、〇一〇	一、〇一〇	一、〇一〇	一、〇一〇	一、〇一〇	一、〇一〇
全	一、〇一〇	一、〇一〇	一、〇一〇	一、〇一〇	一、〇一〇	一、〇一〇	一、〇一〇	一、〇一〇
全	一、〇一〇	一、〇一〇	一、〇一〇	一、〇一〇	一、〇一〇	一、〇一〇	一、〇一〇	一、〇一〇

合	愛	同	兵	同	香	兵	香	兵	高
計	媛		庫		川	庫	川	庫	知
	佐馬地	黒津地	川東	板西	大俣	牟岐	同	同	失
									喰
精玄總	精玄總	精玄總	精玄總	精玄總	精玄總	精玄總	精玄總	精玄總	精玄總
米米數	米米數	米米數	米米數	米米數	米米數	米米數	米米數	米米數	米米數
一七〇、一〇〇、一〇〇、一〇〇、一〇〇、一〇〇、一〇〇、一〇〇、一〇〇、一〇〇	一〇〇、一〇〇、一〇〇、一〇〇、一〇〇、一〇〇、一〇〇、一〇〇、一〇〇、一〇〇	一〇〇、一〇〇、一〇〇、一〇〇、一〇〇、一〇〇、一〇〇、一〇〇、一〇〇、一〇〇	一〇〇、一〇〇、一〇〇、一〇〇、一〇〇、一〇〇、一〇〇、一〇〇、一〇〇、一〇〇	一〇〇、一〇〇、一〇〇、一〇〇、一〇〇、一〇〇、一〇〇、一〇〇、一〇〇、一〇〇	一〇〇、一〇〇、一〇〇、一〇〇、一〇〇、一〇〇、一〇〇、一〇〇、一〇〇、一〇〇	一〇〇、一〇〇、一〇〇、一〇〇、一〇〇、一〇〇、一〇〇、一〇〇、一〇〇、一〇〇	一〇〇、一〇〇、一〇〇、一〇〇、一〇〇、一〇〇、一〇〇、一〇〇、一〇〇、一〇〇	一〇〇、一〇〇、一〇〇、一〇〇、一〇〇、一〇〇、一〇〇、一〇〇、一〇〇、一〇〇	一〇〇、一〇〇、一〇〇、一〇〇、一〇〇、一〇〇、一〇〇、一〇〇、一〇〇、一〇〇

同	香	兵	香	大	朝	兵	京	福	鳥
	川	庫	川	霞	鮮	庫	都	岡	取
	箸藏	小松島	江原	同	同	橋	同	同	撫養
精玄總	精玄總	精玄總	精玄總	精玄總	精玄總	精玄總	精玄總	精玄總	精玄總
米米數	米米數	米米數	米米數	米米數	米米數	米米數	米米數	米米數	米米數
一〇〇、一〇〇、一〇〇、一〇〇、一〇〇、一〇〇、一〇〇、一〇〇、一〇〇、一〇〇	一〇〇、一〇〇、一〇〇、一〇〇、一〇〇、一〇〇、一〇〇、一〇〇、一〇〇、一〇〇	一〇〇、一〇〇、一〇〇、一〇〇、一〇〇、一〇〇、一〇〇、一〇〇、一〇〇、一〇〇	一〇〇、一〇〇、一〇〇、一〇〇、一〇〇、一〇〇、一〇〇、一〇〇、一〇〇、一〇〇	一〇〇、一〇〇、一〇〇、一〇〇、一〇〇、一〇〇、一〇〇、一〇〇、一〇〇、一〇〇	一〇〇、一〇〇、一〇〇、一〇〇、一〇〇、一〇〇、一〇〇、一〇〇、一〇〇、一〇〇	一〇〇、一〇〇、一〇〇、一〇〇、一〇〇、一〇〇、一〇〇、一〇〇、一〇〇、一〇〇	一〇〇、一〇〇、一〇〇、一〇〇、一〇〇、一〇〇、一〇〇、一〇〇、一〇〇、一〇〇	一〇〇、一〇〇、一〇〇、一〇〇、一〇〇、一〇〇、一〇〇、一〇〇、一〇〇、一〇〇	一〇〇、一〇〇、一〇〇、一〇〇、一〇〇、一〇〇、一〇〇、一〇〇、一〇〇、一〇〇

計	淺	牟	同	淺	牟	柄	藍	板
	川	岐		川	岐	奥	園	西
	同	柄 奥	川 東	牟 岐	同	奥 喰	同	北 灘
精玄總 米米數	精玄總 米米數	精玄總 米米數	精玄總 米米數	精玄總 米米數	精玄總 米米數	精玄總 米米數	精玄總 米米數	精玄總 米米數
一三、五、五〇 五二	一三、九	一六六	一三三	一三三	一三三	一三三	一三三	一三三
二二、二、九〇 七九	一一一	一一一	一一一	一一一	一一一	一一一	一一一	一一一
四二、五、八六 三六	一一一	一一一	一一一	一一一	一一一	一一一	一一一	一一一
一一、四、一〇〇 六九	一一一	一一一	一一一	一一一	一一一	一一一	一一一	一一一
一五、七、一〇八 四二	一一一	一一一	一一一	一一一	一一一	一一一	一一一	一一一
二八、〇、三〇 三五	一五五	一一一	一〇〇	一一一	一一一	一一一	一一一	一一一
一二、八、九七 六	一一一	一一一	一一一	一一一	一一一	一一一	一一一	一一一
一五、六、六八 〇	一一一	一一一	一一一	一一一	一一一	一一一	一一一	一一一
一九、〇、七五 八	一一一	一一一	一〇〇	一一一	一一一	一一一	一一一	一一一
一九、〇、五〇 一七	一一一	一一一	一〇〇	八八	一一一	六六	一三三	一三三
一四、五、四一 六	一一一	一九九	一一一	一三三	一一一	一三三	一一一	一一一
二二、二、四〇 三	一一一	一一一	一一一	一一一	〇〇	一一一	一一一	一一一
一三、四、九六 四	一一一	一一一	一一一	一一一	一一一	一一一	一一一	一一一

鳴	撫	阿	三	白	伊	三	尖	徳	柄
	門	養	部	岐	和	岐	岐	鳥	奥
	同	北	日	日	三	同	同	同	同
精玄總 米米數	精玄總 米米數	精玄總 米米數	精玄總 米米數	精玄總 米米數	精玄總 米米數	精玄總 米米數	精玄總 米米數	精玄總 米米數	精玄總 米米數
一一一	一一一	一一一	一一一	一一一	一一一	一一一	一一一	一一一	〇一五
一一一	一一一	一一一	一一一	一一一	一一一	一一一	一一一	一一一	一一一
一一一	一一一	一一一	一一一	一一一	一一一	一一一	一一一	一一一	一一一
一一一	一一一	一一一	一一一	一一一	一一一	一一一	一一一	一一一	〇一五
一一一	一一一	一一一	一一一	一一一	一一一	一一一	一一一	一一一	一一一
一一一	一一一	一一一	一一一	一一一	一一一	一一一	一一一	一一一	一一一
一一一	一一一	一一一	一一一	一一一	一一一	一一一	一一一	一一一	一一一
一一一	一一一	一一一	一一一	一一一	一一一	一一一	一一一	一一一	一一一
一一一	一一一	一一一	一一一	一一一	一一一	一一一	一一一	一一一	一一一
一一一	一一一	一一一	一一一	一一一	一一一	一一一	一一一	一一一	一一一
一一一	一一一	一一一	一一一	一一一	一一一	一一一	一一一	一一一	一一一
一一一	一一一	一一一	一一一	一一一	一一一	一一一	一一一	一一一	一一一
一一一	一一一	一一一	一一一	一一一	一一一	一一一	一一一	一一一	一一一
一一一	一一一	一一一	一一一	一一一	一一一	一一一	一一一	一一一	一一一
一一一	一一一	一一一	一一一	一一一	一一一	一一一	一一一	一一一	一一一
一一一	一一一	一一一	一一一	一一一	一一一	一一一	一一一	一一一	一一一
一一一	一一一	一一一	一一一	一一一	一一一	一一一	一一一	一一一	一一一
一一一	一一一	一一一	一一一	一一一	一一一	一一一	一一一	一一一	一一一

三、輸入米再輸出

本年度ニ於ケル輸入米再輸出高ハ三百二十七俵ニシテ客年ニ比シ三百十六俵ノ増加ナリ其狀況左ノ如シ

輸出地名	現品送先	支精米	四月	五月	六月	七月	八月	九月	十月	十一月	十二月	一月	二月	三月	合計
和歌山	和歌山	精玄總米米數													
高知	高知	精玄總米米數													
兵庫	兵庫	精玄總米米數													
島	島	精玄總米米數													
合計	合計	精玄總米米數													

第七 検査ノ効果

本縣産米ハ検査開始以來着々改善ノ效果ヲ現シ市場格付ノ如キモ漸次上昇セリ殊ニ本年度ニ於テハ腐敗變色蝕害ノ憂ヲ減セシムベク二硫化炭素ノ燻蒸ヲ行フモノ漸ク多キヲ加ヘ其効果モ亦著シキモノアリ是等防除ト乾燥佳良ノ結果ハ市場ニ於テ益好評ヲ得ルニ至レリ即チ左ノ如シ

阿波米ノ眞價 (大正三年九月十一日兵部日報第五〇七五號所載)

阿波米ハ昨年新穀以來地場高不引合ニテ兵販ヘ對スル出荷意ノ如クナラサリ最目ノアタリ本年ノ大豊作ヲ眺メテハ流石ノ農家モ此上飽思感米ヲ持氣張ル元氣ナク弗々賣出チ餘義ナクセラレタルヨリ會テモ報道シタル如ク客月下旬頃ヨリ全米ノ出穀ハ稍々増加ノ傾向ヲ呈シ本月ニ入りテ以來モ汽船便或ハ和船積ニテ日々五六百俵宛ノ入津ヲ見ルコトナレリ併シ幸ニモ其米質優良ナル爲メ當用口等ヨリ大ニ歡迎セラレ其賣行又殊ノ外活潑ニシテ自然相場モ他ノ者ニ比スレハ格高チ示シ例年夏期ニ於テ必ス好評ヲ博スル彼ノ讚岐米チヌラ今ヤ全ク凌駕セントスルニ至レリ今試ニ徳島縣下ノ換範米トシテ最モ聲價ヲ發揚セル勝浦米券ノ甲乙別別ケニテ出荷シツ、アル小松島西野家ノ得米ト讚岐三等米ノ八月以後ニ於ケル市場出來直段チ對照スレハ實ニ左ノ如クニシテ所謂阿波米ノ眞價愈々茲ニ發揮セラレントスルモノ、如シ

八月二十四日出來

阿波米 青甲 三等	拾七圓 五拾錢
讚岐 三等	拾七圓 拾錢
全月二十五日出來	
阿波 青甲 三等	拾七圓 七拾錢
讚岐 三等	拾七圓 貳拾錢
全月二十八日出來	
阿波 青甲 三等	拾七圓 拾五錢

讚岐	三等	拾六圓七拾錢
阿波	青甲 三等	拾六圓八拾錢
讚岐	三等	拾六圓貳拾錢
全月十日出來		
阿波	一等	拾七圓貳拾錢
全	二等	拾六圓六拾參錢
全	青甲 三等	拾六圓參拾五錢
讚岐	三等	拾五圓八拾錢

右ノ對照ヲ見ルニ讚岐米ニ比シ勝浦米券米ノ高價ナルコト實ニ四拾錢乃至六拾錢ノ上位ニアリ之レヲ要スルニ全倉庫入庫米ハ多クハ那賀勝浦二郡產米ニシテ素ヨリ乾燥調製等他ニ比シ優良ナルハ勿論就中青甲ノ印證アルモノハ總テ昨年特ニ兵庫縣ヨリ種子ヲ購入シタル純神力種ニシテ品質ノ統一ヲ保チ常ニ入庫米ノ保管上注意周到ニシテ二硫化炭素ノ燻蒸等其宜シキヲ得端際期ニ至ルモ毫モ樹減リノ虞ナク自然市場ニ於ケル眞價ノ發揚モ敢テ偶然ニアラサルナリ併シテ全米券倉庫ハ明治四十四年ノ設立ニシテ日向淺キニ拘ハラヌ如上ノ好米ヲ收メタルハ獨リ全倉庫ノミナラス同縣ノ誇リトスル處ナリ然レモ尙同縣各港ヨリ輸出スルモノハ常ニ讚岐米ニ比シ格安ニシテ勝浦米券ニ比シテハ又七八拾錢乃至壹圓以上ノ差格ヲ生シ居ルハ最遺憾トスル所ナリ故ニ當事者タルモノハ倉庫ノ設立ヲ圖リ以テ利益ノ増進ニ努メラ

レタキモノナリ

阿波米新米走リ (大正三年八月十四日兵神日報第五〇五四號)

阿波那賀郡赤石港阪井金二商店出荷ノ新米走品一俵今朝入港ノ第十一共同丸便ニテ當地柴惣商店宛ニ入着セリ該新米ハ同郡和田津新田石見久吉ノ生産ニ係リ本年加賀方面ヨリ其種子ヲ撰定ノ上試種シ米穀検査員ヨリ阿波瑞穂ト命名セラレタル合格三等品ニシテ其粒形品質等在來ノ萬倍種ニ比スレハ一段卓越シ且乾燥ヨリ調製ニ至ルマテ同一ツ申分ナク早速當用口栗駒商店へ十八圓五十錢替ニ御祝儀商内出來シタリ因ニ昨年ノ走リ品ハ八月一日ニ二俵到着シ二十二圓ニ初手合セ行ハレ居ルヲ以テ本年ハ昨年ヨリ其出廻リニ於テ十三日間斗遅レ其相違ニ於テ參圓五拾錢方安カリシ譯ナリ

阿波新米走リ (大正三年八月十七日大阪商況日報七七八六號)

阿波赤石港坂井商店ヨリ當地堀江岫山商店へ阿波三等新米一俵入荷セリ品質良好貳拾圓替ニテ御祝儀商内出來セリ

阿波新米二回走リ (大正三年八月十九日兵神日報第五〇五八號)

今朝入港ノ德島丸積ニテ阿波新米ノ第二回目走リ品參俵入着セリ德島市宮崎紀元太同阪文三郎ノ二商店及赤石港堀本利平商店ヨリ各一俵ヲ、ヲ發送シ來レルモノニテ總テ島上町天羽商店へ宛タル品ナルカ其品質等第一回走リ品ニ比スレハ一段佳良ニシテ早速地場ノ淺井商店へ拾九圓替ニ手合セ出來シ淺井商店ハ直ニ其注文先タル紀州田邊へ向ケテ轉送ノ手續ニ及ヒタリト云フ

阿波米新米走リ (大正三年八月廿一日大阪商況日報七七九〇號)

德島市宮崎商店ヨリ當地上田彌商店へ阿波新米三等米一俵入着品質乾燥トモ申分ナク拾九圓替ニテ中西精品所へ御祝儀

商内出来セリ

十月十二日

兵庫松下豊吉商店

八六

前略諸此中貴地ヨリ輸入致居候古米ハ從來ノ品質ト非常ニ良好ナル物計リニテ更ニ一般好評ヲ以迎ヘ居自然價格モ上位ニ望取リ兵庫岡山香川等ヨリ賣行ハ宜敷頗ル有望ト相成申候是至ク干燥ハ素ヨリ調製ニ御注意ノ結果ト相信申上候幸本年ハ稀ナル豊作ノ折柄此際充分御注意被下候事ナレバ香川岡山等ヨリ上位ニナル事ハ確ニ保証出来可申候自分モ試ノ爲メ一等品精米ニ致候所曰掛リモ頗ル少ク白面モ相當ニ宜敷故御參考ノ爲メ昨日見本差出申置候下略

第八 雜 件

一、産米品評會

産米ノ改良ヲ助長スルノ方法トシテ各種品評會ヲ開催スルモノ年一年ニ多シ而シテ俵米品評會ハ出陳上費用多ク且會場ニ適當ノ場所少キヲ以テ從來其開設甚多カラザリシモ漸次其數ヲ増加シ本年度ニ於テハ十六ヶ所ノ開催ヲ見ルニ至レリ其他産米ニ關係スル本年度品評會ノ狀況ヲ舉レハ左ノ如シ

郡市別	會 名	主催者名	出品數	俵數	等 受	等 三	等 四	等 五	賞 状
南井上村	南井上村農會	南井上村農會	一一〇	一	二	一〇	三一		四五
農産物品評會	八万村農會	八万村農會	三二五	一	六	二一	五〇		

郡市別	會 名	主催者名	出品數	俵數	等 受	等 三	等 四	等 五	賞 状
同 國府村	國府村農會	國府村農會	三四七	一	三	一〇	二六		四〇
同 勝浦	勝浦郡農會	勝浦郡農會	二〇七	一	一	八	二三		
同 小作米品評會	小作米品評會	小作米品評會	一、三七六	五、三一四	二	四六	四八八		
同 小作米品評會	小作米品評會	小作米品評會	七三	一八〇	二	一一	一		
同 那賀	那賀郡農會	那賀郡農會	一	一五〇	一〇	二七			
同 羽ノ浦村	羽ノ浦村農會	羽ノ浦村農會	一	一一四	二	五			
同 才見村	才見村協議會	才見村協議會	三三〇	一	二	六	三〇		一一〇
同 才見村	才見村協議會	才見村協議會	八二	一	二	七			二〇〇
同 三橋	三橋青年會	三橋青年會	四五五	一	二	四			
同 李岐村	李岐村青年會	李岐村青年會	二七八	一	二	六			
同 川西村	川西村農會	川西村農會	二四六	一	二	八			
同 赤河内	赤河内村農會	赤河内村農會	二五〇	一	三	一八			
同 淺川村	淺川村農會	淺川村農會	一三七	一	二	六			
同 海部	海部農産水産共進會	海部農産水産共進會	二四八	一	二	八			
同 日和佐	日和佐町農會	日和佐町農會	四一二	一	三	六			
同 板野	板野農會	板野農會	六八	一	三	五			
同 依米品評會	依米品評會	依米品評會	四五	一	二	六			
同 依米品評會	依米品評會	依米品評會	六六	一	二	五			
同 小作米品評會	小作米品評會	小作米品評會	五九	一	一	二			
同 小作米品評會	小作米品評會	小作米品評會	二六	一	一	四			

八七

板野	小作米品評會	松浦利九郎	三五	三〇	二二	五三三	一〇五	一〇	一六	二六
同	小作米品評會	田村秀次郎	三五	六八〇	二二	三三三	一〇〇	一三	一	一
同	小作米品評會	富水林重郎	三四	一三四	二二	三五三	一〇〇	一	一	一
同	小作米品評會	藤川佐太郎	七四	五〇〇	三三	五五五	一〇〇	一	一	一
同	小作米品評會	橋野嘉太郎	四七	二〇〇	三三	五五五	一〇〇	一	一	一
同	小作米品評會	板東平三郎	四七	二〇〇	二二	三三三	一〇〇	一	一	一
同	地主會小作米品評會	名西郡地主會	二五〇	二〇〇	一一	三三三	一〇〇	一	一	一
同	同	同	六四	一〇四	二二	三三三	一〇〇	一	一	一
同	同	同	一一〇	一一〇	二二	三三三	一〇〇	一	一	一
同	重要物産共進會	同	一一五	一一五	二二	三三三	一〇〇	一	一	一
同	農産物品評會	同	一一〇	一一〇	二二	三三三	一〇〇	一	一	一
同	同	同	一〇一	一〇一	二二	三三三	一〇〇	一	一	一
同	阿波郡農産物品評會	同	三三五	三三五	二二	三三三	一〇〇	一	一	一
同	農産物品評會	同	二四四	二四四	二二	三三三	一〇〇	一	一	一
同	池田村米品評會	入籍尋常高等小學校	四三	九三五三	二二	三三三	一〇〇	一	一	一
同	池田村米品評會	池田町農會	五二	九三五三	二二	三三三	一〇〇	一	一	一
合	計		七、九九〇	九、三五三	九九	五三三	一、〇五九	四三九	九二	五九三

二、倉庫害虫驅除

從來倉庫ノ害虫ハ之ガ防除ヲ實行スルモノ少ク爲ニ夏期産米ノ損傷スルモノ大ナリシカ近時二硫化炭素燻蒸ノ獎勵ノ結果其ノ卓効アルヲ知リ漸次ニ之カ實行ヲナスモノ多キニ至レリ殊ニ近年米作豐饒ノ結果夏季ノ殘存米多ク一層防除勵行ノ必要ヲ認タルヲ以テ本年度ヨリ農商務省ノ特別補助ヲ得テ藥品代ヲ補助シ況ク營業者ヲ會シ技術ノ傳習ヲ兼ネ之カ實行普及ニ努タルヲ以テ其收益々増加シ本年度ニ於テハ左記ノ如ク之ヲ前年ニ比シ七十二棟ヲ増加スルノ盛況ヲ呈シタリ

都市名	町村名	倉庫棟數	在庫米俵數	所有人員	使用藥品名	同上使用量	經費概算
東	八万内村	六	五六五	六	二硫化炭素	九〇	二一〇三〇
同	佐那河内村	二	七七	二	同	二四	五七一〇
同	國府上村	四	三八七	四	同	七九	一七六二〇
同	南井名村	一	六〇	一	同	一一	二〇九〇
同	加茂名村	三	二四〇	三	同	五四	一二七四〇
同	新居町	一	一一〇	一	同	一一	三五八〇
同	小松島町	一〇	五、二二九	一〇	同	三四〇	七〇、六二〇
同	勝占村	一三	一、一一五	一三	同	一四一	二五、六五〇
同	多家真村	八	九一四	八	同	一一五	二二、九〇〇
同	生比奈村	三	二二〇	三	同	四〇	七、五〇〇
同	高野村	四	一〇七	四	同	四五	八、五六〇
同	同	四	一一〇	四	同	五二	七、九六〇

大正三年度ニ於ケル産米検査所經費豫算ハ左ノ如ク

三、經 費 豫 算

同	同	同	同	同	同	同	同	同	同	同	同	同	同	同	同	同	同
合 計	三 岐 田	海 部	三 岐	同	同	同	同	同	阿 波	同	同	同	同	同	同	同	同
	三 岐 田	三 岐 田	三 岐 田	同	同	同	同	同	同	同	同	同	同	同	同	同	同
一五六	一四七	一四七	一四七	一四七	一四七	一四七	一四七	一四七	一四七	一四七	一四七	一四七	一四七	一四七	一四七	一四七	一四七
粗 米	粗 米	粗 米	粗 米	粗 米	粗 米	粗 米	粗 米	粗 米	粗 米	粗 米	粗 米	粗 米	粗 米	粗 米	粗 米	粗 米	粗 米
二〇六一	二〇六一	二〇六一	二〇六一	二〇六一	二〇六一	二〇六一	二〇六一	二〇六一	二〇六一	二〇六一	二〇六一	二〇六一	二〇六一	二〇六一	二〇六一	二〇六一	二〇六一
一五三	一四七	一四七	一四七	一四七	一四七	一四七	一四七	一四七	一四七	一四七	一四七	一四七	一四七	一四七	一四七	一四七	一四七
同	同	同	同	同	同	同	同	同	同	同	同	同	同	同	同	同	同
二、四六六	一四	三五	七九	三〇	二二	一九	三九	四六	四九	一九七	一五七	一四七	一四七	一四七	一四七	一四七	一四七
五三七、三五〇	二、五〇〇	六、五〇〇	二、九四〇	九、〇〇〇	六、六〇〇	五、七〇〇	一一、七〇〇	一一、〇四〇	一一、七四〇	三四、〇〇〇	一一、七四〇	一一、七四〇	一一、七四〇	一一、七四〇	一一、七四〇	一一、七四〇	一一、七四〇

大正四年度德島縣産米検査所經費豫算書
歳出經常部

同	同	同	同	同	同	同	同	同	同	同	同	同	同	同	同	同	同	同	同	同
野 間	同	同	同	同	同	同	同	同	同	同	同	同	同	同	同	同	同	同	同	同
北 野	同	同	同	同	同	同	同	同	同	同	同	同	同	同	同	同	同	同	同	同
三七八	一一一	一一一	一一一	一一一	一一一	一一一	一一一	一一一	一一一	一一一	一一一	一一一	一一一	一一一	一一一	一一一	一一一	一一一	一一一	一一一
三六	七	一一	一一	一一	一一	一一	一一	一一	一一	一一	一一	一一	一一	一一	一一	一一	一一	一一	一一	一一
同	同	同	同	同	同	同	同	同	同	同	同	同	同	同	同	同	同	同	同	同
五四	一〇七	八七	一一	一一	一一	一一	一一	一一	一一	一一	一一	一一	一一	一一	一一	一一	一一	一一	一一	一一
一一、九八〇	一、九二六〇	一、四七九〇	二、七五〇	三、〇〇〇	四、二五〇	不 明	八、五二〇	一、八、八〇〇	九、四九〇	七、二九〇	二、七〇〇	五、四〇〇	一、三、五〇〇	四、四二〇	一、六、二〇〇	二、八、八一〇	一、〇、〇〇〇	三、二四〇	二、二〇〇	五、四〇〇

種 收 入	科 目	歲入經常部				備 考
		第一目 俸 給	第二目 旅 費	第三目 雜 給	第四目 所 費	
	產米検査所費	二一、四八 _円				
		一五、七六六	二、五二九	三八三	二、四七〇	所長給金七百圓年俸七百圓一人 監督員給金壹千圓月俸平均貳拾五圓十八人分 検査員給金壹千圓月俸平均拾五圓十一人分 輸出検査員月俸平均拾五圓十一人分 此金九千九百八拾圓 生産検査員年俸六拾五圓五百五十八人分 書記給金參百參拾六圓月俸拾四圓二人分 所長旅費金百八圓 監督員旅費金壹千六百六拾五圓 検査員旅費金六百七拾五圓 書記旅費金八拾壹圓 諸贈給金八拾壹圓 諸手当金百貳拾圓 嘉興金百八拾貳圓
					備用品費金壹百圓 消耗品費金七百六拾圓 通信運搬費金五百五拾圓 圖書印刷費金五百圓 雜費金一百六拾圓	
八七三 _円						

第一目 用品費拂代	第二目 検査手数料	第三目 縣吏員納金	四、職 員	
			檢 査 所	檢 査 員
三三	七八〇	六〇	住田史郎	同
	輸出米七万八千俵分一俵壹錢		佐藤重太郎	同
			藤本圓藏	同
			七條美衛	同
			山西助	同
			山田口	同
			井上嘉八	同
			野村榮太	同
			内海彌一	同

大正四年三月三十一日現在ノ本所職員ハ左表ノ如シ

檢 査 所 長 (兼) 住田史郎
 監 督 員 佐藤重太郎
 同 藤本圓藏
 同 七條美衛
 同 山西助
 同 山田口
 檢 査 員 兼 書 記 井上嘉八
 同 野村榮太
 同 (兼) 内海彌一

郡市名		生産検査地区										検査員	
郡	市	第一區	第二區	第三區	第四區	第五區	第一區	第二區	第三區	第四區	第五區	第一區	第二區
德島	第一區	補藤吉兵衛	武井文曹	廣瀬延吉	桑原林兵衛	吉盛麻太郎	德島	第二區	元木儀右衛門	山本米藏	鈴江與平	河野友太郎	久米彌三八
名東	第一區	後藤谷次郎	近藤松藏	板東實藏	岩城登福	岩木正重	名東	第二區	和野豐太郎	山田勝也	庄野虎太郎	尾崎金次郎	林文三郎
勝浦	第一區	増田勘二	出口新太郎	岡男太郎	田村音市	麻植榮二	勝浦	第二區	大西壽之助	中西男二	岡男太郎	田村音市	林文三郎
那賀	第一區	宮本貞吉	中山壽吉	柴田利藏	吉川林太	成川禰太郎	那賀	第二區	吉見慎太郎	井澤千代吉	橋本朝太郎	藤田金次郎	住友勢二
那賀	第三區	井村政之助	武市圭三	住友吉助	大西倉太郎	菊水源吉	那賀	第四區	遠藤幾太郎	喜田鶴角	岡部定平	久田謙五郎	塚本竹太郎
那賀	第五區	久米富吉	小西久吉	岡部定平	久田謙五郎	塚本竹太郎	那賀	第六區	内藤金次郎	山田伊三郎	近藤頼太郎	大前芳太郎	日下住太郎
海部	第一區	荒川儀平	佐藤彦太郎	門田祖父吉	角村虎吉		海部	第二區	川尻兼吉	岡本政平	松尾辰藏	湯淺雅太郎	

郡市名		生産検査地区										検査員	
郡	市	第一區	第二區	第三區	第四區	第五區	第一區	第二區	第三區	第四區	第五區	第一區	第二區
德島	第一區	補藤吉兵衛	武井文曹	廣瀬延吉	桑原林兵衛	吉盛麻太郎	德島	第二區	元木儀右衛門	山本米藏	鈴江與平	河野友太郎	久米彌三八
名東	第一區	後藤谷次郎	近藤松藏	板東實藏	岩城登福	岩木正重	名東	第二區	和野豐太郎	山田勝也	庄野虎太郎	尾崎金次郎	林文三郎
勝浦	第一區	増田勘二	出口新太郎	岡男太郎	田村音市	麻植榮二	勝浦	第二區	大西壽之助	中西男二	岡男太郎	田村音市	林文三郎
那賀	第一區	宮本貞吉	中山壽吉	柴田利藏	吉川林太	成川禰太郎	那賀	第二區	吉見慎太郎	井澤千代吉	橋本朝太郎	藤田金次郎	住友勢二
那賀	第三區	井村政之助	武市圭三	住友吉助	大西倉太郎	菊水源吉	那賀	第四區	遠藤幾太郎	喜田鶴角	岡部定平	久田謙五郎	塚本竹太郎
那賀	第五區	久米富吉	小西久吉	岡部定平	久田謙五郎	塚本竹太郎	那賀	第六區	内藤金次郎	山田伊三郎	近藤頼太郎	大前芳太郎	日下住太郎
海部	第一區	荒川儀平	佐藤彦太郎	門田祖父吉	角村虎吉		海部	第二區	川尻兼吉	岡本政平	松尾辰藏	湯淺雅太郎	

同書記

片山源藏
内海彌一

14.2
2721

大正四年十月四日印刷
大正四年十月十日發行

發行所 德島縣產米檢查所

印刷人 島 正太郎

德島縣德島市富田浦町字西宮田
千四百十六番地ノ一

印刷所 一新印刷部

德島縣德島市富田浦町字西宮田
千三百四十一番地ノ一

三好		美馬		阿波		麻植		名西		板野							
第一區	第二區	第一區	第二區	第一區	第二區	第一區	第二區	第一區	第二區	第三區	第四區						
秋田勲吉	山本常市	田村虎太郎	美馬三郎	細井善助	井後芳秀	雲宮昇三郎	友成善七	森照夫	高橋寛太郎	三水政市	實川多平	安藤敬次郎	近藤榮太郎	富永榮一	三木米次郎	吉成倉三郎	寄永末固
藤川新藏	山口宇平次	高岡周三郎	長江晴一	正木佐三郎	笠井小三郎	原田義一	眞鍋虎三郎	大南國一	久米力次	板東積藏	根來芳次郎	黒田藤四郎	吉岡隆太郎	矢野金太郎	宮本米藏	大西範吾	
川人辨次郎	大久保龜太郎	大久保與藏	川仁門十郎	森甚五郎	新居茂三郎	寺尾幸平	吉積太三郎	板東好太郎	平野節三	阿部八十太郎	松野昇一	村部廉吉	松岡榮吉	島田金藏	庄路熊次郎	大西三四郎	
逸見柳策	藤丸麻之丞	大倉慶次	吉田源作	近藤茂一	新居彌三郎	山口彦市	松野昇一	松野昇一	武田九郎太郎	一名久良	泉虎五郎	松岡榮吉	四宮米藏	松江壽平	三木德松	松岡榮吉	
			佐藤利七														

7. 12. 7

1424
272

終