۵۸۰ هزار کارمند دولت
مشمول مزایای صندوق پس انداز شدند

(۱) صندوق به کارمندان وام میدهد
(۲) پس انداز کارمندان باضافه کمك دولت یکجا به آنها پرداخت میشود
(۳) مزایای صندوق شامل بازنشستگان ووظیفه بگیران خواهد بود
(۴) به مزایای کارمندان بهره تعلق میگیرد
درصفحه ۲۱ ستون اول

۲۴ صفحه
اطلاعات
چهارشنبه ۱۵ آبان ماه ۱۳۵۳ ـ شماره ۱۴۵۵۲ تکشماره ۱۰ ریال

قیمت طلا بسرعت افزایش می‌یابد

پهلوی طلا به ۲۹۰ تومان رسید
درصفحه ۴ستون سوم

طرفداران فورد درانتخابات امریکا شکست خوردند

★ دربسیاری ازایالات دمکراتها با پیروزی های درخشان روبرو شدند .
★ فوردقبلا اخطار کرده بود که پیروزی دمکراتها خطر جنك جهانی را افزایش میدهد .
★ نیکسون بعلت بیماری غیابا رای داد .
درصفحه۲ ستون اول

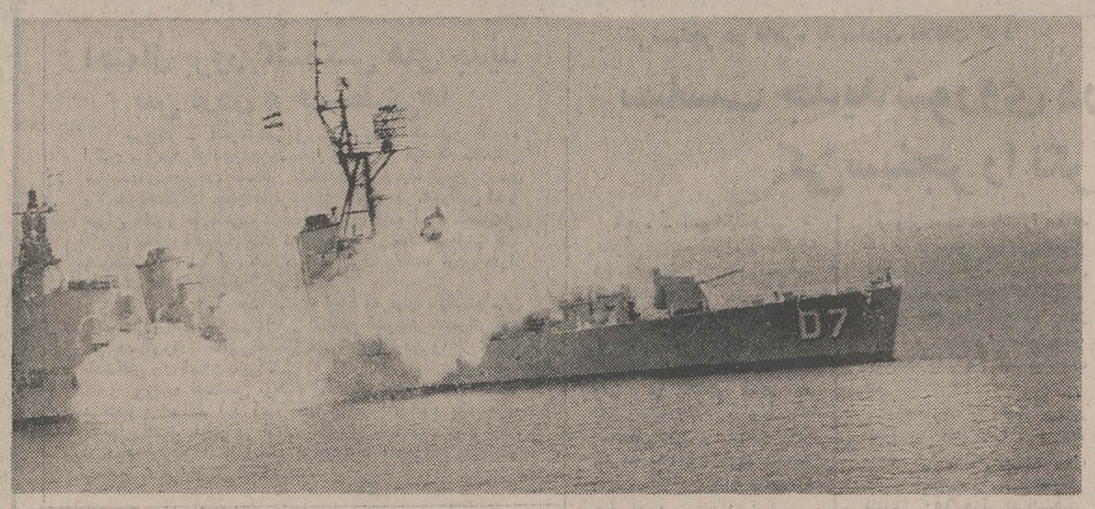

منظره‌ای از مانور باشکوه نیروی دریائی ـ یک موشک نیرومند ازیک‌ناو جنگی ایران بسوی هدف در پرواز است . چند لحظه بعد موشک بادقت کمنظیری هدف را منهدم میسازد .

نقش صلح آمیز ایران تا آبهای اقیانوس هند گسترش یافت

شاهنشاه آریامهر بادقت عملیات مانور نیروی دریائی را مشاهده میفرمایند دریابان رمزی عطائی فرمانده نیروی دریائی شاهنشاهی افتخار حضور دارد .

قدرت دریائی ایران موجی از غرور و شادی برپا کرد

نیروی دریائی ایران با سرعت به آخرین و مدرن‌ترین سلاح ها مجهز میشود

در صفحه چهارم ستون ششم

مخارج سفر حج اعلام شد

★ افزایش هزینه زندگی در عربستان سعودی موجب بالارفتن قیمت‌ها شده است
درصفحه ۴ستون سوم

آژیر خطر درشمیران بصدا درآمد

★ تمام اتومبیل ها و اتوبوس ها ازحرکت بازایستادند و منطقه وسیعی تاریك شد .
درصفحه‌آخرستون سوم

ایران با کاهش درآمد کشورهای صاحب نفت مخالف است

★ کاهش قیمت نفت از سهم کمپانیهای نفتی بنفع مصرف‌کننده انجام میگیرد .
درصفحه آخرستون اول

اعتصاب عمومی فرانسه را فلج کرد

مقامات فرانسوی گفتند: عناصر چپ با اعتصاب عمومی میخواهندحکومت ژیسکاردستن‌راسرنگون کنند .

برق بسیاری از خانه‌ها قطع شد و چند کارخانه تعطیل گردید .
درصفحه۲ ستون‌اول

«پی‌یرکاردن» که از راه طراحی لباس ، یکی از بزرگ ترین امپراتوری های مدجهان رارهبری میکند ، برای‌سومین بار بتهران آمده تا مد های پائیزه وزمستانی خودرابنمایش بگذارد.

در میان مد هائی‌که‌امسال ازطرف پیر کاردن ببازارارائه گردیده پوشیدن شلوار بین خانمها کم شده و «مد» ها هرچه بیشتر زنانه شده است رنگهای اصلی صورتی وسبزو بطور کلی رنگهای روشن و تزئین باکل مد روز شده‌است امسال در کلکسیون پیرکاردن لباسهای شب بانوان « بدن‌نما » است و لباس های مردانه هم بدون آستر شده و پاپیون نیز جای رفیعی برای خود بدست اورده .

عکس پیرکاردن را همراه یکی از مانکن های خودنشان میدهد . شرح در صفحه ۵

بمنظور حمایت از مصرف کننده ماکارونی ارزان شد . در صفحه ۲۱

مراکز مخصوص سالمندان درسراسر کشور تأسیس میشود

۳ لایحه مهم رفاهی تقدیم مجلس خواهدشد

★ ازمحل عطیه علیاحضرت شهبانوی‌ایران سرای سالمندان ایجاد وبه وزارت رفاه اجتماعی واگذار شد .
★ برای رفاه سالمندان سراهای دیگر ساخته میشود .
درصفحه ۴ستون چهارم

پیام جواد منصور رئیس کل بیمه مرکزی ایران بمناسبت روز بیمه

جمع سرمایه مؤسسات بیمه، درسه‌سال اخیر، ۹ برابر شده است

در صفحه آخر

صفحات مخصوص بمناسبت روز بیمه و تاسیس بیمه مرکزی صفحات ۱۱، ۱۲، ۱۳ و ۱۴

«چهل سال فعالیت بیمه‌ایران»

شرح در صفحه ۱۴

بانک صادرات ایران
کارمند دیپلمه استخدام می کند
شرح در صفحه ۱۹

آگهی ثبت نام
مؤسسه‌ملی حسابداری پژند
اولین مرکز نمونه آموزش کامل حسابداری درخاورمیانه
به ۱۰ نفر از فارغ التحصیلان ممتاز
اول تادهم خود بورس مجانی تحصیلی
درانگلستان میدهد
بقیه در صفحه ۷

جناب آقای پروفسور محمدحسین حاجبی
موفقیت افتخار آمیزی که در اجرای نیات خیر و انسانی شاهنشاه آریامهر نیز توفیقی که در خدمت به هموطنان عزیز بدست آورده‌اید ، صمیمانه تبریک‌میگوئیم.
طرفداران پرورش نیروی انسانی (تنا)

با نهایت تاسف درگذشت شادروان تیمسار فرج‌الله آق‌اولی رئیس اسبق کانون بانک ها را به‌اطلاع میرساند.
مجلس یادبود آن شادروان از ساعت ۵ تا ۷ بعداز ظهر روز پنجشنبه شانزدهم آبان ماه در مسجد عالی سپهسالار برگزار می شود .
کانون بانک‌ها

دوست عزیز جناب آقای منوچهر نیکپور
با اندوه فراوان درگذشت فرزند عزیزتان راصمیمانه تسلیت گفته سلامت و بقاء فامیل گرامی را از پروردگار بزرگ خواستارم .
سیف‌الدین کامرانی

خاندان محترم آق‌اولی
ضایعه عظیم را به‌آن خاندان محترم مخصوصا به برادرم شیدایزد آق‌اولی تسلیت عرض میکنم .
حسینعلی سلطانزاده پسیان

تلفنهای جدید شرکت دریانوردی
(ماری تایم)
۸۳۰۰۰۵ تا ۸۳۰۰۰۹

تیمسار سرتیپ اصغر شیرزاد
ترفیع درجه جنابعالی را صمیمانه تبریک عرض نموده توفیق روز افزون شما را در راه خدمت به شاهنشاه اریامهر و میهن عزیز آرزومندم .
حسین خیراندیش

تیمسار سرتیپ اصغر شیرزاد
ارتقاء درجه جنابعالی را صمیمانه تبریک میگوئیم توفیق روزافزون شما را در راه خدمت به شاهنشاه آریامهر و میهن عزیز آرزومندیم .
علی محمد یاوری ـ امراله یاوری

جناب آقای کریم معتمدی وزیر محترم پست و تلگراف و تلفن
انتصاب شایسته جناب آقای مهندس محمدرضا عبرت را که یکی ازخدمتگزاران‌شاهنشاه آریامهر و ملت ایران میباشند بمعاونت آن وزارتخانه ، بحضور جنابعالی تبریك عرض می‌نماید .
حسین ـ خداداد

اطلاعیه سینما
رادیوسیتی
بنابعلل فنی سینما رادیوسیتی ازامروز بمدت ۵ روز تعطیل کرده و از صبح دوشنبه ۲۰ آبان با فیلم فوق‌العاده دختری بنام «لائورا» مجددا باز خواهد شد .

جناب آقای منوچهر نیکپور
مدیر عامل محترم بانک سپه
فقدان تاثر انگیز نورچشم گرام را صمیمانه تسلیت گفته و از درگاه خداوند متعال آرزوی سلامت بقای عمر جنابعالی و خانواده های‌عزادار را دارم .
محسن آزمایش

جناب آقای منوچهر نیکپور
مدیرعامل محترم بانک سپه
با اندوه فراوان فقدان اسف انگیز نور چشم‌گرامی را تسلیت گفته بقای عمر و سلامت جنابعالی‌و خانواده های عزادار را از خداوند مسئلت دارد .
شرکت کارخانه های صنعتی آزمایش

جناب آقای منوچهر نیک پور
خبر درگذشت نابهنگام فرزند عزیز و گرامیتان موجب تاثر و تالم گردید از صمیم قلب تسلیت عرض نموده بقاء عمر آن جناب و خانواده محترمتان را از ایزد متعال خواستارم.
عبدالرحیم درفشان

جناب آقای عبدالغفار برومند و خاندان محترم
با کمال تاسف و تاثر فاجعه اسف‌انگیز رابه شما و خاندان محترمتان تسلیت عرض نموده و بقای عمر بازماندگان را از درگاه حضرت احدیت خواستاریم .
اصفهان ـ دستگاه نظارت مهندسین مشاور عافا

تیمسار معظم‌سرتیپ اصغر شیرزاد
با مسرت فراوان ارتقاء درجه جنابعالی را تبریک گفته موفقیت های روز افزون جنابعالی را از خداوند متعال آرزو دارم .
قاسم‌دقیق‌فکر

اطلاعیه‌سینما کاپری
درباره فیلم هیاهو
سینما کاپری نمایش دهنده آثار برگزیده سینمای ملی ایران از امروز صبح ، فیلم متفاوت « هیاهو » دومین ساخته سینمائی م.صفار را بابازیگری چهره های برگزیده تاتر و سینما بنمایش گذاشته است.
آنچه که فیلم «هیاهو» رااز دیگر فیلمهای سینمائی متمایز میسازد صداقتی است که فیلمساز در حفظ آن کوشیده است.
سینما کاپری خوشوقت است که اولین محصول جسورانه استودیو نقش‌جهان را که‌تهیه کننده آن نصرت‌اله وحدتی‌می باشد ، بمعرض تماشا میگذارد.

اعتصاب عمومی فرانسه را فلج کرد

نخستین برخورد بین اتحادیه کارگری و دولت ژیسکاردستن

ژیسکار دستن

پاریس — یونایتدپرس — دامنه اعتصابات در فرانسه دیروز به تاسیسات توزیع نیروی برق وراه‌آهن نیز سرایت کرد و اعتصاب کنندگان اتهامات عنوان شده از طرف دولت‌والری ژیسکاردستن را دایر براینکه اعتصابها دارای انگیزه سیاسی هستند و حزب کمونیست بوسیله اتحادیه های کارگری‌تحت رهبریش قصد دارد بااین اعتصابات دولت را سرنگون کند بایی اعتنایی تلقی کردند.

اتحادیه های کارگری که غالباتحت رهبری حزب کمونیست نیرومند فرانسه قرار دارند اخطار کرده‌اند که اعتصابات کارگری برای مبارزه باتورم‌و برای افزایش دستمزد کارگران ادامه خواهد یافت وحتی دامنه گستردتری پیدا خواهد کرد.

حزب کمونیست و اتحادیه های کارگری ادعای دولت ژیسکاردستن را که اعتصابها محرک سیاسی دارد‌ردکرده‌اند.

براثر اعتصاب کارگران کارخانه های برق که موجب خاموشی در نواحی مختلف پاریس شده است و همچنین بدنبال پیوستن کارگران‌راه‌های آهن و ایستگاه های‌فرستنده رادیو و تلویزیون به اعتصاب قدیمی‌تری که بوسیله کارکنان پست و تلگراف فرانسه آغاز شده است زندگی در پایتخت فرانسه تقریبا به حال فلج درآمده است. از آغاز زمامداری ژیسکاردستن رئیس جمهور فرانسه این اولین درگیری‌بزرگی است که میان دولت وی و اتحادیه های کارگری روی داده است.

روزگذشته مقامات دولت فرانسه به امید یافتن راهی برای پایان دادن به اعتصاب سه هفتگی کارگران پست و تلگراف که خواهان افزایش دستمزد و مبارزه جدی تری باتورم هستند مذاکراتشان را بانمایندگان اتحادیه کارگران پست و تلگراف از سرگرفتند.

احتمال وقوع حوادث ناگوار

کارگران معادن منطقه پاریس و کارگران بخشهایی‌از راه آهن وعده بیشتری از کارگران نیروگاههای برق نیز دیروز در پاریس‌به‌اعتصاب بزرگ پیوستند. بدستورشهربانی پاریس عده زیادی از ماموران پلیس در اطراف وزارتخانه پست و تلگراف به پاسداری گماشته شده‌اند تادر صورت لزوم باهر پیشامد ناگواری که ممکن است در جریان‌تظاهرات کارگران اعتصابی روی دهد مقابله کنند.

اتحادیه کارگران پست و تلگراف و تلفن دعوت کرده بود که چنین تظاهرات اعتراض آمیزی علیه سیاست اجتماعی واقتصادی دولت ژیسکاردستن عصر روز گذشته بصورت مقدماتی در برابر ساختمان مرکزی پست و تلگراف برپاشود.

دولت ژیسکاردستن از سماجت و آشتی ناپذیری کمسابقه‌ای که رهبران اتحادیه‌های کارگران اعتصابی در مذاکره بامقامات دولت بخرج میدهند دچار حیرت شده است و برای شخص ژیسکاردستن تردیدی نمانده است که این اعتصابات انگیزه سیاسی دارد و هدفش فراهم کردن وسایل سرنگونی دولت کنونی فرانسه است.برخی ازاتحادیه های‌ذیمدخل دراعتصاب را حزب سوسیالیست فرانسه که فرانسوامیتران رئیس‌آن است رهبری میکندو ظاهرا اختلافات اخیر احزاب کمونیست وسوسیالیست مانع از آن شده است که تقریبا جبهه واحدی برای برپا و رهبری کردن اعتصابات عظیم و فلج کننده بوجود آورند.

براثر خاموشی های نوبتی و بی‌درپی که دیروزبدنبال شروع اعتصاب کارگران کارخانه‌های برق در محلات مختلف پاریس پدید آمد بسیاری از منازل دچار تاریکی شدند و کارگاه‌های متعدد اضطرارا کار خود را تعطیل کردند.

اعتصاب کارگران راه‌آهن نیز موجب آشفتگی وضع ترافیک شده است‌ودیروز هزاران نفر ازکارگران و کارمندان نتوانستند برسر کارهایشان حاضر شوند. قطع برق حتی بسیاری از خانواده ها را از نظر طبخ غذا نیز دچار اشکال کرده است.

اعتصاب کارکنان قسمتهای فنی ایستگاههای فرستنده رادیو و تلویزیون‌پاریس بدین معنی است که تامدتی ازبخش برنامه های رادیو تلویزیون نیز در پایتخت فرانسه خبری نخواهد بود.

کارگران بسیاری‌ازچاپخانه ها نیز به اعتصاب‌پیوسته‌اند وخطر تعطیل شدن اجباری انتشار بسیاری از روزنامه ها جدی‌تر شده است

دولت ژیسکاردستن دیروز شگفتی خودرا از سرسختی اعتصاب کنندگان پنهان نکرد و آنان را متهم ساخت که دانسته یاندانسته دست حزب کمونیست و سایر احزاب چپ راکه صرفا برای اغراض سیاسی متوسل بهبرپاکردن اعتصاب شده‌اند باز می کنند بااینحال دولت فرانسه ابراز امیدواری کرد که بزودی راهی برای کنار آمدن بااعتصاب کنندگان پیدا کند . دولت فرانسه نگفته است که آیا تقاضاهای افزایش دستمزد اعتصاب کنندگان را اجابت خواهد کرد یاخیر

ارسال اسلحه امریکاباسرائیل سریعتر و بیشتر شد

جیمز شلزینگر

مونستر (آلمان) — یونایتدپرس — جمزشلزینگر وزیر دفاع آمریکا اعلام کرد که کشوروی کار دادن اسلحه به‌اسرائیل را بطور مستمر و بدون آنکه تغییری در آن پدید آید ادامه خواهد داد. شلزینگر این سخنان را در جواب تفسیری‌که‌اخیرا بوسیله «جوزف آلسوپ» یکی ازروزنامه نگاران برجسته آمریکایی انتشار یافته ودر آن به نقل از شلزینگر گفته شده است که اسرائیل به دریافت سلاح های‌پیشرتو مدرن‌تری از آمریکا نیاز دارد ، بیان‌کرده است . شلزینگر گفت که عرضه اسلحه از طرف آمریکا به اسرائیل قدمتی تاریخی دارد و اینکار ادامه خواهد یافت . وی تاکید کرد که طی روز ها و یا هفته های اخیر هیچ تغییر بزرگی در روابط آمریکا و اسرائیل پدید نیامده است که باعث انصراف آمریکا از دنبال کردن شیوه‌مسابقه دارعرضه کردن اسلحه به اسرائیل‌بشود.

وزیر دفاع آمریکا فاش کرد که مقداری از احتیاجات ارتش اسرائیل‌ازذخایر زرادخانه نیرو های آمریکایی در اروپا و یا در خود آمریکا تامین شده است . وی‌گفت ما بعد از جنگ اکتبر کار تحویل اسلحه به اسرائیل را برای جبران خسارات‌وارده به ارتش این کشور آغاز کردیم و اینکار همچنان ادامه دارد .

باوجود این دیپلمات های مقیم‌واشنگتن گزارش دادند که آمریکا کار تحویل دادن انواع اسلحه و تجهیزات‌مدرن جنگی واز جمله هواپیما های فانتوم را به اسرائیل تسریع کرده و مقادیر بیشتری از این‌سلاح ها برای اسرائیل میفرستد . طبق‌گزارش دیپلمات ها ظاهرا تصمیمی که دولت‌آمریکا در این زمینه گرفته ثمره مذاکراتی است‌که چندی قبل بین سفیر اسرائیل در واشنگتن با جمزشلزینگر وزیر دفاع آمریکا انجام شده است .

سفیر اسرائیل با در نظر گرفتن‌کنفرانس اخیر سران کشور های عرب در رباط که به عقیده وی موجب افزایش خطر جنگدر خاورمیانه گردیده خواستار دریافت‌اسلحه آمریکایی بیشتری برای کشورش شده است .

از طرف دیگر «سیمچادی‌نیتز» سفیر اسرائیل در واشنگتن این احتمال را منتفی دانست که دولت ایالات متحده رهبران اسرائیل را تحت فشار بگذارد تا درباره جنبه های معینی از مسائل مربوط به صلح خاورمیانه با سازمان آزادی بخش فلسطین وارد مذاکره شوند .

سفیر اسرائیل در آمریکا دیروز از کشورش به واشنگتن بازگشت و اخیرابا کی‌سینجر وزیر خارجه آمریکا نیز مذاکراتی انجام داده است .

«دی‌نیتز» گفت که وزیر خارجه‌آمریکا تاکنون فقط ابراز تمایل کرده است که‌از واکنش نهایی اسرائیل در قبال تصمیمات کنفرانس اخیر سران کشور های عرب در رباط آگاه شود . در این کنفرانس‌سازمان آزادی بخش فلسطین تنها نماینده قانونی مردم فلسطین شناخته شده است‌وبنابراین مسئول آزاد کردن اراضی اشغال شده غرب رود اردن و انجام دادن مذاکره ویا تلاش های نظامی برای بوجود آوردن یک کشور مستقل فلسطین در غرب رود اردن است .

سفیر اسرائیل در واشنگتن اضافه کرد که سیاست دولت متبوع وی کاملا روشن است . اسرائیل بار ها اعلام کرده است که سازمان آزادیبخش فلسطین‌یک سازمان تروریستی است و اسرائیل حاضر نیست که با آن وارد مذاکره شود .

احتمال بروز کشمکش های جدید بین اردن و فلسطینی‌ها

بیروت — آسوشیتدپرس — روزنامه فلسطین الثوره ارگان سازمان آزادی‌بخش‌فلسطین بپیشگویی کرد که کشمکش سازمانهای مقاومت فلسطین باملک‌حسین‌پادشاه اردن بزودی بالا خواهدگرفت چون ملک حسین بااینکه در کنفرانس اخیر سران کشور های عرب در رباط قبول کرده است که‌سازمان آزادی بخش فلسطین تنها نماینده واقعی تمام فلسطینی ها شناخته شود اما این شناسایی از طرف پادشاه اردن صرفا یک عقب نشینی تاکتیکی بوده است.

ملک حسین از هنگامیکه از رباط به عمان بازگشته حتی وعده داده است که در قانون اساسی کشورش تغییراتی‌پدید خواهد آورد تاجدایی ساحل غربی رود اردن را از قلمرو پادشاهی وی امکان پذیرکند.

روزنامه فلسطینی نوشته است که ملک حسین احتمالا درصدد برخواهد آمد که باکمک هواداران خود یک حزب طرفدار کشور اردن در اراضی اشغال شده غرب رود اردن بوجود آوردو اسرائیل نیز از بوجود آمدن این حزب در پشت پرده حمایت خواهد کرد.

کی‌سینجر در قاهره با سادات ملاقات کرد

سیاست جدید شوروی درخاورمیانه کی‌سینجر را نگران کرد

قاهره — آسوشیتدپرس — هنری کی سینجروزیر خارجه فرانسه دیروز از رم واردقاهره شد و بیدرنگ انجام مذاکراتی را با رهبران مصر آغاز کردکه امیدوار است آزمایشی برای شانس‌پیروزی دیپلماسی‌شخص وی برای نجات صلح در خاورمیانه باشد . وی با اسماعیل فهمی و سادات وزیر خارجه و رئیس جمهوری‌مصر درباره کنفرانس رباط گفتگو به عمل آورد .

کی سینجر هنگامی که دررم بسر میبرد با تظاهرات بزرگ و خشونت آمیز و اعتراض آلود جوانان ایتالیائی روبرو شد با اینحال در کنفرانس سازمان جهانی خواربار و کشاورزی که‌وابسته بسازمان ملل است سخنرانی مهمی‌ایراد کرد .

یک دیپلمات عالیمقام‌آمریکایی دیروز در قاهره اظهار داشت که مانع تراشی‌های جدیداتحاد شوروی در خاورمیانه درراه کامیابی تلاش های کی سینجر برای برقرار کردن صلح میان اعراب و اسرائیل‌موانع بزرگی بوجود آورده است .

وزیر خارجه آمریکا در دیدار جاریش از مصر تنها امیدخود را بمجلب موافقت انورسادات رئیس جمهور مصربااز‌سرگرفته شدن سریع مذاکرات کنفرانس ژنو بسته است . کی‌سینجر امیدوار است سادات را متقاعد کند که با تخلیه تدریجی قسمت های تازه‌ای از اراضی اشغال شده صحرای سینا به عنوان اولین گام‌تازه‌ای که در راه‌از میان بردن بحران‌در خاورمیانه برداشته خواهد شد موافقت کند .

گرچه رهبران دنیای عرب‌در کنفرانس اخیرشان در رباط تصمیم گرفتند که سازمان‌آزادی بخش فلسطین را تنها نماینده قانونی ۶۵۰ هزار نفرفلسطینی های ساکن اراضی اشغال شده غرب رودارد‌ن بشناسدو آشکارا ابراز تمایل کردند که گام بعدی برای برقراری صلح‌درخاورمیانه از تخلیه غرب رود اردن و تشکیل یک دولت فلسطین در آن ناحیه برداشته شود‌معهذا کی‌سینجر امیدوار است‌که کار های جدیدش را برای نجات صلح اعراب و اسرائیل ازانجام مذاکراتی درباره تخلیه اراضی مصری صحرای سینا آغاز کند .

کی‌سینجر نگفت که آیا این بار به پیروزی مرحله جدید ماموریتش در خاورمیانه امیدوار استیا خیر و سکوت وی در این مورد کاملابرخلاف شیوه شناخته شده‌ای است‌که در گذشته در جریان سفرهای متعددش به‌خاورمیانه بکاربرده است. بسیاری از گزارشهائی که‌اخیرااز منابع دیپلماتیک بدست آمده مخصوصا بعد از کنفرانس اخیر سران دنیای‌عرب در رباط حاکی از یاس‌وبدبینی ناگهانی کی‌سینجر نسبت به امکان پیشرفت دیپلماسی‌شخص وی در خاورمیانه است .

برخی از دیپلمات ها حتی‌از قول وزیرخارجه‌آمریکا گفته‌اند که به احتمال زیاد ممکن است اوضاع خاورمیانه بسرعت بطرف جنگ دیگری در حال حرکت باشد و شاید تنها پس از وقوع پنجمین جنگ میان اعراب و اسرائیل خواهد بود که وی فرصت تازه‌ای خواهد یافت تا قدم تازه و سازنده‌ای در این منطقه بردارد .

روزنامه پراودا ارگان‌حزب کمونیست شوروی دیروز طی تفسیری‌درباره اوضاع‌خاورمیانه کی‌سینجر را به باد انتقادگرفته و نوشته است‌که وزیر خارجه آمریکا به شهادت تجارب اخیر بقدر کافی معجزه‌گر و نیرومند نیست تابتواند صلح خاورمیانه را ازبن‌بست‌خارج‌کند وفشاری را که لازم است براسرائیل‌وارد کند تا دست از دنبال کردن سیاست تجاوزکارانه و توسعه طلبانه‌اش بردارد .

از طرف دیگر بلیایف مفسر روزنامه پراودا در مصاحبه‌ای گفته است که شوروی هرگونه طرح صلح برای خاورمیانه را که مخالف منافع خود بداند وتو خواهد کرد .

اسرائیلی ها کدخدای‌یك روستای لبنانی و پسرش را ربودند

نیروهای هوابرد اسرائیل به لبنان حمله بردند

بیروت — آسوشیتد پرس — درحدود ۱۵۰نفر از کوماندوهای هوابرداسرائیل دیروز با هلیکوپتر در ناحیه مجال در جنوب لبنان پیاده شدند و پس‌از منفجر کردن خانه کدخدای یک دهکده او و پسر بزرگش را ربودند . ناحیه‌ای که مورد حمله کوماندو های اسرائیلی‌قرار گرفت ۶میل‌ازمرز اسرائیل فاصله‌دارد.

شهود عینی گزارش دادند که هلیکوپتر های ارتش اسرائیل اندکی پیش‌از طلوع آفتاب در آسمان لبنان نمایان شدند و کوماندو های هوابرد پس‌از پیاده شدن در جهات مختلف‌براه افتادند .

اسرائیلی ها ابتدا کدخدا و دو نفر از پسران وی را گرفتند و به باقی اهل خانه دستور دادند که خانه‌را ترک کنند . طولی نکشید که خانه منفجر شد و با خاک یکسان گردید ولی سربازان اسرائیلی هنگام بازگشت تنها کدخدا و پسربزرگ‌وی‌را که‌ظاهرامتهم به‌همکاری کردن با چریک‌های‌فلسطین و پناه دادن به آنان هستند همراه خود بردند .

عملیات کوماندوهای اسرائیلی ۹۰ دقیقه طول کشید .

نخست‌وزیر اسرائیل گفت ماهرگز با یاسرعرفات‌مذاکره نمی‌کنیم

اسرائیل تصمیمات کنفرانس رباط‌را رد کرد

بیت‌المقدس — یونایتدپرس — اسحق رابین نخست‌وزیر اسرائیل باردیگر تاکید کردکه دولت وی تصمیم سران کشور های عرب رادایر برشناسایی سازمان آزادی بخش فلسطین بعنوان تنها نماینده قانونی‌مردم فلسطین ردمی‌کند . رابین به اعراب اخطار کرد که از توهم بپرهیزند و تصور نکنند که از راه نظامی قادرند مسائل جاری خاورمیانه را حل کنند .

رابین کهسخنرانی مهمی در پارلمان کشورش ایراد میکرد گفت که کنفرانس اخیر سران کشور های عرب درباط کوششی برای بستن راه صلح درخاورمیانه بوده‌است .رابین تاکید کردکه اسرائیل‌آمادگی جنگی خودرا به میزان قابل توجهی افزایش‌داده و برنامه وسیعی را برای تامین اسلحه جهت ارتش خودبه‌مرحله‌اجرا گذارده است رابین باردیگر گفت اسرائیل حاضر است اراضی اشغال شده مصر و اردن را درچارچوب تدابیر تدریجی که‌باعث شود تاصلح وآرامش برای‌خاورمیانه‌بوجود آید تخلیه‌کند اما هرگز حاضر نخواهد شد که اراضی غرب رود اردن را به چریکهای فلسطین واگذارکند ویابوجود آمدن یک کشورثالث را دراراضی میان اردن و اسرائیل تحمل نماید .

رابین افزود که امکان انجام هرنوع مذاکره‌ای میان اسرائیل وسازمان آزادی بخش فلسطین، بدرهبری یاسرعرفات‌نیزتاجائیکه قضیه به‌اسرائیل مربوط شود منتفی است .

شمعون پرزوزیر دفاع اسرائیل نیز گفت سران دنیای عرب در کنفرانس رباط راهی در پیش نگرفتند که‌به همزیستی در خاورمیانه منتهی شود . پرز اضافه کرد که برای اسرائیل واقعیت اوضاع وحساب های جدیدی که درخاورمیانه‌بوجود آمده روشن است و اسرائیل اکنون بهیچوجه تردیدی ندارد که باچه دشمنانی روبرواست .

قانون اساسی اردن تغییر میکند تا غرب رود اردن به فلسطینی ها تعلق گیرد

ملک حسین دومجلس اردن را منحل میکند

عمان — یونایتدپرس — ملک حسین پادشاه اردن دیروز هر دو مجلس‌کشورش‌را به‌تشکیل جلسه فوق‌العاده برای‌روزشنبه آینده دعوت کرد تا درباره اصلاح قانون اساسی اردن بحث کنند .

این مطلبرا دولت اردن‌طی یک بیانیه‌رسمی‌اعلام کرده‌است. منابع سیاسی عمان پیش بینی کرده‌اند که ملک حسین فرمان انحلال هردو مجلس راصادر خواهد کرد تا اصلاح قانون اساسی امکان‌پذیر شود.اصلاح قانون اساسی اردن قسمتی‌از اقدامات ملک حسین برای دگرگون کردن‌وضع جغرافیایی و اقتصادی و اداری کشوروی خواهد بود تا تصمیمات اخیر کنفرانس سران عرب در رباط اجابت شود . اصلاح قانون اساسی اردن اجازه خواهد داد که‌اراضی‌اشغال شده غرب رود اردن از قلمرو کشور اردن هاشمی مجزا شود و به سازمان آزادی بخش فلسطین برهبری یاسرعرفات واگذار گردد . بعد از اصلاح شدن قانون اساسی اردن ۶۵۰هزار عرب فلسطینی که در اراضی اشغال شده غرب رود اردن زندگی میکنندیگر اتباع کشور اردن بشمارنخواهند رفت بلکه مسئولیت همه نوع اقدامات‌اعم ازمذاکرات سیاسی‌و پاکشمکش های نظامی برای آزاد کردن اراضی‌مذکوراز اشغال‌اسرائیل از وظایف سازمان آزادی‌بخش فلسطین شناخته خواهدشد.

ملک حسین در واقع با تصمیمی که به اصلاح قانون اساسی کشورش گرفته خواسته است نشان دهد که نسبت به سازمان آزادی بخش فلسطین حسن نیت دارد و به تصمیم سران کشور های عرب احترام میگذارد . رادیو اردن اعلام کرد که ملک حسین طی فرمانی که‌صادر کرده‌خواستار تشکیل جلسه فوق‌العاده هردو مجلس اردن شده و توصیه کرده است که مواد ۳۴ و ۷۳ قانون اساسی‌اصلاح شود.این دو ماده مربوط به سرنوشت فلسطینی های ساکن غرب رود اردن است .

رادیو عمان‌اضافه کرده‌است که کابینه‌اردن دیروزدرجلسه‌ای برپاست زیدرفاعی نخست وزیر این کشورعلی‌الاصول بااصلاح شدن قانون اساسی موافقت کرده است .

تظاهرات ضد کی‌سینجر در ایتالیا برای چهارمین روز ادامه یافت

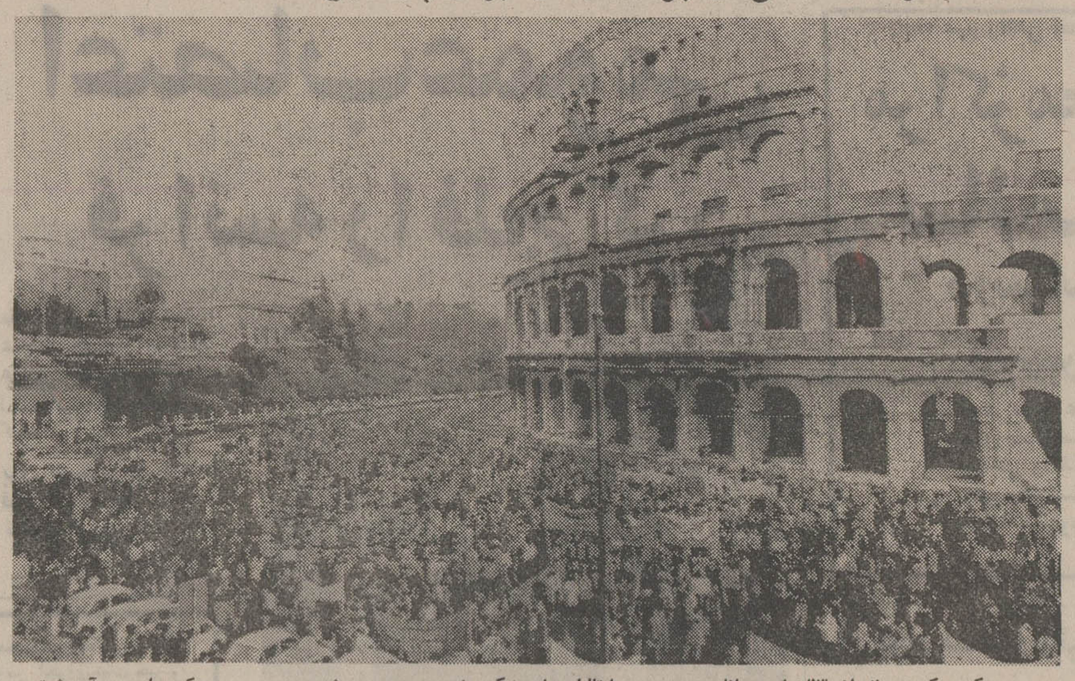

در عکس یک صحنه از تظاهرات‌جوانان دست چپی ایتالیا علیه کی‌سینجر در رم دیده میشود. عکس رادیویی آسوشیتدپرس

رم— آسوشیتدپرس — دیروز برای‌چهارمین روز پی‌درپی تظاهرات خشونت آمیز ضد آمریکایی بوسیله جوانان‌ایتالیاادامه یافت. دفتر موسسه آمریکایی «هانی‌ول» در رم ویکی‌اززنان کارمند موسسه بر اثراصابت سنگهایی که تظاهرکنندگان پرتاب میکردند زخمی شد.

این تظاهرات جزیی از اعتراض های دامنه‌دار جوانان ایتالیایی علیه دیدار هنری کی‌سینجر وزیر خارجه آمریکا از ایتالیا بود. در حملات روز گذشته که بوسیله جوانان ضد آمریکایی صورت گرفت حداقل ٤ نفر زخمی شدند .تظاهر کنندگان یک بطری آتش‌زا از نوع کوکتل مولوتوف نیز بداخل موسسه آمریکایی «هانی‌ول» پرتاب کردندکه‌یک آتش سوزی بوجود آورد ولی‌ماموران آتش نشانی‌آن را پس از مدت کوتاهی خاموش کردند.

کنفرانس جهانی مواد غذائی در رم تشکیل شد

کی‌سینجر: صاحبان نفت باید به‌تأمین مواد غذائی جهان کمک کنند

رم— یونایتدپرس — هنری کی‌سینجر وزیرخارجه‌آمریکا دیروز در کنفرانس سازمان جهانی خواربار و کشاورزی وابسته به سازمان ملل متحد نطقی ایراد کرد و اخطارنمود که خطر قحطی و گرسنگی‌در ابعادی بی سابقه بخش بزرگی از دنیا را تهدید می کند . کی‌سینجر یك‌برنامه ۵ماده‌ای پیشنهاد کرد و گفت که این برنامه گام تمهور آمیزی‌خواهد بود تا ظرف یك نسل‌یعنی در یك ربع قرن خطر قحطی و گرسنگی را مهار کند .وزیر خارجه امریکا از کشور های ثروتمند تولید کننده نفت خواست که صورت حساب اقداماتی را که برای ازمیان بردن گرسنگی صورت خواهد گرفت پرداخت کنند .

کی‌سینجر دراین سخنرانی که در برابر بیش‌از ۱۰۰۰نفر از نمایندگان صد کشور در کنفرانس غذایی جهان ایراد شد از تمام کشور های جهان خواست که در مبارزه بر ضد قحطی و گرسنگی که هرگز به اندازه امروز جدی نبوده است با یکدیگر همکاری کنند .

کی‌سینجر گفت که مسئله کمبود غذا در جهان و مبارزه با آن دو جنبه دارد که‌یکی از آنها به تامین فوری‌عرضه های کافی و کوتاه مدت‌مواد غذایی برای جلوگیری از مخاطرات فوری قحطی مربوط میشود و دیگری اجرای یك برنامه دراز مدت برای ریشه کن کردن خطر قحطی و گرسنگی است کی‌سینجر اضافه کرد که دور نمای دراز مدت مسئله قحطی‌وکمبود مواد غذایی حتی از چشم‌انداز این مسئله برای آینده‌نزدیك و کوتاه مدت خطرناکتر و غم‌انگیزتر است .

وزیر خارجه آمریکا رشد انفجار آمیز جمعیت جهان را مستقیما با افزایش خطر قحطی مربوط دانست و گفت که در حال حاضر در بسیاری از مناطق دنیا ۳۰ تا ۵۰۰ درصد از کودکان قبل از رسیدن به ۵ سالگی می‌میرندوعلت‌اصلی مرگ آنها نارسایی تغذیه و گرسنگی است . دنیا باید از هم اکنون در اندیشه اجرای برنامه تهورآمیزی برای‌مبارزه با گرسنگی باشد و بااجرای این برنامه در صدد برآید‌که حداکثر ظرف ۲۵ سال‌آینده یعنی در مدت عمر یك نسل خطر قحطی را درسراسرجهان بکلی از میان بردارد .

کی‌سینجر مستقیماازکشور های صاحب نفت انتقاد کردو یادآور شد که آنها طی یك سال گذشته با چهار برابر کردن قیمت نفت خود اکنون صاحب ۶۰ میلیارد دلار مازاد درآمد ارزی شده‌اند و با داشتن این‌ثروت‌عظیم‌مسئولیت های ویژه‌ای دارند تا به ملت های جهان سوم کمك مالی بدهند که از عهده خریده‌مواد غذایی‌و کودشیمیایی برآیند.

کی‌سینجر پیش‌بینی کرد که کمبود عرضه مواد غذایی و مخصوصا غله در صورتیکه وضع موجود ادامه یابد تا ۱۹۸۵ به ۸۵میلیون تن‌خواهد رسیدو بنابراین‌وظیفه‌موسسات ذیمدخل در اصلاح نظام پولی جهان است که از هم اکنون در فکر بوجود آوردن‌امکانات بزرگتر مالی برای کشورهای در حال توسعه‌باشندتا بتوانند با خطر قحطی و گرسنگی آسان تر روبرو شوند .

- افزودن صادرات مواد غذایی .
- تسریع تولید موادغذایی در کشور های جهان سوم .
- بهبود وسایل توزیع‌مواد غذایی و امکانات مالی مورد احتیاج برای اینکار .
- بهتر کردن مرغوبیت‌مواد غذایی .
- تضمین کردن ایمنی‌مردم جهان بهنگام روبرو شدن با احوال اضطراری ناشی از کمبود مواد غذایی .

اخبار کوتاه جهان

توصیه روزنامه پراودا برای مبارزه با تورم

● مسکو — آسوشیتدپرس — روزنامه پراودا ارگان حزب کمونیست شوروی در سر مقاله شماره امروز خود نوشته است جهان سرمایه‌داری برای از میان بردن تورم می باید نظام پولی خودرا تثبیت کند و تنها راه آن کاهش هزینه نظامی وبرقراری همزیستی مسالمت آمیز باقیه جهان است.

اخراج‌اسرائیل از گروه اروپائی یونسکو

● پاریس— رویتر — دیشب گروه کشور های اروپائی عضو یونسکو با اکثریت آرا اسرائیل را از عضویت دراین گروه(نه ازیونسکو) اخراج کرد.نماینده اسرائیل در پایان جلسه ضمن‌محکوم کردن این‌اقدام گفت کشور های‌اروپائی‌تحت‌تاثیرتروت اعراب اسرائیل را اخراج کرده‌اند واین نشانه ادامه خصومت‌اعراب‌علیه‌اسرائیل است.

عرفات در سازمان ملل

● سازمان ملل‌متحد — یونایتدپرس—منابع‌دیپلماتیک امروز گفتند یاسرعرفات رئیس سازمان آزادی‌بخش فلسطین امیدوار است که درجلسات‌بحث‌مجمع‌عمومی سازمان ملل متحد بعنوان رئیس دولت تبعیدی‌فلسطین شرکت کند. منابع فلسطینی درنیویورک‌در موردتشکیل فوری دولت‌فلسطین باشک وتردید سخن گفتند ولی منابع دیگر گفتند که در کنفرانس سران عرب در رباط تصمیم‌گرفته شده است که تشکیل دولت موقت فلسطین هنگام شرکت نمایندگان سازمان آزادی بخش فلسطین در مباحثات مجمع عمومی اعلام شود.

پاپا دوپولوس محکوم به اعدام میشود

● آتن — آسوشیتدپرس — دادستان کل یونان دیشب ژرژ پاپادوپولوس‌دیکتاتور پیشین یونان و ۴۹ نفراز مقامات عالیرتبه رژیم او را به خیانت و توطئه علیه منافع ملی متهم‌کرده ورسما کودتای آوریل ۱۹۶۷ را بزرگترین‌خرابکاری و خیانت به یونان اعلام کرد . طبق قوانین‌یونان‌پاپادوپولوس‌و همکاران اوپس از محاکمه در دادگاه باتهام خیانت به یونان‌بمرگ‌محکوم خواهند شد.

شکست بزرگ جمهوری‌خواهان در انتخابات امریکا

واشنگتن — آسوشیتدپرس — دمکراتهای آمریکا دیروز رسوایی واترگیت و تورم‌را که روز بروز در این کشور افزایش میابد به ابزارهای موثری برای شکست دادن رقیبان جمهوریخواه خوددر بسیاری از ایالات و حوزه های نمایندگی کنگره تبدیل کردند .

در ایالات نیویورک — ماساچوستس‌و کانکتی کوت پیروزی نامزد های دمکرات موجب خواهد شد که‌سلطه دمکراتها در کنگره آمریکا بازهم‌نیرومندتر شود.پیروزی های عظیم دمکراتها دراولین مراحل انتخابات کنگره‌ضمنا برای شخص جرالد فورد رئیس‌جمهور آمریکا شکست بزرگی بشمار میرود . وی‌که اخیرابه بسیاری از ایالات آمریکا سفر کرد تا شخصابه نفع‌کاندیداهای‌حزب‌جمهوری خواه تبلیغ کند در یکی از سخنرانیهای اخیرش اخطار کرد که دوام و نیرومند شدن نفوذ و اکثریت‌حزب‌دمکرات در کنگره خطر جنگ جهانی را افزایش خواهد داد ودر داخل آمریکا موجب خواهد گردید که نفاق و دو دستگی ملی‌ریشه‌دارتر شود.

اغلب کاندیداهای شکست خورده حزب جمهوریخواه و یا آنهایی که خود را در معرض خطر شکست خوردن می‌یابند اتفاق نظر دارند که قربانی رسوایی واترگیت و اقدامات‌دولت نیکسون‌رئیس جمهور سابق آمریکا شده‌اند فسادو رشوه‌خواری‌برخی از رجال دولت نیکسون که ضمنا از جمهوریخواهان سرشناس‌هستند وازکاندید‌های جمهوریخواه حمایت کرده‌اند در نیویورک و ماساچوستس لطمه های سختی در انتخابات کنگره بر نامزدهای‌حزب جمهوری‌خواهوارد کرد . ازسرشناس ترین‌سیاستمداران‌جمهوری خواه تاکنون فقط سناتور جکوب‌جیویتس‌ورامزی‌کلارک از نیویورک و سناتورریچارد شوایکر ازپنسیلوانیاوسناتور گلدواتر در انتخابات توانسته‌اند رقیبان دمکرات خود راشکست دهند .

رای نیکسون

ریچارد نیکسون رئیس جمهوری سابق امریکا که حال وخیمی دارد و در بیمارستان موقوفه لانگ‌بیچ بستری است دیروز رای‌خود را بهیکی از نزدیکانش داد تا در صندوق انتخابات بیاندازند .

پزشکان بیمارستان‌لانگ بیچ ضمنا دیروز به خبرنگاران گفتند که یکی از شش های نیکسون‌دچار عارضه‌جدیدی شده که ممکن است پیش درآمد ابتلای‌وی به‌ذات‌الریه باشد.

بحران سوخت و حاملگی زن انگلیسی

لندن — یونایتد پرس — یک زن خانه‌دار انگلیسی دیروز در یک‌برنامه رادیوئی‌شکایت کردکه‌بحران‌سوخت‌انگلستان در ۹ ماه پیش باعث حاملگی وی شده درحالی که خود وی مایل نبوده است که بچه‌دار شود .

این زن‌گفت‌که «رابی‌وینسنت» مشاور رادیو لندن در روز هائی که بحران سوخت و خاموشی‌برانگلستان حکمفرما بود به زن ها توصیه کرده بود که چون‌رادیو و تلویزیون نمی توانند برنامه های عادی داشته باشند بهتر است که زن ها و شوهر ها زود تر به رختخواب بروند . این‌زن اکنون پسری بدنیا آورده که او را بنام رابی‌وینسنت نام‌گذاری کرده است . رابی — وینسنت‌اسم‌مشاور خانوادگی رادیو لندن‌وضمنا نام‌برنامه‌ای است که اجرا میکند .

کلاسهای شبانه‌دبیرستان دخترانه‌همایون
برای رشته های (طبیعی و خانه‌داری) که از ۱۵ آبان تشکیل میشود
همه روزه از ساعت ۸ صبح الی ٤ بعدازظهر ثبت نام میکنند
خیابان روزولت میدان ۲۵ شهریور تلفن ۸۲۳۷۰۱

ساب و صیقل آینه‌ای کلیه کف های سنگی و موزائیکی با روش ایتالیائی تلفن : ۵۲—۸۳۴۵۰ ۱—۵

موزائیک ماشینی تاهید تلفن ۶۲۱۰۵۲ - ۶۲۱۰۵۳

برق‌شیراز ـ تراکتور سازی تبریز : حریفان دیداراوج

دیدار سرنوشت ساز برق شیراز و زاینده رودا‌صفهان در کادر مسابقات زیر گروه فوتبال جام تخت جمشید در منطقه مشهد ، با مساوی بدون گل پایان گرفت و باین ترتیب با پایان بازیها شیرازیها ضمن امتیاز برابر با رقیب بلطف معدل گل بهتر عنوان قهرمانی را از ان‌خود کردند و این شانس را بدست آوردند تا برای راه یافتن به بازیهای جام تخت جمشید با تیم برگزیده منطقه‌تبریز، «تراکتور سازی » دیدار داشته باشند .

برتری شیرازیها

«زاینده‌رود » اصفهان برای تصاحب مکان صدر گرومتها به‌پیروزی نیاز داشت در حالیکه « برق» شیراز از امتیازی‌دوگانه برخوردار بود و حتی نتیجه مساوی نیز روی حساب معدل گل آنها را صاحب قهرمانی میکرد و بهمین دلیل اصفهانیها از آغاز در اندیشه گشودن‌دروازه حریف و شیرازیها بفکر حفظ آن بودند که در این جدال سرانجام « برق شیراز » موفق از میدان بیرون آمد.

یکروز بیش از بازی برق ـ زاینده رود ، در منطقه دیگر تبریز ، تراکتور سازی تبریز بدنبال مساوی صفر ـ صفر برابر ایران نوین خرم آباد با یک امتیاز برتری نسبت به این حریف قهرمان بازیها شد.

باین صورت با خاتمه مسابقات زیر گروه در دو منطقه مشهد و تبریز تیم های برگزیده دیدار خواهند داشت و تیم پیروز بجام تخت جمشید راه خواهد یافت و در بازیهای جام سوم حضور می‌یابد.

رده بندی تیمها در پایان بازیهای دو منطقه باین شکل میباشد .

مشهد : ۱ـ برق شیراز ٤ امتیاز ۲ـ زاینده رود اصفهان ٤ امتیاز ۳ـ ابومسلم مشهد ۳ امتیاز ٤ـ معدن کرمان بدون امتیاز .

تبریز : ۱ـ تراکتور سازی تبریز ٥ امتیاز ۲ـ ایران نوین خرم‌آباد ٤ امتیاز ۳ـ بازرگانان چالوس ۲ امتیاز ٤ـ پرسپولیس سنندج یک امتیاز .

مسابقات کشتی فرنگی باشگاه‌های عمومی تهران

★ تیمهای افسر ، پله ، فردوسی ، دیهیم‌وکیان مقامهای دوم تا ششم‌را کسب کردند .

شب گذشته با انجام ۱۲٦ مبارزه طول ۷ دوره مسابقات کشتی فرنگی باشگاه های عمومی تهران با پیروزی منتظره تیم فرنگی‌تاج به نقطه پایان رسید. ودر پایان جوایز برندگان توسط خادم‌رئیس فدراسیون کشتی توزیع شد .

تاجیهاکه بادرخدمت داشتن‌مهره های قوی‌تر از آغاز شانس مسلم قهرمانی بودند ،با۷ مقام اولی ودو عنوان دومی‌کار خودپایان دادند ودوتیم هم خانواده تاج یعنی افسر و پله بعداز تاج‌عنوان های دوم و سوم راکسب کردند.

تیم جوان فردوس کمبرای کسب عنوان سوم با «پله» رقابت داشت نتوانست به مقصود برسد و به عنوان چهارم رسید.

مسابقات از نقطه نظر کمی و کیفی در سطحی پائین و بدون هیجان انجام شد و اصولامیتوان عنوان کرد مسابقات قهرمانی باشگاه های عمومی تهران . مسابقات انتخابی کشتی گیران سازمان تاج بودکه در جمع ۳۰ عنوان اوزان دهگانه ۲۰ مکان ازآن آنان بود .

★ حادثه

درجمع شرکت کنندگان تنها حادثه را اکبر قربانی کشتی‌گیر باشگاه فردوس خلق کرد ، او که در رشته آزاد و در ٦۸کیلو هواره موجودیت خود را به نمایش گذارده ، فقر این رشته را بروشنی نشان دادوبا حضور دریک وزن بالاتر بمقام قهرمانی رسید.

دیدار سرنوشت ساز ۷٤ کیلو را قربانی با محمد شعله‌کارکشتی گیر عضو تیم افسر انجام داد و در این مبارزه علیرغم پیشتازی نخستین شعله‌کار، پیروزی نهائی نصیب قربانی شدکه باخاک کردن واجرای «بارانداز» قهرمانی خود را تثبیت بخشید.

صیاد افروزی کشتی گیر قدیمی ٦۲ کیلو بعداز یک دوران بی‌تمرینی و ترک کشتی مجددا در ٦۸ کیلو قهرمان شد.

جالب ترین مبارزه ٦۲ کیلوئی ها را فریدون عشق‌پرست وحمید رستم‌پور برگزار کردند که در این دیدار رستم‌پور با یک‌امتیاز برتری حریف را مغلوب ساخت. هردو از جمله امید های خوب کشتی فرنگی هستند .

در٤۸کیلو خلیل رشیدمحمدزاده حکومتی بی‌تردید داشت، هرچند که صوفیانی بعنوان نزدیکترین حریف او قلمداد شده بود ولی کیفیت برتررشید محمدزاده نسبت بحریفان سبب شد او با حاشیه امنیت فراوان بمقام قهرمانی‌برسد رمضانعلی تهرانی کشتی‌گیرباشگاه کیان که‌در حضور برگزیدگان تاج بمقام قهرمانی رسید چهره‌ای جنگنده و خوب داشت که برای اولین‌بار بدین عنوان دسترسی پیدا کرد، بااین خصوصیات رده بندی ازاین قرار اعلام شد :

★ رده‌بندی

٤۸کیلو ۱ـخلیل‌رشید محمدزاده (تاج) ۲ـ احمد صوفیانی (افسر) ۳ـ افلاطون عباسپور (سپهر).

٥۲ کیلو ۱ـ فیروز طهماسبی‌نیا (تاج) ۲ـ منصور رضائی (پله)۳ـ محمدرضا امین اصناف (حمید).

٥۷ کیلو : ۱ـ رمضانعلی تهرانی (کیان) ۲ـبرویز میرزائی (تاج) ۳ـ یعقوب شیدائی (جوانان) .

٦۲ کیلو :۱ـ حمید رستم پور (تاج) ۲ـ فریدون عشق پرست (افسر) ۳ـ حسن دارستانی (فردوس) .

٦۸کیلو : ۱ـصیاد افروزی(تاج) ۲ـ صادق شریفیان (دیهیم) ۳ـ منوچهر تقی‌زاده؛ (ایزدمهرآباد).

۷٤ کیلو: ۱ـ اکبر قربانی (فردوسی)، ۲ـاحمداودی (پله) ۳ـ محمد شعله‌کار (افسر).

تاج با ۷ عنوان نخست و دومقام دوم قهرمان‌شد

تیم کشتی فرنگی باشگاه تاج ، قهرمان تهران‌باتفاق ناصرگیومچی‌ـ محمد عرب و حشمت کهندل مربیان باشگاه

مسابقات ژیمناستیک در خوزستان

تا اواخرماه آینده (آذر) یک دورمسابقات ژیمناستیک با شرکت نفرات برگزیده‌شهر های مختلف ایران در دوگروه پسرانو دختران‌در خوزستان برگزار خواهد گردید .

در حال حاضر بررسی در اطراف تصمیم انجام این مسابقات جریان‌دارد و بزودی محل و تاریخ دقیق آن تعیین میگردد.

علت انتخاب خوزستان برای این برنامه سردی هوا در بسیاری مناطق ایران در این زمان و مساعد بودن هوای خوزستان است .

هیات دوومیدانی

روز گذشته فدراسیون دوو میدانی ایران هیات تازه دو و میدانی تهران‌را معرفی نمود، انتخاب هیات جدید طی جلسه‌ای‌که باین منظورتشکیل شد انجام گرفت. اعضا هیات اینها هستند . محمد چوبینه (رئیس) ، ناصر نژند (دبیر) . عنایت جانانپور (سرمربی) ، نصرت کردبچه (مربی دختران)، احد برنجی (مربی پسران) .

تلویزیون بلر جام جهان نما

لیبهر LIEBHERR

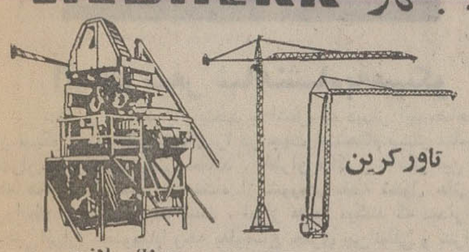

تاورکرین

بچینگ پلانت

نماینده انحصاری : ارکان ماشین ـ وزنه

آیزنهاور مقابل‌دانشگاه آریامهر ٦۲۸-٦٤٦

تلفن ۸۸ـ۹۵۰۰۸۵ـ۹۵۸۵۵۵

دامپ تراک فودن

FODEN Dump truck

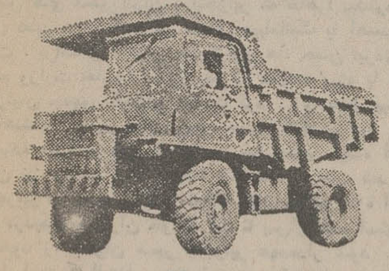

۱۰ دستگاه ۳۰ تنی آمادهٔ تحویل

شرکت سهامی تولیما

آیزنهاور ـ مقابل وزارت کار تلفن های :

۹۵۷۴۰۹-۹۵۹۲۴۴-۹۵٦۸٦۰-۹۵٤٤٦۰

HONDA

اطلاعیه هوندا

باطلاع میرساند شرکت بازرگانی تیزروکه‌از تاریخ ۲۸ آبانماه جاری توزیع کننده انحصاری موتورسیکلت های هوندا در ایران خواهد بود از هم‌اکنون برای تهران و کلیه شهرستانها نماینده میپذیرد از داوطلبان محترم خواهشمند است با شرکت بازرگانی تیزرو

تهران‌خیابان سپهبدزاهدی‌شماره ۱۹ ساختمان کاوه طبقه ۷مکاتبه نمائید

قابل‌توجه کشاورزان وپیمانکاران محترم

حفر چاههای عمیق با دستگاههای مجهز و فروش پمپهای توربینی ٤۰۰ الی ۳۵۰۰ گالن و موتورهای دیزل شرکت سهامی خاص رگبار تهران سعدی جنوبی ساختمان نمازی ۷٥٤

تلفنهای ۳۰٤۱۳۰ـ ۳۰۳۰۹۲

آغاز هفته دوم نمایش در گروه ممتاز سینماهای پایتخت

اروپا ـ آسیا ـ شهوند ـ لیدو

نپتون ـ ژاله ـ پاسارگاد ـ المپیا

چرخ‌فلک ـ توسکا ـ شرق

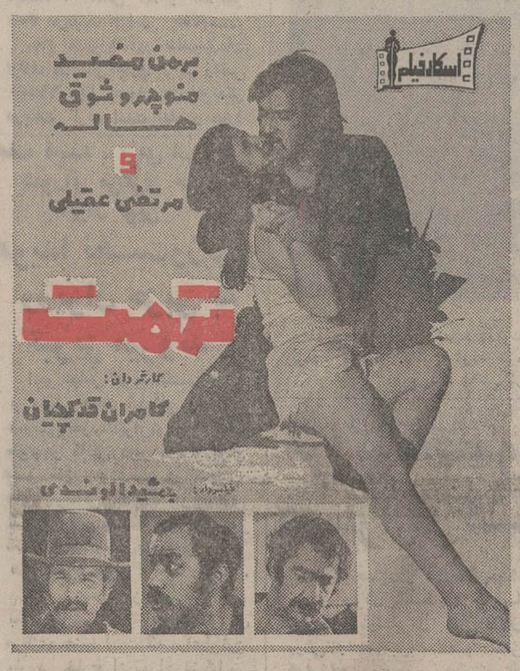

شهراشوب گرجی پریسا جانکی مهری‌وداودیان وبلال

همزمان با تهران در شهرستانهای * اصفهان «چهارباغ‌ـ مهتاب» *آبادان «شیرین» *بابل «داریوش» *رشت«سپیدرود» *کاشان «بی‌تا» *یزد «کاخ» *اندیمشک«پارادیا» *اهواز«دنیا»

جام باشگاههای اروپا

جدال بزرگ برادران

بارسلون ۳ـ۰ فاینورد را شکست داد

دیشب تیم فوتبال بارسلون اسپانیا با پیروزی ۳ـ۰ مقابل «فاینورد » هلند راهی مرحله یک چهارم نهائی مسابقات جام باشگاههای اروپا شد .

این ۲ تیم دردیدار رفت‌به‌مساوی صفر ـ صفر رسیده بودند ، بقیه دیدارهای مرحله برگشت دوره اول جام امشب انجام میگیرد .

جدال بزرگ

«بایرن‌ها فاتحین جام قهرمانی فصل گذشته فوتبال باشگاههای اروپا جدالی بزرگ و حساس با برادران شرقی خود خواهند داشت ، آنهم درخانه حریف که بسلامت بازگشتن ازآن دشوار بنظر میرسد .

« بایرمونیخ » در دیدار رفت‌در مونیخ ۳ـ۲ « ماگدبورگ » را شکست داده است و حالا با پشتوانه‌ای ضعیف برای بازی برگشت بمیدان میرود چراکه‌حتی پیروزی ۱ـ۰ حریف . فاتح جام گذشته را حذف میکند(درشرایط مساوی ازجهت مساوی یک گل درخانه حریف ۲ گل بحساب می‌آید) .

وتاسف بزرگ بایر این‌است که کلزن قهار خود « گردمولر » را بخدمت ندارد واین ضربه‌ای سهمگین بر پیکر قهرمان است .

برخلاف بایرمونیخ ، اندرلشت‌ـ بلژیک کاری فوق‌العاده آسان در پیش‌دارد ، اندرلشت که در بازی رفت ۱ـ٥ المپیاکوس پیراس شکست داده و حالا با آسودگی حریف را دیدار میکند .

همچنین « ایدز » انگلستان که درمجارستان ۱ـ۲ براوژیست پیروز شده بنظرمیرسددراستادیوم باگلهای بیشتری حریف را مغلوب نماید .

لیورپول حذف شد

● بوداپست : دیدار برگشت تیمهای لیورپول (انگلستان) ـ فرانس واروش (مجارستان)با مساوی صفر ـ صفر خاتمه پذیرفت و با این نتیجه تیم مجاری بمرحله چهارم نهائی مسابقات فوتبال جام حذفی باشگاههای اروپا راه یافت.

بازی رفت در لندن ۱ـ۱ پایان گرفته بودوچون مجارها آوردند ، موجب حذف حریف در خانه حریف یک گل‌بدست شدند .

اولین پیروزی کورچنوی

« ویکتورکورچنوی » استاد بزرگ شطرنج‌شوروی‌سرانجام در نوزدهمین پیکار خود با « آناتولی‌کارپف » موفق شد حریف ۲۳ ساله هموطنش را شکست دهد و به اولین‌پیروزی دست یابد .

دیدار کارپف ـ کورچنوی که در مرحله ماقبل نهائی مسابقات شطرنج‌قهرمانی‌جهان انجام میگیرد تا بحال ۱ـ۳ بسود کارپف میباشد و ۲ شطرنجباز تنها ٥ مسابقه دیگر (جمعا ۲٤ مسابقه انجام میشود) در پیش دارند که با توجه به برتری کارپف از هم‌اکنون انتظار میرود پیروزی نهائی ازآن او باشد .

مجله دنیای ورزش روزهای شنبه منتشر میشود

آگهی پرداخت سرمایه تعهدی در شرکت سهامی خاص پیچارالکتریک ثبت شماره ۱۸۳۱۸

برابر تصمیم مورخ ۵۳٫۷٫۲۲ هیئت مدیره به پیوست گواهی شماره ۲۱۸۵ مورخ ۵۳٫۷٫۲۱ بانک صنایع ایران شعبه بازار مبلغ سیزده میلیون ریال سرمایه‌تعهدی شرکت پرداخت گردید و ماده٦ اساسنامه به شرح زیر اصلاح‌شد ماده ٦ـ سرمایه‌شرکت مبلغ‌بیست میلیون ریال است که منقسم به دویست سهم یکصد هزار ریالی با نام گردیده و تمام بهاء اسمی آن پرداخت شده است .

م‌الف ۱۵۹٤۳

مدیر کل ثبت شرکتها و مالکیت صنعتی .

آ ـ ۹۹۰۷۳

بسکتبال جوانان ایران

از بعداز ظهر امروز مسابقات مرحله نهائی بسکتبال جوانان ایران با شرکت ٥ تیم برگزیده در سالن‌شماره ۲ استادیوم فرح آغاز میگردد .

این بازیها سه روز بطول می‌انجامد و در پایان نفرات‌تیم ملی جوانان‌ایران برای شرکت در مسابقات قهرمانی آسیا که درفیلیپین انجام خواهد شد ، انتخاب میشوند .

★ برنامه بازیها

چهارشنبه(امروز):کرمانشاه‌ـ تهران: ساعت ٥ بعد از ظهر .

تبریز ـ مازندران : ساعت ۶٫۳۰ بعد از ظهر .

پنجشنبه (۱٦ آبان) :شیراز‌ـ مازندران : ساعت۹ صبح .

کرمانشاه ـتبریز : ساعت ۱۰٫۵ صبح .

تبریز ـ شیراز : ساعت ٥ بعد از ظهر .

مازندران ـ تهران : ساعت ۶٫٥ بعد از ظهر .

جمعه : تبریز ـ تهران:ساعت ۹ صبح .

شیراز کرمانشاه : ساعت ۱۰٫٥ صبح .

تهران ـشیراز : ساعت ٥بعد از ظهر .

مازندران ـکرمانشاه : ساعت ۶٫٥ بعد از ظهر .

بتون آماده

تهران بتون

«وابسته به‌گروه صنایع ساختمانی آکام»

بتون آماده . قابل تحویل در مدت ۲۴ ساعت

پمپاژ بتون تا ارتفاع ۱۰۰ متر

دفتر : سپهبدزاهدی (فیشرآباد) شماره ۲۸۵

تلفن: ۸۲۹۰٦۹

ازفردا صبح درسینماهای ریولی ـ شهر تماشا

THESE THREE DO IT THE EASY WAY

USA

FIRST 10 DAYS

$1,275,072

THREE THE HARD WAY

ازامشب فقط در

سینما کاپری

چهره‌ای دیگر و متفاوت در سینمای ایران

شرکت جنرال موتورز ایران

(شرکت سهامی خاص)

GENERAL MOTORS IRAN LTD.

شرکت جنرال موتورز ایران استخدام میکند

مهندس ساختمان بادو سال سابقه کار مسلط بزبان انگلیسی ۳ نفر

مهندس مکانیک و تاسیسات باسه سال سابقه‌کار تسلط بزبان انگلیسی ۲نفر

"Metallurgist" با دو سال سابقه کار تسلط بزبان انگلیسی ۲نفر

سکرتر آشنا به شورت هند (زن) تسلط‌بزبان انگلیسی ۲نفر

کمک شیمیست دیپلمه با دو سال سابقه کار ، انگلیسی درحد تکلم ۱ نفر

Parts Manager باده‌سال سابقه‌کارتسلط بزبان‌انگلیسی ۱ نفر

مترجم فنی انگلیسی ۲ نفر

کارمند توزیع اتومبیل فوق‌دیپلم یا لیسانس مسلط زبان انگلیسی ۱ نفر

کارآموز فروش باگواهی رانندگی‌تجربه کافی در فروش اتومبیل سن تا۳۰ سال مسلط بزبان انگلیسی ۱ نفر

کارمند وارد بامور ویزا و اجازه کار مسلط‌بزبان انگلیسی ۱ نفر

دیپلمه فنی اتومکانیک جهت کنترل اتومبیل در حال ساخت‌از لحاظ آزمایش جاده ، رنگ ، و تزئینات انگلیسی در حد تکلم . ۱۰ نفر

سرکارگر خط تعمیرات، رنگ ، تریم ، صافکاری، خط نهائی باشرایط زیرین : ۱۵ نفر

۱ـ دیپلمه اتومکانیک یا بالاتر

۲ـ ٦ سال سابقه کار

۳ـ انگلیسی در حد تکلم

٤ـ آشنائی به ابزارآلات دقیق

٥ـ قدرت سرپرستی

خواهشمند است واجدین شرایط با در دست داشتن ورقه خاتمه خدمت یا معافی‌از خدمت نظام وظیفه همه روزه غیر از پنجشنبه‌وجمعه به کارگزینی شرکت‌واقع‌در کیلومتر ۱٤ جاده کرج مراجعه فرمایند .

احبار، رویدادها، شایعات و گفتگوها در

بازار سیاست

اثرات سفر شاهنشاه به مسکو

ناظران دیپلماتیک پایتخت با اشاره به دیدار آینده شاهنشاه از مسکو ، تحولات تازه‌ای را در جهت استحکام بیشتر مناسبات تهران ـ مسکو پیش‌بینی میکنند . ناظران مذکور با ذکر این نکته که همه دیدار های شاهنشاه از شوروی نقطه تحول هائی در روابط دو کشور بوده است ، ابراز عقیده میکنند که دیدار آینده رهبر ایران خصوصاباتوجه به‌اوضاع جاری بین‌المللی و شرایطی که این دیدار در آن صورت می گیرد ، نزدیکی هرچه بیشتر تهران و مسکورا درپی خواهد داشت و دو کشور همکاری های گسترده تری را در زمینه مسائل مختلف دوجانبه و بین‌المللی آغاز خواهند کرد . نخستین دیدار شاهنشاه از مسکو که در سال ۱۳۳۵ انجام شد ، دگرگونی بزرگی را در مناسبات دو کشور باعث گردید ابر های تیره سال های جنگ سرد را از آسمان مناسبات تهران ـ مسکو کنار زد . در دیدار های بعدی شاهنشاه که در سال های ۱۳۴۴ و ۱۳۵۱ صورت گرفت شالوده همکاری های بیشتر دو کشور در زمینه اقتصادی ریخته شد که احداث کارخانه ذوب‌آهن و لوله سراسری گاز و مسائل دیگر ازجمله نتایج این دیدار هاست .

تماس های ایران و الجزایر

تماس های اخیر ایران و الجزایر که ظاهرا بیشترمربوط به مسائل نفتی می شود ، در محافل دیپلماتیک با اهمیت تلقی شده است . براساس گزارش خبرگزاری ها، حسن ایزدی‌رئیس اداره نهم وزارت خارجه دیروز بعنوان نماینده ویژه با هواری بومدین رئیس جمهور الجزایر ملاقات کرد . وی حامل پیامی از سوی شاهنشاه آریامهر برای رئیس جمهور الجزایر بود .چندی پیش نماینده ویژه بومدین که درعین حال سفیر آینده الجزایر در تهران نیز میباشد ، به پیشگاه شاهنشاه شرفیاب شد و پیام رهبر الجزایر را تقدیم پیشگاه ملوکانه کرد . سفیر تازه الجزایر در آینده نزدیکی به تهران خواهد آمد تا پس‌از تقدیم استوارنامه وظایف خود را بعنوان سفیر الجزایر عهده‌دار شود . برای نخستین‌بار است که الجزایر به تهران سفیر مقیم میفرستد .

پاسخ دیدار نخست‌وزیر لهستان

منابع آگاه اعتقاد دارند . با دیدار آینده «پیوتر ویاروشویچ» نخست وزیر لهستان از ایران که در تاریخ ۲۰ آبان آغاز میگردد، مرحله تازه‌ای در مناسبات اقتصادی دو کشور شروع خواهدشد. پگفته این منابع در جریان دیدار «یاروشویچ» احتمالا موافقتنامه‌ای در جهت بسط روابط تجاری و همکاریهای اقتصادی دو کشوربه امضاء میرسد و ترتیباتی برای توسعه‌حجم‌مبادلات تجاری دوجانبه معین خواهد شد . علاوه بر آن درزمینه مسائل دیگر مورد علاقه، نیز تبادل نظر هائی به عمل خواهد آمد . از جمله گفته می‌شود چون ایران و لهستان هر دو عضو کمیسیون نظارت برآتش‌بس ویتنام هستند ،همکاری گسترده‌تر دو کشور برای رفع برخی از مشکلاتی که در راه انجام وظائفکمیسیون‌وجود داردو نیزمسائل دیگر مربوط به نظارت بر آتش‌بس در ویتنام مورد توجه‌وبررسی قرار خواهد گرفت . اعضاء رسمی هیئت لهستانی که همراه‌نخست وزیر این کشور از ایران بازدید میکنند ۱۱ نفر است . معاون نخست وزیر لهستان که مسئولیت تجارت خارجی آن کشور رابه عهده دارد نیز در زمره‌آنان است . علاوه بر آن تعداد زیادی از کارشناسان فنی‌و اقتصادی لهستان نیز همراه نخست وزیر آن کشور بتهران خواهند آمد .

به اعتقاد منابع آگاه ترکیب و تعداد زیاد هیئت لهستانی روشنگر اهمیتی است که مقامات ورشو ، برای گفتگوهای تهران قائل هستند .

حمایت ونزوئلا از موضع ایران

مصاحبه شاهنشاه آریامهرو مسئله نفت کماکان یکی ازمسائل داغ بین‌المللی است . والنتین‌هرنانزوزیرنفت ونزوئلا طی‌مصاحبه‌ای با روزنامه الناسیونال کاراکاس ضمن پشتیبانی از طرح شاهنشاه ایران جهت کم کردن قیمت نفت بدون کاهش درآمد کشور های تولید کننده و از طریق محدود کردن سود کمپانیهای نفتی گفت که کشور وی با سیستم یک قیمت برای نفت نیز موافقت دارد.

وزیر خارجه سوئد اعلام کرد تا روز جمعه تکلیف عضویت سوئد در برنامه بین‌المللی برای مشارکت در نفت را روشن میکند سوئد از آن بیم دارد که عضویت مغایر بی‌طرفی آن کشور باشد این کشور بافشار آوردن به تولید کنندگان برای تقلیل قیمت نفت مخالف است .

روابط آینده ایران و آلمان فدرال

در مصاحبه‌ای که نشریه «دیپلماتیک آبزرور» با دکتر اصلان افشار سفیر ایران در آلمان انجام داد نکات جالبی پیرامون چشم‌انداز آینده مناسبات دو کشور ایران و آلمان عنوان شده است. سفیر ایران در آلمان یادآور شد که نخستین هیئت رسمی آلمان‌در دوره شاه‌عباس پادشاه صفوی از ایران دیدار کرده‌اند . وی‌سپس در یک گفتگوی نسبتا طولانی به مناسبات چند سال اخیر دوکشور اشاره کرد و برگزاری هفته ایران را در سه‌شهر آلمان فدرال‌نشانه اوج روابط اقتصادی و صنعتی نامید و آنرا حاصل کنفرانس سرمایه گذاران آلمانی در ایران دانست . اصلان افشار به نماینده «دیپلماتیک آبزرور» خاطر نشان ساخت که شاهنشاه ایران درپایان کنفرانس سرمایه گذاری به خبرنگاران فرمودند ایران مایل است همکاریهای اقتصادی وبازرگانی بین دو کشور گسترده باشد وتنها به عرضه مستقیم نفت مراکز فروش اکتفا نخواهد کرد .

رهبران احزاب سیاسی ۵ قاره در تهران

تهران در دی ماه آینده،محل اجتماع گروهی ازسیاستمداران و شخصیت های طراز اول شرق و غرب خواهد بود ، این گروه را رهبران احزاب سیاسی پنج قاره جهان تشکیل میدهند که احتمالا تنی چند از مقامات اجرائی ممالک بلوک شرق و غرب نیز دربین آنها خواهد بود . نمایندگان احزاب سیاسی بیش‌از پنجاه کشور خارجی ، بدعوت حزب ایران‌نوین و برای شرکت در کنگره سوم این حزب ، راهی تهران خواهند شد . در محافل سیاسی تهران گفته می شود ، نمایندگان سیاسی کشور های شرق و غرب ، ضمن شرکت در کنگره حزب اکثریت ، با مقامات تهران نیز ملاقات و گفتگو هائی در سطح جهانی خواهندداشت. ورود نمایندگان احزاب سیاسی جهان به تهران در این شماع ، تاکنون بی‌سابقه بوده است .

هواپیمای اردنی ربوده شد و به‌لیبی برده شد

عمان ـ یونایتد پرس ـ مقارن ظهر امروز منابع فرودگاه‌بیروت گزارش دادند که هواپیمای‌مسافر بر اردنی کهبامداد امروز در قلمرو هوایی عمان ـ خلیج عقبه ربوده شده بود ساعت ۱۰ر۱۰ بوقت محلی در فرودگاه بنغازی واقع در لیبی بزمین نشست . منابع مطلع گفتند این هواپیما حامل ۲۱مسافر بوده است . از سوی دیگر وزارت حمل و نقل اردن اعلام کرد یکگروه ناشناس عرب هواپیمای مسافربر اردنی‌در پرواز داخلی راچند ساعت پیش ازورود دکترهنری‌کی‌سینجر وزیر امور خارجه آمریکا به عمان ربودند . بنابه گزارش سخنگوی وزارت حمل ونقل‌اردن رباینده‌گان که تعدادشان مشخص نیست نخست هواپیما رابر فرازفرودگاه بیروت به پرواز درآوردند امابا امتناع مقامات این فرودگاه از دادن اجازه به رباینده‌گان برای فرود آوردن هواپیما ، آنها ناگزیر شدند هواپیمارادرفرودگاه بنغازی فرود آورند.

عربستان با پیشنهاد فرانسه موافقت کرد

پاریس ـ ملک فیصل پادشاه عربستان سعودی موافقت خود را با طرح پیشنهادی والری ژیسکاردستن برای تشکیل یک کنفرانس بین‌المللی نفت از تولید کنندگان و مصرف کنندگان‌وکشور های در حال توسعه باطلاع‌رئیس جمهور فرانسه‌رسانده است .رین دولیبکسکی وزیر کشور سابق فرانسه که اخیرا از خاورمیانه بازگشته است اعلام داشت که به همراه خود عکس‌العمل های‌موافقی را آورده است .

درمهرآباد یک جمبوجت آتش گرفت

هواپیمای جمبوجت متعلق به شرکت هواپیمائی ارفرانس که دیشب از تهران عازم خاوردور بود ، در فرودگاه مهرآبادبابله هواپیما تصادفکرد.در این‌حادثه موتور هواپیما آتش گرفت و از کارافتاد.هواپیمای مزبورنتوانست پرواز خود را انجام دهد وبرای تعمیر در فرودگاه مهرآبادمتوقف گردید .

اتوبوسرانی تهران ـ برقی خواهدشد

به‌ساکنین خارج از محدوده خدمات شهری داده‌میشود

★ **اکثر خیابان های تهران را یک‌طرفه خواهند کرد**

برای پانصد هزار نفر ساکنان محلات خارج از محدوده تهران خدمات شهری از قبیل آب ، برق ، اسفالت و اتوبوسرانی فراهم خواهد شد . اتوبوسرانی تهران نیز برقی میشود.

این اطلاعات را شهردار تهران در اختیار خبرنگاران گذاشت . او همچنین فاش کرد که خیابان های تهران یک طرفه میشود و نیمی از سطح معابر شهر به حرکت اتوبوسها اختصاص داده خواهد شد . در چنان روزی متوسط سرعت اتوبوسها ۱۵کیلو متر در ساعت است و مردم هم رفت وآمد بااتوبوس را برتاکسی ترجیح میدهند. دکتر نیکپی در این مصاحبه هم ترافیک تهران را موضوع اصلی بحث خود قرار داد و از برنامه های شهرداری برای احداث شاهراهها ،مترو و پارکینگ های متعدد سخن گفت و منجمله اعلام کرد :

ـ منبعد اجازه ساختمان هیچ بنای بی‌پارکینگ داده نخواهدشد هر سال ده کیلو متر مترو در تهران احداث میشودو یک مسیر مترو باتمام خواهد رسید ، و صرفنظرازبرقی کردن‌اتوبوسرانی تهران از سال آینده خطوط اتوبوسرانی تندرو ـ کندرو و کمربندی دایر میشود.

نخستین خط کمربندی بین‌بازار تجریش دایر میشود . اتوبوس های این خط بدون توقف رفت وآمد میکنند و بلیط آنها ده ریال است .

شهردار در پایان مجددا تاکید کرد که پس از تصویب انجمن شهر ، برای نیم میلیون‌نفر ساکنین محلات خارج محدوده خدمات شهری تامین خواهد کرد

مخارج سفر حج اعلام شد

هزینه های سفر حج امسال رسما اعلام شد . ارقام این‌هزینه ها پس از آنکه گزارش هیات اعزامی اوقاف به عربستان‌سعودی در باره‌هزینه زندگی درعربستان سعودی به ایران رسید ، تعیین و اعلام شد . مجموع هزینه ها ۷۱۲۰۰ ریال میشود . ارقام تفکیکی این هزینه ها بشرح‌زیر است :

بلیت هواپیما ۲۰هزار و ۲۰۰ ریال ـ کرایه منزل در مکه و مدینه ۲۰ هزار ریال ـ غذا ۱۳ هزار ریال ـ هزینه خدمه درطول سفر ۹ هزار ریال ـ اجاره چادر در عرفات و منی و دستمزدمطوف و هزینه حمل و نقل ۶ هزار ریال ـ دستمزد مدیر گروه جمعا ۳هزار ریال

یك مقام سازمان اوقات امروز گفت گزارش کارشناسان‌سازمان اوقاف که در ستاد عملیات حج‌در کشور سعودی بکار مشغولند ، حاکیست که هزینه زندگی در کشور سعودی نسبت‌به سال پل حداقل ۸۰ در صد افزایش یافته است مخصوصا اجاره بها که رقم اصلی‌هزینه‌مخارج راتشکیل میدهد ، حداقل ۸۰ و حداکثر ۳۰۰ در صد افزایش یافته‌است. مقام مزبوریادآور شدسازمان اوقاف در سال جاری از هر زائر ۶۶۵۰۰ ریال بعنوان هزینه سفر دریافت کرده است اما در مورد مابه‌التفاوت این مبلغ با میزان مخارج زائرین و محل تامین آن توضیح نداد . وی فقط گفت که دکتر آزمون معاون نخست‌وزیر و سرپرست سازمان اوقاف هم اکنون درجده‌سرگرم بررسی‌این مسئله است .

امروز همچنین اعلام شد کار صدور گذرنامه زائرین بیت‌الله الحرام و اخذ ویزا برای آنها با سرعت در حال پیشرفت است. صدور بلیط هواپیمای حجاج نیز آغاز شده است .

هفته آینده ، برای شرکت‌در شورای مرکزی حزب ایران نوین

هویدا نخست‌وزیر و وزیران حزبی به تبریز میروند

امیر عباس هویدانخست وزیر و رئیس هیئت اجرائی و دفتر سیاسی حزب ایران‌نوین به اتفاق منوچهر کلالی دبیر کل‌ووزیران عضو حزب واعضاء فراکسیون های پارلمانی اکثریت در مجلس شورای ملی و سنا ، بامداد روز سه‌شنبه بیست و یکم آبان ماه با هواپیما به تبریز عزیمت میکنند .

سفر نخست وزیر و همراهان بمنظور شرکت‌در اجلاس‌شورای مرکزی حزب است که برای‌اولین بار در خارج از تهران تشکیل‌می شود .

تشکیل شورای مرکزی حزب‌و هیئت اجرائی قرار است‌سه‌روز بکار خود ادامه دهد . امااعضاء حزبی کابینه ،تنهادر روزگشایش اجلاسیه شورا در تبریز خواهند بود . سوای هیئتی که ازتهران عازم تبریز خواهد شد ، کلیه استانداران‌و فرمانداران کل و شهرداران عضو اکثریت نیز با استفاده از مرخصی دراجلاس «تبریز» حضور خواهند یافت .

قیمت طلا بسرعت افزایش می‌یابد

قیمت شمش طلا و مسکوکات امروز مجددا برای چندمین‌بار ظرف یک هفته اخیر افزایش یافت . قیمت‌شمش طلا دربانک ملی‌که دیروز کیلوئی ۳۸هزار و ۶۱۴ تومان بود ، امروز بدنبال ترقی این فلز دربورس لندن ، هر کیلو ۴۰ هزار و ۵۰ تومان شد وباین ترتیب هرکیلو ۱۴۳۶تومان ترقی کرد.

قیمت طلا که دیروز دربورس لندن هر اونس ۱۶۹ دلار و ۷۰ سنت بود ، امروز هر اونس ۱۷۴ دلار و ۲۵ سنت شد.

قیمت طلا در بازار آزاد نیز ترقی کرد و هر مثقال آن ۱۷۸ تومان شد.

قیمت مسکوکات طلا هم در بازار آزاد افزایش‌یافت و هر پهلوی ۸ تومان گران شد وبه ۲۹۰ تومان رسید . نیم پهلوی در بازار آزاد ۱۴۵ تومان و ربع پهلوی ۷۴ تومان شد.

قیمت مسکوکات در بانک‌ملی تغییری نکردوپهلوی ۲۸۰تومان نیم پهلوی ۱۴۰ تومان و ربع پهلوی ۷۲ تومان عرضه شد.

مشمولان دیپلمه به‌پادگان فرح‌آباد وجهرم اعزام شدند

اولین گروه مشمولان دیپلمه فارغ‌التحصیل خرداد امسال و سنوات قبل که معدل آنها بین ۱۵ر۸۲ تا ۲۰ است‌و همچنین کلیه مشمولان فوق دیپلمه و دیپلمه رشته های برق ـ الکترونیک ـ مخابرات ـ مکانیک ـ راه و ساختمان ـ ماشین های‌افزار ـ ساختمانهای فولادی ـ هنرستان صنعتی و فنی ـ صنایع‌شیمیائی ـ تاسیسات حرارتی فنی جوشکاری ـ تراشکاری ـ فلزکاری ـ طراحی ماشینهای مکانیکی و قالبریزی امروز به سالن ورزشی غلامرضا پهلوی مراجعه کردند بمراکز آموزش نظامی فرح‌آباد در تهران و جهرم اعزام شدند . معدل دیپلم گروه اخیرالذکر تاثیری درنحوه اعزام آن ها نداشته است .

فردا نیز مشمولان دیپلمه‌ئی که معدل‌آنهاازر۹۰ تا ر۱۸ است و همچنین کلیه مشمولان فوق دیپلمه و دیپلمه رشته های کشاورزی ـ آزمایشگاهی ـ بهیاری و سایر رشته های تخصصی در امور بهداشتی ، دانشسرای مقدماتی روستائی ـ عشایری تربیت معلم ـ دوره راهنمائی بخدمت‌اعزام می‌شوند.

روز ۱۷ آبانماه نیز کلیه مشمولان دیپلمه که معدل آنها بین ۱۷ر۱۴ تا ۱۳ر۸۶ است و همچنین کلیه فوق دیپلمه ها (غیر از رشته های نامبرده در فوق) بخدمت اعزام خواهند شد .

مشمولان دیپلمه خرداد ماه ۵۳ که‌معدل۱۵ر۸۱ الی ۱۴ر۹۱ دارندباید در روز های ۲۵و ۲۶ آبان امسال و از معدل ۱۰ تا ۱۳ر۸۵ باید روز های ۲۷و ۲۸و ۲۹ آبانماه۵۳ به سازمان وظیفه مراجعه کنند .

قدرت دریائی ایران موجی از غرور و شادی برپا کرد

شاهنشاه‌آریامهر، بعدازظهر امروز برای یک اقامت چند روزه ، از جزیره کیش به شیراز تشریف فرما میشوند . شاهنشاه آریامهر ، بعد از ظهردیروز ، در پی اقامتی چند ساعته در بندرعباس ـ بدنبال مانور بزرگ نیروی دریائی شاهنشاهی ـ به جزیره کیش عزیمت کردند .

موجی از غرور

مانور بزرگ نیروی دریایی شاهنشاهی‌که‌با توفیق چشمگیر در حضور شاهنشاه آریامهر و والاحضرت همایون ولایتعهد در آبهای خلیج فارس و دریای عمان انجام گرفت ، موجی از شادی در سراسر ایران برپا داشته است .

با این مانور باشکوه که حکایت از قدرت رزمندگی نیروی دریایی ایران داشت ، نقش صلح‌آمیز ایران ، قلمروی گسترده‌تری یافت و دامنه آن به‌آبهای اقیانوس هند ، کشیده شد .

نیروی‌دریائی شاهنشاهی که درمانور باشکوه خود ،بروشنی نشان داد که ایران نه تنهادر برابر هر تجاوزی ـ حتی از جانب نیرومندترین قدرت ها ـ با سربلندی از وجب به وجب خاک میهن دفاع خواهد کرد که به هیچ جنبش خرابکارانه واغتشاش طلبانه‌ئی در آبهای خلیج فارس ، دریای عمان و اقیانوس‌هندنیزاجازه خودنمایی نخواهد داد .

ایران ، با تجربیاتی که در دوجنگ‌جهانگیرگذشته‌اندوخت، اکنون با هوشیاری آماده‌است تا نه بایک یادو واحد که با فرد فرد ملت ،ازآب و خاک ایران دفاع کند . همچنانکه شاهنشاه ،دیروز فرمودند :

«موقعی که این نیرو ایجاد شد ، ایران در راه سازندگی وجلب احترام سایر ممالک دنیا بود . منتهی برای بار دوم ، تجربه ثابت کرد : همانطور که در جنگ اول بین‌المللی ، روی ضعف تشکیلاتی و حکومتی ، مملکت ایران پریشان خاطر شد و زیر سم ستور بیگانه قرارگرفت ، درجنگ بین‌المللی دوم ، براثر خوشباوری واینکه احترام ملل محفوظ میماند، درقفس‌طلایی‌باصطلاح بیطرفی آرمیده بودیم تا اینکه کسانی که صاحب زور بودند ، معنی بیطرفی‌را به ما نشان دادند..»

اما اکنون ایران‌از گذشته‌خود پند گرفته و تجربه آموخته است و بدخواه‌احتمالی خواهددانست که‌سروکارش‌باتمام‌آحادوافراد ملتی است و یک ملت را نمی شود بزانو درآورد .»

★ سرعت در توسعه

مانور باشکوه دیروز که نیروی دریایی شاهنشاهی را به عنوان قدرت بزرگ منطقه‌یی‌به جهانیان شناساند ، از رشد سریع ایران درین زمینه نیز حکایت داشت .

شاهنشاه آریامهر ، فرمودند :

« می بینید که نیروی دریائی ایران با چه‌سرعتی‌به سمت‌توسعه و دارابودن‌آخرین وسائل‌از لحاظ ناو از لحاظ سلاح های دیگر می رود ..

«... آنها که وارد هستند ، می دانند که درسال‌های آینده،نیروی دریایی ایران‌منتظرچه نوع‌وسائل اضافی زیر سطح و بالای سطح آب می باشد ...» آنگاه‌شاهنشاه همه‌افرادنیروی دریایی‌شاهنشاهی را مخاطب قرار داده فرمودند :

« میدانم که امروز آماده هستیدو فردا آماده‌تر .امروز قوی هستید و فردا قویتر ...»

پاسداران دریاها ، سربلند از مرحمت های ملوکانه، فریاد های شادی سردادند و فرمانده نیروی دریایی شاهنشاهی از جانب کلیه افراد به عرض رسانید :

« نیروی دریایی‌ایران، هرعملی را با شدیدترین عکس‌العمل ها پاسخ خواهد داد .»

خبر مانوربزرگ نیروی‌دریایی شاهنشاهی نه در قلمروی داخلی که در سراسر دنیا با انعکاسی وسیع انتشاریافت و دنیابه‌بزرگی این قدرت منطقه که میرود خاطره عظمت ایران باستان‌را تجدیدکند، شهادت داد .

مرد ، زن، پیر وجوان ایرانی، یک روز پس از پایان موفقیت آمیز این مانور با غرور و سربلندی ، با اشک شوق،افتخار میکنندکه دیگرهیچ‌نیرویی‌نمیتواند کوچکترین نیت پلیدی‌را علیه‌خاک مقدس ایران در سر بپروراند .

ورود شاهنشاه به شیراز

شیراز (خبرنگار اطلاعات) : ساعت ۱۱و ۴۵ دقیقه صبح‌امروز شاهنشاه آریامهر در پایان مانور عظیم نیروی دریائی ایران درآب های جنوب باهواپیماواردشیراز شدند.

شاهنشاه پس از ورود به‌شیراز داخل یک اتومبیل روباز قرار گرفتند و درمیان ابرازاحساسات شدید مردم این شهر از خیابان ها عبورکردند. اتومبیل حامل شاهنشاه آریامهر پس از چند دقیقه به‌حرم مطهر شاهچراغ(ع) رسید و شاهنشاه دقایقی را به زیارت پرداختند .

مراکز مخصوص سالمندان در سراسر کشور تأسیس میشود

برای حمایت‌از سالمندان تعداد زیادی سرای سالمندان ساخته میشود و دولت‌برای تیمار بیماران روانی و معتادین سالمند شش هزار تخت مخصوص در سه‌سال آینده اختصاص خواهد داد . هدف کلی دولت این است که سالمندان را از هر جهت حمایت کند و وسائل رفاه و آسایش آنان را در اختیارشان بگذارد .

محمد رضا نقابت معاون‌وزارت رفاه اجتماعی‌و مدیر عامل‌سازمان توانبخشی دیروزطی‌یک مصاحبه مطبوعاتی گفت :

هدف وزارت رفاه قرار دادن تمام افراد مسن کشور زیر یک پوشش همه جانبه رفاهی است

این هدف تنها به ایجاد سرای سالمندان خلاصه نمیشود ،بلکه برنامه هائی طرح ریزی شده تا سالمندان در سراهای مخصوص خود هنر ها و حرفه هائی نظیر کارهای دستی، بافندگی ،نقاشی و تئاتر فراگیرندو اوقات خویش را باپرداختن به این سرگرمی ها سپری کنند . برای توان بخشی سالمندان معتاد و یا مبتلا به ناهنجاریهای روانی ، ۶ هزار تخت بیمارستانی در ۱۲ مرکز توان‌بخشی کشور دایر خواهد شد .

معاون وزارت رفاه به‌شرایط پذیرفتن سالمندان‌در این سراها ونیزامکان‌مشارکت‌بخش‌خصوصی برای تاسیس سراهای سالمندان نیز اشاره کرد و گفت :

ـ سالمندان درازای پرداخت مبلغی ناچیز در سراها پذیرفته خواهند شد ، اما اگر سالمندی بضاعت پرداخت این مبلغ را نداشته باشد ، از مزایای‌سراها محروم نخواهد شد زیرا دولت تسهیلاتی را در نظر گرفته تا سالمندان بی بضاعت هم بتوانند به عضویت این سراها درآیند . در مورد مشارکت‌بخش خصوصی برای ایجاداین سراهاطبق‌ضوابط وزارت رفاه نیز مطالعاتی در جریان است .

نقابت در پایان مصاحبه خود گفت : تا ده روز دیگر سه‌لایحه مهم در زمینه تامین رفاه گروه های مختلف اجتماعی به پارلمان تقدیم خواهد شد . این لوایح برای تامین خدمات رفاهی‌جوانان و حل مسائل آنان ، تامین رفاه زنان و خانواده های بی‌سرپرست و بالاخره تعمیم بیمه های رفاهی و خدمات درمانی تدوین شده

اولین سرا

سرای‌سالمندان‌که اخیرا افتتاح شده‌بابتکار و اوامر علیاحضرت شهبانوی ایران بمنظور تامین رفاه هرچه بیشتر سالمندانی که از امکانات‌لازم‌برخوردارنبوده‌اند ایجادوبانظارت‌کل دفترمخصوص شهبانو مورد بهره برداری قرار گرفت و حسب‌الامر علیاحضرت شهبانو سرای مذکور به‌وزارت رفاه اجتماعی واگذار شد.

ایجاد این مرکز الگوئی‌برای ایجاد سراهای دیگر خواهد بود که در آینده تاسیس می گردد.

نکته حائز اهمیت اینستکه علیاحضرت شهبانوی ایران با وسعت نظری که نسبت به‌تامین رفاه کلی مردم دارند وهمواره دراین زمینه اوامر موکدی‌صادر فرموده‌اند این مرکز که بیاری دور اندیشی ها و عطیه‌بیدریغ معظمله بناگرفته‌است درشهریور ماه امسال بوزارت رفاه اجتماعی واگذار گردید.

اما راجع‌به‌زندگی جالب‌افراد ساکن در این سرا گزارشی در صفحه۲۰ امروز چاپ شده‌است.

معاملات اجاره مطب پزشکان

باید با موافقت نظام‌پزشکی یاارائه‌کارت عضویت‌باشد

دفاتر اسناد رسمی معاملات‌اجاره مطب را ثبت نمی‌کنند ، مگر آنکه طبیب قبلا از نظام پزشکی برگ موافقت بگیرد و یا آنکه کارت نظام پزشکی خود را ارائه دهد.

بدنبال اعلامی که هیئت‌مدیره مرکزی نظام پزشکی به ثبت‌اسناد و املاک‌کشورنمود ،بخشنامه‌ای در این زمینه به کلیه دفاتراسناد رسمی صادر شد . مطابق این بخشنامه نظام پزشکی اعلام کرده است که چون افراد غیرپزشک که صلاحیت دخالت در امور پزشکی ندارند، ساختمان هائی برای دائر کردن مطب اجاره می‌کنند و به اتکای اجاره‌نامه ،بکار طبابت غیر مجاز میپردازند دفاتر اسناد رسمی مکلفند بهنگام ثبت معاملات اجاره مطب اطباء قبلا برگ موافقتی را که از جانب‌نظام پزشکی برای طبیب صادر شده اخذ کنند و یا آنکه تنها برای پزشکانی که دارای کارت نظام پزشکی‌هستند،سنداجاره‌تنظیم‌کنند

لایحه اشتغال کمک دندانپزشکان به‌پارلمان رفت

لایحه اشتغال کمک دندان‌پزشکان بوسیله دولت تقدیم پارلمان شد .

براساس این لایحه ، وزارت بهداری مکلف است به کسانی که تا تاریخ تصویب این قانون حداقل سی سال سن و دسال سابقه دندان سازی مستقل دارند ، بشرط‌داشتن گواهی‌نامه تحصیلی یا کارنامه سوم دبیرستان،و موفقیت درامتحانات نظری و عملی و نیز به کسانی که گواهی‌نامه ششم ابتدائی دارند و از لحاظ سن وسابقه دندان سازی حائز شرایط فوق‌الذکر هستند ، پس‌از توفیق در امتحانات مذکورو امتحانات قوه‌ای سواد تحصیلی درحدود سوم دبیرستان ، پروانه کار بعنوان کمک‌دندان پزشک‌تجربی بدهد ، این کمک دندان‌پزشکان اجازه خواهند داشت در روستا ها و شهر هائی که در تاریخ تصویب این قانون جمعیت آنها کمتر از ده هزار نفر است ، بکار اشتغال ورزند .

بموجب تبصره‌یک این‌لایحه، افرادی که طبق این قانون به اخذ پروانه کمک دندان‌پزشکی نایل می شوند و بیش‌از ۴۰ سال سن و ۲۰ سال سابقه کار دارند می توانند در محل اقامت فعلی خود به امور کمک دندان پزشکی تجربی بپردازند.

گندم مورد احتیاج مردم در محل تحویل میگردد

۳۰۰ واگن حامل ۱۵ هزار تن گندم و آرد خریداری شده از رومانی و وارد تبریزشد و ازصبح امروز تخلیه آن برای مصرف‌این منطقه‌و ذخیره آغاز گردید.

واگن های حامل گندم‌ازایران از رومانی خریداری کرده استو مخصوص حمل گندم و کالا می باشد . و پس از تخلیه گندم ها در تبریز ، درمسیر بندرشاهپور ـ به تهران بکار خواهند پرداخت

دولت یک هفته قبل برای‌درهم شکستن قیمت گندم دربازار آزاد، گندم وارداتی را تحویل بندر شاهپور و در مرز هائیکه گندم وارد میشود با قیمت‌هر تن هزار تومان به مردم عرضه کرد .ولی چون کرایه حمل‌گندم برای هرتن از مرز ها و بندر شاهپوریشهرها بین ۱۵۰ تا ۲۰۰ تومان تمام می شود ، از این رو دولت تصمیم گرفت ،گندم‌را در تمام نقاط کشور و در بازار تهران هر تن هزار تومان (خرواری سیصد تومان) عرضه کند و هزینه حمل‌ونقل‌را خود متحمل گردد .

خبرهای کوتاه

نخست‌وزیر بتهران بازگشت

امیر عباس هویدا نخست وزیر که برای شرکت درمانور بزرگ نیروی دریائی شاهنشاهی که در پیشگاه شاهنشاه آریامهرو والاحضرت ولایتعهددرآبهای خلیج‌فارس برگزار شد،بجنوب رفته‌بود، بعداز ظهر دیروز به‌تهران بازگشت

فیلمهائی که توقیف شدند

شورای هنر های نمایشی ، نمایش فیلمهای زیر را بعلت‌بد آموزی‌درسراسر کشور ممنوع اعلام کرده است :هوس گناه محصول‌ایتالیا ، زن وزمین محصول ایران ، آتش‌محصول هندوستان،یکشنبه یکشنبه‌لعنتی، محصول امریکا ، عشق‌مثلث محصول ایتالیا ، زنان خوش‌گذران ومردان پشیمان‌محصول ایتالیا .

اعزام هیئت به‌خراسان و ایلام

یک هیئت ۱۵ نفری مرکب‌از کارشناسان وزارت صنایع و معادن و سازمان های مختلف دولتی خراسان رفت تاامکانات توسعه اقتصادی این استان‌را درزمینه‌صنایع‌نساجی و پوشاک ازنزدیکسموردمطالعه و بررسی قرار دهد .

همچنین هیئتی ازکارشناسان چندوزارتخانه‌و سازمان‌دولتی امروز به ایلام و پشتکوه‌رفت تا امکانات توسعه اقتصادی‌این منطقه را مورد بررسی قرار دهد .

پایان دوره آموزش سپاهیان انقلاب

مراسم پایان هفدهمین‌دوره آموزش فنی‌و نظامی‌سپاهیان انقلاب بامداد امروز انجام گرفت . در این مراسم که در مرکز آموزش کشاورزی انجام گرفت ، تیمسار سپهبد صالح معاون نیروی زمینی شاهنشاهی ، فرماندهی سپاهیان انقلاب و مدیران کل سپاه حضور داشتند و سپاهیان سپس از مقابل‌تمثال مبارک شاهنشاه آریامهررژه رفتند .

وزارت کشاورزی و منابع طبیعی اعلام کرد که ۱۴۶۹ نفر از سپاهیان ترویج و آبادانی دوره هفدهم از فردا به مناطق‌مختلف کشور جهت خدمت اعزام خواهند شد .

نثار تاج گل

بمناسبت روز بیمه جواد منصور رئیس کل بیمه مرکزی ایران صبح امروز باتفاق مدیران عامل‌شرکت های‌بیمه، رئیس سندیکا بیمه‌گران و رئیس سندیکای‌نمایندگان بیمه در آرامگاه اعلیحضرت رضا شاه کبیر حضور یافتند و با نثار شاخه های گل نسبت به بنیانگذار ایران نوادای‌احترام کردند .

مذاکرات هیئت‌سرمایه گذاران آمریکائی

هیئت۲۵نفری سرمایه گذاران امریکائی که وارد تهران شده است ، ظرف دیروز و امروز مذاکرات گسترده‌ای در زمینه های مختلف سرمایه گذاری و همکاری های اقتصادی‌بامقامات دولتی و بخش خصوصی‌ایران انجام دادند .

این هیئت مرکب از عده‌ای از بانکداران و صاحبان‌صنایع بزرگ بخش خصوصی امریکا است‌که‌درکشور های‌خاورمیانه در رشته های بانکداری ،حمل ونقل ، بیمارستان ، پژوهش های تکنیکی وعلمی تولیدات نفتی و بررسی منابع نیرو وگاز سرمایه گذاری کرده‌اند .

شعبه بانک انگلیسی در تهران

بانک بین‌المللی بارکلیز که ازبانکهای بزرگ‌ومعتبرانگلیسی است از امروز در ایران نمایندگی دائر کرد .

«ماگفورد» معاون رئیس و «واتن» مدیر داخلی بانک بین‌المللی بارکلیز برای‌گشایش دفتر نمایندگی این بانک وارد تهران شدند.

روز بیمه در انجمن

عصر دیروز ، بمناسبت روز بیمه، در اجتماع‌فرهنگی انجمن دوشیزگان و بانوان، مراسمی‌با حضور عده‌کثیری از خانم‌ها در تالار انجمن انجام‌گرفت . در این‌مراسم، دکتر جباری و دکتر زرنگار معاونان و محمد سلطانی‌مدیر روابط عمومی بیمه مرکزی سخنانی ایراد کردند و به سئوالات خانم‌ها پاسخ دادند .

آموزش مدیران تعاونی های روستائی

وزارت تعاون‌و امورروستا ها اعلام کرد که ۳ هزار و ۶۷۰ نفر از مدیران شرکت‌های تعاونی روستائی در یک ماهه گذشته آموزش دیدند براساس این برنامه بمنظور بالا بردن اطلاعات تعاونی و تخصصی مدیران مذکور ، دوره های تعلیماتی و برگزاری کنفرانس ها در مناطق مختلف کشور تشکیل شده و شرکت کنندگان در جریان تحولات تعاونی‌قرار میگیرند .

حقوق بازنشستگی نیروهای مسلح شاهنشاهی

بموجب لایحه‌ای که آماده تقدیم بمجلس شده است مدت تحصیلات قبلی کسانی که‌قبل ازتصویب قانون‌استخدام نیرو های مسلح شاهنشاهی مشغول خدمت شده‌اند از لحاظ بازنشستگی جزو قدمت خدمت آنها محسوب خواهد شد ، مشروط‌به‌اینکه‌کسوربازنشستگی مدت مزبور را بماخذ صدی‌ده حقوقی که‌قانونادریافت‌میدارند، پرداخت نمایند .

بازگشت هیات پارلمانی ایران

آقای مهندس ریاضی رئیس مجلس شورای ملی که درراس یک هیئت‌پارلمانی‌به کرمجنوبی رفته بود ،بامداد امروزبتهران بازگشت . چهار تن از اعضای هیئت : دکتر فضل‌الله کاسمی‌ـ ابوالحسن احتشامی ـ محسن دولو و دکتر عبداله بهزادی نیز همراه رئیس شورا بتهران بازگشتند .

هیئت پارلمانی ایران درسفر به کرمجنوبی‌با رئیس‌جمهوری، نخست‌وزیر ومقامات دیگراین کشور ملاقات کرد و در پایان از هیئت پارلمانی کره جنوبی برای س

بچه‌ها، سلام! صبحتون بخیر و شادی

هروقت پیچ رادیورا باز میکنی ،صدای بچه ها بلند است .

ـ بچه‌ها، سلام !کوچولوها، صبح بخیر حالتون چطوره ؟ مسواك زدید؟ هوله‌تان تمیز بود؟ خوب حالا بیك آهنك گوش می‌کنیم :

جیك،جیك ، جیك ، جوجه هایم ...

این بچه‌ها ما راکلافه‌کردند، امان ما رابریدند ، صبح،کودك ـ ظهر، کودك ، شب کودك ، وقت و بیوقت کودك ،کودك ...

این را مخالفان برنامه‌کودك رادیو میگویند که البته‌تعدادشان انگشت شمار است . مخالفان برنامه کودك در مورد این برنامه زیاد مبالغه می‌کنند. این‌برنامه در تمام روز فقط سه‌ربع ازوقت رادیو را می‌گیرد درحالیکه‌اینها، شب و روز احساس می کنند که صدای بچه‌ها از رادیو بلند است .

اما هرکس که خود صاحب فرزند است ، نه تنهابچه ها را به شنیدن آن ترغیب می‌کند، بلکه خودنیز ـ اگر فرصت‌داشته باشد ـ درکنار بچه‌ها پای رادیو می نشیند و برنامه‌ای را که‌می تواند مدتی فرزند خردسالش را سرگرم کند، گوش میدهد.

برنامه کودکان «خردسالان» رادیو که هر روزازساعت ۱۰٫۰۵ تا۱۰٫۳۰ صبح از رادیو پخش میشود ، از یکسو مددکار زن خانه نیز میشود .وقتی «مادر» در آشپزخانه با برنج‌و گوشت‌و سبزی درگیر است و در تکاپوی ناهار ظهر ،برنامه کودك خیلی راحت بچه یابچه هایش را از شیطنت‌و مزاحمت های کودکانه باز میدارد و آرام و ساکت و منتظر ، برپای رادیو میخکوب می کند.

برنامه کودك ، آموزنده ترین و سرگرم‌کننده ترین‌برنامه‌هائی است‌که میتواند برای قشرخاصی از مردم جامعه‌تهیه شود ورادیو ۱۸سال است که این کاربزرك رابا موفقیت ادامه داده است.

حسن چشمگیر برنامه کودك دراین است که لااقل‌در میان شنوندگان خاص خود ، حتی‌یك مخالف ندارد.

اگر برنامه «جوانان» راممکن است چند جوان نپسندند یا چند زن‌خانه از نمایشنامه های‌طولانی یابحث های سنگین اقتصادی برنامه «خانه وخانواده »خوششان نیاید، درعوض ، همه بچه های ایران ـ ازآستارا تا میناب و از زاهدان تا کرمانشاه ـ هروقت‌که به رادیو دسترسی داشته باشند، با اشتیاق کودکانه پای آن‌می نشینند ، قصه های آنرا باولع گوش می‌دهند و ترانه های‌آنرا زمزمه می‌کنند. این را از هزار ها هزار نامه‌ای که همیشه بسوی برنامه کودك رادیو سرازیر می شود، میتوان دریافت.

هیجده سال از عمر این‌برنامه میگذرد . سال ۱۳۳۵ بود که مرحوم داود پیرنیا که درآن‌زمان از چهره های صاحب نام وبانفوذ اداره کل انتشارات و رادیو بود اساس این برنامه را پی ریزی کردو بابتکار و اصرار وحمایت او ، نخستین برنامه کودك در حالیکه وقت آن از چند دقیقه تجاوز نمی‌کرد از رادیوپخش‌شد. اولین برنامه، باوجودی که هنوز رادیو بعنوان یك وسیله لوکس وگرانقیمت به حساب میامد و به بسیاری از خانه هاراه‌نداشت، با استقبال روبرو شدو بچه‌ها ، بچه‌هائی که یك رادیوی بزرك درخانه‌شان بعلامت وابستگی به یك خانواده مرفه وجود داشت شیفته آن شدند.

بهمین جهت پس‌ازاندکی‌مدت این برنامه افزایش یافت و به‌یك ربع ساعت در روز رسید که‌در روز های تعطیل تاسه ربع‌ساعت هم افزایش می‌یافت .

مولود عاطفی ـ بعد از بیژن پیرنیا فرزند مرحوم داود پیرنیا، اولین مجری برنامه کودك‌ـ اولین نامی بود که از طریق برنامه کودك بر ذهن بچه‌ها نقش گرفت. «مولود» از اولین روز های‌برنامه کودك باآن همکاری کرد و برای بچه‌ها قصه گفت .

مولود چنان دراین برنامه‌جای گرفت که حتی در چند سال‌اخیر که بکلی رابطه‌اش رابا برنامه کودك قطع کرده بود، بسیاری صدای هما احسان (یکی دیگراز مجریان برنامه کودك)راباصدای او اشتباه می‌گرفتند . حالا چند روزی بیشتر نیست که مولود عاطفی پس‌از چندسال غیبت ،به برنامه کودك بازگشته وبازهم برای بچه‌ها قصه میخواند.

برنامه کودك در دو سال‌اول، یك‌گوینده اصلی داشت که با صدای کودکانه و پرجاذبه‌اش ، در افزایش محبوبیت این برنامه نقش عمده‌ای داشت :

او ،بیژن پیرنیا ـ فرزندمرحوم پیرنیا ـ بود.

در آغاز سال‌سوم گویندگان دیگری نیز بجمع این برنامه پیوستند .از میان این افراد ، نام ویدا کاظمی ، ویدا مشیری، فروزنده فریدونی ،ژیلا گرانپایه، پروین چهره‌نگار، نازی‌شاکری، نازنین شاهرخشاهی ،زهره‌زاوش، ژاله نظیری ، مهناز مظفریان ، مینا کامرانی ، منیژه فاضلی، ترانه کریمیان ، هلن لاچینی ، شهرزاد وشهناز اشرفی هنوز در یاد ها مانده‌است . از میان این گروه ، تنها پروین چهره‌نگار هنوز بااین برنامه‌همچنان‌همکاری می‌کندو همراه بادختر‌خردسالش ـ شیوا گورانی ـ دراین برنامه گویندگی می‌کند. شیوا چنان شیطان وبلا و دوست داشتنی است که جزو سرشناسترین چهره‌های رادیویی درآمده‌است.

برنامه کودك در ابتدا ترانه نداشت و فواصل برنامه ازآهنك های شادو بدون کلام ـ که مخصوص کودکان ساخته‌میشد ـ پر میگشت .

ولی‌کم‌کم بچه های هنرمندی به‌جمع برنامه کودك پیوستندو بعنوان خواننده برنامه کودك بمردم شناسانده شدند :سیما بینا ، آلیس وبلاالوندی،فرهاد سوادکوهی و سوسن مطلوبی از جمله‌اولین خوانندگان‌برنامه کودك بودند .

سیمابینا که‌اکنون‌جزوخوانندگان خوب رادیوست،وی ازدانشکده هنرهای زیبا دررشته نقاشی فارغ‌التحصیل شده و به کار تدریس مشغول است.«سیما» ، چند سال قبل ازدواج کرد و حالاخودش دوکودك خردسال و مامانی دارد .

آلیس نیز کار خوانندگی را دنبال کرد و اکنون خواننده رادیو تلویزیون است .وی‌چند ماه قبل‌ازدواج‌کردبلانیزخواننده است اغلب‌همراه آلیس (خواهرش)ترانه های تبلیغاتی اجرامی‌کند . بلا قبل ازخواهر بزرگش ـ آلیس ـ ازدواج کرد. فرهاد سوادکوهی هنوزمی خواند ویک آرایشگاه زنانه هم دارد .

این برنامه همچنان تاسال ۱۳۳۷ ادامه یافت .دراین‌هنگام، سرودن ترانه های کودکان‌نیز معمول شد .

ازسال ۱۳۳۷ مرحوم پیرنیا سرپرستی ونویسندگی برنامه‌را به دکتر منوچهر معین‌افشار واگذار کرد دکتر معین‌افشار تاسال۱۳۴۶ برنامه کودک رابا دقت وعلاقه وذوق‌سرشار اداره میکرد . در این دوره ازبرنامه کودک ترانه های زیادی که مخصوص کودکان بود سروده شد و گویندگان و خوانندگان جدیدی نیز به برنامه کودک پیوستند مثل عهدیه ، پروین روزبانفر ، نازی افشار ،هیلدا الوندی ، سوسن‌منصف وحمید عبادی .

عهدیه رامی‌شناسید.خواننده رادیو وتلویزیون است و در اغلب فیلمهای فارسی ازصدای او استفاده میشود .

وی از مدرسه عالی دختران درجه لیسانس‌گرفته اماکاراصلی او خوانندگی است هنوزعروسی نکرده است .

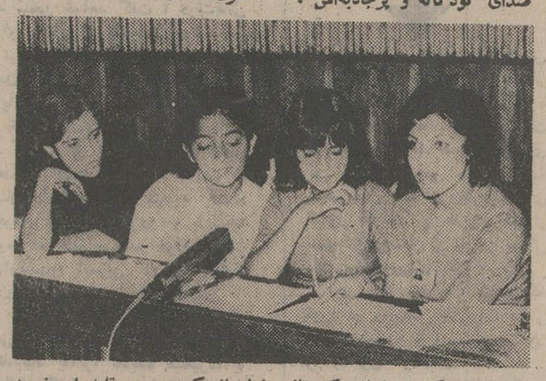

پروین چهره‌نگار از زمانی که تازه زبان‌باز کرده بود، تابه امروز، در زمره گویندگان شماره یك برنامه کودك است. شیوا ـ دختر مامانی پروین ـ هم درکنار مامان، دربرنامه کودك بلبل زبانی میکند.

پروین روزبانفر ، اینک با نام سوگل در رادیوو تلویزیون آواز میخواند .

سوگل در تلویزیون کار میکندو فارغ‌التحصیل مدرسه‌عالی دماوند است و هنوز ازدواج نکرده‌است. نازی‌افشار و حمید عبادی نیز از آن‌دسته خوانندگان برنامه‌کودک هستند که هنوز بکار خود ادامه میدهند .

ارکستر کودک

بااستقبالی‌که از برنامه موسیقی کودکان بعمل آمد کم‌کم فکرایجاد یک ارکستر برای خوانندگان کوچولو قوت گرفت و ارکستر کودک بوجود آمد که مستقلا با برنامه کودک کارمیکند وبراساس اشعاروترانه‌های مخصوص‌کودکان آهنگ می‌ساخت .

از سال ۱۳۴۶ ، هما احسان سرپرستی برنامه کودک رابعهده گرفت. در این هنگام پخش‌برنامه کودک که قبلا صبحها بود به ساعت ۱۲٫۱۵ موکول شد . درین دوره ، شعله، صیاد صفا، بیتا منصوری، نوشابه امیری ، عاطفه عاطفی، الهه پارسایی، فرح ومینا کاظمی ، مهران کیانی و منیژه فاضلی با برنامه کودک همکاری کردند .

در سال ۱۳۵۰ هما احسان مسئول برنامه کودک طرح تازه‌ای را برای کودکان خردسال به مرحله اجرا درآورد. ازاین زمان بود که برنامه مخصوص کودکان بین ۳ تا ۶ سال بوجود آمد . این برنامه هر روز از ساعت ۱۰ تا۱۰٫۳۰ صبح پخش میشود.

در آغاز ، هما احسان خود گویندگی برنامه خردسالان را بعهده داشت و کم‌کم بچه‌های خردسال گوینده‌این برنامه شدند. درحال حاضر فرزانه طهماسبی ، ژاله صادقیان ، بهناز صیرفی ، حسین‌سجایی ، فریبارفیع‌نیا ، پروانه وپیروز چهره‌نگار ، شیوا گورانی ، مینو ناصر قصری ، جهانبخش گلزی ، میناسعیدی، سهیلا علی‌محمدی، تیناکهنموئی گویندگان و اجرا‌کنندگان این برنامه هستند .

گویندگان خردسال دو گروه هستند که هر گروه هفته‌ای یکبار برای ضبط برنامه به رادیو می آیند . جالب اینکه رادیو به گویندگان خردسال برنامه کودک نیز دستمزد می‌پردازدو هرکدام از آنها ماهانه صدتومان از رادیو می گیرند که‌دردفترچه‌حساب پس‌اندازشان منظور میشود .

برنامه خردسالان که‌بسیار مورد توجه قرار گرفته برای بچه های کودکستان و بچه هائی است که در خانه‌بسرمی‌برند .آنهائی‌همکه به‌کودکستان ها میروند در این ساعت‌برنامه مخصوص را از رادیو گوش میکنند .

بچه های برای برنامه خود نامه های زیادی می فرستند که در بخش بابا پستچی به آنها پاسخ داده میشود .

باباپستچی پیرمرد نامه‌رسانی است که بچه ها به او علاقه شدیدی پیداکرده‌اند وعجیب‌این که درمیان اغلب خانواده ها ، بچه ها از باباپستچی حرف شنوی دارند .

نقش باباپستچی رانوروزی بازی میکند و ضمن پاسخ به نامه بچه ها اسم بچه های خوب راهم‌دررادیو می‌خواند . درمورد استقبال بچه ها از باباپستچی ، ذکراین نکته‌جالب است که یک‌کودک شهرستانی از اداره برق و آب شهر خود به باباپستچی شکایت‌کرده بود .

در کنار بابا پستچی ، بابا ابر وبابا جنگل نیز به بچه ها شناسانده شد که نقش هائی شبیه بابا پستچی ایفا میکردند.

بابا ابر، بچه‌ها را هربار بیك سفر خیالی می‌برد و بچه‌های شنونده رانیز همراه خودمی برد. این سفر در حالیکه تخیلی می نماید اما بابا ابر هربار باسفر به یکی ازشهرستان ها بچه هارا باجاهای دیدنی و آثار تاریخی آن‌شهر و تاریخچه آن آشنا می سازد .نقش بابا ابررافریدون اسمعیلی بازی میکند.

نقاشیهائی که بچه ها « بابا ابر» را بشکل ابر کشیده‌اند بهترین و خاطره انگیز ترین هدایائی است که‌فریدون‌اسماعیلی آنهاراجمع‌آوری کرده است .

عموجنگل باتفاق بچه های برنامه به دیدن جنگل می رود . عموجنگل در جنگل ، هربار در باره یك حیوان ،یك‌نبات وعوامل مختلف طبیعی برای‌بچه هاصحبت میکند. صدرالدین شجره عمو جنگل بچه‌هاست .

از : ماندانا جهانشاهی

تهران: پایتخت جدید مد دنیا

پی‌یر کاردن آخرین طرح های خود را در تهران نمایش داد

بدلباسی فرانسویها و لباسهایی که به‌تن‌مردان گریه میکرد ، « پی‌یر ـ کاردن» را به سوی طراحی لباس کشانید . « پی‌یر کاردن » که از راه طراحی لباس، یکی از بزرگترین امپراطور‌ـ های مد جهان را رهبری میکند ، برای سومین‌بار به تهران آمده تامدهای پائیزه و زمستان خودرا به نمایش بگذارد .

سومین سفر «پی‌یرکاردن» بروشنی‌نشان میدهد که تهران میرود تا به صف شهرهایی پیوندد که عنوان «پایتخت‌مد جهان» رایدک می‌کشند وبدان سخت می‌نازند .

امپراطوری مد

«پی‌یرکاردن» که خود را محبوبترین طراح مد جهان‌می داند و معتقد است که وقتی به دنیا آمده ، یک قیچی در دست داشته ، درسومین‌سفرش به تهران ، ۱۸۰ مدل جدید لباسهایش را همراه آورده است . ازین میان یکصد مدل برای خانمها و هشتاد مدل برای آقایان است . «کاردن» میگوید : «بدلباسی فرانسویها، درسال ۱۹۶۰ مرا به طراحی‌مد برای آقایان وادار ساخت ، بخصوص که از لباسهای که مرد ها میپوشیدند ، هیچ‌خوشم نمی آمد .»

بدینسان ، «کاردن» نام‌خود را بعنوان اولین طراح‌لباسهای مردانه ، در تاریخ مد جهان ثبت کرد . و درحال حاضرنیز گرچه تعداد طراحان لباسهای مردانه بتعداد طراحان لباسهای زنانه باجی نمیدهد ولی «پی‌یر کاردن» همچنان پیشرو و مرد شماره یک دنیای مدآقایان است .

«پی‌یرکاردن» ، دیروز در گفت وگوی کوتاهی که با او داشتم ، مژده داد که قلمروی امپراطوری بزرگ خود را به طراحی مبلمان و اسباب و اثاثه خانه ،گسترش داده است واین روزها بخش بزرگی از وقت خود را صرف طراحی اجاق گاز ، اتاقهای پذیرائی و دفتر کار می‌کند .

لباس برای همه اندامها

«کاردن» راز محبوبیت خود را درین‌میداندکه خوب‌بلداست به‌هراندامی ـ چه زن وچه مرد ،چه‌چاق وچه لاغر ، وچه کوتاه و چه بلند ـ لباسی بپوشاند که‌کاملابرازنده باشد .

«کاردن» برای چه به‌تهران آمده‌است ؟

«برای اینکه‌میخواهم‌پرستیژ مد پاریس را درین‌جا بالاببرم و براعتبار مزون خودم‌بیفزایم .»

مد های جدید و تغییرات آنها نیز از نکات مهم گفت‌و گوی دیروز با «کاردن» بود : «مدهای جدید خانمها ، امسال درطرحهای جدید لباس زنانه ، مدهای جدید خانمها ،باردیگر بهزنانگی گرائید ، و مدلهای‌لباس خانمها ، امسال کمتربه لباس آقایان شباهت دارد . برای مثال امسال درطرحهای‌جدید لباس زنانه ، از شلوار کمتر استفاده شد . و شنل که به خانمها ظرافت ولطافت‌بیشتری می بخشد جای آن را گرفته است .»

به‌عقیده کاردن که مخالف سرسخت‌مدهایی است که در گذشته ریشه دارد ، امسال بازهم سال دامنهای‌زیرزانوست «فکرنمیکنم تاچند سال دیگر ، دامنهای کوتاه بتوانندمحبوبیت دوباره خود را بدست آورند. باید توجه داشت که شیک‌بودن تغییر ودگرگونی است . برای همین ،هیچ مدی جاودانه نمی ماند»

شیك وهزینه

«پی‌یرکاردن» گرچه‌لباسهای چندان ارزانی تولیدنمیکندولی معتقداست که باخرج کردن مقادیر زیادی پول ، کسی‌نمی تواند شیکپوش شود : «آنچه اهمیت دارد ، سلیقه وحس تشخیص هماهنگی و ترکیب رنگها ومدل لباسهاست» ... «کاردن» افزود : «وقتی کسی حس کندلباس مناسبی‌پوشیده، کمتر با مردم بدرفتاری خواهد کرد !»

در مجموعه‌یی که «کاردن» در هتل «انترکنتی‌نانتال» تهران به‌نمایش خواهد گذاشت ، شنل جای‌بسزائی دارد.کاردن کاردن در مدلهای جدیدلباس های زنانه و مردانه ، از شنل استفاده بسیار کرده است.

دانشگاه تهران

آگهی پذیرش دانشجو در دوره دکتری علوم تربیتی

(رشته تاریخ وفلسفه آموزش وپرورش)

دانشکده علوم تربیتی دانشگاه‌تهران در نیمسال دوم سال تحصیلی ۵۴ـ۵۳ طبق اصول کلی دوره های دکتری غیر گروه پزشکی برای دوره دکتری علوم تزبیتی (رشته تاریخ و فلسفه آموزش وپرورش)عده‌ای دانشجوازطریق‌مسابقه ورودی می‌پذیرد .

شرایط ورود

۱ـ داشتن درجه فوق لیسانس علوم تربیتی در رشته تاریخ وفلسفه‌آموزش و پرورش از دانشگاههای معتبر داخلی یا خارجی .

تبصره :

دارندگان درجه فوق‌لیسانس‌علوم تربیتی (در رشته های دیگری غیر از رشته تاریخ وفلسفه آموزش وپرورش) ونیز دارندگان فوق لیسانس علوم اجتماعی یا روانشناسی در صورتیکه دروس کمبودآنان‌در دوره‌فوق‌لیسانس‌به تشخیص گروه آموزشی مربوط وکمیته پذیرش دوره دکتری دانشکده از دوازده واحد تجاوز نکند و شرائط دیگر را نیز دارا باشند میتوانند برای ورود به این دوره داوطلب شوند .

۲ـ داشتن حداقل میانگین کل سه‌در دوره فوق لیسانس یا معادل آن درنظام های دیگر نمره گذاری طبق آئین‌نامه تبدیل نمرات میانگین سابق به جدید.

۳ـ داشتن حداقل یك اثر تحقیقی که مستقلا بوسیله داوطلب تهیه و بصورت کتاب یابه صورت مقاله در یکی از نشریات معتبر چاپ شده باشد .

۴ـ گواهی سه تن از استادان دوره فوق لیسانس مبنی بر اینکه داوطلب دارای توانائی علمی‌وتحقیق است.

۵ـ توفیق در امتحانات‌مسابقه‌ورودی بشرح زیر :

یك ـ توفیق در امتحان زبان‌انگلیسی یا فرانسه . در این امتحان داوطلب باید در زمینه علوم تربیتی به خوبی از عهده ترجمه یك متن خارجی به زبان فارسی برآید و نیز بتواند یك متن فارسی را به همان زبان خارجی (انگلیسی یافرانسه) در حد قابل قبول ترجمه کند .

دو ـ توفیق واحراز تقدم در امتحان کتبی و شفاهی تاریخ و فلسفه آموزش وپرورش.

در این امتحان داوطلب باید تسلط خود را بر زبان فارسی نیز به ثبوت برساند .

سه ـ توفیق در مصاحبه که طی آن مایه علمی و توانائی تحقیق داوطلب در زمینه علوم تربیتی ارزشیابی میشود.

داوطلبان میتوانند از تاریخ‌شنبه‌بیستم آبانماه ۱۳۵۳ تا پایان وقت اداری چهار شنبه بیست‌و نهم آبانماه۱۳۵۳باتسلیم مدارك لازم جهت نام‌نویسی‌برای‌مسابقه به دانشکده علوم تربیتی (خیابان‌کندی، شماره ۷٫۳۵) مراجعه نمایند .

مدارك لازم

۱ـ دانشنامه دوره فوق لیسانس‌ودو برك فتوکپی آن

۲ـ یك نسخه ریز نمرات دوره لیسانس وفوق لیسانس باقید میانگین‌کل.

۳ـ یك برك فتوکپی شناسنامه

۴ـ دو قطعه عکس ۴×۶

۵ـ مدرك انجام خدمت یا معافیت از وظیفه عمومی

۶ـ قبض رسید مبلغ یکهزار ریال به حساب شماره ۱۰۸۴ دانشگاه‌دربانك مرکزی ایران ،که در شعب بانك ملی ایران نیز قابل پرداخت است .

تاریخ امتحان

امتحانات کتبی و مصاحبه در دیماه ۱۳۵۳ برگزار خواهد شد وروزوساعت دریافت کارت ورود به جلسه امتحان‌و گذرانیدن امتحانات هنگام‌مراجعه‌بمنظور نامنویسی برای‌مسابقه باطلاع داوطلبان واجد شرائط خواهد رسید .

یادآوری :

۱ـ هیچ دانشجوئی نمیتواند دریك زمان در بیش از یك رشته از رشته‌های تحصیلی دانشگاه تهران (اعم از روزانه یا شبانه یا موسسات وابسته بدانشگاه تهران) ثبت‌نام و تحصیل کند.

۲ـ کسانیکه در مسابقه ورودی دوره دکتری پذیرفته میشوند باید درنیمسال دوم سال تحصیلی ۵۴ـ۵۳ ثبت‌نام‌کنند و مشغول تحصیل شوند وگرنه حق نامنویسی آنان از بین خواهد رفت. م‌الف ۱۵۳۰۴ ـ۱ـ

آگهی مزایده

هیئت تصفیه شرکت تعاونی منحله مصرف واعتبار کارکنان سازمان اصلاحات ارضی‌وخالصه سابق ۲۸۹۶۰۰مترمربع‌از اراضی ساحلی سرخرود پلاک ۲ فرعی از ۱۱۸ اصلی حوزه ثبتی آمل حداقل متری ۳۱۰ ریال از طریق مزایده بفروش میرساند داوطلبان میتوانند بامراجعه به گالری گالینه واقع در خیابان شاه عباس و دریافت یک برگ از شرایط تفصیلی مزایده و اطلاع از شرائط آن پیشنهادات خودرا تاآخر روز ۳۰ آبانماه جاری در تمام ساعات روز به گالری مزبور تسلیم نمایند.

آگهی مناقصه

بانك مرکزی ایران در نظر دارد برای تهیه میکروفیلم از اسناد بانك ماشینهای میکروفیلم موجود خود را تقویت نماید . موسساتیکه مایلند در این مناقصه شرکت نمایند میتوانند برای بازدید وضع موجود و اطلاع از نوع اسناد بانك وگرفتن برك شرایط شرکت در مناقصه ودادن پیشنهاد از تاریخ نشر آگهی ظرف مدت ده روز به دفتر اداره خدمات بانك مرکزی ایران واقع‌در خیابان فردوسی مراجعه نمایند .

بانك مرکزی ایران

مالت ...جزیره خون و آتش ...جزیره‌عشق‌ومبارزه و مرك ... جزیره آرمان های بزرك و مردان جسور ... ودر آنجا بود که مبارزه جویان بخاطراستقلال پابه میدان گذاشته بودند ..

ازامشب درگروه سینماهای

رویال ـ متروپل ـ سانترال

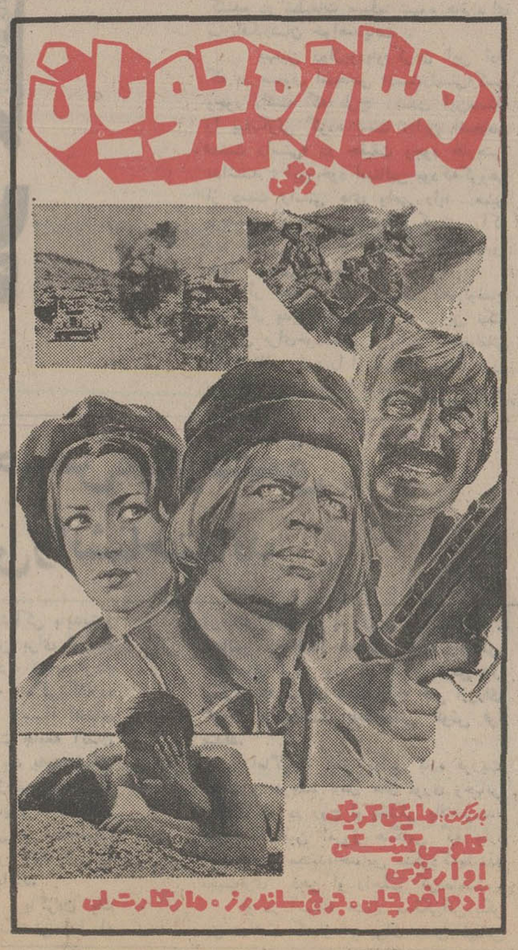
مبارزه جویان
رنگی
باشرکت: مایکل کریگ
کلوس کینسکی
اوارتزی
آدولفوچلی . جرج ساندرز . مارگارت لی

آگهی تجدید مناقصه

سازمان بیمه های اجتماعی۶۴ قلم لوازم و نوشت‌افزار مورد نیاز خود را از طریق مناقصه خریداری مینماید ، طالبین شرکت در مناقصه میتوانند برای کسب اطلاعات‌بیشتر و دریافت برگ شرایط و مشخصات شرکت‌در مناقصه و نمونه قرارداد همه روزه در ساعت اداری‌لغایت‌شنبه بیست و پنجم آبان ماه جاری به اطاق ۵۱۱ کاخ مرکزی واقع در خیابان آیزنهاور مراجعه نمایند .

م‌الف ۱۵۸۲۲

سازمان بیمه های اجتماعی

آ ـ ۹۸۶۸۴

آگهی

طبق اعلام کمیته بین‌المللی حمل و نقل بوسیله راه‌آهن (CIT) ر نرخ تسعیر ارز مورد عمل برای دریافت کرایه محمولات حمل شده بوسیله راه‌آهن تصمیماتی اتخاذ شده که از تاریخ ۱٫۱٫۱۹۷۵ بمورد اجرا گذاشته خواهد شد علاقمندان میتوانند جهت کسب اطلاع باداره کل‌بهره‌برداری راه آهن‌دولتی ایران مراجعه نمایند .

م‌الف ۱۵۸۵۳

راه‌آهن دولتی ایران

چهارشنبه پانزدهم آبان

آغاز برنامه اول ۴ بعد از ظهر در سینما شهر قصه ۵ بعد از ظهر در سینما شهرفرنك

جرجی برای نجات می رود	(آمریکا)
۱۶ میلیمتری ، رنگی ، گروه الف	۱۰دقیقه
رژه	(مجارستان)
۳۵ میلیمتری ، رنگی ، گروه ج	۵ دقیقه
اتل متل توتوله	(ایران)
۳۵ میلیمتری ، رنگی ، گروه الف	۳٫۵دقیقه
نقطه ، نقطه ، مکث	(شوروی)
۳۵ میلیمتری ، رنگی ، گروه ج	۸۵ دقیقه

برنامه دوم ۶وربع بعداز ظهر در سینما شهر قصه۷وربع بعد از ظهر درسینماشهرفرنك

مسافر	(ایران)
۳۵ میلیمتری ، سیاه و سفید ، گروه ج	۵۷دقیقه
ناخدا میکولا	(یوگسلاوی)
۳۵ میلیمتری ، رنگی ، گروه ب	۹۱دقیقه

پنجشنبه شانزدهم آبان

آغاز برنامه اول ۵ بعد از ظهر در سینما شهرفرنك

نمایشگاه نقاشی	(آمریکا)
۱۶ میلیمتری ، رنگی ، گروه ج	۹ دقیقه
اتاق	(آمریکا)
۱۶ میلیمتری ، رنگی ، گروه ج	۵ دقیقه
کتی ، باب ودوچرخه	(لهستان)
۳۵ میلیمتری ، رنگی ، گروه الف	۱۱دقیقه
زندگی پرندگان	(چکسلواکی)
۳۵ میلیمتری ، رنگی گروه د	۱۰ دقیقه
دستکش بابابزرك	(بلغارستان)
۳۵ میلیمتری ، رنگی ، گروه الف	۹ دقیقه
دارکوب	(یوگسلاوی)
۳۵ میلیمتری ، رنگی ، گروه ج	۱۰ دقیقه
مجازات	(هلند)
۳۵ میلیمتری ، رنگی ، گروه د	۱۲ دقیقه
آموزش ووشودرمدارس ورزشی پکن	(چین)
۳۵ میلیمتری ، رنگی ، گروه ب	۱۰دقیقه
ماشین هفت‌خال	(مجارستان)
۳۵ میلیمتری ، رنگی ، گروه الف	۱۰ دقیقه
نبول	(کانادا)
۳۵ میلیمتری ، رنگی ، گروه ب	۱۰دقیقه

برنامه دوم ۷و ربع بعد از ظهر در سینما شهرفرنك

کشتی دیوانه	(یوگسلاوی)
۳۵ میلیمتری ، رنگی ، گروه الف	۹ دقیقه
آب حیات	(مجارستان)
۳۵ میلیمتری ، رنگی ، گروه د	۳ دقیقه
حماسه‌ی جان هنری	(آمریکا)
۳۵ میلیمتری ، رنگی ، گروه د	۱۱دقیقه
هیچکس بمن چیزی نمی گوید	(چکسلواکی)
۳۵ میلیمتری ، سیاه و سفید ، گروه ج	۷۳ دقیقه

اطلاعات
سال چهل و نهم
بنیانگذار : عباس مسعودی
صاحب‌امتیاز ومدیر : فرهاد مسعودی
سردبیر : احمد شهیدی
محل اداره : خیابان خیام . ساختمان اطلاعات . تهران
تلفن : ۳۱۱۰۷۱ تا ۳۱۱۰۷۹
تلکس : ۲۳۳۶ ـ تلگرافی : اطلاعات ـ تهران

چیزی بیشتر از پاسداری

سواحل

دیروز ،باپایان گرفتن مانور بزرگ نیروی دریائی، شاهنشاه باتفاق والاحضرت ولیعهد ناهاررا درباشگاه افسران نیروی دریائی صرف کردندوبیاناتی ایرادفرمودند. میدانید که دیروز مصادف با چهل و دومین سالروز بنیانگذاری نیروی دریائی شاهنشاهی بودوبه همین مناسبت، شاهنشاه ازین روز تاریخی بعنوان خاطره‌یی ارجدار ولی توام باتلخی یادکردند:« موقعی که این نیرو ایجاد شد این در راه‌سازندگی وجلب احترام‌سایر ممالك دنیابود، منتهی برای‌بار دوم کسانی که‌زورمند بودندمعنی بیطرفی‌رابه‌مانشان دادند... هرملتی‌باید از تاریخ پندبگیرد، پندماچه بود؟اینکه هرملتی بخواهدباسربلندی زندگی کند باید آماده جانفشانی‌ودادن قربانی‌و تلفات باشد.قربانی هائی که نیروی دریائی ما درسال ۱۳۲۰ دادایکاش حقیقتا یك‌رزم دریائی‌بود، ایکاش این قربانی ها فقطدر نیروی‌دریائی‌نبود وبتمام مملکت‌و ملت‌سرایت میکردو این میشدیك مقاومت میهنی ،یك‌جنك میهنی ... »

نیروی دریائی شاهنشاهی، باچنین تجربه‌یی تجدیدحیات کرده است. مانور اخیرنیروی دریائی، نه‌فقط نشان دهنده آمادگی‌رزمی بلکه حاکی‌از هشیاری کامل این‌شاخه‌بسیار مهم‌از نیروی دفاعی ایران‌بود. هدف‌مانورچنان که مسبوق شده‌اید، پاسداری‌از دهانه خلیج‌فارس ودرهم کوبیدن یك دشمن فرضی‌بود که قصد داشت با حمله‌بردن به‌تنگه هرمز ،راه رفت‌وآمد خلیج‌فارس رامسدود کند. اگر چنین عملیاتی از ناحیه‌دشمن‌مفروض‌باموفقیت انجام میشدو پیش از آنکه ناوگان نظامی‌ایران‌به محل حادثه‌برسد، دشمن‌به‌هدفهای خودمیرسیدبه‌شرحی که در مقاله دیروز اشاره کردیم خلیج‌فارس به یك‌حوضچه‌بردر و روزن‌شباهت پیدامیکردودرین حال ، علاوه برآنکه ناوگان مستقر در خلیج فارس به‌تله می‌افتادو ارزش عملیاتی خود را از دست میداد، ناوگان های‌بازرگانی‌نیزفلج میشدندو منجمله، صادورنفت ازبزرگترین حوزه نفتخیزعالم‌یعنی‌خلیج فارس متوقف میماند.

به‌زبان‌ساده‌تر ،نیروی دریائی ایران اذهان را به این حقیقت‌توجه داد که درزمان حاضر وظایفی بمراتب مهمتر و اساسی‌تر ازآن‌دارد که‌نقش‌پلیس محافظ رادر محدوده خلیج فارس ایفا کند. نیروی‌دریائی شاهنشاهی، طی‌این‌مانور، خودرابعنوان‌یکی از عناصر پاسدار صلح وامنیت بین‌المللی‌معرفی‌کرد. شاهنشاه ، درباشگاه افسران نیروی دریائی «پایگاه‌بندرعباس» فرمودند :

«هدف‌ما از تشکیل نیروی‌دریائی‌جدید ایران، فقط وفقط برای سیادت درخلیج فارس یاآبهای ساحلی ایران نمیتواند باشد. برای اینکه وظایف و مسئولیت های مملکت ایران محدود بخودش نیست. ایران امروز در دنیا موقعیتی‌پیدا کرده‌است که مسئولیت هایش دارد جنبه ناحیه‌ای پیدا میکند».

یك‌همچومسئولیتی، مستلزم‌توانائی کافی است .حتی دریك محله نیز،خانه‌یی که درودربان داشته باشد کمتر در معرض دستبرد قرار میگیرد وطبیعی‌است هرچه فضای‌خانه‌وسیعتروارزش مایملك صاحبخانه بیشتر باشد،پاسداری ازآن دشوارتر و منوط به‌پاسدار نیرومند و هشیارومجهزاست. درمانور اخیر، نیروی دریائی شاهنشاهی کفایت خودرا برای پاسداری ازدهانه خلیج‌فارس و درهم کوفتن هرنوع تهاجمی که متوجه امنیت‌وآرامش خلیج‌فارس باشدبه اثبات‌رسانید. ولی در آینده ،حدود وظایف و مسئولیت‌های نیروی دفاعی ایران ازینهم فراتر میرود وهمانطور که‌شاهنشاه پیشنهاد فرموده‌اند میبایستی ملل حوزه اقیانوس هند،پاسداری ازامنیت این اقیانوس را در محدوده وسیعی که ازکرانه‌های غربی خلیج‌فارس تاسواحل استرالیا امتداد می یابد، عهده‌دار شوندو مسلما ایران که مبتکر چنین طرحی‌است نقش بزرگی را ایفاخواهدکرد،نقشی که قدرت وآمادگی بازهم بیشتر را اقتضا میکند.

اسرائیل وانتخابات امریکا

یکی از مسائل عمده مطروحه در انتخابات میان‌دوره‌ای کنگره و فرمانداریهای امریکا که دیروز انجام شد نقش‌یهودیان متنفذ امریکا و سرنوشت اسرائیل است که گاه بصورت یک عامل تعیین کننده سرنوشت کاندیدای عضویت در کنگره یا فرمانداری یک ایالت درمی‌آید .

تعداد یهودیانی که‌در ایالات متحده زندگی میکنند دوبرابر جمعیت اسرائیل است ، در جریان انتخابات بویژه درنیویورک هیچ نامزدی بخود اجازه نمیدهد که روش ضداسرائیلی پیش گیرد درغیراینصورت شکست او حتمی خواهد بود . تظاهرات عظیمی که دیروز در نیویورک بعنوان اعتراض بدعوت از سازمان آزادیبخش فلسطین برای شرکت در جلسات مجمع عمومی انجام شد نشانه بارزی‌از علاقه جامعه‌یهودیان امریکا به اسرائیل است .

تنها در شهر نیویورک ۵۳۵ هزار یهودی که بسیاری از ثروتمندان میلیاردر امریکائی هستند زندگی میکنند . تعداد یهودیانی که در دو ایالت نیویورك و نیوجرسی زندگی میکنند تقریبا معادل جمعیت کل اسرائیل است .

از ۳۴۰ سازمان که جامعه یهود امریکا را تشکیل میدهد ۵۳ سازمان صهیونیستی طرفدار اسرائیل است . برخی دیگر از این سازمان ها بطور مسالمت‌آمیز از اسرائیل دفاع می ـ کنند مثل «سازمان صهیونیست ها ی امریکا» و برخی دیگر چون «اتحادیه دفاع یهود» به خشونت متوسل میشوند . بعضی ازسازمان‌های‌یهودی چون «یهودیان جدید چپ» ضدصهیونیست هستند . آخرین آماری که دراین باره انتشار یافته نشان‌میدهد که ۳۵ درصد یهودیان امریکائی معتقدند که ایالات متحده باید از جنبه دیپلماتیک و نظامی باسرائیل کمک‌کند و تنها دودرصد با این سیاست مخالفند .

۴۹ درصد یهودیان امریکابی عقیده دارند که ایالات متحده ولو با خطر تن در دادن بیک جنگ جدید باید به کمک به اسرائیل ادامه دهد .

درجریان مبارزاتی که به انتخابات دیروز منجر شد ،یهودیان امریکا و دولت اسرائیل بسبب موقعیت خاص‌خاورمیانه عربی بعداز کنفرانس رباط بیش‌از هردوره دیگر فعالیت داشتند چنانکه تظاهرات نیویورک که بنوشته خبرگزاریها ۱۵۰ هزار نفر باضافه چندتن از سناتور ها و نامزد های انتخاباتی در آن شرکت داشتند ، عمدا یک روز قبل‌از انجام انتخابات انجام شد تا هرچه‌بیشتر از هواداران اسرائیل به کنگره و فرمانداری ها فرستاده شوند .

بااینحال سرعت تحول در جهت پیروزیهای بیشتر اعراب و فلسطینی‌ها در صحنه سیاست جهان بحدی است که نبایدانتظار داشت ، تلاشهای مذکور بتواند موانع جدی در این راه‌بوجود آورد .

هشیاری اعراب

الاهرام

هرقدر لحظات قاطعیت و فیصله دادن به مناقشات نزدیك می ـ شود ، وزمینه بیشتری برای برداشتن گامهای تازه‌بسوی تسویه سیاسی بحران فراهم می گردد ،واین زمینه‌به‌نفع اعراب بطوراعم وحق‌فلسطین بطوراخص‌باشد، باز هم اعراب میبایستی دربیداری وهشیاری کاملی‌بسربرند، مبادا اسرائیل ازفرصت استفاده کندوبنحوی ازانحاء دست‌به جنك بزندو ضربت‌خویش را علیه‌یکی ازجبهه‌های عربی‌واردسازد. زیرا اسرائیل از نتایج کنفرانس سران عرب‌دررباط آگاهی کاملی‌یافته و بخوبی‌می داندکه سرانجام ماجرای فلسطین که‌منجربه تشکیل‌یك حاکمیت مستقل ملی‌خواهدشد چه‌خواهد بود؟

کنفرانس جهان گرایانه

Le Monde

فکر تشکیل کنفرانسی با شرکت نمایندگان سه گروه کشور های ذیمدخل دربحران نفت ازمدتها قبل تاکنون‌مورد توجه‌بوده‌است.

ژیسکاردستن‌رئیس جمهوری فرانسه مانند یك‌تنیس‌باز ماهرتوپ را ازفاصله‌ای‌بسیار نزدیك‌بطرف‌دیگرمیدان میفرستد و ظاهرا نشانه‌گیریش نیزبقدرکافی دقیق‌وماهرانه است تابتواند تصریح کندکه‌تعداد شرکت کنندگان کنفرانس نفتی «کنفرانسی‌که در اوایل ۱۹۷۵ تشکیل خواهدشد»ده‌تادوازده کشورویاگروهی ازکشورهاخواهدبودوبازارمشترك اروپا نیز با استقلالی‌که سزاوار آن‌است دراین کنفرانس شرکت خواهدکرد.

چشم‌اندازی‌که رئیس‌جمهوری فرانسه به‌آن‌نگاه میکند «جهان گرایانه»است. هیچ کشوری‌نمیتواند خودرا به‌تنهائی ازاین بازی‌خارج کند. همه‌کشور ها ، فقیریا ثروتمند وتولید کننده یا مصرف‌کننده نفت ناگزیرندتا دوشادوش یکدیگر تلاش‌کنند وبرای مسئله‌ای که ابعاد جهانی دارد راه‌حلی جهانی بیابند.

فلسطین میتواند فورد وکیسینجر را شکست دهد

غسان توینی
سردبیر النهار

آمریکا در آستانه انتخابات قرارگرفته است .. ناظران مختلف بر این عقیده هستند که هنری کیسینجر قربانی رژیم آینده خواهد بود و دوم اینکه تنهاجائی که هنری کیسینجر میتواند برای خود پیروزی دراماتیک تازه‌ای کسب کند خاورمیانه است . نه خاور دور و نه رم که کیسینجردرآنجا دیروز(سه‌شنبه) نطقی درباره بحران تغذیه در جهان ایراد کرد .

حال باید دید که کیسینجر چگونه موفق خواهد شد ؟

هیچکس نمیداند که کیسینجر چه برنامه‌ای دارد ولی‌ناظران مانندطراحان دورنمای زیر را از تنگنای موجود ترسیم میکنند .

یکم ـ دول عربی نمایندگی مطلق و مستقیمی به سازمان رهائی‌بخش‌فلسطین دادند .

دوم ـ لجاجت اسرائیل‌از عدم پذیرفتن گفتگو با سازمان رهائی‌بخش فلسطین.

سوم ـ افزایش کینه امریکائیان علیه اعراب که آنان را مسئول تورم مالی‌و بحران اقتصادی در نتیجه افزایش‌بهای نفت میدانند .

کیسینجر از این تنگنا چگونه بیرون می‌آید ؟

آیا میتواند بحران بکار گرفتن سلاح نفت را از طرف اعراب تحمل کند ؟

و یا آیا میتواند با خطر دست زدن اسرائیل بیک جنگ تازه که آنرا لازم میداند و چه بسا جنگی ویران کننده باشد که بسلاح اتمی هم دست بزند روبرو شود ؟

بنظر ناظران جنگ نفت خطرناکتر خواهد بود زیرا برای مدتی درازتعادل بین‌المللی و همبستگی امریکا و اروپا و تفاهم امریکا و شوروی را درهم میریزد

درصورتیکه این تفاهم امریکاوشوروی کلید متوقف کردن جنگ اسرائیل و گشودن راه صلح خواهد بود .

این امر چگونه خواهد بود ؟

کارشناسان «گروه کیسینجر» برنامه زیر را ارائه میدهند :

یکم ـ کیسینجر پس از نطق خود در رم و قبل از آغاز گفتگوهای سازمان ملل متحد مسافرتی را در منطقه خاورمیانه آغاز میکند .

دوم ـ کیسینجر سعی خواهد کرد بر اسرائیل فشار وارد کند تا با فلسطینیها گفتگو نماید . و به آنان میگوید اعراب حق دارند هر جبهه‌ای را که مایل باشند برای استرداداراضی خویش برگزینند . درمقابل به اسرائیل تاکید میکند که امریکا امنیت آن را در چهارچوب مرزهای امن تضمین میکند .

سوم ـ اسرائیل این پیشنهاد را نخواهد پذیرفت و برعکس سخت برخواهد آشفت‌وضربت نظامی‌سهمگینی وارد خواهد ساخت و باین بهانه‌متوسل خواهد شد که‌اعراب قصد حمله‌دارند.. و احتمالا سوریه و لبنان هدف‌خواهند بود .

چهارم ـ اگر اسرائیل در وارد کردن ضربت خود موفق شود ، مسکودخالت و یا تهدید به دخالت خواهد کرد. آنهم تهدید جدی و هسته‌ای .. و بدنبال‌آن واشنگتن هم دخالت خواهد نمود و باتفاق مسکو یک صلح بین‌المللی را از طریق زور برقرار خواهد کرد .

پنجم ـ اگر اسرائیل شکست بخورد و یا اینکه اعراب ضربت سختی علیه تل‌آویو وارد ساختند ، امریکا برای حمایت اسرائیل دخالت خواهد نمود و با وادار کردن آنها به عقب‌نشینی تا مرزهای ۱۹۶۷ همراه با تضمین های حمایت امریکا و جهان ، صلح‌رابرقرار میکند .

ولی آیا برای چنین سناریوئی‌میتوان چنین با خونسردی و با قربانی دادن افراد و ثروتها طرحریزی کرد .

و آیا میتوان هر جنگی را مهار کرد و در چهارچوب معینی نگه داشت .

بنظر ناظران هنری کیسینجر میداند که این‌بار اوضاع بنفع او و نفع‌صلح و نفع امریکا بطور اخص نیست .

کیسینجر همچنین میداند که فشار صهیونیسم در داخل امریکا به آن‌حد نخواهدرسید که خواهان‌اعزام نیروی امریکابرای حمایت‌از اسرائیل و یا اشغال چاه های نفت شود. زیرا افکار عمومی که واشنگتن را وادار ساخت از جنك ویتنام خارج‌شود راضی نخواهد شد امریکا در جنك دیگری که خون امریکائیان بیگناه ریخته شود ، درگیر گردد .

***

عرفات در آمریکا

ازاین انگیزه هاو باین جهت که طراحان صلح‌به حقیقت تازه فلسطین پی برده‌اند این طراحان به مسافرت یاسر عرفات به‌امریکا اهمیت فوق‌العاده میدهند و پرسش های دقیق زیر را مطرح میسازند.

یکم ـچگونه میتوان ملاقاتی را میان یاسر عرفات رئیس سازمان‌رهائی بخش فلسطین و مسئولان امریکائی ترتیب داد؟ آیا کیسینجر درسازمان ملل متحد از او دیدن خواهدکرد؟ آیا در ضیافتی که‌عبدالعزیز بوتفلیقه‌رئیس مجمع عمومی بافتخار هیئت نمایندگی فلسطین ترتیب خواهد داد کیسینجر از عرفات دیدن خواهد نمود؟ویا اینکه یك مقام امریکائی ویا شخصیت امریکائی دوستدار اعراب ضیافتی به افتخار یاسر عرفات برپا خواهدداشت که هنری کیسینجردرآن‌شرکت‌خواهد جست ؟

دوم ـ یاسر عرفات چگونه در سازمان ملل متحد بطور اعم و دربرابر ملت امریکابطور اخص ظاهر خواهد شد ؟بالباس نبرد که به عملیات «تروریسم» شناخته میشود .ویا درلباس مردان سیاستمدار که جنبه بین‌المللی دارد و یا در لباس مشترك میان این‌دو لباس ؟ آیا کوفیه و عقال خواهد گذاشت ، آیاریش خودو یاقسمتی از آنرا خواهد تراشید ، آیا عینك‌مشکی راحفظ خواهدکرد ؟ آیاخواهدخندید... آیالبخند میزند ... آیا عبوس خواهد بود؟یاسر عرفات باچه قیافه‌ای ظاهر خواهدشد ؟

سوم ـ یاسر عرفات خطاب به‌کدام جبهه سخن خواهد گفت ؟ دولت‌هائی که او راتائید میکنند... در صورتی که نیاز به سخن گفتن با آنها و شنیدن کف‌زدن آنان ندارد؟

آیا دولتهای بیطرف را موردخطاب قرار خواهد داد و یا دول مخالف را؟

گذشته از آن باچه لهجه‌ای‌نطق خواهدکرد؟ لهجه کسی که از پیروزی اطمینان دارد؟ ویالهجه تهدید کننده به خونریزی و ویرانگری ؟ و یا لهجه مظلومی‌که تظلم میکندو خواهان‌عدالت است؟ویالهجه انسانی که به حقوق انسان‌خواهان صلح ایمان دارد؟

چهارم ـ آیا یاسر عرفات افکار عمومی امریکا را مورد خطاب قرار خواهد داد یاآنرا نادیده میگیرد؟آیا باروزنامه نگاران روبرو خواهد شد و چه خواهدگفت ؟آیاباعربی نطق‌خواهد کردکه هیچکس آنرا نمی‌فهمد یا به زبان انگلیسی تا دلها و مغز ها را کسب کندو یابه هردو زبان ... یکی برای اجتماع بین‌المللی و دیگری‌برای افکار عمومی امریکا.

این بود پرسش‌هائی که هم اکنون در امریکا مطرح میشود، زیرامسافرت یاسر عرفات به نیویورك مساوی‌است با مسافرت او به اسرائیل زیرانیویورك یك‌شهر صهیونیستی است.

اگر امریکا خواهان صلح است. باید جلوی آغاز جنك اسرائیل را در نیویورك بگیرد . زیرا این جنك ... در نیویورك که باتظاهرات شروع شد فقط یك‌بازنده خواهد داشت ... یعنی امریکا ملت امریکا و دولت امریکاو حزب جمهوریخواه امریکا که خودرا برای انتخابات کاندیداکرده است .

دوره سه‌ماهه اول حکومت فورد پشت‌سر گذارده شد بدون آنکه اساسی‌ترین مشکلات امریکا برطرف‌شود.

جیمز رستون — هرالد تریبون

همه نگران تصمیمات فورد هستند

جرالدفورد هنگامیکه‌پشت‌سرش نگاه کند و سه ماهی را که از آغاز ریاست جمهوریش میگذرد مرور نماید لزوما درخواهد یافت که اکثریت بزرگ هموطنانش‌برای او آرزوی کامیابی میکنند اما درعین‌حال عمیقاًاز وضع‌اقتصادی کشور نگرانند و بطرزی مبهم‌از شیوه روبروشدن او با این مسائل دچار یاس وسرگشتگی شده‌اند.

این ادعا نادرست است که فورد در روابطش با امریکا دچار دردسر شده و یا مردم اعتمادخود را به وی از دست داده‌اند . معهذا فورد مردم را متقاعد نکرده است که سیاستها و اقدامات وی با اضطرابات امریکائیان برابرو سازگارند. او حتی نتوانسته‌است این نکته را به اثبات برساند که طی سه ماهی که از شروع زمامداریش میگذرد وقت خود را بطور عمده صرف یافتن راه‌حل برای علاج‌کردن بیماریهای بزرگ و اصلی امریکا کرده است .

مسائل بزرگی که امریکا باآنها سروکار دارد کاملا روشن است و به منطق ریاضی ترکیب کنگره که دلیل بخش بزرگی ازنگرانی‌ها و مشغله ذهنی فورد طی ماه‌های گذشته بوده است ربط چندانی ندارد مسائل اصلی عبارتند از بالارفتن سریع شاخص قیمت‌ها و مضافا افزایش بیکاری که ارقام و آمارهای آن را ادارات دولت خود جرالدفورد ارائه داده‌اند.

تعداد بیکاران در امریکا در ماه اکتبر سال جاری به ۵ر۵ میلیون نفر یعنی ۶ درصد ازکل نیروی انسانی کشور رسید واین بالاترین نسبتی است که در سه سال اخیر سابقه دارد .

بیکاری میان‌کارگران باصطلاح گروه «یقه سفید» یعنی کارگران واجد تخصص و دریافت‌کننده دستمزدهای بالا در ماه اکتبر از ۶ر۸ درصد به ۷ر۳ درصد و در میان سیاه‌پوستان از ۹ر۸ درصد به ۱۰ر۹ درصد افزایش یافت و اگر کارگران نیم‌وقت را نیز به حساب آوریم شاخص بیکاری در امریکا به ۶ر۵ درصد خواهدرسید که از ۱۰ سال پیش تاکنون منعکس‌کننده وخیم‌ترین وضع اشتغال دراین‌کشور خواهد بود. در اینحال وقتی به سوپرمارکت‌های امریکا بازمی‌گردیم مشاهده خواهیم کرد که ترقی قیمت‌ها بطوری وقفه‌ناپذیر ادامه دارد . رشد تورم در امریکا چنان منظم و عاری از وقفه است که گویی در آستانه انتخابات کنگره کنوانسیون ملی حزب دمکرات امریکا با دستهای نامریی احوالی فراهم کرده است که گرانی‌قیمتها به نحوی سرسام‌آور در امریکا ادامه یابد و شکست حزب جمهوریخواه را بیش از آنچه‌که در حال حاضر نیز به آسانی تصور میشود حتمی‌تر و فاجعه ـ آمیزتر سازد .

ازطرف‌دیگر در خارج ازامریکا هنری‌کیسینجر وزیر خارجه این کشور گوشزد میکند که نه تنها قیمت نفت هنوزهم گران‌تر خواهد شد بلکه باید انتظارداشت که اعراب و اسرائیل نیز با یکدیگر در کشمکش‌های تازه‌ای درگیری پیدا کنند .

هیچکس جرالدفورد رابخاطر نابسامانی‌ها سرزنش نمی‌کند . او وارث انقلابی در قیمت مواد خام جهان و کسری عظیمی در بودجه و موازنه پرداخت‌های خارجی کشورش (بدلیل جنگ ویتنام و بخاطر وجوهی‌که دولت‌های نیکسون و جانسون درزمینه رفاه اجتماعی صرف کردند) بوده است و باری که بصورت تورم و قرض و کسری موازنه بازرگانی خارجی بر دوش دولت موجود امریکا تحمیل‌شده در ابعادی‌است که‌حدود وحسابهای پیش‌بینی‌شده را نیز پشت‌سر گذاشته است . اکنون نه تنها تمام مردم امریکا و نه تنها وزیران کابینه خودجرالد فورد بلکه تقریبا سفیران تمام کشورهای خارجی در واشنگتن که با امریکا رابطه دارند نگاه‌های نگران خود را به جرالدفورد دوخته‌اند تا مشاهده کنند که او چگونه بااین‌انبوه مسائل‌ومشکلات دست و پنجه نرم خواهدکرد.

سیا درصدد سرنگون کردن وان تیو است

درست یازده سال قبل رژیم دیکتاتوری «نگودین دیم»و برادرانش در سایگون واژگون شد . در ظاهر عامل‌سقوط رژیم یونانیها بودند ولی در حقیقت مسبب اصلی سرویس های اطلاعاتی امریکا بودند که میخواستند دولتی روی کار بیاورند تا بتواند بافشار روزافزون نیروهای انقلابی مقابله کند.

امروزه نیز تنها گروههای تندرو علیه رژیم وان‌تیو تظاهرات نمیکنند بلکه نهضت‌های مهم محافظه‌کاراین تظاهرات را سازمان یافته‌اند اغلب برای مخالفان رژیم کادرها ومبارزان لازم را فراهم میکند . مخالفان وان‌تیو پیوسته اصول‌قرارداد های پاریس را که دولت انقلابی ویتنام جنوبی (ویت‌کنگ) برای آنها اهمیت زیادی قائل است پیش می‌کشند.

این دولت انقلابی ویتنام جنوبی نیست‌که‌علیه‌وان‌تیو به مخالفت برخاسته است بلکه جناح دست راستی مومن است که با پشتیبانی مخفیانه واتیکان قدرت رژیم وان‌تیو را [illegible] سرویس‌های امریکائی برخوردار است . در حالیکه دولت و [illegible] با خیال راحت و آرامش خاطر در انتظار فرارسیدن وقت مناسب بسر میبرد.

از مدتها قبل «سیا» به‌سقوط رژیم وان‌تیو که سیاست فشار او بابن‌بست روبرو گردیده متقاعد شده است.امریکائی [illegible] و بمحض آنکه جانشین مناسبی برای او پیدا کردند باحتمال زیاد در کنار گذاشتن او تردیدی بخودراه نخواهندداد.

لوموند

هادی خرسندی

عجب مردم ناشکری !

خوشبختانه بانک ملی‌دیروز اعلام کرد که شمش طلا به مردم می‌فروشد . اگر بانک مرکزی هم حاضر بشود یک مقدار شمش نقره به اهالی محترم بفروشد ، می‌توانیم یک خانه‌هائی برای خودمان‌بسازیم که‌یک خشتش‌نقره باشد ، یک خشتش طلا . به این ترتیب، مشکل مسکن هم حل میشود. (اگر هم با این شمش‌ها ، راهروی زیرزمینی بسازیم ، ارزانتر درمی‌آید) .

امروز از جلوی بانک ملی مرکز رد میشدم ، دیدم‌بدجوری شلوغ است . خوشحال شدم که مردم اینطور از فروش شمش طلا استقبال کرده‌اند . از پیر و جوان و تواناوناتوان و مسکین و غنی هجوم آورده بودند و محوطه جلوی بانک را اشغال کرده بودند . رفتم جلو بلکه من هم دوسه‌تاشمش طلا بخرم ، دیدم شمشی در کار نیست ، فقط دو نفر آن وسط خونین‌ومالین هستند . از یکی پرسیدم : «سر شمش دعوا میکنند؟» . گفت : «نه‌خیر آقا . یک پنجزاری اینجا افتاده بود ، این آقا پیداش کرد، اون آقا اومد گفت مال منه . هیچی دیگه ، پریدن به‌هم...»

عجب مردم بیکاری هستیم که عوض اینکه برویم ازبانک ملی شمش طلای به آن‌خوبی بخریم سر پنج‌قران‌بی‌قابلیت، همدیگر را کتک میزنیم . حیف این بانک ملی .

مردان مسلح یك‌کشتی ایتالیائی را ربودند

طبق گزارش منابع ایتالیائی ویونانی چند ترک مسلح در ساحل تریپولی واقع در لیبی یک کشتی ایتالیائی‌را ربودند. مردان مسلح کارکنان کشتی را دریک قایق قرار دادند و در سواحل یونان آنها رارها کردندو کشتی‌راباخود بردند. کارکنان‌سرگردان‌کشتی بوسیله یونانی‌ها نجات داده شدند. درعکس کارکنان کشتی ربوده‌شده در کنسولگری ایتالیا در آتن دیده میشوند.

عکس رادیوئی آسوشیتدپرس

حلقه اول

نوشته: الکساندر سولژنیتسین
ترجمه: ناصر خطیر

(۴۵)

استالین احساس میکرد عمق نبوغش را نشناخته‌اند

اساسنامه مزارع اشتراکی بایدمقرر میکرد که همچنانکه زمین برای ابد به مزرعه اشتراکی تعلق دارد ، نه به فردی که دریك روستاقدم‌به‌عرصه زندگی‌بگذارد، بخودی خودو از روز تولد بوسیله اعضای مزرعه اشتراکی به عضویت جامعه آنان پذیرفته میشود. این عضویت بایدبه‌شکل برخورداری فردوعضوجدیدازحقی افتخارآمیز تجلی کند.وتنها « پرزیدیوم » (هیئت رئیسه)کمیته اجرائی محلی هر منطقه‌است که باید حق تجویز خروج یك فرد را از مزرعه اشتراکی دارا باشد.

بعد ازاین مرحله برپاکردن یك فعالیت وسیع تبلیغاتی بانگاشتن سلسله مقالات در مطبوعات ضرورت دارد. وارگان جوان انبار غله‌مزرعه‌اشتراکی ...مرحله‌ای مهم در ساختمان روستای زمین ... با عناوینی ازاین قماش نویسندگان شرکت کننده در تبلیغات مسلما شیوه هائی‌برای بیان‌افکارشان خواهندیافت .

بهمین روال‌بودباورکردن این ادعا که در صفوف اشخاص «دست‌راستی» کسی وجود داشته که طرح شدن این‌مسئله را پیشگوئی کرده است .(این اشخاص «دست راستی» در حقیقت وجود خارجی نداشتند : این خود استالین بود که‌گروهی از دست راستی های واهی رابا همین برچسب آفریده بودتابتواند کسانی راکه مورد نظرش بودند به راحتی تصفیه کندو بدیار نیستی بفرستد.)

براثر مقارنت رقت‌انگیزی که‌دراوضاع و احوال پدید میامد همواره این نکته فرصتی برای‌خودنمائی می‌یافت که‌مخالفانی که استالین خود را از شرشان راحت‌کرده بود، حقانیت خودرا درمورد این نکته یا آن‌نکته آشکارا به ثبوت میرساندند . استالین که افکار خصمانه دایما وجودش را اشباع کرده بود، با احتیاط گوش نیز میکردو به صدای مخالفان‌که حتی ازورای گورها برمیخاست بابدگمانی گوش فرا میداد.

اماگرچه تامل دراین باره فوریت داشت و هرچند تامل های فوری وحیاتی دیگری نیز در روح او پختگی یافته‌بودند، معهذا استالین امروز هنگامی که وارد دفتر کارش میشد،احساس میکردکه‌مشغله نجیب‌تری ذهن او راجلب کرده‌است.

او در آستانه هشتاد سالگی‌اش‌دیگر حق نداشت که‌باز هم برای مدتی طولانی طرحی راکه در مغزش بود نادیده بگیرد وبه‌آن بی‌اعتنائی کند.بنظرش چنین می رسید که هرکاری که‌امکان پذیر بوده انجام گرفته‌است تا زوال ناپذیریش را تضمین کند. معهذا استالین عقیده داشت که معاصرانش ،حتی آنهائی که او را خردمندترین خردمندان مینامیدند،بهرحال او را چنانکه سزاوارش است تجلیل نمی کنند . او فلسفه‌ای راکه درستایش وی ابراز میکردند ظاهری و ساختگی مییافت وعقیده داشت که آنها هنوز به جائی نرسیده‌اند تاژرفای نبوغش را درك کنند.

زبان سرمایه‌داری وکارگری

فکری وجود داشت که از مدتی‌باین طرف‌آزارش میداد: یکبار دیگر کامیاب شدن‌ة در آفریدن وارائه دادن یك شاهکار علمی عرضه کردن نقشی عظیم و چون‌و چرا ناپذیر در رشته علمی جدیدی سوای فلسفه و تاریخ.

اطمینان داشت که میتواند چنین نقشی را در زیست شناسی ادا کند ، اما اشکال کار در اینجا بود که ادای این رسالت را به لیسنکو ، این مرد شرافتمند و خستگی ناپذیر خلق واگذار کرده بود . بعلاوه ریاضیات و یا دست کم فیزیک توجه استالین را بیشتر جلب میکرد . استالین نمیتوانست بدون احساس غبطه بحث های مربوط به «صفر» و اجزاء عدد یک را در مربعات و درچهارچوب «دیالتیک‌طبیعت» مطالعه کند . ولی در عوض رغبت فراوان داشت تا کتابچه جبر «کیسلف» و رساله فیزیک «سوکولوف» را که برای کلاس‌های دوره آخرین دبیرستان تالیف‌شده بود ورق بزند .

لکن هیچ الهامی در این کار نمی یافت . برای اینکه حقیقت‌راگفته باشیم بایدیادآوری کنیم که در قلمرو کاملا متفاوت در زمینه زبان شناسی بود که استالین تصادفا تلقی سعادت بخشی یافته بود و این فیض‌بدنبال محاکمه اخیر پرفسور «چیکوباوا» استاد و دانشمند اهل تفلیس نصیب وی شده بود. «چیکوباوا» فرصت یافته بود تا رساله‌ای بنویسد که ظاهرا آکنده از افکار الحادآمیز ضد مارکسیستی بود چون تاکید کرده‌بود که زبان مطلقا یک روبنا نیست بلکه بطور ساده فقط یک زبان است و بنابراین زبان نه بورژوائی (طرفدارو یا در خدمت‌سرمایه داری) و نه‌پرولتاریائی(درخدمت طبقه‌کارگر یا متعلق به این طبقه) است . زبان فقط زبان است و بهمه ملت تعلق دارد .

نویسنده تفلیسی ضمنا به خود جرئت داده بود تا جسارت کند و آشکارا به اسم و بریش شخصی نام‌آور مانند «مار» بخندد و او را به‌باد تمسخر بگیرد . (مار از اعضای سابق و معروف فرهنگستان علوم شوروی و صاحب رسالات متعدد درباره جامعه شناسی مارکسیستی و مخصوصا نوشته هائی در زمینه زبان شناسی است که در عصر استالین مورد تائید و حمایت دربست حزب کمونیست‌اتحاد شوروی‌بوده است) .

از آنجائی که «مار» وچیکوباوا هردو گرجی بودند ، بیدرنگ در مجله ارگان دانشگاه گرجستان جوابی نوشته شده بود که اکنون نسخه رنگ ورو رفته‌ای از آن با حروف و علائم آشنای گرجی در برابر استالین قرار داشت، شاگردان مختلف«مار» که در زبان شناسی تخصص داشتند استاد گستاخ رقیب او «چیکوباوا» را موردحمله قرار داده و اتهاماتی علیه وی عنوان‌کرده بودند که بدنبال آنها تنها کاری که ازاو بر می‌آمد این بود که منتظر بماند تا ماموران پلیس امنیتی شوروی نیمه شب‌در خانه‌اش را بکوبند و به سروقت وی‌بیایند.

مقامات مسئول حتی این سخن راپراکنده بودند که «چیکوباوا» یکی از عوامل و جاسوسان سر سپرده امپریالیسم آمریکائی است .

اگر استالین گوشی تلفن را برنمیداشت و اراده نمیکرد تا اجازه دهد که جان «چیکوباوا» نجات یابد ، دیگر هیچ قدرتی توانائی نجات دادن زندگی او را نداشت. استالین تصمیم گرفته بود «چیکوباوا» را ببخشد و به افکار ساده و ولایتی این مرد تفسیری جاودانی و بسط و انکشافی‌خیره کننده ببخشد .

گزارشی از نهمین فستیوال فیلمهای کودکان و نوجوانان

فیلمهای برگزیدهٔ جشنواره و نامزدهای جایزه

نهمین فستیوال بین‌المللی فیلم کودکان و نوجوانان به پایان خویش نزدیک میشود و فردا این جشنواره پایان خواهد گرفت

دراین گزارش فیلمهای برگزیده روزهای اخیر بررسی شده‌است.

تیری بسوی خورشید

۱۶ میلیمتری ـ رنگی، نقاشی متحرک ، ساخته .

جرالدمک درمات (آمریکا) .

از خورشید نوری ساطع میشود که زنی جوان از آن آبستن می‌گردد . پسری زیبا از او بدنیامیاید. پسرک بزرگ میشود بدرون تیری می‌رود وبسوی خورشید برای یافتن پدر پرواز میکند.

این قصه‌ای از بومیان سرخ پوست آمریکائی است و مک‌درمات این افسانه را بزیبائی تصویر کرده است. نقاشی یکدست و هماهنگ ، باالهام از رنگهای پر جلای سرخپوستان، تاثیر فیلم رابر کودکان فراموش ناکردنی می‌سازد.

اسب بالدار

★ ۳۵میلیمتری ـ رنگی ـ نقاشی متحرک ـ ساخته‌ی رائول سروه.

ـ بلژیک مردی که از برخورد با عوامل طبیعی عذاب می‌برد درصدد تهیه اسبی آهنی بر می‌آید. اسب راپرورش می‌دهد، اسبها تکثیر می‌شوند تا آنجا که مردک را می‌بلعند .

این داستان فیلم «رائول سروه» فیلمساز معروف کودکان است . این اثر سروه از برداشت بدبینانه و دید تیزبین او حکایت دارد. در اینجا نیز مسئله باطنز گزنده فیلمساز ارائه میشود . سوژه نو و تفکرانگیز فیلم همراه باتکنیک و رنگ خوب ، این اثر را از امیدهای فستیوال نشان میدهد .

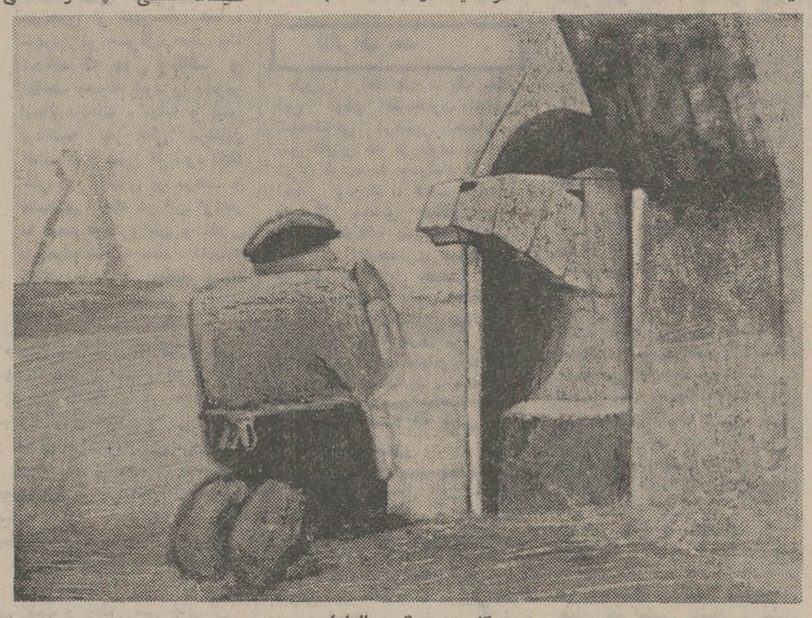

پگاسوس (اسب‌بالدار)

اتوماتیک

★ ـ ۳۵میلیمتری رنگی ـ نقاشی متحرک ـ ساخته‌ی وکلایدریک(چکسلواکی) .

برخورد انسان با دست ساخته های خویش موضوع فیلم اتوماتیک است .

کارگری که تعمیرکار ماشین هاست، در ساعات فراغت با ناراحتیهای ناشی‌از انواع‌ماشین ها روبرو می‌شود .

برخورد او با زندگی روزمره ماشینی حوادث جالب وزیبائی خلق می‌کند.

فیلم بخاطر انتخاب سوژه خوب که آگاهی کودکان را نسبت به‌آینده افزایش می‌دهد پذیرفتنی است .

پروانه ۱۹۷۵

ـ ۳۵ میلیمتری ـ رنگی ـ نقاشی متحرک ـ ساخته‌ی پیتر بروور .

پروانه‌ای آزاد که گلها و گلستانها گردشگاه‌اوست ناگهان با عوامل و پدیده تمدن نو لذتهای روزانه‌اش را از دست می‌دهد.

بناهای سنگین‌و فضای‌خشک و آسمانخراشها و عوامل‌زندگی امروز جایگزین همه آن زیبائیها میشود.

پروانه نیز درون قابی زیبا آذین میشود. در این فیلم دورنمائی از آینده بشر مورد اشاره فیلمساز است که با نقاشیهای ساده و کودکانه‌و بامهارت تصویری بیان میشود.

دگمه را فشار بده

★ ۳۵ میلیمتری ـ رنگی ـ ساخته‌ی کتی مکزکاسی .

این فیلمساز با توجه به یکی از مسائل جالب زندگی کودکان، اثری فوق‌العاده و قابل بحث ارائه می‌کند.

او فیلمش را برمبنای خواست ها و آرزوهای کودکان ساخته است بدینطریق که هریک از کودکان در خیال خود آرزوها و ایده‌آلهائی می‌پرورانند که آنرا تصویر کرده‌اند ، کارگردان بااستفاده از نقاشیهای کودکانه که از فانتزی‌فوق‌العاده سرچشمه می‌گیرد این فیلم را ساخته است و جالب اینکه اغلب بچه‌ها آرزو کرده‌اند با فشار یک دکمه آنچه که میخواهند فراهم شود.

استفاده از فکر تازه و ابداعی ونقاشی کودکانه ،فیلم متمایزی را ارائه می‌دهد.

هنر غیر ممکن

● از میان فیلمهای چینی فیلم «هنرغیر ممکن» یکسره وگردن بالاتر از سایر فیلمهای اطلاعاتی و آموزشی این بخش بود.

چهره

★ ـ ۳۵ میلیمتری ـ رنگی ـ نقاشی ـ ساخته‌ی پری‌بردکا (چکسلواکی) .

چهره ، نمونه زیبائی از آثار سینمائی چکسلواکی است، این فیلم بابیانی زیبا به تاثیر گذشت زمان و لحظات زندگی برانسان اشاره می‌کند.

فیلم تصویرگر چهره زیبا و شاداب جوانی است که بمرور وباگذشت لحظات تحت تاثیر عوامل زندگی و حوادث گونه‌گون تکیده وفرتوت میگردد که تفکرانگیز وغافلگیر کننده است.

گردش در یك روز آفتابی

★ ۳۵ میلیمتری ـ رنگی ـ ساخته‌ی حسن بنی هاشمی .

این اولین بار است که بنی‌هاشمی فیلم ۳۵ می‌سازد.

بنی‌هاشمی را بافیلمهای بحث انگیز هشت‌میلیمتری مثل«واهمه» و «نهنگ» می‌شناسیم . شخصیت جستجوگر و هم‌آلودوبی‌سرنوشت فیلمهای بنی‌هاشمی در این فیلم نیز دیده میشود . این فیلم نیز در حد فیلمهای قبلی بنی‌هاشمی است.

ترادوست نخواهم‌داشت

★ ۳۵ میلیمتری ـ رنگی ـ ساخته‌ی یابوش ناسفتر .

فیلم داستان زندگی دختر نوبالغی است که‌پدری دائم‌الخمر دارد و با یک زندگی ملال‌آور روبروست ،

ناگواریهای متعددی برای دخترک پیش می‌آید تا آنجا که دخترک قصد خودکشی دارد.

فیلمسازبا توجه‌خاص بزندگی نوجوانان بادیدی دقیق تحولات روحی وجسمی دوران‌نوجوانی را بررسی می‌کند.

مرغابی خیالی

★ ۱۶ میلیمتری ـ رنگی ـ نقاشی متحرک ـ ساخته‌ی فیتو جان‌هابلی .

مرغابی خیالی یک فیلم جدی درباره کودکان است که‌فیلمساز بدون گرایش به افسانه سازی یاحتی داستان سازی متعارف سینما، وقایعی از زندگی‌کودکان را در مدرسه مطرح میکند.

از ویژگیهای این فیلم نقاشی براساس گفتگو و صدای طبیعی کودکان است . این فیلم یکی از امیدهای فستیوال امسال است.

مردم آئینه

★ ۱۶ میلیمتری رنگی ـ نقاشی متحرک ـ ساخته‌ی ک رز

این فیلم‌ازنظر تخیل هنرمندانه بسیار جالب است و بجزگروهی که فستیوال برای تماشای آن تعیین کرده است (گروه ج) بزرگسالان نیزاز تماشای آن‌لذت می‌برند ومفاهیم آنرا آسان نخواهند یافت. این فیلم ازنقطه نظر تبدیل تخیل به نقاشی ، کاری فوق‌العاده زیبا و استوار است .

پرچمها

★ ۳۵ میلیمتری ـ رنگی ـ نقاشی‌متحرک ساخته یووانویچ

فیلمساز ، باشوخ طبعی‌درباره فرصت طلبها صحبت می‌کندو بااستفاده از سمبل پرچم که حکایتگر طرز فکر وایدئولوژی مردم یک کشور است به بیان نظر خویش می‌پردازد.

انتظار

★ ۳۵ میلیمتری ـ رنگی ساخته امیرنادری

این فیلم از نقطه نظر تمی که برای بیان اندیشه و نظرفیلمساز انتخاب شده است ، کاری تازه است که در آن برای اولین بار در فیلمهای کودکان به مسائل عشقی و عاطفی نوجوانان توجه شده است .

ماشین آب پاش پرتقالی

★ ۳۵ میلیمتری رنگی ـ ساخته ژولت کزدی کوواگز

ماشین آبپاش پرتقالی ، یک فیلم موفق زیبا و بلند فستیوال است . کارگردان در این فیلم لحظه به‌لحظه خیال وواقعیت را در دنیای‌کودکان بهم‌می‌آمیزد

فیلمبرداری فیلم زیباست در صحنه‌ای گرمای تابستان را از آرزوی کودکان برای قرارگرفتن زیر باران‌و آبشارماشین آبپاش، حس میتوان کرد.

همه عناصر و عوامل سازنده این فیلم برای آنکه یکی ازجوایز فستیوال را بخود اختصاص‌دهد سنجیده شده است.

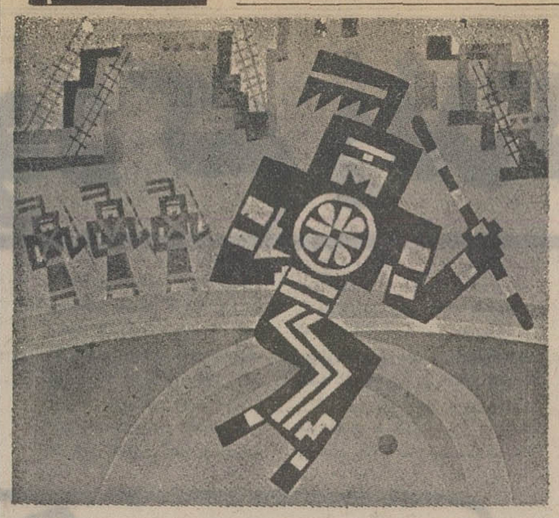

تیری بسوی خورشید

در ارکستر سنفونیك تهران

ارکستر سنفونیک تهران امروز و فردابرنامه‌ای برهبری چارلز و اندرزند اجرا میکند . و آثاری از ادواردلالو ،بند ـ تومارچلو ، دومینکو سیماروزا وسزارفرانک رااجرا خواهد کرد . در این‌برنامه منوچهر صهبایی تکنوازی ابوا را برعهده خواهد داشت منوچهر صهبایی‌تاکنون‌کنسرت های متعددی بشکل رسیتال و موسیقی مجلسی در تهران ، شیراز ، اصفهان ، تبریز ، رضائیه ، اهواز ، مشهد ، داشته است . این کنسرتها بوسیله‌ی تالار رودکی ،انجمن فیلارمونیک وژونس موزیکال ایران‌ترتیب یافته است .

برنامه‌اول

چهارشنبه

۱۷ـ۳۰ اخبار
۱۷ـ۳۵ روستائیان
۱۸ـ۰۰ کارتون
۱۸ـ۴۰ مجله ورزشی
۱۹ـ۱۵ ماجراهای لوسی
۱۹ـ۴۵ یکی بود یکی نبود
۲۰ـ۰۰ اخبار
۲۰ـ۳۰ ترانه‌های ایرانی
۲۱ـ۰۰ روزهای زندگی
۲۱ـ۳۰ ایران‌زمین
۲۲ـ۰۰ چشم هاوائی

نیمروز پنجشنبه

۱۲ـ۰۰ اخبار
۱۲ـ۰۵ دهه شگفت‌انگیز
۱۲ـ۵۰ تعقیب
۱۳ـ۴۰ ترانه‌های ایرانی
۱۴ـ۰۰ اخبار
۱۴ـ۳۰ فیلم سینمائی (تایم‌سایر)
۱۵ـ۰۰ موسیقی محلی

برنامه‌دوم

چهارشنبه

۱۹ـ۳۰ موسیقی و تصویر
۲۰ـ۰۰ اتاق اخبار
۲۰ـ۰۵ لانگ استریت
۲۰ـ۵۲ واریته
۲۱ـ۰۰ اخبار از برنامه دوم
۲۱ـ۳۰ شهر آفتاب
۲۲ـ۰۰ تناقلای : مجموعه جدید
۲۳ـ۱۰ موسیقی نیمه‌شب

تلویزیون آموزشی

۸ـ۱۵ انگلیسی ۲
۸ـ۴۰ انگلیسی ۱
۹ـ۰۵ تاریخ ۲
۹ر۳۰ تاریخ ۱
۹ـ۵۵ زنگ تفریح
۱۰ـ۱۵ علوم ۱
۱۰ـ۴۰ علوم ۲
۱۱ـ۰۵ مسابقه دانش‌وکوشش

توضیح :
عددهای ۱ مربوط به دوره‌اول راهنمائی
عددهای ۲ مربوط به‌دوره دوم راهنمائی

تلویزیون امریکا

۱۶ـ۰۰ اخبار
۱۶ـ۰۵ خیابان سسام
۱۷ـ۰۰ هیئت منصفه جوان
۱۷ـ۳۰ کمپانی برق
۱۸ـ۰۰ اخبار
۱۸ـ۳۰ دنیای بهتر
۱۹ـ۰۰ شوی باب‌نیوهارت
۱۹ـ۳۰ شو مخصوص باب‌هوپ
۲۰ـ۳۰ فیلم
۲۱ـ۳۰ نسل مانسینی
۲۲ـ۰۰ مشروح اخبار
۲۲ـ۱۵ خلق موجودات
۲۳ـ۴۰ بهترین های برادوی

نیمروز پنجشنبه

۱۰ـ۰۵ خیابان سسام
۱۱ـ۰۰ کمپانی برق
۱۱ـ۳۰ دانیل‌بون
۱۲ـ۳۰ فامیل آدامز
۱۳ـ۰۰ هیلی‌بیلز
۱۳ـ۳۰ فیلینت‌استون
۱۴ـ۰۰ برنامه ورزشی

ستاره بخت شما

فروردین ـ موقعیت یکی از دوستانتان به تصمیم‌شما بستگی دارد.
اردیبهشت ـ به آنچه که می‌خواستید نزدیک میشوید
خرداد ـ نگرانی شما از جهت بیماری شخص موردنظر مرتفع میگردد
تیر ـ اطلاعات و اخبار غیر منتظره‌ای دریافت‌میکنید.
مرداد ـ محبتی که به دیگران دارید نشان دهید .
شهریور ـ با هوشیاری کامل مواظب اطراف خود باشید .
مهر ـ قرارداد یا نامه مهمی را امضاء میکنید .
آبان ـ در زندگی خصوصی دیگران دخالت نکنید .
آذر ـ در اختلافات گذشت بیشتری از خود نشان بدهید .
دی ـ برای مسائل بی‌اهمیت بیهوده نگران میشوید .
بهمن ـ از محیط خانه خبر های خوبی می‌شنوید .
اسفند ـ در جمع دوستان احساس شادی ونشاط میکنید .

کاشی سعدی
پیشرو صنعت سرامیک ایران

موکت فلتکو اینه که زینت زمینه
موکت فلتکو
بلوار الیزابت ـ میدان ولیعهد ـ کوچه ارژنگ شرکت فلتکو
تلفنهای : ۶۲۳۹۴۶ ـ ۶۲۷۷۸۲

جی ـ وی ـ سی نیویکو
تلویزیون پرتابل برق و باطری
نیویکو در مدلهای مختلف
رادیو ضبط صوت کاست
نیویکو در ۱۱ مدل
JVC NIVICO
نیویکو یک محصول برتر
نماینده انحصاری ـ خیابان لاله‌زارنو شماره ۴۷۸ ـ تهران ـ تلفن ۳۰۳۲۸۸ ـ ۳۱۵۱۶۸

کاشیکاری تازیر سقف با کاشی
ایرانا

آغاز هفته چهارم در
سینماهمای
نمایش دهنده آثار ممتاز سینمای هند
فیلم افتخار آمیز سال ۱۹۷۴
که چون الماسی بر پیشانی سینمای هند میدرخشد
ششی کاپور
شرمیلا تاگور
شتروگان سینا
ام پراکاش
در فیلم رنگی ایستمن کالر
بیا در آغوشم
پخش از یزد فیلم
به شما اطمینان میدهیم پس از تماشای این فیلم یقین خواهید کرد تاکنون قصه‌ای باین شور و لطافت ندیده‌اید

آگهی ثبت نام
مؤسسه ملی حسابداری پژند
برای کلاسهای زیر که از تاریخ ۵۳/۸/۲۸ تشکیل میگردد ثبت نام مینماید
کلاسهای آموزش دوره‌های کامل حسابداری بازرگانی، صنعتی و حسابرسی
کلاسهای آموزش دوره‌های کامل کارآموزی حسابداری بازرگانی، صنعتی و حسابرسی
کلاسهای آموزش حسابداری بزبان انگلیسی و اصطلاحات حسابداری بزبان انگلیسی
کلاسهای آموزش سرپرستی حسابداری
کلاسهای آموزش ماشین های حساب (دستی، مکانیکی، الکترونیکی)
کلاسهای آموزش کاردکس و حسابداری انبار
کلاسهای آموزش بودجه بخش خصوصی
مؤسسه ملی حسابداری پژند، به فارغ التحصیلان ممتاز اول تا دهم خود بورس مجانی تحصیل حسابداری در انگلستان بمدت سه الی شش ماه میدهد.
تا زمانی از متقاضیان ثبت نام بعمل میآید که کلاسها پر نشده باشد پس از تکمیل شاگردان کلاسها از نام نویسی خودداری میشود.
مؤسسه ملی حسابداری پژند تنها مؤسسه آموزش حسابداری ایست که حسابداری را عملاً میآموزد
ثبت نام همه روزه صبح و بعدازظهر در محل مرکز آموزش مؤسسه ملی حسابداری پژند
مرکز آموزش تهران ـ خیابان پهلوی ـ خیابان بزرگمهر نبش صبا .

آگهی مناقصه عمومی
شماره ۱۲۸ر۵۳
شرکت برق منطقه‌ای تهران در نظر دارد نسبت بخرید ۱۳ قلم آهن‌آلات موردنیاز اقدام نماید داوطلبان شرکت در مناقصه می‌توانند در مقابل پرداخت مبلغ دویست(۲۰۰)ریال بصندوق این شرکت واقع‌درمیدان ژاله‌وارائه رسیدمربوطه باداره مناقصات‌اسنادمناقصه‌را دریافت‌وپیشنهاد خود را براساس شرائط مالی و فنی مندرج در اسناد فوق تنظیم‌و تا ساعت ۱۰روز(۲۹ر۸ر۵۳) بدفتر امور تدارکات اینشرکت‌درمقابل اخذرسید تسلیم نمایند .
پیشنهادات رسیده راس ساعت ۱۰ همان روز(۲۹ر۸ر۵۳) بازوقرائت خواهد شد . حضور پیشنهاد دهندگان در جلسه مناقصه آزاد است .
توضیح این‌که علاقمندان بشرکت در مناقصه می‌توانند از تاریخ نشر این آگهی بمدت ده‌روز جهت دریافت اسناد مناقصه باداره مناقصات مراجعه نمایند .
شرکت برق منطقه‌ای تهران

آگهی اعزام فارغ‌التحصیلان ممتاز رتبه‌های اول ، دوم وسوم دانشسرای عالی بخارج
دانشسرای عالی بمنظور تکمیل هیات اموزشی خود مایل است از میان فارغ‌التحصیلان ممتاز رتبه های اول دوم و سوم خود رشته های مختلف دانشسرای عالی ، در سال های تحصیلی ۵۰ـ۵۱ ـ ۵۲ـ ۵۳ تعدادی را بعد از مصاحبه و آزمایش های لازم انتخاب و بخارج اعزام دارد .
واجدین شرایط میتوانند درخواست خود را تا آخر آبان ماه ۱۳۵۳ مستقیما به دفتر مدیریت خدمات آموزشی دانشسرای عالی ارائه و یا با این نشانی مکاتبه نمایند .
دانشسرای عالی تهران ـ خیابان روزولت ـ شماره ۴۹ ـ خدمات آموزشی . م‌الف ۱۴۰۰۸

شرکت برق منطقه‌ای خراسان
آگهی استخدام
شرکت برق منطقه‌ای خراسان طبق مفاد آئین نامه استخدامی شرکت های دولتی چند نفر افراد مشروحه ذیل را که دارای تجربه در رشته های مربوطه باشند جهت تکمیل کادر واحدهای‌تابعه استخدام مینماید .
الف : شرایط خصوصی
۱ـ مهندس برق با ۴سال تجربه
۲ـ مهندس ساختمان با ۵سال تجربه
۳ـ تکنیسین برق با ۶ سال تجربه
۴ـ طراح ونقش‌کش با۶سال تجربه
۵ـ تکنیسین تاسیسات با۶سال‌تجربه
ب: شرایط عمومی
۱ـ تابعیت دولت شاهنشاهی ایران
۲ـ متدین بیکی‌ازادیان اسلام،مسیحی، زردشتی ،کلیمی .
۳ـ انجام خدمت زیر پرچم یا معافیت دائم (غیر پزشکی)
۴ـ دارا بودن سلامت جسم و روان و آشنائی بزبان انگلیسی
داوطلبان واجد شرایط میتوانند درخواست زیر را تکمیل و همراه با دو قطعه عکس۴ × ۶وفتوکپی‌مدرك‌تحصیلی حداکثر تا تاریخ ۶ر۹ر۵۳ با پست سفارشی بنشانی مشهد شرکت برق منطقه‌ای خراسان صندوق پستی شماره ۱۸۵ ارسال نمایند . بدیهی است درخواست هائی که پس ازتاریخ‌مذکور به پست تحویل شود پذیرفته نخواهد شد .
فرم درخواست کار
نام‌خانوادگی — نام — نام‌پدر
شماره‌شناسنامه — محل‌صدور — تاریخ‌تولد
مدرك‌تحصیلی — وضع‌خدمت — تجربیات
نشانی کامل — شهر — خیابان
کوچه — شماره‌منزل
توضیحات اضافی — امضاءداوطلب

درخت افکن، بُوَد کم زندگانی

از: علی‌اصغر حلبی

«چهار چیز است که جان‌و تن آدمی بدان زنده میگردد :
«آب ، سبزه ، بوستان و صورت زیبا »
«همان روز که پیکر سرو عظیم کاشمر را از دروازه شرقی بغداد وارد میکردند ، جسد نامیمون‌متوکل را از دروازه غربی شهر بیرون می پردند . »

هرکجا گیاه و درخت باشد ، آبادانی هست و هر اندازه افراد قومی در حفظ و نگاهداری این نعمت زیبا و دل انگیز و طبیعی بکوشند ، ارجمندی و خردمندی و فرهنگ پروری خود را بروز داده‌اند . ایرانیان که از قدیمترین اقوام جهانند ، هرچه در کشور گشائی کوشیده‌اند ، بیش از آن در ایجاد باغها و غرس نهال‌ها و حراست درختان همت کرده‌اند زیرا یکی از تعالم زرتشت ـ پیامبرایرانی ـ این بود کمیگفت: «اهورا مزدا از قدرت خویش‌مارا به کشتو کار یاری کند تا آنکه به ستوران و برزیگران‌ودرختان، نمو و ترقی دهیم زیرا ما بعنایت اوازِ منش‌پاک بر خورداریم.»(۱)

تا فرزندان این آب و خاک‌از منش‌پاک و انسانی برخوردار بودند و بعضی از آنها دیو صفت نشده بودند ، این گفتار گرانمایه را آویزه گوش خود کرده بودند و در آبادانی‌و درختکاری سرآمد نمی شناختند ومانند نظامی معتقد بودند که :

درخت افگن بود کم زندگانی
بدرویشی کشد نخجیر بانی

پس از روزگار زرتشت هم که ایرانیان به دین اسلام گرویدند میان آنها گیاه و سبزه و درخت مقام ارجمند خود را حفظ کرد . واین مثل را از بوذرجمهرنقل کرده‌اند که میگفت : «چهار چیز استکه جان و تن آدمی بدان زنده میگردد : آب ، سبزه ، بوستان‌و صورت‌زیبا.»

خدا خود در قرآن چندین جا به انجیر و زیتون سوگند خورده است از درخت‌خرما و آنار به نیکی و مبارکی یاد کرده‌است.ودر سخن‌پیشوایان آمده است که هرکس بی‌جهت درخت سایه گستر یا شاخ

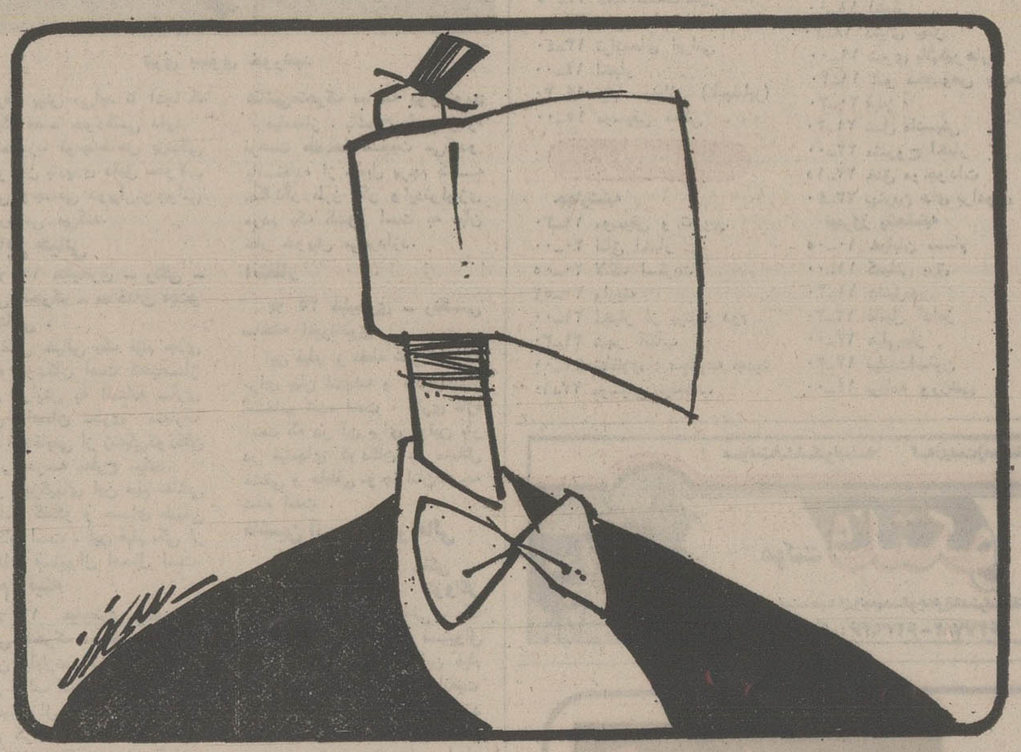

خانه‌های اطراف آنرا پایمال وباخاک یکسان کردند و آب بستند و شخم زدند و بذر کاشتند و منادی خلیفه، بانگ درداد که هرکس سه‌بار در اطراف این گور دیده شود ، اورا در زیرزمین زندانی‌کنیم. کارهای جنون آمیز و شراب خوری و شهوت رانی های او در تاریخ «کامل» اثر ابن اثیر بتفصیل آمده است .

بدستور همین‌خلیفه «زیرکترکی» و دو تن از یاران او در شهر مرند ، حدود صد هزار درخت تناور و برومند را قطع کردند و بر زمین انداختند و در این راه از منجنیق ها و وسایل‌دیگر استفاده کردنداما بزرگترین‌نمونه بیخردی و نادانی او این بود که دستور داد «سروکاشمر» را هم قطع کنند و تنه آنرا به چهل‌شتر حمل‌کنند و به دارالخلافه‌بیاورند.

از عجایب روزگار آنکه همان‌روز که پیکر این درخت محبوب را از دروازه شرقی بغدادو اردمیکردند، جسد نامیمون آن خلیفه نابخرد را از دروازه غربی شهر بیرون میبردند و بدینسان آرزو یااعتقاد ایرانیان جامه عمل پوشیده بودکه «درخت افگن بود کم زندگانی» .

امروزه ، در همه کشور های بزرگ جهان ، «جشن درختکاری» مرسوم است ـ بویژه در کشور های اسکاندیناوی رسم‌چنین است که یک روز ازسال ، همه مدارس آن کشورها تعطیل میشود و بنام «روز درخت»،جوانان‌ونوآموزان هزاران هزار نهال در هر گوشه‌و کنار کشورهایشان غرس میکنند .

★

در بسیاری از شهرستان های ایران هم‌اکنون نمونه های بارزی از علاقمندان پدران و نیاکان ما به آبادانی و درختکاری به چشم میخورد «چنار امامزاده صالح»که مارکوپولوی ونیزی هم از آن‌یاد کرده است و چنار های خیابان «چهارباغ» اصفهان از یادگارهای دوران صفویه و درخت عظیم و تنومند موسوم به «چنار ملک» در کرمانشاه مقابل «طاق بستان» از نشانه های این علاقمندی است .

اما در این اواخر ،گذشته از اینکه گروهی از مردم بی اطلاع درخت های سرو پنجو شش ساله را برای جشن کریسمس فرنگیان میبرند و باندک پولی میفروشند ، در برخی از شهرستان ها ، شهردارانی «منوکل» صفت پیدا شده‌اند که چون وظائف و تکالیف محوله خود را بخوبی انجام داده‌اند ، تیشه و تبر برداشته به جان درختان افتاده‌اند و بدین کارشوم اکتفا نکرده ، باغهای پر درخت و مشجری را که در این اواخر به همت فرمانروایان و خون دل مردم ساخته شده ، بهیمانه کهنگی ، خراب میکنند و با خاک یکسان میسازند .

چندین سال پیش که این بنده‌در شهر تاریخی اردبیل بودم ، یک باغ ملی داشت بسیار مصفا و خوش آب و هوا ، و مردم‌پیر و جوان ـ درسایه درختان‌بزرگ و برومند آن‌می‌آسودند .تابستان امسال نیز دیداری از آن باغ دست داد ولی دیدم همه آن باغ زیبا را خراب و پایمال کرده‌اند و درختان عظیمش را بریده‌اند و به همت شهردار آن ، یک باغ ملی زشت و بدقواره‌یی جای آن ساخته‌اند که‌مگس نیز در آن پر نمیزند وسالیان سال باید بگذردتا نهال های لاغر و کوچکی که حضرت ایشان نشانده‌اند ، به ده یک قامت درختان اولیه برسد . تا مسئولان امر چه بخواهند ؟

۱ـ گاتها ، صفحه ۱۶۷ ،ترجمه مرحوم پور داوود چاپ بمبئی ۱۳۰۹ شمسی .

از دیروز تا امروز

چهل سال قبل درچنین روز

تشریف فرمائی اعلیحضرت همایونی به بندرشاه و تشریفات استقبال

هیئت دولت دربندرشاه

از راست به چپ آقایان منصور وزیر طرق ، فروغی رئیس‌الوزراء ، داور وزیر مالیه ، مهندس امین‌رئیس کل صناعت و جم وزیر داخله انتظار تشریف‌فرمائی موکب ملوکانه را میکشند .

تلگراف آقای مسعودی مدیر اطلاعات از بندرشاه بشرح ذیل واصل شده است :

طهران ، اطلاعات ـ اعلیحضرت همایون شاهنشاهی دیشب در گنبدقابوس اقامت فرموده و قبل از ظهر امروز به بندرشاه‌محرکت فرموده‌اند تا در مراسم‌اسب‌دوانی تراکمه که امروز عصر تشکیل خواهد شد شرکت فرمایند.ساعت شش و نیم صبح هیئت دولت و نمایندگان مجلس با ترن‌مخصوص از شاهی به بندرشاه حرکت نمودند و ساعت ۹ و نیم وارد بندرشاه گردیدند ، تمام خیابان های خط عبور موکب ملوکانه را جمعیت زیادی که از نقاط‌مختلف در این بندر برای شرکت در اسب‌دوانی جمع شده‌اند احاطه نموده و انتظار تشریف فرمائی ذات شاهانه رادارند ـ مسعودی.

تلگراف بعد

طهران ، اطلاعات ـ یک بظهر امروز موکب اعلیحضرت همایون شاهنشاهی درمیان احساسات شورانگیزی که از طرف مسردم ابراز گردید به بندرشاه نسزول اجلال فرمودند . هیئت دولت و نمایندگان مجلس هنگام ورود حضور ملوکانه تشرف حاصل نمودند . اعلیحضرت همایونی‌پس از عبور از مقابل جمعیت کثیرو صفوف محصلین بعمارت‌مخصوص تشریف‌فرما گردیدند . بعدازظهر امروز مراسم اسب‌دوانی دشت گرگان در یک کیلومتری‌بندرشاه معمول خواهد گردید ـ مسعودی.

نظامنامه مسابقه های فوتبال

مسابقه‌های فوتبال بین تیمهای کانون ورزش ایران تحت‌قوانین و انتظامات ذیل اداره و اجرا خواهد شد : ماده ۱ـ هر کلوپ میتواند یک تیم را بنمایندگی‌خود معرفی نماید . ماده ۲ ـ تیمی که در مسابقه‌ها بر سایرین فائق اید یک جام نقره و یازده دانه مدال بعنوان جایزه به او اعطاء خواهد شد . ماده ۳ ـ کلوپهائی که مایلند در مسابقات شرکت کنند باید تا قبل از تاریخ ۲۰ آبان ماه تقاضای کتبی خود را بعنوان رئیس کانون ارسال‌دارند. مسابقه‌های رسمی کانون هرسال در اولین جمعه آذر ماه شروع خواهد شد . ماده ٤ ـ علاوه بر تقاضانامه فوق ، هر تیم صورت عمومی جداگانه‌که متضمن‌اطلاعات ذیل باشد ضمیمه نماید : تعداد نفراتی که در تیم بازی میکنند و مختصری توضیح درباره حرفه‌یا تحصیل و سن آنها ، تبصره ـ بازیکنی‌که اسمش درصورت‌ضبط نشده باشد بهیچ‌وجه نمیتواند‌در مسابقات شرکت نماید . ماده ۵ـ اشخاصی که نامشان درصورت عمومی ثبت میشود باید دارای شرایط ذیل باشند : سن بیشتر از ۱۸ سال ، حسن رفتاروروح جوانمردی که هم باعث سرفرازی کلوپ خود گشته و هم مطابق‌روح ورزشکاری «اسپرتمنی» رفتارکند، صحت مزاج و بنیه قوی تا سنگینی‌باری به او صدمه وآسیب نرساند . ماده ٦ ـ کلیه بازیکنان هر تیم باید به لباس مخصوص همان تیم ملبس باشند . لباس متحدالشکل عبارتست از شلوار کوتاه لیفه‌ای، جوراب‌بلند،پیراهن بازی‌وپوتین‌مخصوص‌بازی‌فوتبال . ماده ۷ ـ مراعات انتظامات‌مجمع کنند باید تا قبل از تاریخ ۲۰ آبان ماه تقاضای کتبی خود را بعنوان رئیس کانون ارسال‌دارند. مسابقه‌های رسمی کانون هرسال در اولین جمعه آذر ماه شروع خواهد شد . ماده ٤ ـ علاوه بر تقاضانامه فوق ، هر تیم صورت عمومی جداگانه‌که متضمن‌اطلاعات ذیل باشد ضمیمه نماید : تعداد نفراتی که در تیم بازی میکنند و مختصری توضیح درباره حرفه‌یا تحصیل و سن آنها ، تبصره ـ بازیکنی‌که اسمش درصورت‌ضبط نشده باشد بهیچ‌وجه نمیتواند‌در مسابقات شرکت نماید . ماده ۵ـ اشخاصی که نامشان درصورت عمومی ثبت میشود باید دارای شرایط ذیل باشند : سن بیشتر از ۱۸ سال ، حسن رفتاروروح جوانمردی که هم باعث سرفرازی کلوپ خود گشته و هم مطابق‌روح ورزشکاری «اسپرتمنی» رفتارکند، صحت مزاج و بنیه قوی تا سنگینی‌باری به او صدمه وآسیب نرساند . ماده ٦ ـ کلیه بازیکنان هر تیم باید به لباس مخصوص همان تیم ملبس باشند . لباس متحدالشکل عبارتست از شلوار کوتاه لیفه‌ای، جوراب‌بلند،پیراهن بازی‌وپوتین‌مخصوص‌بازی‌فوتبال . ماده ۷ ـ مراعات انتظامات‌مجمع و متابعت تام از قوانین بازی و اطاعت اوامر و تصمیمات داوران وظایف حتمی‌الاجرای بازیکنان و روسای تیمهای کانون میباشد. تخلف از اوامر داور و مراعات نکردن انتظامات کانون باعث اخراج دائمی«یا یکساله» بازیکن یا تیم یا کلوب مربوطه خواهد شد .

اهداء کتب

چندی قبل خبر تقدیمی شخص گمنامی را به معارف خراسان و نیز هدیه آقای کازرونی را به انجمن تربیت‌بدنی اصفهان اطلاع دادیم . بقرار اطلاع اخیرا آقای سلطانی نماینده مجلس شورای ملی نیز بمناسبت میلادوالاحضرت همایون ولایتعهدمتجاوز ازدویست جلد کتب مختلفه به معارف و قرائتخانه بیهبهان‌اهداء نموده‌اند.

مرسی ـ مرسی ـ مرسی

رفتیم به مغازه زیبا مقابل گراندهتل یک اشانتیون عطرزیبا گرفته واقعا از تنوع عطریاتش ممنون و معطر شدیم بشما هم‌نیز تذکر میدهیم یکمرتبه امتحان کنید !

«نقل‌از اطلاعات۱۵آبان ۱۳۱٤»

اطلاعیه

قابل توجه بازرگانان محترم

IRAN EXPRESS LINES (IEL)

شرکت کشتیرانی ایران اکسپرس لاینز
با کمال مسرت به‌اطلاع بازرگانان محترم میرساند:
کشتی پی ـ پی ـ رکساس P.P.ROXAS که قرار است حدود ۱۵ نوامبر ۱۹۷٤ مطابق با ۲٤ آبانماه ۱۳۵۳ وارد خرمشهر شود ، بار صادراتی بمقصدنیویورک هالی‌فکس ـ نورفولک ـ نیو ارلئان و هوستون قبول خواهد نمود .لطفا برای رزرو جا و کسب اطلاعات بیشتر به نماینده این شرکت در ایران مراجعه فرمائید .

شرکت سی .من .پاک‌بامسئولیت‌محدود شرکت سی .من .پاک‌بامسئولیت‌محدود
خیابان ثریا شماره ۱۳۰ ـ تهران — خیابان فردوسی ـ خرمشهر
تلفن ۹ـ۸۲۵۰۷٦ — تلفن۳۹۹۱ و۲۹٤۱

آگهی استخدام

انجمن توانبخشی بمنظور تکمیل کادر موردنیاز خود به یکنفر منشی که‌دارای لیسانس منشیگری وآشنائی کامل بزبان انگلیسی‌باشد نیازمند است، متقاضیان میتوانند از تاریخ نشر این آگهی‌بمدت یك هفته به‌کارگزینی انجمن واقع‌در شاهرضا ،بین کالج‌وویلا کوی سرشار شماره ۳٤ مراجعه نمایند.

م‌الف ۱٦۰۷۹

آگهی استخدام

نیروی دریائی شاهنشاهی تخصصهای مشروحه زیر را جهت خدمت در شهرستان های بندرعباس، بوشهر، خارك، منجیل ازطریق آزمایش‌و مصاحبه باحقوق مکفی استخدام مینماید:

پزشك متخصص بیهوشی جهت پایگاه دریائی بندر پهلوی.

مهماندار هواپیما باتحصیلات سوم متوسطه «فقط‌اوطلب زن‌پذیرفته میشود».

مکانسین موتوریست متخصص یخچال ، تهویه‌مطبوع. متخصص تنظیم پمپ‌های آنژکتور دیزل.باطری ساز. مکانیك دیزل. تعمیرکار عمومی دستگاه های‌بخار.لوله کش ،قالب‌ساز. تعمیرکار برق‌فشار قوی. کویل‌پیچ. تعمیرکار موتور های‌بنزینی. تعمیرکار تلفن،نجار. آهنگر.ورق کار.خیاط. حکاك.ریخته گر. ساعت‌ساز. کارگر ساده.

میزان‌تحصیلات سوم متوسطه یابالاتر. ششم‌ابتدائی .

شرایط استخدام

۱ـتابعیت دولت شاهنشاهی ایران.
۲ـ متدین بودن بیکی از ادیان «اسلام. مسیحی. کلیمی. زرتشتی ».
۳ـ داشتن صحت‌مزاج «به‌گواهی بهداری نیروی دریائی شاهنشاهی».

داوطلبین میتوانند جهت کسب اطلاع وثبت‌نام همه‌روزه باستثنای ایام تعطیل ازساعت ۸الی ۱٦به معاونت پرسنل دایره استخدام غیرنظامیان واقع درخیابان سپهبدزاهدی جنب مسجدالرحمن مراجعه نمایند.

م‌الف ۱٦۰۷٦

شماره ٤۸۳۹ـ تاریخ ۲۹ر۷ر۵۳

آگهی شهرداری زابل

باطلاع کلیه صاحبان املاک و اراضی واقع در محدوده قانونی شهر میرساند که طبق ماده (۵) قانون نوسازی و عمران شهری مالکین زمینها و ساختمانها و مستحدثات واقع در محدوده شهر یاقائم مقام یا نمایندگان قانونی آنان مکلفند ظرف شش ماه از تاریخ اعلام شهرداری مشخصات کامل ملک را با تعیین بها بتفکیک هرقطعه ملک و بترتیب مقرر در ماده ٤ قانون مذکور کتبا بشهرداری اعلام دارند و هرگاه در مهلت مقرر نسبت باعلام بها اقدام نکنند عوارض متعلقه برای مدت تاخیر بدو برابر افزایش خواهد یافت بنابراین بدینوسیله باطلاع مودیان محترم میرساندکه دفترچه حاوی‌مشخصات محدوده شهر و همچنین ارزش معاملاتی اراضی و ضوابط تعیین بهای ساختمانها و مستحدثات از طرف شهرداری چاپ و آماده شده و در دفتر شهرداری موجود و بمحض مراجعه تسلیم مودیان‌خواهد شد.

چون از تاریخ نشر این آگهی تاشش ماه صاحبان املاک باید بتکلیف قانونی خود دائر باعلام بهای ملک عمل کنند و در غیر اینصورت مشمول جریمه تاصددرصد خواهند شد بنابراین از همشهریان محترم انتظار دارد که برای استفاده از ده درصد جایزه قانونی وهمچنین جلوگیری از ضرر و پرداخت جریمه هرچه‌زودتر نسبت باعلام بها و اخذ رسید از دفتر شهرداری اقدام و عوارض متعلقه را براساس اعلام بهائی که خود مینمایند بمیزان پنج درهزار تاآخر سال جاری بشهرداری پرداخت فرمایند.

م‌الف ٦٤

شهردار زابل ـ فریدون صمدی‌زاده

آ ـ ۹۹۱۵۲

آگهی تجدید مناقصه شماره ٦۱

نیروی هوائی شاهنشاهی ۱۰ قلم وسایل ورزشی مورد نیاز خود را از طریق مناقصه خریداری مینماید.

پیشنهاد دهندگان میتوانند با مراجعه بستاد نیروی هوائی(خیابان فرح‌آباد) و دریافت برگ شرائط و مشخصات با پیشنهادات خود را برطبق مفاد مندرج در برگ شرائط تنظیم نموده و تاساعت۱٤ روز شنبه ۵۳ر۸ر۲۵ بدفتر آجودانی ستاد فرماندهی نیروی هوائی تسلیم نمایند.

م‌الف ۱۵۳۲۰

نیروی هوائی شاهنشاهی

آگهی ماده ۷۵ آئین نامه

درمورد ترخیص اتومبیل‌های متروکه‌درگمرک

براساس ماده ۷۵ آئین‌نامه اجرائی قانون امور گمرکی بکلیه صاحبان اتومبیل های مندرجه زیر که اتومبیل آنان بعلت انقضای مدت توقف قانونی درگمرك مشمول مقررات متروکه گردیده اظهار مینماید چنانچه ظرف مدت (۲۰روز) از تاریخ نشر و انتشار این‌آگهی نسبت بترخیص اتومبیل خود اقدامی بعمل نیاورند آگهی حراج برای اتومبیل آنان صادر و نسبت بفروش اتومبیل اقدام و باعتراضات بعدی هیچگونه ترتیب‌اثری داده نخواهد شد .

ردیف	نوع اتومبیل	مدل	متعلق	شماره قبض انبار	شماره ترتیب
۱ـ	اوپل کادت		آقای فریزن جهانس	۱۸٤۷۱٦	۱۹۹۰۷۵
۲ـ	فولکس استیشن		فرزتینك‌من	۱۸٤۰٤۲	۱۹۸۷۵۵
۳ـ	فولکس استیشن		کرلدشارلزیتروبسون	۱۸٤۸٤۸	۳۳۷٦۳۷
٤ـ	بنز ۱۸۰ دیزل		لوریس کلرد	۸۳۱٤۰	۱۹٦۳۷۰
۵ـ	بنز ۲۲۰		بنت ریتل	۱۸٤۰۵۲	۰۳۷۰٤۷
٦ـ	پژو ۵۰٤		آقای روبرت‌زادفر	۱۸٤۳٤٦	۰۳۷۳۱۲
۷ـ	بی‌ـ ام‌و	۷٤	آقای جون کیس‌مان	۱۸٤۷۱۲	۰۳۷٤۷۷
۸ـ	فولکس استیشن		آقای شریف	۱۸۳۳۵۰	۲۸۹۰٤۸
۹ـ	بنز ۲۲۰	٦۵	آقای کاپ‌ریل	۸۳٤۵۷	۱۹۷۹۸۷
۱۰ـ	فولکس‌واریانت	۱٦۰۰	آقای کوچیی نستکاوا	۱۸۳۱۱۱	۲٦۸۰۵
۱۱ـ	ستیروئن	۷۰	آقای یال هوفمن	۰۸۳۷۱۲	۲٦۰۹۰
۱۲ـ	فولکس ۱۵۰۰	٦۳	آقای ژایرشوآرز	۱۲٦٦۳۷	۲٦۷۵٤
۱۳ـ	فولکس استیشن	٦۷	آقای قان‌ارمیرالکس‌دیوید	۱۲٦۸۳۷	۰٤۵۹۹
۱٤ـ	بنز ۲۳۰	٦۹	آقای محمدنبی ایمانی	۰۸۳٤۸۹	پاساوان ۸۸۱۵۷۹
۱۵ـ	اوپل رکوردکاروان	٦۹	آقای جان لك درمات	۰۸۰٤۸۹	۷۱۸٤۰٦
۱ـ	۹۹۲۳۵		م‌الف ۱٦۰۸۲	اداره فروش گمرك ایران	

آگهی استخدام

انجمن توانبخشی بمنظور تکمیل کادر مورد نیاز خود تخصصهای مشروحه زیر را استخدام مینماید:

ردیف	عنوان شغل	شرائط احراز	تعدادموردنیاز
۱	مهندس اتومکانیك	دارا بودن لیسانس یا فوق‌لیسانس در رشته مربوط بشغل	۱
۲	مهندس تزئینات و صنایع‌چوبی	دارا بودن لیسانس یا فوق‌لیسانس در رشته مربوط بشغل	۱
۳	ماشین نویس	دیپلم کامل متوسطه و آشنائی کامل بماشین نویسی	۱
٤	تکنیسین یا استادکار قالبسازی	آشنائی کامل بامور مربوط بشغل	۱
۵	استادکار تعمیرات دستگاههای سردکننده	آشنائی کامل بامور مربوط‌بشغل	۱
٦	مربی خیاطی و بافندگی	دیپلم کامل متوسطه و آشنائی‌کامل بامور مربوط بشغل	۱
۷	استادکار مکانیك وتعمیرکار موتورسیکلت	آشنائی کامل بامور مربوط بشغل	۱
۸	استادکار تعمیرات ساعت	آشنائی بامور مربوط‌بشغل	۱
۹	حسابدار	دیپلم کامل متوسطه و ٤ سال‌سابقه کار	۱
۱۰	راننده	ششم ابتدائی و گواهینامه پایه دو همگانی	۱
۱۱	استادکارسراجی	آشنائی کامل بامور مربوط بشغل	۱

داوطلبان واجد شرائط میتوانند حداکثر تا ٤ روز پس از انتشار آگهی به کارگزینی انجمن توانبخشی واقع در خیابان شاهرضا ، بین کالج ووپلا کوی‌سرشار شماره ۳٤ مراجعه نمایند . م‌الف ۱۵۹۰٦

آگهی استخدام

شرکت دخانیات ایران بمنظور تربیت کادر فنی مورد نیاز خود ۳۵ نفر دیپلم کشاورزی یاطبیعی مردرا ازطریق امتحان ومصاحبه‌جهت خدمت‌دردخانیات و مراکز پژوهشی توتون مناطق زیر :

رضائیه ۷ نفر ـ مازندران ۷نفر ـ گرگان ۳نفر ـ گیلان ۵ نفر ـ خوی ۲ نفر ـ کردستان ۱نفر ـ مهاباد ۲ نفر ـ فارس ۱ نفر ـ برازجان ۳نفر ـ گلپایگان ۲ نفر ـ کاشان ۲ نفر انتخاب‌واستخدام می نماید .

شرائط پذیرش و استخدام :

۱ـ دارا بودن دیپلم کامل‌متوسطه در رشته کشاورزی یا طبیعی
۲ـ دارا بودن برگ پایان خدمت سربازی یامعافیت‌دائم باستثنای‌معافیت پزشکی ناشی از نقص عضو و ناتوانی در کار
۳ـ حداکثر سن ۲۵ سال تمام .
٤ـ داشتن صحت مزاج و توانائی انجام کار
۵ـ نداشتن سابقه محکومیت به‌فساد عقیده‌و عدم‌معروفیت بفساداخلاق و تجاهر به فسق و معتاد نبودن بمواد‌مخدر
٦ـ بومی‌بودن‌برای منطقه‌موردنظر در صورتی‌که برای یك منطقه متقاضی بومی داوطلب نباشد از مناطق دیگرمیتوانند برای آن منطقه داوطلب‌شوند
۷ـ گذراندن یکدوره آموزشی‌یکساله در آموزشگاه تیرتاش (واقع‌در کیلومتر ۱۱ بهشهر) (باقبول ورعایت‌کامل آئین‌نامه مصوبه آموزشگاه‌بمرکز تحقیقات تیرتاش اعزام خواهندگردید)
۸ـ سپردن تعهد ثبتی بیست‌ر۲۰ سال خدمت در شرکت دخانیات ایران

داوطلبان واجد شرائط باید فرم زیر را تکمیل و بانضمام دوقطعه عکس ٤×٦ حداکثرتاآخروقت اداری‌روزشنبه بیست‌و پنجم آبان سال جاری با پست سفارشی به نشانی تهران : خیابان ایرانشهر شمالی . شماره ۲۰۵ اداره دبیرخانه شرکت دخانیات ایران ارسال دارند .

به تقاضاهای خارج از موعد مقرر و یا وسیله‌افراد ترتیب‌اثرداده نمی‌شود پذیرفته شدگان ابتدا براساس آئین‌نامه استخدامی کارمندان پیمانی بطور پیمانی استخدام و پس از اجرای مقررات استخدامی‌شرکتهای دولتی کارمندرسمی شرکت خواهند شد .

تاریخ و محل توزیع پروانه ورود به جلسه امتحان و مسابقه بعدا درهمین روزنامه باطلاع شرکت کنندگان خواهدرسید . ضمنا باطلاع میرساند چنانچه قبول‌شدگان از امتحان و مصاحبه استخدامی در امتحانات‌مربوطه که‌پس‌از یکسال دوره آموزشی بعمل خواهد آمد توفیق حاصل ننمایند بخدمت آنان در این شرکت خاتمه داده خواهد شد .

اینجانب ..... دارای شناسنامه شماره .....
صادره از ..... متولد ..... که دارای دیپلم رشته .....
در سال ..... میباشم تقاضای شرکت‌در امتحان و مصاحبه‌استخدامی شغل‌مروج‌کشاورزی در شهرستان ..... را مینمایم
نشانی :
شهر ..... خیابان ..... کوچه .....
شماره پلاك ..... امضاء داوطلب

م‌الف ۱۵۸۷۹ — شرکت دخانیات ایران

فریب میخورید، نه پنیر لیقوان!

به هر ایرانی، سالی فقط یك گرم پنیر لیقوان میرسد!

آنچه به عنوان پنیر لیقوان می‌فروشند، پنیر هرجایی هست مگر لیقوان!

در تهران، و یا هر شهر دیگر، از هر فروشنده خواربار یا لبنیات فروش بپرسید: «پنیر لیقوان داری؟» جوابی قاطع می شنوید: «بله!»

اما علیرغم لحن قاطع فروشنده مطمئن باشید پنیری که به‌شماعرضه خواهد کرد، پنیر همه جا میتواند باشد مگر لیقوان. همچنین اطمینان داشته باشید تمام پنیر هایی راکه تاکنون بعنوان پنیر لیقوان‌خورده‌اید، فقط بنام پنیر لیقوان به شما ـ فروخته‌اند!

لیقوانیها، خودشان پنیر نمی سازند. آن‌ها فقط شیر پنیر لیقوان را تهیه می‌کنند. پنیر سازی را گروهی واسطه و سلف‌خر برعهده دارند.

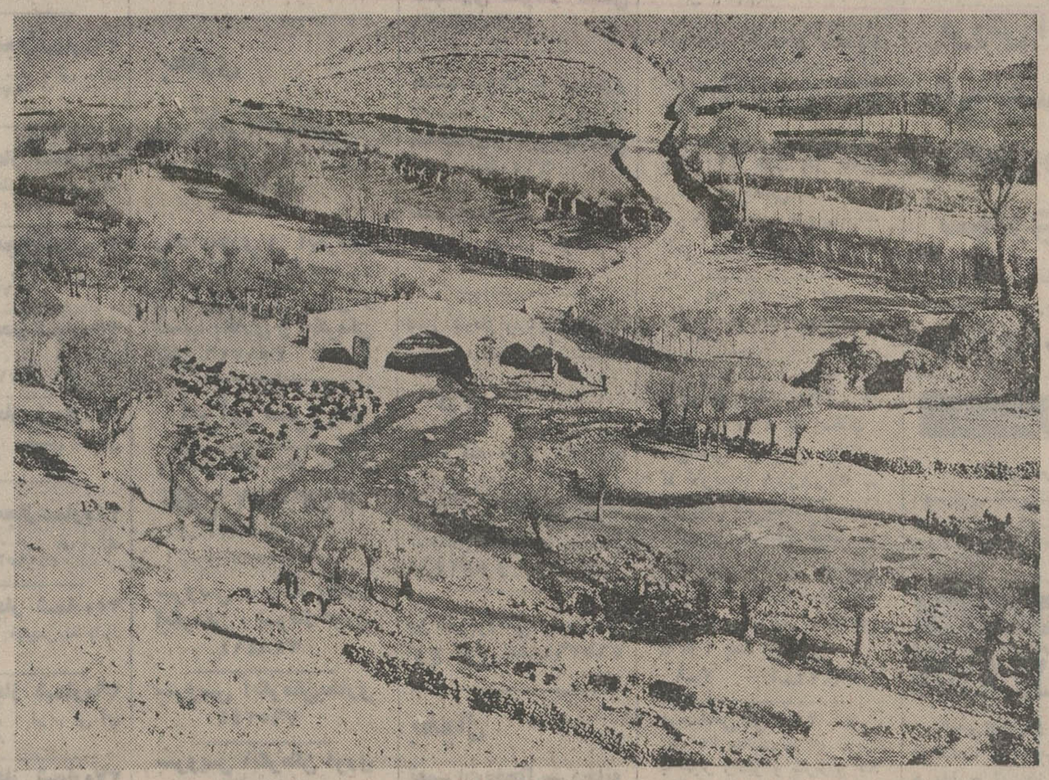

مرغوبترین و لذیذترین پنیرایران ـ وبقول گروهی بهترین پنیر دنیا ـ درین روستای کوچك و خوش آب‌و هواتولید میشود. محصول پنیر لیقوان، اندك است و سالانه، به هرایرانی فقط یك‌گرم پنیر لیقوان میرسد.

این یك ادعای بی حساب و کتاب نیست. واقعیتی است متکی بر ارقام: فقط کافیست بدانید که دهکده لیقوان، جائی که خوش طعم ترین و مقوی‌ترین پنیر ایران‌ـو بقول عده‌ای دنیا ـ در آن تولید می شود، فقط روزی پانزده‌خروار تولید شیر دارد (آنهم در فصل شیر دهی گوسفندان)، و پنیر حاصل از این مقدار شیر، جوابگوی مصرف یك شهر هم نیست، چه رسد به آنکه پنیر مصرفی ۳۲میلیون ایرانی راتامین کند.

مرغوبیت شهرت پنیر لیقوان باعث شده است که تولید کنندگان نامرغوبترین نوع پنیر نیز محصول خودرا در حلب‌هایی مشابه حلب‌های محتوی پنیر لیقوان وبنام این پنیر مرغوب و کمیاب عرضه کنند.

راز مرغوبیت

روستای کوهستانی لیقوان‌که پنیر آن تابدین حد شهرت و طرفدار پیدا کرده، در پنجاه کیلومتری تبریز واقع شده است و سه هزار نفر جمعیت‌دارد. همه اهالی لیقوان دامدارند و معاششان منحصرا از این راه تامین میشود.

در مراتع سرسبزوگسترده لیقوان، گیاهانی مخصوص میروید که گوسفند یا هردام دیگری که از آن‌تغذیه کند، شیرش مطوع مغذی‌میشود. استفاده از همین شیر مطبوع و مقوی برای تهیه پنیر است که نام لیقوان و پنیرش را مشهور خاص‌و عام کرده است. در بین این گیاهان، دوگیاه باسامی «چوبك» و «کهلیك‌اوتی» تاثیر بیشتری در طعم خوش ودلچسب‌شیرگوسفندان این روستا میگذارد.

تعداد گوسفندان شیرده لیقوان بیست هزار راس است، و هیچ‌خانواده لیقوانی کمتر از صد راس گوسفندشیر ده‌ندارد. از شیر این تعداد گوسفند هر سال ۲۴۰ هزار کیلو (۲۴ تن) پنیر تولید میشود. (این‌مقداز تولید، نسبت به دهسال قبل، چهل درصد افزایش نشان می دهد.)

لیقوانیها برای دوشیدن‌شیر، روشی سنتی و خاص خود دارند که هنوز آن را تغییر نداده‌اندو ظاهرا قصد ندارند در آینده هم آنرا تغییر دهند. آن ها برای دوشیدن شیرازگوسفند، ظروف گلی مخصوصی دارندکه تقریبا شبیه کوزه است. هنگام شیر دوشی، دهانه این ظرف کوزه شکل را که باپارچه تنظیف مخصوصی پوشانده شده، زیر پستان های گوسفند می‌گذارند و شیردوشی را آهسته و باتانی انجام میدهند.

شیر دوشی گوسفندان در لیقوان، منحصرا بوسیله‌مردان انجام میگیرد.

لیقوانی‌ها پنیر نمیسازند

موضوع جالب این که خود لیقوانی ها در ساخت و تهیه‌پنیر مطلقا دخالتی ندارند واین کار، انحصارا دراختیارعده‌ای سلف‌خر است. این سلف خر ها، شیر گوسفندان را در آغاز هر سال پیش‌خرید میکنند. همچنانکه امسال کل شیر تولیدی راه‌منی» سیزده تومان پیش‌خرید کرده‌اند. (هرمن‌تبریز پنج کیلو است).

سلف‌خر ها، شیری را که هر غروب از دامداران محلی تحویل میگیرند، در بشکه های مخصوصی می ریزند و پنیر مایه به آن می‌افزایند. ده دقیقه بعد، که‌شیرباصطلاح برید و مرحله تخمیر آن‌برای تبدیل به پنیرآغاز شد، آن را باگذراندن‌ازصافی پارچه‌یی، در ظروف مربع شکلی می‌ریزند و باچاقوبه قطعات‌کوچك تقسیم می‌کنند.

پنیر حاصل یابه همان صورت در حلب‌های مخصوص ریخته‌می شود و یابرای آنکه شور شود، آن‌رابمدت ۴۸ ساعت در آب‌نمك می‌خوابانند و سپس داخل حلب ها می‌ریزند و به بازار عرضه می‌کنند.

قیمت پنیر لیقوان در شهر تبریز، اکنون کیلویی ۱۴۰ ریال است، اما عده‌یی از فروشندگان، باسوء استفاده از بی اطلاعی‌مردم، نامرغوب‌ترین انواع‌پنیر ها را بنام‌پنیر لیقوان و گاه حتی گرانتر از قیمت پنیر واقعی لیقوان می‌فروشند.

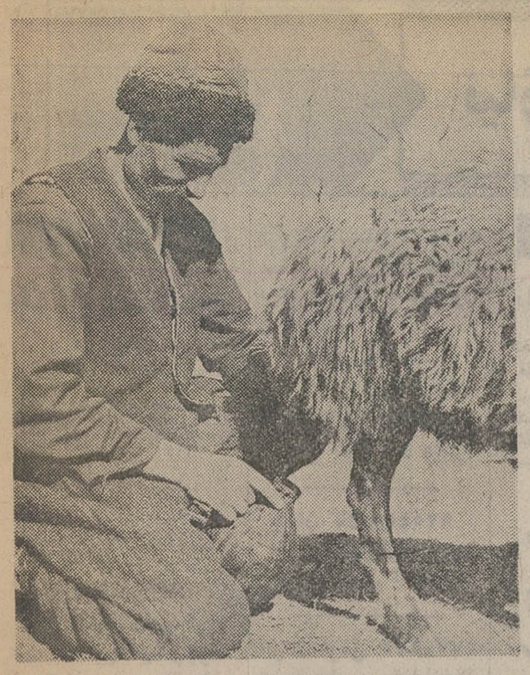

علفهایی که فقط در لیقوان میروید، شیر گوسفندان این روستا را به عنوان مغذیترین و خوشمزه ترین نوع شیر ایران، شهره کرده‌است.

کاراته یعنی این! فیلم یعنی این!

تا این فیلم را نبینید نمیدانید که کاراته یعنی چه

تا این فیلم را نبینید نمیدانید که‌فیلم یعنی چه

تااین‌فیلم‌رانبینید نمیدانید که‌هیجان یعنی چه

ازامشب درگروه سینماهای

سهیلا ـ پلازا ـ مراد ـ ناهید

داریوش

نظریه
اقتصاد بین‌المللی
تالیف
دکتر
محمدعلی کاتوزیان
ناشر
مؤسسهٔ انتشارات و چاپ دانشگاه تهران
مراکزفروش: فروشگاه شماره ۱ خیابان غربی دانشگاه (۲۱آذر) فروشگاه شماره ۲۵ خیابان شاهرضا ایستگاه لاله‌زار

آگهی

بموجب مدارك سلیمی از سوی سندیکای توزیع کنندگان گاز مایع تهران آقای محسن خلیلی عراقی برای مدت باقیمانده ماموریت هیات مدیره لغایت ۱۷ر۱۲ر۵۴ بسمت رئیس هیات مدیره ـ سندیکای مذکورانتخاب شده است.

غلامعلی فرزامیان
مدیر کل سازمانهای کارگری و کارفرمائی

چه نوع کالا مورد نظر شما است؟

برای سفارش عمده هر نوع کالا از کشورهای اروپا ـ امریکا ـ ژاپن

فونیتل دراختیار شما است FONITEL, CO.

هم‌اکنون دویست نمایندگی موجود:

ضمنا: نمایندگی مورد نظرشما را رسماً «محضری» واگذار مینمائیم

خیابان نادرشاه شماره ۵۹ تلفن: ۸۳۰۸۵۱ ـ ۸۲۶۹۰۳ تلگرافی فونیتل‌کو

مزایده نوبت دوم

سازمان آب منطقه‌ای اصفهان تعدادی‌وسایط نقلیه موجود در محل سد شاه عباس‌کبیر وسد آبشار را ازطریق مزایده عمومی بفروش میرساند.

۱ـ علاقمندان شرکت در مزایده‌می توانند به دفتر تهران این سازمان واقع در خیابان میکده‌ساختمان‌امیرکبیر مرکزی واقع در بلوار آئینه خانه، جنب ودراصفهان به صندوق حسابداری‌اداره مزایده را دریافت و با دردست داشتن پل‌خواجو، برك مشخصات و شرایط ودوشنبه و چهار شنبه از ساعت ۸الی آن تا تاریخ ۲۰ر۸ر۵۳ روز های شنبه ۱۷ کیلومتری غرب اصفهان و محل سد به سد شاه‌عباس کبیر واقع در ۱۰ شهرستان برای بازدید و رویت مورد آبشار در شرق‌اصفهان نزدیکی پل مزایده نوبت اول را خریداری کرده‌اند مزایده مراجعه نمایند کسانیکه اسناد میباشند.

از پرداخت ۱۰۰۰ ریال مذکور معاف میباشند.

۲ـ شرکت کنندگان درمزایده‌بایستی ۵٪کل مبلغ پیشنهادی را بعنوان‌سپرده بصورت‌ضمانتنامه بانکی معتبر تاتاریخ ۱ر۱۱ر۵۳ و یا بطور نقد بحساب‌جاری شماره ۸ـ۹۱۵۰۲ـاین سازمان نزد بانك ملی ایران شعبه اصفهان منظورو رسید آنرا بضمیمه پیشنهاد خود نموده و تا ساعت ۱۰ صبح روز شنبه ۲ آذر ۱۳۵۳ در پاکت سربسته و لاك و مهر شده که روی آن جمله، مربوط‌به‌مزایده وسایل مازاد ساختمان سد شاه‌عباس کبیر و سد آبشار نوشته شده باشدبه دفتر اداره‌مرکزی این‌سازمان دراصفهان تسلیم ورسید دریافت دارند.

۳ـ پیشنهادات رسیده در ساعت ۱۰ صبح روز شنبه ۲ آذرماه ۱۳۵۳ با حضور کمیسیون مربوطه دراداره‌مرکزی سازمان باز و قرائت خواهد شد. فقط حضور پیشنهاد دهندگان در جلسه مزایده آزاد خواهد بود.

۴ـ پیشنهادات بایستی صریح و روشن و بدون شرط و ابهام باشد. به پیشنهادات فاقد سپرده و مبهم و مشروط و همچنین به پیشنهاداتیکه‌بعد از ساعت مقرر واصل شود ترتیب اثر داده نخواهد شد.

۵ـ سپرده نفر اول و دوم (حائزین حداکثر قیمت) برندگان مزایده تا قطعیت معامله نزد سازمان باقی خواهد ماند و در صورت استنکاف از انجام معامله سپرده آنان بدون هیچگونه تشریفاتی بنفع سازمان ضبط خواهد شد.

۶ـ پرداخت کلیه هزینه های قانونی کارشناسی، عوارض، مالیات وغیره کلا بعهده برنده مزایده خواهد بود.

۷ـ سازمان در رد یا قبول یك یاکلیه پیشنهادات مختار است.

سازمان آب منطقه‌ای اصفهان

پذیرش دانشجو

در پلی تکنیك تهران

آگهی پذیرش دانشجو در نیمسال دوم ۵۴و۵۳ در روزهای سنشنبه و پنجشنبه ۲۱و۲۳ آبانماه در این روزنامه اعلان خواهد شد. م‌الف ۲۵۶۳۷

دانشکده صنعتی (پلی تکنیك تهران)

آگهی مناقصه

سازمان بیمه های اجتماعی تعداد هشت میلیون عدد شیشه خالی داروئی مورد نیازواحد های درمانی خود را از نوع ماشینی خودکار از طریق مناقصه خریداری مینماید، طالبین شرکت در مناقصه میتوانند برای کسب اطلاعات بیشتر و دریافت برگ مشخصات و شرایط شرکت در مناقصه و نمونه قرارداد همه روزه در ساعات اداری لغایت بیست و ششم آبان ماه سال جاری باطاق شماره ۵۱۸ کاخ مرکزی سازمان بیمه های اجتماعی واقع در خیابان‌آیزنهاور مراجعه نمایند.

م‌الف ۱۵۸۲۱

سازمان بیمه های اجتماعی

آگهی استخدام دبیر در وزارت آموزش و پرورش

وزارت آموزش و پرورش طبق مفاد قانون استخدام کشوری عده‌ای از دارندگان مدارك تحصیلی لیسانس و بالاتر در رشته های مشروحه زیر را از طریق‌امتحان و مسابقه برای خدمت دبیری در نقاط مختلف کشور باستثنای (تهران ـ تبریز ـ شیراز ـ اصفهان ـ مشهد ـ شمیران) براساس مقررات طرح طبقه بندی مشاغل معلمان کشور استخدام میکند:

برای دبیرستانهای نظری

۱ـ ریاضی
۲ـ طبیعی (زمین شناسی ـ زیست شناسی)
۳ـ فیزیك
۴ـ شیمی
۵ـ ادبیات فارسی
۶ـ زبان خارجه (انگلیسی ـ فرانسه)
۷ـ تربیت بدنی

برای هنرستانهای صنعتی

۸ـ الکترونیك
۹ـ الکتروتکنیك
۱۰ـ راه و ساختمان
۱۱ـ مکانیك

برای مدارس خدمات

۱۲ـ بازرگانی
۱۳ـ مدیریت بازرگانی
۱۴ـ علوم اداری
۱۵ـ حسابداری
۱۶ـ منشیگری

برای هنرستانهای صنایع روستائی

۱۷ـ مکانیك ماشینهای کشاورزی
۱۸ـ آبیاری و آبادانی (مهندس زراعی)
۱۹ـ صنایع غذائی

داوطلبانی‌که واجد شرایط زیر:

۱ـ تابعیت دولت شاهنشاهی ایران
۲ـ نداشتن سن کمتر از ۱۸ سال و بیش از ۴۰ سال‌تمام
۳ـ داشتن کارت‌پایان خدمت وظیفه یابرك معافیت‌دائم
۴ـ داشتن‌تندرستی کامل وتوانائی انجام کارمعلمی
۵ـ متدین بودن بیکی‌ازادیان اسلام ـ مسیحی ـ کلیمی ـ زرتشت.
۶ـ نداشتن پیشینه کیفری موثر

باشند میتوانند از تاریخ انتشاراین‌آگهی همه روزه‌در ساعات اداری با همراه‌داشتن مدارك خود برای ثبت‌نام وانجام تشریفات قانونی باداره کل امور اداری واقع‌در کاخ‌وزارت آموزش و پرورش خیابان اکباتان مراجعه نمایند.

فارغ‌التحصیلان دانشسرای عالی و فارغ‌التحصیلان رشته های مذکور از دانشکده علوم تربیتی و کسانیکه خدمه وظیفه را انجام داده باشند بااحراز سایرشرایط حق‌تقدم دارند.

وزارت آموزش‌وپرورش

نیازمندیهای اطلاعات تلفنی آگهی قبول میکند

۳۱۱۲۲۵-۳۱۱۲۲۴
۳۱۱۲۲۹-۳۱۱۲۳۰

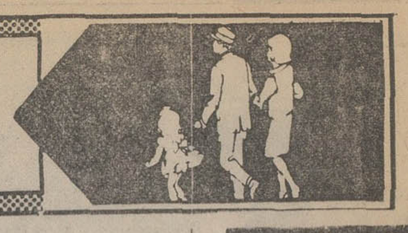

اتاقیه

فروش دست‌دوم

به فروش میرسد
۱ـ جواز سالن آرایش و زیبائی با لوازم در محدوده تهران .
۲ـ یکدستگاه کامیون تریلر بنزمدل ۱۹۷۳ تیپ ۱۹۲۴
خواستاران همه روزه از ساعت ۱۴ تا ۱۸ به نشانی سلطنت‌اباد ـ چهارراه‌دلبخواه ـ کوچه خرداد شماره ۱۰ و ۱۲ مراجعه فرمایند .

یك دیپلمات بعلت مسافرت ۴ دست مبل آنتیك واپوك از ۲۰ تا ۱۰۰۰۰۰ تومان تلفن ۶۳۳۲۶۱ ۱ـ۲

یک خانواده انگلیسی البسه و لوازم خانگی خود را بفروش میرساند از ساعت ۱۰ صبح تا سه بعد از ظهر آدرس کوروش کبیر داد دوم شماره ۲ تلفن ۸۶۱۱۳۷

لباسهای خارجی زنانه نو و دست دوم اندازه‌های ۳۸ الی ۴۲ بفروش میرسد . خیابان کریمخان‌زند بین ایرانشهر و خردمند پلاک ۵۰
آـ ۱۶۴۲۴

لباسهای خارجی

نو و دست دوم از لندن و پاریس بفروش‌میرسد عباس‌آباد بین سوپر شیلان‌و مینراشماره ۲۰۷ طبقه دوم
آـ ۱۶۲۹۶

لباس اتاشه و مبلمان بمدت یکهفته بفروش‌میرسد ۴۵متری سیدخندان پل دوم کوی مهر شماره ۴ تلفن ۷۷۹۴۶۲
آـ ۱۶۵۳۳

فروش اشیاء عتیقه

قطعات خط و نقاشی و قلمدانهای بسیار خوب ، کار اساتید قدیم جمعه ۱۷ر۸ر۵۳ ـ ۹ صبح تا ۶ بعد از ظهر فلکه دولت چهارراه قنات خیابان قیطریه اول خیابان منظریه کوچه مرجان‌ساختمان چهارم جنوبی
آـ ۱۱۴۳۳

فروش دست اول

برای فروش

تابلو های رنك روغنی فرانسوی که بهادار می باشد آماده فروش‌است طالبین با تلفن شماره (۶۲۵۰۰۵۵) آقای فرعون صبح ها از ساعت ۹ـ۱۳ تماس بگیرند .
۱ـ۲

خرید

بازرگانی فرش کیهان
۸۳۰۹۰۴ و ۸۲۳۷۷۶
خریدار نقدی‌همه رقم فرش کهنه‌ونوجهت صادرات‌روزولت میدان ۲۵ شهریور .

نمایشگاه‌فرش شایان
تلفن ۶۶۱۰۶۹ بهترین خریدار فرش وقالیچه های کهنه و نو با قیمت عادلانه جهت صادرات

فروشگاه‌آستارا ۹۲۶۴۰۲
بهترین خریدار یخچال برقی و نفتی .تلویزیون و غیره ...

فروشگاه آسیا ۹۲۲۸۳۲
خریدارفرش یخچال برقی و نفتی تلویزیون وغیره

جهان کالا ۹۲۵۴۵۸
خریدار یخچال تلویزیون و لوازم منزل شما .

ایران فرش ۷۷۴۹۷۲
فرشهای‌کهنه و سایرلوازم‌منزل بهرمبلغ نقدا بیشتر ازسایرین خریداریم تلفن ۷۷۷۰۲۵

فروشگاه آریا ۹۲۹۳۹۳
خریدارفرش و سایرلوازم‌منزل

فرش کرمانشاهی ۸۴۶۵۲۴
خریدار و فروشنده‌انواع‌فرش
۱ـ۱۳ ۱ـ ۱۵۷۶۷

فروشگاه‌مختاری‌تلفن ۷۵۹۳۲۹
بهترین خریدار گلیم‌لوازم منزل
۱ـ ۱۴۲۹۹

فرش زنجانی ۳۴۹۴۳۸

کرایه

تایپ ناصر

کرایه انواع ماشین تحریرتلفن ۸۲۶۲۰۵ دروازه‌دولت مقابل سعدی

شستشوی مبل وفرش

کلین سرویس
خشکشوئی مبل فرش موکت‌با دستگاه وپرده بانصب مجانی تلفن ۹۵۲۵۴۶

دوراکلین‌سرویس‌امریکا
باتکنیک برترگرانتر مطمئن‌تر تلفن‌های ۸۴۸۳۹۵ و ۸۴۸۳۹۶ و ۸۴۵۶۸۳

سرویس‌آلمان بزرگترین خشکشوئی مبلمان فرش‌موکت پرده
در محل ۷۹۵۳۰۷

کارخانه قالیشوئی ادیب
تلفن های ۹۵۶۵۶۵ و ۹۵۸۹۵۰ و ۹۵۲۴۵۴

خشکشوئی مبلمان‌ادیب
یکدست ۵۰ تومان
خشکشوئی پرده‌پارچه وکرکره بانصب مجانی ۹۵۶۵۶۵

موسسه کورش ۹۵۸۳۰۹
قالیشوئی، رفوگری ، لکه‌گیری ۱ـ۸

کارخانه‌قالیشوئی‌اطلس
تلفن ۹۵۲۰۴۶ و ۹۷۵۴۳۰

آنتن تلویزیون

آنتن دو طبقه تمام کانال ضد زنك تلفنهای ۷۵۴۳۸۱ ـ ۷۵۱۸۲۸

تعمیرات

تلویزیون

تعمیرگاه تلویزیون الکترون با تائیدوزارت کار ۷۶۳۶۸۲
تعمیرتلویزیونهای R.C.A-R.T.I شاوب‌لورنس فیلیپس.سیرا تلفونکن و سایر مارکهاسرویس مجهز سیار درشهروشمیرانات

تعمیرگاه مجاز شماره ۱۱
شاوب لورنس
سرویس سیار فوری برای کلیه نقاط تهران و شمیرانات
تلفنهای ۶۶۷۱۷۱ ـ ۶۶۹۵۱۴ ـ ۴۲۷۳۳
SCHAUB-LORENZ

ایران‌الکترونیك
تعمیرگاه انواع تلویزیون های‌لامپی‌وترانزیستوری
۷۷۶۹۴۴

JOINT TECHNICAL SERVICES ORGANISATION
موسسه فنی
سرویس مشترک
تعمیر شاوب‌لورنس R.T.I فیلیپس ـ بلر ـ غیره و
سیستم رنگی
نصب آنتن‌های تمام‌کانال وضد زنك جی‌ـبی‌ـسی
با ۱۰۰ تومان
۳۴۵۶۶۱
۹۶۳۵۸۷

سرویس تلویزیون
گارانتی تلفن ۶۲۸۳۷۱
سرویس‌سیار R.C.A-R.T.I سیرا مدیاتور جنرال الکتریک وگراندیک بویژه شمیرانات

SCHAUB-LORENZ
شاوب لورنس
سرویس فوری ۸۸۳۲۶۲

سرویس رادیو تلویزیون ضیاء
۷۵۵۹۶۹

تعمیرگاههای مجاز تلویزیون در تهران

تعمیرگاه مجاز شماره ۲۶
شاوب لورنس.فیلیپس.شمیران
۷۷۸۰۹۳

تعمیرگاه مجازشماره ۲۷
شاوب لورنس . ار. تی. ای
شمیران ۷۷۵۳۰۸

تعمیرگاه مجاز شماره ۲۸
شاوب لورنس . ناسیونال . گیشا ۶۳۲۸۴۳

تعمیرگاه مجازشماره ۲۹
شاوب لورنس . ار . تی . ای
الستوم ۹۷۷۳۵۵

تعمیرگاه‌مجاز شماره ۳۰
گروندیک . تفلنکن .عباس‌آباد ۸۵۰۳۱۴

تعمیرگاه مجازشماره ۳۱
شاوب لورنس . آر . تی.آی
پهبودی ۹۷۹۹۵۵

تعمیرگاه مجاز شماره ۳۲
شاوب‌لورنس . بلر خیابان شادمان ۹۷۱۵۱۶

تعمیرگاه‌مجاز شماره ۳۳
شاوب‌لورنس . فیلیپس خیابان شاه ۹۲۱۲۹۶

تعمیرگاه مجازشماره ۳۴
شاوب‌لورنس . ار . تی . آی
نواب سالار ۵۴۰۹۵۳

تعمیرگاه‌مجاز شماره ۳۵
شاوب‌لورنس. فیلیپس.نظام‌آباد ۸۵۴۷۹۴

تعمیرگاه‌مجاز شماره ۳۶
شاوب لورنس . ار . تی.آی
فرح ۸۴۵۰۲۷

تعمیرگاه‌مجاز شماره ۳۷
شاوب‌لورنس ـ بلر ـتهران‌نو ۷۹۵۱۷۷

تعمیرگاه‌مجاز شماره ۳۸
شاوب لورنس . ار . تی.ای
سیمتری نارمک ۷۹۱۴۰۲

تعمیرگاه مجازشماره ۳۹
شاوب لورنس . ار . تی . ای
تهران‌نو ۷۹۲۹۵۶

تعمیرگاه‌مجاز شماره ۴۱
بلر ـ تلفنکن ـ تهران نو ۷۸۳۶۵۰

تعمیرگاه‌مجاز شماره ۴۲
شاوب‌لورنس . بلر خیابان‌شاه اردیبهشت ۶۶۰۶۶۹

تعمیرگاه‌مجازشماره ۴۴
شاوب لورنس . بلر، شمیران ۸۷۰۰۸۵

تعمیرگاه‌مجاز شماره ۴۶
گروندیک ـ بلر ـ امیرآباد ۶۲۱۵۵۶

تعمیرگاه‌مجاز شماره ۴۷
توشیبا . شاوب لورنس . مازندران ۷۵۶۶۱۵

تعمیرگاه‌مجاز شماره ۴۸
شاوب لورنس . گروندیک . شاهرضا ۴۸۸۷۷

تعمیرگاه‌مجاز شماره ۵۰
شاوب‌لورنس . ار . تی . ای
شهرآرا ۹۷۲۲۱۰

تعمیرگاه‌مجازشماره ۵۱
بلر ـ گروندیک ـ میرداماد ۷۷۲۴۲۹

تعمیرگاه‌مجاز شماره ۵۲
شاوب لورنس ـ بلر . تجریش ۸۷۰۴۰۷۹

تعمیرگاه مجازشماره ۶۱
شاوب لورنس . بلر ـ سبلان ۷۶۳۰۴۷

تعمیرگاه مجازشماره ۶۴
ار.تی.ای. گروندیک شادمان ۹۷۶۶۱۱

تعمیرگاه‌مجاز شماره ۶۷
شاوب‌لورنس . ارتی.ای فرح شمالی ۷۷۶۱۱۷
آـ ۱۶۰۳۸

تعمیرگاه‌مجاز شماره ۶۸
گروندیک ، ناسیونال . شهباز ۳۴۸۶۵۳

بخاری

کارگاه فنی
کاوه
رنك بخاری و آبگرمکن که با کوره پخته میشود و سرویس و تعمیر و نصب بخاری و آبگرمکن تلفن ۳۵۱۳۱۶ ۱ـ۵

ایران سرویس

سرویس بخاری‌آبگرمکن وکولر با تضمین سه ماهه ۲۵۰ریال
تلفن ۳۴۳۰۱۱
آـ ۱۶۲۳۵

سرویس و رنك بخاری آبگرمکن ، شوفاژ فوری ۳۱۸۴۱۴

سرویس آبگرمکن‌بخاری ۷۶۵۲۴۴

سرویس آبگرمکن فوری ۴۷۷۹۹

شوفاژ

سرویس‌ونصب‌ونگهداری شوفاژ شبانه روزی
تلفن ۷۹۳۸۹۷

عامل نصب و سرویس کولر ـ آبگرمکن نفت سوز وگازسوز ـ اجاق گاز ـ یخچال ـ ماشین لباسشوئی ـ کانال‌کشی ساختمان
تلفن ۸۳۱۸۰۷

سرویس شوفاژ
۸۳۶۸۳۶
۸۳۶۸۳۷
۸۲۱۰۶۱

شرکت ایران تاسو
سرویس طرح و نصب تاسیسات شوفاژ تهویه
۷۵۱۶۵۱ و ۷۵۴۴۵۰

تکنیکال شوفاژ
تعمیرگاه وگارانتی‌تهویه‌مطبوع، تهویه سیستم آبی، کوره هوای گرم شوفاژ
تلفن ۷۹۳۸۱۱
آـ ۱۶۴۸۳

گروه مهندسی آتی
نصب و نگهداری‌شوفاژ تهویه ـ برق ۶۲۱۴۴۸
۷۹۶۱۰۳ شبانه روزی

کارگاه فنی خالقی
آماده جهت برقراری شوفاژ نصب و کلیه تعمیرات بایکبار سرویس ۶ ماه مجانا گارانتی میشود ۸۶۵۳۱۲

شرکت رام‌شین
نصب ـ سرویس و نگهداری شوفاژ تلفن ۹۳۹۷۳۲ـ۳۱

نصب شوفاژ ـ تهویه و تاسیسات آبرسانی‌وبرق ساختمان اکتیویته تلفن ۶۶۵۰۷۵

نصب‌وسرویس‌نگهداری شبانه روزی شوفاژ ۷۹۶۱۰۳

تعمیر شوفاژ وازگن ۸۴۶۷۹۳

کولر

تعمیرگاه مجاز ۱۳۱ارج
سرویس نصب رنگ‌آمیزی آبگرمکن بخاری و روکش وزنتی کولر و کانال‌کشی ساختمان عباس‌آباد نظامی
۸۵۲۵۶۸ و ۸۴۱۱۲۵

روکش‌برزنتی جهت هر نوع کولر تلفن ۷۶۵۲۶۴

یخچال

تعمیرات یخچال‌سردخانه نصب‌و نگهداری شوفاژ
تلفن ۷۹۳۸۹۷

تعمیرگاه سیدحسین
تعمیرهمه‌نوع‌لباسشوئی یخچال‌آبگرمکن ۸۸۲۴۳۸

تعمیرگاه‌یخچال‌فریجیدر
اثاث یدکی موجود ۸۴۸۷۵۶
تعمیر یخچال‌فریزیدر ۸۳۹۲۲۵

راهنمای سرویس
ارنا
در سراسر کشور
۹۶۲۰۴۵
از ساعت ۷ صبح تا ۱ بعدازظهر

فروش اتومبیل

بی.ام.و ۲۰۰۲
مدل ۱۹۷۴
شرایط مناسب‌بفروش میرسد
تلفن ۸۴۴۹۷۳

بعلت مسافرت ب .ام.و ۲۰۰۲ بفروش میرسد
تلفن ۸۲۸۲۳۱ مهندسین مشاور سولاریوم

پژو ۷۲
رنك شیری تمیز ومرتب گمرك نشده بفروش می رسد ۴ تا ۷ بعد ازظهر
تلفن ۹۲۸۴۷۰

پژو ۵۰۴ مدل ۷۲
دنده‌گیربکسی ۷۸۴۵۴۴
آـ ۱۶۵۲۲

بیواسطه ۸۵۰۰ تومان
مسکویچ مدل ۶۹
وضع بسیار خوب با بیمه ۷۵۲۸۳۰
ا ـ ۱۶۴۵۱

رامبلر ۶۶ ـ ۴۴۰ بدون‌واسطه فروشی تلفن ۳۰۴۳۶۸
آـ ۱۶۳۹۱

شاهین ۴۷
مقطوع ۱۶ هزارتومان ۸۵۱۹۹۱
۳ الی ۸ بعد از ظهر
ا ـ ۹۸۷۰۳

ابل مدل ۷۳ رنگ قرمز با بخاری و رادیواستریو ۱۲۰۰۰ کیلومتر کارکرده بدون واسطه فروشی تلفن ۸۲۹۹۲۹
ا ـ ۱۶۳۲۳

بنز ۲۲۰ مدل ۶۸ دنده گیربکس
در سطح عالی بفروش‌میرسد تلفن ۲۹۳۳۲ آقای شریف
ا ـ ۱۶۳۵۳

بنز ۲۲۰ مدل ۷۰
رنگ شیری شیشه رنگی تلفن ۶۸۳۰۱۰
ا ـ ۱۱۲۷۹

مرسدس بنز ۲۸۰ S مدل ۱۹۷۱ با پلاك سیاسی بطریق مزائده تا تاریخ ۱۸ر۸ر۵۳ ـ بفروش میرسد .
آدرس خیابان لوس ـ آنجلس شمال بلوار الیزابت شماره ۵ سازمان همکاری عمران منطقه‌ای ۹ تا ۱ بعد از ظهر
۱ـ۲ آـ۱۶۴۲۴

مرسدس‌بنز ۲۸۰ S مدل ۶۹ متالیک نقره‌ای مرتب با کولر رادیو و کارتریج ۸۵ هزار تومان ۵ تا ۹ بعد ازظهر تلفن ۶۳۸۴۷۷
آـ ۱۶۳۹۳

مرسدس بنز ۳۰۰ S ۷۱ باکولر ، رادیو،رنك طلائی شماره سیاسی گمرك نشده تلفن :
۴۷۶۹۰

بنز ۲۸۰ اس بسیار تمیزگمرک پرداخت نشده برای فروش تلفن ۸۷۰۰۷۳ بعد ازساعت ۶
آـ ۱۶۴۰۸

الفارمئو ۲۰۰۰ مدل ۷۵ولوچه نمره ترانزیت بژ متالیک برای فروش تلفن ۶۸۳۰۹۵

دوج کورنت مدل ۶۹ بسیار تمیز بفروش میرسد تلفن ۸۲۶۰۰۶
آـ ۱۶۴۲۸

لندرور ۱۲ نفره ۶۵ بیواسطه مقطوع ۲۵۰۰۰ تومان ۹۳۹۳۸۵
آـ ۱۶۳۸۵

یکدستگاه‌جیب‌لندرور مدل ۱۹۶۸ دوازده نفره آماده فروش طالبین بتلفن ۹۵۳۷۶۵ مراجعه نمایند .
آـ ۱۶۴۱۶

خرید

پیکان نو دست دوم نقدبدون واسطه‌خریداریم‌تلفن ۵۳۶۱۶۱ و ۵۳۸۲۹۸
۱ـ۳ آـ۱۶۳۴۷

فروشگاههای اتومبیل

فروشگاه برادران گلپایگانی
مرکز فروش اتوبوس و مینی‌بوس تلفن ۲۷۹۰۰ و ۵۳۶۳۰۱

به اطلاع‌خریداران‌محترم اتومبیل ۷۵فایبردوکامارو ۶ یا ۸ سیلندر میرسانم برای دیدن کاتالوك و تاریخ تحویل مراجعه فرمایند .تلفن ۸۳۶۴۳۵

پیکان

پیکان نو اماده نقد و اقساط یا تعویض با اتومبیل شما شاهرضا اول نظام‌آباد شمالی پلاك ۵۸

فروش انواع
اتوبوس
مینی‌بوس
سواری
ایران ناسیونال نقد و اقساط اتو رزم تلفن
۵ تا ۵۹۳۰۰۳

کرایه

اتولوکس

اتومبیلهای تشریفاتی با راننده برای داخل و خارج از تهران میدان فردوسی تلفن ۸۲۱۲۷۰ و ۸۲۶۶۰۵

کالج بار
بارکش شهر و حومه
۶۶۱۱۱۱۱-۴۱۱۱۱
مینی‌بوس و اتوبوس دربست کرایه‌برای‌داخل و خارج تهران با قیمت مناسب اتو رزم تلفن ۵۹۳۰۰۳تا۵ ۱ـ۲

مورد نیاز
اتوبوس ۳۰۲
شیشه‌خم جهت اجاره لازم است
تلفن : ۲۷۷۷۷ و ۲۰۴۷۱

ماشین آلات

بیل هیدرولیکی پوکلین
کمپرسور ـ غلطك چرخ لاستیکی
برای اجاره موجود است
شرکت ساریکا تلفن :
۹۵۷۴۰۹ـ۹۵۱۸۴۶

موتورهای مولد برق وتلمبه‌اب برای‌اجاره‌موجوداست‌تلفن‌های ۷۷۲۳۸۱ و ۸۶۳۴۴۲ سلیمانی
۱ـ۸ آـ۱۶۰۶

استخدام

شرکت سهامی خاص توزیع‌تندرسه‌راه‌آذری با حقوق مکفی استخدام مینماید ماشین نویس فارسی وارد بامور بایگانی تلفن ۳۰۸۱۱

تکنیسین برق یامکانیك

ابزار های ظریف آشنا به زبان‌انگلیسی یاآلمانی مورد نیاز است تلفن
۸۳۷۰۰۲

سکرتر جهت مطب
از ۳۰ر۴الی۹ با تلفن ۷۷۰۷۳۹ تماس بگیرند .
آـ ۱۶۳۷۵

شرکت آرمتر بامسئولیت محدود

استخدام میکند
۱ـ نقشه‌کش با سابقه ۵ نفر
۲ـ حسابدار وارد به امور دفتری و کارگزینی ۲ نفر
۳ـ آقایان دیپلمه برای فراگیری نقشه برداری‌و انجام آن ۴۰ نفر
۴ـ راننده پایه‌دوهمگانی ۲ نفر
استخدام میشود لطفا به محل شرکت یوسف‌آباد خیابان محمد رضا شاه ایستگاه اول ساختمان درمانگاه‌بیستون شرکت آرمتر مراجعه شود تلفن ۶۲۸۰۴۷

جهان تاکسی

بتعدادی راننده پایه دو همگانی مورد نیاز است تلفن ۸۲۳۶۹۲

سکرتر

بیک نفر دوشیزه‌یا بانوی‌جوان آشنا بزبان انگلیسی و تایپ فارسی برای بعد از ظهرها احتیاج است برای تعین وقت مصاحبه صبحها از ۸ تا ۱۲ با تلفن ۶۶۱۵۵۳ و یا ۶۶۰۰۵۹ تماس بگیرید
آـ ۱۶۴۰۴

شرکت قفل سازی
شان‌لاکس
به افراد زیر نیازمند است .
۱ـ پرس‌کار ۱۰ نفر
۲ـ مبتدی ۳۰ نفر
تلفن ۵۳۱۳۴۷

یک راننده پایه یک کمحل سکونتش حوالی فوزیه ـ ژاله ـ نارمک ـ و یا تهران‌نو باشد با داشتن ده سال سابقه و تضمین برای کار تمام وقت روی سرویس و کامیون ده‌تنی مورد نیاز است طالبین‌میتوانند بعد از ظهرها به‌ادرس میدان فردوسی ـ ابتدای‌سپهبدزاهدی شماره ۱۹ ساختمان کاوه طبقه اول مراجعه نمایند .
آـ ۹۸۶۷۲

برای اداره دفتر یک شرکت ساختمانی به یک نفر عاقله‌مرد یا خانم سن بین ۳۰ تا ۴۰ سال با ضمن‌به ماشین‌نویسی، نامه‌نگاری ، بایگانی بداند تمام وقت نیازمندیم . لطفابه‌راهنمای شماره ۱۳۱ روزنامه اطلاعات مکاتبه فرمایند .
آـ ۱۶۵۰۱

شرکت سولپرس

جهت کار در کارگاههای خود واقع در خارج از تهران به افراد زیر نیازمند است .
مکانیك با سابقه دونفر ـ جوشکار با سابقه دونفر متقاضیان صبحها به آدرس تهران جاده قدیم کرج بین کارخانه شیر پاستوریزه و کارخانه شیر پاستوریزه‌پاك‌انبار شرکت‌سولتانش‌مراجعه نمایند .
۱ـ۲ آـ۱۶۴۸۹

شرکت تاسیساتی تنا
با مسئولیت محدود
به دو نفر دوشیزه یا ـ بانو جهت ماشین‌نویسی فارسی و لاتین نیازمند است از ۸ صبح تا ۱۰ بعداز ظهر ها ۴ تا ۶ به آدرس شاهرضا نبش ویلا و کالج کوچه‌سرشار پلاك ۵ مراجعه فرمائید.
۱ـ۲ آـ۱۶۴۵۵

یکنفر فارغ‌التحصیل دانشکده هنر های زیبا و یا دارای تجربه در کار های انتشارات وتبلیغات تمام وقت نیازمندیم متمنی است با تلفن ۴۰۴۱۳ تماس حاصل فرمایند .
۱ـ۴ آـ۱۶۴۴۶

بدو نفر کارگرجوشکار برق وکاربیت و یکنفر کارگر صافکار جهت پوسته آبگرمکن‌موردنیاز است تلفن : ۸۴۷۶۰۳
۱ـ۳ آـ۱۶۴۰۷

مورد نیاز
دوشیزه دیپلمه دو نفر
پزشکیار یك‌نفر
کمك بهیار دو نفر
خدمتکار زن دو نفر
نشانی خیابان تخت ـ جمشید بین میدان کاخ و دانشگاه درمانگاه ـ اورژانس بزرك تهران‌در ساعات ۱۰ صبح‌الی ۱۴ مراجعه شود .
۱ـ۲

دو نفر دوشیزه یا بانو جهت کار های سکرتری وترسینك مطب . بین ساعات ۴ تا ۸ بعدازظهر با حقوق مکفی نیازمندیم خواهشمند است‌روزپنج شنبه از ساعت ۸ تا ۱۲ صبح و ۴ تا ۷ بعد از ظهر به خیابان سپهبد زاهدی (فیشرآباد) ـ شماره ۲۲۵ جنب ـ بیمارستان آپادانا دکتر بهرام ملکوتی مراجعه نمایند .

شرکت سهامی تولیما
استخدام مینماید
۱ـ تحصیلدار دو نفر ، تحصیلات حدود سیکل اول و متاهل
۲ـ تکنیسین برق ومکانیک هر قسمت دو نفر
۳ـ کارگر جوشکار آهنگرو نجار ۳۰ نفر
حداقل ۴ سال سابقه کار. آیزنهاور روبروی وزارت کار شماره ۴۳۲ مراجعه ۴ الی ۶ بعد از ظهر
آـ ۱۶۵۰۳

دوشیزه یا بانوی‌تلفنچی با تجربه که آشنا به دستگاههای سانترال را داشته باشد نیازمندیم لطفا از ساعت ۹ صبح تا ۱۲ و ۴ تا ۷ بعد ازظهر با تلفن ۶۶۲۷۳۷ تماس بگیرید.
۱ـ۲

کمک حسابدار ورزیده با حداقل سه سال سابقه‌مورد نیاز است به تلفن ۸۵۶۰۰۱ ـ ۸۵۶۰۰۲ مراجعه نمایند .

دوراندیشان واقع‌بین ، میدانند : بیمه همه چیز را ازآسیب سیل حوادث درامان نگهمیدارد
نجات
نمایندگی رسمی بیمه ایران
انجام هرگونه بیمه را تلفنی میپذیرد.
تلفن ۳۱۶۱۳۵

انباردار
یك شرکت معتبر بین‌المللی در تهران بیکنفر انباردار با مشخصات زیر با حقوق عالی‌نیازمند است .
۱ـ تابعیت ایران
۲ـ یك تادوسال سابقه کار در انبارداری
۳ـ آشنا بزبان انگلیسی
۴ـ داشتن ضمانت معتبر
۵ـ داشتن‌برك پایان‌خدمت‌یامعافی دائم غیرپزشکی
طالبین بین‌ساعتهای اداری ۸صبح‌الی۱ بعد از ظهر و ۲الی ۵ بعداز ظهر با تلفن های ۸۳۱۰۳۵ـ۳۹ با آقای هنری سحیق جهت تعیین وقت تماس حاصل نمایند .

استخدام دوشیزه یا بانو ماشین نویس
شرکت نساجی چوخا
بیك نفر دوشیزه یا بانو با معلومات‌دیپلم‌جهت ماشین نویسی فارسی و لاتین فوری نیازمندیم لطفا با تلفن ۴۵۶۶۹ تماس بگیرید .

استخدام مکانیسین
تکنیسین وکارگر
شرکت کابل سازی ایکو ایران
افراد زیر را با حقوق مکفی و مزایای قابل توجه استخدام مینماید .
۱ـ یك نفر مکانیك ماشین آلات تولیدی و صنعتی با داشتن ۳سال تجربه کار و حداقل تحصیلات سوم دبیرستان
۲ـ سه نفر سر پرست تولید با داشتن ۵ سال سابقه کار ـ آشنا بزبان انگلیسی ودارای حداقل تحصیلات سوم دبیرستان .
۳ـ یك نفر تکنیسین برق دارای حداقل تحصیلات سوم دبیرستان و ۳ سال تجربه‌کار و آشنا بزبان انگلیسی .
۴ـ ده نفر کارگر ساده دارای حداقل‌تحصیلات پایان دوره ابتدائی
داشتن برك خاتمه خدمت نظام وظیفه و یا معافیت دائم از آن ضروری است ـ از داوطلبین خواهشمنداست همه روزه بین ساعت ۹صبح‌الی ۲ بعداز ظهر به رئیس امور اداری کارخانه‌کابل سازی ایکو ایران واقع در کیلومتر ۲۲ جاده مخصوص کرج بعد از کارخانه سیتروئن جاده فرعی دست چپ مراجعه نمایند . تلفن ۹۷۶۰۷۷

Canon
چند نفر کارمند با تجربه در حسابداری برای تمام وقت با حقوق مناسب استخدام می شوند.
واجدین شرایط زیر
۱ـ دیپلم کامل متوسطه
۲ـ معافیت دائم یا گواهی خاتمه خدمت
۳ـ سابقه کار در حسابداری دوبل
۴ـ معرف و ضامن معتبر
می‌توانندبعداز ظهر هااز ساعت ۱۴الی ۷ با تلفن های ۶ـ۸۳۲۳۷۵ تماس بگیرند .

کارخانجات‌مهندس سیروس‌ارجمند (شرکت‌نسبی) استخدام مینماید
۱ـ مهندس راه و ساختمان
۲ـ تکنیسین راه و ساختمان
۳ـ مترور راه و ساختمان
۴ـ نقشه بردار
۵ـ حسابدار
۶ـ بازاریاب
۷ـ تلفنچی
افرادی که حدود ۳سال سابقه کار دارندبا حقوق مکفی استخدام میشوند .
آدرس : جاده آبعلی نرسیده‌به‌سه راه‌تهران‌پارس مقابل پمپ بنزین .

دفتر بیمه میمند
یك سکرتر با تجربه با حقوق مکفی تمام‌وقت نیازمند است کاخ شمالی بالای بلوار پلاك ۲ تلفن ۶۲۷۱۳۱

مهندسین مشاور لیگ
احتیاج بچندنفر نقشه‌کش برق وتاسیسات با حداقل دو سال تجربه کار ، متقاضیان روز های شنبه تا چهارشنبه از ساعت ۲الی۶ بعداز ظهر به آدرس خیابان ثریا بین فرصت‌وایرانشهر پلاك ۱۳۰ طبقه هشتم مراجعه فرمایند .

احتیاج بماشین‌نویس فارسی و انگلیسی با حداقل دو سال تجربه کار ، متقاضیان روز های شنبه تا چهار شنبه از ساعت ۲الی۶ بعداز ظهر به آدرس خیابان ثریا بین فرصت و ایرانشهر پلاك ۱۳۰ طبقه هشتم مراجعه فرمایند .

استخدام حسابدار
شرکت سهامی صنایع چوب‌گازر
بدونفر حسابدار ورزیده احتیاج دارد
داوطلبین از ساعت ۹ تا ۱۲ و۱۳ تا ۱۶ بمحل کارخانجات‌گازرواقع درجاده مخصوص کرج کیلومتر ۱۴ جنب بستنی سازی کیم‌خیابان‌پارس فیلم مراجعه نمایند .

استخدام
بانك بازرگانی ایران یك نفر ماشین نویس فارسی و لاتین که بزبان انگلیسی آشنایی کامل داشته باشد استخدام مینماید .
داوطلبان میتوانند در ساعات اداری حداکثر تا تاریخ بیستم آبان ماه ۱۳۵۳ باداره کارگزینی بانك بازرگانی مراجعه نمایند .
بانك بازرگانی ایران

استخدام ویزیتور داروئی
شرکت بزرك داروئی بین‌المللی
تعدادی جوان دیپلمه با حقوق و مزایای مکفی با مشخصات زیر استخدام مینماید.
۱ـ سن بین ۲۲ تا ۳۰ سال.
۲ـ داشتن دیپلم کامل متوسطه
۳ـ معافیت از خدمت زیر پرچم
۴ـ آمادگی برای مسافرت به تمام نقاط کشور
لطفا تقاضای خود را باذکر شماره تلفن جهت تماس فوری به‌راهنمای شماره (۱۳۰۳) روزنامه اطلاعات ارسال نمائید.

پرستار بچه
بیکنفر پرستار بچه با مشخصات زیر برای منزل نیازمندیم .
۱ـسن حدود ۳۰ تا ۴۰ ساله مجرد
۲ـ وارد به امور پرستاری بچه
۳ـ از حداقل تحصیلات برخوردار باشد
۴ـ دارا بودن ضامن معتبر
۵ـ برای شبانه روز مورد نیاز است
لطفا با تلفنهای:۶۶۲۳۲۴ و ۴۸۱۷۰ تماس‌بگیرید

بمناسبت روز بیمه و تأسیس بیمه مرکزی ایران

رشد بیمه در ایران پیش بینی ها را پشت سر گذاشت

نظام جدیدی که در امر بیمه و سر و سامان دادن بفعالیتهای شرکتهای بیمه در ایران بوسیله بیمه مرکزی بوجود آمده روز بروز اثرات سودمند خود را آشکارتر میسازد

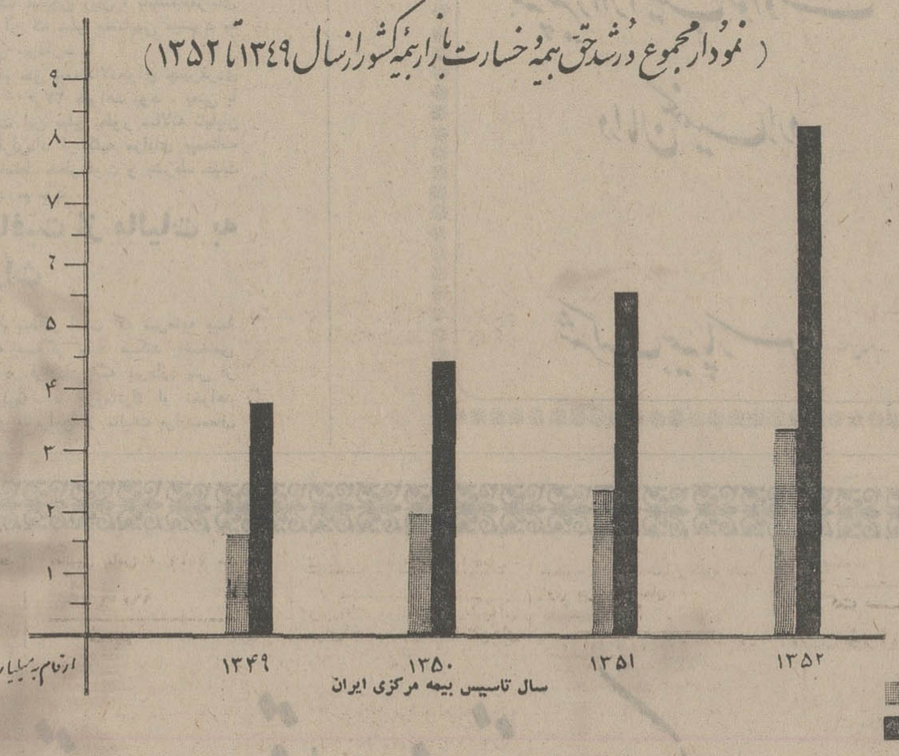

بیمه مرکزی ایران که براساس قانون مصوب بیست ونهم خرداد ماه ۱۳۵۰ بوجود آمد نتیجه ضرورتی بود که برای نظارت ومراقبت برصنعت بیمه ایران وتدوین مقررات جدید واجرای مسائل اتکائی احساس میشد. تاقبل از ایجاد بیمه مرکزی نظارت برکار موسسات بیمه بعهده وزارت دارائی بود ولی این وزارتخانه باداشتن مسئولیت های متعدد ومهم نمیتوانست توجه خود را بطور کامل بامر بیمه معطوف دارد.

اصولا ضرورت نظارت بر فعالیت بیمه های بازرگانی در ایران همزمان با تاسیس یک شرکت بیمه ایرانی احساس میشد وبهمین سبب بودکه درست یک سال بعداز تشکیل شرکت سهامی بیمه ایران که در (۱۵ آبان ۱۳۱۴) صورت گرفت نخستین دستورالعملی که برای تاسیس شرکتهای بیمه و نظارت برآنها، مقرراتی تعیین کرد و بتصویب رسید و بموقع اجراء گذاشته شد.

بیمه یکی از مهمترین و نخستین رشته های فعالیت اقتصادی است که درهمه کشور ها تحت نظارت دولت قراردارد. چون درکشور ما مقررات خاص و مشخصی از جهت تاسیس و تشکیل واداره موسسات بیمه تا زمان تاسیس بیمه مرکزی ایران وجود نداشت بنابراین تشکیل چنین موسساتی تابع قانون تجارت بود از طرف دیگر اهمیت بیمه درمجمع فعالیت های دیگر اقتصادی ناشناخته مانده بود. مثلا تا سال ۱۳۵۰ که آغاز شروع فعالیت بیمه مرکزی ایران است امر بیمه بازرگانی تابع یک قانون ۳۶ ماده‌ای و شرائط عمومی بیمه‌نامه هابود و باوجود اینکه قانون بانکداری مورد عمل قرار گرفته بود معهذا فعالیت بیمه‌های بازرگانی که از جهت طبیعت، نظارت بیشتری را ایجاب می نمود همچنان درچارچوب یک قانون ناکامل و مقررات پراکنده بحیات خود ادامه میداد و این امر موجب گردیده بود که پیشرفت چندانی دراینراه حاصل نگردد. بدیهی است که در یک جامعه متحول مانند ایران این وضع نمیتوانست ادامه یابد.

آغاز یک تحول

شاهنشاه آریامهر نیز درپیام خود بمناسبت ۱۵ آبان روز بیمه تاکید فرمودند:

«دولت باید حمایت لازم را از» «بیمه های داخلی بنماید تا» «فعالیت وطرحهای عمرانی نه» «تنها بظاهر بلکه درعمل نیز» «بجای آنکه دربازارهای خارجی» «بیمه شوند از طرف شرکتها» «بیمه گردند و باهمکاری میان» «شرکتهای بیمه داخلی ،ترتیبی» «داده شود که میزان بیمه‌های» «اتکائی درخارج تقلیل یابد و» «حتی المقدور از صدور ارزی» «که از این بابت از کشور» «خارج میشود جلوگیری بعمل» «آید.»

تحقق این فرموده شاهنشاه مسلما با وضع بیمه درگذشته امکان پذیر نبود و صنعت بیمه ایران بدون یک تغییر اساسی و زیر بنائی نمی‌توانست جوابگوی شرایط تازه بازار و بخصوص نیاز های بیمه‌ای که در اثر تحولات اقتصادی و صنعتی بوجود امده و روزبروز افزایش میبافت باشد. شاهنشاه آریامهر با تاکید بلزوم چنین تغییربنیانی بود که فرمودند:

«بانوجه باین امر لازم است» «بموازات توسعه اقتصادی کشور» «در قوانین و مقررات مربوط» «به بیمه تجدید نظر کلی بعمل» «آید تا این مقررات و قوانین» «بتوانند جوابگوی نیازمندیهای» «جدید اقتصادی و صنعتی و» «کشاورزی و اجتماعی جامعه» «امروز ایران باشند.»

براساس این امرشاهانه طرحی توسط دولت و متخصصین مربوط تهیه شد که بصورت قانون تاسیس بیمه مرکزی ایران وبیمه‌گری در خرداد ماه ۱۳۵۰ به تصویب رسید.

نظام تازه‌ای در امر بیمه

وجود یک سازمان متخصص صلاحیتدار وواحد برای اجرای یک هدف معین بی‌شک می توانست ومیبایست نتایج ثمر بخشی ببار آورد. وظیفه بیمه مرکزی تنظیم و تعمیم وهدایت امر بیمه در ایران و حمایت بیمه گذاران و بیمه شدگان و صاحبان حقوق انها و همچنین اعمال نظارت دولت براین فعالیت است. که بجای خود وظایفی بس حساس هستند لکن ارزش انکار ناپذیر این قانون بویژه دربخش دوم یعنی بیمه‌گری آنست که براثر ابداعات قانونی موثر و بحق پایه های یک نظام تازه در صنعت بیمه ایران در این قسمت پی‌ریزی شده است. حمایت بیمه گذاران که هدف اساسی و اولیه قانونگزار بوده است به بهترین وجهی دراین قانون از طریق یک نظارت موثر و دائمی برنحوه تشکیل، نحوه فعالیت وبالاخره انحلال موسسات بیمه پیش بینی شده است جنبه عمومی صنعت بیمه نیز که بیمه را صرفا یک امر تجارتی بشمار می‌اورد بخوبی درقانون مشخص شده است و مقررات خاصی برای تاسیس یک شرکت بیمه درایران در نظر گرفته شده است. نقش صاحبان سرمایه در اداره شرکتها بحداقل تقلیل داده شده و از این جهت موسسات بیمه به طبیعت اصلی خود نزدیک شده‌اند. تشکیل شرکت های خانوادگی ممنوع گردیده و بدون آنکه به حقوق اساسی صاحبان سهام لطمه‌ای وارد آید تقویت بنیه مالی موسسات بیمه در جهت منافع بیمه‌گذاران موردتوجه قرار گرفته است. سرمایه گذاری خارجی که در این رشته فعالیت، متضمن منافعی از جهات فنی و تخصصی میباشد در حدمعقول خود درنظر گرفته شده و نقش مدیران و صاحبان فن در اداره شرکت‌های بیمه مورد توجه قرار گرفته‌است. مسئله اندوخته های فنی ونحوه بکار انداختن آنها به شکل مشخصی عنوان شده و نحوه نگهداری حسابها و ترازنامه و حساب سود و زیان موسسات بیمه تحت قواعد و نظارت تازه‌ای در آمده است بطوریکه در همه حال بیمه تا آنجا مورد توجه قرار گرفته که برای اولین بار در قوانین ایران احتمال یک ادغام اجباری و قانونی بمنظور حفظ و افزایش کارآئی موسسات بیمه پیش بینی شده است و این نکته روشن بینی و دینامیسم قانون را مشخص مینماید.

صنعتی پر ازفعالیت وجنبش

ایجاد یک شورای عالی بیمه از مظاهر دیگر این تحول است. شورایعالی صلاحیت وضع مقررات بیمه در چهارچوب قانون را عهده‌دار است و بعلت اطلاع و تخصص قادر خواهد بود بادرک شرائط جدید مقرراتی برای تطبیق امر بیمه با مقتضیات جدید وضع کند. اهمیت این قانون وتحولی که با اجرای آن در صنعت بیمه ایران آغاز گردیده محتاج به فرصت و مطالعه بیشتری است در اینجا فقط بذکر مختصری از وظایف و فعالیت های بیمه مرکزی ایران میپردازیم:

بطوریکه گفتیم بیمه مرکزی ایران بعنوان یکی از پدیده های انقلاب بمنظور تنظیم و تعمیم و گسترش امر بیمه های بازرگانی ایران در سال ۱۳۵۰ تاسیس شدو درچهارم آبان ماه همانسال آقای جواد منصور بعنوان اولین رئیس کل بیمه مرکزی ایران بحضور شاهنشاه آریامهر شرفیاب و معرفی شد.

وظائف و اختیارات

بیمه مرکزی ایران دارای وظائف و اختیارات زیر است:

تهیه آئین‌نامه ها و مقرراتی که برای حسن اجرای امر بیمه در ایران لازم باشد با توجه به مفاد قانون تاسیس بیمه مرکزی ایران و بیمه‌گری.

- تهیه اطلاعات لازم از فعالیت های کلیه موسسات بیمه‌ای که در ایران کار میکنند.
- انجام بیمه‌های اتکائی اجباری.
- قبول بیمه‌های اتکائی اختیاری از موسسات داخلی یا خارجی.
- واگذاری بیمه های اتکائی به موسسات داخلی یا خارجی در هر مورد که مقتضی باشد.
- اداره صندوق تامین خسارت های بدنی و تنظیم آئین‌نامه آن.
- ارشاد و هدایت و نظارت بر موسسات بیمه و حمایت از آنها در جهت حفظ سلامت بازار بیمه و تنظیم امور نمایندگی و دلالی و نظارت بر امور بیمه اتکائی و جلوگیری از رقابت مکارانه و ناسالم.

ارکان بیمه مرکزی ایران ازمجمع عمومی، شورایعالی بیمه، هیات عامل و بازرسان تشکیل شده‌است.

افزایش چشمگیر سرمایه

بیمه مرکزی ایران در مدت کوتاه فعالیت سه ساله خود آئین نامه های زیادی را که برای تعمیم و گسترش بازار بیمه در ایران لازم و ضروری هستند تهیه کرد و پس از تصویب شورایعالی بیمه به موسسات بیمه ابلاغ نمودتا بموقع اجراء بگذارند.

از جمله مهمترین این آئین‌نامه‌ها، تعرفه های جدید بیمه های آتش سوزی و باربری، آئین‌نامه بیمه های زندگی، آئین‌نامه ذخائر و اندوخته های قانونی موسسات بیمه، آئین‌نامه چگونگی سرمایه گذاری موسسات بیمه هستند.

از دیگر اقدامات بیمه مرکزی ایران صدور پروانه تاسیس چهار شرکت جدید بیمه است که با نامهای حافظ، دانا، بین‌المللی ایران و آمریکا و تهران با سرمایه‌ای معادل سه میلیارد ریال به جمع بیمه‌گران ایران پیوستند و کار خود را آغاز کردند.

البته تا قبل از صدور اجازه تاسیس این چهار موسسه جدید بیمه شرکت های موجود بیمه در بازار بیمه ایران با ارشاد و راهنمائی بیمه مرکزی ایران سرمایه های خود را افزایش داده و وضع خود را با مقررات موجود در قانون تاسیس بیمه مرکزی ایران و بیمه‌گری منطبق ساخته بودند. اکنون جمع سرمایه همه شرکت های بیمه اعم از جدید و قدیمی بمیزان ۶ر۱ میلیارد ریال رسیده است که نسبت مرکزی ایران تقریبا ۹ برابر شده به سرمایه قبل از تاسیس بیمه است.

صندوق مشترک و بیمه شخص ثالث

علاوه بر اینها تحت راهنمائی وهدایت بیمه مرکزی ایران موسسات بیمه اقدام به ایجاد یک صندوق مشترک بیمه آتش سوزی بمنظور منظم کردن وضع بیمه انبار های عمومی کالا و کمک به اصلاح وضع این انبار ها وبالا بردن ایمنی آنها کرده‌اند. این صندوق در حال حاضر میتواند کلیه انبار های عمومی کالا را که معمولا خطرات سنگینی از نظر بیمه‌ای شناخته میشوند بدون هیچ مشکل دو مقابل آتش‌سوزی بیمه کند.

اصلاح آئین‌نامه مربوط به پرداخت خسارات صندوق تامین خسارتهای بدنی نیز اقدام مهم دیگری است که درسال گذشته بمرحله عمل درآمد و بموجب این قانون به بازماندگان هرفوت شده در حوادث جمعی رانندگی که رقم خسارت دریافتی آنها از بابت بیمه شخص ثالث براساس ارقام معین در قانون کمتر از یکصد هزار ریال باشد مابه‌التفاوت این رقم تا یکصد هزار ریال از طرف صندوق تامین خسارتهای بدنی بیمه مرکزی پرداخت می شود که خود گام موثر دیگری درراه تامین رفاه عمومی است.

بقیه درصفحه ۱۳

آشنائی بیشتر با بیمه

چرا بیمه مرکزی بوجود آمده، انجام چه وظائفی را بعهده گرفته و دراین زمینه چه گامهائی برداشته است؟

انواع بیمه کدام است وچگونه از آنها می‌توان برخوردار شد؟

بقیه در صفحه ۱۲

بیمه امید (شرکت سهامی عام)
اداره مرکزی: ۹۹، خردمند جنوبی، تهران
تلفن: ۹ـ۸۳۳۵۹۰
OMID INSURANCE COMPANY
Central Office: 99, South Kheradmand, Tehran
Phone: 833590 - 9
شرکت سهامی عام
بیمه امید
Omid Insurance Co., Iran

آشنائی بیشتر با بیمه

بدون تردید هر فردی چه در مسیر کار و زندگی و چه‌در محافل گوناگون مطالبی راجع به بیمه عمر و زندگی و تامین‌آینده خانواده و بازماندگانش خوانده و یا شنیده‌است‌ولی کمتر باین فکر افتاده که بیمه عمر چیست ؟ ومزایا و خصوصیات این تامین آتیه چگونه است ؟ و چطورمیتوان از آن استفاده کرد؟

تعریف بیمه عمر

بیمه عمر یا بیمه‌های‌زندگی عبارتند از یکسلسله عملیات بیمه‌ای و پس‌انداز که عموما سه هدف اساسی در آنها گنجانیده شده است .

حمایت خانواده درمقابل اثرات‌مالی ناشی از فوت سرپرست خانواده .

ایجاد سرمایه‌ای از طریق پس‌انداز و منافع ناشی از آن برای آینده .

برخورداری از نوعی پرداخت های مستمری و بازنشستگی‌برای دوران‌پیری و از کار افتادگی .

پذیرفتن یك واقعیت

هر فردی به سه‌مرحله زندگی‌واقف است و میداند که منحنی زندگی از تولد آغاز میشود و پس از برخورد با ازدواج در پایان با مرگ خاتمه میپذیرد .

بنابر این همانطور که تولد یک پدیده فیزیکی و خارج از اراده بشر است ، مرگ‌نیزواقعیتی است که‌انسانها باید براحتی آنرا بپذیرند و در هر لحظه از زندگی توجه داشته باشندکه مرگ وجود دارد و هر آن ممکن است اتفاق بیفتد .

بی‌تردید توجه باین نکته حساس سبب میشود فکر شخص متوجه این مسئله شود که آیا زنده بودن و یامرگ من چه اثری در زندگی دیگران می ـ گذارد ؟ و با کمی دقت باین نتیجه میرسد که حداقل مزایای زنده بودن او اینست که خانواده‌ای را که شامل زن‌و فرزندانش میشود و احتمالا کسانی دیگر نظیر مادر و خواهر نیز در آن کانون جمع هستند از نتیجه تلاش و کوشش او بهره‌مند میشوند و درمقابل اگر او بعللی وجودنداشته باشد کیست که زندگی این جمع را تامین نماید ؟و در ذهنش نتیجه‌ای که میگیرد اینست‌که ممکن است هیچکس وجودنداشته باشد و بنابر این به این فکر میافتد پس‌چه باید کرد ؟

استفاده از بیمه عمر

اینجاست که این مسئله به ذهنش خطور میکند این بیمه است که‌میتواند تامینات مورد نیاز او را در اختیارش قراردهد این‌سئوال برایش مطرح‌میشود که چگونه میتواند ازآن استفاده کند. و این انگیزه باعث میشود که بنحوی علاقمند شود با بیمه عمر و مزایا و خصوصیاتش آشنا شود وبطریقی در صدد دریافت نوعی از بیمه های عمر برآید .

کدامیك از رشته‌های این بیمه

یعنی مانند خریداری که برای خریدن نوعی کالا به بازار و به فروشندگان مراجعه میکند در این مورد نیز فردی که علاقمند به بیمه عمر است به یکی‌از شرکت های بیمه مراجعه‌کرده وتقاضای خود را عنوان میکند .

آنوقت مسئله کدامیک از رشته‌های بیمه را انتخاب کند مطرح میشود وباو میگویند که اصلا در بیمه های زندگی سه نوع بیمه عمر موجود است .

بیمه های خطر فوت ساده زمانی .

بیمه های تمام عمر .

انواع بیمه های‌مختلط خطر فوت و بشرط حیات .

تعریف بیمه های خطر فوت ساده زمانی

در تعریف این رشته بیمه عمر باید گفت عبارتست از نوعی قرارداد که بر ـ اساس آن بیمه‌گرکه شرکت بیمه باشد از بیمه‌گزار یعنی کسی که برای دریافت بیمه به موسسه بیمه مراجعه کرده‌است مبلغ مختصری که بستگی به سن‌شخص و سرمایه بیمه او و مدت بیمه اودارد، از او دریافت میکند و در ازای این مبلغ که حق بیمه‌نامیده میشود موسسه بیمه تعهد میکند فقط در صورت فوت شخص بیمه شده ، سرمایه تعیین شده در بیمه نامه‌اورابه‌خانواده او یاکسانی که شخصا در زمان حیات خود معرفی کرده است بپردازد . البته این‌پرداخت در طول مدتی که بیمه نامه یا سندبیمه معتبر است صورت میگیرد .

مثال : شخص سی ساله‌ای خودرا بمدت ۲۵ سال و در قبال سرمایه‌ای معادل یک میلیون ریال بیمه میکند . برای اینکه بدانیم این فرد تاپایان مدت قرارداد سالانه چه مبلغی باید بپردازد به جداول تهیه و تصویب شده دربیمه مرکزی ایران مراجعه کرده و می‌بینیم برای چنین فردی نرخ حق بیمه برابربا ۷۹۲۰ ریال در سال تعیین شده است و اگر بخواهد این مبلغ را به اقساط ماهانه بپردازد رقم ماهیانه‌آن معادل۶۹۳ ریال میشود .

ماهانه ۶۹۳ریال‌رقم‌بسیار کمی است ولی پرداخت مبلغ یک میلیون ریال به بازماندگان شخص بیمه‌شده‌پس ازفوت او بسیار قابل ملاحظه است . البته این نکته را نیز نباید فراموش کرد که‌تعهد بیمه‌گر که همان شرکت بیمه باشد پس از پرداخت اولین قسط حق بیمه آغاز میشود و بعد از آن تا پایان ۲۵ سال مدت بیمه هر وقت فرد فوت کندسرمایه بیمه او را میپردازد حتی اگر فوت پس از پرداخت اولین قسط اتفاق افتد .

بیمه تمام عمر

بیمه تمام عمر عبارتست از نوع‌بیمه‌ای که تقریبا نظیر همان نوع اول است با این تفاوت که قرارداد نوع اول تنها در یک مدت معین معتبر است در حالی که در بیمه های تمام عمر شخص تا هر زمان که زنده باشد تحت پوشش بیمه‌ای قراردارد . یعنی موسسه بیمه

بر اساس قرارداد بیمه تنظیم شده در هر لحظه از زمان بیمه شده فوت کند سرمایه بیمه او را به فرزندان و همسر او و یاکسانی را که خود تعیین کرده است میپردازد .

مثال : شخص ۲۵ ساله‌ای خود را در ازای یک میلیون ریال بیمه‌میکند تا هر وقت که فوت کند موسسه بیمه این مبلغ را به فرزندانش بپردازد . در این مورد چون زمان و مدت بیمه‌معلوم نیست و حالت مادام‌العمر دارد حق‌بیمه سالانه فرد مبلغی برابر ۱۲۷۶۰ ریال میشود که اگر باقساط ماهانه بخواهد بپردازد فقط ماهی ۱۱۲۰ ریال خواهد شد . و در مقابل این اطمینان خاطر را دارد که هر لحظه پس از پرداخت‌اولین قسط بیمه سالانه فوت کندسرمایه یک میلیون ریال را به فرزندان او میپردازند و آنها با این مبلغ میتوانند زندگی خود را حداقل در همان سطح قبلی نگهدارند .

بیمه‌های مختلط خطر فوت و بشرط حیات

گاهی اوقات ممکن است هر فردی به این مسئله فکر کند که اگر قرارداد بیمه‌ای باشد که چه در صورت فوت و چه درقید حیات‌درپایان مدت قرارداد در حالت اول سرمایه بیمه‌اوبه کسانی که تعیین شده‌اند پرداخت شود و در شکل دوم بخود او تعلق گیرد .

روی همین اصل آئین‌نامه به بیمه های زندگی‌نوع‌دیگربیمه‌ای تحت عنوان بیمه های مختلط خطر فوت و بشرط حیات‌برای‌تامین‌نظرچنین افرادی مورد تصویب قرارداده است و در این شکل بیمه پیش بینی شده است که فردبیمه شده چه در طول مدت قرارداد فوت و چه در پایان مدت زنده بماندبیمه‌گر موظف به پرداخت سرمایه معین دربیمه نامه خواهد بود .

مثال :

فرضایک نفر سی ساله برای مدت ۲۵ سال و درازای سرمایه‌ای معادل یک میلیون ریال‌تقاضای یک بیمه‌نامه‌مختلط خطر فوت و بشرط حیات مینماید تاگر در طول مدت ۲۵سال فوت کرد سرمایه یک میلیون ریالی‌به بازماندگانش‌پرداخت شود و چنانچه در پایان مد ت۲۵ سال زنده بود یعنی به سن ۵۵ سالگی‌رسید مبلغ یک میلیون ریال‌را بانضمام‌مزایای متعلقه آن که مبلغ معتنابهی میشود به خودش بپردازند .

رقم حق بیمه‌سالانه‌برای چنین‌فردی معادل ۲۷٫۰۰۰ خواهد بود . یعنی با پرداخت این مبلغ بطور سالانه تاپایان مدت قرارداد از کلیه مزایای بیمه‌نامه عمر مختلط خطر فوت و بشرط حیات بهره‌مند میشود .

معافیت از مالیات به وراث

لازم بتذکر است که سرمایه بیمه عمرکه بیمه‌گر تعهد میکند باشخاص معین در قرارداد بیمه بپردازد پس از مرگ بیمه‌شده جزوماترك او نخواهد رفت و بنابراین از مالیات برارث‌معاف است یعنی بطور کلی چه درآمدهای حاصل از بیمه عمر و چه سرمایه بیمه عمر از معافیت مالیاتی برخوردار است.

معافیت ازمالیات بردرآمد

با اصلاحی که در اسفند سال۱۳۵۲ در قانون مالیات های مستقیم بعمل‌آمد تاسی‌و ششهزار ریال از درآمدسالانه اشخاص اگر بابت حق‌بیمه‌عمر پرداخت شود از مالیات معاف است. مثلا کسی که درآمد سالانه‌اوبیش‌از سیصد هزار ریال در سال است و نسبت به‌مازاد این مبلغ ۱۸ درصد مالیات پرداخت میکند اگر سی‌وششهزار ریال درآمد خود را بمصرف پرداخت حق بیمه عمر برساندبه این مبلغ مالیات تعلق نمی‌ـ گیرد و باین ترتیب ۶۴۸۰ ریال باو ازفاق میشودوبجای ۳۶۰۰۰ریال۲۹۵۲۰ ریال میپردازد بعبارت دیگر ۱۸درصد از حق بیمه عمر او توسط خزانه‌دولت پرداخت میشود.

عدم‌تعلق به طلبکاران

علاوه براین سرمایه‌بیمه عمرشخص بیمه شده واندوخته‌ای که از بابت‌حق بیمه های پرداختی نزد موسسه بیمه دارد درصورت ورشکستگی بیمه‌شده بهیچ‌وجه متعلق به طلبکاران نبوده و آنها نسبت به مبالغ هیچگونه حقی

بقیه در صفحه ۱۳

دوراندیشان واقع بین، میدانند

بیمه

همه چیز را از آسیب حوادث

درامان نگهمیدارد.

شرکت بیمه پارس «سهامی عام»

بیمه

تکیه گاه استوار و محکمی است که حتی

طوفان سهمگین ترین حادثه ها، قادر

به فرو ریختن آن نیست

بیمه ساختمان کار ـ شرکت سهامی عام

علاج واقعه را، قبل از وقوع باید کرد

فقط در پناه بیمه

میتوان پیشاپیش از گزند حوادث

مصون و محفوظ ماند

نمایندگی کل بیمه انگستراخ در ایران

آشنائی بیشتر با بیمه

بقیه از صفحه ۱۲

ندارند یعنی این مبالغ متعلق به کسانی است که در بیمه نامه از آنها نام برده شده است و بر طبق شرایط عمومی و خصوصی بیمه‌نامه به آنان پرداخت میشود.

مزایای بیمه‌های زندگی

حال ممکن است سئوال بشود اگر یك نفر اقدام به خرید بیمه‌نامه عمر بکند از چه مزایائی علاوه برخصوصیات بیمه‌ای آن استفاده میکند. در پاسخ این سئوال باید گفت بطور کلی مزایا در بیمه های عمر به چند دسته تقسیم میشوند.

استفاده از نرخ بهره ۶ درصد سالانه نسبت به حق‌بیمه های پرداختی.

سهیم شدن در ۷۵ درصد ازمنافع بیمه های زندگی موسسه بیمه به نسبت سرمایه بیمه درصورت احتیاج دریافت وام به نسبت حق بیمه‌های پرداختی از موسسه بیمه بازخرید بیمه‌نامه عمر نظیرهرسند معتبردیگری که بازخرید میشود.

مخفف کردن سرمایه تعیین شده در بیمه‌نامه برای تسهیل بیشتر در کار مشتریان بیمه عمر.

چگونگی محاسبه بهره و تقسیم منافع

ممکن است سئوال شود حال این بهره ۶ درصد مشارکت بیمه گزاران یا مشتریان بیمه چگونه محاسبه شده وبه‌چه صورتی بین مشتریان بیمه تقسیم میشود؟ پاسخ اینست که موسسه بیمه با منظور کردن بهره ۶ درصد در محاسبات تعیین نرخ حق بیمه آنرا کاهش داده است یعنی حق بیمه هائی که در حال حاضر به مشتریان بیمه عمر پیشنهاد میشود ثابت و تعیین‌شده از جانب بیمه مرکزی ایران میباشند که قبل از محاسبه نرخ بهره ۶ درصد در آنها منظور شده‌است واین عامل سبب شده که نرخهای حق‌بیمه عمر به میزان قابل‌توجهی کاهش یابد.

بنابراین باتاثیر دادن ۶ درصد بهره، نرخ حق‌بیمه پائین آمده‌است.

در مورد دوم که مشارکت در منافع باشد. موسسه بیمه در پایان هرسال درآمد حاصل‌ازعملیات بیمه‌عمر خود را محاسبه وتعیین میکند و آنوقت ۷۵ درصد ازاین منافع‌خالص را به بیمه گزاران خود میدهد. البته این به صورت یك‌پرداخت نقدی نیست‌بلکه به میزان سود هر فرد سرمایه بیمه او را بالا میبرد ویا از محل سودهر بیمه شده یك‌بیمه‌نامه عمر با سرمایه کوچك ولی‌رایگان‌دراختیارش میگذارند وبدین ترتیب درپایان باین نتیجه می رسیم که سرمایه بیمه عمری که برای یك‌سی ساله و با مدت ۲۵سال‌یك میلیون درنظر گرفته شده درآخرمدت قرارداد به یك میلیون و دویست و پنجاه هزار ریال میرسد یعنی معادل ۲۵۰٫۰۰۰ ریال افزایش یافته است. بنابراین بدین وسیله هم مسئله کاهش ارزش پول مرتفع میگردد و هم این‌که منافعی به بیمه گزار تعلق میگیرد.

پرداخت دو برابر سرمایه بیمه عمر

یکی دیگر از مزیت های بیمه عمر اینست که اگر شخص بیمه شده مبلغی معادل ۲ر۱ درهزار سرمایه بیمه علاوه برحق‌بیمه خودبه بیمه‌گربپردازد از وجود یك‌بیمه‌نامه حادثه تکمیلی بیمه عمر برخوردار میشود که نتیجه آن اینست که‌در صورتی که فردبیمه شده در اثرحادثه «هر نوع حادثه»فوت نماید سرمایه بیمه عمر او دوبرابر شده وبه بازمدندگانش پرداخت می شود یعنی اگر این فرد بیمه‌نامه‌عمر باسرمایه یك میلیون ریال داشته و بیمه حادثه تکمیلی نیز خریده باشد درصورت فوت براثرحادثه موسسه‌بیمه دو میلیون ریال‌بخانواده‌و بازماندگانش پرداخت مینماید.

بیمه مرکزی ایران و مردم

بیمه مرکزی ایران که یك‌سازمان نظارت کننده بر شرکت های بیمه و حمایت کننده از بیمه گزاران می ـ باشد همیشه سعی کرده است که در تامین رفاه مردم و شناساندن بیمه و مزایای رشته‌های مختلف آن به‌مردم گامهای موثری بردارد.

تردیدی نیست کسانی‌که مطالب فوق را مطالعه کرده‌اند تاحدی بابیمه عمر و چگونگی آن آشنا شده‌اند و هدف بیمه مرکزی ایران نیز همین بوده است که‌مردم به نحوی با این رشته مهم بیمه آشنا شوند وامیدوار است علاقمندان بیمه عمر در استفاده از مزایائی که در آئین‌نامه بیمه های زندگی مصوب تیرماه ۵۳ برایشان در نظر گرفته شده است پیشقدم شوند.

رشد بیمه در ایران

بقیه از صفحه ۱۱

رشد بیسابقه و نوید بخش

بازار بیمه در ایران طی سال ۱۳۵۲ توانسته است میزان حق بیمه های کل خود رابه ۸۲۹۶ میلیون ریال برساند که در مقایسه با رقم مشابه در سال ۱۳۵۱ که حق بیمه های کل‌بازار بیمه از ۵۵۴۴ میلیون ریال‌تجاوز نمیکرد معلوم میشود که ظرف‌یك سال میزان حق‌بیمه های‌دریافتی بازار بیمه در ایران تا حد۲۷۵۲ میلیون ریال افزایش یافته و رشدی معادل۴۹٫۶۴درصد داشته است. باتوجه باین که رشدحق بیمه‌های کل‌بازار بیمه در سال ۱۳۵۱ نسبت بسال ۱۳۵۰، ۲۴٫۷۷ درصد بوده است روشن میشود که رشد بازار بیمه‌ایران درسال گذشته بسیار قابل ملاحظه بوده است.

از کل حق بیمه های بازاربیمه در سال ۵۲ درحدود ۳۱۸میلیون ریال آن متعلق به بیمه های زندگی بوده است که‌این رقم در سال ۵۱ از ۲۱۹ میلیون ریال تجاوز نمیکرده است.

میزان حق‌بیمه های زندگی‌در سال ۱۳۵۳ نسبت بسال ۵۱ در حدود یکصد میلیون‌ریال‌افزایش یافته و برشدی معادل ۴۵٫۴۶ درصد رسیده است که در مقام مقایسه با تفاوت حق بیمه ها در سال ۵۱ نسبت بسال ۵۰ که از ۳۲ میلیون‌ریال متجاوزنبوده‌است ورشدی بیش‌از ۱۶٫۸۰ درصد نشان نمیداده است معلوم میشود که بازار بیمه تقریبا سه برابر حق‌بیمه های عمر سال ۵۱ در سال ۵۲حق بیمه زندگی‌دریافت کرده است.

سایر بیمه‌ها در سال ۱۳۵۲ معادل ۷۹۷۸ میلیون ریال ازحق بیمه ها رابخود اختصاص داده‌اند وبدین ترتیب‌باتفاوت۷۲۲۲میلیون ریال نسبت بسال ۵۱ که حق‌بیمه های غیر زندگی بیش‌از ۷۵۶ میلیون ریال نمیشده است به رشدی معادل ۴۹٫۸۱ درصد رسیده‌اند.

رقم کل خسارات‌مستقیم پرداختی بازار بیمه در سال ۵۲ نیز به ۳۳۴۲ میلیون ریال رسیده که باتوجه به کل خسارات مستقیم در سال ۵۱که بیش‌از ۲۳۵۶ میلیون ریال نبوده است، رشد خسارات پرداختی‌ازجانب‌موسسات بیمه در سال ۱۳۵۲ به ۴۱٫۸۴ درصد رسیده است. در حالی که درصد رشدخسارات سال۵۰ نسبت بسال ۵۱ از ۱۹٫۲۱ درصد بالاتر رفته است.

ناگفته نماند که‌رشد خسارات نسبت مستقیم با افزایش فعالیت های اقتصادی و توسعه بیمه‌دارد.

بطور کلی دراین سه سال‌که از تاسیس بیمه مرکزی ایران میگذرد رشد حق‌بیمه هاوخسارات بازاربیمه از میزان پیش‌بینی‌شده نیز بالاتر رفته استو براساس ضوابط و آئین‌نامه ها و مقررات جدیدی که اثرات کامل اجرای آنها را درپیش داریم می توان پیش‌بینی کرد که بازار بیمه در سالهای آینده از رشد بسیار قابل توجهی برخوردار شودوعموم مردم از اثرات روزافزون رفاهی و تامین اجتماعی که براثر آن بوجود میاید بهره‌مند گردند.

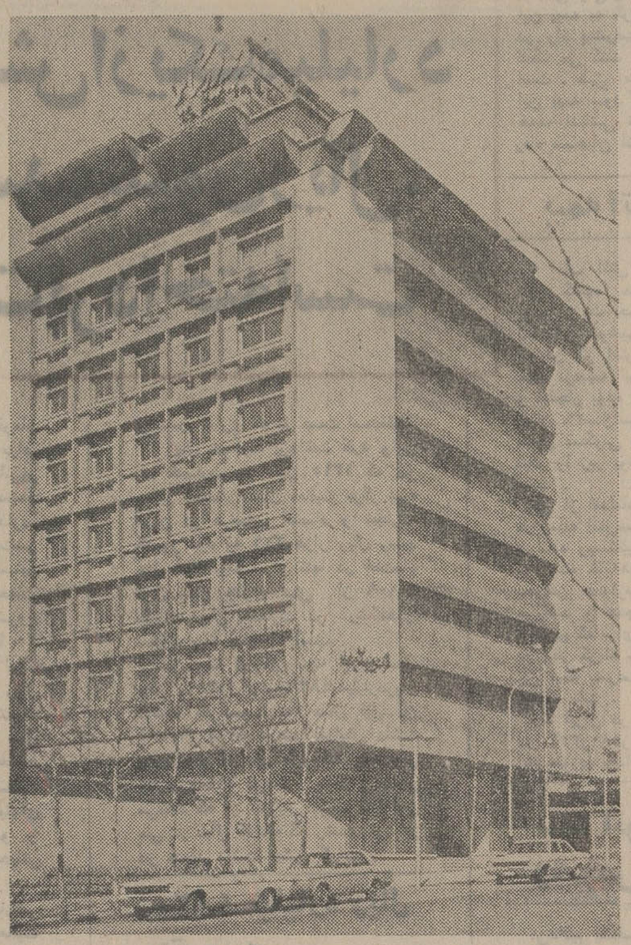

بیمه

راه صحیح پیشگیری از حوادث است

شرکت بیمه البرز

(سهامی عام)

باسرمایه ۴۰۰٫۰۰۰٫۰۰۰ ریال که پنجاه درصد پرداخت شده

انواع بیمه های آتش سوزی ـ باربری ـ صادرات ـ واردات ـ اتومبیل های سواری وباری حوادث شخصی خسارات شخص ثالث ـ بیمه عمر زمانی ـ بیمه شکستن شیشه را قبول میکند.

اداره مرکزی: خیابان سپهبد زاهدی ساختمان البرز شماره ۲۵۰ تلفن ۶۹-۸۳۸۰۶۱ مستقیم صدور بیمه نامه ۸۳۲۱۸۴ / ۸۳۲۱۸۷

شعبه: میدان سپه خیابان امیرکبیر تلفن ۶۵-۳۰۴۰۶۲ مستقیم صدور بیمه نامه ۳۰۳۹۶۱ - ۳۰۴۳۰۷

شرکت بیمه یورکشایر محدود

بایکصد و پنجاه سال سابقه خدمت

نمایندگی ایران

شرکت بیمه یورکشایر که یکی از شرکت های طراز اول انگلستان است با دارائی ۸۹۰٫۰۰۰٫۰۰۰ میلیون لیره استرلینگ برای قبول انواع بیمه آتش سوزی ـ اتومبیل باری وسواری ـ باربری (داخلی واردات وخارجی صادرات) حوادث شخصی خسارات شخص ثالث ـ حوادث ساختمانی وغیره آماده است.

اداره مرکزی: ساختمان البرز خیابان سپهبد زاهدی شماره ۲۵۰ تلفنهای: ۶۹-۸۳۸۰۶۱ تلکس ۲۱۱۲

شعبه: خیابان امیرکبیر تلفنهای: ۶۵-۳۰۴۰۶۲

شعبه خوزستان: خیابان پهلوی شماره ۹۶ تلفنهای: ۲۴۶۰-۲۴۶۱ تلکس ۴۰۳۲

THE YORKSHIRE INSURANCE Co. LTD.

بیمهٔ عمر ـ بپوش و بنوش و به بخش و بده برای دگر روز چیزی بنه

بیمه نامه عمر، ضامن سعادت فردای خانواده است

بیمهٔ آتش سوزی

آژیر ماشین های آتش نشانی

هشداریست برای تهیه بیمه نامه آتش سوزی

بیمه باربری

خطرات دریا برای کالاهای تجارتی غیرقابل پیش بینی است

(باخرید بیمه نامه باربری ازخواب آشفته پرهیز نمائید.)

بیمهٔ اتومبیل

بادردست داشتن بیمه نامه اتومبیل، بافکر راحت مسافرت کنید.

خسارت

سرویس شبانه روزی بیمهٔ ملی مدام آماده خدمت است

بیمهٔ ملی (شرکت سهامی خاص) نمایندگی کل نوری

برای هرگونه توضیح وراهنمائی مشاورین دفتر بیمه نوری دراختیار شما خواهند بود.

نشانی: خیابان ثریا ـ خیابان رامسر ـ پلاک ۱۵۱ تلفن ۸۳۵۷۶۵ ـ ۸۳۱۸۱۷

بیمه ایران، چهلمین سال فعالیت خود را آغاز کرد

در سال گذشته، بیمه ایران بیش از یک میلیارد و هفتصد میلیون ریال، خسارت پرداخته است

نهالی که سی‌ونه سال پیش بفرمان اعلیحضرت رضاشاه کبیر و برای سپردن سرمایه ایرانی بدست ایرانی‌پیر زمین زده شد اینک درختی برومندشده است که شاخه‌های بسیار در کنارد‌ارد.

۳۹ سال کوشش و فعالیت پشت‌سر نهاده شد و اینک بیمه ایران نخستین بیمه ایرانی می‌رود‌تچهلمین سال‌حیات اقتصادی و اجتماعی خود را شروع کند. بیمه ایران کار خود را با ۲۰ میلیون ریال سرمایه آغاز کرد و اینک بایک میلیارد و پانصد میلیون ریال سرمایه به عنوان بزرگترین شرکت‌بیمه در خاورمیانه فعالیت دارد و سال گذشته بیش از یک میلیارد و هفتصد میلیون ریال خسارت پرداخته است.

این چنین رشدی نشانگر فعالیتهای پیگیرنده بیمه ایران از یک سو و آشنا شدن مردم به این صنعت حیاتی از سوی دیگر می‌تواند باشد.

۸۴ سال پیش شرکتهای بیمه‌خارجی نخستین قدم را برای شروع فعالیت بیمه‌ای در ایران برداشتند اما، این قدم هرگز یک گام اساسی نبود.

از سال ۱۲۱۰ تا ۱۳۱۴ شمسی‌بیش از ۲۹ شرکت بیمه خارجی بتدریج اقدام به تاسیس نمایندگی بیمه در ایران کردند و به این‌ترتیب یکی ازحیاتی‌ترین فعالیتهای اقتصادی کشور در دست شرکتهای بیمه خارجی بود و هرسال مقدار زیادی اززارکشور خارج‌میشد.

تاسیس شرکت سهامی بیمه ایران

تاسیس شرکت سهامی بیمه ایران در آبان ۱۳۱۴ بفرمان اعلیحضرت رضا شاه کبیر حرکتی بود برای‌سپردن قسمت عمده‌ای از فعالیتهای اقتصادی مملکت بدست خود ایرانی و با توجه بوجود شرکتهای زیاد بیمه خارجی که در ایران فعالیت داشتند بیمه‌ایران وظیفه‌ای بزرگ برعهده داشت و برای آنکه بتواند نقش خود را بخوبی‌در اقتصاد و تجارت مملکت ایفا کند می‌بایست راهی دراز بپیماید ولی آمارهائی که در دست است نشان‌داد که بیمه ایران با برگزیدن سیاستی صحیح بسرعت‌و حتی سریع‌تر ازآنچه تصور می‌رفت این راه دراز را طی کرد.

حق بیمه‌ای که بیمه ایران در سال ۱۳۱۵ دریافت کرد ـ ۵۹۶۲۸۶۶ ریال بود در حالی که حق بیمه دریافتی همین بیمه ایران پس از ۳۹ سال تنها در هفت ماه اول سال جاری برقمی برابر ۵ر۷۶۰ میلیاردریال رسیده است. مقایسه این دو رقم حق بیمه دریافتی نشان می‌دهد که کشور از چه سرعت رشد در اقتصاد و اجتماع برخوردار شده و بیمه ایران برای شناساندن‌بیمه درجامعه چه‌کوشش وفعالیت ارزنده‌ای کرده است.

از سوی دیگر براساس آماری‌که‌در دست است تمام حق بیمه‌های دریافتی شرکتهای خارجی در ایران در سال ۱۳۱۴(سالی که در سه ماهسوم آن بیمه ایران پاگرفت) برابر ۸۰۱۷۰۰۰ ریال بود در حالی که بیمه ایران سال بعد یعنی در سال ۱۳۱۵توانست حدود ۶ میلیون ریال حق بیمه بگیرد در نتیجه ۶۳ درصد بازار بیمه کشور را در اختیار گرفت.

سرمایه اولیه بیمه ایران که در بودجه سال ۱۳۱۴ کل کشور برای فعالیتهای بیمه تخصیص داده شد ۲۰ میلیون ریال بود وامروز سرمایه‌بیمه ایران به یکونیم میلیارد ریال رسیده است یعنی بیش از ۷۰ برابر شده است.

زمانی که بیمه‌ایران شروع به‌فعالیت کرد رسالت داشت،نواع خدمات‌بیمه‌ای را در کشور به وجود آورد وبدین ترتیب وظائف سازمانهای بیمه‌کارمندان دولت و بیمه‌های اجتماعی را سالیان دراز برعهده داشت و بهمین سبب بیمه ایران را باید «بیمه مادر» نامید. حتی تا سه سال پیش که بیمه مرکزی بوجود آمد وظائف آن را نیز بیمه ایران عهده‌دار بود.

بیمه ایران در شروع فعالیت خود یعنی در چهار ماه آخر سال ۱۳۱۴ تن از سرنشینان اتومبیلها، دانش آموزان و دانشجویان کشور، سپاهیان دانش، بهداشت، ترویج و آبادانی، دانشجویان ایرانی‌مقیم‌خارج از کشور نزد بیمه ایران بیمه هستند. بیمه حوادث و نقص عضو وفوت سپاهیان دانش، بهداشت و ترویج‌و آبادانی یکی‌از خدمات‌بیمه‌ایران است. این بیمه به گروه عظیمی ازکسانی که در راه پیشرفت انقلاب شاه و مردم کمک می کنند اطمینان خاطر بخشیده است. طبق آمار موجود بیمه ایران‌از این بیمه سود مادی نبرده است بلکه هدف اساسی تامین آسایش خاطر و رفاه سپاهیان انقلاب بوده است.

بیمه آتش‌سوزی

اغلب آتش سوزیهای بزرگ که نابود کننده میلیاردها ریال سرمایه بوده از یک جرقه کوچک شروع شده است و خوشبختانه‌سرمایه‌های بزرگی که در اثر آتش سوزیهای عظیم نابود شده نزدبیمه ایران، بیمه آتش‌سوزی و انفجار بوده است به این ترتیب‌بیمه ایران ۳۹سال‌است کارخانه‌ها، انبارها، منازل مسکونی و میلیاردها ریال‌سرمایه دیگر را زیر پوشش بیمه‌ای قرار داده است.

یکی از اقدامات سودمند بیمه ایران در زمینه آتش‌سوزی اجرای بیمه‌خانه‌ها و آتانه روستائیان است. با توجه به اینکه خانه‌های روستائی سواحل بحرخزر همواره در معرض آتش‌سوزی می‌باشد و همچنین حق بیمه بسیار ناچیزی که برای بیمه خانه‌های‌روستائی در نظر گرفته شده سبب شده است‌که این بیمه بسرعت در روستاهای گیلان توسعه یابد.

بیمه ایران در سال گذشته درمجموع ـ ر ۳۵۷ر۴۸۰ر۴۶۲ ریال خسارت‌بیمه آتش‌سوزی پرداخته است.

بیمه اتومبیل وشخص ثالث

می‌دانیم یکقسمت‌ازتصادفات رانندگی مربوط به تاکسیها، کامیونها و اتوبوسهاست و رانندگان این وسایل اغلب قدرت و استطاعت مالی کافی ندارند که مصدوم یا وراث متوفی را بطور عادلانه راضی کنند. در این‌گونه موارد اغلب مصدومان یا وراث فوت شدگان از نظر عواقب انسانی وتجسم سیه‌روزی راننده اتومبیل مقصر حادثه به رضایت و پس گرفتن شگایت خود تن می‌دادند ولی بهرحال مصدوم یا وراث فوت شده دچار گرفتاریهای مالی بسیار می‌شدند. بیمه اتومبیل و شخص ثالث در این موارد به نجات چنین افرادی می‌شتابد. بیمه شخص ثالث در حال حاضر بر روی گروه عظیمی از انسانها که در خیابان ها و جاده‌های کشور به عنوان عابرومسافر در سایر رشته‌های اقتصادی نیز بیش از یک میلیارد و ششصد و هفتاد وپنج میلیون ریال سرمایه‌گذاری کرده‌است.

صددرصد سرمایه بانک بیمه ایران‌از طرف بیمه ایران تامین شده است همچنین شرکت نورد اهواز، لیلاند دیزل ایران، کشتیرانی ملی آریا، بانک توسعه سرمایه گذاری ایران، بانک ساختمان و شرکت پارسیلون از موسساتی هستند که بیمه ایران درآنها سهام دارد به‌علاوه میهمانسرای با شکوه شاه‌عباس‌دراصفهان‌و میهمانسرای زنجان نیز از محل اندوخته‌های شرکت سهامی بیمه ایران احداث شده‌است.

دو موسسه اخیر از نظر جلب توریست تاکنون نقش اساسی به عهده داشته است.

براساس آماری که در دست است‌فقط ۳۰ ریال خسارت پرداخت کرد و این رقم خسارت در سال ۱۳۱۵ که در واقع نخستین سال فعالیت مرکز بیمه ایران در عرصه‌ی اقتصاد و تجارت کشور بود به ۲۲۱ هزار ریال رسید حال آنکه بیمه ایران تنها در هفته‌ماه اول سال جاری بیش از ۱ر۱۰۹ میلیارد ریال خسارت در رشته‌های مختلف بیمه پرداخته است.

حق بیمه دریافتی بیمه ایران سال پیش (۱۳۵۲) از رقم ۴۸۲ میلیاردریال گذشت که نسبت به سال قبل آن (۱۳۵۱) ۵ر۵۰ درصد افزایش داشت و این رقم افزایش در هفت ماه سال جاری به۱۱۴ درصد رسید و نشان می‌دهد که از افزایش تولید ناخالص ملی در سال گذشته که رشدی بی‌نظیر در جهان داشت پیشی گرفت.

۴۸۲۰ میلیارد ریال حق بیمه

از سال ۱۳۴۱ بفرمان شاهنشاه آریامهر انقلاب شاه و مردم در تمام شئون کشور پرتو افکن شد و فعالیت های بیمه ایران رشد و توسعه‌ی فوق‌العاده‌ای یافت به طوری که رشد حق بیمه، بیمه ایران در سالهای‌اخیر از بسیاری از کشورهای پیشرفته‌نظیر آلمان، اتریش، دانمارک، ایتالیا، آرژانتین و اسرائیل سریع‌تر بوده است. سال ۱۳۵۲ بیمه ایران بافعالیت در رشته‌های بیمه آتش‌سوزی ودزدی، باربری، بدنه اتومبیل، شخص ثالث، حوادث، تمام خطر مقاطعه‌کاری و

برای نخستین بار در ایران بیمه تمام خطر مقاطعه کاری و نصب و شکست ماشین آلات صنعتی بوسیله بیمه ایران اجرا شد

نصب وشکست ماشین آلات صنعتی بیمه وسائط نقلیه آبی، هوائی، بیمه عمر، بیمه مسئولیت و بیمه اکتشاف واستخراج در مجموع ۷۱۲ر۷۲۰ر۸۱۹ر۴ ریال‌حق بیمه‌دریافت کرد که این رقم در تاریخ فعالیتهای‌بیمه در کشور بی‌سابقه بوده است.

روی آوری مردم به بیمه ایران ناشی از ارائه سرویس و خدمات‌بهتر وجبران سریع وصحیح خسارت‌است، مهمترین نقش بیمه ایران پرداخت خسارت به بیمه‌گذاران به منظور از بین بردن آثار ناگوار ناشی ازحوادث و اتفاقات است.

بیمه طرح های بزرگ عمرانی

همزمان باآغاز انقلاب سفید برای نخستین بار در ایران بیمه تمام خطر مقاطعه کاری و نصب و شکست‌ماشین آلات صنعتی بوسیله بیمه ایران اجرا شد. این بیمه پوشش و تامین بزرگی برای طرحهای عظیم عمرانی کشور است و توسعه‌و رشد آن ارتباط مستقیم بامیزان رشد فعالیت اقتصادی و صنعتی کشور دارد.

از آغاز اجرای این بیمه تا پایان شهریور ۱۳۵۳ طرح‌های بزرگ و متعدد عمرانی و صنعتی وسیله بیمه ایران بیمه شده است مانند سدهای فرحناز پهلوی، وشمگیر، شاه‌عباس کبیر، شهبانوفرح، داریوش کبیر، شاپوراول وبهبور ـ پالایشگاههای نفت تهران، کرمانشاه و شیراز ـ کارخانه های ماشین سازی اراک، کاغذسازی‌پارس و ذوب‌آلومینیوم، مجتمع پتروشیمی، طرح شاه‌لوله سراسری گاز و طرح‌گاز رسانی داخل شهرهای ایران، طرح آبرسانی دشت مغان، مجتمع ورزشی آریامهر و بسیاری از طرحهای عمرانی

بیمه سپاهیان انقلاب

میلیاردها ریال سرمایه های بخش خصوصی و عمومی و همچنین میلیونها درحال حرکت هستند و همچنین‌وسایل نقلیه موتوری پوششی از امنیت‌و بیمه را بوجود اورده است.

بیمه ایران فقط در سال گذشته ـ ر۱۵۸ر۹۴۱ر۶۶۹ ریال خسارت بیمه اتومبیل و شخص ثالث پرداخته است.

بیمه باربری

رونق اقتصادی ایران‌و حجم‌فوق‌العاده واردات و صادرات کالا و حرکت‌دائمی میلیاردها ریال کالا در راههای پرپیچ‌و خم جاده‌های داخلی کشور درصورتی بدون وقفه و سالم جریان خواهد داشت که بیمه باربری این کالاهارازیر پوشش قرار دهد.

توسعه بیمه باربری‌بیمه‌ایران درسال‌های اخیر قابل توجه است بطوریکه حق بیمه دریافتی ایران در سال گذشته ۷۷ر۸ درصد نسبت به سال قبل‌افزایش داشته است.

میزان خسارت پرداختی بیمه ایران‌در سال گذشته برای بیمه باربری ۲۳۹ر۳۶۴ر۸۹۶ ریال بوده است.

انواع بیمه عمر

یکی از اقدامات بسیار مهم بیمه‌ایران کوشش در تدوین آئین‌نامه جدیدی برای بیمه‌های عمر و بازنشستگی‌بود. بموجب آئین‌نامه تازه بیمه عمر از این پس بیمه شدگان اولا حق بیمه کمتری می‌پردازند و به نسبت حداقل ۷۵ درصد در منافع حاصل‌ازسرمایه‌گذاری های شرکت در این رشته‌سهیم خواهند بود. علاوه بر ان حق بیمه ماهانه‌آنان تا ۳۰۰۰ ریال و سرمایه بیمه عمر انها بطور کامل از پرداخت مالیات معاف است. بیمه ایران در سال گذشته ۸۹ر۷۶۳ر۰۶۷ ریال خسارت بیمه حوادث و ۱۲۳ر۱۱۰ر۷۹۹ ریال خسارت بیمه عمر پرداخته است.

سرمایه‌گذاریهای بیمه ایران

بیمه ایران از محل اندوخته‌های‌خود

نخستین هیأت‌مدیره بیمه‌ایران در سال ۱۳۱۴

ابوالقاسم‌فروهر ـ دکترفریدلیب ودکتر آقایان ودو عضو علی‌البدل: سروری و گلشائیان

هیأت‌عامل فعلی

امیر هوشنگ کاتوزیان مدیرعامل که در عین حال رئیس سندیکای بیمه‌گران‌نیزهست، حسام‌الدین‌نصیری‌قائم‌مقام، ایرج کریمی ومعزی دو عضو دیگر هیات عامل

سرمایه: ۱۵۰۰/ میلیون ریال

اندوخته‌ها: ۲۷۴۵/ میلیون ریال

حق بیمه‌در هفت‌ماهه‌اول سال جاری/ ۵۷۶۰ میلیون ریال

نیازمندیهای اطلاعات تلفنی آگهی قبول میکند

۳۱۱۲۲۵-۳۱۱۲۲۴
۳۱۱۲۲۹-۳۱۱۲۳۰

بیکنفر دوشیزه یا بانو
جهت ماشین نویسی فارسی و لاتین در شرکتی با داشتن دیپلم ریاضی مورد نیاز است تلفن‌های ۳۰۴۱۸۱ و ۳۰۴۲۷۲
آ ـ ۱۶۵۰۰

بچند دوشیزه برای فروشندگی نیازمندیم
چهارراه امیراکرم کرست فروشی تارمانس ۴۶۴۸۲
۱ ـ ۱۶۵۲۱

دوشیزه یا بانوئی که به کار سرپیچی وارد باشد استخدام می‌شود تلفن ۸۲۹۹۴۵
آ ـ ۱۶۵۱۸

جوانی با سیکل اول جهت تحصیلداری و یك نفر کارگر ساده جهت نظافت لازم است
تلفن ۲۸۴۶۳
آ ـ ۱۶۵۳۱

شرکت فراکو
نیازمند به افراد زیر می باشد .
۱ ـ منشی که تسلط کامل بماشین نویسی فارسی و لاتین داشته باشد .
۲ ـ کارمند مرد یا زن دفتری که آشنائی به ماشین نویسی فارسی داشته باشد .
۳ ـ یك نفر مستخدم و دربان
با تلفن های ۴۱۵۱۰ ـ ۴۶۳۵۷ ـ ۴۷۴۵۱ تماس بگیرید ۱ ـ ۳

استخدام فوری
دفتر املاک شهیر بشخص با سوادی که به امور ملکی وارد باشد نیازمند است آریاشهر تلفن ۹۷۳۹۷۸
۱ ـ ۲ ـ ۱۶۳۲۰

یک نفر دوشیزه ماشین‌نویس فارسی و لاتین
یک نفر دوشیزه تلفنچی و یک نفر مسئول اطلاعات که سابقه کار داشته باشند با حقوق مکفی استخدام میشوند برای استخدام بشرکت مهندسین مشاور «جدفرص» مقابل پمپ بنزین عباس‌آباد کوچه تبریزی پلاک ۱۱ مراجعه فرمایند تلفن ۸۵۴۸۸۹
آ ـ ۹۹۲۰۵

بیك دوشیزه یا بانوی جوان با تحصیلات حداقل ششم ابتدائی جهت تلفن نیازمندیم
تلفن : ۷۶۴۱۹۳
آ ـ ۱۶۵۱۴

یک نفر سرایدار با ضامن معتبر با سواد متاهل خدمت سربازی انجام داده سن ۲۵ سال به بالا استخدام میشود حائزین شرایط از ساعت ۴ الی ۶ بعد از ظهر با تلفن ۴۳۷۷۵ مذاکره نمایند .
آ ـ ۱۶۵۱۳

بیك تعمیرکار درجه یکرادیو و تلویزیون نیازمندیم ازساعت ۶ بعد از ظهر به بعد تماس گرفته شود تلفن ۳۴۵۶۶۱
آ ـ ۱۶۵۳۶

استخدام

۱ ـ انباردار با سابقه
۲ ـ سرکارگر کمدساز
۳ ـ کمد ساز با دوسال سابقه کار
۴ ـ جوشکار استنلس ـ استیل (آرگون)
۵ ـ کارگر تراشکار با دو سال سابقه کار
۶ ـ سرکارگر مبل‌ساز (فرنگی‌ساز) باسابقه‌کار واجدین‌شرایط‌درصورت داشتن معافی نظام‌وظیفه و حداقل سواد چهارم ابتدائی از ساعت ۸ الی ۱۱ صبح به کیلو متر ۱۶ جاده مخصوص کرج مقابل پمپ بنزین‌شرکت وارکو وباتلفن ۹۵۵۷۱۷ تماس بگیرند .
۱ ـ ۳ آ ـ ۱۶۱۷۶

خانمی به مشخصات ذیل جهت کمك در امورخانه‌داری در یک خانواده ایرانی مقیم خارج از کشور مورد احتیاج است .
۱ ـ سن بین ۳۰ الی ۵۰ سال فقط
۲ ـ نداشتن سوء پیشینه و دارای معرف معتبر
۳ ـ تضمین حداقل سه‌سال خدمت .
۴ ـ وارد به امورخانه‌داری
۵ ـ گلیه مخارج مسافرت بعهده استخدام کننده خواهد بود .
تلفن ۳۰۰۳۱ الی ۳۰۰۳۵
صبحها بین ۱۰ الی ۱۲ بعد از ظهرها بین ۵ الی ۷
آ ـ ۱۱۳۰۵

استخدام بازاریاب

چندنفر جوان دیپلمه شیك پوش و خوش‌بیان علاقمند به کار های مطبوعاتی تمام وقت با حقوق و مزایای قابل توجه استخدام میشوند. داوطلبین مشخصات کامل خود را به راهنمای شماره ۱۲۸۸ روزنامه اطلاعات ارسال دارند .

مهندسین مشاور
به یک نفر دوشیزه سکرتر مسلط به تایپ فارسی ولاتین نیازمند است همه روزه از ساعت ۱۰ تا ۱۳ خیابان شاه چهارراه ۲۰ متری دوم جنب هسکوارنا تلفن ۴۳۴۷۳
آ ـ ۹۹۲۵۰

کارخانه بافندگی زران
تعدادی کارکر جهت رفوگری پارچه استخدام مینماید
داوطلبین بین ساعت ۷ تا ۱۲ ظهر و ۴ الی ۸ بعدازظهر به کیلومتر ۲۰ جاده مخصوص کرج ایستگاه چیت‌گر مراجعه نمایند
آ ـ ۱۶۵۱۵

چند نفر سیمکش خطوط هوائی جهت کاردرخارج از تهران مورد نیازاست
تلفن ۲۸ ـ ۷۶۱۰۲۷

استخدام

تجارتخانه الکترو فروزان‌برای تمام وقت با تعهد حداقل دو سال کار افراد ذیل را باتوجه به استعداد و کاردانی با حقوق مکفی استخدام مینماید.
سن بین ۲۵ الی ۳۵
۱ ـ خانم با تحصیلات‌دیپلم به بالا مسلط به مکالمه و مکاتبه تجاری انگلیسی .
۲ ـ خانم با تحصیلات منشی‌گری با حداقل دو سال سابقه کار .
۳ ـ آقا با تحصیلات دیپلم ریاضی آشنا به دفتر نویسی (حسابداری)
۴ ـ آقا با تحصیلات دیپلم مسلط به انجام امور اداری خارج از تجارتخانه دارای کواهینامه رانندگی .
۵ ـ انباردار با تحصیلات سیکل به بالا مسلط به امور انبارداری .
۶ ـ راننده با تحصیلات سیکل به بالا با حداقل ۵ سال سابقه رانندگی .
متقاضیان فقط روز های یکشنبه ـ سه‌شنبه و پنجشنبه بین ساعت ۵ الی ۷ بعد ازظهر لطفا در اولین‌فرصت‌به‌چهارراه تخت‌طاووس روزولت (تخت طاووس شرقی) شماره ۱۲ مراجعه فرمایند . تلفن ۶۷ ـ ۸۴۵۰۶۶
۱ ـ ۱۶۲۰۷

به یك نفر انباردار وارد به ابزارآلات و اشنائی کامل به انگلیسی و با تجربه نیازمندیم عارضمندان به تلفن ۸۴۶۶۱۱ مراجعه نمایند.

تعدادی فوق دیپلم راه‌و ساختمان جهت کار در نزدیکی همدان استخدام میشود متقاضیان با راهنمای شماره ۱۳۰۲ روزنامه اطلاعات مکاتبه نمائید .
۱ ـ ۳

بتعدادی دوشیزه واردبه تایپ فارسی و لاتین و فروشندگی لوازم‌صوتی با سخن‌گوئی‌بتلفن مراجعین‌نیازمندیم‌تلفن ۸۲۴۸۶۶
آ ـ ۱۶۴۷۵

چند نفر دختر و پسر شلواردوز مورد نیازاست آدرس میدان‌فوزیه‌پاساژ خوش قدم طبقه‌سوم‌پلاك های ۵۹ و ۶۰
۱ ـ ۲

دوشیزه یا بانوی تحصیلکرده جهت کار درمطب‌دندانپزشکی بعد از ظهرها مورد نیازاست تلفن ۸۳۸۲۸۳
آ ـ ۱۶۴۷۰

تعدادی دوشیزه و یا بانو جهت ارائه محصولی با حقوق ثابت و پورسانت نیازمندیم تلفن ۵۳۹۷۴۶

یکنفر نقشه‌کش برای تمام روز موردنیاز است تلفن ۸۴۹۶۵۴

کارگر لوله کش آب‌سرد و گرم و چدن کار ـ نیازمندیم تلفن ۸۴۱۱۴۱

کارخانه‌ای درخیابان‌برق آلستوم به عده‌ای کارگر مرد نیازمند است تلفن ۹۷۶۷۶۴
۱ ـ ۷

استادکار سراج
رویه‌کوب مبل و صندلی گردان نیازمندیم تلفن ۷۹۲۳۲۰
آ ـ ۱۶۴۷۹

مستخدم‌زن شبانه‌روزی مورد نیاز است تلفن ۷۵۹۱۳۲
آ ـ ۱۶۴۸۰

شرکت صنعتی مدرن تکنیك
به تعدادی کارگر فنی باتحصیلات‌سوم‌متوسطه و آشنا بزبان انگلیسی نیازمند است داوطلبین به خیابان تخت طاووس مقابل امیر اتابك‌مراجعه نمایند .
۱ ـ ۲

چند نفر چرخکار سری دوز مرد و وردست با حقوق مکفی استخدام‌می شود تلفن ۶۶۵۶۷۵ از ۶ تا ۸ بعداز ظهر
۱ ـ ۲

بانوی دفتردار موردنیاز است ، امیریه پائین‌تراز چهار راه معزالسلطان خانه هنر
۱ ـ ۴

بچند نفر بازاریاب مرد که در رشته تزئینات ساختمان سابقه کار داشته باشند با حقوق مکفی و پورسانت تمام وقت نیازمندیم تلفن
۶۲۱۹۷۶
۱ ـ ۳

بیکنفر خیاط برشکار طراح در رشته تولیدی‌و دو نفر دوزنده ورزیده‌با مزایای خوب وفوق‌العاده نیازمندیم تلفن ۳۵۲۷۷۴
۱ ـ ۵ آ ـ ۱۶۲۸۹

استخدام‌دوشیزه‌بسته‌بند
عده‌ای دوشیزه برای کار بسته‌بندی لوازم آرایش دارای سواد خواندن و نوشتن و حداکثر سن ۲۵ سال استخدام میشوند .
بکارخانه بلنداکس جاده قدیم شمیران بالاتر از سه‌راه ضرابخانه انتهای‌کوی‌لاجوردی مراجعه فرمائید .
آ ـ ۹۸۹۹۷

درمانگاه شماره ۲ شهرری بیمه‌های اجتماعی به یک نفر پزشک عمومی نیازمند است داوطلبان جهت آگاهی از شرایط استخدام به محل درمانگاه واقع در میدان‌ششم بهمن مراجعه فرمایند .
درمانگاه شماره ۲شهرری
۱ ـ ۱۶۳۸۷

پرستار بچه

با دو سال سابقه کار شبانه روز مورد احتیاج است از ساعت ۹ تا ۱ بعد از ظهر به خیابان جاده قدیم‌شمیران بالاتر از سینما مولن‌روژ بنیاد اردکانی پلاك ۵۲۵ بهیاران حق تقدم دارند
آ ـ ۱۶۴۰۱

آگهی استخدام

نمایشگاه مبل خواب به چند نفر خانم جهت فروشندگی نیازمنداست.
۱ ـ داشتن سواد فارسی (مدرك تحصیلی‌موردنظر نیست)
۲ ـ سن ۲۰ الی ۳۵سال بلوار الیزابت تلفن های ۶۶۲۱۰۱ ـ ۴۲۲۵۹

بچندکارگر درب‌وپنجره آلمینیوم کار و کابینت ساز آشپزخانه‌نیازمندیم تلفن ۷۸۱۸۹۸

بتعدادی‌بازاریاب‌ورزیده مرد با مزایای عالی‌جهت امور بیمه ، تاسیسات و تزئینات نیازمندیم تلفن ۴۰۱۶۲

بیك یاچندنفر کارگر زنانه دوز نیازمندیم تلفن ۴۶۴۳۴
آ ـ ۱۶۴۵۰

زیمن‌کواستخدام‌مینماید
۱ ـ خانم ماشین نویس فارسی
۲ ـ ویزیتور دیپلمه با حقوق ثابت و مزایا
۳ ـ متصدی ابدارخانه
آدرس امیرآباد نرسیده به چهارراه آریامهر شماره ۴۶۸ جنب بانک اعتبارات طبقه‌آخر ۴ الی ۸ بعد از ظهر مراجعه نمائید .
آ ـ ۱۶۴۴

بیك نفر سکرتر که به تایپ فارسی آشنائی کامل داشته باشد برای تمام وقت نیازمندیم‌تلفن ۸۳۴۱۴۹

تعدادی تلفنچی
زن و مرد مسلط به زبان انگلیسی مورد نیاز تلفن ۸۸۵۲۰۰ و ۸۸۳۸۲۸
آ ـ ۱۶۴۵۷

یکنفر سکرتر

و چند نفر دوشیزه یا بانو دست‌دوز نیازمندیم نشانی : نواب شمالی نرسیده‌به‌ایزنهاور طبقه چهارم ایران کابینک موسسه شادو ۹۳۴۷۱۳
آ ـ ۱۶۴۵۳

استخدام حسابدار

حسابدار ورزیده و با تجربه جهت دفترنویسی مورد نیاز است لطفا با تلفن های ۲۸ ـ ۳۱۹۴۲۵ تماس حاصل نمائید .
۱ ـ ۲ آ ـ ۱۶۴۵۲

کارگر مرد یا زن که آشنا به زنانه‌دوزی‌باشد مورد نیاز است با تلفن ۸۳۳۵۸۹ تماس‌بگیرید
آ ـ ۱۶۴۲۷

یك راننده متاهل
بدون بچه برای ۲۴ ساعت با حقوق کافی و سکونت درمحل کار استخدام میشود داوطلبین با تلفن ۲۱۶۹۳ و ۲۷۴۸۸ تماس بگیرند .
آ ـ ۱۶۴۳۴

تعدادی تکنیسین راه و ساختمان
با سابقه جهت کارگاههای ساختمانی در کرمانشاه مورد نیاز است افراد داوطلب به آدرس : تهران خیابان سعدی جنوبی ساختمان تقی‌نیا طبقه چهارم شماره ۴۰۵ و ۴۰۷ مراجعه فرمایند .

بتعدادی زمین شناس
وآبشناس برای همکاری در طرحهای عمرانی نیازمند است تلفن ۸۳۸۸۲۶
آ ـ ۱۶۳۸۱

راننده متاهل با حد اقل ۵ سال سابقه کار استخدام میشود تلفن ۸۳۷۰۰۴

به چند فروشنده نیازمندیم فروشگاه نیلی فردوسی مقابل بانك ملی
آ ـ ۱۶۴۲۲

شرکت مهندسین‌مشاور
منشی ماشین نویس استخدام می نماید تلفن ۸۳۴۷۷۵ ـ ۱ ـ ۲

استخدام فروشنده
فروشنده باسابقه‌جهت‌فروشگاه شرکت تعاونی مصرف (جدید التاسیس) با تضمین ملکی‌مورد احتیاج است طالبین با تلفن ۵۳۰۴۲۵ تماس حاصل نمایند
آ ـ ۱۶۴۰۵

بیك بانو برای انجام کارهای منزل
یک خانواده چهار نفره بطور روزانه نیازمند است تلفن ۸۵۷۴۷۹ صبحها ۹ تا ۱۲ عصر ۳ تا ۷
آ ـ ۱۶۳۹۰

نامه رسان با موتور
شخصی مورد نیازاست در ساعات اداری باتلفن ۸۳۱۰۲۱ ـ ۲۴ تماس حاصل نمائید.

چند نفر سرویسکار
شوفاژ تهویه که حداقل دو سال سابقه کارداشته باشند مورد نیاز است متقاضیان به تلفن ـ ۴۸۱۹۳ ـ ۴۸۱۹۰ مراجعه فرمایند .

بچند نفر کارگر ساده جهت‌کارخانه‌مواد غذائی نیازمندیم تلفن۳۵۵۰۶۷

شرکت کارفه

بیك نفر خانم ماشین نویس فارسی و لاتین نیازمند است متقاضیان لطفا با تلفن ۸۳۲۰۹۱ تماس حاصل فرمایند .
آ ـ ۱۶۳۴۸

چند نفر بازاریاب و یا با تجربه مورد نیاز است تلفن ۸۳۵۰۱۱ لطفا با تلفن‌های : ۸۲۱۵۰۱۱ و ۸۲۲۹۷۸ و ۸۲۳۵۳۱ تماس بگیرید .
آ ـ ۱۶۲۱۹

بیك کارگر زن یا مردکه تجربه کافی در آرایش زنانه داشته باشد نیازمندیم تلفن ۳۱۰۳۱۰

استخدام مکانیك ماشین های بسته‌بندی تلفن ۹۵۴۷۱۱

استخدام کارگر زن‌ومرد تلفن ۹۵۴۷۸۴

نصاب کفپوش تایل و کاغذ دیواری استخدام میشود شرکت نگاه ۸۲۰۱۳۷

به یك خدمتگزار زن
شبانه روزی نیازمندیم تلفن ـ ۷۷۱۲۸۹ صبحها از ساعت ۸ تا ۱۰
۱ ـ ۳ آ ـ ۱۶۳۲۸

برنامه نویس ارشد
به زبان کوبل با سابقه کار استخدام‌میشود تلفن ۸۲۱۳۵۹
۱ ـ ۱۳ ـ ۱۶۳۴۵

بتعدادی کارگر جوشکار نیازمندیم تلفن : ۳۱۷۴۱۰ و ۳۰۰۰۳

۱۷ نفر دیپلمه
پس از دیدن یکدوره یکماهه کارآموزی حسابداری ، دفترداری دوبل مشغول بکار خواهند شد تلفن ۳۱۴۰۴۰

شریک

یك سازمان وسیع تجارتی برای کار تجارتی پردرآمد
یک شریک باسرمایه‌حداقل ۱۰۰ هزار تومان احتیاج داردفوری با تلفن ۸۳۳۴۹۲ تماس‌بگیرید
آ ـ ۱۶۴۴۲

جویای کار

خانمی تحصیلکرده
بعد از ظهرها و چهار روز صبحها آماده اداره کردن ویا سرپرستی خانواده محترمی را دارد لطفا با ۸۳۰۲۵۱ شماره تلفن فوق روزهای سه‌شنبه ـ چهارشنبه و پنجشنبه تماس بگیرید.
آ ـ ۱۱۳۰۷

A young persian
Senior Executive with 10 years management experience (Marks & Spencer, Safeway London) is looking for a suitable job. Please call 849919.

قابل توجه شرکت های مهندسی مشاورومدارس عالی
اینجانب آماده برای تحقیق و تدریس با مدرک فوق لیسانس اقتصاد عمران تلفن ۹۲۰۲۲۵
آ ـ ۱۶۴۷۲

جوانی با مدرکسوم دبیرستان با معافی تمام وقت جویای‌کار در شرکت‌ها و موسسات راهنمای ۱۳۰۰ روزنامه‌اطلاعات
آ ـ ۱۶۳۹۸

آموزشگاهها

ماشین‌نویسی ربانی
شما را بابهای‌کم درزمانی‌کوتاه برای‌استخدام آماده‌میکندشاه ـ آباد‌مقابل‌سینماحافظ ۳۱۷۱۳۵

ماشین نویس
بیژن همانداراد
میتوانید امتحان‌کنید‌میدان‌ژاله تلفن ۳۴۸۳۸۴

فقط با ۴۰۰ ریال
دوره ماشین‌نویسی، حسابداری دفترداری دوبل . منشیگری و بایگانی را در آموزشگاه‌پوریا بیاموزید
تلفن ۴۰۷۶۶
۱ ـ ۵ آ ـ ۱۶۳۳۷

رانندگی جاوید

قبولی شما را تضمین مینماید کلاس آئین‌نامه مجانی است
تلفن ۹۵۰۸۵۳
۱ ـ ۱۵۲۷۶

آموزشگاه خیاطی روشن‌و بکمك خودآموز
با کمترین مدت و بودجه و شرایط تلفن ۶۲۹۳۱۷
آ ـ ۱۶۵۰۷

تدریس خصوصی

باهفته‌ای یك‌جلسه‌تدریس در کلیه دروس قبولی شما را تضمین میکنیم دانشجویان سال چهار پلی‌تکنیك با چهار سال سابقه تدریس خصوصی تلفن ۷۵۳۵۸۳

تدریس خصوصی ریاضیات فیزیك مکانیکو ترسیمی‌رقومی توسط لیسانسیه ریاضی تلفن ۹۲۷۶۶۵
۱ ـ ۱۶۲۴۰

۸۴۹۶۳۵
انگلیسی کنتراتی تضمینی

۶۲۲۴۵۷
انگلیسی فرانسه
مقدماتی تا عالی

تضمینی

ریاضیات ، فیزیك پنجم و ششم ۹ ـ ۶۳۰۰۶۰ داخلی ۳۷۱ رشیدی

ریاضیات فیزیك شیمی بویژه ششم متوسطه‌توسط‌دانشجوی سال چهارم مهندسی مکانیک پلی‌تکنیک‌تلفن ۸۳۹۷۴۴ اطاق ۵۰۴ معینی
آ ـ ۱۶۴۷۳

ریاضیات و فیزیك دبیرستان و راهنمایی از ۳ بعد از ظهر ببعد با تلفن ۹ ـ ۶۳۰۰۶۱ داخلی ۲۰۴ اطاق ۲۴۹

ریاضیات فیزیك‌وشیمی دبیرستان تلفن ۸۲۱۳۶۱
۱ ـ ۳ آ ـ ۱۶۳۳۱

انگلیسی کنتراتی تضمینی ۸۳۳۳۱۹

انگلیسی درسطح عالی MISS ELINA ۹۳۶۱۸۱

مکالمه خصوصی‌زبانهای انگلیسی عربی فرانسه بطریقه مکاتبه‌ای وضبط نوار یا حضوری تلفن ۷۵۲۱۹۱ یا صندوق پستی ۱۶۰۸ ـ ۱۴ مکاتبه فرمائید
۱ ـ ۱۰

انگلیسی توسط بانوی انگلیسی ۴۷۱۴۱

پنجم ابتدائی تلفن ۸۲۱۳۶۱
۱ ـ ۳

ریاضیات راهنمائی تلفن ۸۲۱۳۶۱

آخرین نهم تضمینی تلفن ۸۲۱۳۶۱

فیزیك شیمی ریاضیات دوره راهنمائی تضمینی ـ ۶۶۳۰۳۴
۱ ـ ۲ آ ـ ۱۶۳۱۶

مشاوره و تدریس‌دروس‌دبستان ـ راهنمائی ـ متوسطه تلفن ـ ۸۲۷۶۸۲

استاد خارجی ۸۳۳۳۱۹

انگلیسی توسط لیسانسیه انگلیسی ۷۹۶۲۱۸
آ ـ ۱۶۵۰۹

انگلیسی فرانسه‌آلمانی ۸۳۳۳۱۹

آمادگی برای امتحانات ویژه دانش آموزان دبیرستان‌البرز ۳۰۴۹۴۲

املاك ومستغلات

فروش

خانه فروشی
در آریامهر خانه شمالی ۶ اتاق‌زیرزمین تلفن ، کولر ، ۱۶۰ متر ۴۵۰ هزار تومان ۶۲۸۹۳۲

اول خیابان سلطنت‌آباد
خانه‌ای دونبش مستغلاتی دو طبقه هر طبقه ۵ اطاق با سرویس مجهز تلفن کولر لوله‌کشی شوفاژ بعلت مسافرت قیمت مقطوع ۵۲۰ هزارتومان ۸۰۷۹۳۸ و ۸۴۵۵۴۴
آ ـ ۱۶۴۵۴

منزلی شمالی‌بمساحت ۲۳۷متر ۲ طبقه با تلفن و کولرخیابان دانشگاه بین شاه و شاهرضا قیمت ۴۸۰۰۰۰ تومان تلفن ۴۹۹۴۰ بعد از ظهرها
آ ـ ۱۶۵۳۰

منزلی بسیار لوکس
واقع در سید خندان خیابان خواجه عبدالله‌انصاری‌بمساحت ۳۱۶ متر مربع دارای ۷ اطاق خواب ، سالن ، نهارخوری با هال بزرگ ، تلفن ، کولر ، کاغذ دیواری به مبلغ هشتصد هزار تومان بفروش میرسد . آقای شوشتریان شماره تلفن ۸۳۳۹۸۱
آ ـ ۹۸۹۹۸

خانه های ۳ تا ۱۲ طاقه نوساز در تهران پارس فروشی ۷۸۱۳۷۳

آپارتمان فروشی

لطفا توجه و مقایسه فرمائید
آپارتمانهای
۳ و ۴ و ۵ اطاقی نوسازمدرن با شوفاژ روشن‌و کارژوحیاط و تراس و بالکن و بعضی‌بدون شوفاژ به قیمت هـای : ۱۶۰ و ۱۷۰ و ۱۸۰ و ۱۹۰ و ۲۰۰ و ۲۳۰ و ۲۳۵ هزار تومان در بهترین نقاط تهران پارس و میدان فرح‌در آخر ۴۵ متری سید خندان و خیابان‌های سرسبز و فرجام و مینو با سه امتیاز ارزانی مرغوبیت‌و عدم کمیسیون‌بفروش میرسد
تلفن ۷۹۱۵۵۴

چند دستگاه آپارتمان
لوکس مهندسی‌ساز با دواطاق خواب و سالن پذیرائی وناهار خوری و شوفاژ روشن با سرویس کامل مقطوع ۱۶۵ هزار تومان در حوالی چهارراه پنج متری سید خندان بفروش میرسد تلفن ۷۹۴۶۶۹ آقای سرپری
آ ـ ۱۶۳۸۹

آپارتمان فروشی در یوسف آباد
نوساز لوکس ۴ اطاق هال ۵×۷٫۵ متر شوفاژ روشن تلفن مستقل ۳۵۰ و ۴۰۰ هزار تومان تلفن ۹۳۶۶۹۸
آ ـ ۱۶۴۳۵

۳ دستگاه آپارتمان مسکونی‌ویکدستگاه‌جهت دفتر کار حوالی نادری ۶۶۵۵۱۹

مدرنترین آپارتمانهای
۲ و ۳ و ۴ و ۵ اطاقه برای فروش موجود است تهیه‌مسکن کورش ۸۴۷۹۸۲ و ۸۵۳۷۳۶
آ ـ ۱۶۳۴۳

آپارتمان فروشی
خیابان گاندی ۶۳۳۶۰۱ و ۶۳۳۴۲۶ و ۶۳۰۲۷۴

سه‌دستگاه آپارتمان
۵ اطاقی با شوفاژ به فروش میرسد تلفن ۹۷۹۴۰۰
آ ـ ۱۶۵۱۷

آپارتمان های فروشی‌در شمال شهر ۸۴۵۵۰۴
دو دستگاه اپارتمان‌با سرویس بفروش میرسد تلفن ۶۳۵۹۸۶

آپارتمان فروشی
یوسف‌آباد خیابان بیستون ۶۳۰۹۶۳
آ ـ ۱۶۲۵۶

تهران پارس‌خانه‌های‌مستغلاتی و ویلائی واپارتمانهای فروشی ۷۸۲۱۲۸
۱ ـ ۱۵۲۰۹

در الهیه شمیران خانه یکطبقه و دوطبقه فروشی ـ ۸۶۴۹۵۱
آ ـ ۱۶۳۹۱

خانه‌های ویلائی و مستغلاتی و اپار تمانی لوکس از ۶۰۰ هزار تا ۵ میلیون‌تومان‌درشمال شهر فروشی تهیه‌مسکن‌کورش ۸۴۷۹۸۲ و ۸۵۳۷۳۶
۱ ـ ۱۶۳۴۴

روزولت بهترین نقطه ۲۵ شهریور
یک منزل سه طبقه دارای ۶ اطاق ماشین‌رو با ۱۲۰ متر زمین ۲۱۰ متر بناشخصی‌ساز بسیار لوکس با تلفن و دو کولر با پرده کرکره به مبلغ ۳۶۰ هزار تومان فوری بفروش میرسد تلفن ۸۴۲۳۱۹
آ ـ ۱۶۴۱۸

منزل بمساحت ۶۰۰متر مربع جنوبی ۳ طبقه تیر آهن قدیمی ساز باتلفن خیابان قوام‌السلطنه بر خیابان ایرج پلاك ۲۰متر مربعی ۲۰۰۰ تومان ۸۳۰۸۳۵ یا ۸۲۸۳۴۹

منزل فروشی دو طبقه و نیم مستغلاتی ۲۴۵ متر نوساز شاهرضا مقابل دانشگاه قیمت ۵۳۰ هزار تومان تلفن ۶۲۹۸۹۴ و ۴۱۵۹۵
۱ ـ ۱۶۲۵۷

خانه فروشی
خانه‌ای ۴ اطاق ۳۱۰ متر با مغازه بزرگ سه‌نبش فروش لاستیک و تعویض روغن مجهز با جواز در بهترین نقطه نارمک سیمتری ایستگاه دفتر ۷۹۶۶۶۸
آ ـ ۱۶۳۸۸

خانه‌ای بمساحت ۲۷۵ متر سه طبقه ۱۲ اطاق باسرویس و ۲ باب مغازه در خیابان فردوسی کوچه بلزیک به مبلغ ۵۵۰ هزار تومان‌بفروش‌میرسد تلفن ۳۱۴۷۷۳ و ۳۱۰۴۴۶

اوکازیون
خانه‌ای‌دو طبقه‌در خیابان دامپزشکی هر طبقه ۴ اطاق وهال مستقل باسرویس کامل به قیمت ۴۵۰ هزار تومان بفروش میرسد تلفن ۸۸۱۰۴۳

خانه فروشی
نوساز بر جاده‌تهران‌نودونیش ۴۰۰ متر ۷ اطاق مجهزبتلفن ۷۹۱۲۶۱ مراجعه شود
آ ـ ۱۶۲۱۶

خانه های نوساز تهران پارس ۴ تا ۱۲ اتاقه با وام بانکی ۷۸۱۹۱۸

خانه‌ای شخصی ساز شمالی یوسف‌آباد محمد رضا شاه خیابان ۲۲ دو طبقه‌باز‌یرزمین هر طبقه ۴ اطاق ۳۲۰ متر مساحت ۴۵۰ متر بنا مقطوع ۹۶۰ هزار تومان تلفن ۶۳۸۴۷۷
آ ـ ۱۶۳۹۴

دو ملك بر خیابان نادرشاه مناسب برای کار و سکونت بمساحت ۱۵۰ متر با ۲۰۰متر ساختمان و ۲۳۰ متر با ۶۰۰ متر ساختمان بفروش میرسداز ۲ تا ۸ بعد از ظهر ۶۲۱۶۰۹

خانه‌های اجاره و فروشی موجود ۹۳۲۷۴۷
آ ـ ۱۵۴۳۹

کالدر دربارکن برقی آلمانی
CALDER
باگوشی نشکن رنگی و رنگ پیانوئی
بوسیله تلفن خبارکش دهید. نماینده انحصاری، تلفن ۶۸۱۰۱۱
فروش در کلیه الکتریکی ها در تهران و شهرستانها

آگهی استخدام
یك شرکت فراسوی بچند نفر سکرتر که بزبان فارسی و فرانسه آشنائی کامل داشته باشند و همچنین بچندنفرمکانیك ماشین‌آلات تولیدی و صنعتی وچند انبباردار نیازمند است .
داوطلبین میتوانند همه روزه بکیلومتر ۲۴ جاده مخصوص کرج شرکت کفش بلا از ساعت ۱۵ الی ۱۷ مراجعه کنند.

استخدام مترجم
انجمن ملی حمایت کودکان یکنفر مترجم زبان انگلیسی که در کار مطبوعات تجربه کافی داشته باشد استخدام مینماید .
داوطلبان میتوانند صبحها بقسمت استخدام‌و عملیات پرسنلی انجمن واقع در اوین انتهای خیابان دانشگاه ملی مراجعه نمایند .

URGENTLY NEEDED EXECUTIVE SECRETARIES

HIGH SALARY, good fringe benefits, excellent working conditions. PARS ELECTRIC MANUFACTURING requires the services of two executive secretaries for its central offices on Iranshahr Avenue.

Qualified candidates are requested to apply to Pars Electric Manufacturing Co. at 563 Eisenhower Avenue, 7-10 a.m. and 2-4 p.m.

R.E.
RESEARCHING ENGINEERS
گروه مهندسین تحقیقاتی آر.ای
بچند نفر مهندس ساختمان با سابقه‌حداقل ۵ سال برای کارگاه های ساختمانی مورد نیازاست افراد داوطلب ذیصلاحیت به دفتر مرکزی شرکت واقع در خیابان سعدی جنوبی ساختمان تقی‌نیا شماره ۴۰۵ ـ ۴۰۷ مراجعه فرمایند.

آگهی استخدام
اگرفکر میکنیدکه درشغل فعلی به پیشرفتی نائل نمیشوید وازقدرت خلاقه شما به حد کافی استفاده نمیشود شرکت کولد الکتریك ایران . تنها سازنده الکترو موتور وژنراتور درتبریز برای مشاغل ذیل بوجود شما احتیاج فوری دارد
۱ ـ مدیر امور اداری
۲ ـ مدیر تهیه مواد
۳ ـ مهندسین برق ،مکانیك ، صنعتی
۴ ـ حسابدار فارسی و انگلیسی
۵ ـ منشی
متقاضیان علاوه بر تجربه کافی درشغل مربوطه میبایستی معافیت سربازی و مسلط بودن بزبان انگلیسی باشند متمنی است مشخصات خود را بنشانی ذیل ارسال فرمائید شرکت کولدالکتریك ایران خیابان پهلوی خیابان فرهید شماره ۳۷ محمد شریفی تماس حاصل فرمائید .
۱ ـ ۲

مرکز راهنمائی دانشجویان
اخذ پذیرش از دانشگاه ها و دبیرستان های آمریکا ـ کانادا ـ انگلستان وسوئیس برای دوره های دبیرستان ـ لیسانس و فوق لیسانس تلفن ۶۶۱۷۹۸ بین ساعات ۱۳ الی ۷ بعداز ظهر

این مهندسین مشاور اشخاص زیر را استخدام مینماید
۱ ـ چهار نفرمهندس آبیاری‌وآبادانی دانشگاه تهران که قبل ازسال ۱۳۴۹ فارغ‌التحصیل شده‌باشند.
۲ ـ سه‌نفرنقشه کش
۳ ـ یکنفر دوشیزه یابانوی سکرتر آشنا به تایپ‌فارسی ولاتین .
داوطلبان میتوانند همه‌روزه‌جهت مصاحبه صبحها بین ساعت ۹ تا ۱۲ و عصر هابین ساعت ۵ تا ۸ به‌آدرس خیابان‌پهلوی بالای میدان ونك دست راست‌کوی هوشیارشماره ۲۶ مراجعه نمایند.

استخدام فوری کارگرپرسکار ـ کارگر ساده ـ کارگر باربر
شرکت ژنرال الکتریك ایران‌برای کارخانه تولیدات خود واقع درجاده کرج به عده‌ای کارگر با شرایط زیر احتیاج دارد .
۱ ـ کارگر پرسکار با سابقه کافی در این امر حدود ۱۰ نفر
۲ ـ کارگر ساده ـ جوان‌وقوی‌بنیه حدود ۱۰ نفر
۳ ـ کارگر باربر ـ جوان وقوی‌بنیه حدود ۵ نفر
شرایط:
حداکثر سن ۲۸ سال ـ حداقل دارای کارنامه قبولی چهارم ابتدائی یا گواهی پیکاربا بیسوادی ـ کارگران باید خدمت زیر پرچم را انجام داده یا دارای برك معافیت دائم باشند.
افرادی که سابقه کار و معلومات بیشتری داشته باشند در استخدام حق تقدم خواهند داشت .
داوطلبان با دردست داشتن عین شناسنامه عکس دار و سوابق کار ـ مدرك تحصیلی ـ معافی یا برك پایان خدمت وظیفه خودمیتوانند همه‌روزه صبحها (از ساعت ۷ تا ۳۰ر۱۱) به محل کارخانه تولیدات شرکت واقع در جاده مخصوص کرج کیلو متر ۱۵ بین کارخانجات کیم و مینو مراجعه یا با تلفنهای ۹۵۲۴۰۵ ـ ۹۷۶۰۲۵ تماس حاصل نمایند .
۱ ـ ۴

استخدام لیسانسیه شیمی یاعلوم
بچند نفر لیسانسیه‌شیمی یا علوم‌جهت‌معرفی لوازم آزمایشگاهی ودیدن یکدوره آموزشی در خارج با آشنائی کامل بزبان انگلیسی نیازمندیم. آدرس خیابان شاهرضا بین کالج و پهلوی‌نبش خارك شرکت سوفر ساعت کار ۵ر۸ صبح الی ۶ بعد از ظهر

آگهی استخدام
کارخانه بزرك بین‌المللی داروئی

نیازمندیهای اطلاعات تلفنی آگهی قبول میکند

۳۱۱۲۲۵-۳۱۱۲۲۴
۳۱۱۲۳۰-۳۱۱۲۲۹

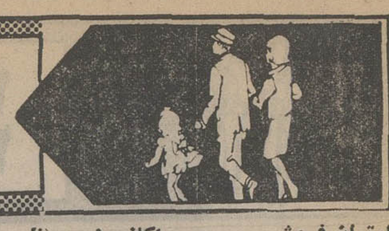

آپارتمان فروشی
سه اطاقه و ٤ اطاقه باوسیله کامل درنارمک تلفن ۷۹٤٦٥٤

آپارتمان های فروشی نقدواقساط بابهره‌بانکی چهار راه شاه سیمتری
٤٥٤٢٦

آپارتمان فروشی ۴۹۷۴۰

ویلای فروشی

ویلائی

بمساحت ۱۰۰۰ مترمربع زیر بنا ۲۰۰ متر مربع باسرویس کامل ووسایل در

گوهردشت کرج

بفروش میرسد تلفن ۷۹۰۵٦۸ ۲ـ۱

ویلائی درالهیه
بمساحت ۹۷۵ مترو زیر بنا حدود ۸۰۰ متر ۵ اطاق خواب و سرویس مستخدم‌جداگانه باشوفاژ استخر بفروش میرسد تلفن۷۷۵۸۲۵و۷۷۰۲٤۱ ۸ـ۱ آـ ۱٦٤۰۹

ویلای فروشی متری ۲۵۰ تومان
با تلفن و آب و برق ده هزار متر مشجر با اشجار زینتی و میوه‌جات استخر بزرگ عمارت یک طبقه سه اطاق خواب و سالن و نهارخوری اتاق‌باغبان و خدمه گلخانه مفصل جاده مخصوص کرج کیلومتر ۲۰ رجوع فرمائید ۳۱۹۷۸٤ به : بنگاه کوشان آـ ۹۸۷۸۱

اکازیون
ویلای ۸۰۰ متری باتمام وسایل و لوازم منزل در غرب تهران فروشی ٤۳۳۵٤ ۲ـ۱

ویلای فروشی در گوهردشت ۶۲۸۹۵۰ و ۶۲۳۵۹٤

ویلا های کوی ارم کرج نقد و اقساط ۳۱۶۹۲۱

باغ فروشی
مشرف به سد فرح‌ناز (لتیان) باغی مشجر بمساحت ۳۰۰۰ متر مربع با برق سه‌فاز مقطوع بمبلغ ٦ میلیون و پانصدهزار ریال تلفن۷۷۹٤۳۸و۷۷٦۳۰٤٦ آـ ۹۸۹۳۵

باغی بمساحت ٤٦۰۰ متر بانضمام یك‌ساختمان ویلائی کوچك‌درشاهدشت بفروش میرسد۶۶۶۴۹۲

زمین فروشی

نیاوران‌خیابان‌جمشیدیه زمین جنوبی ۷۰۰ متر بفروش‌میرسد ۶۳۱۵۲٤

۱۲ کیلو متری میدان شهیاد زمین باقساط

۲۵ماهه

متری ٦۰ تومان

۹۷۳۲٦۴

الهیه چندقطعه زمین
فوری بفروش میرسد تلفن ۸٦٤۹۵۱

اکازیون بی نظیر
حدود ۱۱۰ قطعه ۱۲۰ متری
نزدیک محدوده با داشتن اتوبوس‌واحدو برق شهرداری بانضمام آب لوله‌کشی‌خصوصی بیواسطه مقطوع متری ٦۰۰ ریال تلفن ۸۳٦۹۲۰ آـ ۱۵٤۳۳

قطعه زمین شماره ۹۰۹ فازیک مهرشهر بمساحت ۱۰۰۰ متر بفروش میرسد تلفن ۸۲۵۱۷۹ ا ـ ۱٦۳۷۹

زمینی بمساحت۶۹۰متر درقیطریه‌با خانه‌شخصی ساز یا آپارتمان لوکس بیواسطه معاوضه میشود تلفن ۸٤۰٤۹۸ ـ از ۷صبح الی۲بعدازظهر آـ۱٦۵۱۲

منطقه شمیرانات
۱۰۰۰الی ۵۰۰۰ هزار متری مشجر در محمودیه ـ فرمانیه ـ الهیه‌باموقعیت عالی‌وساختمان شخصی‌ساز
تلفن۴۰۰۰۰ و۶۶۰۰۰۰ ۱ـ۵ ا ـ ۱٦۱۲۷

کناردریا

نزدیك خزر شهرزمین‌به قطعات مختلف‌با آب و برق‌وتلفن بفروش‌میرسد ۷۵٤٤٤٦

بنفع شماست
قطعات ۹۰۰ و ۵۰۰متری اقبالیه کرج متری ۱۷ تومان زمین های‌شهر پرسپولیس کرج متری ٦۰ ریال ببالا قطعات ۱۰۰۰ متری سلطان‌آباد کرج مقابل مهر شهرنقد و اقساط

۳۱۶۹۲۱

موسسه ساختمانی‌زمین‌ومسکن مقابل‌دربشمالی‌کاخ‌دادگستری طبقه فوقانی بانك صادرات .

زمین فروشی ۸۰۰ متر خیابان شاه (مستغلاتی) ۳۱۹۷۸٤ بنگاه کوشان

مژده مژده
بهترین منطقه‌باغ‌فیض‌وشهران جنب ساختمانها قطعات ۲۰۰ متری و کلیه اراضی شمال‌غرب تهران به نازلترین قیمت‌بفروش میرسد فلکه دوم آریاشهردفتر ثلاث‌تلفن ۹۷۰۸۱۸ و۹۷٦۸٦٦ آـ ۱۵۷۸۵

اقبالیه کرج
متری ۱۷۰ ریال‌تلفن۸۳٦۹۲۰ ا ـ ۱۵۷۱۲

فروش سرقفلی

مغازه واگذاری

بدون سرقفلی
مالکیت دوباب مغازه دو دهنه نوساز بمساحت های ۱۲۰ و ۱٦۰ متر مربع با کلیه وسایل مدرن در کوی ماه امیراکرم فروشی ٤۰۵۷۸

مغازه ۳ تبش لوکس‌فروشی‌در خیابان شاه فروشی ۹۲۹۰۸٦ آـ ۱٦٦۲٦

دو دهنه مغازه خیاطی
زنانه‌دوزی باسرویس‌کامل‌واقع در خیابان خواجه‌نصیرطوسی با جواز و اثاث بعلت مسافرت واگذار میشود تلفن ۷۵۷۳۰۲ آـ ۱٦٤۹۰

در نارمک بالاتر از سرسبز یکباب مغازه ۷۲ متر با زیرزمین و جواز و برق و آب بفروش میرسد قیمت۲۰۰ هزار تومان تلفن : ۷۸۳۱۸۸ آـ ۱٦۵۲٤

پروانه اغذیه فروشی
با کلیه لوازم آن‌واگذارمیشود تلفن ۷۷۵٦٦۱ آـ ۱٦۵۰۵

گاراژ اول جاده ساوه
دارای ۱۱ مغازه داخل و برق ۳ فاز تلفن و چاه آب جواز تعمیرگاه بمساحت ۲۸۳۰ متر تخلیه بفروش میرسد تلفن ٤٤۱۳٤ و ٤٤۱۳۹ ـ۵٤٤۲٤۲ آـ ۱٦٤۸۵

کارخانه‌ای بمساحت

هزار و پانصد متر بادو هزار متر زیربنا آب و تلفن و برق سه‌فاز صد آمپر صنعتی واقع در خیابان قزوین بفروش می‌رسدباتلفن ۸۲٦۳۹٦ تماس حاصل فرمائید . آـ۱٦۵۱٦

بعلت مسافرت بخارج بوتیکی درخیابان‌آریامهر بفروش میرسد ۵ تا۸بعد از ظهر تلفن:۳٤٦٤۰۸

محل سابق کافه قنادی یاس‌ی واقع در میدان بهارستان بفروش میرسد تلفن ۳۰۲۰۱۷ـ ۳۹۳۸۸٤ آـ ۱٦٤٤۸

اجاره‌داده‌میشود

آپارتمان اجاره
یک طبقه آپارتمان با تلفن و شوفاژ و موکت اجاره داده میشود تلفن ۸۷۵٤۰۹ آـ ۱٦٤٤۱

دو دستگاه آپارتمان
در فرح جنوبی ۳ اطاق با شوفاژ و تلفن برای محل‌کار اجاره داده میشود ۸٤۲۸۸٤ آـ ۱٦٤۸٦

آپارتمانهای ۳ الی ۵ اطاق خوابه و خانه‌های دربست در شمال شهر وزراء جردن پهلوی آماده اجاره تلفن‌های ۶۲۰۱۰۷ و ۶۲۲۰۶۵
شرکت تهیه مسکن آسیانکو آـ ۱٦٤۸۷

خانه‌ای سه‌طبقه دارای ۱۲۱ اطاق هر طبقه سرویس کامل با شوفاژ تلفن مستقل ، آب و برق و پارکینگ در خیابان جم بدون واسطه به شرکت های خصوصی اجاره‌داده میشود ۸ الی ۱۱ صبح ٦ الی ۹ بعدازظهر تلفن ۸۲۳۱۰٦ آـ۱٦۵۱۹

ویلای اجاره

خیابان بخارست منزل ویلائی با ۵ اطاق خواب شوفاژ کولر تلفن‌استخر جهت سکونت یا محل کار اجاره داده میشود ٦۲۱۵۳۸ ۳ـ۱

موردنیاز برای خرید

آقایان واسطه‌هاومالکین
یک خانه شخصی‌ساز بدون مشرف در شمال شهر یا شمیران حدود ۸۰۰ هزار خریدارم و با خانه معاوضه‌هم میشود ۷۵۹۳۵۷ و ۷٦۱۱٤۳ آـ ۱٦۳۹٦

خانه شخصی‌ساز در شمال شهر خریداریم صبحها ۹ تا۱۲ تلفن ٦٦۷۵۳۳ آـ ۱٦٤۹۱

خانه‌های دست دوم ویلائی و مستغلاتی از ٦۰۰ هزار تا پنج میلیون تومان خریداریم تهیه مسکن کورش ۸٤۷۹۸۲و ۸۵۳۷۳٦ آـ ۱٦۳٤۲

زمین

تهران پارس
خرید زمین و خانه ۷۸۱۹۵۷ فرامرزپور

اراضی تهران پارس خریداریم ۷۸۰۰٦۱

اراضی تهران پارس خریداریم تلفن۷۸۸٤۹

زمینهای‌افسریه‌شاه‌آباد شرق مشیریه خریداریم ۳۵۹٤۰۸

خریدار اراضی‌ساحلی وجنگلی شمال تلفن ٤۵۱٦۸ و٦٦۲٤۵۹

خریدار زمین تهران پارس ـ ۷۹۱۳٦٦ آـ ۱۳۹۷٦

زمین تجاری با نقشه و جواز بر تخت طاوس خریداریم سازمان مسکن پارس ۸۵۳۸۵۳

زمین تهران‌پارس‌خریداریم‌تلفن ۷۹۳۰۲۰

خریدار زمین تهران‌پارس تلفن ۷۸۱۹۲٦

خریدار زمین تهران پارس ۷۸۱٤۳٤

خرید زمین و خانه شرق‌تهران ۳٤٤۳٦۵

زمین‌های شمس‌آباد و مبارک آباد راخریداریم‌تلفن ۷۷۷٦۵۵

زمین اقسریه‌خریداریم۳٤۱۳۵۹

بنگاههای معاملات املاك

زمین صنعتی کارخانه و انبار جاده قدیم کرج‌جاده مخصوص ، جاده ساوه خریدار و فروشنده‌ایم تلفن ۹۵۹۷۵۵

دفتر مرکزی جلالی
خرید اراضی سعادت‌آباد و عباس‌آباد و درهشتگرد و شمیرانات و مبارک‌آبادتلفن ـ ٦٦۲٤۱۱ ـ ٦۲٤۱۹۳

بازار بزرك‌زمین

برای خرید زمین با مادر تماس باشید تا شمارادر جریان مجتمعی ازاراضی و باغات خود در کرج، تهران و حومه قراردهیم. تلفن ٤۸٦۷۱ ۱ـ۱۵

دفتر تهران بزرك
خرید و فروش زمین های صنعتی و غیره تلفن ۳۱۲۸۹۸ آـ ۱٦۲۳٤

بنگاه کوشان ۳۱۹۷۸٤ مجمع مشاورین املاك لاله‌زار معامله در همه‌جا

اگر فروشنده یا خریدار املاك ساحل بحرخزر یا تهران و شمیران باشید صبحها با ۳۱۹۷۸٤ یا پست لاله‌زار به بنگاه کوشان‌بفرمائید

بورس املاك شمیران
دفتر برانی۸۷۳۵۷۵ـ۸۷۷۸۷۵
خانه‌های فروشی واجارمطالبیم ۹۳۳۷٤۷

نیازمندیهای اجاره

سازمان نیازمندیهای خارجیان
خانه‌بخارجیان اجاره میدهد
۸۲۳۱۵۵ ـ ۸۲۸۱۰۶ ـ ۸۲۳۹۳۹

اجاره‌خانه بخارجیان

موسسه نیازمندیهای خارجیان
خانه بخارجیان اجاره میدهد
۸۳۰۰۸۲ ـ ۸۳۰۰۸۱
۸۲۱۸۱۱ ـ ۸۲۱۷۲۳
۲۱۱ تخت جمشید مقابل سفارت آمریکا

مؤسسه امپایر ۷۷۷۵۰۰
خانه بخارجیان اجاره میدهد
۷۷۸۹۵۵ ـ ۷۷۲۲۲۲

مؤسسه امور خارجیان
مرکز اجاره تخت جمشید جنب بیمارستان ۵۰۴
۷۵۱۷۸۲ ـ ۷۵۲۳۵۸

مؤسسه ظفر ۷۷۷۷۴۶
خانه بخارجیان اجاره میدهد
۷۷۸۶۰۰ ـ ۷۷۸۵۸۹

مرکز اجاره بخارجیان
خانه‌ها و آپارتمانهای درست با بهترین شرایط بخارجیان اجاره میدهیم
تلفن ۷۷٦٦۲۵

سازمان مسکن پارس
مرکز
۸۵۳۸۵۳
۸٤۸٤۲٤
اجاره ۸۵۷۵۸۵
بخارجیان

۸۲۹۷٦٦ ـ ۸۲۵۱۲۰
سازمان کورش
اجاره مازل بخارجیان

۲٤ ساعته
سازمان نیازمندیهای بین‌المللی
اجاره بخارجیان
۷۷۸۷۹۹
۷۷۹۱۱۸

شرکت سلحشور
با گروه مجرب خودی خلی سریع اجاره بخارجیان
۶۲۳۶۷۴ و ۶۲۷۴۵۵

ASIAN CO
شرکت آسیانکو
تلفن: ۶۲۰۱۰۷ـ۶۲۰۶۶۵
مرکز اجاره
خانه‌ها و آپارتمانهای ایرانی و اجاره میدهیم

آژانس بین‌المللی
بخارجیان هر نوع مستغلات شما را مبله و غیر مبله‌اجاره میدهد ۸۳۰۸٤۲ ـ ۸۳۰۸٤۳

اجاره‌بخارجیان خرید و فروش ۸٤۹٦۲۵کیهانی

معاملات پول

پول موجود

پول

در مقابل چك کارمندی ملك ـ تلفن ـ اتومبیل

۴۳۵۲۸

پول

فوری با سود ارزان در مقابل خانه و مستقل

۸۳۰۸۳۵

موسسه همکاریهای بنیادی توکل‌پول‌شما را در مقابل سند ساختمان زمین اتومبیل بمعامله‌می دهد .

تلفن ۶۳۰۸۲۶

قبوض

وام در مقابل
فرش و جواهر ومازادارزیابی قبوض فرش زمین و مستغل و جواهر بانك کارگشائی تلفن ٤۵۱٦۸ و ٦٦۲٤۵۹ و۴۳٤۹۹

قبوض‌شهرداری‌بیواسطه خریدار. پاکپور۶۶٤۶۱۸ و۶۶۶۲۶۳ و ٦٦۰۲۰۰

خریدارقبوض شهرداری ٤۵۹۵۷

معاملات تلفن
تلفن‌در هر منطقه خریدار با نصب فروشنده‌ایم . ۸۵۳۰۳۱

بورس تلفن
خرید وفروش تلفن ۵۳۳۳۳۳و ۲٤۰۹۰

خرید فروش هر نوع شماره تلفن با نصب ۸۲۰۸٤۱

خرید و فروش تلفن ۳۱۷٤۳۷ سلامبول کمپانی ۱۷و۲

خریدو فروش‌انواع‌تلفن با نصب ٦٦۷۸۵۰

فروش

فروش هر نوع شماره تلفن با نصب فوری ٦٦۵۷۵۷

فروش تلفن در هرمکان فوری تلفن ۷۷۰۰۵۸

تلفن با نصب فروشنده‌ایم ۹٦۰۱۰۲

فروش تلفن ۵۳۳۰۳۰

خرید

خرید هر نوع تلفن ٦٦۵۷۵۷

تلفن ۳و۷و۶۲
خریداریم ۳۰۳۲۳۷

خرید و فروش تلفن ٦٦۵۸۰۸

تلفن ٤ و ٦ و ۸۹ خریداریم ۸۹٤۰۵۰

تلفن ۲ و ۵ فوری خریداریم ۵۲۵۷٤٤

خرید تلفن در هر مکان فوری تلفن ۷۷۰۰۵۸

تلفن خریداریم تلفن ۹٦۰۱۰۲ آـ ۱۵۹۲۷

خریدار تلفن ۲۳۰۳۰

تزئینات‌ودکوراسیون

با۳تومان

با روزی سه تومان منزل‌ومحل کار خود را بابهترین انواع کاغذ دیواری . پرده کرکره . موکت وکفپوش نزتین مارال ۹۷۵۵۱۸

۳تومان

باروزی ۳ تومان کاغذ دیواری کفپوش ـ کرکره و موکت

سانار

۹۲۳۹۲۰

دلخواه

فقط با یک تلفن در اسرع‌وقت متخصصین ماازنزدیکترین‌شعبه شرکت پلاستر دراختیار شما میباشند و شما میتوانید با شرایط دلخواه منزل و محل کار خود را با بهترین انواع کاغذ دیواری . موکت،کفپوش

پلاستر

نزتین نمائید شعبه‌مرکزی‌پهلوی بالاتر از چهارراه امیر اکرم ساختمان‌شرکاء جنب‌کوچه‌بیدی

تلفن ٦٦٦٦٦۵

٤٤۰٤۱،٤۸۷۵۱

شعبه بازار بازار بین‌الحرمین بازار تحریر پاساژ زردوز تلفن ۵۳۳۷۹۷

شعبه‌کیشا ـ سی‌متری‌اول‌کیشا ۶۳۱۹٤۷ و ٦۳۲۹۱٤

شعبه باغشاه سی متری سپه میدان باغشاه

تلفن ٦٦۰۷۷۲ ۸۷٤۳۰۲

موکت

متری ۲٤ تومان

پرده‌کرکره

کاغذ دیواری باتخفیف بیشتر ،تعمیرات‌پذیرفته میشود تزئینات هومن

۹۷۰۸۸۸

تزئینات‌ساحل۸٤۳۱۹٦
کلیه بنائی رنگ‌امیزی‌ساختمان
دیوارکوب پلاستیکی ۷۷۵۷۷۵
موکت فوری تلفن ۷۷۵۷۷۵
کفپوش همه‌نوع‌فوری۷۷۵۷۷۵ ۱ـ۲٦ آـ ۱۵۷٦۳

کاغذدیواری فوری ۷۷۵۷۷۱

برای ساختمان شما

پاکتان

انجام کلیه امور نظافتی نقاشی و دکوراسیون ساختمان ۸۳۸۱۷۲ و ۷۵٤۷۵۳

۳تومان

با روزی ۳ تومان و بایکتلفن انواع کاغذ دیواری ـ موکت ـ کفپوش وسایرمحصولات‌تزئینی ساختمان برای منزل‌ومحل‌کار شما نصب میشود تلفن های ٦٦۰۷۷۲ و ٤۸۷۵۱ ۵۳۳۷۹۷ و ٤٤۰٤۱ ٦۳۲۹۱٤ و ٦۳۱۹٤۷ ۸۷٤۳۰۲

سرامیک آسیا

تولید کننده انواع سرامیك لعابی ، جاده ساوه کیلو متر ۱٦ املاك بختیاری تلفن ۹۵۹۱۹۱

شرکت نشت‌جو
تشخیص‌وتعمیر محل‌فرسودگی لوله های آب تلفن ۸۷۷۹۹۲و ۸۷۷۹۹۳
۱ـ۱۳ آـ ۱۵۸۲۰

گروه مهندسین مشاور عافا
یکنفر مهندس ناظرجهت خدمت در خوزستان با حقوق مکفی و حداقل ۵ سال سابقه‌کاراحتیاج دارد .
ایرانشهر شمالی جنب شهرداری پایتخت کوچه مینوشهر شماره ۱۵٤ گروه مهندسین مشاور عافا ۲ـ۱

بعده‌ای نوازنده آماتور و خواننده زن‌جهت‌برنامه‌های‌هنری‌نیازمندیم خانه هنر تلفن ۵۳۰۲۲۸

پرستاربچه

ببانوئیکه تا حدودی سواد داشته باشد .جهت پرستاری بچه شبانه روزبا حقوق عالی موردنیاز است طالبین با تلفن :۸۳۷۹۱۷ تماس بگیرند

تخلیه و کندن چاه‌نو لوله‌بازکنی تلفن ۵۳۸۷۱۵

تخلیه چاه فوری تلفن ۹۲۳۳۵۹

تخلیه‌چاه

لوله بازکنی ارزان تلفن ۵۳۷۸۸۵

تخلیه‌چاه

تلفن ۵۳۷۸۱۷ و۵۳۸۳۲۷

اکوستیک رابیتز
فروش و نصب سقف‌های کاذب صادکوتلفن‌های ۸۱ ـ۷٦۱۲۸۰

ایزولاپ پشت‌بام
اسفالت راه با تضمین
۸۵٤۸۲۵ و۸٤۸۹۷۹

آسفالت گرم و سرد
کلیه کارهای اسفالت کاری ، انبارها ، خیابانها و بامهادر اسرع وقت با نازلترین قیمت تلفن‌های ۵٤۲۲۲٤ـ۵٤۳۷۹۷

شرکت ساختمانی آسیا
سازنده آپارتمان ویلا بیمارستان در تهران و شهرستانها تلفن ۸٤۷۲۸۸

شرکت نشتگیر
تعیین و تعویض محل اسپید دیگی لوله های آب۸۲۷٤۰۸

کاپیتال موکت
موکت ایده‌آل ۷٦۰۷٦۳

اسفالت و تعمیرات پیشروتلفن ٦٦۰٤۷۹
آسفالت و نقاشی ٦۲۵۷۳۲

لوله‌بازکنی

لوله‌بازکنی‌ولوله‌کشی مقدم ۹۲۵۲۷٤

لوله‌بازکنی روزولت شبانه‌روزی ٤۷۱٤۳

لوله بازکنی ولوله‌کشی دروازه دولت ۸۲۷٤۰۸

لوله بازکنی فوری
۸۵۲۵٦۸ـ۸٤۱۱۲۵

لوله بازکنی فوری ٤٤۲٤٦

لوله بازکنی یکساعته ۷٦۵۲٤٤

نخلیه چاه

تخلیه‌چاه

و حفر چاه ارزانتر از هممجا

٦٦۹۸٦۵

تخلیه‌چاه

ولوله بازکنی
تلفن : ۵۳۱۷۰۵

تخلیه‌چاه

ولوله بازکنی
تلفن: ۵۳۲۵۵۰

تخلیه‌چاه

ولوله بازکنی
تلفن: ۵۳۷۱۸۳

تخلیه‌چاه

و لوله باز کنی پات با تخفیف مخصوص تلفن ٤۷٦۳٤

تخلیه چاه و لوله‌بازکنی فوری ۸۷۰۵۹۱

گاز

بوتان گاز
BUTANE بوتان
قبول سفارشات گاز از ۷ صبح تا ۱۰ شب
باشماره‌های ۰۹ـ۹۵۳۰
صدورکارت اشتراك ۳۱۳۱۶۳
سرویس وتعمیرات ۲ـ۳۱۳۱۶۱
دفترمرکزی‌وفروش ۱۵ـ۳۰٤۷۱۱
شکایات‌گازرسانی ۹٦۳۰٦۰
بوتان

گمشده

سه برگ سهام پنجهزار ریالی شرکت تعاونی تاکسی‌رانی تهران از شماره ۲۰۳۳۳ تا ۲۰۳۳۵ مربوط بتاکسی‌شماره ۵٦۳۲۷ تهران بنام اینجانب حسن‌نجار بجستانی ساکن فرح‌آباد خیابان بهبهانی ٦ متری پاکزاد پلاك ۲ صادر مفقود شده از درجه اعتبار ساقط است .
آـ ۱۱۳٦۳

پیکان سرمه‌ای رنگ مدل ٤۸ شماره ٤٤٦۵۵ کرمانشاه‌سرقت شده از یابنده خواهشمنداست بتلفن شماره ۸۳۱۰۹٦ اطلاع و مژدگانی دریافت دارد .
آـ ۱۱۲۹۵

مفقود شده
کارت بازرگانی اینجانب بهرام خیامی بشماره ۱۱۰۰۵وشماره سال ۵۳ ـ ٦۱۳٤ اصفهان مفقود گردیده ضمن اعلام به کلیه گمرکات ایران که‌استفاده از آن غیر مجاز و از درجه اعتبار ساقط است از جوینده تقاضا میشود آن را به‌آدرس اصفهان خیابان شاهپور پلاك ۵٤۲ ارسال فرماید .

یک فقره چکبه مبلغ ۱۰۰۰۰۰ ریال بشماره ۳۰۱۸۷۵ ازجاری ۲۹ بنام محمد رضا ممدوهی‌از بانك عمران شعبه نوابتاریخ ۵۳٫۹٫۱۰ مفقود شده‌ازدرجه اعتبار ساقط است‌خواهشمند است یابنده بتلفن ٦۳٤۵۹۳ اطلاع دهد .
آـ ۱٦٤۹۹

چکی بشماره ۰٦٤۱۹۲ الف عهده بانك مرکزی ایران از جانب ذیحسابی بودجه بانك عمران وزارت راه صادرشده مفقود گردیده است یابنده با تلفن ۸۳۰٤۲۹ یا ۸۳۸۹۸۲ تماس و مژدگانی خود را دریافت دارند . ضمنا چك مذکور از درجه اعتبارساقط بوده و مراتب به بانکمربوطه اطلاع داده شده است .
آـ ۱٦۵۲۷

آگهیهای متفرقه

اسناد صعب‌الوصول شما را خریداریم بعد از ظهرها تلفن ٦٦۰٤۷۹ آـ ۱۵٦۸۸

ترجمه ارزان

رسمی و غیر رسمی ـ اخذ پذیرش ـ تحریرات فارسی و لاتین ـ ماشین‌نویسی ریانی ـ شاه‌آباد ـ تلفن ۳۱۷۱۳۵

ماساژ با دست و سونا توسط متخصصین نجف‌پوروعاشوری تلفن ۸۵۵٦۱۹ ۲ـ۱

آگهی استخدام
شرکت سابیروابسته بوزارت آب‌وبرق برای انجام کاردر کارگاه سدقشلاق‌واقع‌در سنندج به یکنفر مهندس راه و ساختمان‌و دونفر نقشه‌کش باسابقه احتیاج دارد داوطلبان به دفترشرکت واقع‌در خیابان پهلوی‌جنب‌سینما آتلانتیك کوچه رهبان مراجعه نمایند. م‌الف ۱٦۱۰۲
شرکت سابیر

آگهی استخدام
سازمان بیمه های اجتماعی برای خدمت در رشت بیکنفر پزشك متخصص بیماریهای زنان نیاز دارد داوطلبان‌میتوانند بمنظور آگاهی ازشرایط استخدام به‌بیمه های اجتماعی منطقه گیلان دررشت ویابه اداره‌کل‌کارگزینی سازمان درخیابان آیزنهاور مراجعه نمایند. م‌الف ۱٦۰۹۰
سازمان بیمه های اجتماعی

آگهی استخدام
بانك‌تعاون کشاورزی‌ایران بتعدادی کارشناس در رشته های اقتصاد،کشاورزی ،کشاورزی عمومی ، علوم‌بانکی ، حسابداری ، مدیریت ،اقتصادبازرگانی که‌دارای مدرك‌تحصیلی فوق لیسانس و یابالاتر دررشته‌های مذکور باشند باحداقل‌دو سال سابقه تحقیق‌و تسلط‌بزبان انگلیسی باحقوق مکفی‌احتیاج دارد .
داوطلبان میتوانند با دردست داشتن اصل و فتوکپی مدرك‌تحصیلی ،برك‌معافیت و یاخاتمه خدمت زیر پرچم ویك قطعه عکس تاآخر وقت‌اداری روز ۲۰٫۸٫۵۳ باداره کارگزینی بانك‌واقع‌درخیابان شمالی پارك‌شهر مراجعه نمایند.
م‌الف ۱٦۱۰۱
بانك تعاون کشاورزی ایران

آگهی استخدام مهندس کشاورزی
بانك تعاون کشاورزی ایران برای خدمت‌در مناطق مختلف کشور بتعداد ۱۵ نفر مهندس کشاورزی احتیاج دارد . داوطلبان میتوانندبادر دست داشتن اصل و فتوکپی مدرك تحصیلی. برك معافیت ویا خاتمه خدمت زیر پرچم و یك قطعه عکس تا آخر وقت اداری روز ۲۰٫۸٫۵۳ باداره کارگزینی بانك واقع در خیابان شمالی پارك شهر مراجعه نمایند .
م‌الف ۱۵۸۱۱ ۱ـ۲
بانك تعاون کشاورزی ایران

کارخانجات تولیدی و صنعتی

ممتاز

به‌عده‌ای جوشکار برق‌و ورق‌کار نیازمنداست طالبین به‌کارخانه ممتازواقع درکیلومتر ۳جاده‌ساوه‌شهر وایمهد نرسیده به دایره کارخانه ممتاز مراجعه نمایند تلفن ۹۵۳۳۳۹

آگهی استخدام

کارخانه بزرك بین‌المللی داروئی
جهت تکمیل کادر پرسنلی خود افراد واجد شرایط زیر را با حقوق و مزایای مکفی استخدام مینماید.
۱ـ یکنفر دیپلمه علاقمند به‌امور آزمایشگاهی
۲ـ کارمند اداری دیپلمه مرد آشنا به ماشین‌نویسی‌فارسی
۳ـ کارمند دیپلمه زن مسلط به ماشین نویسی فارسی
شرایط:
۱ـ سن بیش از سی سال نباشد.
۲ـ داشتن برگ خاتمه خدمت یا معافیت دائم
۳ـ تاحدودی آشنا بزبان انگلیسی
از متقاضیان محترم خواهشمند است تقاضای خود را به راهنمای (۱۳۰۳) روزنامه اطلاعات با ذکر شماره تلفن جهت تماس فوری ارسال فرمائید.

منبت کاری: هنری که میمیرد

«منبت کاری در گلپایگان بدست فراموشی سپرده می شود و منبت کاران این شهر، تنها و بی‌یاور شده‌اند.»

این راهنرمندان منبت کار گلپایگان می‌گویند: شهری که زیبایی و ظرافت منبت ـ کاریهایش راهیچ شهردیگر ایران ـ حتی اصفهان ـ ندارد.

گرچه استادان منبت کار گلپایگان، سخت نگران آینده این هنر اصیل و ارجمند ایرانی هستند، اما هنوز در گوشه دور و خلوت خود، کارشان را با شوری عاشقانه ادامه میدهند و با هر ضربه‌یی که بر روی‌قلم منبت کاری فرود می‌آورند، تکه‌یی از رنگین‌کمان هنر جادوگرانه خود را بر سینه چوبهای پرداخت شده می‌نشانند.

رقص و آواز... ومنبت کاری!

منبت کاری در گلپایان، با شیوه‌یی خاص صورت می‌گیرد: منبت‌های ریز و نقش‌و نگارهای‌بسیار کوچک و ظریف، از ویژگی‌های کار استادان منبت‌کار این شهر است. ـ درحالیکه‌هنرمندان منبت‌کار اصفهان، فقط‌روی منبت کاری های درشت کار می‌کنند و باکارهای استادان گلپایگان کمتر کاردارند و با هیچ کار ندارند.

اگر پای حرفها و درد دل های‌استادان‌منبت کار گلپایگان بنشینید، بیش‌از هر چیز، آشفتگی و نگرانی آنهاست که دلواپستان می‌دارد. خاصه هنگامی که با صدای آرا و فروتنانه خود درد دلشان رامی گویند. مثل استاد ابراهیم توسلی، منبت‌کار معروف گلپایگانی که میگوید:

«نمیدانم چرا وقتی برای‌تئاتر و سینما و رقص و آواز اینهمه سروصدا و تبلیغات جنجالی براه می‌اندازند و اینهمه طرح و برنامه می‌ریزند، چرا فکری به‌حال هنرهای ظریف و اصیلی‌مثل منبت‌کاری نمی‌کنند؟

هنر منبت کاری را باید احیاء کرد. اگر در این مورد تصمیمی گرفته‌نشود و هنرمندان منبت‌کار دلگرم نشوند، گمان نمی‌کنم‌دیگر کسی درگلپایگان دنبال این هنر برود. آن عده انگشت‌شمار هم که دارند در این رشته کار می‌کنند، بالاخره پیر و ازکار افتاده میشوند و کنار می‌روند... آنوقت دیگر میدان بکلی خالی میماند: و تنها نامی‌از آن باقی میماند.»

استاد توسلی، راه‌حل را هم نشان میدهد: «برای احیاء این هنر، باید در گلپایگان یک هنرستان صنعتی و هنری که جهانیان، منبت‌کاری ما را در یک مقایس بین‌المللی‌مورد ارزیابی قرار دهند. اما وقتی منبت‌کاری های ما را به بهای اندک‌میخرند و در شهرهای دیگر بنام منبت‌مثلا ایجاد کرد تا شاید با این‌کار بتوان جوان‌ها را تا حدی به این هنر علاقه‌مند کرد.

تاچند سال دیگر، چنین اثر ظریفی را باید فقط در موزه ها یافت. منبت‌کاری، هنریست که اگر به آن رسیدگی نکنند، از دست خواهد رفت.

در راه تسخیر جهان

هنر «منبت‌کاری» در دوره‌صفویه به اوج زیبایی و ظرافت خود رسید. ـ آثاری که از آن‌زمان باقی مانده است حکایت از این موضوع‌داردومنبت‌کاران اصفهانی کار خودرا درحدهمان منبت‌کاری زمان صفویه میدانند. منبت‌کاران گلپایگان میگویند: تلاش مابراین است که این هنر ظریف را به پایینی از اعتلا و تکامل برسانیم

علی فخاری ـ استاد منبت کاری ـ از دشواریهای حرفه خود سخن می‌گوید.

اصفهان می‌فروشند طبیعی است که برای منبت‌کار گلپایگانی دیگر چیزی باقی نمیماند که حتی به زندگی عادی‌اش ادامه‌دهد. چشم امید ما تنها به شرکت های‌تعاونی است. اگر چنین شرکتهائی تاسیس شود و حاصل کار ما را به بهای مناسب‌بخردو درشهرهای توریستی بفروشد خودبخود از منبت‌کاری حمایت شده است.

پدر منبت کاری

محمود نیکنام که شصت سال دارد و پدر «منبت‌کاری» گلپایگان نامیده میشود‌میگوید: «روزی بود که دهها جوان مشتاق در کارگاه من مشغول کار بودند. اما حالا جز یکی دو جوان که به منبت کاری علاقه زیادی دارند منبت‌کار دیگری در کارگاه به چشم نمیخورد. زندگی منبت‌کاران باید تامین شود، و تنها راه رسیدن به این تامین حمایت‌از منبت‌کاری است. دراین‌صورت بیگمان این هنر اصیل ایرانی احیاء خواهد شد و یکی‌دیگر از هنرهای اصیل و ارجمند ایران، در راه تسخیربازارهای جهان گام برخواهد داشت.»

توریستها با اسب و قاطر به بنای دوره ایلخانیان میروند

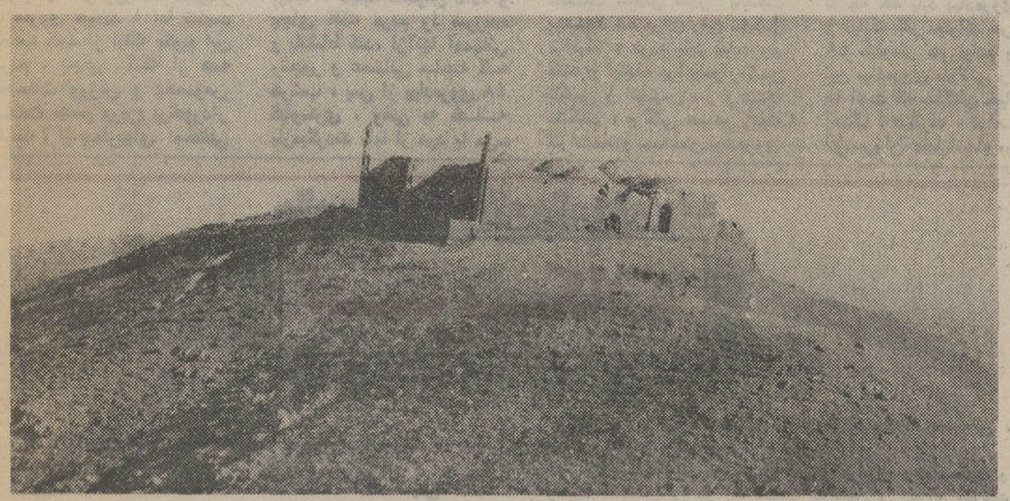

نمایی از بقعه عون‌ابن‌علی، یکی ازتماشایی‌ترین‌آثارتاریخی آذربایجان که بزودی در یک مرکز توریستی‌قرار خواهد گرفت.

جالبترین بنای تاریخی ایران که بارتفاع ۱۳۰۰ متر در بلند ترین نقطه کوه «سرخاب» تبریز قرار دارد، به یک‌مرکز توریستی تبدیل خواهد شد و توریستهای‌داخلی و خارجی با اسب وقاطر باین مرکز رفت و آمد خواهند کرد.

این بنا، بقعه «عون‌ابن‌علی» نام دارد و ۸۰۰ سال پیش ـ در دوره ایلخانیان ـ ساخته شده است. داخل بقعه‌مقبره‌های «عون‌ابن‌علی» و «زین‌ابن علی» وجوددارد که گفته‌میشود از نوادگان حضرت علی «ع» هستند. بهمین جهت، از قدیم‌الایام این‌بقعه زیارتگاه‌مردم آذربایجان بوده است.

زلزله وریزش

«بقعه عون‌ابن‌علی» در قرن دهم هجری براثر زلزله ریزش کرد اما در دوره عباسیان از طرف شاه‌عباس‌کبیر مرمت شد. دومین تعمیر، چهل سال پیش بدستور «امیر لشگر» والی آذربایجان صورت گرفت اما از آن پس در بوته فراموشی افتاد.

بااینکه مدتی پیش به‌ابتکار هیات امنای بقعه و با کمک فرهنگ و هنر و سازمان اوقاف طرح جالبی برای احیای بقعه تهیه شد. هیات امنای بقعه، ابتدا برای‌جلب‌مقامات مسئول، از استاندار آذربایجان شرقی و سایر شخصیت‌های محلی دعوت کردند کمتر یکروزمعین ازاین‌بنا دیدن کنند.

این شخصیتها، دعوت هیات امناء را پذیرفتند و با پای‌پیاده پس ازطی یکساعت راه به‌محل بقعه رفتند. آنها پس ازرسیدن به بقعه، این بنا را آنچنان جالب و دیدنی مشاهده کردند که بلافاصله بدستور استاندار کمیته‌ای برای احیای آن‌تشکیل شد. در پی دیدار استاندار، عده‌ای ازمردم تبریز نیز بدیدار بقعه شتافتند و در اولین‌هفته بازدید مردم از این بنا، مبلغ ۱۲۰ هزار تومان برای کمک به احیای آن تسلیم کمیته‌مذکور شد.

این کمیته با بررسی‌هائی که بعمل آورده‌است، تصمیم دارد بقعه «عون‌ابن‌علی» را به یک مرکز توریستی مبدل کند که برای اجرای این طرح به‌پانزده میلیون ریال اعتبار نیاز دارد. طبق تصمیم کمیته، برای رفت‌و آمد توریستها باین مرکز، چند راس اسب و قاطر خریداری خواهد شد و دراعیاد ملی و مذهبی جشنها مراسم بزرگی‌در این محل برپا خواهد گردید.

آقای مهندس صدفی معاون استانداری آذربایجان شرقی‌که عضو کمیته طرح مربوط به بقعه «عون‌ابن‌علی» است، به‌خبرنگار ما در تبریز گفت: این بنا از سنگهای محکم کوه سرخاب ساخته شده و ساختمان‌آن سه سال طول کشیده است.

پرده برداری و گلباران پیکره ممبارک شاهنشاه آریامهر در اردکان یزد

آقای دکتر موتمنی استانداریزد و آقای عباسی شهردار اردکان در مراسم پرده برداری از پیکره شاهنشاه آریامهر

ساعت ۹ صبح بامداد نهم‌آبان همزمان با زادروز فرخنده والاحضرت همایون ولیعهد محبوب ایران، طی مراسم پر شکوهی ازپیکره مبارک‌شاهنشاه آریامهر در میدان شاهنشاهی اردکان یزد وسیله آقای دکتر موتمنی استاندار یزد، درمیان ابراز احساسات عده کثیری از مردم اردکان‌و توابع پرده‌برداری گردید.

دراین مراسم‌آقای ملک‌افضلی نماینده اردکان در مجلس‌شورای ملی، مدیران کل، روسا و معتمدین شهر و اعضاء انجمنها نیز حضور داشتند.

هنگام ورود استاندار یزد و همراهان آقای فرهمندفرماندار اردکان خیر مقدم گفت و آقای عباسی شهردار اردکان اظهار داشت در اجرای اوامر مطاع ذات‌اقدس ملوکانه شهرداری اراضی مخروبه را تبدیل به میدان زیبا وگلستان بنام میدان شاهنشاهی نمود و مردم اردکان و آقای ملک افضلی بپاس حق‌شناسی و سپاسگزاری ازپیشگاه همایونی در برابر تحولات و پیشرفت‌های شگرف اجتماعی و تامین امنیت و آسایش ملت، اقدام به تهیه پیکره شاهنشاه آریامهر نموده که زینت‌بخش میدان شاهنشاهی گردیده است و از مساعی و توجهات‌استاندار یزد در امر اتمام ساختمان‌میدان شاهنشاهی تشکر نمود و آنگاه آقای دکتر موتمنی استاندار یزد با ابراز احساسات شاهدوستی هزاران نفر از پیکره مبارک شاهنشاه آریامهر پرده‌برداری‌و سپس طی مراسم شکوهمندی بیمارستان ضیائی اردکان را افتتاح و ازمدعوین بگرمی‌پذیرائی بعمل‌آمد، استاندار یزد ازاقدام‌و توجه مردم اردکان، نماینده اردکان در مجلس، آقای عباسی شهردار فعال اردکان‌نیز قدردانی وهدایای مردم را بایشان اهدا کرد.

دنیای ورزش بامطالب متنوع شنبه ها منتشر میشود

تخت جمشید: سرزمینی که از نو باید شناخت

★ با تاسیس «موسسه تحقیقات هخامنشی» تخت جمشید و سایر آثار دوران هخامنشیان بازشناسی میشود

وظایف این واحد که«موسسه تحقیقات هخامنشی» نام دارد برای اولین بار، آثار باستانی دوره هخامنشیان تحت حفاظت و پژوهش‌یک واحد مستقل قرار گرفت. بدین‌ترتیب تخت جمشید و سایر آثار، این دوره بازشناسی خواهد شد.

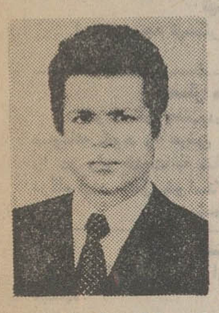

دکتر شاپور شهبازی: میراث هخامنشیان را باید حفظ کرد

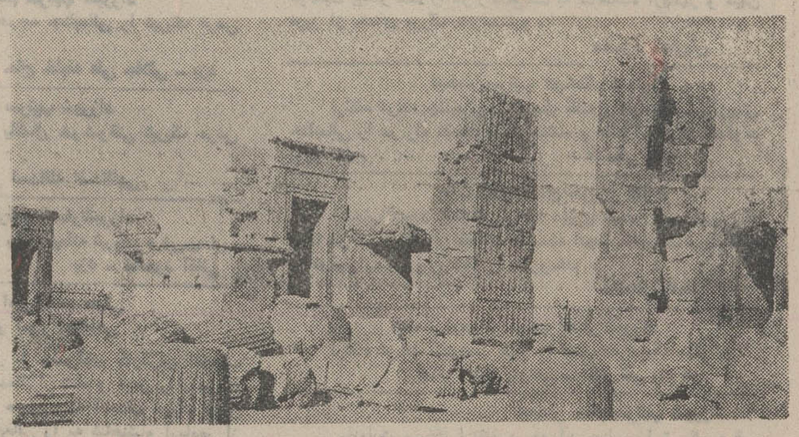

این یادگار غرورانگیزیست از شکوه ایران باستان ... موسسه تحقیقات هخامنشی، درباره تخت‌جمشید (میراث هخامنشیان) به تحقیق خواهد پرداخت و بر کتابهایی که درین زمینه انتشار خواهد یافت، نظارت خواهد کرد.

موسسات‌و دانشگاههای داخلی و خارجی همکاری خواهد کرد.

میراث هخامنشیان

دکتر شاپور شهبازی‌رئیس موسسه تحقیقاتی هخامنشی به خبرنگار ما در شیراز گفت:

«ایجاد این موسسه‌برمبنای تحقیقات مفصلی است که از چندی پیش صورت گرفته است زیرا که میراث هخامنشیان‌در فارس که شامل تخت‌جمشید، نقش رستم، پاسارگاد و چند نقطه دیگر میشود، آنقدر والا و مقدس است که تاسیس‌مرکز مستقلی برای شناسائی کامل و نگهبانی و نگهداری آن، کاملا ضروری بنظر میرسد.»

رئیس موسسه تحقیقات هخامنشی که بخاطر نوشتن کتاب «کورش بزرگ» موفق به ربودن جایزه بهترین کتاب سال ۱۳۴۹ نیز شده است، می‌افزاید: «هدف دیگر مارفع اشتباهاتی است که پژوهشیان درارزشیابی‌و یا تعبیروبژگیهای آثار دوره هخامنشی مرتکب شده‌اند. ما با انتشارنشریات و تشکیل کنفرانسهای مختلف جلوی گسترش این اشتباهات را خواهیم گرفت.»

اجرای کلیه طرحها و برنامه مربوط به پژوهش، حفاری، حفاظت و معرفی آثار دوران هخامنشیان به جهانیان است.

«موسسه تحقیقات‌هخامنشی» همچنین بر کلیه نوشته ها و تحقیقات دانشمندان که درباره هخامنشیان برشته‌تحریردرآمده و منبعد نیز منتشر خواهد شد نظارت خواهد داشت و درزمینه مطالعات تمدن دوره هخامنشی بعنوان یک مرکز اطلاعاتی با

آگهی تشکیل مجمع عمومی

مجمع عمومی شرکت سهامی قند فسا بطورفوق‌العاده در ساعت ۱۲ روز سه‌شنبه ۲۸ آبان ماه ۱۳۵۳ درمحل شرکت واقع در خیابان صبا جنوبی نبش کوچه ماه شماره ۵۲ تشکیل میشود.

دستور جلسه عبارتست از:

۱ـ اصلاح و تغییر پاره‌ای از مواد اساسنامه.
۲ـ انتخاب یکنفر عضو هیئت مدیره.
۳ـ تعیین خط‌مشی شرکت وسایر موضوعات.

از صاحبان سهام تقاضا میشود در روز و ساعت مقرر بارعایت مفاد اساسنامه در مجمع فوق‌العاده‌شرکت فرمایند.

شرکت سهامی قند فسا

آ ـ ۱۱۳۹۱

آگهی دعوت مجمع عمومی فوق‌العاده

مجمع‌عمومی فوق‌العاده شرکت سهامی آبیاری آذربایجان ساعت ۱۰صبح‌روز ۵۳٫۸٫۳۰ درمحل‌شرکت واقع‌در خیابان بهلوی بلوار ششم بهمن تشکیل میگردد. صاحبان سهام میتوانند تایک روز قبل از جلسه با دردست‌داشتن مدارک‌لازم کارت ورودی دریافت دارند.

دستور جلسه:

۱ـ اتخاذ تصمیم درمورد وضع حقوقی شرکت از نظرانحلال یا ادامه فعالیت شرکت.
۲ـ انتخاب هیئت تصفیه درصورت تصمیم برانحلال.

رئیس هیئت مدیره شهردار تبریز ـ حسن اسکندری

آ ـ ۹۹۱۲۰

آگهی دعوت بمناقصه بین‌المللی

برای

خرید لوازم واثاثیه مدارس

۱ـ سازمان برنامه و بودجه دولت شاهنشاهی ایران در نظر دارد تحت شرایط وام بانک بین‌المللی ترمیم و توسعه لوازم و اثاثیه مورد نیاز ۳۷ موسسه‌آموزشی در ۶نوع آموزش مختلف راکه در ۳۱ محوطه و۱۷ شهر وروستا در سراسر ایران واقع‌شده‌اندخریداری نماید.

۲ـ لوازم و اثاثیه مذکور باید برطبق نقشه ها و مشخصات استانداردی تهیه شود که جزواسنادمناقصه در یک مجموعه کامل در اختیار موسساتی که برای مناقصه پذیرفته شوند قرار خواهد گرفت..

۳ـ موسسات سازنده لوازم و اثاثیه از کشور های عضو بانک بین‌المللی ترمیم و توسعه و سویس که علاقمند به شرکت دراین‌مناقصه‌باشند باید شرح‌پروژه وشرایط شرکت در مناقصه را از:

واحد طرحهای‌آموزشی سازمان برنامه و بودجه‌واقع در خیابان تخت‌جمشید شماره ۳۸۱ طبقه سوم دریافت و با قبول و متابعت از شرایط مزبور درمناقصه‌شرکت نمایند.

۴ـ موسسات سازنده لوازم و اثاثیه که‌مایل بشرکت در این مناقصه میباشند بایدحداکثر تاتاریخ ۵۳٫۹٫۹ با آدرس فوق تماس حاصل نمایند.

INTERNATIONAL BID ADVERTISEMENT FOR THE PROCUREMENT OF SCHOOL FURNITURE

1. The Plan and Budget Organization of the Imperial Government of Iran intends to procure, under a loan from the International Bank for Reconstruction and Development, school furniture for 37 educational institutions of six types and levels in 31 sites located in 17 towns and villages throughout Iran.

2. Such furniture must be manufactured in conformity with standard designs and specifications drawn up and included in the tender documents of which the registered firms for the bid will receive a complete set.

3. Furniture manufacturers from member countries of the International Bank for Reconstruction and Development and Switzerland, interested in participating in the proposed bid, must accept and abide by the conditions stipulated in Description of the Project and Bid Conditions which may be obtained from:-
Education Project Unit of the Plan and Budget Organization, 381, 3rd Floor, Takhte Jamshid Avenue, Tehran, Iran.

4. Interested furniture manufacturers are requested to contact the aforementioned address at the latest by 30-11-1974.

م الف ۱۶۲۰۸

آگهی دعوت مجمع عادی عمومی سالیانه انجمن محل شهرآرا

طبق‌تبصره دوم ۲۳اساسنامه یازدهم مجمع عمومی عادی سالیانه انجمن‌محلی شهرآرا برای استماع گزارش اقدامات دوساله انجمن و انتخابات اعضاء هیئت‌مدیره وبازرسان درساعت ۹صبح‌روز جمعه اول آذرماه ۵۳ درمحل دبستان‌دخترانه شهرآرا تشکیل میشود از عموم بانوان وآقایان ساکن شهرآرا دعوت‌میشود که‌درروز وساعت مقرر در مجمع‌حضور بهم‌رسانند.

رئیس انجمن محل‌شهرآرا ـ محمد بامداد

آ ـ ۹۹۲۴۷

تجدید آگهی حراج مزایده

اداره‌گمرک‌تهران ۳۶قلم اثاثیه اسقاط اداری از قبیل‌میز و صندلی کمد کازیه چوبی برزنت پاره وفرسوده پتو پنکه سقفی و رومیزی ماشین حساب برقی کولر وآب سردکن بخاری نفتی و برقی یخچال تختخواب فلزی آهن آلات و تریلی طایر مستعمل وغیره را ازطریق مزایده بفروش می رساند. طالبین‌میتوانند از تاریخ۵۳٫۸٫۲۵ جهت رویت کالا به‌اداره گمرک تهران واقع‌درخیابان آرامگاه اداره گمرک‌تهران مراجعه وعین‌کالا را ازنزدیک مشاهده نمایند.حراج درتاریخ ۵۳٫۹٫۱۵ انجام خواهدشد. م‌الف ۱۶۰۷۵

اداره گمرک تهران

آگهی

وزارت پست و تلگراف و تلفن جهت رسیدگی حسابهای مربوط به برنامه‌های سوم وچهارم عمرانی خود و تسلیم بمدیریت حسابرسی و تصفیه سازمان برنامه و و ارریز آنها از دستگاههای صلاحیت‌دار حسابداری و حسابرسی دعوت مینماید تا باملاحظه اسناد و مدارک موجود پیشنهادات خود را حداکثر تا آخر وقت اداری روزشنبه بیست‌وپنجم آبانماه هزاروسیصد وپنجاه وسه‌به دفتر معاونت طرح وبررسی تسلیم ورسید دریافت دارند. وزارت پست‌و تلگراف وتلفن پیشنهادات واصله را رسیدگی و باتوجه به صلاحیت ومبلغ پیشنهاد دهندگان اتخاذ تصمیم خواهد نمود وزارتخانه دررد یا قبول یک یاچند یاتمام پیشنهادات آزاد است.

م‌الف ۱۶۰۷۷

ظهیر امامی
معاون طرح وبررسی وزارت پست وتلگراف وتلفن

آگهی انتشار تمبر یادگاری

وزارت پست‌و تلگراف و تلفن به‌اطلاع عموم میرساند بمناسبت هفته کودک یک‌سری تمبر یادگاری در سه قطعه بارزش های ۲و۲و۲ ریال که در چاپخانه دولتی ایران بچاپ رسیده‌است‌و در ۱۶ آبان‌ماه ۱۳۵۳ بانتشارگذارده خواهد شد:

۱ـ علاقمندان بجمع‌آوری تمبر یادگاری میتوانند این تمبر را از اولین ساعات اداری روز مذکور از کلیه باجه‌های مناطق پستی تا ۳۰ سری‌خریداری نمایند. کسانیکه بیش‌از این تعداد نیازمند باشند بایستی تقاضای کتبی و بهای تمبر مورد نیاز خود را تا روزقبل از انتشار بمدیریت کل پست تهران و حومه‌تسلیم‌دارند، بدرخواست‌متقاضیان پس‌از موعد مقرر ترتیب‌اثر داده‌نخواهد شد.

۲ـ این تمبر از تاریخ انتشاربمدت‌شش ماه در باجه های عمومی پست در سراسر کشور در دسترس عموم وعلاقمندان قرار خواهدگرفت مدت‌اعتبار پستی آن نامحدود است تهیه تمبر بامهر روز انتشار منحصرا در ادارات پست تهران و مراکز استانها مقدوراست و این مهرها پس‌از پایان روز انتشار معدوم میگردد. م‌الف ۱۵۹۱۴

بانک بارکلیز افتتاح شد

شب گذشته گروه بانک بارکلیز انگلستان افتتاح رسمی دفتر نمایندگی بانک بارکلیزرا درتهران بابرگزاری ضیافتی‌در هتل هیلتون جشن گرفت. این ضیافت با حضور ۴۰۰مهمان‌و مقامات مملکتی‌و صاحبان‌صنایع وروسای بانکها وشرکتهابرگزار گردید. مهمانی درسالن دریای نور در هتل هیلتون تهران برگزار شد و آقای س.ژ. ماگفورد. معاون و آقای ج.پ. ژ.واتن مدیر داخلی گروه‌بانک بین‌المللی بارکلیز میزبانان این ضیافت بودند.

سخنگوی بانک درگفتگویی اظهار داشت که ضیافت‌دیشب فرصتی بسیارمغتنم بود تا آقای ماگفوردوآقای‌واتن‌وهمکارانشان باشخصیت های‌مهم،بازرگانان‌و بانکداران وصنعت در ایران آشنا ونماینده رسمی بانک بارکلیز. آقای ل.س. گراند رامعرفی نمایند.

آقای ماگفورد اظهار داشت: بانک بارکلیز که یکی‌ازبانکهای بزرگ جهان است برطبق یک خط مشی کلی در هرنقطه از جهان که‌وضعیت اقتصادی‌چنین پیشرفت خارق‌العاده ئی رانشان دهد اقدام به ایجاد نمایندگی‌یا دفتر یاتاسیس‌بانک جداکانه‌ئی مینماید. واین کاملا به قوانین ومقررات‌منطقه‌بستگی‌دارد. این خط مشی‌کلی ماست چراکه اعتقاد داریم حضورما به‌اقتصاد باروروپیشرفت منطقه کمک‌می نماید و نیز به‌کلیه‌مشترکین‌خود در دنیا کمک می نمائیم ایران اکنون کشوری است که‌به‌خاطر اقتصادباروروش‌هربانک‌بین‌المللی باید دراینجا حضور داشته باشد.

آقای ماگفورد سپس اضافه نمود. این کاملا منطقی‌است که مادر هر زمینه اقتصادی‌که اهمیت جهانی داشته باشد شرکت خواهیم کرد. ما امیدواریم درپیشرفت وتوسعه‌ئ تهران به‌عنوان‌یک مرکزتجارتی ومالی کمک نماییم و نقش اساسی خویش را در توسعه وپیشرفت صنعت ایران چه‌در ایران و چه در جهان بازی کنیم.

آگهی استخدام

یک کارخانه تولیدی در اصفهان به چند نفر دیپلمه ریاضی که مدت چهار سال در کار سفارشات تجربه داشته‌و زبان انگلیسی را بخوبی بداند باحقوق مکفی استخدام مینماید از متقاضیان درخواست میشود با صندوق پستی ۹۴ اصفهان باذکر مشخصات کامل مکاتبه نمایند.

از : فردوس قربانی

مردم شرق تهران ورزشکارترین مردم تهرانند

مردم شرق تهران ، ورزشکارترین مردم تهرانند و ۲۵۰ هزار نفر آنها هر روز ۴۸ کیلومتر پیاده‌روی میکنند ! اما شاید تعجب کنید از اینکه بگویم این مردم ، بجای آنکه از همه محسنات ورزش و بخصوص سلامت جسم و روح برخوردار باشند ، از بیماریهای مختلفی رنج میبرند .

مثل اینکه معجزه ورزش در اینجا ، نتیجه معکوس داده و بجای آنکه مردم را سرزنده و بانشاط کند، از آنها آدمهائی رنجور و عصبانی ساخته که هرشب ، پس از پیاده‌روی ۴۸ کیلومتری ، وقتی به خانه بازمیگردند ، یا از درد پا می‌نالند یا کمر درد و سردرد !

چند وقت پیش در یکی از جلسات انجمن شهر پایتخت پیشنهاد شد برای رفع مشکل ترافیک ، مردم باید پیاده‌روی کنند و اینهمه برای سوار شدن تاکسی و اتوبوس سر و دست نشکنند ، و کلی هم در زمینه اثرات مفید و بهداشتی پیاده‌روی داد سخن داده شد ، اما در آن جلسه معلوم نشد که هرکس تا چه حد باید پیاده‌روی کند و آیا یک نفر میتواند هرروز تا ۴۸ کیلومتر هم پیاده برود ؟ این پیاده‌روی طولانی را مدت ها است که ساکنان خیابانهای آهنگ ، عارف ، قوامی و انوشیروان عادل انجام میدهند.

ماجرای مردم این مناطق از این قرار است :

این خیابانها با اولین ایستگاه اتوبوس سه کیلومتر فاصله دارند و تازه وقتی همه مردم این چند خیابان به ایستگاه اتوبوس هجوم می‌آورند ، آنقدر اتوبوس کم و صف طولانی است که نوبت به بسیاری از آنها نمی‌رسد . ناچارسرشان را پائین می اندازند و سلانه سلانه بقصد اداره یا محل کار خود که ممکن است در ناصرخسرو یا خیابان سعدی یا میدان ارک باشد راه می افتند . فاصله انتهای خیابان آهنگ تا سعدی حدود ۱۲ کیلومتر است و اگر این مردم بخواهند همین راه راهنگام ظهر هم برگردند و این رفت و برگشت در بعداز ظهر و عصر هم تکرار شود ، پیاده‌روی روزانه آنها سر به ۴۸ کیلومتر میزند تصور کنید وقتی جوانان ورزشکار این مناطق ، پس از این پیاده‌روی طولانی و خسته کننده از پا می افتند و شب با هزار و یک جور درد و مرض به بستر میروند ، به روز مردم پیرو مریض چه می‌آید ؟

تاج وعقاب ۲ ـ ۱ مساوی شدند !

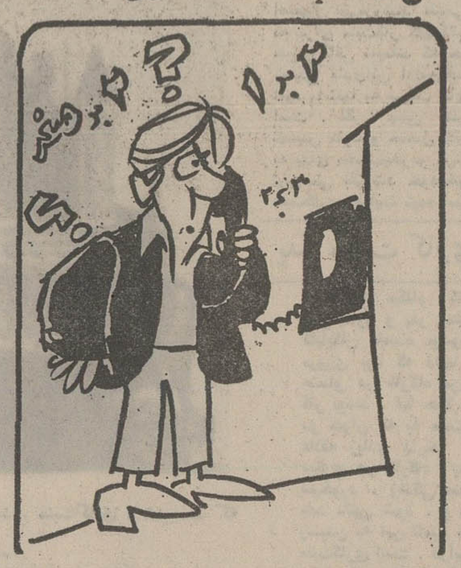

روزیکشنبه این هفته در امجدیه ، دو تیم معروف پایتخت یعنی تاج و عقاب مسابقه داشتند و برخلاف انتظار ، جریان آن ازرادیو پخش نشد . در چنین حالتی برای مردمی‌که منتظر نتیجه این مسابقه حساس بودند ، تنها راه اطلاع یافتن از نتیجه، تلفن به استادیوم امجدیه بود. امامسئولان این استادیوم مطابق معمول ، نتیجه مسابقه رابابی‌حوصلگی وبدلخواه خود باطلاع تلفن کنندگان میرساندند.

در مورد همین مسابقه روزیکشنبه ، چهار بار به امجدیه تلفن کردم که دوبار نتیجه مسابقه دوبریک و دو برصفر بنفع تاج اعلام شد و یکبار هم سه بردو بنفع عقاب! وبار آخرنیز کسیکه گوشی را برداشته بود بالحن خاصی گفت : دوبریک بنفع طرفین!!

البته نتیجه صحیح مسابقه در اخبار ورزشی ساعت ۷ رادیو اعلام شد ، اما تصور کنید فردی که باین مسابقه بشدت علاقمند است و با انتظار و اشتیاق به محل مسابقه تلفن می‌کند و منتظر اعلام صحیح نتیجه است، از شنیدن این پاسخ های متناقض چقدر ناراحت می شود ؟

حسین وحیدیان

این دفترچه ها بدرد زباله دان میخورد !

معمولا همراه هر یخچال ، تلویزیون ، اجاق گاز ، ماشین لباسشوئی و بسیاری دیگر از وسائل خانه ، دفترچه‌یی به خریدار داده میشود که راهنمای طرز استفاده از این وسائل است. اما باوجودی که امروزه اغلب این وسائل در داخل کشور و بوسیله کارخانه های ایرانی ساخته میشود، این دفترچه ها کماکان به زبان انگلیسی است !

نوشتن این دفترچه‌ها به زبان بیگانه، نه تنها نشان دهنده بی اعتنائی این موسسات و کارخانه ها به خط وزبان فارسی و فرهنگ ملی است ، بلکه برای مصرف کنندگان این کالا هانیز موجب دردسر می شود، چون اکثریت آنها به زبان انگلیسی آشنائی ندارند و نمی توانند از نوشته های دفترچه سر دربیاورند و در نتیجه ، بجای آنکه این دفترچه ها بصورت یك راهنمای ارزنده درخانه ها نگهداری شود ، و همیشه مورداستفاده قرار گیرد، بعنوان چند برگ کاغذ بی مصرف سر از سطل های خاکروبه درمی آورد.

مسیح ملك پور

ماهم میخواهیم درس بخوانیم

امسال کلاس شبانه دخترانه ناحیه ۱۶ آموزش وپرورش بسته شد و هزار ها دختر ساکن این ناحیه که عاشق درس تحصیلند، اما بعللی نمیتوانند از دو دبیرستان روزانه این ناحیه استفاده‌کنند، حالاسرگردان و بلاتکلیف مانده‌اند . آیا این دختران حق ادامه تحصیل ندارند ؟

یک اهل محل

تبریکات

ارتقاء بجا و موفقیت‌آمیز آن تیمسار عزیز را صمیمانه تبریک عرض مینمایم.

احمد نعیمی

تیمسار سرتیپ شیرزاد

ارتقاء درجه آن تیمسار معظم را از صمیم قلب تبریک عرض توفیق خدمت بشاهنشاه عظیم‌الشان و میهن عزیز را برای آن جناب آرزومندم.

احمد مهدوی

تیمسار معظم سپهبد احمدعلی محققی

ارتقاء درجه جنابعالی را صمیمانه تبریک میگویم.

بانک صادرات ـ عباس عابدینی

تیمسار سپهبد احمدعلی محققی

ارتقاء درجه آن تیمسار معظم را تبریک میگویم .

از خالدآباد ـ سید تقی موسوی

تیمسار سپهبد احمدعلی محققی

بانهایت مسرت ارتقاء درجه تیمسار معظم را صمیمانه تبریک عرض نموده توفیق بیشتر برای آن تیمسار آرزومندم .

جلدیان ـ سروان دکتر حبیب‌اله منیروافقی

تیمسار معظم سپهبد احمدعلی محققی

ارتقاء درجه جنابعالی را تبریک عرض نموده موفقیت‌آن جناب را در راه خدمت بشاهنشاه آریامهر و میهن عزیز از خداوند متعال خواستاریم.

دکتر دباغ ـ مهندس دباغ
تیمسار معظم‌حسام‌الدین بهرام

ارتقاء درجه تیمسار ارجمند را صمیمانه تبریک میگوئیم.

جهانمردی . انصاری‌پور

تیمسار معظم محمد ایمانی

اکنون که آن جناب‌بدرجه سرتیپی مفتخر گردیده‌اند ، تبریکات صمیمانه خود را عرض نموده و موفقیت روزافزون جنابعالی را در راه خدمت به شاهنشاه آریامهر و ملت عزیز ایران از درگاه ایزد متعال خواستارم.

شمس‌الله مساعد

تیمسار معظم سرتیپ شیرزاد

باکمال خوشوقتی ارتقاء درجه جنابعالی را تبریک عرض مینماید.

حاج خلیفه علی جلائی ـ یزد

تیمسار محترم سرتیپ شیرزاد

ارتقاء درجه آن‌جناب را باکمال خوشوقتی تبریک عرض مینماید.

اسدالله اسداللهی

تیمسار سرتیپ اصغرشیرزاد

ارتقاء درجه سرور گرامی را صمیمانه تبریک عرض‌مینماید.

یزد ـ محمود آقائی

جناب آقای امیر قاسم معینی
وزیر محترم کار و امور اجتماعی

به نمایندگی معلمان بیکار با بیسوادی کارگران انتصاب شایسته آقای مرتضی ابطحی خدمتگزار شاه و میهن را بمدیریت کل دفتر باسواد کردن کارگران صمیمانه به آنجناب تبریک عرض نموده توفیق خدمت بیشتر جنابعالی را به شاهنشاه آریامهر از خداوند خواستار است .

علی اکبر صالح

تیمسار معظم شهیدی . شیرزاد ، مهرزاد ، باطنی ، ایمانی ، فاطمی ، خرمی .

ارتقاء درجه آن جنابان را تبریک عرض نموده سعادت و موفقیت آنجنابان را در راه خدمت به میهن و اجرای منویات شاهنشاه آریامهر آرزومندیم .

سرهنگ خلیل‌الله رضائی، سرهنگ محسن رضائی ،همردیف سرهنگ صادقی ،سرگرد منصوربیگزاده ، سرگرد احمدی ، ستوانیکم نوروزی ، ستوانیکم میرخوشحال ، نیری ، علیشاهی .

جناب آقای ناصر عناصری
معاون محترم وزارت فرهنگ و هنر

ارتقاء جنابعالی را تبریک گفته و موفقیت روزافزون‌هرچه بیشتر شما را در راه خدمت به شاه و میهن آرزو مینمایم .

ایرج شهامت ـ مرتضی آگه

تیمسار معظم سرتیپ عباس باطنی

ارتقاء درجه آن تیمسار معظم را صمیمانه تبریک عرض‌نموده موفقیت روزافزون‌آن سرور گرامی را در راه خدمت بشاهنشاه آریامهر و وطن عزیز از خداوند متعال مسئلت دارد .

رئیس انجمن محلی بخش ۱۵ ـ حاج فتحعلی راصپیما

جناب آقای ناصر عناصری

ارتقاء جنابعالی را تبریک گفته و موفقیت روزافزون هرچه بیشتر شما را در راه خدمت به شاه و میهن آرزو مینمایم .

حاج احمد اصفهانی

تیمسار محترم سپهبد محققی

ارتقاء درجه تیمسار معظم را تبریک عرض نموده و توفیق خدمتگزاری شما را به شاهنشاه عظیم‌الشان آرزومندیم .

سرهنگ طباطبائی ـ حسن طباطبائی

جناب آقای دکتر غلامرضا نیکپی
شهردار محترم پایتخت

احتراما انتخاب مجدد آنجناب را بمقام شهردار پایتخت که نشانه قدرشناسی مردم پایتخت میباشد صمیمانه تبریک عرض نموده توفیق روز افزون جنابعالی را در اجرای نیات مقدس شاهنشاه آریامهر مسئلت مینماید .

محمد توسلی

تیمسار سرتیپ عطاءالله شهیدی

بانهایت مسرت ارتقاء درجه جنابعالی را تبریک گفته آرزوی موفقیت بیشتر شما را در راه خدمت به شاهنشاه آریامهر و میهن عزیز از خدای بزرگ خواستارم .

محمود نجاریان

تیمسار سرتیپ هوشنگ قاجار

ارتقاء درجه جنابعالی را تبریک گفته و توفیق بیش ازپیش جنابعالی را در راه خدمت به شاهنشاه و ملت ایران از خداوند آرزو دارم .

غلامعلی کامفر

جناب آقای مهدی حریری طلوع

انتخاب مجدد جنابعالی را به دبیری انجمن شهر تهران که همانا در اثر پشتکار و خدمات شایسته آنجناب میباشد تبریک‌گفته و توفیق روزافزون شما را آرزومندم .

غلامعلی کامفر

تیمسار ارجمند سرتیپ اصغر شیرزاد

ارتقاء درجه آندوست عزیز را صمیمانه تبریک میگوئیم .

دکتر احمد پژوهی ـ دکتر تقی پژوهی

تیمسار معظم سرتیپ شیرزاد

بانهایت مسرت ارتقاء درجه آن جناب را تبریک عرض مینماید.

رضا چایچی

قابل توجه دانش‌آموزان پسر ۱۲ تا ۱۵ ساله

سازمان باله ملی ایران وابسته به وزارت فرهنگ و هنر برای تکمیل کادر هنری‌خودازمیان داوطلبان پسر بین ۱۲ تا ۱۵ ساله برای طی دوره سه‌ساله باآزمایش ورودی هنرجومی‌پذیرد.

ساعت کار هنرجویان همه روزه از ۱۸ تا ۱۹٫۳۰ میباشد و به هریك از آنان در سال اول ماهیانه ۲۰۰۰ ریال و در سال دوم ۲۵۰۰ ریال و در سال سوم ۳۰۰۰ ریال با اخذ تعهد خدمت کمك هزینه تحصیل پرداخت میشود . هنرجویان پس‌از طی دوره سه ساله در سازمان باله ملی ایران استخدام میشوند :

داوطلبان می‌توانند همه‌روزه از ساعت ۱۷ تا ۱۹ برای ثبت‌نام و کسب اطلاعات بیشتر به هنرستان ملی باله ایران واقع در خیابان‌روزولت خیابان نامجو (خیابان جنوبی امجدیه) تلفن ۸۲۱۸۵۶ـ ۸۳۰۶۶۶ مراجعه نمایند .

م‌الف ۱۶۰۸۹

آگهی مناقصه نوبت دوم

آموزشگاه حرفه‌ای ۱۰۱ نیروی زمینی شاهنشاهی در پادگان سنندج احتیاج بخرید ۱۰۵ قلم وسایل کارگاهی‌دارد. پیشنهاد دهندگان میتوانند با مراجعه به شعبه تدارکات و حسابداری آموزشگاه و مشاهده نوع و میزان جنس مورد لزوم و اطلاع از شرایط معامله پیشنهادات خود را تا ساعت ۹ صبح روز ۲۰٫۵۳ بدفتر آموزشگاه تسلیم نمایند.

اداره مناقصه گذار . آموزشگاه حرفه‌ای ۱۰۱ سنندج

آگهی استخدام پزشك

هواپیمائی نیروی زمینی شاهنشاهی بمنظور تکمیل کادر پزشکی خود تعدادی پزشگ را که دارای تخصص های زیر باشند در شهرستانهای (تهران ـ اصفهان ـ کرمانشاه) با حقوق و مزایای مکفی بطور پیمانی و نیمه وقت (پارت‌تایم) استخدام مینماید . متقاضیان میتوانند جهت کسب اطلاعات بیشتر همه روزه باستثنای روز های تعطیل (پنجشنبه و جمعه) از ساعت ۸ الی ۱۴ به خیابان کاشان باغشاه درب جنوبی هوانیروزدایره استخدام و در اصفهان بمرکز آموزش هوانیرو مراجعه نمایند .

الف : تخصص مورد نیاز

۱ـ متخصص گوش و حلق و بینی .
۲ـ متخصص قلب .
۳ـ متخصص اعصاب و روان .
۴ـ متخصص الکترو آنسفالوگراف
۵ـ متخصص دندانپزشگ .

ب :شرایط

۱ـ تابعیت دولت شاهنشاهی .
۲ـ داشتن حداکثر ۴۰ سال سن .
۳ـ متدین بیکی از ادیان (اسلام ـ مسیحی ـ کلیمی ـ زرتشتی) .
۴ـ دارا بودن برگ خاتمه خدمت .

م‌الف ۱۵۸۱۲

هواپیمائی نیروی‌زمینی شاهنشاهی

آگهی استخدام

یك مرکز علمی دولتی ـ در سطح دانشگاهی ـ بمنظور تکمیل کادر علمی و اداری خود افراد زیر را که دارای شرایط عمومی استخدام باشند از طریق مصاحبه‌پس از یکدوره آزمایش ششماهه با حقوق مکفی استخدام مینماید .

ردیف	عنوان شغل	مدرك تحصیلی	سایر شرایط	تعداد
۱ـ	مترجم زبان انگلیسی	فوق لیسانس زبان انگلیسی با ۵ سال سابقه کار مترجمی	آشنائی کامل باصطلاحات علوم اجتماعی	۲ نفر
۲ـ	مترجم زبان فرانسه	فوق لیسانس زبان فرانسه با ۵ سال سابقه کار مترجمی	آشنائی کامل باصطلاحات علوم اجتماعی	۲ نفر
۳ـ	مترجم زبان آلمانی	فوق لیسانس زبان آلمانی با ۵ سال سابقه کار مترجمی	آشنائی کامل باصطلاحات علوم اجتماعی	۱ نفر
۴ـ	مترجم زبان روسی	فوق لیسانس زبان روسی با ۵ سال سابقه کار مترجمی	آشنائی کامل باصطلاحات علوم اجتماعی	۱ نفر
۵ـ	متخصص علوم سیاسی	فوق لیسانس یا دکتردرعلوم سیاسی با ۷ سال سابقه‌کار تحقیق علوم اجتماعی	آشنائی کامل بزبان انگلیسی یا فرانسه یا آلمانی	۶ نفر
۶ـ	کارشناس اقتصاد عمومی	فوق لیسانس یا دکتر در اقتصاد با ۷ سال‌سابقه‌کار تحقیق علوم اجتماعی	آشنائی کامل بزبان انگلیسی یا فرانسه یا آلمانی	۳ نفر
۷ـ	محقق و کارشناس و تکنیسین علوم انسانی	فوق لیسانس یا دکتر درعلوم اجتماعی یا۷ سال سابقه‌کار	آشنائی کامل بزبان انگلیسی یا فرانسه یا آلمانی	۶ نفر
۸ـ	جامعه شناس طراز اول	فوق لیسانس یا دکتر در جامعه شناسی یا ۷سال‌سابقه	آشنائی کامل بزبان انگلیسی یا فرانسه یا آلمانی	۳ نفر
۹ـ	سکرتر	دیپلم	آشنائی کامل بزبان‌انگلیسی یا فرانسه ، شورت هند و ماشین نویسی فارسی ولاتین	۱ نفر
۱۰ـ	ماشین نویس	دیپلم	داشتن گواهینامه ماشین نویسی فارسی و لاتین با ۳ سال سابقه کار	۱ نفر
۱۱ـ	متخصص کتابداری	لیسانس کتابداری	آشنائی کامل بزبان‌انگلیسی یا فرانسه	۱ نفر
۱۲ـ	حسابدار	لیسانس حسابداری	آشنائی کامل بزبان انگلیسی یافرانسه با ۳سال‌سابقه‌کار	۱ نفر

داوطلبان واجد شرایط فوق میتوانند از تاریخ ۲۰ تا ۳۰ آبانماه همه روزه صبحها در ساعت ۸٫۵ تا ۱۲ و بعداز ظهر ها از ساعت ۱۴ تا ۱۶ برای کسب اطلاعات بیشتر و آگاهی از تاریخ مصاحبه با تلفن شماره ـ ۶۸۱۷۶۳ تماس حاصل نمایند

م‌الف ۱۶۱۰۳

امشب در کسری : روسینای پیشخدمت

برنامه سینماها

تماشای فیلمهائی که با علامت (×) مشخص شده برای اشخاص کمتر از ۱۸ سال‌ممنوع است

★(×) آپارتمان خصوصی ـ رنگی ـ لاندوبوزانکا
مازستیك (۶۶۸۴۶۱) ۱۱ـ۱ـ۳ـ۵ـ۱۵ر۷ـ۹ر۱۵

★ آتش برفراز تلمارك ـ رنگی ـ کرك‌داگلاس
برلیان (۳۹۳۵۳۵) ۹ـ۱۱ـ۱ـ۳ـ۵ـ۷ـ۹

★ این دست کجه ـ بیك ایمانوردی ـ شورانگیز
نیاگارا (۶۶۵۳۰۷) ۱۱ـ۱ـ۳ـ۵ـ۷ـ۱۵ر۹
رکس (۳۱۵۲۹۳) ۳۰ر۱۰ـ۳۰ر۲ـ۳۰ر۴ـ۳۰ر۶ـ۸ر۳۰
میامی (۷۵۴۳۲۹) ۱۱ـ۱ـ۳ـ۵ـ۷ـ۱۵ر۹
الوند (۳۵۶۵۳۸) ۱۰ـ۱۲ـ۲ـ۴ـ۶ـ۸
کیهان (۵۴۶۳۶۰) ۹ـ۱۱ـ۱ـ۳ـ۵ـ۷ـ۹
مارلیک (۹۶۳۶۱۶) ۱۱ـ۱ـ۳ـ۵ـ۷ـ۱۵ر۹
اسکار (۹۲۰۸۸۸) ۱۰ـ۱۲ـ۲ـ۴ـ۶ـ۸
ارانوس (۲۷۹۷۱) ۱۰ـ۱۲ـ۲ـ۴ـ۶ـ۸
شهرام (۸۴۴۵۴۹) ۱۱ـ۱ـ۳ـ۵ـ۷ـ۹
سیلوانا (۳۹۳۷۷۷) ۴۵ر۱۰ـ۱ـ۳ـ۵ـ۷ـ۹
سیلورسیتی (۸۶۱۲۰۵) ۳۰ر۱۰ـ۲ر۳۰ـ۴ر۳۰ـ۶ر۳۰ـ۸ر۳۰
ادئون (۳۱۸۱۱۸) ۳۰ر۱۰ـ۲ر۳۰ـ۴ر۳۰ـ۶ر۳۰ـ۸ر۳۰

★ بیا در آغوشم ـ رنگی ـ ششی‌کاپور
همای (۳۱۱۶۶۹) ۳۰ر۱۰ـ۲ر۳۰ـ۴ر۳۰ـ۶ر۳۰ـ۸ر۳۰

★ ببر مالا ـ عاصی
آسمان‌آبی (۳۴۱۶۶۸) ۹ـ۱۱ـ۱ـ۳ـ۵ـ۷ـ۹

★ تعطیلات آقای هالو ـ رنگی ـ آنی‌ژیراردو
گلدن‌سیتی (۶۶۳۲۶۹) ۱۵ر۱۱ـ۳۰ر۳ـ۳۰ر۵ـ۷ر۳۰ـ۹ر۴۵

★ تهمت ـ منوچهر وثوق ـ هاله ـ بهمن مفید
آسیا (۴۲۹۰۹) ۱۱ـ۱ـ۳ـ۵ـ۱۵ر۷ـ۹ر۳۰
اروپا (۳۰۳۱۷۸) ۳۰ر۱۰ـ۲ر۳۰ـ۴ر۳۰ـ۶ر۳۰ـ۸ر۳۰
شهوند (۳۵۴۰۴۰) ۳۰ر۱۰ـ۲ر۳۰ـ۴ر۳۰ـ۶ر۳۰ـ۸ر۳۰
لیدو (۹۵۱۲۸۲) ۹ـ۱۱ـ۱ـ۳ـ۵ـ۷ـ۹
نپتون (۷۶۰۱۳۶) ۹ـ۱۱ـ۱ـ۳ـ۵ـ۱۵ر۷ـ۹ر۳۰
ژاله (۳۰۴۱۲۰) ۳۰ر۱۰ـ۲ر۳۰ـ۴ر۳۰ـ۶ر۳۰ـ۸ر۳۰
المپیا (۹۲۶۷۹۷) ۴۵ر۱۰ـ۱ـ۳ـ۵ـ۷ـ۹
چرخ‌فلک (۹۵۰۵۵۸) ۱۰ـ۱۲ـ۲ـ۴ـ۶ـ۱۵ر۸
توسکا (۵۳۹۰۴۴) ۳۰ر۱۰ـ۲ر۳۰ـ۴ر۳۰ـ۶ر۳۰ـ۸ر۳۰
یاسارگاد (۳۴۲۷۸۲) ۹ـ۱۱ـ۱ـ۳ـ۵ـ۷ـ۹
شرق (۵۳۴۰۲۴) ۳۰ر۱۰ـ۲ر۳۰ـ۴ر۳۰ـ۶ر۳۰ـ۸ر۳۰

★ تریبنیتی ـ زن و شمشیر
پردیس (۳۰۴۲۰۹) ۹ـ۱۱ـ۱ـ۳ـ۵ـ۷ـ۹

★ چهار مرد بی‌آرام ـ رنگی ـ استیفن‌بوید
ریولی (۷۵۷۷۷۷) ۱۱ـ۳۰ر۳ـ۵ر۳۰ـ۷ر۳۰ـ۹ر۳۰

★ ده فرمان ـ رنگی ـ چارلتون هستون
تخت‌جمشید (۴۳۵۵۰) ۳۰ر۱۰ـ۲ـ۵ر۳۰ـ۹

★ دختر له‌شده ـ سینماسکوپ ـ رنگی
آریا (۳۱۹۸۸۴) ۹ـ۱۱ـ۱ـ۳ـ۵ـ۷ـ۹

★ روسینای پیشخدمت ـ رنگی ـ اوائولین
کسری (۸۲۶۹۳۹) ۳۰ر۱۰ـ۲ـ۴ـ۶ـ۸ـ۱۰

★ رابطه لطیف ـ رنگی ـ میافارو ـ توپول
شهرقصه (۶۲۷۲۹۰) ۱۱ـ۲ـ۴ـ۶ـ۸ـ۱۰

★ رگبار مرگ ـ رنگی ـ ایزاك هیز
رادیوسیتی (۴۳۳۲۰) ۱۵ر۱۱ـ۱۵ر۱ـ۳ر۱۵ـ۵ر۱۵ـ۷ر۱۵ـ۹ر۱۵
شهرتاشا (۹۲۸۶۸۶) ۱۵ر۱۱ـ۳۰ر۳ـ۵ر۳۰ـ۷ر۳۰ـ۹ر۴۵

★ رئیس بزرك ـ رنگی ـ سینماسکوپ
دروازه‌طلائی (۳۵۲۱۶۰) ۹ـ۱۱ـ۱ـ۳ـ۵ـ۷ـ۹

★ زنهای ضد مرد ـ رنگی ـ سینماسکوپ
امپایر (۶۲۳۹۴۲) ۱۵ر۱۱ـ۳۰ر۱ـ۳۰ر۳ـ۳۰ر۵ـ۷ر۳۰ـ۹ر۴۵

★ زنجیر ـ رنگی ـ جایابهادری
حافظ (۳۹۱۰۷۴) ۳۰ر۱۰ـ۲ر۳۰ـ۴ر۳۰ـ۶ر۳۰ـ۸ر۳۰

★ زنجیر های گسیخته ـ سینماسکوپ ـ رنگی
پارك (۳۱۹۶۳۷) ۹ـ۱۱ـ۱ـ۳ـ۵ـ۷ـ۹

★ سه تفنگدار ـ رنگی ـ راکل‌ولش ـ اولیوررید
دیاموند (۸۲۴۸۰۰) ۱۵ر۱۱ـ۴۵ر۱ـ۲۰ر۳ـ۳۰ر۵ـ۷ر۳۰ـ۹ر۴۵

★ سربلند ـ رنگی ـ جودون‌بیکر
شهرفرنگ (۶۲۷۶۲۸) ۱۱ـ۱ـ۳ـ۱۵ر۵ـ۷ر۳۰ـ۹ر۴۵

★ سرحد قدرت ـ رنگی ـ جیم‌براون
مولن‌روژ (۷۵۲۹۲۹) ۱۱ـ۳۰ر۳ـ۳۰ر۵ـ۷ر۳۰ـ۹ر۳۰

★ شب زفاف ـ پانزده مرد خبیث
البرز (۳۰۴۲۵۸) ۳۰ر۸ـ۱۲ـ۳۰ر۳ـ۷ـ۳۰ر۸

★ عشق نامادری ـ خوشگل ونترس
ستاره (۵۳۹۷۲۱) ۹ـ۱۱ـ۱ـ۳ـ۵ـ۷ـ۹

★ گلئوپاتراجونز ـ رنگی ـ شلی‌وینترز
پولیدور (۴۲۶۳۱) ۲۰ر۱۱ـ۳۰ر۱ـ۳۰ر۳ـ۳۰ر۵ـ۷ر۳۰ـ۹ر۴۵

★ (×) کاملیا ۲۰۰۰ رنگی ـ دانیل‌گوبر
ب.ب (۸۲۹۶۴۱) ۱۰ـ۱۲ـ۲ـ۴ـ۶ـ۸ـ۱۰

★ گروگان ـ رنگی ـ گریگوری‌پك ـ آنتونی‌کوئین
گلدیس (۶۲۸۷۱۳) ۳۰ر۱ـ۳۰ر۳ـ۳۰ر۵ـ۷ر۳۰
★ گروگان بزرك ـ رنگی ـ لاری‌دانیل
دیانا (۴۷۳۶۵) ۳۰ر۱۰ـ۴۵ر۱۲ـ۳ـ۵ـ۷ـ۹

★ گذرگاه تاریك ـ رنگی ـ اسکوپ
ری (۲۲۵۷۸) ۹ـ۱۱ـ۱ـ۳ـ۵ـ۷ـ۹

★ مبارزه جویان ـ رنگی ـ مایکل‌گریك
رویال (۸۲۹۷۸۵) ۱۰ـ۱۲ـ۲ـ۴ـ۶ـ۸ـ۱۰
سانترال (۹۲۸۶۸۶) ۱۱ـ۱ـ۳ـ۵ـ۷ـ۱۵ر۹
متروپل (۳۱۹۴۱۰) ۹ـ۱۱ـ۱ـ۳ـ۵ـ۷ـ۹

★ مبارزه بخاطر پدر ـ رنگی ـ سینماسکوپ
سهیلا (۳۱۶۴۲۴) ۴۵ر۱۰ـ۲ر۴۵ـ۴ر۴۵ـ۶ر۴۵ـ۸ر۴۵
مراد (۷۵۳۳۸۲) ۳۰ر۱۱ـ۳۰ر۱ـ۳۰ر۳ـ۳۰ر۵ـ۷ر۳۰ـ۹ر۳۰
پلازا (۴۴۲۵۵) ۱۵ر۱۱ـ۱۵ر۱ـ۳ر۱۵ـ۵ر۱۵ـ۷ر۱۵ـ۹ر۱۵
ناهید (۳۴۹۵۰۹) ۱۰ـ۱۲ـ۲ـ۴ـ۶ـ۸
داریوش (۲۶۲۶۵) ۴۵ر۱۰ـ۲ر۴۵ـ۴ر۴۵ـ۶ر۴۵ـ۸ر۴۵

★ مردان شهر وحشی ـ رنگی ـ هنری‌سیلوا
پارامونت (۴۸۳۲۱) ۱۵ر۱۱ـ۳۰ر۳ـ۳۰ر۵ـ۷ر۳۰ـ۹ر۳۰

★ مرغ همسایه ـ شورانگیز طباطبائی ـ میری
اونیورسال (۹۲۶۹۵۳) ۱۱ـ۱ـ۳ـ۵ـ۱۵ر۷ـ۹ر۳۰
پاسیفیک (۷۵۳۳۱۱) ۱۵ر۱۱ـ۳۰ر۳ـ۳۰ر۵ـ۷ر۳۰ـ۹ر۳۰
ایران (۳۱۶۳۴۵) ۹ـ۱۱ـ۱ـ۳ـ۵ـ۷ـ۹
سایناً (۳۵۲۴۴۲) ۹ـ۱۱ـ۱ـ۳ـ۵ـ۷ـ۹
تیسفون (۹۵۸۸۸۲) ۳۰ر۱۰ـ۲ر۳۰ـ۴ر۳۰ـ۶ر۳۰ـ۸ر۳۰
رنگین‌کمان (۷۵۶۷۶۰) ۹ـ۱۱ـ۱ـ۳ـ۵ـ۷ـ۹
موناکو (۷۹۵۰۹۶) ۹ـ۱۱ـ۱ـ۳ـ۵ـ۷ـ۹
دریا (۳۴۱۷۴۶) ۳۰ر۱۰ـ۲ر۳۰ـ۴ر۳۰ـ۶ر۳۰ـ۸ر۳۰
پرسپولیس (۵۳۸۰۸۳) ۱۰ـ۱۲ـ۲ـ۴ـ۶ـ۸
کارون (۹۵۰۱۶۵) ۳۰ر۱۰ـ۲ر۳۰ـ۴ر۳۰ـ۶ر۳۰ـ۸ر۳۰
آستارا (۸۷۴۰۲۲) ۳۰ر۱۰ـ۲ر۳۰ـ۴ر۳۰ـ۶ر۳۰ـ۸ر۳۰

★(×) ونیز، زیبای من ـ رنگی ـ اوتاویاپیکولو
ونک (۶۸۴۱۱۶) ۳۰ر۱۱ـ۲ـ۴ـ۶ـ۸ـ۱۰

★(×) وجود داغ ـ رنگی ـ روساناپودستا
آتلانتیك (۶۲۷۱۷۱) ۱۵ر۱۱ـ۳۰ر۳ـ۳۰ر۵ـ۷ر۳۰ـ۹ر۳۰

★(×) والدین عزیز ـ رنگی ـ ماریااشنایدر
بولوار (۶۶۰۲۹۲) ۱۱ـ۱ـ۳ـ۵ـ۱۵ر۷ـ۹ر۳۰

★ هیاهو ـ بهروز به‌نژاد ـ سپیده
کاپری (۹۲۸۴۰۱) ۱۱ـ۳ـ۵ـ۱۵ر۷ـ۹ر۳۰

★ ۱۰۰۱ خنده ـ لورل هاردی
سینه‌موند (۴۸۳۲۲) ۱۱ـ۳ـ۵ـ۷ـ۹

★ ۷ شال زرد ـ رنگی ـ سیلواکوشینا
تاج (۳۱۳۸۶۴) ۱۰ـ۱۲ـ۲ـ۴ـ۶ـ۸ـ۱۰

سانس انگلیسی
گلدیس ساعت ۹٫۳۰ (گروگان)

آغاز هفته چهارم

نمایش در سینما

حافظ

نمایش دهنده آثار ممتاز سینمای هند

زنجیر

رنگی ـ با شرکت

امتاب پچن ـ پران
جایابهادری

آغاز هفته دوم

نمایش در سینما

گلدن‌سیتی

از شما دعوت می کنیم برای تماشای تعطیلات و شیطنت‌ها وچشم چرانیهای آقای هالو ودو ساعت خنده و شادی به سینما تشریف بیاورید و اوقات خوشی را بگذرانید

آن ژیرارد و فیلیپ نواره

در فیلم رنگی

تعطیلات آقای هالو

پذیرفته‌ها رعایت کلاه ادبیت اسکوپ

در نخستین روز مجمع بحث خانواده و فرهنگ در دانشگاه تهران

کتابهای درسی . با نیازهای جامعه سازگار نیست

کتابهای درسی ، گاهی پیام‌های متناقضی را به‌کودکان انتقال‌میدهند، دراین کتابها به مفهوم تعاون‌وهمکاری کمتر توجه شده ، سهم مسائل ذوقی در کتابهای درسی کم‌است. گذشتگان تانوک بینی خود را بیشتر نمی‌دیدند مثلا طرز تفکر سعدی مثل تفکر پدربزرگ‌های ماست ، داستان رستم و سهراب زیادببرد بچه‌ها نمیخورد. این گوشه‌ای از مطالب مطرح شده درمجمع بحث «خانواده‌فرهنگ» بود.

گشایش مجمع بحث خانواده و فرهنگ در دانشگاه تهران

عصر روز سیزدهم آبان در نخستین جلسه مجمع بحث درباره «خانواده و فرهنگ» چهار پژوهشنامه در «بررسی محتوی کتب‌درسی»، «کتب غیردرسی» ، «مجله‌های‌پیک» و «ورزش درمطبوعات ایران» مطرح گردید و پس از طرح هریک از پژوهشنامه‌ها ، حاضران به تبادل‌نظر درباره‌مطالب و مندرجات آن پرداختند .

پژوهشنامه خانم نیکچهر محسنی در بررسی ۲۴ جلد کتاب درسی دوره پنج‌ساله دبستان بود.

این تحقیق نشان میدهد که در کتب درسی آنگونه که باید هماهنگی میان پیام‌ها وجودندارد مثلا در کتاب فارسی پنجم دبستان داستان «عبداله بری و بحری» را میخوانیم که قهرمان آن مردی فقیر است که فرزند بسیار دارد، امابرحسب اتفاق یک بری دریائی صید میکند و بعد او را آزادمیکند. بری هر روز سبدی از جواهرات برای او می‌آورد و تا پایان عمر قهرمان قصه بدون آنکه کوشش و فعالیتی بکند بخوشی میگذراند . اما در درس بعدی قطعه‌ای از بوستان سعدی (بخور تا توانی به بازوی خویش) که مشوق کار و فعالیت و اتکاء بنفس است بچشم میخورد .

چنانکه می‌بینید در درس اولی شانس و تصادف بعنوان یک عامل رسیدن به سعادت معرفی میشود و در درس بعدی کار و کوشش برای نیل به خوشبختی ضروری تلقی میشود.

در کتاب‌های فارسی پنج ساله دبستان ، برروییم مفاهیم گوناگون ۲۵۴۵ بار بکار رفته‌اند اما متاسفانه مفهوم همکاری و تعاون فقط ۵۰ بار مورد استفاده قرار گرفته یعنی کمتر از ۲درصدکل مفاهیم و این با نیازهای جامعه امروز ایران هماهنگی چندانی ندارند و حق است این مفهوم در کتب درسی بیش از این مورد تاکید قرار گیرد.

جای ذوق وهنر خالیست

در کتابهای درسی نسبت به مسائل هنری و ذوقی توجه کمتری مبذول شده است. مفاهیم و ارزش‌های اخلاقی و عاطفی فردی و گروهی ۴۶ درصد ، مفاهیم مربوط به کار وزحمت تولید و اقتصاد ۱۹٫۲درصد . اما مفاهیم ذوقی و هنری فقط ۱ره درصد کل مفاهیم مندرج در کتابها را تشکیل میدهد . مفاهیم مربوط به هنر و ذوق جای کوچکی در کتابها ی‌درسی دارند . تدریس «کتابهای هنر» فقط از سال چهارم شروع میشود معلوم نیست قبل از آن کودک چرا نمیتواند با رنگها و اشکال تجسمی آشنا شود؟

بیش از هر مفهومی مفهوم پول مطرح شده است . معلوم نیست که این تاکید بر مفهوم پول تاچه‌حد بزیان مفاهیم معنوی تمام خواهد شد .

تفاوت دختر وپسر

در کتابهای درسی معمولا پسران بر دختران ترجیح داده شده‌اند . پدران میان فرزندانشان تبعیض قائل شده‌اند، پدر پول خود را بطور نامساوی میان فرزندان تقسیم میکند، بااینکه برای آنها لباس میخرد قیمت لباسها یکسان نیست. بهای پوشاک دخترها در بیشتر موارد از پسرها کمتر است .

کتابهای درسی دبستان از یک سیاست‌واحد و یکسان‌پرورشی پیروی نمیکند و کمبود مفاهیم که با پرورش فرد پیوند دارندازقبیل آزادی بیان ، اثبات وجود خود ، یاری واستقلال در یک نظام آموزشی رسمی، نویدبخش نیست.

خانواده فداکار !

کودک از خلال اکثر کتابها یک خانواده فداکارومهربان‌را می‌بیند. خانواده‌ای که‌درآن‌هرکس وظیفه‌ای‌داردوزن‌کدبانوی‌خانه‌است.حال‌این‌کودک‌در برابر مشاهدات شخصی خود که کارکردن مادر بموازات کارکردن پدر در خارج‌از خانه است و از طریق پیامهای تلویزیونی که نشان‌می دهد چطور افراد خانواده هریك بدیگری دروغ‌می گوید، چگونه میاندیشدو در برابر این تضاد ها چه عکس‌العملی خواهد داشت؟

آنچه تجارب شخصی کودك و دریافت‌های او در خارج ازمدرسه وکتابهای درسی باو می‌گوید همیشه باآنچه در کتابهای درسی میخواند هماهنگ نیست. آیا این ناهماهنگی ها خود از عوامل رشد پرخاشگری در نسل‌جوان نیست؟ آیا این ناهماهنگی ها بمخالفت نوجوان با جامعه‌منجر نمیشوند ؟

واقعیت بی‌ضرر

پس‌از طرح این تحقیق حضار در باب‌مطالب آن‌به بحث پرداختند و انتقاد هائی را مطرح کردند از جمله محمود کیانوش گفت :

ـ از روی این‌آمار بهیچوجه نمیتوان‌نتیجه‌گیری کلی‌کرد کتابهای درسی را مورد انتقاد قرارداد. برای آنکه نخست باید درباره انواع خانواده در ایران ، ساخت فرهنگی شهر و روستا تحقیق‌کرد وبعد باین نتیجه رسیدکه باوجود ناهماهنگی های فرهنگی موجود در مناطق مختلف ایران‌چه‌روشی برای تدوین کتب درسی انتخاب میتوان‌کرد.

یکی دیگر از حاضران وجود تضاد را در میان پیامهائی‌که بکودك میرسد بی‌زیان خواندو گفت این تضاد ها واقعیت دارند و از واقعیت گریختن نمیتواند کار مطلوبی باشد.

سهراب وفرزند من

سپس تحقیقی‌که درباره پیامهای ۲۰۰ قصه عامیانه و ۱۰۹قصه از ۵۵ نویسنده معاصر که توسط پژوهشگران کانون پرورش فکری تهیه شده بود مطرح‌گردید.

پس‌از طرح این پژوهشنامه مهین دوست در باره‌ی زیانهائی که از ترجمه‌ی ادبیات خارجی برای کودکان ببار میاید صحبت‌کرد وگفت: من تعجب میکنم که چرا نویسندگان کتاب های کودکان‌به‌ادبیات توده بی‌توجه‌اند و هزار ها قصه و شعر در آرشیوهاخاك میخورد چرا ازشاهنامه‌ی فردوسی باآن عظمت آنطور که شاید و باید بهره نمی گیریم ؟ جای تاسف است که همه غربزده شده‌ایم و به مواریث فرهنگ گذشتگان خویش عنایتی نداریم.

دکتر نیك‌چهر محسنی گفت: باهمه‌ی‌احترامی که بشاهنامه میگذاریم بایدقبول کنیم‌که داستان رستم‌و سهراب وقصه‌هائی ازاین‌قبیل دردی از کودکان مارا دوا نمی‌کندو درهمین داستان رستم وسهراب مسئله‌ی فرزندکشی مطرح شده و فکر نمی‌کنیم مواجهه‌کردن کودك بااین مساله برای کودکان خوش‌آیند باشد من عیبی درترجمه‌کردن آثار خارجی‌نمی‌بینم.

سعدی وپدر بزرگ بنده

پس‌ازآن محمود کیانوش گفت: اصلا من معتقدم چاپ کردن قصه های عامیانه تاحدی در ایجاد آشفتگی درادبیات کودکان ماموثر بوده است درگذشته وحال کسانی قصه‌های عامیانه را دکان کرده‌اند. این قصه‌هائی که‌شما میگوئید بار ها به‌چاپ‌رسیده و آفرینندگان آنها مردمی بوده‌اند که‌نانوك‌بینی خودرا بیشتر نمی دیده‌اند . ما اگر از سعدی به‌نیکی یاد میکنیم بخاطر زبان خوب وبیان زیبائی است‌که داردوگرنه از نظر تفکر واندیشه اوهم آدمی بوده‌است عامی ، کسی بوده‌است‌در حد پدربزرگ‌بنده.

آنگاه آقای نظری گفت: پیام هائی که در قصه‌های گذشتگان می‌بینیم پیامهائی نیست که مستقیما از واقعیت ها آب خورده باشد.

مثلا درگذشته معنی تدبیر چیزی جز تعظیم نبوده مثل تدبیر حلال مشکلات است معنایش‌این است که تعظیم حلال مشکلات است .

ورزش در مطبوعات

تحقیق دیگری‌که‌در نخستین جلسه مجمع مطرح‌گردید «ورزش در مطبوعات ایران» بودکه توسط صدرالدین الهی، کاظم معتمدنژاد ،مهدی محسنیان راه انجام گرفته‌است .

این تحقیق نمودار این واقعیت ها بود : **خوانندگان نشریه‌های ورزشی بیشتر نوجوانان دانش‌آموزان هستند و گروه های سنی ۱۰ تا۲۵ سال اکثریت خوانندگان این نشریه ها راتشکیل میدهند.**

متاهل ها خیلی کمتراز مجردها طالب‌مطالعه هفته‌نامه های ورزشی‌اند. ورزش‌هائی که بیش‌از همه مورد علاقه خوانندگان این هفته‌نامه هاست اول فوتبال وبعدکشتی آزاداست .

دراین تحقیق خاطرنشان شده‌است که پیام های اخلاقی واجتماعی گوناگونی که از طریق انواع ورزشها القاء میشود باید بیش‌ازاین مورد توجه وسائل ارتباطی جمعی وخانواده ها قرار گیرد.

پس‌از پایان گرفتن کارطرح‌پژوهشنامه ها میان حاضران تبادل نظری صورت گرفت ازجمله دکتر ساروخانی‌گفت‌حال که متوجه شده‌ایم که‌در غرب خبری نیست باید با الهام از گذشته‌وحال ملت خودمان و با استفاده ازتجربیاتی‌که درارتباط بافرهنگ‌غرب بدست آورده‌ایم‌درساختن انسان‌های آینده بکوشیم.

اگربگذشته ها قناعت کنیم و در تربیت کودکان خود فقط از فرهنگ سنتی استفاده کنیم. بهمان اندازه که‌ازغربی کردن آنان زیان می‌بینیم خسارت خواهیم دید. پس‌راه درست اعتدال وانتخاب راهی‌است که باطی آن هیچ موقعیتی را از دست ندهیم.

سعدی مردی عامی بود مثل پدر بزرگ بنده

سهم کار وتعاون وذوق وهنر در کتابهای درسی کم است

مجتمع آموزش صنعتی کشور
واحد تهران و اصفهان
اعطاء بورس تحصیلی
به داوطلبان تحصیل‌دررشته های تاسیسات‌وصنایع‌غذائی از طرف سازمان گوشت کشور

مجتمع آموزش صنعتی کشور تعداد ۱۰۰ بورس تحصیلی که‌ازطرف‌سازمان گوشت کشور در اختیار مجتمع‌گذارده شده است به داوطلبان تحصیل‌دررشته های زیر اعطاء مینماید .

۱ـ رشته تاسیسات در تهران ۵۰ نفر جهت سردخانه های تهران ـ اصفهان و مشهد .

۲ـ رشته صنایع غذائی در اصفهان ۵۰ نفر جهت سردخانه های تهران ـ اصفهان و مشهد

شرایط داوطلبان

ـ دارا بودن دیپلم کامل متوسطه در رشته ریاضی ـ طبیعی ـ هنرستانی ـ حداکثر سن۲۶ سال ـ توفیق‌درآزمایشات ورودی که شامل زبان فارسی و فرهنگ ایران ـ علوم نظری ـ مهارت فنی ـ آزمایشات جسمی و روانی و مصاحبه خواهد بود .

توضیح : ۱ـ کسانیکه خدمت وظیفه عمومی را انجام داده باشند حق تقدم خواهند داشت .

۲ـ علاوه بر امتحان ورودی معدل کتبی دیپلم داوطلبان نیز در انتخاب آنان موثر خواهد بود.

۳ـ انتخاب داوطلبان ازطرف‌سازمان ها و صاحبان صنایع اعطاء کننده‌بورس صورت می پذیرد ولی در صورت تمایل آنان ممکن است مجتمع راسا و یا با همکاری دستگاههای مزبور اقدامات‌لازم را بعمل آورند ..

مدارك لازم جهت ثبت نام

۱ـ عکس دو قطعه ۴×۳ با قید مشخصات شناسنامه در پشت‌آن .

۲ـ فتوکپی یا رونوشت شناسنامه یك برك .

۳ـ فیش بانکی بمبلغ پانصد ریال که باید بحساب ۴۱۶ بانك بازرگانی ایران شعبه ۳۲ واریز شده باشد .

توضیح : این وجه به هیچ عنوان‌قابل استرداد نخودهد بود.

۴ـ تنظیم برك درخواست ثبت‌نام طبق فرم زیر. مدارك باید حداکثر تا وقت اداری روز ۱۶ر۹ر۵۳ با پست سفارشی به دبیرخانه مجتمع آموزش صنعتی کشور بنشطانی : خیابان کورش کبیر ـ شهناز اول شماره ۱۳ ارسال شده باشد .

به مدارکی که بعد از این تاریخ‌فرستاده شده باشد ترتیب اثر داده نخواهدشد.

داوطلبان واحد اصفهان مستقیما به مجتمع صنعتی در اصفهان به آدرس خیابان فروغی شماره ۸۰مراجعه‌نمایند.

تلفن دبیرخانه‌در تهران: ۷۶۱۶۷۲ ـ ۷۵۱۵۳۲ تلفن اصفهان ۳۲۸۲۹

تاریخ امتحان و توزیع کارت

کارت داوطلبان مسابقات ورودی‌روز شنبه ۲۳ر۹ر۵۳ در محل‌دبیرخانه‌توزیع خواهد شد .

ضمنا همان روز محل و تاریخ قطعی مسابقات ورودی باطلاع خواهدرسید.

تحصیلات مجتمع برای‌داوطلبان‌دیپلمه در دو مرحله بشرح زیر انجام‌میشود.

الف ـ مرحله اول ـ تربیت تکنیسین عالی (مهندس یار)

۱ـ یك سال دوره آمادگی شامل ۵۰ درصد دروس نظری و ۵۰ درصددروس عملی (برای دوره آمادگی واحد منظور نخواهد شد .)

۲ـ یکسال کار آموزی در رشته مربوطه در کارخانجات یا موسسات طرف قرارداد تحت نظارت مجتمع که ارزش (۱۳) واحد درسی‌خواهدداشت.

۳ـ تحصیل(۵۴) واحد درس نظری‌و عملی طبق برنامه مجتمع (حداکثر دو سال)

ب ـ مرحله دوم ـ تربیت کارشناس صنعتی (مهندس عملی)

۱ـ دوسال‌کاررضایتبخش پس ازمرحله اول‌درموسسه‌طرف قرارداد که ارزش (۲۶)واحد درسی خواهد داشت .

۲ـ تحصیل (۵۴) واحد دروس‌نظری و عملی طبق برنامه مجتمع

۳ـ انجام‌چهارسال‌کار درکارخانجات یا موسسات طرف قرار داد طبق‌تعهدی که‌درقبال‌مخارج تحصیل خودسپرده‌اند.

توضیح : مدارك تحصیلی فارغ ـ التحصیلان مرحله اول و دوم هنگامی داده میشود که تعهد خدمت را چنانکه ذکر شده در صنایع و سازمان های طرف قرارداد انجام داده باشند در غیر این صورت مخارج تحصیلات را باید بپردازند.

حسن هنربخش رئیس مجتمع‌آموزش صنعتی کشور

تقاضانامه

انتجانب **فرزند**

دارنده شناسنامه شماره **متولد**

دارای دیپلم رشته **ومعدل کتبی**

باآگاهی کامل از مفاد آگهی نام‌نویسی وپذیرش مجتمع آموزش صنعتی کشور

تقاضای درخواست ثبت نام در واحد **رادارم**

نشانی کامل داوطلب : **امضاء**

بانك صادرات ایران
استخدام می کند

بانك صادرات ایران به منظور تامین احتیاجات سالانهٔ واحدهای خود در تهران و شهرستانها براساس طرح طبقه بندی و ارزشیابی مشاغل و حقوق اولیه ماهانه ۱٫۲۵۰ ریال (گروه ۴ پایه ۱) با شرایط زیر کارمند (مرد) استخدام می کند :

۱ـ داشتن دیپلم کامل متوسطه دریکی ازرشته‌های بانکداری ، بازرگانی ، حسابداری ، ریاضی و طبیعی .

۲ـ داشتن سن کمتر از ۲۶ سال

۳ـ داشتن برگ خاتمه خدمت وظیفه یا معافیت دائم (غیرپزشکی)

از داوطلبان آزمایش کتبی (زبان فارسی ، ریاضیات مقدماتی ، معلومات عمومی ، هوش) و مصاحبه به عمل خواهدآمد . پذیرفته شدگان مدت سه ماه به‌آموزش امور بانکی توأم باکارآموزی عملی خواهند پرداخت و در این مدت ازکمك هزینه تحصیلی معادل پنجاه درصد حقوق اولیه استفاده خواهندکرد .

داوطلبان پس از موفقیت در دورهٔ آموزش نظری و عملی ، مطابق مقررات استخدامی در بانك استخدام خواهند شد و از حقوق و مزایای مقرر (بیمه درمانی رایگان، بازنشستگی، وامهای کارمندی و مزایای دیگر) استفاده خواهندکرد .

امتحان استخدامی به اقتضای نزدیکی محل‌اقامت داوطلب، دریکی از شهرهای تهران، اصفهان ، شیراز ، ساری ، مشهد ، رشت ، تبریز ، اهواز وکرمانشاه انجام خواهدگرفت .

داوطلبان نمونهٔ درخواست استخدام زیر را تکمیل‌کرده همراه با دو قطعه عکس به نشانی اداره‌کل تشکیلات وکارگزینی بانك صادرات ایران واقع درتهران ، خیابان جامی ، کوی کسری ارسال دارند . مدت قبول درخواست استخدام تا پایان‌آبان ماه ۵۳ می‌باشد .

تاریخ و محل برگزاری امتحان در تهران وشهرستانها بوسیله نامه و به نشانی ذکر شده در برگ درخواست به اطلاع داوطلبان خواهد رسید .

نمونه درخواست شرکت درآزمایش استخدامی بانك صادرات ایران

نام ..... نام خانوادگی ..... نام پدر .....

شماره شناسنامه ..... محل صدور ..... تاریخ تولد: ماه ..... سال .....

محل تولد ..... نوع دیپلم ..... معدل دیپلم .....

تاریخ دریافت دیپلم ..... وضع خدمت وظیفه .....

محلی که داوطلب می‌خواهد درآنجا امتحان دهد .....

محل یا محلهائی که داوطلب مایل است درآنجا خدمت کند .....

نشانی کامل داوطلب :

شهر ..... خیابان ..... کوچه ..... پلاك شماره ..... تلفن .....

تاریخ .....

محل امضای داوطلب

۵۳،۵۰

آگهی انتخابات دوره دوم شورای داوری کازرون

چون مدت‌فعالیت اولین دوره شورای داوری کازرون در تاریخ۱۴ر۱۲ر۵۳ پایان میپابد بنابراین دراجرای قانون‌تشکیل شورای داوری مصوب تیرماه ۱۳۴۵ بمنظور جلوگیری از حصول وقفه درفعالیت قضائی شورای داوری مذکورنامنویسی جهت شرکت در انتخابات دوره‌دوم ازتاریخ۹ر۱۰ر۵۳ تاپایان روز ۱۳ر۱۰ر۵۳ بمدت۵روز انجام میگردد .

علاقمندان شرکت‌در انتخابات می‌توانند جهت نامنویسی ودریافت کارت مخصوص شرکت در انتخابات ازساعت ۸صبح تا۱۲ واز۱۴ تا۱۶ روزهای فوق به محلهای نامنویسی واقع در نقاط زیر مراجعه نمایند.

۱ـ مسنجدزید.

۲ـ مسجد جامع.

ضمنا داوطلبان عضویت شورای‌داوری نیز باید ظرف همین مدت درخواست خودرا همراه با دلایل ومدارك صلاحیت بدفتر دادگاه شهرستان کازرون تسلیم دارند.

پس‌از انقضاء مدت تعیین شده درخواست ثبت نام ویا تقاضای عضویت پذیرفته نخواهد شد. م‌الف ۱۶۰۸۱

وزارت دادگستری

شرکت سهامی کنتور سازی‌ایران (خاص)
فروش شماره ۶

شرکت سهامی کنتور سازی‌ایران(خاص)واقع درشهر صنعتی البرز ـ قزوین وسائل مازاد خود را بشرح‌زیر بفروش میرساند :

۱ـ مس سر۳۸۰۰ کیلو گرم
۲ـ مس بوبین‌دار سر۶۰۰ کیلو گرم
۳ـ آلومینیوم‌کوره سر۷۰۰ کیلوگرم
۴ـ آلومینیوم مازاد سر۲۰۰ کیلوگرم
۵ـ برنج سر۸۲۰ کیلو گرم
۶ـ آهن سر ۳۰۰۰۰ کیلو گرم
۷ـ شیشه خورده سر۳۰۰۰ کیلوگرم
۸ـ چوب سر۷۰۰۰ کیلو گرم
۹ـ پیت حلبی خالی سر۴۰۰ عدد
۱۰ـ گالن زرد ـ ۵۰ عدد
۱۱ـ قرقره پلاستیکی‌سر ۶۰۰ عدد
۱۲ـ قرقره چوبی سر۱۵۰ عدد
۱۳ـ بشکه خالی سر ۶۰ عدد
۱۴ـ بشکه‌بزرگ موادنی ـ۱۵ عدد
۱۵ـ ماشین جیپ مدل ۴۹
۱۶ـ ماشین فولکس واگن مدل ۶۹

علاقمندان میتوانند وسائل مشروحه بالا را در روزشنبه ۸ر۲۵ جاری (آبان‌ماه۵۳) در محوطه کارخانه مشاهده نموده وباپرداخت ۳۰۰ ریال (حق شرکت در مزایده) مدارک لازم را دریافت نمایند.

شرکت سهامی کنتور سازی‌ایران (خاص)

آ ـ ۹۹۱۴۸

مجمع عمومی بطور فوق‌العاده شرکت بیمارستان مدائن با مسئولیت محدود

در ساعت ۲۱ (۹ بعداز ظهر) روز چهارشنبه ۲۹ آبان ماه ۱۳۵۳ درمحل شرکت تشکیل میشود از کلیه دارندگان سهم‌الشرکه خواهشمند است در جلسه‌شرکت فرمایند .

دستور جلسه :

۱ـ گزارش هیئت مدیره در باره وضع شرکت و آخرین تغییرات شرکاء شرکت .

۲ـ استعفای اعضاء هیئت مدیره و تجدید انتخابات مدیران شرکت .

هیئت مدیره شرکت بیمارستان مدائن

آ ـ ۹۹۱۵۷

آگهی

چون‌طبق بررسیهای انجام‌شده ومحاسبات بیلان آب زیر زمینی در قسمتی از منطقه‌برخوارکه بین‌دارك ـ گرگاب ، درمیان و نجم‌آباد واقع شده میتوان سالانه حدود ده میلیون متر مکعب از مخازن آب زیرزمینی اضافه برمیزان‌بهره‌برداری‌فعلی برداشت‌نمود لذابهره‌برداری از آبخانه زیرزمینی طبق‌نقشه وضوابط‌موجود درسازمان‌آب منطقه‌ای اصفهان وبا اخذپروانه ونظارت ازطریق سازمان مذکورتا حدود ده میلیون متر مکعب درسال مجاز میباشد. متقاضیان حفرچاه‌در محدوده فوق میتوانندبرای اخذپروانه به‌سازمان آب منطقه‌ای اصفهان مراجعه نمایند.

م‌الف ۱۳۹۵۵

وزیر نیرو و سرپرست وزارت آب‌وبرق

آ ـ ۹۸۹۸۶

مامان و بابا بزرگها در اینجا جمع شده اند

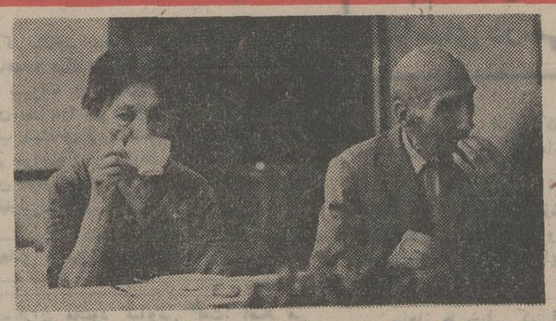

سرای سالمندان ، بابابزرگها و مامان‌بزرگها را دور هم جمع کرده است.

پیرزن فنجان چای را روی میز گذاشت و درحالی‌که‌لبخند شوق تمام صورتش را پوشانده بود گفت :

ـ مدتهاست که هیچکس‌به دیدنم نیامده . یعنی‌من اصلا کسی‌راندارم . فقط یک پسر دارم که پزشک شده است وحالادرآمریکا دورۀتخصصی خود را می گذراند . خوب با این تنهایی چه کار باید میکردم ؟ شنیدم که برای زنان و مردان سالخورده «سرا»یی درست کرده‌اند . خو بدیگر ، آمدم اینجا وشدم عضو ... حالا هر روز اینجا هستم . عده‌یی هم گیس و همدندا نهم دارم ، که از صبح تا شب می نشینیم و با هم از همه جا حرف می زنیم . زندگی است دیگر ، بهرحال‌بایدیک‌جوری بگذرد.

پیرزن ـ دریکی از سالون های «سرای‌سالمندان» پکریز حرف میزد ، و خستگی از حرف زدن را ، انگار که نمی‌شناخت. فقط اونیست ، اعضاء سرای‌سالمندان، همه‌همینطورند. لحن شیرین و بیان گرم دارند و یک دنیا حرف برای گفتن درسینه‌شان تلنبار شده است. خانم‌عطایی ـ سرپرست سرای سالمندان ـ می‌گفت : اعضاء اینجا ، آنقدر حرف زدن را دوست دارند که به دیگران ، کمترمهلت حرف زدن میدهند . حتی‌اگربرای آنها یک قصه‌گوی حرفه‌یی هم بیاوریم ،ازمیدان بدرش می‌برند . میدانید ، اینها میگویند : «ما به شنیدن‌احتیاج نداریم ، به گفتن احتیاج‌داریم، بگذاریدکنارهم بنشینیم ودردل های هفتاد هشتاد ساله‌مان رابرای یکدیگر بگوئیم .»

این گفت وگو با سرپرست و اعضاء «سرای سالمندان» در یک دیدار جمعی صورت گرفت : دیروز عده‌یی از نویسندگان و گزارشگران مطبوعات و رادیو و تلویزیون به بازدید از این مرکز رفته بودند .

سرای سالمندان

ایجااولین سرای سالمندان ایران است که به امر علیاحضرت شهبانوی ایران، در سال ۱۳۵۱ کار خود را آغازکرد . جای آن در محله خوش‌آب و هوای «یل‌رومی» درجاده شمیران است . مساحت آن به حدود هشت هزار متر میرسد که از این مقداردو هزار و ۲۵۰ مترش زیر بنا رفته است و بقیه به باغ‌وباغچه و چمن و گلکاری اختصاص دارد : مناظر زیبا وبوشیده از گل و گیاه برای صفا و صیقل روح پیرمردان و پیرزنانی که در این سرا ، به سر می‌برند .

دردیدارنویسندگان‌وگزارشگران ازسرای سالمندان ، دکترنقابت ـ معاون‌امور توان‌بخشی‌وزارت رفاه اجتماعی ـ گفت : این «سرا» که در خرداد ماه سال ۱۵کارخود را با نظارت دفتر مخصوص شهبانو شروع کرده بود ، در شهریور ماه گذشته باتمامی‌تجهیزات خودبه وزارت رفاه واگذار شد .

دکتر نقابت گفت : این «سرا»دردوطبقه با ۳۸ اتاق ـ ۳۲ اتاق یک نفره و شش‌اطاق دو نفره ـ ساخته شده است . همه اتاق ها مبلمان مرتب و تمامی وسایل رفاه سالمندان را دارند ، و علاوه بر آن قسمت های آبدارخانه ، آشپزخانه ، کتابخانه ، اتاق ورزش ، اتاق تلویزیون ،انبار ، رختشویخانه، اتاق نگهبانی ، اتاق اطلاعات، سالن ناهارخوری و یک سالن تابستانی دارد که مشرف به باغ است و نشستن در آن و تماشای باغ پرگل و زیبا ، از اثری مافوق تصور ـ قویتراز «آتش افروز »و بالاتر از «دینامیت سیاه »

بابابزرگ ، در سرای سالمندان تنها نیست. همصحبت دارد و کسی‌که با علاقه به حرفهایش گوش کند.

دلچسب ترین تفریحات و سرگرمی های‌اعضاء این «سرا» است .

در ساختمان این «سرا»همه استاندارد های بین‌المللی‌رعایت شده است و کلیه وسایل آن راازبهترین‌نوع انتخاب‌کرده‌اند. حتی‌دراین ساختمان از پله هم استفاده نشده است و طبقه اول ، بوسیله «رامپ‌مورب» به طبقه دوم مربوط می شود تا سالمندان با پیمودن پله‌ها ، دچار ناراحتی‌های قلب و ریه نشوند و به آسانی بین دو طبقه رفت‌وآمد کنند . برنامه غذایی «سرا» نیز برنامه‌یی خاص و حاوی همه‌نکات بهداشتی وتغویتی سالمندان‌است. برای امور درمانی اورژانس‌نیز، در این «سرا» یک اتاق کلینیک با تمام تجهیزات لازم دایر شده است تا در مواقع اضطراری اعضای «سرا» در آنجا مداوا شوند .

شرایط عضویت

برای سالمندان اکنون ۲۵ عضو مقیم دارد : مردان و زنان سالخوردەیی که تمام شبانه‌روز را در این «سرا» میمانند و در کنار یکدیگر ، درمیان کارکنان «سرا» و در رنگین‌کمانی از مهر ودوستی و تفاهم زندگی می‌کنند. غیراز اینها، عده‌یی هم هستند که روز را در «سرا» به‌سر می‌برند،وشب‌ها، سرساعت معین، با اتوبوسهای مخصوص به خانه‌هایشان برگردانده می‌شوند .

شرایط عضویت در سرای سالمندان اینهاست :

★ سالمندانی که تنها هستند و پرستاری ندارند ـ این گروه با پرداخت ماهانه‌یی مناسب باوضع درآمد خود ، از امکانات سرا استفاده می‌کنند .

● سالمندانی که خانه‌وزندگی دارند، اما در خانه، همسال و هم صحبت ندارند و حوصله‌شان سر میرود : اینها برای گفت‌وگو و درددل با همسالان خود و استفاده از برنامه‌های ورزشی و تفریحی «سرا» به‌اینجا می‌آیند . اینها نیز ماهانه‌یی مختصر می‌پردازند .

● سالمندانی که از «سرا» به عنوان باشگاه استفاده می‌کنند . اینها ماهانه‌یی کمتر از همه می‌پردازند و فقط گهگاه که حوصله‌شان از تنهایی وبی‌همدمی سرمیرود به «سرا» سری میزنند وساعاتی را در اینجا می‌گذرانند.

سالمندان این «سرا» در سنین بین ۶۶ تا ۱۱۰ سال هستند . با خصوصیات اخلاقی مختلف ، اما با برنامه‌های یکسان در سرا: آنها حتی بیشتر کارهای‌مربوط به خود را، در سرا شخصا انجام میدهند تا احساس بیهودگی و پوچی نکنند و ظرفیت‌هاوکارآیی‌های وجودشان را بکار گیرند.

شاعر «سرا» ...

خانم عطایی، سرپرست سرای سالمندان می‌گوید : انگیزه اصلی همه اعضاء «سرا» تنهایی و بی‌همصحبتی در خارج از «سرا» است. ولی خودآنها، دلایل‌دیگری را هم برای آمدن به اینجا برمی‌شمرند ، دلایلی مثل شلوغی شهر، گردو غبار و دود خیابانها، سروصدای زیاد مخصوصا صدای بوق اتومبیل‌ها... و حتی‌چندنفری هم می‌گویند چون کرایه منزل‌بالا رفته است ، آنها ترجیح میدهند در «سرا» زندگی کنند تا مجبور به پرداخت هزینه‌های گزاف نباشند .

پیرزنی که‌قبلا در خانه‌برادرش زندگی می‌کرده، می‌گفت که در «سرا» خود را در میان یک فامیل مهربان و همداستان می‌بیند و از این‌رو با آن که در خانه برادرش کاملا راحت بوده ، زندگی در سرا، را به خانه برادرش‌ترجیح میدهد. البته او از شیطنت‌های نوه‌های خود درخانه نیز دل‌خونی داشت !

پیرزنی هم پس از آن که تنها پسرش در حادثه سقوط هواپیما جان سپرده به این «سرا» آمده است و حالا می‌گوید : از وقتی به‌اینجا آمدم‌معنی‌زندگی رافهمیدم. اوایل خیال می‌کردم اینجا خانه آخرت سالخوردگان‌است وهرکس به‌اینجا می‌آید باید منتظر آخرین دقایق زندگیش باشد ،ولی حالا می‌فهمم که در اینجا زندگی معنی دیگری پیدامی‌کند. ـ یک معنی روشن‌تر و دلچسب‌تر .

اعضاء «سرا» غالبا ساعاتی از روز را به‌فراگیری هنرهای دستی ونقاشی می‌گذرانند ولی کار یکی از آنها از همه جالبتر است : او صبح تا شب ، برای هرچیزی که در اطراف خود می‌بیند شعر می‌گوید . شعرهای او تفریحی و بامزه است، اما وقتی درباره تنهایی خود شعر می‌گوید بیانش رنگ دیگری پیدا می‌کند. رنگی که‌فریاد می‌زند: تنهایی‌درهرحال، چیز غم‌انگیزی است.

ویگ کوماچی
بجای کلاه سربازی
درایام تعطیل
تعطیلات سربازی را آراسته وبااطمینان بگذرانید

ویگ سربازی کوماچی
در صدها طرح فوق‌العاده
مثل موی خود شما به‌آسانی روی سر قرار میگیرد
و با موی اصلی شما قبل از آغاز خدمت تفاوتی ندارد
گیسوی کوماچی ساختمان آلومینیوم تلفن ۶۶۵۲۴۲

قابل توجه مصرف‌کنندگان‌محترم دربازکن‌های برقی
اف‌باکس ـ تری‌اف ـ کارور
برای حمایت از مصرف کنندگان کشور قیمت فروش محصولات این شرکت را بشرح زیراعلام میدارد :
۱ـ قیمت مصرف‌کننده دربازکن برقی‌افباکس یک طبقه کامل ۳۰۷۰ ریال.
۲ـ قیمت مصرف کننده‌در بازکن برقی‌تری‌اف یک طبقه کامل ـ ۲۴۵۰ ریال
۳ـ قیمت مصرف کننده دربازکن برقی یک طبقه کارور کامل ـ ۲۴۵۰ ریال.
خواهشمند است در موقع خرید توجه فرمائید.
شرکت کارور با مسئولیت محدود

آغاز هفته چهارم
نمایش در سینما
مولن روژ

جیم براون
در فیلم رنگی
سرحد قدرت
Slaughter's Big Rip-Off

با شرکت
ادمگ ماهون
دان استراد
بروک پیترز

سلاطین خنده و حادثه‌سینما
شما را برای تماشای
شاهکار های خود دعوت
میکنند

آغاز پنجمین
هفته نمایش در
سینه‌موند

چارلی چاپلین
لورل و هاردی
دوقلاس فیربنکی
بزرگترین کمدین های سینمای صامت درفیلم

۱۰۰۱ خنده

جدول های اطلاعات

جدول عادی شماره ۷۸۸۲

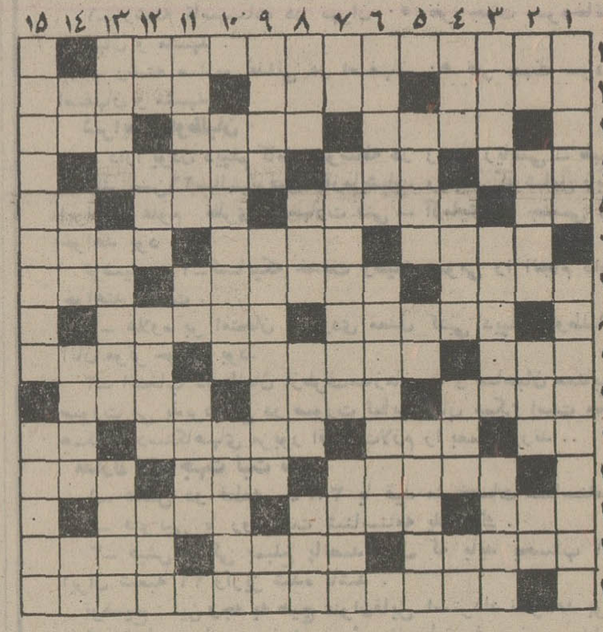

افقی :
۱ـ ازاورانیوم برمی خیزد وخطرناک‌است
۲ـ بگفتن آن دهان شیرین نمی شود ـ دیوار قلعه ـ وسیله کاررسام است ۳ـ در زمان هیتلر وحشت می آفرید ـ مخفف کتاب مقدس زرتشتی ها ـ از پسوندها ۴ـ گازر چشم دیدنش را ندارد ـ اکنون جای اتاق نشیمن را گرفته است‌ـزمانی‌اروپائیان را میگفتند ۵ ـ از جدائیها شکوه دارد‌ـ عشقش بشمس تبریز جاودانه شد ـ باز ـ فساد وبدی ۶ ـ داشتن کسی ازکاری شهرشقه شده‌اروپائی ـ صفت زلف دلدار است ـ اسم دخترانه ۷ـ کو گوشش ؟ ! ـ دلدار زیباچنین است ـ رودی در مرز ۸ ـ حاجی می‌بندد ـ در دل کافر نیست ۹ ـ آتشدان حمام‌ـ دندان‌کن!ـ پرحرف‌است ۱۰ـ پوچ و بی‌اساس‌ـ حاشیه کتاب ـ درآن برای شکار می نشینند۱۱ـ گرفتن ازراه هوا ـ خدا نکند بردل افتد‌ـ باران‌تند کوتاه‌ـ زبانه‌آتش ۱۲ـ پیامبران آوردند ـ اهلی شده ـ میوه‌ای است ۱۳ـ تسبیحی‌که ازچوب فراهم می‌آورند‌ـ تقدیم داشتن ـ یکی از نشانه‌های فروتنی است ۱۴ـ جاها‌ـ تا جهان باقیست‌ـ از آلات حرب درقدیم ۱۵ـ از نخست وزیران دوره قاجاریه .

عمودی :
۱ـ بخشنده است و مهربان ـ اولین نویسنده سبک رمانتیسم فرانسه ۲ـ به زائو میزد ! ـ پروپایی‌یی ندارد ـ از انواع پارچه‌ـ زهر ۳ـ به سرکه‌میگفت زمین هم می‌زند!ـ راه افتاده ـ یکی‌از اقیانوسها ۴ـ گل‌نومیدی ـ سرود باران می‌خواند!ـ شهر دستمال ـ برایش حرفی‌پس‌بود ۵ـ پست‌تر‌ـ حرف صریح ـ از خائن چه عجب؟ ۶ـ «سلامان» به او عشق میورزید ـ نشان بارندگی‌است ۷ـ ویتامینی‌است ـ مرد آزاده سرزمین کنگو که در راه هدفش کشته شد ـ بنبه‌زن ۸ـ بی‌ادب شما را می گوید ـ زادگاه پدر شعر نو‌ـ از جاشنی های غذا ـ زنگی است ۹ـ ماه کنعان ـ صبح تا شب هیپی‌گری را لعن می کند ـ بلی به زبان روسی ۱۰ـ از گیاه میگیرند و بعنوان ملین به کار می‌برند ـ از موجودات ذره‌بینی ۱۱ـ بی همتا‌ـ عزیز همه‌ـ بی عیب و نقص ۱۲ ـ داخل‌ـ واحد زمان بازی والیبال ـ دریای سرخ‌ـ کیست که ندارد ۱۳ـ سبکی در شعر و شاعری‌ـ نام کاشف تشعشعات اورانیوم ـ درستکاران ۱۴ ـ حرف ندا ـ جرقه آتش‌ـ گاهی به روده می چسبد ـ طایفه ۱۵ـ کتاب معروف رومن رولان ـ بلبل برنامه گلهای رادیو .

جدول ویژه شماره ۲۴۲

افقی :
۱ـ از القاب عجوزه دهر ۲ـ آهسته و پیوسته رود‌ـ شکاف و سوراخ‌ـ مال عنکبوت آهنگی از روسل است ۳ـ از مظاهر انحطاط اخلاقی و سودجوئی بسیار ـ جامه ناپاک برسنگ زند‌ـ از بلبل چه انتظار ۴ـ داستان و افسانه ـ بدبو‌ـ پیشی گرفتن ۵ـ شامل اجزاء‌ـ از اقسام کرم‌ـ اشتر‌ـ برای رهائی از بسیاری گرفتاریهامیگویند ۶ـ ازصنایع مستظرفه‌ایران‌ـ فیلسوف و سیاستمدار بزرگ انگلیسی‌ـ پارچه نخی ۷ـ زاج‌سیاه‌ـ مبارز عظیم‌الجثه‌یی که باسنگی بربیشانی ازپا درآمد‌ـ ازشهرهای آلمان ۸ـ آبونه‌ـ غذای خوشمزه‌یی برای چهارپایان ۹ـ برای حیوان دست‌آموز می‌کشند‌ـ گرافیک‌ـ خدای عشق در یونان قدیم ۱۰ـ طلب شهادت کردن‌ـ سنون راست به چپ‌ـ از درختان‌میوه‌دار ۱۱ـ ناپیدا‌ـ کلانتر سابق‌ـ زر درآن زور به بازو آرد‌ـ رطوبت ۱۲ـ از پرندگان کوچک و خوش‌آواز‌ـ با مقابله باشد‌ـ دم در کشیده ۱۳ـ بیهوده‌ـ از چاه میدان کهنه اصفهان سردرمی‌آورد ـ بزرگ ۱۴ـ با استفاده از امواج تشعشعی وضع و فاصله اشیاء را تعیین می‌کند‌ـ اندرون‌ـ تالاب ۱۵ـ مکتب اعتقاد به اصالت فرد .

عمودی :
۱ـ مال خیمه شب‌بازی معروفتر است‌ـ اقدامی در جهت تثبیت نرخها که‌غالبا نتیجه معکوسی داده است ۲ـ طریق ـ پارچه نازک‌ـ بلدرچین‌ـ علامت جمع ۳ـ از آثار معروفگوته‌ـ خروس نابالغ‌ـ آب گازدار ۴ـ بازار‌ـ برسر عروس افشانند ـ در موقع گرفتاری بیشتر است‌ـ یکی را چندتا می‌کند ۵ـ بازیچه ـ واحد وزن ـ شدیدترین نوعش بیکران است ۶ـ بافته شده با الیاف طلا‌ـ میزان الحراره ۷ـ برادر‌ـ نویسنده روسی مقیم آمریکاکه چند سال پیش رمان لولیتای او جنجالی‌برانگیخت ـ از آثار نویسنده فتنه ۸ـ یکی از الوان‌ـ از ابزار بنایی ـ از موجبات بهبود کار‌ـ همصحبت گل ۹ـ روستاها‌ـ یکی از سی لحن باربد‌ـ به‌معنی رخسار آمده است ۱۰ـ خوب حرف‌میزند‌ـ برای تصفیه خون‌وعلاج صفرا سر می‌کشند ۱۱ـ تک تک هم میزنند‌ـ فاصله را میرساند ـ از دانه‌های روغنی ۱۲ـ حرف ندا‌ـ جامه ژنده‌ـ آهنگساز فرانسوی در قرن نوزدهم ـ جایگاه عزیزان ۱۳ـ قاضی ـ مثل ماه‌میماند‌ـ برای‌زن گرفتن باید آزمود ۱۴ـ تکرار یک حرف‌ـ خلق‌الله‌ـ ساخت خاک پاک‌ـ حرف تصدیق انگلیسی‌ـ ۱۵ـ منجم‌ـ این هم دچارتورم شده است .

حل جدول شماره ۲۴۱

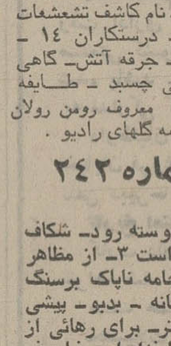

حل جدول شماره ۷۸۸۱

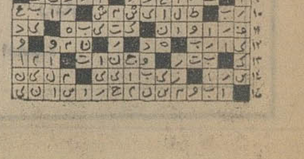

برنامه‌های جشن فرهنگ‌وهنر
درسراسر کشور
پنجشنبه شانزدهم آبان

ارکستر سنفونیک تهران
ارکستر ژونس موزیکال
نمایشنامه پوریای ولی
نمایش فیلمهای مساله وقیصر
گشایش نمایشگاه نقاشی هنرجویان دانشسرای هنر
جشن و سخنرانی
موسیقی ایرانی
موسیقی ایرانی
گشایش نمایشگاه نقاشی کارگران وبرنامه‌هنری
نقالی درقهوه‌خانه رضاقتحلی
نقالی درقهوه‌خانه ابراهیم ادابی
نقالی درقهوه‌خانه تقی اسمعیل‌پور
نقالی درقهوه‌خانه عباس دولابی
نقالی درقهوه‌خانه قاسم خراسانی
نقالی درقهوه‌خانه حاج‌آقاحسین
نقالی در قهوه‌خانه قاسم جعفری
نقالی در قهوه‌خانه خوانسالار
نقالی در قهوه‌خانه برادران
نمایشگاه عکس آثار باستانی
نمایش
نمایشگاه کاردستی
نمایشگاه نقاشی
موسیقی
موسیقی
نقالی و نمایش تخت‌حوضی
نمایشنامه لونه شغال
نمایشگاه کتاب
نمایش ،رقص وموسیقی
سخنرانی و نمایش فیلم
نمایشگاه نقاشی
برنامه های‌هنری
موسیقی و سخنرانی
نمایشگاه کتابهای برگزیده
موسیقی محلی
نمایشگاه عکس
نمایش
نمایشگاه‌عکس
موسیقی شاد
نمایشگاه کارهای دستی
شب شعر وتجلیل ازهنرمندان
روز پوریای ولی
برنامه های هنری
شب شعر
نمایشگاه کاردستی
نمایشگاه عکس وسکه
نمایشگاه کارهای چوبی
نقالی و نمایش‌تخت حوضی
نمایشگاه سمعی وبصری
نقالی
سخنرانی
برنامه‌هنری
نمایشگاه کتابهای برگزیده
گروه تئاتر قصر
شاهنامه خوانی
نمایش
نمایشنامه فرمان
سخنرانی
سخنرانی و نمایش فیلم
نمایشگاه کتابهای برگزیده
برنامه هنری
ارکستر موسیقی ملی وضرب
گروه موسیقی رشت
موسیقی
نمایشگاه کتابهای برگزیده
نمایشگاه عکس خانواده و فرهنگ
شب شعر
سخنرانی
گروه تئاتر تهران
گروه تئاتر و موسیقی رضائیه
سخنرانی و موسیقی
موسیقی
رقص محلی آذربایجانی وگیلانی
برنامه هنری
نمایشگاه کتابهای برگزیده
نمایش
نمایش
برنامه هنری
بزرگداشت پوریای‌ولی
ارکستر ژونس موزیکال
موسیقی
نمایشگاه کارهای دستی
نمایش
نمایشگاه کتابهای برگزیده
نمایشگاه کتابهای برگزیده
نمایشگاه کتابهای برگزیده

تالار رودکی ساعت ۱۷،۳۰
دانشکده هنرهای زیبا ساعت ۲۰
موسسات اموزشی فرح ساعت ۱۶
تالار ابوریحان دانشگاه ملی ساعت ۱۸
خانه آفتاب ساعت ۱۷
دبیرستان ارزم ساعت ۱۸
کاخ جوانان فرح‌آباد ساعت ۱۸
دانشسرایعالی سپاه دانش ساعت ۱۸،۳۰
استادیوم ورزشی کارگران ساعت ۱۷
باغ فردوس ساعت ۱۷
سه راه‌عین‌الدوله ساعت ۱۸
میدان غار ساعت ۱۹
سرآسیاب دولاب ساعت ۱۷
چهار راه قصرالدشت ساعت ۱۸
بازارچه شاهپور ساعت ۱۷
خزانه ـ فلکه چهارم ساعت ۱۸
خیابان وزراء ساعت ۱۳
خیابان بهناز ساعت ۱۷
سرپل ذهاب قصرشیرین (آموزش وپرورش)
پاوه ـ اموزش وپرورش
صحنه ـ خانه پیشاهنگی
کرمانشاه ـ خانه فرهنگ
شاه‌آباد غرب ـ کنگاور (آموزش‌و پرورش)
الیکودرز ـ سینما شهرزاد
رشت روستای شالما و صالتستان درود
الشتر ـ کتابخانه ابوریحان
اراک ـ ماشین سازی
بوشهر ـ خانه‌هنر
بوشهر ـ مرکز تئاتر
نوشهر ـ مدرسه راهنمائی کورش کبیر
بندرعباس ـ دبیرستان محمودپزشکی
قشم ـ کتابخانه عمومی
بندرعباس ـ دبستان مهرزه
بندرعباس ـ حاجی‌اباد
میناب ـ دانشسرا
بندرلنگه
حسنلنگی
ایلام ـ سالن کودکستان
یزد ـ خانه فرهنگ
تفت
زاهدان ـ دبیرستان مهران
بیجار ـ سالن کودکستان
فروه ـ مدرسه راهنمائی
کامیاران ـ شیروانه
دهگلان ـ خانه‌فرهنگ‌روستائی
سنندج مرکز آموزش تئاتر
سنندج ـ ارادان وسرخه‌دزج
سقز ـ سالن سمعی‌وبصری
مریوان ـ روستائی شویشه
فروه ـ آموزشگاه افسر
فروه ـ سالن کورش کبیر
دیواندره ـ کتابخانه عمومی
گرگان ـ علی آباد
گرگان ـ قهومخانه
گنبدکاوس ـ پیشاهنگی
قزوین ـ دبیرستان محمدقزوینی
رفسنجان ـ دبیرستان شهناز
کرمان ـ تالار فرهنگ‌وهنر
بم ـ کتابخانه عمومی
سیرجان ـ دبیرستان ابن‌سینا
رشت ـ فرهنگ وهنر
صومعه‌سرا ـ اموزش و پرورش
شیراز ـ اداره کل‌کشاورزی
شیراز ـ کانون پرورش فکری داراب
اصفهان ـ خانه جوانان
رضائیه ـ کاخ جوانان
خوی
مهاباد ـ خانه جوانان
تکاب ـ دبیرستان سعدی
اهواز ـ تالار کورش
مسجدسلیمان ـ دبیرستان شورای منطقه
دشت‌میشان ـ کتابخانه عمومی
تبریز ـ تالار کورش
اسکو ـ دبستان ناهید
اردبیل ـ خیریه فرح‌پهلوی
تبریز ـ خانه فرهنگ
تبریز ـ دانشگاه
مهاباد ـ زندان شهربانی
نهاوند ـ دبیرستان کورش کبیر
نویسرکان ـ دبیرستان امیرکبیر
نوشهر ـ کتابخانه عمومی
سراوان ـ کتابخانه عمومی
درگز ـ کتابخانه عمومی

عروسی ۴۹ ریال
فیلمبرداری رنگی ♡ تشریفات بی‌نظیر استقبال ♡
دیسکوته استریوفونیک ♡ سالن‌های مجلل
همگی مجانی ♡ تلفن ۶۶۳۶۴۵

دانشگاه صنعتی آریامهر
برای موفقیت دانش‌آموزان در امتحانات‌زبده‌ترین دانشجویان رشته های‌فیزیک ـ شیمی‌ـ ریاضی‌ـ زبان را جهت تدریس معرفی مینماید .
تلفن : ۹۷۲۰۱۱ ـ ۹۷۲۰۱۴ داخلی : ۳۳۶

آخرین کلاس نهم
فضیلت
امیریه اول منیریه تلفن ۴۲۶۴۵

۵۸۰ هزار کارمند دولت مشمول مزایای صندوق پس‌انداز شدند

لایحه تشکیل صندوق پس‌انداز مستخدمین رسمی دولت پس از آخرین بررسی ها در هیات وزیران ، برای تصویب به مجلسین تقدیم شد .

صندوق پس انداز ۵۸۰هزار نفر مستخدمین رسمی دولت، اعم از شاغل و بازنشسته و وراث قانونی آنان را ، دربر میگیرد .

با تشکیل این صندوق از حقوق کارمندان کم در آمد دو در صد و از حقوق کارمندان صاحب درآمد بالا ٤ در صد بعنوان سهم کارمندهر ماه کسرو وبحساب صندوق واریز میشود.

این صندوق علاوه بر اینکه به‌کارمندان و بازنشستگان کمک های رفاهی در زمینه های مختلف خواهد داد، در زمان بازنشستگی نیز مبلغی را که در طول سالهای خدمت آنها از بابت کمک‌دولت و سهم خودشان جمع آوری شده یکجا به ایشان پرداخت می‌کند . دولت در دو سال اول تاسیس این صندوق صد میلیون ریال کمک بلاعوض به این صندوق میدهد .

★ متن لایحه

متن لایحه به‌این شرح است:

ماده ۱ ـ بمنظور تامین رفاه مستخدمان رسمی کشوری صندوق پس‌انداز مستخدمان رسمی کشوری طبق مقررات این قانون تاسیس میگردد .

تبصره ۱ ـ منظور از مستخدم رسمی در این قانون مستخدمان رسمی مشمول قانون استخدام کشوری و دارندگان رتبه های قضائی و اعضای رسمی هیئت علمی دانشگاه های دولتی و موسسات آموزش عالی و موسسات پژوهشی دولتی است.

تبصره ۲ ـ موسسات دولتی غیر مشمول قانون استخدام کشوری در صورتیکه مقررات خاصی برای پس‌انداز کارکنان خود نداشته باشند مکلفند ظرف شش ماه از تاریخ تصویب این قانون براساس مقررات آن به تشکیل صندوق پس‌انداز اقدام نمایند .

ماده ۲ ـ وزارتخانه ها و موسسات دولتی مکلفند همه ماهه از حقوق هر یک از مستخدمان رسمی خود تا پانزده هزار ریال دو در صد و نسبت به مازاد آن تا سی هزار ریال سه در صد و نسبت به مازاد آن تا پنجاه هزار ریال چهار درصد بابت سهم مستخدم کسر و مابه‌التفاوت آن را تا شش در صد بابت سهم دولت از اعتبار خود برآن اضافه کنند وبحساب صندوق واریز نمایند.

تبصره ۱ ـ حداکثر مبلغ مقرر در این ماده به پیشنهاد سازمان امور اداری و استخدامی کشور و تصویب هیئت وزیران قابل افزایش خواهد بود .

تبصره ۲ ـ وزارتخانه ها و موسساتی‌که مستخدمان رسمی مامور خدمت دراختیا دارند و حقوق آنان را از اعتبار وبودجه خود پرداخت میکنند مکلفند همه ماهه وجوه مربوط بسهم دولت و سهم مستخدم را به ترتیب مذکور در این ماده بحساب صندوق واریز کنند .

★ وظائف بانک رهنی

ماده ۳ ـ پس‌انداز مذکور درماده ۲ بصورت سپرده دربانک رهنی ایران بنام هرمستخدم نگهداری و بانک مزبور مکلف است در دفاتر خود بنام هریک از مستخدمان مشمول این قانون دوحساب تحت عناوین حساب پس‌انداز سهم مستخدم و حساب پس‌انداز سهم دولت برای هریک از آنها بطور جداگانه تنظیم کندو درپایان هرسال صورت وضعیت حساب اورا پس‌ازاحتساب وجوهی که بابت بهره وجوه پس‌انداز اضافه میشود باطلاع وی برساند .

تبصره ـ نرخ بهره‌متعلق‌به‌وجوه پس‌انداز اعم از سهم مستخدم و سهم دولت از طرف هیئت وزیران تعیین خواهد شد .

ماده ٤ ـ بهره‌ای‌که بوجوه پس انداز سهم مستخدم تعلق میگیرد کلا بحساب سهم مستخدم اضافه میشود .

ماده ٥ ـ دوسوم‌بهره‌متعلق‌بوجوه پس‌انداز سهم دولت بحساب پس‌انداز سهم دولت اضافه میشود ویک سوم بقیه آن در حساب مخصوص واریز میشود تاطبق آئین نامه‌ای که بپیشنهاد سازمان امور اداری واستخدامی کشور ووزارت رفاه اجتماعی بتصویب هیئت وزیران میرسد بمصرف تامین رفاه بازنشستگان ووظیفه بگیران و وراث قانونی مستخدمان فوت شده برسد.

★ کمک دولت

ماده ٦ ـ به منظور رفاه بازنشستگان ووظیفه بگیران دولت مکلف است دراولین سال تشکیل صندوق مبلغ شصت میلیون ریال و درسال دوم مبلغ چهل میلیون ریال بعنوان کمک بحساب مخصوص تامین رفاه بازنشستگان ووظیفه‌بگیران واریز نماید .

ماده ۷ ـ وجوه پس‌اندازوبهره‌ای که بحساب پس‌انداز مستخدم و سهم دولت طبق ماده ٤ تعلق میگیرد تازمانی که مستخدم درخدمت دولت است بوی‌پرداخت نمیشود و در صورتیکه خدمت مستخدم خاتمه یابد بترتیب زیر عمل میشود :

الف ـ درصورتی بازنشستگی و یا از کار افتادگی یا خدمت بازخرید مستخدم کلیه وجوه پس‌انداز سهم مستخدم وسهم دولت وبهره های مربوط باو پرداخت میشود .

ب ـ در صورت فوت مستخدم کلیه وجوه پس‌انداز اعم از سهم مستخدم و سهم دولت و بهره های مربوط به تساوی بین وراث قانونی مذکور در ماده ۸٦ قانون استخدام کشوری تقسیم میگردد و در صورتیکه وراث قانونی با شرایط مقرر درماده ۸٦ قانون مذکور وجود نداشته باشد فقط سهم مستخدم و بهره آن طبق قانون مدنی به ورثه او تعلق خواهد گرفت .

پ ـ در صورتیکه مستخدم به موجب حکم دادگاههای صلاحیتدار به مجازاتهای اخراج از خدمت وزارتخانه یا موسسه دولتی یا انفصال دائم از خدمت دولت محکوم‌شود فقط مستحق دریافت سهم پس‌انداز خود و بهره متعلق به آن خواهدبود .

ت ـ در سایر موارد علاوه برپرداخت سهم‌پرداختی مستخدم و بهره آن سهم پرداختی دولت و بهره آن با توجه به سنوات خدمت‌مستخدم بشرح‌زیر محاسبه و باو پرداخت میشود :

در پایان سال پنج پنج‌درصد
در پایان سال دهم یانزده درصد
در پایان سال پانزدهم سی‌درصد
در پایان سال بیستم پنجاه درصد
در پایان سال بیست و پنجم هفتادوپنج در صد در پایان سال سی‌ام ببعد صد درصد .

تبصره ـ آن قسمت از وجوه پس‌انداز و بهره آن که براساس مقررات فوق به مستخدم یا بازماندگان او قابل پرداخت نباشد بحساب مخصوص تامین رفاه بازنشستگان ووظیفه بگیران و ورثه باشد فقط سهم مستخدم و بهره آن طبق قانون مدنی به ورثه او تعلق خواهد گرفت .

★ پرداخت وام

ماده ۸ ـ به موجودی حساب پس‌انداز و بهره متعلق به آن در موقع پرداخت هیچگونه مالیات و عوارض تعلق نمیگیرد.

ماده ۹ ـ توقیف وجوه پس‌انداز مذکور در این قانون جز درقبال مطالبات دولت مجاز نمیباشد .

ماده ۱۰ ـ بانک رهنی ایران موظف است برابر شرایط‌مقرر در آئین‌نامه‌ای که به پیشنهاد سازمان امور اداری و استخدامی کشور ووزارت مسکن و شهر سازی و وزارت رفاه اجتماعی به تصویب هیئت وزیران میرسددر صورت تقاضای صاحبان حساب به آنان وام بدهد .

ماده ۱۱ ـ پرداخت کنندگان حقوق اعم از حقوق اشتغال یا بازنشستگی ووظیفه مکلف هستند درموقع پرداخت حقوق اقساط مربوط به بازپرداخت وام را که طبق ماده ۱۰ به مستخدمین پرداخت شده است از حقوق آنان کسر و بحساب مربوط واریز کنند .

گزارش پرداخت وام

بانک‌عمران گزارش داد در مهرماه ۱۳۵۳ تعداد ۲٦ فقره وام صنعتی به مبلغ سی ونه میلیون و پانصد و سی وشش هزارریال (۳۹٫۰۳٦٫۰۰۰ریال) به‌منظورحمایت از صنایع‌دستی وکوچک‌دررشته های‌تراشکاری چاپخانه ـ جوشکاری ـ خشکشوئی ـ قالیبافی ـ تعمیر گاه‌لوازم خانگی ـ کفاشی ـ سنگبری‌ـصنایع فلزی‌ـنجاری‌ـ میخ سازی ـ پاکت سازی ـ آبکاری ـ فلز کاری ـ مبل سازی ـ مقواسازی و در و پنجره فلزی سازی در تهران‌و شهرستان‌های زنجان‌ـ کاشان‌ـ تبریز ـ همدان ـ یزد ـ بیجار‌ـ و قزوین به‌متقاضیان پرداخت نموده است .

توضیح

تاریخ‌انعقاد مجمع عمومی‌بطور فوق‌العاده‌شرکت‌بیمارستان‌مدائن که در صفحه ۲۱ امروز درج شده بجای چهارشنبه ۲۹آبان ماه روز یکشنبه سوم آذرماه ۱۳۵۳ تشکیل میگردد .

آ ـ ۹۹۰۷۸

تصحیح آگهی

نام آقای قدس مدیر کل امور اداری در ذیل آگهی دعوت از قبول شدگان‌امتحانات استخدامی مندرج درصفحه ۸ شماره دیروز غلط چاپ‌شده بود که بدینوسیله تصحیح میشود

آ ـ ۹۹۰۷۸

آگهی جهت اطلاع صاحبان سهام
شرکت افست «سهامی خاص»

طبق‌تصمیم متخذه درمجمع عمومی فوق‌العاده شرکت منعقده در تاریخ ۲۲ مردادماه ۱۳۵۳ و براساس تصمیم هیات مدیره شرکت در جلسه ششم آبان ماه ۱۳۵۳ مقرر گردیده است که مبلغ هفتاد میلیون ریال به سرمایه شرکت افزوده گردد و افزایش سرمایه مزبور از طریق صدور سهام جدید مبه انجام شود و سهام مزبور بنام صاحبان سهام‌فعلی شرکت به‌نسبت‌سهام آنهادر شرکت صادر گردد تا هریک از صاحبان سهام بتواند ظرف مدت شصت‌روز از تاریخ شروع پذیره نویسی سهام جدید حق خود را نسبت به خرید و پرداخت کل مبلغ اسمی سهام جدیدی که باو تخصیص داده شده است اعمال نماید .

باتوجه به مراتب فوق بدینوسیله از صاحبان سهام شرکت دعوت میشود که حداکثر ظرف مدت شصت روز از تاریخ انتشار این آگهی با مراجعه به بانک ملی‌ایران‌ـ شعبه مرکز مبالغ لازم را بحساب شماره ٦٤۹۳۸ پرداخت نمایند .

شرکت افست «سهامی خاص»

آ ـ ۱۱٤٤۳

خبرهای تلفنی شهرستانها

زلزله در مازندران

دیشب در شهر های‌قسمتی از مازندران ازجمله ساری، بابلسر و آمل زمین لرزه نسبتا شدیدی روی داد و باعث وحشت ساکنان این شهر ها شد .

زمین لرزه ساعت ۱۱٫۳۰ دقیقه در شهر های ساری ، بابلسر و آمل روی‌داد .

مدت زلزله ۲ الی ۳ ثانیه بود و خوشبختانه خسارت مالی و تلفات جانی ببار نیاورد .

وقوع زلزله در بابلسر ، همزمان با ریزش باران بود و گروهی ازساکنان این‌شهر که از ترس ریزش آوار ، از خانه های خود ، بیرون ریخته بودند ، زیر باران خیس شدند .

تحت تعقیب‌قرارگرفته

تبریز ـ هیات رئیسه‌اتحادیه صنف تاکسیرانان تبریزباتهام دریافت وجه غیر قانونی از رانندگان تاکسی تحت‌تعقیب قرار گرفت و اتاق اصناف تبریز اعلام کرد ، به یکایک شکایات رانندگان تاکسی رسیدگی میشود ، تاجزئیات اتهام اعضای هیات رئیسه اتحادیه روشن شود.

عده‌ای از رانندگان به اتاق اصناف شکایت کرده‌اند که اتحادیه صنف‌تاکسیرانان موقع فروش تاکسی ،مبالغی از آنها دریافت می‌دارد که با مقررات صنفی تطبیق نمی‌کند.

آقای عماد رئیس اتاق اصناف تبریز با دریافت شکایات رانندگان ، به بازرسان اتاق دستور داد تا پیرامون صحت وسقم ادعای رانندگان به تحقیق بپردازند پس از تحقیق ، معلوم شد که ادعای‌رانندگان بی پایه نیست‌وبدین‌جهت،گردانندگان اتحادیه‌تاکسیرانان از سوی اتاق اصناف تحت تعقیب‌قرار گرفتند.

سمینار فرمانداران

رشت ـ صبح امروز ، سمینار فرمانداران‌وشهرداران گیلان ، با سخنان آقای توانا استاندار گیلان ، در رشت کار خود را آغازکرد.

سمینار دو روز ادامه‌دارد و فردا با صدور قطعنامه‌ای به کار خود پایان میدهد .

در سمینار فرمانداران و شهرداران گیلان ، مسایل حفاظتی شهرها و روستاها، برنامه های خاص عمران ناحیه‌ای، رفع‌آلودگی‌محیط زیست ، هماهنگی برنامه های‌فرمانداران و شهرداران و نحوه مبارزه کرم ساقه خواربرنج ، بررسی‌میشود.

تعویق محاکمه متهم

اصفهان ـ محاکمه کریم اقبالی که قرار بود امروزدر دادگاه جنایی اصفهان ، آغازشود ، بعلت بیماری‌متهم بمدت یکماه به تعویق افتاد.

کریم متهم است ، چندی پیش ، بدنبال سوء ظن شدیدی‌که نسبت به روابط همسرخود با شوهرخترش پیدا کرده بود ، دریک‌لحظه بحرانی ، هردو را با تفنگ شکاری کشته است .

دادستان اصفهان ، برای کریم دوبار تقاضای مجازات اعدام کرده است .

تاسیس انستیتو تغذیه

تبریز ـ بزرگترین انستیتوی تغذیه ایران در دانشگاه آذر آبادگان تاسیس میشود.

این انستیتو در پی تاسیس رشته تغذیه در دانشکده دارو سازی دانشگاه آذر آبادگان که امسال دانشجو پذیرفته است در جهت‌رفع احتیاجات تغذیه و پژوهش در این زمینه ایجاد میشود.

اساسنامه تشکیل انستیتو فراهم شده کارهای‌ساختمانی آن نیز بزودی آغاز میشود. بنا باظهار یک مقام آگاه انستیتو تغذیه تا دو سال دیگر آماده بهره‌برداری خواهد بود.

جسد یک زن و یک مرد در حاشیه خیابان پیداشد

آیابین قتل احتمالی این زن و مرد رابطه‌یی وجود دارد؟

صبح امروز دوجسد مجهول‌الهویه متعلق به یک زن و مرد جوان دردوسوی شهر مشهد در حاشیه دو خیابان این شهرتوسط ماموران انتظامی کشف شد .

بموجب گزارش خبرنگار ما در مشهد: اولین جسد در ابتدای خیابان سرخس پیدا شدکه متعلق بجوانی حدود ۲۵ ساله است.

دومین جسد در ابتدای میدان دهم واقع در خیابان فرودگاه بدست آمد که متعلق به‌زنی حدود ۳۵ ساله است .

یکی از اجساد در شمالی‌ترین منطقه مشهد و دیگری در جنوبی ترین نقطه‌این‌شهر بدست آمد ، معهذا این احتمال وجود دارد که بین قتل‌احتمالی آن‌دو رابطه‌یی وجود داشته باشد .

مقامات مسئول و پزشکی قانونی هنوز دراین باره نظرخود را اظهارنکرده‌اند و پرونده این دو مرگ مشکوک همچنان تحت رسیدگی و بررسی است .

۵۰ روستایی باداس وچماق به‌جان‌هم‌افتادند

۳۲ زن و مرد به اتهام شرکت در این نزاع بازداشت شدند

اختلاف دو جوان در قریه «رضا محله» رودسر باعث شد پنجاه زن ومرد از اهالی دو روستای رضامحله علیا و سفلی باچوب و سنگ و داس‌بجان هم بیفتند !

بموجب گزارش خبرنگار ما در رودسر : در این نزاع دستجمعی ۱۵نفر بسختی مجروح شدند که حال دو نفراز آنها وخیم است .

۳۲ زن ومرد نیز توسط ماموران انتظامی باتهام شرکت در نزاع جمعی دستگیر وروانه دادسرای رودسر شدند .

۹نفر از منازعین زن و دختر هستند که هم‌اکنون دربازداشت بسر میبرند. دو مجروح حادثه اسدالله حسین نیا و ابوالقاسم رضائی ،در حال اغما بسرمی‌برند وحال آنها رضایتبخش نیست.

کامیون ، جسد مردی را زیر گرفت و آنرا قطعه قطعه کرد !

جسد مرد ۵۵ ساله‌یی که بر اثر تصادف رانندگی کشته‌شده بود ، برای بار دوم زیر چرخ های سنگین یک کامیون قرار گرفت و قطعه قطعه شد .

خبرنگار ما در منجیل می ـ نویسد:مینی‌بوس ۷٦٤۷۱تهران الفبرانندگی « غیب‌علی‌مصطفی پور» که از منجیل عازم رشت بود ، با « سیدجلیل یوسفی » که از عرض جاده عبور میکرد بشدت تصادف کرد و او را کشت . دقایقی بعد ، ماموران ژاندارمری ، دور جسد این مرد را در حاشیه جاده سنگ چین کردند و منتظر بازپرس و پزشک قانونی ماندند . آمادر همین هنگام کامیون ۱۸۲۹٦ـ تهران‌براندگی محمد تقی‌زرین خیاط که با سرعت زیادی در حرکت بود ، از روی جنازه عابر گذشت وچند متر آنطرفتر متوقف شد .

رانندگان هردو وسیله نقلیه دستگیر شدند و همراه پرونده تنظیمی تحویل مقامات قضائی گردیدند .

زن جوان با خوردن سوزن دست به‌خودکشی زد

زنی که باخوردن چند سوزن ، دست به‌خودکشی زده بود در بیمارستان از مرگ نجات‌یافت .

عصر دیروز ماموران کلانتری پانزده تهران ، زهرا محمودی را کمی‌دنبال یک نزاع به‌قصدخودکشی سوزن خورده‌بود، به‌پزشکی‌قانونی آوردند تاپزشکان این مرکز اورا مورد معاینه قرار دهند .

زهرا پس از معاینه از پزشکی قانونی به‌بیمارستان انتقال یافت‌و تحت درمان قرار گرفت . اکنون ماموران کلانتری برای یافتن‌علت خودکشی زهرا که گفته میشود بدنبال‌یک نزاع صورت‌گرفته‌است، گرم‌تحقیقند .

مجله جوانان دوشنبه‌ها منتشر میشود

آگهی مناقصه شماره ۵۳٫۷۷

شرکت مخابرات ایران مقدار ۳۵۰۰۰ متر سیم مسی روپوشدار ٤ میلیمتری و ۳۵۰۰۰ متر سیم روپوشدار دولای فنری مورد نیاز خود را طبق نمونه لاک‌و مهر شده موجود در اداره کل خرید و مفاد شرایط معامله‌و طرح قرارداد تحویل انبار امور خطوط واقع در خیابان تاج از طریق مناقصه خریداری مینماید .

داوطلبان شرکت در مناقصه میتوانند همه روزه بجز ایام تعطیل در ساعات اداری به‌دبیرخانه اداره کل خرید واقع در خیابان کوروش کبیر ، محوطه بیسیم پهلوی‌مراجعه وپس‌از رویت‌نمونه با ارائه رسید مبلغ ۵۰۰ ریال (بحساب شماره ۹۰۰۱۸ شرکت مخابرات ایران نزد بانک ملی ایران شعبه فرح) اسناد مناقصه را که عبارت از شرایط معامله و طرح قرارداد میباشد دریافت و باتوجه کامل بمندرجات آنها را امضاء نموده به ضمیمه پیشنهاد خود در دوپاکت الف و ب وبه وصف مشروحه در شرایط معامله تا آخر وقت اداری روز دوشنبه ۵۳٫۸٫۲۷ باداره دبیرخانه کل شرکت به نشانی فوق‌الذکر تسلیم ورسید دریافت دارند .

پیشنهادهای رسیده‌تاموعد مقرر درساعت ۹ صبح روز سه‌شنبه ۵۳٫۸٫۲۸ در اطاق ۳۰۳ ساختمان مرکزی بنشانی بالاباز و خوانده‌خواهد شد .

مدت تحویل تمام کالا یک‌ماه میباشد .

حضور پیشنهاددهندگان یا نماینده مجاز آنها در کمیسیون معاملات آزادو شرکت‌مخابرات ایران در رد یک یاتمام پیشنهادهای رسیده‌مختار است .

م‌الف ۱٦۰۹۳

شرکت مخابرات ایران

آگهی امتحان مسابقه ورودی دوره های دو ساله تربیت تکنیسین دانشکده‌دامپزشکی دانشگاه‌تهران

امتحان مسابقه‌ورودی دوره تربیت‌تکنیسین‌دامپزشکی و دامپروری روز جمعه ۵۳٫۸٫۲٤ و دوره بازرسی مواد غذائی و کشتارگاه و شیلات روز جمعه ۵۳٫۹٫۱ در محل دانشکده برگزارمیگردد. ثبت‌نام دوره دامپزشکی‌ودامپروری تا روز ۵۳٫۸٫۲۳ و دوره بازرسی مواد غذائی‌و کشتارگاه‌و شیلات تا روز ۵۳٫۸٫۲۹ ادامه دارد .

م الف ۱٦۱۰۷ دانشگاه تهران

۹۹۲۲۸ـ۱

اطلاعیه
سندیکای تولید کنندگان ماکارونی ایران

در اجرای منویات شاهنشاه آریامهر براثر اقدامات مجدانه وزارت بازرگانی‌و مساعدتهای اتاق اصناف پایتخت چون آرد بقیمت ارزان دراختیار کارخانجات قرار گرفت بمنظور حمایت از مصرف کنندگان کلیه کارخانجات ماکارونی ایران تصمیم گرفتند نرخ مندرج در نامه شماره ۳٫۷٤۰۷ ج اداره بررسی قیمتها را که در هیئت عالی نظارت بتصویب رسیده عینا بشرح زیر از تاریخ ۱۳آبان ماه ۵۳ بمورد اجرا بگذارند .

۱ـ ماکارونی ٤۵۰ گرمی در جعبه و سلفون‌و فرمی ۱۷٫٤۰ ریال

۲ـ ورمیشل ۲۰۰ گرمی در جعبه ۸٫۵۰ ریال
۳ـ ماکارونی بلند و ورمیشل کیلوئی ۳۲ ریال
٤ـ ماکارونی خورده کیلوئی ۲۷ ریال

این قیمت عمده فروشی در کارخانه نقدی است .

جعفر سلامتیان رئیس هیئت مدیره سندیکای تولید کنندگان ماکارونی ایران

آ ـ ۱۱٤۵۳

آگهی مزایده بهره‌برداری شن وماسه

شهرداری اوشان قشم میگون باستناد اجازه نامه‌شماره ۱٦٤۳۹ـ۵۳٫۷٫٦ استانداری استان مرکزی و ماده ۱۰۵ قانون‌شهرداریها شن و ماسه محدوده شهر را از تنگه میگون تا دروازه حاجی‌آباد و از سرپل اوشان تا انتهای ملک اوشان بطرف اهار تا اول‌باغگل از طریق مزایده با شرایط زیر باجاره‌واگذار مینماید .

۱ـ مدت اجاره بهره‌برداری از تاریخ عقد قرارداد لغایت یکسال تمام خواهد بود.
۲ـ بهره‌برداری از مورد اجاره درسال حداکثر ده هزار متر مکعب خواهد بود.
۳ـ حداقل مبلغ‌مال‌الاجاره متر مکعبی ۳۰ ریال است که جمعا در مدت یکسال ۳۰۰۰۰۰ ریال است
٤ـ پیشنهاد دهندگان باید ۵٪ مبلغ پیشنهادیرا بعنوان سپرده مهلت مورد مناقصه یا وجه نقد یا ضمانتنامه بانکی به شهرداری تسلیم نماید .
۵ـ رعایت قانون منع مداخله کارمندان در معاملات دولتی و شهرداری مصوب ۱۳۳۷ الزامی است .
٦ـ پیشنهاد دهندگان باید پیشنهادات خود را حداکثر تا ساعت ۱۰ صبح روز ۵۳٫۸٫۲۵ بدفتر شهرداری تسلیم نمایند و پیشنهادات رسیده ساعت ۱۲ همانروز در شهرداری باز و به پیشنهادات مبهم ومشروط و بدون سپرده و همچنین به پیشنهاداتیکه بعد از موعد مقرر و اصل گردد ترتیب اثرداده نخواهد شد .
۷ـ حضور پیشنهاد دهندگان در جلسه آزاد است و شهرداری در رد یا قبول یکیا کلیه پیشنهادات مختار است .
۸ـ سایر موارد مربوطه در شرایط آگهی مندرج است‌که پیشنهاد دهندگان‌میتوانند پس از مراجعه بشهرداری مدارک لازم را اخذ نمایند .

آ ـ ۹۷۹۸۲ شهردار اوشان قشم میگون

یونیورسال‌اویل پروداکتس‌کمپانی مقیم دیلینز ـ ایلینویز در امریکا صاحب اختراع راجع‌به «هیدرو کربورهای الکیلاریل و مشتقات‌آنها و طریقه تهیه آنها» که در ایران تحت شماره ۶۹۸۵ به ثبت رسیده است اجازه‌بهره برداری از اختراع مزبور را باشخاص ذینفع عرضه مینماید .برای کسب اطلاع‌بیشتر بدفتر حقوقی‌ر.آقابابیان وهمکاران خیابان شاه‌کوچه نوبهار شماره۱۸ مراجعه شود.

آ ـ ۹۹۰٤۷

یونیورسال‌اویل پروداکتس‌کمپانی مقیم دیلینز ـ ایلینویز در امریکا صاحب اختراع راجع‌به «طریقه جداکردن هیدروکربورهای معطربا استفاده از ماده حلال» که در ایران تحت شماره ۸۲٦۰ به ثبت‌رسیده است اجازه‌بهره‌برداری‌از اختراع مزبور را باشخاص ذینفع عرضه مینماید . برای کسب‌اطلاع بیشتر بدفتر حقوقی ر.آقابابیان وهمکاران خیابان شاه‌کوچه نوبهار شماره ۱۸ مراجعه شود.

آ ـ ۹۹۰٤۸

یونیورسال‌اویل پروداکتس‌کمپانی مقیم دیلینز ـ ایلینویز در امریکا صاحب اختراع‌راجع‌به «طریقه جداکردن هیدروکربورهای معطر مخلوط هیدروکربور» که درایران تحت شماره ٦٦٤۲ به‌ثبت‌رسیده است. اجازه بهره‌برداری ازاختراع مزبوررا به‌اشخاص ذینفع عرضه مینماید. برای کسب اطلاع بیشتر بدفتر حقوقی ر.آقابابیان وهمکاران خیابان شاه‌کوچه نوبهار شماره ۱۸ مراجعه شود.

آ ـ ۹۹۰٤۹

یونیورسال‌اویل پروداکتس‌کمپانی مقیم دیلینز ـ ایلینویز در امریکا صاحب اختراع راجع‌به «طریقه تبدیل هیدروکربورها» که‌درایران تحت شماره ۷۳۸۷ بثبت‌رسیده است اجازه بهره‌برداری از اختراع مزبور راباشخاص ذینفع عرضه مینماید. برای‌کسب اطلاع بیشتر به دفتر حقوقی ر. آقابابیان‌و همکاران خیابان شاه‌کوچه‌نوبهار شماره۱۸ مراجعه شود.

آ ـ ۹۹۰۵۰

یونیورسال‌اویل پروداکتس‌کمپانی مقیم دیلینز ـ ایلینویز در امریکا صاحب اختراع راجع‌به «طریقه‌ای برای تبدیل هیدروکاربور های اشباع‌نشده بوسیله کاتالیزر» که درایران تحت شماره ٤۰۱٦ بثبت رسیده است اجازه‌بهره برداری از اختراع مزبور را باشخاص ذینفع عرضه مینماید. برای‌کسب اطلاع بیشتر بدفتر حقوقی ر. آقابابیان‌و همکاران خیابان شاه‌کوچه نوبهارشماره ۱۸مراجعه شود.

آ ـ ۹۹۰۵۱

یونیورسال‌اویل پروداکتس‌کمپانی مقیم دیلینز ـ ایلینویز در امریکا صاحب‌اختراع راجع‌به «طریقه تصفیه روغن‌نفت‌خام بوسیله مایع» که‌در ایران تحت‌شماره ٦۸۲۰ بثبت‌رسیده است اجازه بهره برداری از اختراع مزبور را باشخاص ذینفع عرضه مینماید. برای کسب‌اطلاع بیشتر بدفتر حقوقی ر.آقابابیان‌و همکاران خیابان شاه کوچه نوبهار شماره ۱۸مراجعه شود.

آ ـ ۹۹۰۵۲

یونیورسال‌اویل پروداکتس‌کمپانی مقیم دیلینز ـ ایلینویز در امریکا صاحب اختراع راجع‌به «طریقه مجزا ساختن در عمل الیکلاسیون» که در ایران تحت شماره ۸٤۰٤ بثبت‌رسیده است اجازه بهره‌برداری از اختراع مزبور راباشخاص ذینفع عرضه مینماید. برای کسب‌اطلاع بیشتر بدفتر حقوقی ر. آقابابیان‌و همکاران خیابان شاه کوچه‌نوبهار شماره ۱۸مراجعه شود.

آ ـ ۹۹۰۵۳

یونیورسال‌اویل پروداکتس‌کمپانی مقیم دیلینز ـ ایلینویز در امریکا صاحب‌اختراع‌راجع‌به «کاتالیزر اصلاح شده‌جهت تبدیل هیدروکربور هاو طریقه تهیه آن» که‌درایران تحت‌شماره ۸۳۰۸ به ثبت‌رسیده است اجازه بهره برداری ازاختراع مزبور راباشخاص ذینفع عرضه مینماید. برای کسب اطلاع بیشتر بدفترحقوقی ر. آقابابیان وهمکاران خیابان شاه‌کوچه نوبهار شماره۱۸ مراجعه‌شود.

آ ـ ۹۹۰۵٤

یونیورسال‌اویل پروداکتس‌کمپانی مقیم دیلینز ـ ایلینویز در امریکا صاحب اختراع راجع‌به «کاتالیزر تبدیل هیدروکربور ها و طریقه تهیه آن‌ونحوه استفاده ازآن» که درایران تحت شماره ۸۲۹۸ بثبت رسیده است اجازه بهره‌برداری ازاختراع مزبور راباشخاص ذینفع عرضه مینماید. برای کسب اطلاع‌بیشتر بدفتر حقوقی ر. آقابابیان و همکاران خیابان شاه‌کوچه‌نوبهار شماره۱۸ مراجعه‌شود.

آ ـ ۹۹۰۵۵

یونیورسال‌اویل پروداکتس‌کمپانی مقیم دیلینز ـ ایلینویز در امریکا صاحب اختراع راجع‌به «طریقه جداکردن اولفین» که در ایران تحت شماره ۸۲۸۹ بثبت‌رسیده است اجازه بهره برداری از اختراع مزبور راباشخاص ذینفع عرضه مینماید. برای‌کسب اطلاع بیشتر به دفتر حقوقی ر. آقابابیان‌و همکاران خیابان‌شاه کوچه نوبهار شماره ۱۸ مراجعه شود.

پارت پلاست

portplast

اعجاز صنعت پتروشیمی

درپرت پلاست
پارتیشن های پارت پلاست
برخلاف هرنوع در و پارتیشنی خاصیت رطوبت پذیری نداشته و درشرایط مختلف دچار ترک خوردگی و انحنا و تغییر شکل نمیگردد
درپرت پلاست و پارتیشن های پارت پلاست بدون احتیاج به کارگر متخصص و در کمترین مدت قابل نصب میباشد. درپرت پلاست و پارتیشن های پارت پلاست را هر کس میتواند بر احتی از نقطه‌ای به نقطه دیگر تغییر مکان داده ومجدداً نصب نماید.

شرکت سهامی‌تولیدی صنعتی دودمان خیابان روزولت بالاتر ازسینما دیاموند
تلفن ۸۳۱۳۳۱ ـ ۸۳۵۸۶۴ قبل کوی کوروش طبقه فوقانی بانک صادرات

دفتر نمایندگی

کردیت سوئیس در ایران: به آدرس زیر منتقل گردید

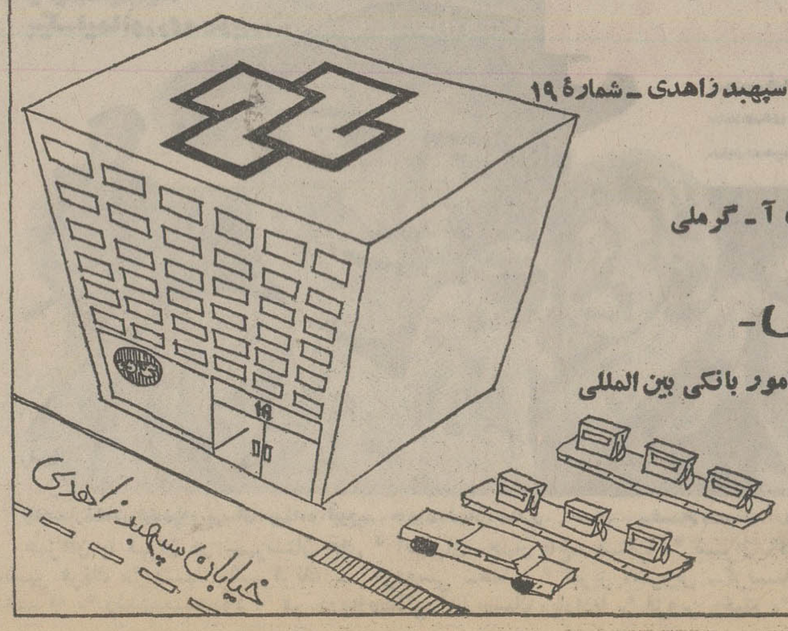

میدان فردوسی ـ خیابان سپهبد زاهدی ـ شمارهٔ ۱۹
ساختمان کاوه ـ تهران
تلفن : ۸۳۹۹۱۸
نماینده در تهران : آقای آ ـ گرملی

کردیت سوئیس ـ
مشاوری قابل اعتماد در امور بانکی بین المللی

تلفن سرویس حوادث ۳۱۱۲۱۲

عطاترکه، همدست عباس استکی دستگیر شد

* عباس استکی متهم اصلی جنایت کافه آفتاب اصفهان که پس از چند بار فرار سرانجام ماه پیش دستگیر شد.

عطاترکه متهم دیگر جنایت کافه آفتاب اصفهان، در یکی از رستورانهای تهران دستگیر شد و از طریق آگاهی به اصفهان فرستاده شد.

«عطاترکه» دومین متهم گریز پای جنایت «کافه آفتاب» اصفهان وسیله ماموران آگاهی، دریکی از کافه رستورانهای تهران بدام افتاد و بدستور معاون دادستان تهران، متهم را تحت‌الحفظ به اصفهان بازگرداندند.

«عطاترکه» براساس دلایل و شواهد موجود عباس استکی ـ متهم بقتل مرتضی شیرانی راکه دو بار فرار کرده، در هر دو فراریاری داده است.

تاکنون نزدیک به بیست پرونده مربوط به جرایم گذشته عباس استکی ـ متهم جنایت کافه آفتاب اصفهان، به این پرونده جنجالی ضمیمه شده است.

★ **ماجرای کافه آفتاب**

ماجرای کافه آفتاب اصفهان، چند ماه پیش در سه کیلومتری اصفهان روی داد و در این میان پای زن زیبایی به نام مریم قویدل نیز به ماجرا کشیده شد.

عباس استکی و مرتضی شیرانی، در یک جلسه مشروبخواری که شبی در کافه آفتاب اصفهان بر پا شده بود، تصمیم داشتند، کدورتهای گذشته را کنار بگذارند و با یکدیگر آشتی کنند.

آنها مدتها در زندان با هم بسر برده بودند وسالها بود در مورد یکدیگر ادعای دوستی داشتند. از طرفی قرار بود در همین جلسه آشتی کنان، تکلیف «مریم قویدل» روشن شود: «مریم» از یکسو با «مرتضی» دوست بود و از سوی دیگر، با عباس سروسری داشت. دو رقیب تصمیم داشتند تکلیف مریم را روشن سازند که بالاخره او باکدامیک باشد.

در این شب بود که بین عباس و مرتضی نزاعی درگرفت و مرتضی با ضربات «قداره» کشته شد.

★ **دو فرار پی‌درپی**

عباس استکی که پس از قتل مرتضی به مشهد گریخته بود، مدتی بعد در این شهر دستگیر شد اما هنگام انتقال به تهران به نحو حیرت‌انگیزی از چنگ ماموران گریخت.

عباس (متهم جنایت کافه آفتاب) پس از گریز از چنگ ماموران، به کویت رفت و مدتی بعد، در لباس عربی، وسیله ماموران پلیس بین‌المللی در کویت بدام افتادو به اصفهان بازگردانده شد.

بازپرس دادسرای اصفهان که مامور رسیدگی به پرونده جنایت کافه آفتاب شده است، برای دستگیری «عطا ترکه» متهم دیگر پرونده مرتب باماموران آگاهی تهران در تماس بود. تا اینکه ماموران آگاهی تهران، دیروز عطا ترکه را در یکی از کافه رستورانهای این شهر بدام انداختند و او را تحت‌الحفظ به اصفهان فرستادند.

مهدی اراکی هم یکی از همدستان عباس استکی بود که او نیز چند روز پس از ماجرای قتل مرتضی، در تهران دستگیر شد.

* عطا ترکه (نفر جلو) در کنار علی رحمانی دوست دیگر عباس استکی

عباس استکی شب حادثه، با این اتومبیل به مشهد گریخت. «عطاترکه» در دو فرار بزرگ استکی نقش اساسی داشته است.

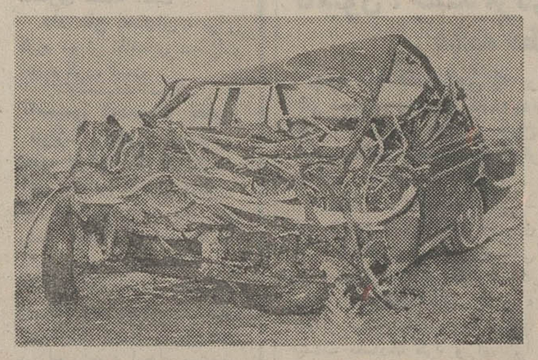

این عکس، صحنه‌یی از حادثه

دومرد لای این آهن پاره‌ها جان دادند

رانندگی راه رشت ـ لاهیجان را نشان میدهد که ظهر دیروز در شش کیلومتری رشت اتفاق افتاد و طی آن اتومبیل ۶۱۹۸۲ ـ تهران ـ د پس از برخورد با مینی‌بوس ۷۷۳۵۹ تهران ـ الف به این صورت درآمد.

خبرنگار اطلاعات در رشت می نویسد: این حادثه دوقربانی داشت و سه‌نفرهم در این حادثه بسختی آسیب دیدند.

کشته شدگان تقوا معصومی و حسن شهرمفرح راننده وسرنشین اتومبیل بودند واز لاهیجان به رشت میرفتند.

جنایت پی‌درپی در روستای «شیخ‌شنق» رضائیه
دیروز و امروز ۲ چوپان را کشتند!

دیروز و امروز، درروستای «شیخ شنق» ۴۰ کیلو متری رضائیه دوچوپان کشته‌شدند.

اولین چوپان که دیروز با شلیک گلوله‌یی جان خود را از دست‌داد، صالح، سعیدی بود. سپیده دم امروز هم‌جسد دومین چوپان دهکده را در پنج‌کیلومتری روستا یافتند. وی رسول اصغران نام داشت.

خبرنگار اطلاعات در رضائیه می‌نویسد: پزشک قانونی رضائیه، پس از معاینه جسد رسول اصغران اعلام کرد: رسول را با جسم سنگینی که برسرش زده‌اند، کشته‌اند.

هنوز انگیزه این دو جنایت روشن نشده و مقامات قضایی و انتظامی رضائیه برای روشن شدن این‌ماجرا، تلاش‌پیگیری را آغاز کرده‌اند.

زن مطلقه، به قصد انتقامجویی غذای شوهر سابق و ۸ فرزندش را مسموم کرد

خدیجه، زنی که غذای شوهر سابق و فرزندان خودرا مسموم کرد...

خدیجه علایی، زنی که به‌قصد انتقامجویی، ناهار شوهرسابق خود وهشت فرزندش‌رامسموم کرده بود دستگیر شد.

خبرنگار ما در تبریز مینویسد: شب گذشته «عباس نوآور»، به کلانتری ۶ تبریز مراجعه‌کرد تا علیه همسر سابقش شکایتی تسلیم کند. عباس گفت: همسر سابق من، به بهانه دیدن فرزندان‌مان، به خانه ما آمد ومقداری‌گرد «د.د.ت» درقابلمه ناهارمان ریخت و پا به فرار گذاشت.

خبرنگار ما می افزاید: عباس نوآور، چندی پیش بدنبال اختلافاتی که با همسرش‌خدیجه داشت، او را طلاق داد و سرپرستی و نگهداری هشت فرزند قد و نیمقدش را خودبه عهده گرفت.

خدیجه هر چند روز یکباربه دیدن کودکان خود میرفت، تا اینکه آخرین باری که به‌خانه شوهر سابقش رفت، به قصد انتقامجویی از او مقداری‌گرد «د.د.ت» در قابلمه غذای آنها ریخت و فرار کرد، غافل از اینکه یکی از فرزندان‌او شاهد ماجری بوده است.

براساس شکایت عباس، همسر سابق او دستگیر شد و تحت تعقیب قانونی قرار گرفت.

۴ فوتبالیست در تبریز بازداشت شدند

۴ تن از بازیکنان تیم فوتبال «ایران نوین» خرم‌آباد ـ قهرمان باشگاههای لرستان که برای حضور در دیدارهای زیر گروه جام تخت جمشید به تبریزآمده بودند، بعلت نزاع بایک راننده تاکسی و ایجاد ضرب وجرح و تظاهرات مستانه بازداشت شدند.

فوتبالیست های خرم‌آبادی در پی انجام دیدار سرنوشت زیر گروه «منطقه ۱» برابر تراکتور سازی تبریز، که‌به تساوی (۰ـ۰) دست یافتند، به کافه‌یی درتبریز رفتند و پس از صرف‌مشروب با تاکسی رهسپار محل اقامت خود، در «ششگلان» تبریزشدند.

هنگام پیاده شدن، میان‌راننده تاکسی و فوتبالیست‌ها بر سر کرایه مشاجره و بعد نزاع درگرفت وراننده در این نزاع مجروح شد.

راننده تاکسی در کلانتری‌گفت: من کرایه قانونی خود را می خواستم ولی آنها معتقد بودند که بیشتر از حق خودم میخواهم ومرا کتک زدند.

ماموران انتظامی فوتبالیستهای خرم‌آبادی را تحویل دادسرا دادند و دادیار شعبه ۳تحقیقی پس از پنج ساعت بازجوئی، هر چهار نفرشان را بازداشت کرد.

فوتبالیست‌ها، هرکدام درصورت سپردن ۴۰ هزار تومان ودیعه از بازداشت نجات خواهندیافت.

★ یکی از خویشاوندان حسین ترمزی، علیه بیمارستانی که از مداوای حسین خوداری کرده بود، شکایت کرد

حسین ترمزی، درفاصله دو بیمارستان جان داد

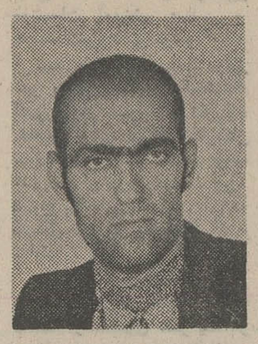

* حسین شاه‌حسینی، معروف به حسین‌ترمزی: اگر بیمارستان خصوصی او را می‌پذیرفت شاید اکنون زنده بود.

صبح امروز یکی‌از بستگان حسین شاه‌حسینی معروف به حسین ترمزی‌با خبرنگارروزنامه اطلاعات تماس‌گرفت و اطلاعات تازه‌ای پیرامون مرگ حسین ترمزی دراختیار او گذاشت.

او به خبرنگار اطلاعات گفت:

«بعداز اینکه ـ بین جعفرقلی جعفری و حسین ترمزی نزاعی درگرفت، جعفرقلی، با چند ضربه‌چاقوحسین‌رامجروح‌کرده به زمین انداخت و گریخت. ما فورا حسین را به نزدیک ترین بیمارستان در خیابان کرمان بردیم، اما بیمارستان از پذیرفتن حسین که هرلحظه‌روبه مرگ می رفت‌خودداری کرد.»

خویشاوند حسین ترمزی درحالی که به شدت متاثر بود افزود:

«وقتی که بیمارستان ازبستری کردن حسین خودداری کرد، من به اتفاق یکی از خویشان حسین بلافاصله جلوی وانتی‌را گرفتیم واز راننده وانت‌خواستیم تا ما رابه‌بیمارستان سینابرساند. در میدان توپخانه حال حسین به شدت وخیم شد و درحالی‌که ناله می کرد گفت: «من دارم می‌میرم، مرا زود به‌بیمارستان برسانید.» ونزدیکی های سه‌راه خیام حسین تکان شدیدی‌خورد و از ناله افتاد و وقتی که مااو را به بیمارستان سینا رساندیم. پزشک‌بیمارستان پس‌از معاینات مقدماتی گفت که حسین به‌علت خونریزی شدید جان‌سپرده است.»

خویشاوند حسین سپس به خبرنگار اطلاعات گفت:

«وقتی ما متوجه شدیم که بیمارستان واقع‌در خیابان‌کرمان با نپذیرفتن حسین در حقیقت باعث مرگ او شده است بلافاصله شکایتی‌در این‌خصوص تسلیم دادستان تهران کردیم و اکنون ماجری تحت تعقیب قانونی است.

ربایندە دختر ۱۳ ساله در دادگاه اطفال محاکمه میشود

پرونده رباینده یک دختربچه ۱۳ ساله که اورا برای اجرای نقشه‌های پلید خود، در راه مدرسه ربوده بود و بعلت صغر سن به‌دادگاه اطفال ارجاع شد.

خبرنگار ما در کرمانشاه می‌نویسد: «حاجیه سعیدی» ـ ۱۷ساله ـ چند روز پیش به دبستان «شکیبا»ی کرمانشاه مراجعه کرد وخودرا خاله «فاطمه حاجی غلیائی» دانش آموز۱۳ساله این مدرسه معرفی کرد و از مسئولان‌مدرسه اجازه خواست تا فاطمه را از مدرسه خارج کند و همراه خود ببرد. مسئولان مدرسه «شکیبا» با توجه باینکه‌فاطمه سرکلاس بود به‌وی چنین اجازه‌یی ندادند. اما «حاجیه» برای ربودن فاطمه، در خارج از مدرسه بانتظاراونشست و هنگامیکه فاطمه از دبستان خارج شد، اورا اغفال کرد و باخود برد!

خبرنگار ما می‌افزاید: باتلاش ماموران، فاطمه و حاجیه ـ رباینده وی ـ دستگیر شدند و به دادسرای کرمانشاه اعزام گردیدند.

بدستور بازپرس شعبه سوم دادسرای کرمانشاه حاجیه سعیدی برای تعیین سن به پزشکی قانونی معرفی شد وچون روشن گردید که حاجیه کمتر از۱۸ سال‌دارد، پرونده او به‌دادگاه اطفال ارجاع شد. حاجیه سعیدی‌قصد داشت پس ازربودن فاطمه اورا دراختیار مردان هوسباز قرار دهد واز این‌راه پول کلانی بدست بیاورد اما خود وی ضمن انکار این موضوع به بازپرس گفت:

من فقط قصد داشتم فاطمه را بعنوان کلفتی به‌خانه های مردم ببرم و نقشه دیگری نداشتم!

امشب وهمه شب

دلکش

در

شالیزار

بابرنامه های هنری و متنوع دیگر

شالیزار: تخت‌جمشیدغربی مقابل دبستان فردوسی ـ تلفن های رزرو ۶۶۴۷۰۰ـ ۴۹۲۱۳

هرگز بی پرده تر از این‌رابر پرده سینما نخواهید دید

ازفردا صبح

در سینما های

تاج ـ بولوار

جسورانه ـ بی پروا ـ گستاخ فیلمی از زندگی دختران تلفنی

دیانا کیائر رابرت استراس آن گرته. تامی بلوم

در فیلم رنگی

گناه و رعائی

Dagmar's Hot Pants, Inc.

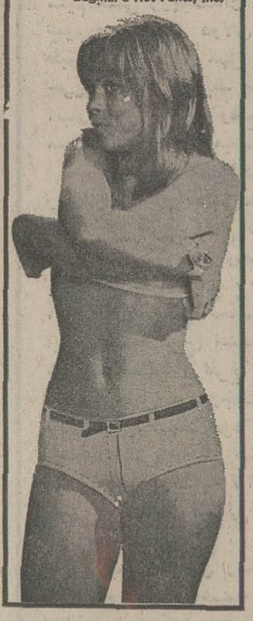

تماشای این فیلم برای اشخاص کمتر از ۱۸سال ممنوع است

۸ ستاره هنر آواز ایران در آسمان
کاباره میامی
همیشه میدرخشند
مهستی
هایده
شماعی زاده
عقیلی
زندوکیل
ازامشب سولی
برادران رسولی وده ها برنامه دیگر تلفن رزرو ۶۲۰۲۰۰

تهران خوراک

غذای جشنها و میهمانی های شما را تهیه و در منزل تحویل و پذیرائی مینماید

تلفن: ۳۰۱۳۱۶

برای دادوستد هر نوع وام از دو میلیون ریال ببالا با ما تماس بگیرید. پاکپور ۶۶۴۶۱۸ ـ ۶۶۶۲۶۳ و ۶۶۰۲۰۰

شکوفه نو

بهترین برنامه ایرانی و خارجی سال را تقدیم میکند

آیدا برا

زیباترین رقاصه‌جهان مشهورترین جیب‌برجهان

.... برادران رسولی

کمدین های محبوب ایران

ویک شو کامل ۴ ساعته

تلفن های رزرو ۵۴۴۰۴۴ ـ ۵۴۳۰۳۳

از فردا صبح در

سینماشهر تماشا

سینمای نمونه ایران

سه مرد در راه سخت

جیم کلی تخصص درکاراته وکشتن بدون درد

جیم براون تخصص درماگنوم کالیبر ۳۵۷

فردو بیامسون تخصص دردینامیت و ... زن

THREE THE HARD WAY

دنیای ورزش شنبه‌ها منتشر میشود

آغاز هشتمین و آخرین هفته نمایش در

شهر قصه

نمایش دهنده آثار سینمائی بهتر و برتر

میافارو توپول

هنرمند ویولن زن روی‌بام)

مایکل جیستون

درفیلمی

بکارگردانی: کارول رید

رابطه لطیف

بدنبالم بیا

پاناویژن ورنگی

محصول کمپانی یونیورسال

"Follow Me!"

ازامشب دربهترین گروه سینمائی پایتخت

نیاگارا ـ رکس ـ میامی ـ الوند ـ کیهان ـ ادئون ـ مارلیک

اسکار ـ ارانوس ـ شهرام ـ و سیلوانا ـ و سیلورسیتی (قلهک)

کمدی میخواهید بیک برای شما کمدی بازی می‌کند ـ سکسی میخواهید شورانگیز برای شما سکسی بازی میکند بزن‌بزن میخواهید منوچهر برای شما بزن‌بزن میکند ـ میری میخواهید ... میری برای شما میری بازی میکند

تینافیلم تقدیم میکند
بیک ایمانوردی. منوچهر وثوق شورانگیز قباقبانی و میری
این دست گجه
تهیه‌کننده: رضا شیبانی
کارگردان: مهدی رئیس فیروز
مدیر فیلمبرداری: حسین قاسمی وند
باشرکت: رخشانی. طوفان پناه. پرورش. میرزاده. ذبیح پور. حاجیان. نریمان. شاکری.
هنرمند خردسال: شهرام و کودکان هنرمند: رامین نصیری. محسن جعفری

همزمان با تهران در شهرستان های * اصفهان «چهار باغ ـ مهتاب» * شیراز «کاپری ـ پرسپولیس» * بابل «شهر فرنگ» * مشهد «شهرفرنگ ـ فردوسی ـ هما» * تبریز «متروپل ـ کریستال» * اهواز «آپادانا» * آبادان «شیرین» * رشت «سپیدرود» * قم «دروازه‌طلائی» * اندیمشک «پارادیا» * قزوین «خیام» * کرمانشاه «آتلانتیک»

آگهی مناقصه شماره ۷۲ر۵۳

شرکت مخابرات ایران مقدار ۱۱۰۰ کیلومتر کابل بدون مهار ۶ر۰ میلیمتری مورد نیاز راطبق مشخصات فنی‌پیوست طرح قرارداد و شرایط معامله تحویل سی.اند.اف بندرشاهپور یا خرمشهر و یا جلفای ایران و یا انبار شرکت‌در تهران از طریق مناقصه خریداری مینماید.

داوطلبان شرکت در مناقصه میتوانندهمه‌روزه بجز ایام تعطیل در ساعات اداری به‌دبیرخانه‌اداره کل خرید واقع در خیابان کوروش کبیر ـ محوطه بیسیم پهلوی مراجعه نموده با ارائه رسید مبلغ دو هزار ریال بحساب شماره ۹۰۰۱۸ شرکت مخابرات ایران نزد بانک ملی ایران شعبه فرح اسناد مناقصه راکه عبارت از شرایط معامله و طرح قرارداد و مشخصات فنی میباشد دریافت و با توجه کامل بمندرجات‌آنها را امضاء نموده بضمیمه پیشنهاد خود در سه پاکت الف وب وج بوصف مشروحه در شرایط معامله تا آخروقت اداری روز سه شنبه ۱۷ر۱۰ر۵۳ باداره دبیرخانه کل شرکت مخابرات ایران بنشانی فوق‌الذکر تسلیم و رسید دریافت دارند، متقاضیان مقیم خارج از کشور میتوانند حواله‌یاچك بانکی‌ارسال نمایند تا اسناد به آدرس آنها پست شود.

پیشنهاد های رسیده تا موعد مقرر در ساعت‌نه صبح روز چهار شنبه ۱۸ر۱۰ر۵۳ در اطاق۳۰۳ ساختمان مرکزی شرکت بنشانی بالا بازوخوانده خواهد شد.

حضور پیشنهاد دهندگان یا نماینده مجاز آنها در کمیسیون معاملات آزاد و شرکت مخابرات ایران در رد یك یا کلیه پیشنهاد های رسیده مختار است. م‌الف ۱۶۰۹۱

شرکت مخابرات ایران

مجالس ترحیم

جمعیت شیر و خورشید سرخ ایران با نهایت تاسف درگذشت شخصیت نیکوکار و خدمتگزار **تیمسار سپهبد فرج‌اله آق‌اولی** بازرس کل جمعیت و رئیس هیات کمک به آسیب دیدگان را که از سالیان دراز باکوشش مستمر و صمیمانه در پیشبرد هدفهای جمعیت با شیر و خورشید سرخ ایران همکاری داشته‌اند ضمن عرض تسلیت بخاندان ارجمند آن مرحوم به استحضار عموم میرساند.

مجلس ترحیم آن شادروان از ساعت ۵ تا ۷ بعد ازظهر روز پنجشنبه شانزدهم آبانماه درمسجدسپهسالار منعقداست.

بانهایت تاسف وتاثر درگذشت **تیمسار سرتیپ آق‌اولی** خدمتگذار صدیق‌شاهنشاه آریامهر ورياست هیئت مدیرمشترک تعاونی مصرف سپه را بخاندان آن مرحوم تسلیت عرض می نماید مجلس یادبود فقید سعید روز پنجشنبه شانزدهم آبان ماه جاری از ساعت ۵تا۷ بعدازظهر در مسجد عالی سپهسالار برگزار میگردد.

جلیل ساسانی
مدیر عامل شرکت تعاونی مصرف سپه

باندوه فراوان درگذشت بزرگ خاندان **تیمسار سپهبد فرج‌اله آق‌اولی** را به‌آگاهی میرساند.

مجلس یادبود (زنانه ومردانه) آن روان‌شاد از ساعت پنج تا۷ بعدازظهر روز پنجشنبه شانزدهم آبان ماه در مسجدعالی سپهسالار برگزار میگردد.

خانواده‌های : آق‌اولی. فراگزلو . بنکدار . رخشانی . ریاضی. دادخواه. عماری. صالحی . وهاب‌زاده . عطائی . فیروزآبادی. بحرینی. غفاری. نظری. فرمند. سیاح سپانلو . رهبری. روستازاد. محسنی. سینائی. اعتمادی. ستوده . آهنین. خلیلی. فرساد. وفائی. اشتوداح وجابر انصاری.

باندوه فراوان درگذشت رو انشاد **تیمسار سپهبدفرج‌اله آق‌اولی** رئیس هیئت مدیره ومدیر کل پیشین و عضوشورای عالی بانک سپه را به‌آگاهی میرساند.

مجلس یادبود آن شادروان ازساعت ۵تا۷ بعدازظهر روز پنجشنبه شانزدهم آبان ماه در مسجد عالی سپهسالار برگزار میشود.

منوچهر نیکپور

انجمن اخوت

بمناسبت درگذشت تاسف‌بار شادروان **تیمسار سپهبد فرج‌اله آق‌اولی** کهسالیان‌متمادی‌عضویت‌ورياست هیئت‌مشاوره انجمن اخوت را دارا بوده‌اند و در طول خدمت خود مصدر خدمات ارزنده بوده‌اند ضمن عرض تسلیت‌به خاندان محترم ایشان مجلس تذکری ازساعت پنج الی هفت بعداز ظهر روز پنجشنبه هفته جاری در مسجد عالی سپهسالار منعقدمیشود. حضور اخوان گرام دراین مجلس مغتنم خواهد بود.

دفتر انجمن اخوت

باندوه فراوان درگذشت شادروان تیمسار **سپهبد فرج‌اله آق‌اولی** را به‌آگاهی میرساند.

مجلس یادبود آن روانشاد از ساعت ۵تا۷ بعدازظهر روز پنجشنبه شانزدهم آبان ماه در مسجد عالی سپهسالار برگزار میگردد.

هیئت مدیره شرکت تعاونی مصرف سپه

بازگشت همه بسوی خداست

دست اجل به سراغ رادمرد بزرگوار شادروان تیمسار معظم **سپهبد فرج‌اله آق‌اولی** آمد که ضمن خدمات ارزنده و گرانقدر فراوانش نسبت به شاهنشاه دراه زنده داشتن‌مفاخر ملی و فرهنگی میهن عزیز هم منشاء آثاری فراموش نشدنی گردیدکه‌بطور جاودانه سرمشق همه‌دوستداران وخدمتگزاران افتخارات ایران بوده و خواهد بود.

با عرض تسلیت صمیمانه و همدردی کامل بنسبت‌بخاندان جلیل آن نیکومرد ارجمند وگرانمایه مجلس یادبود آن‌روانشاد ازساعت پنج تا۷ بعدازظهر روز پنجشنبه شانزدهم آبان ماه در مسجد عالی سپهسالار برگزار میگردد.

هیئت موسسین وکلیه کارکنان انجمن آثار ملی

انجمن اخوت

بمناسبت درگذشت شادروان تیمسار **سپهبد فرج‌اله آق‌اولی** رئیس هیئت مشاوره انجمن اخوت سلسله جلیله صفی علیشاهی نعمت‌اللهی از طرف اخوان شهرستان مشهد مجلس تذکری از ساعت۶ تا۹ بعد از ظهر (امروز) چهارشنبه ۱۵آ۸ر۵۳ درمنزل واقع در انتهای بازار سرشور ـ کوچه آرام ـ کوچه عدل پلاک ٤ منزل حاج ساعدی منعقد میباشد. تشریف فرمائی دوستان و آشنایان ایشان موجب تشکر است.

حاج شیخ محمد باقر ساعدی . سروان عباس اسدی مقدم

با تاثر فراوان درگذشت شادروان جوان ناکام برادر عزیزمان **عزیزالله (مسعود) فنائی (غنی‌زاده)** را به اطلاع دوستان و خویشاوندان میرساند، مجلس ختم مردانه وزنانه آن مرحوم ازساعت ۳الی۵ بعدازظهر روز پنجشنبه ۱۶آ۸ر۵۳ در مسجد حضرت امام صادق (ع) واقع در کوی آریا شهر منعقد است.

پرویز غنی‌زاده . سهراب فنائی (غنی‌زاده) . ارسلان فنائی (غنی‌زاده) . خدیجه فنائی (غنی‌زاده) . خانواده‌های حاج ملکی . فریدونی . مهندس مکنون . محمود محمدی . معصومی. یزدانی. حاج جوادی .

مصیبت و اردہ را بخانواده‌های عزادار تسلیت می‌دهیم

بانهایت تاثر و تالم فوت ناپهنگام شادروان **حاج سید علی اصغر رحیمی حسینی (اقبال)** موسس حمل و نقل اقبال در مشهد را به‌اطلاع دوستان و آشنایان و همکاران آن مرحوم میرساند مجالس ترحیم و بزرگداشت در مشهد برگزار میگردد.

خاندان رحیمی (اقبال)

مصیبت و اردہ را ببازماندگان آنمرحوم تسلیت میدهیم

بانهایت تاسف وتاثر فوت مرحوم مغفور **آقای محمد حسن عذاری** را باطلاع خویشان و دوستان میرساند مجلس ترحیم مردانه وزنانه از ساعت۱ الی ۳ بعدازظهر روزپنجشنبه ۱۶آبانماه در خانقاه صفی‌علیشاه منعقد خواهد بود.

خانواده‌های : عذاری. دکتر ابراهیم نصر. یداله سردار ملی. حمید مجدی. ایرج کفائی. دانش. امین آذر . هژبری نوبری. زمهریری. امیر احمدی وسایر خانواده‌های وابسته.

مصیبت و اردہ را بخانواده‌های عزادار تسلیت می‌دهیم

خانواده‌های : ساعت‌ساز. عظیما . تهرانی . سپهرم . بهکیش. افضلی. مهندس عسکری. دکتر برهانی . اردیبهشت. نودوشنی. دهش‌پور. جوان. بخشا. وزیری. میزانی. جلیلی. مهندس توکلیان. برزین. ارم. دکتر کیهان. امیرمعزی. متولی. تمیمی. تفنگچی. سلیمی . عابدی . درخشانپور . پرداختی . سرهنگ‌پور. معتمدی. زندی. خاکسار .

باکمال تاسف درگذشت بانوی گرامی **حاجیه مهرالملوک عظیما** فرزند مرحوم محمد عظیما معتضدالملک را به اطلاع دوستان و آشنایان میرساند مجلس ترحیم زنانه و مردانه‌آن مرحومه از ساعت ۳ الی ۵ بعدازظهر روز پنجشنبه ۱۶ آبان ماه در مسجد مجد برگزار میشود.

مصیبت و اردہ‌را بعموم بازماندگان آنمرحومه تسلیت‌میدهیم

پرسه

بانهایت تاسف وتاثر درگذشت ناگهانی شادروان **کتایون دارنده** را به آگاهی دوستان و بستگان میرساند.

پرسه آن روان‌شاد روز پنجشنبه ۱۶ آبانماه جاری در ساعت۳تاه بعداز نیمروز برابر باروز یادایزد و آبانماه درتالار ایرج خیابان استالین کوچه زرتشتیان برگزار میشود.

سهراب سامیاکلانتری. فرهاد دارنده . مروارید دارنده . شیرین دارنده . خانواده های بهرام و رستم و مهربان‌سامیا کلانتری. و خانواده ایزدی پیربدوخوشرو .لرکلانتری . بهمردی مبارکه . ظهرابی. شهریاری

با کمال تاسف و تاثر فوت ناگهانی بزرگ خاندان‌کلینی شادروان **سیدعلی اکبرکلینی** که عمر خود را صرف‌خدمتگزاری بدربار اباعبدالله‌الحسین علیه‌السلام نموده است به اطلاع عموم برادران دینی و هیات مذهبی میرساند . مجلس ترحیم روز پنجشنبه ۱۶ آبان از ساعت۲ونیم الی٤ونیم بعداز ظهر در مسجد جامع بازار منعقد میباشد امید است برای شادی و مغفرت روح‌آنمرحوم شرکت نمایند .

هیئت‌انصارالحسین

خانواده های‌کلینی ،عرب ، مشهدی باقر ، اسماعیل استاد ، اسماعیلی ، حائری ، بصیری ، فخار ، ناصری ، هرندی .

با کمال تاسف و تاثر فوت ناگهانی مرحوم مغفور **آقای‌سیدعلی اکبرکلینی** را به اطلاع خویشاوندان و دوستان و آشنایان میرساند. مجلس ترحیم ان فقید سعید روزپنجشنبه ۱۶ آبان از ساعت ۲ونیم الی ٤ونیم در مسجد جامع بازار و مجلس ختم زنانه در همان روز و ساعت در منزل‌شخصی واقع در خیابان شهباز خیابان جهان‌پناه بعد از چهارراه عارف پلاک ۱٫۲۷۳ منعقد میباشد

حاج سیدحسن ، حاج‌سیدرضا ، محمد و مصطفی و مهدی کلینی ،شفیع تهرانی ، ناصری ، ستوده ، فرزانه ، الماسی ، خلج ، عظیمی ، نمازی ، گلرو ، مستفید ، نیاقی، برادران صحیحی، چاوشی‌تهرانی ، برادران بختیاری ، حفیظی ، تقواطلب .

مصیبت وارده را بعموم خانواده های عزادار بویژه بازماندگان آنمرحوم تسلیت میدهیم .

بمناسبت فوت جانگداز برادر آقایان حاج سید حسین و سیدعلی و سیدعلی اکبر صیامدوست مجلس‌ختم درمسجد آذربایجانیها منعقد است. از صنف محترم فرشفروش تهران استدعا دارد درمجلس مزبور شرکت فرمایند .

صنف فرشفروش تهران

بانهایت تاثر و تاسف فوت ناگهانی جوان ناکام مرحوم مغفور **سید کاظم سید صیامدوست** فرزند مرحوم مغفور سلالة الاطیاب جناب آقای حاج سید رضا سید صیامدوست و صبیه دلبند آقای اکبر صدیق که در اثر تصادف اتومبیل به رحمت ایزدی پیوسته‌اند باطلاع عموم دوستان و آشنایان میرساند .

مجلس ترحیم از ساعت ۹ تا۱۱ صبح روز پنج شنبه ۱۶آ۸ر۵۳ مطابق با۲۲ شوال المکرم در مسجد آذربایجانیها منعقد است .

خانواده‌های : صدیق. آقامالی. جلیل‌پور. کهنه‌چی . طلسچی‌زاده. سراج انصاری. بهزادنیا. هلالی. سیدرضازاده. جوان . پروینی. سید جعفرمقانی. مرتضی‌نفی‌زاده. جدیری. حاجی سید حسین وسید علی وسیدعلی‌اکبر صیامدوست .

باکمال تاسف و تاثر فوت نابهنگام جوان ناکام آقای **سید کاظم صیامدوست** را باطلاع دوستان و آشنایان محترم آن مرحوم میرساند. مجلس ختم آن مرحوم در روز پنجشنبه ۱۶آ۸ر۵۳ برابر ۲۲ شوال المکرم ازساعت ۹ الی ۱۱ صبح در مسجد شیخ عبدالحسین آذربایجانیها برگزار میشود.

برادران چاروقچی. شیخ‌زادگان. برادران شربت‌اوغلی. انصارین. برادران باوفا. حاج محمد کلانتریان . یونچی . برادران مصطفائی. رنجکار. برادران منهال . فرهادی. رضا معصومی. منتظر حقیقی. ستار رهبر. ناصح. عهدی. عمرانی. برادران فرشی .

مصیبت و اردہ‌را بعموم خانواده‌های عزادار تسلیت‌میدهیم

بمناسبت درگذشت شادروان **دکتر اصغر محبی** دانش‌یار گروه جراحی دانشکده پزشکی دانشگاه اصفهان از ساعت ۱۰ الی ۱۲ صبح روز پنجشنبه ۱۶ آبانماه مجلس ترحیمی در مدرسه سلطانی اصفهان برپاست شرکت در مجلس ختم آن مرحوم موجب امتنان است .

دکتر قاسم معتمدی

بازگشت همه بسوی اوست

بانهایت تاثر و تاسف فقدان نابهنگام مرحوم **دکتر اصغر محبی**، رئیس بیمارستان احمدیه واستاد دانشگاه اصفهان ، همسر سرکارخانم ملک‌تاج محبی (برومند) مدیر عامل جمعیت خیریه فرح پهلوی اصفهان را باطلاع میرساند مجلس ختم مردانه آنمرحوم روز پنجشنبه ۱۶ آبان ماه جاری از ساعت ۹ صبح الی ۱۲ در مدرسه سلطانی چهارباغ وختم زنانه بعد از ظهر همانروز در منزل شخصی واقع در کوچه احمدیه جنب بیمارستان منعقد میباشد امید است برای شادی و مغفرت روح‌آنمرحوم شرکت نمایند .

جمعیت خیریه فرح پهلوی ـ اصفهان

بازگشت همه بسوی اوست

بانهایت تاثر و تاسف فقدان نابهنگام **دکتر اصغر محبی** همسر سرکار خانم ملک‌تاج محبی دبیر سازمان زنان استان اصفهان را باطلاع عموم میرساند. مجلس ختم مردانه روز پنجشنبه ۱۶آ۸ر۵۳ ازساعت ۹صبح الی ۱۲ در مدرسه‌سلطانی (چهارباغ) و ختم زنانه بعدازظهر همانروز در منزل شخصی واقع در کوچه احمدیه جنب بیمارستان منعقد است . حضور در این مجلس مایه تسلی بازماندگان وشادی روح آن مرحوم خواهد بود .

سازمان زنان ایران ـ شعبه اصفهان

بازگشت همه بسوی اوست

بانهایت تاثر و تاسف فقدان نابهنگام **دکتر اصغر محبی** رئیس بیمارستان احمدیه واستاد دانشگاه را باطلاع عموم خویشاوندان و دوستان و آشنایان آن‌فقید سعید میرساند . مجلس مردانه روز پنجشنبه ۱۶ آبانماه جاری از ساعت ۹ تا ۱۲ در مدرسه سلطانی (چهار باغ) و ختم زنانه همانروز در منزل شخصی واقع در کوچه احمدیه جنب بیمارستان منعقد است حضور در این مجلس مایه تسلی بازماندگان و شادی روح آن مرحوم خواهد بود .

خانواده‌های : محبی. برومند. علیزاده. اکبرزاده . فیلسوف. اوحدی. مختاری. اشتری.جراح. وحدانیان. امین. بازارمرغی. کازرونی وبستامهر. کریمی. مظفری .

مصیبت وارده را ببازماندگان آنمرحوم تسلیت میدهیم

باکمال تاسف فوت مادر عزیزمان **بانو خدیجه شالچیان** را باطلاع کلیه اقوام ودوستان میرساند .

مجلس ترحیم زنانه ومردانه فقیده سعیده روز پنجشنبه ۱۶ آبانماه ازساعت ٤تا٦ بعدازظهر در مسجد الجواد (واقع در میدان ۲۵ شهریور) منعقد خواهد بود .

محسن فرهومند . دکتر احسان فرهومند .

باندوه فراوان درگذشت مرحومه مغفوره **بانو خدیجه شالچیان** مادر گرامی آقایان محسن فرهومند و دکتر احسان فرهومند را باطلاع کلیه اقوام ودوستان میرساند .

مجلس ترحیم زنانه ومردانه فقیده سعیده روز پنجشنبه ۱۶ آبان ماه از ساعت ٤تا٦ بعدازظهر در مسجد الجواد (واقع در میدان ۲۵ شهریور) منعقد میباشد .

حاج محمد علی فرهومند. حاج علی محمد فرهومند . حاج محمد حسین فرهومند. دکتر رضا فرهومند .

با نهایت تاسف وتاثر درگذشت **بانو خدیجه شالچیان** را باطلاع اقوام و آشنایان میرساند .

مجلس ترحیم زنانه ومردانه فقیده سعیده روز پنجشنبه ۱۶ آبان ماه از ساعت ٤ تا ٦ بعد از ظهر در مسجد الجواد (واقع در میدان ۲۵شهریور) منعقد میباشد .

خانواده های : فرهومند . پور همایون . شالچیان . کمیلیان . مقدم . جواهری . مدرس . مدنی . اسماعیلی . علیشاهی . صفائی نهرانی . لباف . طبرسی . بهزادی . نیکنفس. رزاقی. حریری. محدثین . کلباسی . نقشینه . خمان . اخوی . زادان فرخ. حیدری . فاطمی . رضائی . خدادادی . نمازی . خوانساری . نوبسرکانی . وزیر نظامی. امیرشاهی. کبیر، نادری. اسکوئی. رضوی. آراسته .

آ ـ ۱۱۳۶۱

پرسه

بانهایت تاسف وتاثر درگذشت مادر عزیزمان شادروان **بانو مهراب کاویانی** بزرگ خانواده را به آگاهی بستگان و دوستان میرساند .

پرسه آن بهشتی‌روان ازساعت ۳تاه بعداز نیمروز دین ایزد آبانماه برابر با شنبه ۱۸آ۸ر۱۳۵۳ در تالار ایرج‌خیابان استالین کوچه زرتشتیان برگزار میگردد .

خدایار و ایران‌کاویانی. بهرام کاویان پور. داریوش سپهری. پوران‌کلانیان. اسفندیارو سلطنت و سروشیارکاویانی. گوهر وپرویز کاوسی. ایرج آذری و خانواده کاویانی .

مصیبت وارده را بخانواده‌های عزادار تسلیت میدهیم

هو الباقی

سناتور ها ونمایندگان استان کرمان با کمال تاسف و تاثر درگذشت جوان ناکام شادروان **داود ستودهنیا** قاضی دادگستری را باطلاع دوستان و آشنایان میرسانند مجلس ترحیم مردانه وزنانه آن مرحوم ازساعت ۵تا۷ بعدازظهر پنج شنبه ۱۶ آبانماه در مسجد مجد برگزار میشود .

شادمان. میرجلالی. عاطفه ابراهیمی. اولیاء . جندقی. رضوی. رفیعی. محدث‌زاده. مظهری. دکتر منتظری.

هو الباقی

خانواده های ستوده . رضوی . سرلتی . پورباقر .

باکمال‌تاثر وتاسف درگذشت جوان ناکام شادروان **داود ستودهنیا** قاضی دادگستری را که در حین ماموریت بدرود حیات گفته است باطلاع دوستان و آشنایان میرساند مجلس ترحیم مردانه وزنانه آن مرحوم ازساعت ۵تا۷ بعدازظهر روز پنجشنبه ۱۶ آبانماه در مسجد مجد منعقد خواهدبود حضور سروران گرامی موجب تسلی خاطر بازماندگان خواهد بود.

دکتر یحیی ستوده. سرهنگ سیدمصطفی رضوی. ناصر سرلتی. دکتر علی‌اکبر پورباقر .

هو الباقی

خانواده‌های ستودهنیا. عراقی. ستودهنژاد. علم‌الهدی.

باکمال‌تاسف وتاثر درگذشت جوان ناکام شادروان **داود ستودهنیا** قاضی شریف دادگستری را که در حین ماموریت بدرود حیات گفته است باطلاع میرساند مجلس ترحیم مردانه وزنانه آن‌مرحوم ازساعت ۵تا۷ بعدازظهر پنجشنبه ۱۶ آبان ماه در مسجد مجد برگزار میشود. حضور دوستان‌و آشنایان موجب تسلی خاطر بازماندگان خواهد بود .

علی‌اکبر ستودهنیا. محمدعلی ستودهنیا. جلال ستودهنیا. مهندس عطاءالله ستودهنیا. دکتر عزت‌الله عراقی. احمدعراقی. محمد عراقی. علی عراقی . محمد ستودهنژاد . دکتر احمد ستودهنیا . منوچهر ستودهنیا. سید محمد علی‌الهدی .

هو الباقی

بانهایت تاسف وتاثر سانحه درگذشت عزیز از دست رفته جوان ناکام شادروان **داود ستودهنیا** قاضی دادگستری راکه در حین ماموریت بدرود حیات گفته است باطلاع دوستان و آشنایان میرساند مجلس ترحیم مردانه وزنانه آن مرحوم از ساعت ۵تا۷ بعدازظهر پنجشنبه ۱۶ آبانماه در مسجد مجد برگزارمیشود حضور سروران گرامی موجب تسلی خاطر بازماندگان خواهد بود .

حاج عباس ستودهنیا. ملوک ستودهنیا. حاجیه فاطمه ستودهنیا . مهدخت ستودهنیا . شهدخت ستودهنیا . مسعود ستودهنیا. مهندس علی‌محمد ستودهنیا. علی‌احمد ستودهنیا . محمد مهدی ستودهنیا .

حادثه ناگوار را بعموم خانواده‌های عزادار بویژه بازماندگان آنمرحوم تسلیت میدهیم .

یادبود

العلماء ورثة الانبیاء

بمناسبت چهلمین شب درگذشت مرحوم حجت‌الاسلام والمسلمین **جناب آقای حاج سید محمد عزتی کمره‌ای** مجلس یادبودی درشب شنبه ۱۷آ۸ر۵۳ ازساعت ٦تا٨ بعد از ظهر در مسجد لرزاده واقع درخیابان خراسان منعقد است امید است باشرکت دراین مجلس مایه دلجوئی بازماندگان‌گردند.

خانواده عزتی کمره‌ای

باابراز تاسف مراسم چهلمین روز درگذشت شادروان **دکتر شجاع‌الدین خواجه کریم‌الدینی** راکه از ساعت ۳ تا ۵ روز جمعه ۱۷آ۸ر۵۳ درسالن شماره ۲ بهشت زهرا برگزار میگردد باطلاع دوستان و آشنایان میرساند تا باشرکت خود در این مراسم شادی روح آن‌مرحوم را فراهم فرمایند .

خانواده خواجه کریم‌الدینی

وسیله حرکت در ساعت ۲ بعدازظهر از مقابل منزل‌آن مرحوم واقع در شهرآراء خیابان سیزدهم منزل دوم شمالی.

سپاسگزاری

ضمن عرض سپاس به پیشگاه سروران عزیزیکه ما را در اندوه جانکاه درگذشت مادر عزیزمان مورد تفقد قرارداده و با تشریف فرمائی در مجالس ختم و شب هفت یا ارسال تلگرام ونامه و نشر در جراید بار اندوه مارا سبکترفرموده‌اند باستحضار دوستان ارجمند و بستگان عزیز میرسانیم که مراسم شب چهلم **بانو** زهرا قاضی نوری مادرمان از ساعت۱۷ تا ۲۱ـ روز پنجشنبه ۱۶ آبانماه جاری در محل ذیل برگزار میشود .

نشانی (خیابان ویلا ـ کوچه فردیس شماره ٤)

محمد قاضی نوری. عصمت قاضی نوری (حبیبی) . عفت قاضی نوری (زاهدی) . سلطنت قاضی نوری (مبینی) . دکتر احمد قاضی نوری .

بیاد چهارمین سال درگذشت جوان ناکام مهناوی یکم اسماعیل آریانی

ای برگ گل که باد ربودت ز باغ من
گفتی‌بیادخیرمچه‌بر باغبان‌گذشت ؟
صبح وداع تیره تر از شام مرگ بود
اشکی بدیده ماندو سکوت از زبان گذشت

اسماعیل عزیز :

چهار سال از آن حادثه جانخراش که منجر به مرگ ناگهانی تو شد می گذرد‌بدان که یاد تو‌داغ ازدست‌دادنت تاابد با ما خواهد بود .

خانواده داغدار آریانی

آ ـ ۹۹۳٤۱

✝

بمناسبت چهلمین روز درگذشت شادروان **مهران شاهگلدیان** مجلس یادبودی روز پنجشنبه ۱۶ آبان ساعت ۳ ونیم بعد از ظهر در کلیسای ارامنه واقع در خیابان کریم‌خان‌زند برگزار خواهد شد .

هانریت. دکتر ادگار. ژوزف و نینا شاهگلدیان

مجالس وعظ و سوگواری

بمناسبت وفات رئیس مذهب حضرت امام جعفر صادق ع مجلس سوگواری از شب جمعه ۱۶آ۸ر۵۳ بمدت پنج شب از ساعت ٦ونیم بعد از ظهر در مسجد امیر (ع) واقع در امیرآباد شمالی روبروی پمپ بنزین منعقد است ووعاظ ارجمند جناب آقای عبدالرسول حجازی سخنرانی مینمایند از جمیع برادران دینی بالاخص دانشجویان عزیز انتظار میرود برای تعظیم‌شعائر مذهبی و عرض تسلیت به پیشگاه مقدس حضرت بقیةالله‌ارواح العالمین فداه حضور بهمرسانند.

هیئت مدیره مسجد امیر (ع)

بافرارسیدن بیست و پنجم ماه شوال خاطره تاسف انگیز شهادت رئیس مذهب حقه جعفری حضرت جعفربن محمدالصادق علیهماالسلام تجدید میشود. بهمین مناسبت طبق معمول سنواتی مجلس سوگواری از روز پنجشنبه ۲۲ ماه شوال برابر با۱۶ آبانماه بمدت پنج روز از ساعت ٦تا ٨ صبح در مسجد مرحوم حاج باقر فخار واقع در خیابان مولوی لوسنگاه قنات آباد منعقد است. وعاظ‌دانشمند مستفیض میفرمایند. شرکت ارادتمندان آنحضرت خصوصا سلسله‌جلیله‌روحانیت در مجلس مزبورموجب تعظیم شعائر دینی خواهد بود.

محمود نجفی

درس عقاید اسلامی

در حسینیه بنی‌فاطمه

جوامع فاسد ضد خودرا در خود پرورش می‌دهند و بهمین دلیل جهان بسوی عدالت پیش خواهد رفت و این یکی از نشانه‌های قیام مهدی (ع) است ـ این موضوع بحث عقاید اسلامی در این هفته است و آقای ناصر مکارم شیرازی استاد حوزه علمیه قم در این زمینه بحث می‌نمایند و به سئوالات مختلف پاسخ می‌گویند. شروع ساعت ۷٫۵ شب جمعه حسینیه بنی‌فاطمه ـ سرچشمه اول امیرکبیر تلفن ۳۰۱٤٦٦

بانهایت تاثر و تاسف درگذشت مادر عزیزمان بانو محترم **نبوی (شریف کاشانی)** را باطلاع دوستان و آشنایان می رساند . مجلس ترحیم رسمی طبق وصیت آنمرحومه برگزار نخواهد گردید . هزینه ختم و شب هفت صرف امور خیریه خواهد شد .

مهندس هوشنگ نبوی . مهندس سیروس نبوی

آ ـ ۱۱۵۲۱

مصیبت و اردہ را بفرزندان آنمرحومه تسلیت میدهیم

سپاسگزاری

از کلیه سروران ، دوستان و آشنایان که در مراسم تشییع، تدفین، ترحیم و شب هفت عزیز از دست رفته ما ، شادروان **دکتر غلامحسین صابری** شرکت و صمیمانه ابراز همدردی فرموده‌اند وبابوسیله تلفن، تلگراف وجراید موجبات تسلی خاطر مارا فراهم آورده‌اند نهایت تشکر و سپاسگزاری را داریم .

خانواده‌های صابری. امین و احدی وخانواده‌های وابسته

از سروران گرام ودوستان عظام و خویشاوندان که‌در مراسم تشییع و تدفین ومجلس ترحیم شادروان **علاءالدین میرزا دیده‌ور** شرکت یا بوسیله نامه و تلگراف وجراید اظهار لطفو همدردی فرموده‌اند کمال تشکر و امتنان حاصل‌وچنانچه براثر تالمات روحی تاخیری در عرض تشکر حضوری شود امید عفو دارد .

خاندان دیده‌ور

تسلیت

جناب آقای دکتر اسمعیل کوشان

در اندوه وارده خود را با غم جنابعالی و کلیه بازماندگان خانواده محترم کوشان شریک دانسته ، سعادتو سلامت آن دودمان ارجمند را از درگاه احدیت خواستاریم.

گروه ملی سینماگران راستین ـ امان منطقی

آ ـ ۹۹۲۸۵

خانواده محترم ایران‌پور ـ همکار عزیز هوشنگ پورنگ

مصیبت وارده را صمیمانه تسلیت می گوئیم .

کارکنان مجله اطلاعات هفتگی

جناب آقای مهندس محمد فروتن

بانهایت تاسف وتاثر مصیبت وارده را به آنجناب وخانواده محترم تسلیت عرض مینماید . **شاهرخ عالمی**

همکار عزیز آقای مهندس علی‌اکبر نامداری

مصیبت وارده را به‌آن جناب و خانواده گرامیتان تسلیت می‌گوئیم .

شیدائی. سراج. ندافی . سهندی . پژهان . سرآمد . درخشانی. حسینی. موسوی اقدم. صابری. باباخانلو .نظری. جمالی. محجوب. رضانژاد. دمابندی. اعظامی . امینیان . طهماسبی. خلیلی. باباشپور. اعتماد سیفی. آزادی‌ور. نجفی. زنددل . صادقیان. سرخوش. اوژند. نیکنام. اشرفی مقدم . هوشیوار. صادقیان. سرخوش. اوژند. نیکنام. اشرفی مقدم. معمار .

جناب آقای منوچهر نیکپور

باقلبی آکنده از اندوه فراوان درگذشت نابهنگام فرزند دلبندتان را صمیمانه تسلیت عرض نموده و خودرا در این‌ماتم بزرگ سهیم میدانیم و برای جنابعالی و خانواده محترم سلامت و شکیبائی آرزو داریم.

دکتر مهربانی. دکتر هدایتی . دکتر معین . دکتر علمداری. دکتر علوی. دکتر کنگری. دکتر وزیری . دکتر بریمانی . دکتر اخلاقی . دکتر شهبازی . دکتر ایراندوست . دکتر زرندی . دکتر نامجو. دکتر شهیدی. دکتر مویدی. دکتر اشتری . دکتر زمانیان . دکتر اخوان . دکتر حریری . دکتر امیرفیض . دکتر پیش بین. دکتر رحیمیان . دکتر قاضی زاده. دکتر روحانی . دکتر مهین نادری . دکتر تیمورپور. دکتر قدسی . دکتر حسنی مقدم. دکتر صالحی. دکتر جواهری. دکتر بافقی‌نیا. دکتر ایرج نادری . دکتر زرین نام.دکتر مارونی . دکتر سپهر . دکترشاملو. دکتر قویمی. دکتر مجید زاده . دکتر عارفی . دکتر دهستانی . دکتر کامیابیان. دکتر روحی‌پور. دکتر شریف‌پور. دکتر ضیائی. دکتر شالچی.دکتر حمزه. دکتر عابدی. دکتر رفاعت . دکترمقدس زاده. دکتر شایان. دکتر اعتماد زاده. دکتر باقری. دکتر سازگار.

جناب آقای مهندس محسن تهرانی

فوت جناب آقای حسن راستی فررا بشما و کلیه فامیل‌و بخصوص فرزند گرامیشان خانم پروین راستی‌فر تسلیت‌میگوئیم.

میرمنصور عدل. مهندس حسین رحمنیان. علی افروزه . قربانقلی زاده

جناب آقای اصغر قندچی

درگذشت فقید سعید مرحوم سادات خوانساری را به جنابعالی وفامیل محترم سادات خوانساری تسلیت عرض سلامت و توفیق جنابعالی رااز درگاه قادرمتعال خواستاریم.

هیئت مدیره اتحادیه فلزتراش

کارکنان شرکت تعاونی مصرف سپه با اندوه فراوان درگذشت روان‌شاد تیمسار سپهبد آق‌اولی ریاست هیئت‌مدیره این شرکت را به بازماندگان آن مرحوم تسلیت عرض نموده واز خداوند بزرگ به‌پاس خدمتگزاری وبشردوستی، آمرزش روح آن مرحومرا مسئلت دارد .

کارکنان شرکت تعاونی مصرف سپه

جناب آقای دکتر حسن دیانت‌نژاد و بانو

باندوه فراوان درگذشت پدر بزرگوارتان را بشما و خانواده محترم تسلیت میگوئیم .

دکتر مهدی تجلی‌پور و بانو

همکار محترم جناب‌آقای دکتر نصر

با نهایت تاثر درگذشت پدر بزرگوارتان را به شما و فامیل محترم تسلیت عرض می‌نمایم .

از طرف پزشکان و کارمندان بیمارستان فیروزآبادی ـ دکتر مرتضی نبوی

جناب آقای منوچهر نیکپور مدیریت کل ارجمند بانک سپه

با قلبی آکنده از اندوه مصیبت جانگداز را به‌جنابعالی و خانواده محترم از طرف خود و کارکنان شعبه تسلیت‌عرض می‌نمایم .

بانک سپه آستانه اشرفیه ـ خسرو خزائی

جناب آقای مهندس ناصر محمدیان

مصیبت وارده را از صمیم قلب تسلیت عرض نموده سلامت و بقای عمر آنجناب راآرزومند است .

شرکت مدرن تکنیک ـ شرکت مدرن اسلوب

جناب آقای محسن موقر و آقای مهندس خداداد موقر

باندوه فراوان درگذشت پدر گرامیتان را تسلیت عرض نموده بقای عمر آن دو وجود شریف و کلیه فامیل محترم را از خداوند متعال خواستارم .

حسین منعم

آقای علی سالک

با نهایت تاسف درگذشت پدر گرامیتان را بشما و کلیه بازماندگان آن فقید تسلیت میگوئیم .

گروه صنعتی مینو

جناب آقای دکتر محمد محبی

با قلبی آکنده از اندوه وتاثر مصیبت جانگدازدرگذشت مرحوم اصغر محبی را به حضور جنابعالی و خانواده محترم تسلیت عرض نموده شادی روان پاک فقید سعید و سلامتی و شکیبائی شما و خانواده محترم را از خداوند مسئلت می‌نماید .

از طرف کادر پرستاری زایشگاه امین ـ مرضیه فرجادیان

جناب آقای دکتر حسن شالچیان

با نهایت تاثر و تاسف درگذشت خواهر گرامیتان را بحضور جنابعالی و خانواده محترم تسلیت عرض نموده‌بقای آن خاندان محترم را از خداوند متعال خواستارم .

مهندس پرویز زند سلطانی

جناب آقای دکتر اسماعیل کوشان

باکمال تاسف درگذشت مادر گرامیتان را تسلیت میگوئیم

شرکت فیلمکو فیلمز

جناب آقای مهندس محمود رخشانی

هیئت مدیره انجمن خیریه شمال شرق تهران درگذشت‌تیمسار سپهبدآق‌اولی را بخانواده محترم آق‌اولی و جنابعالی تسلیت گفته و بقاء عمرو سلامت بازماندگان را از خداوند متعال مسئلت می‌نمایند.

آقای علی سالک

بانهایت تاسف مصیبت وارده را بشما و کلیه بازماندگان صمیمانه تسلیت میگوئیم .

شرکت خوراک سازمان فروش و تبلیغات داروئی

جناب آقای دکتر اسماعیل کوشان
جناب آقای محمود کوشان

درگذشت مادر گرامیتان را صمیمانه تسلیت عرض‌مینمایم.

فریدون گله

جناب آقای دکتر اسماعیل کوشان
جناب آقای محمود کوشان

باکمال تاسف فوت مادر گرامیتان را صمیمانه تسلیت عرض مینمایم .

مهدی مصیبی

جناب آقای منوچهر نیکپور

مصیبت وارده را تسلیت عرض نموده و درغمتان شریک می باشیم .

قاسم و رضا ـ ساریانها

جناب آقای پروفسورمحسن هشترودی

با کمال تاسف مصیبت وارده را خدمت استاد بزرگوارم و خانواده محترم تسلیت عرض مینمایم .

دکتر منوچهر بهرامی

دوست و همکار گرامی جناب آقای مهندس فرشید فرخنده

با اندوه فراوان مصیبت وارده را به جنابعالی و خانواده محترمتان تسلیت‌عرض نموده خودرا درغم شماشریک میدانیم.

ناصر باباخانی تیموری. کامبیز ناظرعمو

**جناب آقای عبدالغف

سال چهل و نهم ـ شماره ۱۴۵۵۲

اطلاعات

چهارشنبه ـ پانزدهم آبان ماه ۱۳۵۳
بیست ویکم شوال ۱۳۹۴ـ ششم نوامبر ۱۹۷۴

ساعات شرعی

استخراج دکتر ریاضی کرمانی

اذان مغرب	ساعت ۵ و ۲۳ دقیقه
اذان صبح (فردا)	ساعت ٤ و ۵۸ دقیقه
طلوع آفتاب (فردا)	ساعت ٦ و ۳۱ دقیقه
ظهر شرعی (فردا)	ساعت ۱۱ و ٤۹ دقیقه
اذان مغرب (فردا)	ساعت ۵ و ۲۲ دقیقه

ایران و سوریه قرارداد مهمی امضا میکنند

★ **استفاده از اراضی طرح فرات ، ایجاد یك کارخانه کودشیمیائی مورد مذاکره است .**

ایران و سوریه برای تهدید و تولید گوشت با استفاده ازاراضی طرح فرات در سوریه یک طرح مشترک اجراء می کنند که‌قسمت اعظم تولیدات این طرح به ایران صادر خواهد شد .

مذاکرات اقتصادی‌ایران‌وسوریه با ورود هوشنگ انصاری به سوریه امروز در دمشق آغاز شد. انصاری که در راس‌هیئتی بدعوت محمد عمادی وزیر اقتصاد این کشور به سوریه رفته است ، مذاکرات وسیع و گسترده‌ای را درزمینه های همکاریهای‌اقتصادی مورد علاقه دو کشور باوزیر اقتصاد سوریه و مقامات این کشور دنبال می‌کند .

ایران و سوریه در اواخر ادیبهشت ماه امسال همزمان با سفر عمادی به ایران ، یادداشت تفاهمی براساس مذاکراتی که درتهران داشتند ، امضاء کردند که بموجب آن ایران برای اجرای طرحهائی ۱۵۰ میلیون دلار به سوریه اعتبار خواهد پرداخت .

نحوه استفاده از این اعتبارو طرحهای مشترکی که قرار است ایران و سوریه با همکاری‌یکدیگر بموقع اجراء گذارند درمذاکرات دمشق روشن خواهدشد. از هم‌اکنون محافل‌اقتصادی دوکشور برای نتایج این مذاکرات‌اهمیت فوق‌العاده‌ای قائلند و معتقدند که در پایان دیدار انصاری ازدمشق پروتکل مهمی درزمینه همکاریهای اقتصادی بین دو کشور بامضاء خواهد رسید .

کارشناسان دو کشور بعد از مذاکرات تهران ، زمینه هائی را که سوریه علاقمند بود، ایران به این کشور کمک فنی بدهد بررسی کردند و نتایج همین بررسی‌ها است که در دمشق مورد مذاکره قرار گفته است . از محل اعتبار ۱۵۰ میلیون دلاری ایران به سوریه ، دو کشور با استفاده از معادن سنگ ، فسفات سوریه ، یک کارخانه کود شیمیائی دراین کشور ایجاد خواهند کرد .

در مذاکرات دمشق ، توسعه روابط تجاری و افزایش حجم مبادلات دو کشور از جمله موارد مهمی خواهد بودکه‌مطرح‌میشود. انتظار میرود که بین ایران و سوریه یک موافقتنامه بازرگانی بلند مدت نیز منعقد گردد .

والاحضرت ولیعهد ازجنوب بتهران بازگشتند

والاحضرت همایون ولایتعهد هنگام ورود به بندرعباس ـ تیمسار دریابان رمزی عطائی فرمانده نیروی دریائی شاهنشاهی ، مهندس‌ظهیری استاندار استان ساحلی افتخار حضور دارند.

والاحضرت همایون ولایتعهد بعد از ظهر امروز از سفر جنوب با هواپیما بتهران بازگشتند و در فرودگاه مهرآباد از طرف آقای هرمز قریب رئیس کل تشریفات شاهنشاهی تیمسار سرلشگر بدره‌ای فرمانده گارد شاهنشاهی مورد استقبال قرار گرفتند . تیمسار ارتشبد عظیمی وزیر جنگ نیز در التزام والاحضرت همایون ولایتعهد بتهران بازگشت . ـ والاحضرت همایون ولایتعهد سه روز پیش به جنوب سفر کرده بودندومانور عظیم‌نیروی دریائی شاهنشاهی درپیشگاه شاهنشاه‌آریامهر ووالاحضرت ولایتعهد برگزار شد . ـ

ایران با کاهش درآمد کشورهای صاحب نفت مخالف است

★ **کاهش قیمت نفت ازسهم کمپانی‌های نفتی بنفع مصرف‌کننده‌انجام‌میگیرد**

از علی باستانی

مصاحبه‌شاهنشاه‌ایران‌پیرامون نفت که‌درپایان‌شرفیابی‌ومذاکرات کی‌سینجر در تهران انجام‌گرفت موجب برداشت غلطی برای‌بعضی از خبرنگاران همراه وزیر خارجه آمریکا شد . گروهی از آنان چنین استنباط کردند که ایران برخلاف نظر سابق خود با تز «کاهش قیمت نفت» عربستان سعودی موافقت کرده است در صورتیکه تزشاهنشاه‌برای«کاهش قیمت نفت» دقیقا روشن وهمان پیشنهاد قبلی ایران است .

شاهنشاه با صراحت فرمودند بجای قیمت اعلان شده یا «قیمت نیمه راه» و «قیمت ربع راه» یك قیمت که همان «قیمت واحد» باشد تعیین گردد «قیمت‌واحد» شامل هزینه تولید ،وسهم کشور های صاحب نفت خواهد بود ،از آنجائیکه برای کمپانیهای نفتی هم سهمی معادل ۵۰ سنت درهر بشکه تعیین میشود لذا « قیمت واقعی » نفت در خلیج فارس‌و دیگر حوزه های نفتی متناسب با مرغوبیت نفت ، و موقعیت جغرافیائی ، بمیزان معین اعلام میگردد ، و از آن پس کمپانی های نفتی قادر نیستند دیناری بر بهای نفت بیافزایند .

«قیمت واحد» در حال حاضر در خلیج فارس برای نفت ۳٤ درجه عربستان‌سعودی ۹٫۸٤دلار وبرای نفت ایران که مرغوب‌تر است ۱۰ دلار و ۳ سنت است . اگر ۵۰ سنت سهم کمپانیهای نفتی را بر آن اضافه کنیم«قیمت حقیقی »نفت درخلیج فارس برای عربستان سعودی ۱۰٫۳٤ دلار و برای ایران ۱۰٫۵۳ دلار خواهد شد .

در حالیکه «قیمت اعلان شده» فعلی خلیج فارس برای همان‌نفت ۱۱٫٦۵ دلار می باشد . مبلغی که از این قیمت به کشور های تولید کننده پرداخت میشود ، اسامی و تقسیمات پیچیده‌وعجیب و غریب دارد : مالیات ۵۵ درصد در بعضی دیگر ۵۸ درصد،بهره مالکانه ۱۲٫۵ در صد در بعضی دیگر ۱٤٫۵ در صدـرقم تعدیلی که در حال حاضر ایران دریافت میکند ، خود یك مبلغ متغیرودر حال نوسان است . تازه همه اینها بابت ٤۰ در صد قیمت نفت پرداخت میشود . برای ٦۰ در صد دیگر قیمت مزایده و قیمت های توافق شده‌وقیمت های دیگر پرداخت میگردد. دولتهای تولید کننده در تمام ساعات روز و ماه و سال مشغول حساب و جمع و تفریق‌اند ، و باید دائما مواظب حساب و کتاب باشند ، تایك سنت از دست نرود .چون یك سنت‌وقتی‌در ۲۱میلیون‌بشکه نفت روزانه‌خلیج فارس‌ضرب‌شود مبلغی در حدود ۲۱۰ هزار دلار در روز خواهد شد . بهرصورت پس از کسر سهم کشور های تولید کننده ،به اضافه ۵۰سنت سهم کمپانیهای نفتی باز ازقیمت اعلان شده ۱٫۱۲ تا ۱٫۳۱ دلار باقی میماند .

ایران معتقد است این تفاوت را کمپانیهای نفتی بطور پنهانی و غیر قانونی‌ازخریداران دریافت وبمصرف کننده تحمیل میکنند. وبرای جلوگیری از این غارت تفاوت مذکور را باید از سهم کمپانی های نفتی کسر و بجیب مصرف کننده اروپائی و امریکایی و آسیائی ریخت در حقیقت «کاهش قیمت نفت» ازمحل سود پنهانی و سرشار کمپانیهای نفت تامین میگردد نه‌از محل درآمد ایران یاکاهش سهم و درآمد کشور های صاحب نفت .

دراین زمینه شاهنشاه بیان صریحی دارد .خبرنگاری از شاهنشاه سئوال میکند :

آیا درآمد های کشورهای‌تولید کننده کم‌خواهد شد یا فزونی خواهد یافت . شاهنشاه درپاسخ صریحا میفرمایند «در موردکشور های تولید کننده نه . من هیچ دلیلی برای این کار نمی‌بینم ولی منافع شرکت های نفتی کمتر خواهد شد».

توضیحات فوق نشان میدهدکه ایران در کنفرانس اوپک که در ۲۱ آذر تشکیل میشود درآمد و سهم فعلی هربشکه نفت درخلیج فارس را باضافه ۵۰ سنت سهم کمپانیها (بهای واحد) برای‌یک بشکه نفت پیشنهاد خواهد کرد. در نتیجه قیمت نفت برای‌مصرف کننده بدون اینکه دیناری به‌تولید کننده تحمیل شود ۱٫۱۲ تا۱٫۳۱ دلار کاهش خواهد یافت.

درنهایت امر این کاهش طوری انجام میگیرد که در آن تولید کننده ضرر نخواهد کرد ، ولی مصرف کننده‌بمقدارقابل‌ملاحظه‌ای منفعت خواهد برد.

کیسینجر در تهران مطمئن شد که ایران از این تز دفاع‌خواهد کرد و به تزعربستان سعودی که «کاهش قیمت نفت» از محل‌درآمد کشورهای صاحب نفت انجام می‌گیرد تسلیم نخواهد شد همین اطمینان به‌وی حالت تسلیم و تمکینی داد، که مسئله را در مصاحبه های‌خود بطور مبهم یا سکوت‌برگذار کرد و گذشت .

ضمنا وزیر خارجه امریکا در یک مورد دیگر نیز از نظر ایران آگاه شدکه اصولا قیمت نفت‌و یا کاهش و افزایش آن باید مرتبط با قیمت ۳۰ قلم کالاهای مهم سرمایه‌ای وغذائی و مواد اولیه گردد. این پیشنهاد ، کشور های بزرگ مصرف کننده نفت را در مقابل کشور های تولید کننده نفت مسئول و موظف میسازد ، اگر روزی متوسط قیمت ۳۰ قلم کالا کاهش یا افزایش یابد ،قیمت نفت نیز بهمان نسبت کاهش یا افزایش پیدا خواهد کرد .

قیمت نفت بطور انتزاعی قابل هیچگونه تغییری نیست . اوپک هم درگذشته ، افزایش قیمت‌نفت را باتوجه به‌همین اصل وارتباط بانرخ تورم انجام داده است . درآینده هم این اصل باید پذیرفته شود و منتهی دریک فرمول‌مورد توافق طرفین وبامنطق اقتصادی.

آژیرخطر در شمیران بصدا درآمد

★ **تمام اتومبیل هاواتوبوس ها از حرکت‌باز ایستادند و منطقه‌وسیعی تاریك‌شد**

★ **سرپرست سازمان‌دفاع غیرنظامی: مردم باید‌اخلاقا مقررات و دستورات سازمان ما را رعایت کنند**

از ساعت ۹ شب گذشته با صدای اولین آژیر اعلام خطر هوائی برنامه تمرین خاموشی‌در منطقه دوشمیران ، آغاز شد و بدینترتیب سومین‌تمرین خاموشی اعلام خطر هوائی از طرف سازمان دفاع غیر نظامی کشور انجام یافت .

تیمسار سپهبد محسن مبصر معاون نخست وزیر و سرپرست سازمان دفاع غیر نظامی کشور قبل از شروع برنامه مزبور در یک مصاحبه مطبوعاتی و رادیو تلویزیونی شرکت کرد .

وی اظهار داشت :در مقابل سوانح طبیعی و غیر طبیعی ما باید مردم را بوسایل مختلف آماده کنیم تا در سوانح طبیعی مثل زلزله و سیل آثار ناشی از جنگ ، ایستادگی و مقابله نمایند .

اگر مردم از نحوه مقابله با حوادث و سوانحی که آنها را تهدید میکند قبلا اطلاع داشته باشند میتوانند با بکار بردن‌آنها در مقابل این حوادث ایستادگی بکنند و در اینصورت تلفات و خسارات به حداقل خود تقلیل مییابد .

یکی از راههای نظارت‌وپی‌بردن بوجود آمادگی،انجام تمرینهای مختلف است که یکی از آنها تمرین خاموشی میباشد .

این‌نوع تمرین بتدریج‌در مناطق مختلف مملکت‌چه‌در تهران‌و چه در شهرستانها انجام خواهد شد .

از سپهبد مبصر سئوال شد اگر کسی در روزتمرین دستورات سازمان دفاع غیر نظامی رااجرا نکند با اوچه رفتاری میشود ؟

وی افزود : برای چنین کسی قانون،مجازاتی تعیین نکرده‌است ما ضابطه‌ای نداریم ولی اخلاقا باید مردم خود را مجبور به رعایت مقررات و دستورات این سازمان که بمنظور حفظ جان و مال آنهاست بکنند .

★ **شروع تمرین**

شمیران ـ از ساعت ۲۱ شب گذشته سومین برنامه طرح خاموشی از طرف سازمان دفاع غیرنظامی کشور برای پیشگیری از وقوع حملات هوائی وایجاد امادگی برای مردم در زمان‌جنگ در منطقه دو شمیران بشعاع‌شش کیلومتر اجرا شد با صدای‌اولین آژیر خطر ، تمام چراغها خاموش شد واغلب اصناف مغازه های خود را تعطیل کردند این عملیات در خیابانهای سعدآباد، قسمتی از پهلوی ، ارم ، ثبت،جعفرآباد، سه راه مجد ، خیابان شعرا ، امامزاده قاسم ، دربند و سربند انجام شد.

افسران وماموران راهنمائی در تمام خیابانها رفت امدمیکردند و بابلندگوها مردم را باجرای دستورات ومقررات سازمان دفاع غیر نظامی کشور اشنا میکردندو از اتومبیلها ورانندگان مراقبت مینمودند .

در تمام مدت خاموشی که ٤۵ دقیقه طول کشید یک فروند هلی‌کوپتر برفراز آسمان شمیران در پرواز بود ودر ساعت ۹ و بیست دقیقه بادومین آژیر خطر تمام اتومبیلها واتوبوس‌ها در مسیرخود از حرکت بازایستادند ودر این حال دوتفر مریض که در اتومبیلها بودند توسط پلیس راهنمائی به بیمارستان انتقال داده شدند .

۹٫٤۵ دقیقه اخرین آژیربصدا درآمد و خاتمه عملیات را اعلام کرد و بدیترتیب تمرین خاموشی با موفقیت در شمیران خاتمه‌یافت ودر این تمرین هیچگونه‌حادثه‌ای روی نداد .

برای جلوگیری از بسته شدن راههای کشور

وزارت راه‌مأموران خودرا بسیج کرد

با نزدیک شدن فصل زمستان برای تامین‌عبور و مرور و جلوگیری از انسداد گردنه‌هاو راههای کشور ، در سمیناری که باشرکت مدیران کل‌وروسای ادارات راههای استانها و شهرستانها در مدت ۳ روز در تهران تشکیل گردید ، وزارت راه و ترابری تمام ماموران راهداری‌خود را بسیج خواهد کرد و در تمام گردنه های برف گیر گروههای ضربتی گمارده خواهند شد .

با پیش‌بینی ها و تجربه‌هائی که در سال های گذشته برای بازنگاهداشتن‌جاده‌هاوزارت‌راه‌و ترابری نموده‌اقدام به خریداری تعدادی ماشین آلات سنگین برفروب نمود و در سال‌های آینده نیز مقادیر زیادتری از وسائل فنی خریداری خواهد کرد

وزارت‌راه و ترابری ، قبل‌از آغاز زمستان و پیش‌از ریزش برف ماشین‌آلات سنگین وسبک خود را با توجه به گردنه‌ها و مناطق‌برفگیرکشور بین‌استانها و شهرستانها تقسیم کرده و به کلیه مدیران کل و روسای ادارات‌راهها هشدار داده‌است که قبل از فرا رسیدن زمستان ماموران خود را بسیج نموده و بحال آماده‌باش نگهدارندتا بمحض ریزش برف و انسداد گردنه‌ها و جاده‌ها ، بلافاصله با گروههای‌ضربتی که‌دراختیار دارند اقدام به باز کردن گردنه‌ها و راهها بنمایند .

گردنه های‌بزرگ و برفگیری که ماشین‌آلات‌برفروب سنگین در ان نقاط مستقر خواهدشد باین شرح است :

در جاده هراز گردنه‌امامزاده هاشم از پیست آبعلی تا اب اسک درجاده چالوس.کندوان، سیاه‌بیشه .

درجاده های قزوین‌و قم ، گردنه های کوئین و نعلبندان در استان مازندران . گردنه عباس‌آباد ورسک . در محور فیروزکوه به شاهی و گردنه بدرانلو در محور گرگان به قوچان .

در استان آذربایجان شرقی . گردنه حیران ، بین اردبیل و استارا ـ گردنه صائین ، بین سراب و اردبیل .

دراستان اذربایجان غربی ـ گردنه شبلی بین بستان‌آباد ـ تبریز در استان کرمانشاهان ـ گردنه اوج . در راه قزوین به همدان و گردنه اسدآباد ، بین همدان به کرمانشاه و گردنه های مسیر کرمانشاه ، سنندج و سقز .

در استان‌کرمان . گردنه«کفنو» در استان خراسان . گردنه الله‌اکبر و گردنه خوش ییلاق. بین شاهرود و گرگان است .

استخدام کارمند پیمانی

در تعدادی از شرکت های دولتی منسوخ میشود

یک گروه از شرکت های‌دولتی درنظر دارند پس از آنکه طرح طبقه‌بندی مشاغل را در مورد کارمندان خود پیاده کردند ، استخدام کارمند پیمانی تازه را موقوف کنند .

طرح طبقه‌بندی مشاغل ، کلیه کارمندان رسمی و پیمانی شرکت های دولتی راکه برای مشاغل مستمر استخدام شده‌اند ، دربر می گیرد واین کارمندان همگی صاحب پست سازمانی ثابت خواهند شد. کارمندان پیمانی این شرکت‌هاباقرارگرفتن درپست های ثابت سازمانی بلامتصدی کارمند رسمی میشوند .

تعدادی از شرکت های دولتی باتوجه به اینکه درآینده می‌توانند احتیاجات نیروی انسانی خودرا یا بصورت استخدام رسمی و یا عقد قرارداد های‌خاص‌استخدامی برای انجام کار های مشخص ، درزمان های محدود ، تامین‌کنند، تصمیم گرفته‌اند استخدام کارمند پیمانی را منسوخ سازند .

دانشجویان رشته قضائی استخدام میشوند

با تصویب یک ماده‌واحده‌که به پارلمان تقدیم خواهد شد وزارت دادگستری میتواند همه ساله در حدود اعتبارات‌مصوب، بتعداد مورد نیاز از دانشجویان واجد شرایط رشته قضائی دانشکده های حقوق داخلی انتخاب و برای ورود به دوره کار آموزی قضائی استخدام کند .

کارمندان اداری وزارت دادگستری که در مسابقات ورودی دانشکده های حقوق پذیرفته شوند و یا دانشجوی رشته قضائی یکی از دانشکده های حقوق‌کشور باشدنیزمیتواند با موافقت وزیر دادگستری از مقررات جدید استفاده کند .

سخنان جواد منصور رئیس کل بیمه مرکزی ایران بمناسبت روز بیمه

درسه‌سال‌اخیر ، جمع سرمایه مؤسسات بیمه ۹ برابر شده است

بسیار خوشوقتم امروز که پانزدهم آبانماه و روزبیمه است باهم‌میهنان عزیز گفتگوی مختصری مینمایم.

بیمه مرکزی ایران مجدانه کوشیده است تا همگام با پیشرفت‌های بی‌نظیر اقتصادی و همه‌جانبه کشور تحت‌رهبری های خردمندانه اعلیحضرت همایون شاهنشاه آریامهر صنعت بیمه کشور نیز برای قبول مسئولیتهای خطیر و منطبق با اقتصاد شکوفان ایران توسعه یافته و فعالیت نماید.

رشد بیمه که در سال ۱۳۵۰ نسبت به‌سال قبل از آن ۱۷٫۸۳ درصد و در ۱۳۵۱ معادل ۲٤٫۷۷ درصد بود باتوجه به کل حق بیمه در سال ۱۳۵۲ بالغ بر ۸٫۲۹٦ میلیون ریال، برقم ٤۹٫٦٤ درصد بالغ گردید و شاخص حق بیمه‌در ۱۳۵۲ از رقم ۱۰۰ در ۱۳٤۹ ظرف سه سال به‌۲۲۰ رسید.

ازآنجا که اقتصاد کشور با سرعت و گسترش‌فوق‌العاده‌ای در پیشرفت استوهمه عوامل‌مملکتی و البته صنعت بیمه‌کشور هم میبایستی خود راآماده سازند تا بتوانند با این سرعت هماهنگ شوند، بیمه مرکزی ایران در همین راه قدم برداشت تاشرکتهای بیمه موجود بتوانند از طریق افزایش سرمایه وامکانات مالی خود و با اعمال مدیریت صحیح ، وسیعتر از گذشته به فعالیتهای خود ادامه دهند و علاوه بر آن چند شرکت جدید وبزرگ بیمه تشکیل شوند تا مجموعه فعال و توانائی در خدمت اقتصاد پیشرو کشور گذارده شود وبا تدوین و تصویب واجرای مقررات لازم از شرکتهای بیمه مسئولیت وفعالیت مثمر و بازهم موثرتر را انتظار داشته باشیم.

برای نیل باین هدفها و در اجرای قانون مربوط شرکتهای خصوصی بیمه بشرکتهای سهامی عام تبدیل شدندو اغلب سرمایه‌های خود را اضافه نمودند و همراه با اجازه تاسیس چهار شرکت جدید بیمه جمع سرمایه موسسات بیمه که‌درسال ۱۳۵۰ جمعا ۷٦۵ میلیون ریال بود به ٦٫۵۰۰میلیون ریال یعنی تقریبا ۹ برابر بالغ گردیده است و برای تنظیم‌و سلامت بازار بیمه‌آئین‌نامه‌های مختلف از جمله آئین‌نامه‌های اتکائی و تعرفه‌های بیمه آتش‌سوزی وباربری و ذخایر فنی واندوخته‌های قانونی موسسات‌بیمه براساس‌نوینی‌که امروزه متداول است تهیه و بتصویب شورای عالی بیمه رسید و آئین‌نامه سرمایه‌گذاری موسسات بیمه نیز بارعایت منافع بیمه‌گذاران و صنعت بیمه و مشارکت در فعالیتهای اقتصادی وصنعتی وکشاورزی کشور تهیه و تصویب گردید که‌کلیه آنها بموقع اجراء گذارده شد.

در اوائل سال جاری نیز آئین‌نامه بسیار مهم بیمه‌های زندگی ، بمنظور ترویج و توسعه این رشته براساس‌تشویق بیمه‌گذار با برخورداری از مزایای مناسب و کافی بتصویب شورای عالی بیمه رسید و ظرف چند سال آینده نتایج مفید آن در زمینه تعمیم بیمه‌های زندگی که تامین اضافی برای خانواده واز بهترین انواع پس‌انداز است پدیدار خواهد شد.

بیمه مرکزی ایران آرزومند است با تشریک مساعی همگان و همکاری و هماهنگی همه عواملی که در فعالیت بیمه کشور سهیم هستند در پیشبرد وسیعتر امور محوله نقش خود را ایفا نموده و جامعه بیمه بتواند در اجرای نیات عالیه وبلندپایه شاهنشاه آریامهر برای تعظیم امر بیمه و پیشرفت هرچه بیشترآن‌در راه‌رفاه‌و تامین توفیق حاصل‌نماید.

تیمسار سرتیپ نادرخانی
انتصاب شایسته جنابعالی را بسمت ریاست انجمن شهر تبریک گفته توفیق شما را در راه خدمت به‌شاهنشاه آریامهر و ملت عزیز ایران از درگاه خداوندمسئلت‌دارد.
اتحادیه مبلسازان و درودگران تهران

آ ـ ۹۹۲۵۳

لابوهم
باهمکاری کوروس
وبرنامه ای جالب ازهنرمندان خارجی
ازروزچهارشنبه ۱۵ آبانماه افتتاح میگردد
تلفن رزرو : ۸٦۵٦۰۰ ۸٦۵۵۱۸

جناب آقای دکتر اسماعیل کوشان
باکمال تاسف مصیبت وارده را تسلیت عرض میکنم.
جمال مجتهدی

جمعیت شیرو خورشید سرخ ایران
جمعیت شیر و خورشید سرخ قزوین ـ آموزشگاه شبانه روزی بهیاری رودابه
(آگهی قبول داوطلب)
جمعیت شیر وخورشید سرخ قزوین برای تحصیل در آموزشگاه بهیاری رودابه وابسته باین جمعیت تعداد ۳۰ نفر دوشیزه یا بانوی مجرد واجد شرایط زیر را میپذیرد .
۱ـ حداقل سن ۱٦ حداکثر ۲۵ سال .
۲ـ گواهی سلامتی کامل جسمی وروانی از پزشک معتمد جمعیت
۳ـ مجرد بودن داوطلب تا پایان دوره تحصیلی .
٤ـ گواهی حسن اخلاق ورفتار ازدبیرستان مربوطه یا از طرف دو نفر معرف مورد اعتماد آموزشگاه
۵ـ گواهی پایان تحصیلات سه ساله‌اول دبیرستان (فارغ التحصیلان هنرستان‌وراهنمائی پذیرفته نمی‌شوند) .
٦ـ تعهد خدمت برابر سالهای تحصیل‌در هر نقطه از کشور که جمعیت شیر و خورشید سرخ ایران تعیین نماید
۷ـ موافقت ولی‌در صورتیکه سن داوطلب کمتر از۱۸ سال تمام باشد .
داوطلبان برای ثبت‌نام همه روزه صبح و عصر غیراز ایام تعطیل قبل از ظهرها ازساعت ۸ صبح الی ۱۲ ظهر و بعداز ظهرها از ساعت ۱٦ الی ۲۰ میتوانند بدفتر جمعیت در قزوین خیابان خیام روبروی مدرسه عالی‌غزالی‌مراجعه وبا تسلیم مدارک فوق ثبت‌نام نمایند شرکت کنندگان لازم است قبلا ۲۰۰ ریال بحساب‌شماره ۱۰۸۹ در بانک عمران شعبه قزوین واریز و فیش بانکی ضمن تقاضای ثبت‌نام بدفتر جمعیت تسلیم نمایند. دوران تحصیل در آموزشگاه دو سال (کلیه هزینه‌های تحصیلی سکونت و غذا بعهده جمعیت خواهد بود) و پس از موفقیت در امتحانات مربوطه فارغ‌التحصیلان به اخذ گواهی‌نامه بهیاری نائل و جمعیت شیروخورشید سرخ ایران بنامبردگان علاوه بر تامین محل سکونت و غذای رایگان حقوق و مزایای‌کافی پرداخت خواهد نمود .
تاریخ آخرین روز مهلت ثبت‌نام پنجشنبه ۷ آذرماه ۵۳ خواهد بود .
تاریخ امتحانات ورودی و محل برگزاری در همان تاریخ اعلام خواهد شد و آموزشگاه از تاریخ اول دیماه ۵۳ رسما شروع به کار خواهد نمود .
جمعیت شیرو خورشید سرخ قزوین

ارکستر مشهور کشور کره
YELLOW BIRD,S

در رستوران برگزیده پایتخت
کلبه‌دربند
همه شب از ساعت ۲۱ تا ۳ صبح
منوی فرانسوی سرویس عالی
تلفن رزرو میز ۳ـ۸۷۰۱۳۲

بیمارستان مهر
برای تکمیل کادر مامائی خود در شب بچند نفر مامای لیسانسیه نیازمند است .
داوطلبان بدفتر پرستاری بیمارستان مراجعه نمایند

بنگاه حمایت مادران ونوزادان استخدام میکند
۱ـ یك نفر دکتر داروساز برای تصدی‌قسمت داروئی ، شعبه رشت بنگاه .
۲ـ دو نفر کمك دارو ساز برای تهران و شهرستان رشت.
۳ـ چهار نفر تکنیسین آزمایشگاه برای تهران
از داوطلبان خواهشمند است فتوکپی مدارك خود را بایك برك تقاضا و چهار قطعه‌عکس٦ × ٤ همراه با شرح مختصری از سوابق خدمتی خود تا آخر وقت اداری روز پنجشنبه ۳۰ آبانماه۵۳ بدبیرخانه بنگاه واقع در خیابان مولوی ، باغ فردوس تسلیم نموده و رسید دریافت نمایند .
بنگاه حمایت مادران و نوزادان

انجمن دوشیزگان و بانوان تقدیم میکند
یک«شو »بی نظیر
یکروز، یك شو ویك دنیا خاطره ...

تجلیل از مرد آواز ایران
هوشمندعقیلی
باحضور بهترین مینجرموزیك وفرزنددلبندگوگوش
محمود قربانی و کامبیز

کنسرت هنرمندمحبوب
زندوکیل
نمایش فیلم مشهور با شرکت ناصر ملك‌مطیعی وفروزان
قلندر
کمدین‌مشهورایران سید کریم
همراه باجوائز ارزنده برای شما از:
رادیوفیلیپس، کفش‌ملی، کرم‌کنتس، گیسوی کماچی، کاست‌و کارتریج کاسپین ، خمیر دندان پاوه و شامپو پروتئین دیوا برای همه تماشاچیان عزیز
وعده ما ساعت ۱۰٫۳۰ صبح جمعه ۱۷ آبان
بلیط این شو باشکوه را همه‌روزه همچنین‌صبح جمعه از گیشه انجمن تهیه فرمائید . آدرس : خیابان بهار نبش نامجو تالارانجمن‌دوشیزگان‌وبانوان تلفنهای رزرو ۸۲٤۸۳۱و ۸۲۳۷۳۸
فقط خانواده ها میتوانند در این شو شرکت فرمایند .