

萬歷元年癸酉

癸酉 朱衡 甲戌五月罷進太子

甲戌 郭朝賓 嘉靖乙酉六月卒

丁應城 李幼滋 嘉靖乙未進士 致仕

丁新建 吳桂芳 甲辰進士 理河漕

庚鍾祥 曾省吾 嘉靖丙辰進士 後削籍

庚潘季馴 道進秩太子進士 總理河

壬楊巍 見前任 太子保

癸楊兆 見前任 太子保

乙內江 何起鳴 嘉靖己未進士 六月進秩 丁亥正月任

丁東明 石星 嘉靖己未進士 三

戊吉水 曾同亨 嘉靖乙未進士 九月進秩 壬

壬舒應龍 月四部進 太子少保 乙未四月削籍

癸襄城 辛自修 正月至四月 謚肅敏

癸三原 溫純 四月終養 九

癸 袁貞吉 九月任

甲 顧養謙 九月任

乙 李戴 五月任

國權 部院

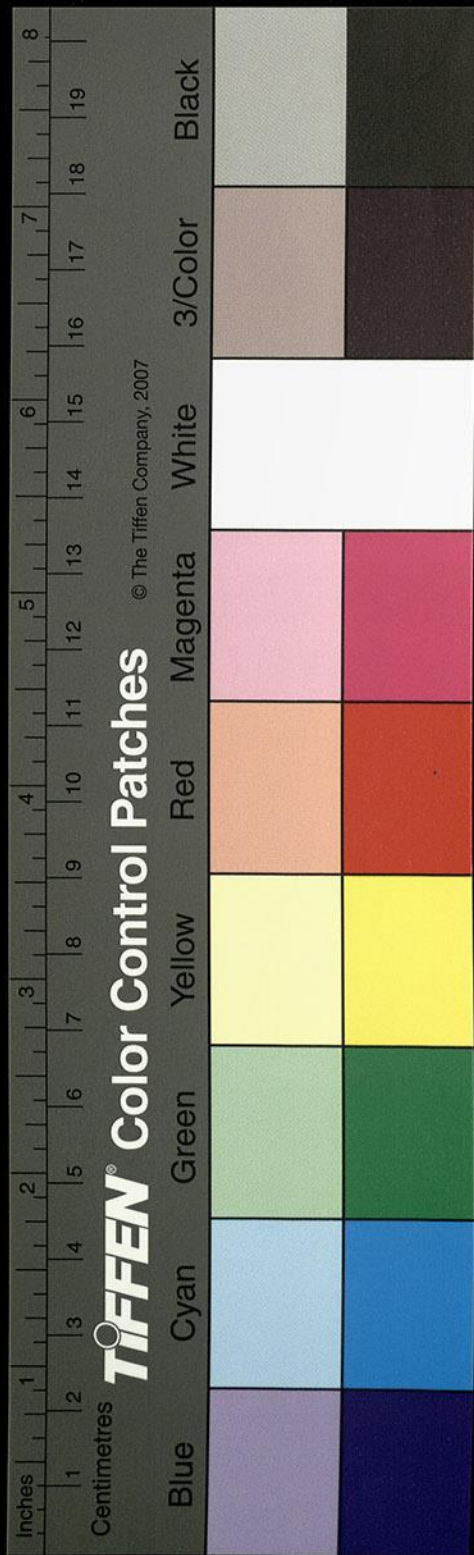

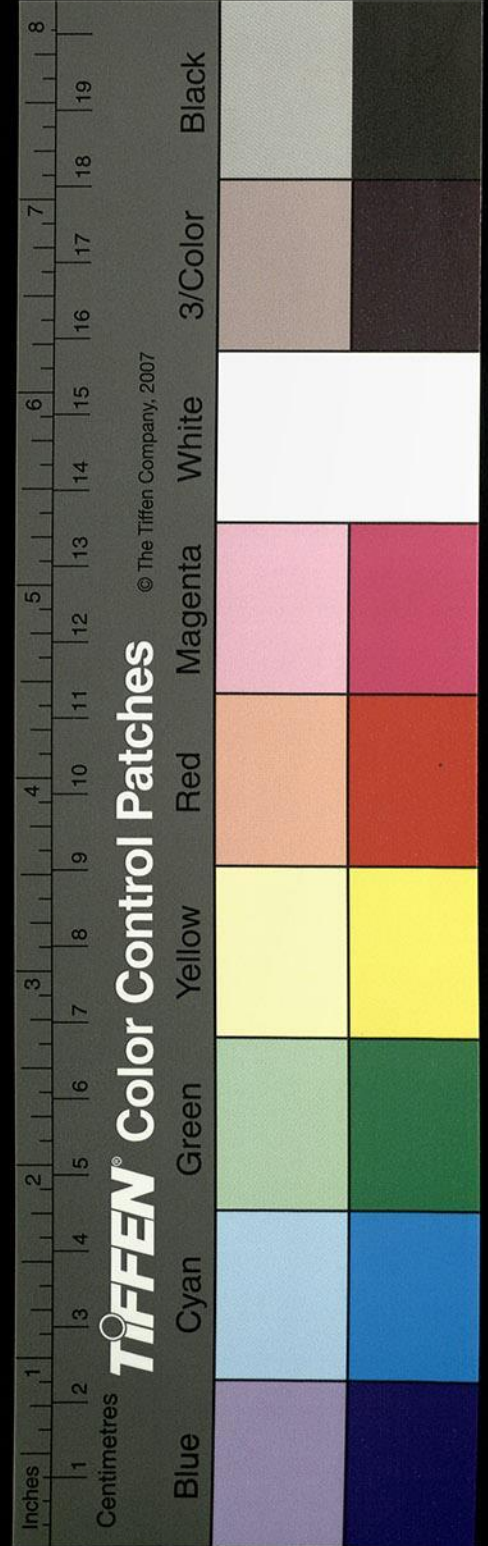

未 乙 楊一魁 二月任太子太保 總河

未 乙 王樵 五月任

巳 沁水劉東星 致仕 戊申長進士三月卒 贈太子少保 七月

巳 乙 趙煥 補乞終養 起

午 丙 任邱劉元霖 萬歷庚辰進士甲寅 三月卒 贈太子太保

酉 配獲鹿曹時聘 隆慶辛未進士 二月卒 任總河 乙巳七月

寅 壬 襄城姚繼可 致仕 戊申六月卒 贈太子少保 姚繼可當錄 在劉東星下

午 戊 周嘉謨 七月任

庚 帳鄆縣王佐 萬歷癸未進士 八月任

天啟元年辛酉

壬 秀水姚思仁 嘉靖癸未進士 四月任 以 陵工削籍 丁丑四月卒

癸 鍾羽正 二月任 七月罷

癸 會稽王舜昂 嘉靖戊戌進士 八月任 甲子四月卒

子 甲 陳長祚 九月免 二月任

子 甲 江陵朱光祚 嘉靖乙未進士 七月任 總河 乙丑六月削籍 九月

子 甲 長安馮從吾 嘉靖乙丑進士 九月任 乙丑八月削籍

子 甲 黃克纘 十一月任 太子太師

丑 乙 白所知 三月任 太子太師 管左侍

國權 部院

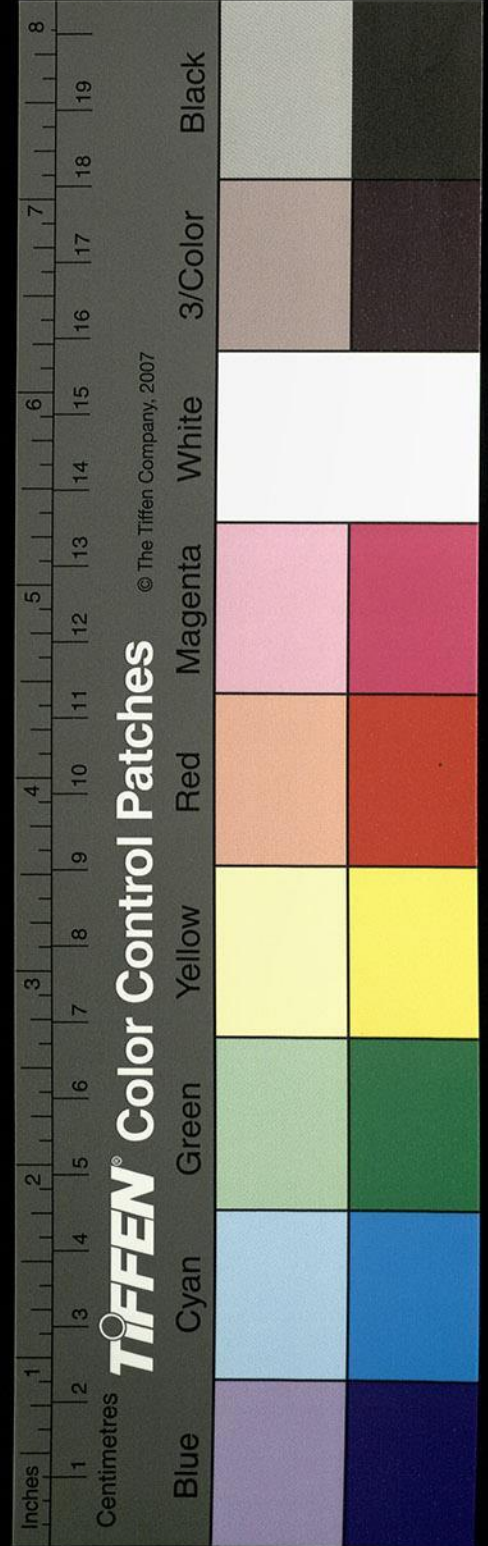

乙丑 柳佐

乙丑 南樂李從心 嘉靖壬辰進士

丙寅 益都董可威 嘉靖乙未進士

丙寅 濱州薛鳳翔 嘉靖丁未進士

丙寅 崔呈秀 七月任督工

丙寅 徐大化 萬曆癸未進士

丙寅 山陰孫杰 萬曆癸丑進士

丙寅 銅梁楊夢袞 萬曆己未進士

丁卯 李養德 萬曆乙未進士

丁卯 秀水姚思仁 削陵工籍

丁卯 晉江吳純夫 萬曆己巳進士

丁卯 劉廷元 萬曆甲辰進士

崇禎元年戊辰

戊辰 李長庚

己巳 張鳳翔

己巳 渭南南居益 萬曆辛丑進士

庚午 劉道憲 六月任

庚午 曹珍 八月任

國權部院

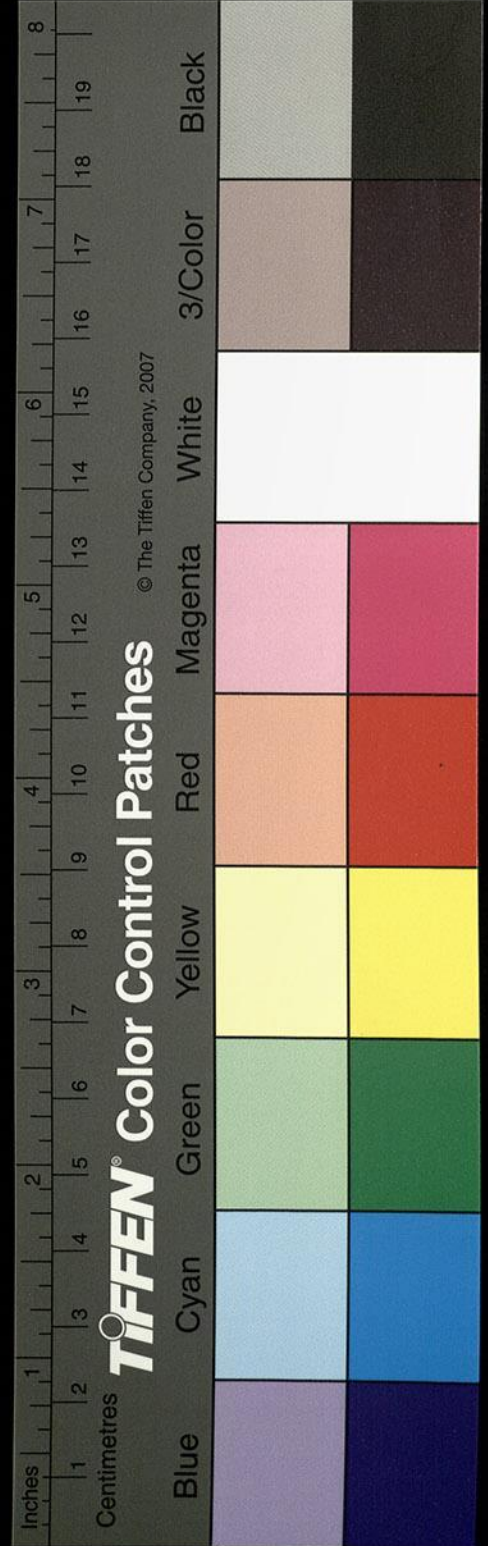

壬申 周士樸 十月任甲申

癸酉 江陵朱光祚 總論卒七月

癸酉 曲周劉榮嗣 萬歷丙辰進士 總河 九月達

甲戌 劉遵憲 十月任

甲戌 陳必謙 三月任

南京工部尚書

永樂元年癸未

甲辰 宛平甄庸 薦舉十月任 宣德二年八月復

景泰元年庚午

癸未 太原王永壽 永樂癸卯鄉舉 十月任

癸酉 慈谿王來 宣德丙午鄉舉 七月任

天順元年丁丑

慈谿王來 庚寅四月卒

丁丑 太原王永壽 二月任 壬午九月卒

成化元年乙酉

癸卯 南海戴縉 成化丙戌進士 三月任

甲辰 淳安胡拱辰 正統己未進士 丁未正月卒

丁未 黎淳 見前 十月任

國權部院

弘治元年戊申

申常熟程宗 景泰辛未進士八月任已

庚安福劉宣 景泰辛未進士四月卒

辛英雄侯瓚 見前景泰甲戌進士九月任正德戊辰正月卒

癸蠡縣馮貫 天順甲申進士九月任

巳泰和蕭禎 天順甲申進士八月任

庚寧都董越 成化巳丑及第七月卒

壬睢州李孟暘 成化巳長進士六月卒

正德元年丙寅

睢州李孟暘 巳五月致仕巳

丙益都陳清 天順甲申進士

丁絳州韓重 成化巳致仕庚午七月任巳

巳麗水俞俊 成化午長進士七月卒

庚隴州李善 成化巳進士免

庚德興張憲 見前成化巳進士

辛孫需 見前三

甲長樂林廷選 成化辛丑進士正

甲內鄉柴昇 成化丁未進士十一月任乙

國權 部院

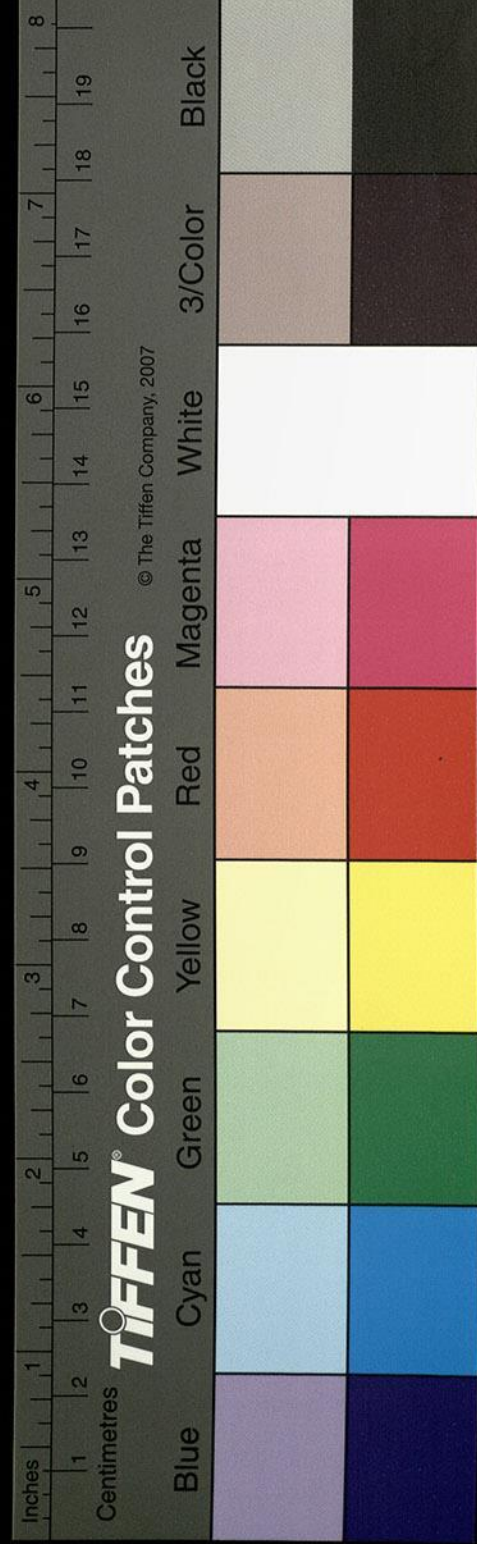

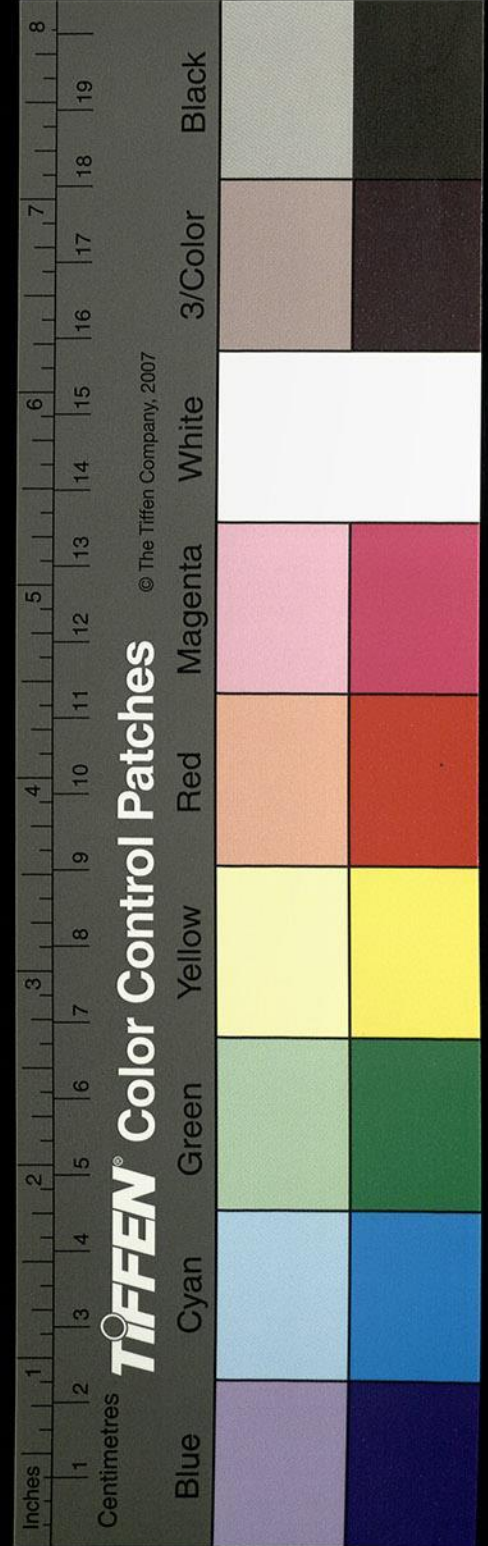

嘉靖元年壬午

乙遂寧黃 珂 成化甲辰進士十月卒  
 卯歙縣洪 遠 成化甲戌進士七月卒

新泰崔文奎 成化甲辰進士

壬文登叢 蘭 致仕贈太子少保進士三月

壬新泰崔文奎 三月卒 贈太子少保 謚康簡

乙餘姚陳 雍 成化甲戌進士四月免

庚文登叢 蘭 弘治庚戌進士

乙蒼梧吳廷舉 成化丁未進士十月罷

乙蕭山張 嶺 成化丁未進士三月致仕

配 陳 雍

乙蕭山張 嶺

丁 胡世亨 見前四月任 奉

丁 高友璣 見前七月

戊永平胡 瓚 弘治癸丑進士三月致仕

丑 章 極 見前三

巳山陰何 詔 弘治丙辰進士八月任 甲午

甲 蔣 瑶 弘治十一月進

國權 部院

此一條當錄在歙縣洪遠之下

隆慶元年丁卯

國權 部院

癸亥	酉辛	申庚	巳丁	卯乙	寅甲	亥癸
林庭機	莆田康太和	會稽王	安福王學益	馬坤	楊行中	彭黠
見前五	嘉靖乙未進士	嘉靖癸未進士	嘉靖己丑進士	見前六	見前三	嘉靖癸未進士
	二月任	六月任	致仕辛酉			二月任
			九月卒			四月卒
			陞未			甲

壬子	庚戌	巳酉	申戊	午丙	辰甲	卯癸	亥癸	戌戊
孫應奎	潘潢	屠楷	劉訥	上饒楊麒	宋景	胡訓	李如圭	周用
見前五	初九	見前三	見前十	正德辛巳進士	見前六	見前五	見前十	見前九
	贈太子少保			九月卒				

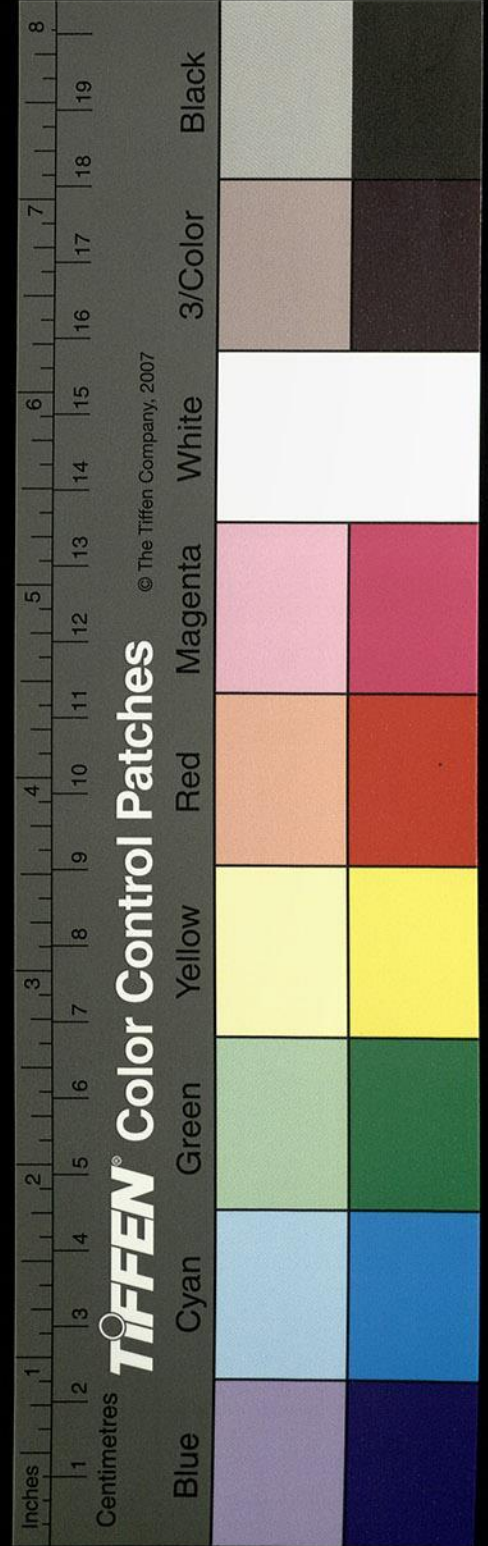

萬曆元年癸酉

卯丁 新昌呂光洵 嘉靖壬辰進士二月  
 卯丁 劉采 見前四月  
 卯丁 鈞州魏尚純 嘉靖壬辰進士六月卒任  
 卯丁 裴宇 見前十  
 辰馬平徐養正 嘉靖辛丑進士三月  
 巳莆田林雲同 嘉靖丙戌進士二月  
 午新蔡曹亨 嘉靖己未進士八月  
 辛南海陳紹儒 嘉靖戊戌進士十一月任  
 壬張瀚 見前七月  
 酉癸 林爥 見前九月  
 戌甲 劉光濟 見前四月  
 戌甲 劉應節 見前七月  
 亥乙 翁大立 見前九月  
 子丙 宜興曹三暘 嘉靖甲辰進士二月任  
 卯巳 沈應時 嘉靖庚辰八月進士四月  
 卯巳 常熟徐棡 嘉靖丁未進士  
 卯巳 凌雲翼 見前

國權

部院

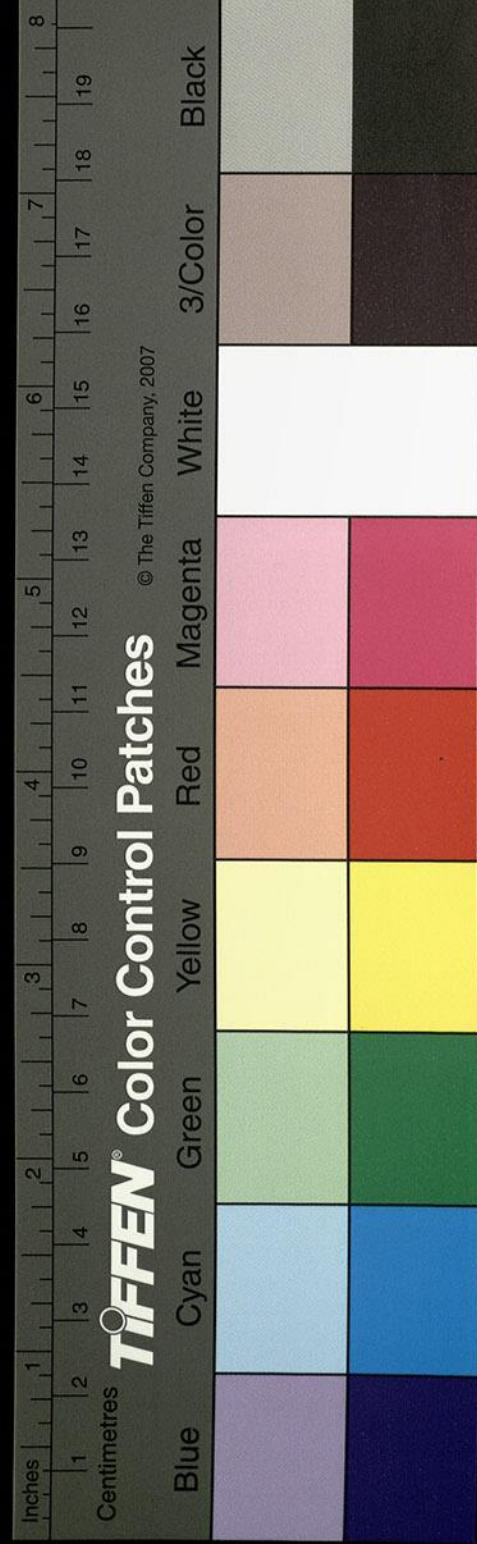





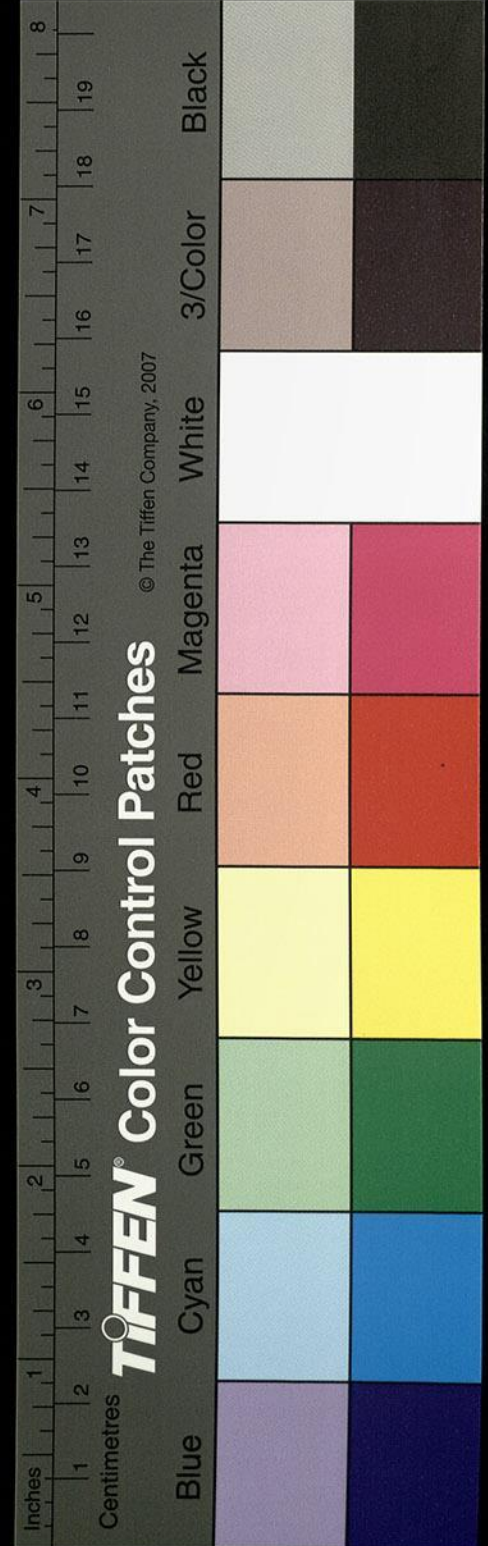

戊蔚州郝杰 嘉靖丙辰進士八月任

庚清流裴應章 隆慶戊辰進士六月任

甲丹徒范天崙 嘉靖乙丑進士四月任 贈太子少保

辛閩縣林煜 嘉靖壬戌進士八月任

永年盧大中 丁卯癸未進士

乙嘉善丁賓 隆慶戊辰進士

天啟元年辛酉

辛何熊祥 六月任 癸亥張輔之 二月任

甲歸安沈傲灼 萬曆乙丑進士二月任

丙張鶴鳴 二月任

丙高周祚 二月任

崇禎元年戊辰

戊杜士全 四月任

癸南昌劉定國 萬曆辛丑進士

乙蔡愚充 十一月任

卯汪慶百

癸程註 萬曆庚戌進士九月任

甲何應瑞

國權部院

都察院右都御史

洪武元年戊申

甲 婺源詹徽 正二月任左都御史

辛 靈寶楊克明 明經

戊 會寧曹銘 乙洪武九月進法士

丁 山陽楊靖 乙洪武四月進法士

崇禎元年 嚴震直 四月任

戊 浮山暴昭 乙洪武四月任進士

龍溪劉宗道

棲霞高翼 薦舉

澧州張庭蘭 洪武乙丑進士

建文元年己卯

己 真寧景清 洪武辛未進士 庚辰二月改

永樂元年癸未

癸 滁州陳瑛 薦舉 正月任死

甲 吳中 九月任右

乙 劉觀 見前 六月任

庚 鄭州王彰 監生 十月任

國權 部院

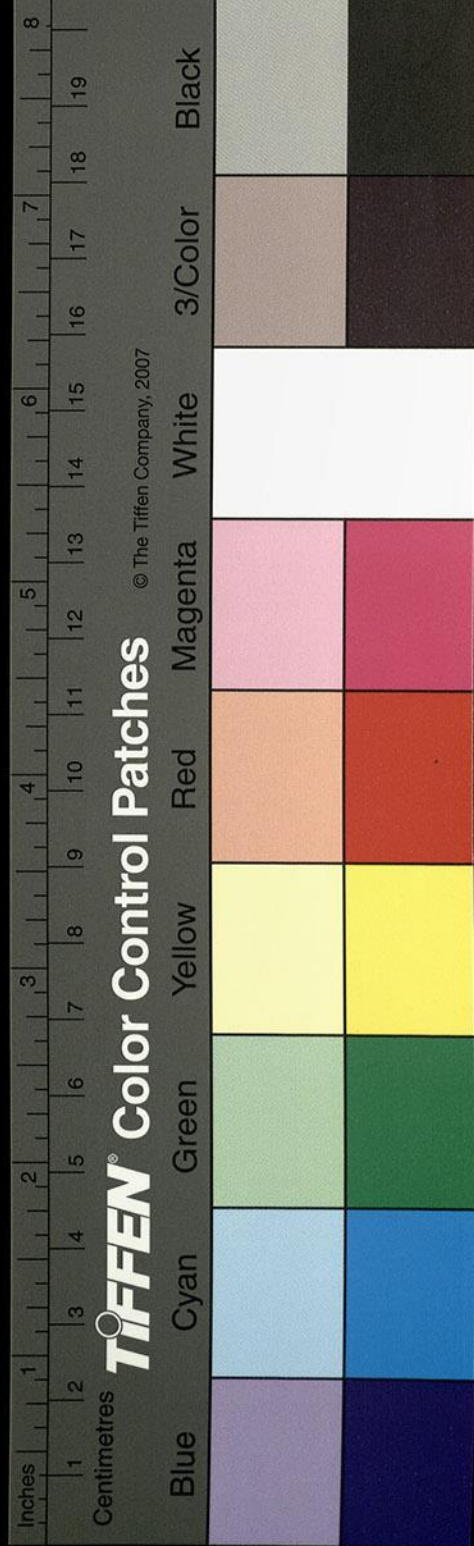

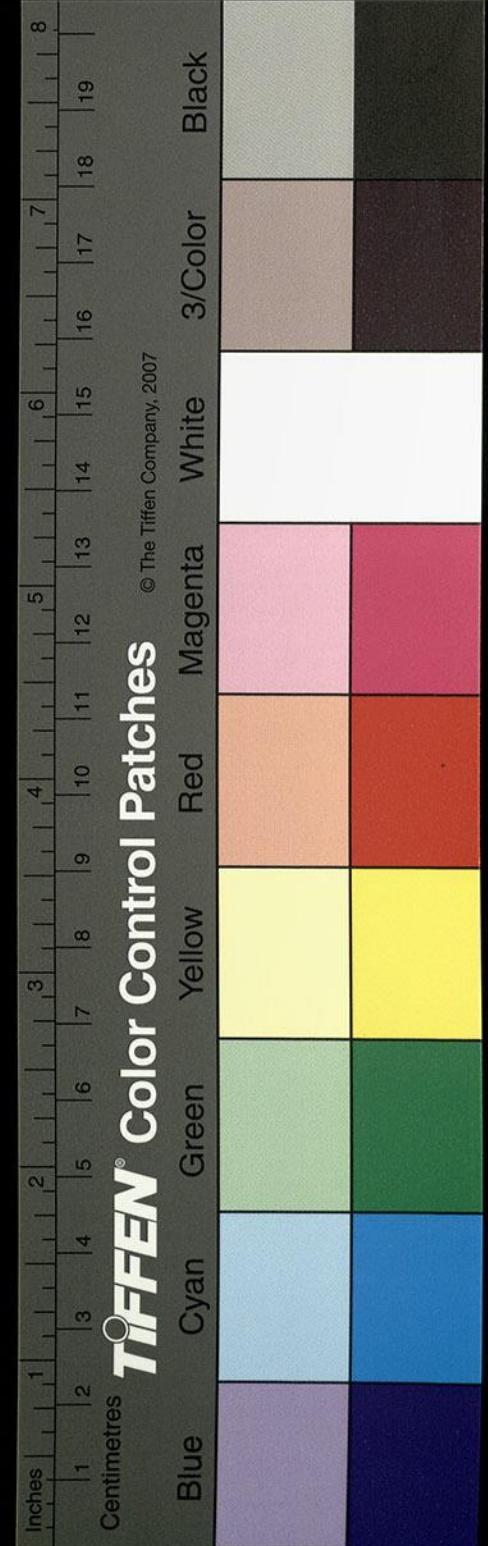

甲進賢向寶任十月

洪熙元年乙巳

夏迪諫驛卒下臺獄

宣德元年丙辰午

劉文觀見前

正統元年丙辰

王文見前

吳縣陳鑑九月進士十月任左祭酒

王鏊督廣東軍務仍提

王文十二月任鎮守陝

景泰元年庚午

沈文固洪武辛未進士三

楊善八月陞寺

王翱見前二

蕭維楨見前七

馬昂五月陞仍提督兩

天順元年丁丑

馬昂見前五

國權部院

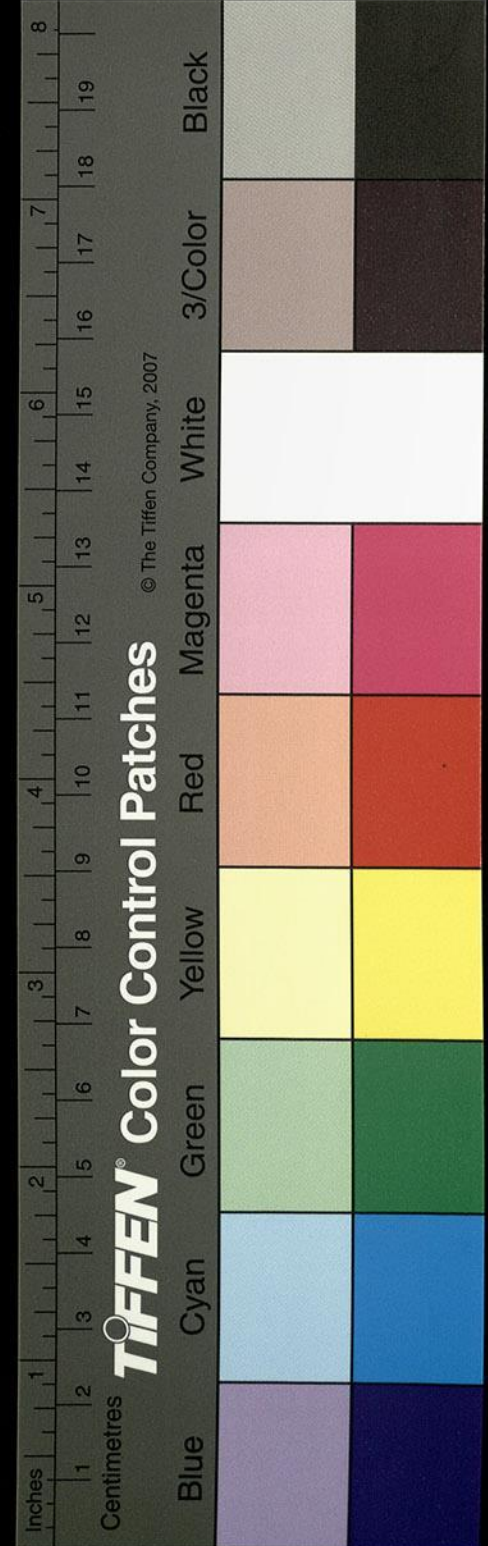

丁唐縣寇深 監生七月任 辛巳

甲李東 見前八月任 成化丙戌九月提

成化元年乙酉

庚順義李賓 正統乙丑進士 九月任 丁酉七月致仕 乙巳五月卒

壬項忠 五月任

甲王越 同任

丁馬文升 見前十一月任

弘治元年戊申

甲屠瀟 前見

丙閔珪 四月任

丁濬縣王越 景泰辛未進士 十月起總制 甘涼各邊

丁巴陵鄧廷瓚 景泰甲戌進士 八月卒

戊侶鍾 十二月任

庚浮梁戴珊 天順癸巳進士 六月卒

辛崇德潘蕃 十一月陞總督 兩廣甲子六月轉左

正德元年丙寅

丙安福張敷華 天順甲申進士 正月任 十二月卒

丁劉宇 見前五

國權 部院

嘉靖元年壬午

丁卯 屠 滹 四月任以吏部尚書兼院事已巳  
 巳應城陳 金 制成化壬辰進士十月任辛未二月起總  
 巳 洪 鍾 尚書兼以刑部  
 辛故城馬中錫 提督化巳未進士五月陞  
 壬 陸 完 見前十  
 甲 彭 澤 乙見前四月進太子太保五月總制軍務經畧哈密  
 乙 陳 金 九月陞太子太保廣進  
 丁沂州王 璟 成化壬辰進士六月任進太子太  
 巳 金獻民 見前六  
 乙 顏 頤 壽 任六月  
 甲 邊 憲 見前六月卒  
 乙 顏 頤 壽 任六月  
 丁 張 璠 見前八月任兵部  
 丁 聶 賢 獄八月下  
 丁 胡世寧 贈太子少保  
 丁 李承勛 見前十  
 巳 王 憲 見前八月任  
 壬 聶 賢 任十月  
 長 國權 部院

壬 聶 賢 任十月  
 巳 王 憲 見前八月任  
 丁 李承勛 見前十  
 丁 胡世寧 贈太子少保  
 丁 聶 賢 獄八月下  
 丁 張 璠 見前八月任兵部  
 乙 顏 頤 壽 任六月  
 甲 邊 憲 見前六月卒  
 甲 彭 澤 乙見前四月進太子太保五月總制軍務經畧哈密  
 乙 陳 金 九月陞太子太保廣進  
 丁沂州王 璟 成化壬辰進士六月任進太子太  
 巳 金獻民 見前六  
 乙 顏 頤 壽 任六月  
 甲 邊 憲 見前六月卒  
 丁 張 璠 見前八月任兵部  
 丁 聶 賢 獄八月下  
 丁 胡世寧 贈太子少保  
 丁 李承勛 見前十  
 巳 王 憲 見前八月任  
 壬 聶 賢 任十月  
 長 國權 部院

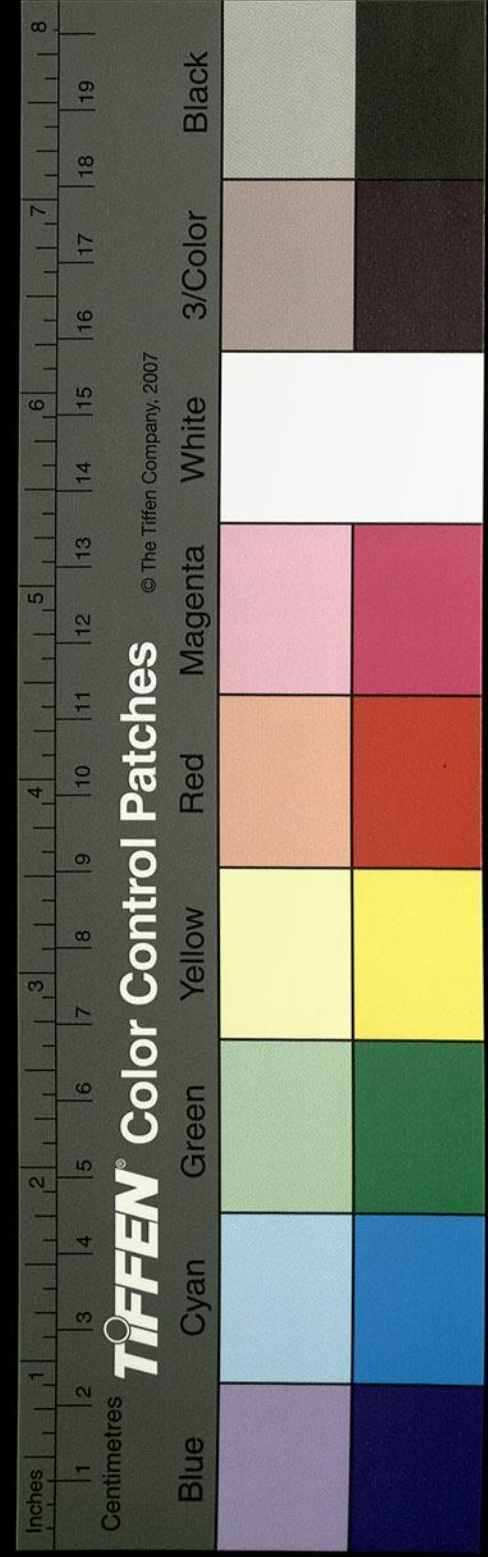

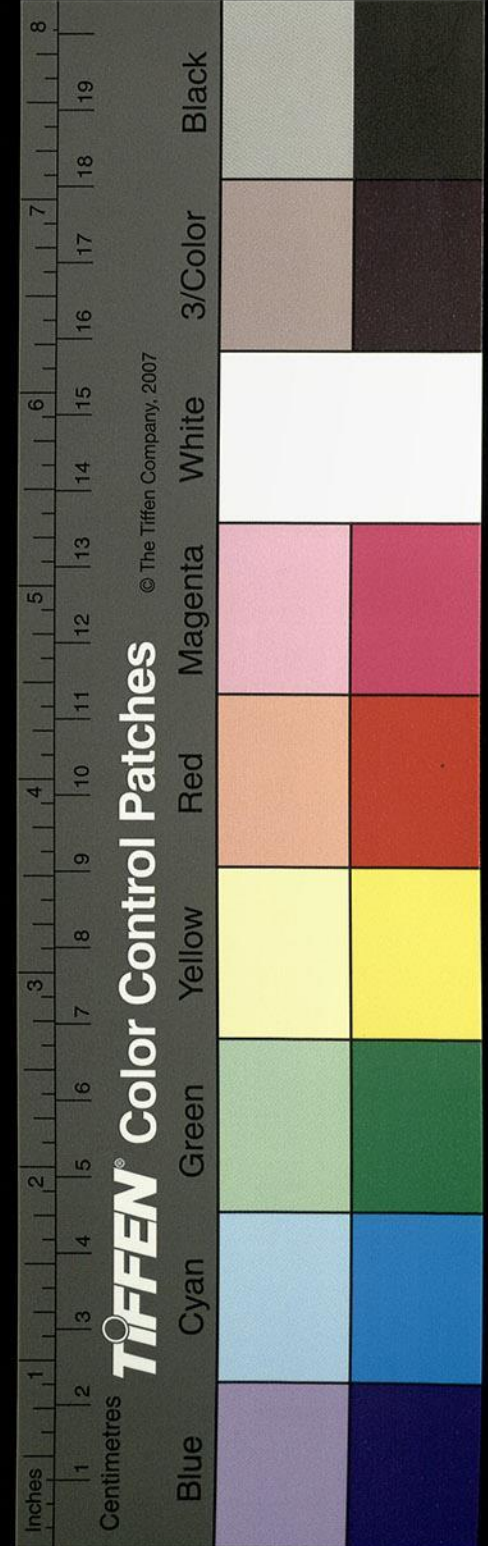

癸巳 王廷相 見前四月任 籍

丙申 劉天和 總督八月進 秩

甲辰 周用 見前十

丙午 奉新宋景 弘治乙丑進士 七月任 吏部尚書 謚莊靖

丁未 王以旂 見前正

丁未 鄞縣屠僑 正德辛未進士 九月任 太子太 保謚簡肅

乙卯 吉水周延 嘉靖癸未進士 正月任 太子太 保謚簡肅

庚申 胡宗憲 二月陞進 太子太 保仍總督 浙直

辛酉 歐陽必進 見前二

辛酉 上海潘思 嘉靖癸未進士 三月任 太子少保 謚恭定

壬戌 張永明 見前九月任 罷

丙寅 南亮王廷 嘉靖壬辰進

隆慶元年丁卯

南亮王廷 見前庚午正月致仕 辛未三月歸里 閑住至 謚恭節

庚午 趙貞吉 見前二月以

庚午 曹邦輔 嘉靖己丑進士 二月 督五軍營

庚午 劉燾 八月起提督 駐通州 十月疾去 贈太子少保 神樞營七月免

庚午 德平葛守禮 嘉靖己丑進 士十一月任

國權

部院

覓

萬曆元年癸酉

癸酉 陳 炯 嘉靖辛丑進士四月任

甲戌 德平葛守禮 乙亥六月卒 致仕進太子少保 贈太子太保 謚端肅

甲戌 方逢時 宣大總督 秩十

乙亥 陳 瓚 見前六月任 致仕 丁

戊寅 臨川陳 炯 甲申七月卒 免

癸未 趙 錦 見前乙酉四月 以兵部尚書署 憂去進太子少保

丙戌 辛自修 嘉靖丙辰進士 正 罷

丁亥 仙居吳時來 嘉靖癸丑進士 三月任 庚寅五月 致仕 謚忠恪

庚寅 涇陽李世達 嘉靖丙辰進士 五月任 癸巳十月 致仕 謚肅敏

癸巳 孫丕揚 任十月

甲午 南昌袁貞吉 任八月

戊戌 三原溫 純 嘉靖乙丑進士 五月任 丁未六月 卒

壬子 渭南孫 瑋 丁丑進士 十二月任

戊午 李 誌 十一月任 已

庚申 涇陽張問達 萬曆癸未進士 七月任

天啟元年辛酉

辛酉 吉水鄒元標 萬曆辛丑進士 十二月任 太子少 保 壬戌十月 致仕 乙丑八月 削籍

國權

部院

草

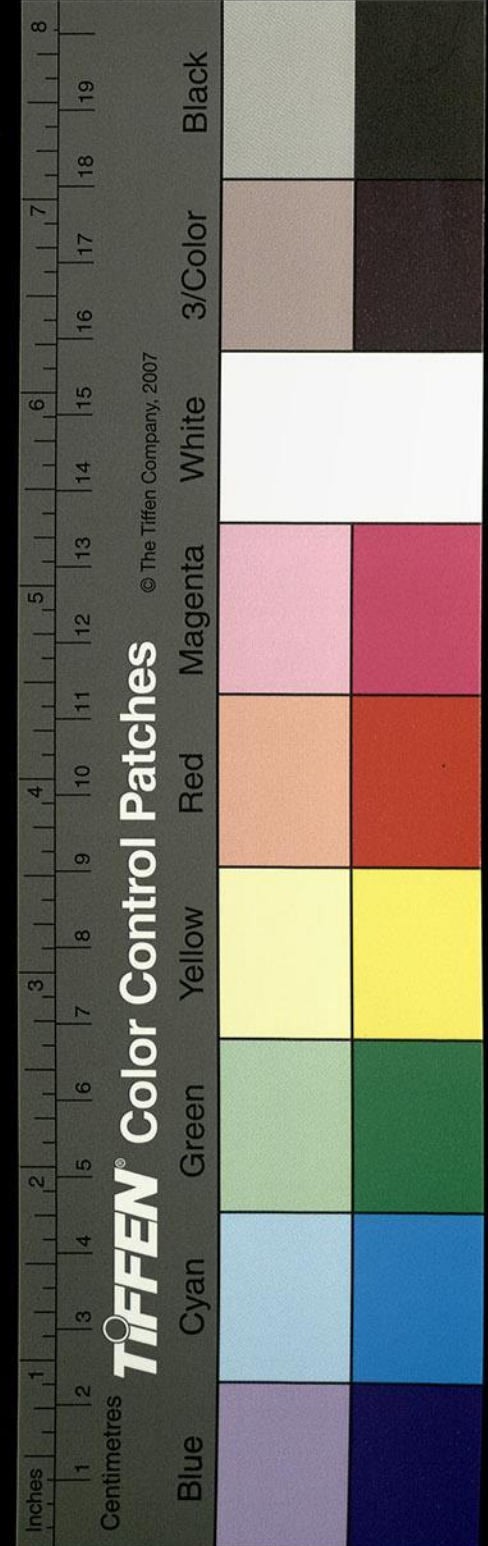



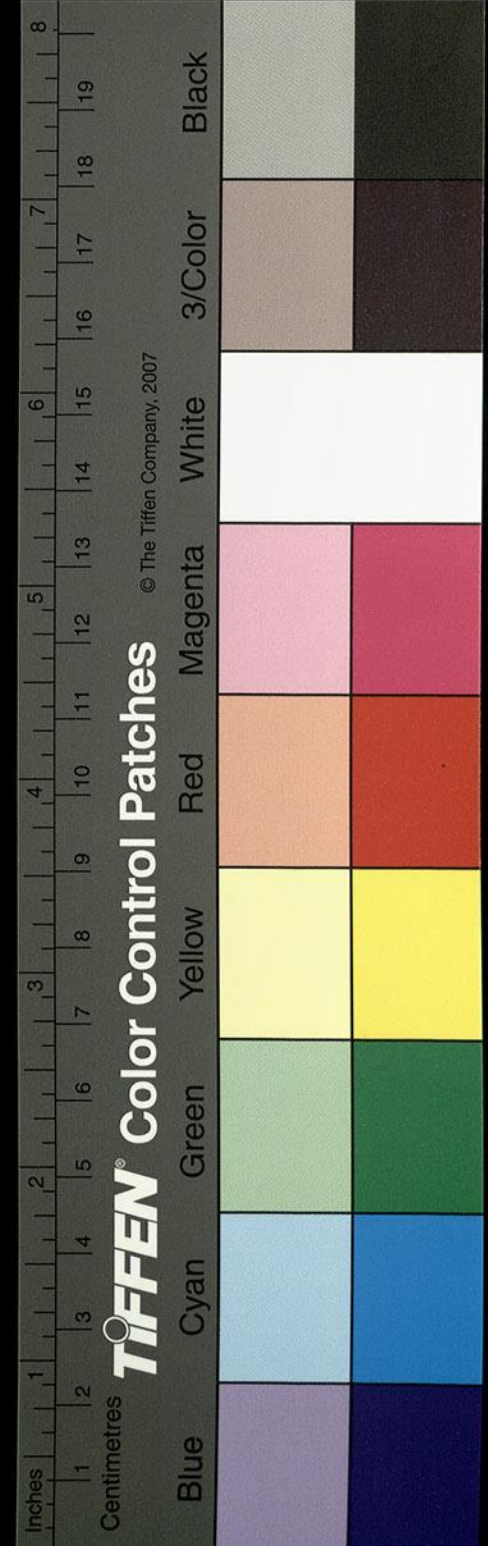

壬戌石邑趙南星 十一月任

癸亥渭南孫瑋 十月以太保甲子八月卒

甲子無錫高攀龍 萬曆丙寅三月被逮卒

子甲 李宗延 月以吏部尚書署事

丙寅金壇周應秋 萬曆乙未進

丙寅 房壯麗 萬曆乙未進 七

丙寅 崔呈秀 十月任太保

丙寅 平湖劉廷元 萬曆甲辰進

丁卯景州曹思誠 萬曆甲辰進

丁卯 袁崇煥 十一月任 兵部右侍郎兼

崇禎元年戊辰

戊辰 安邑曹于汴 萬曆壬辰進

庚午 周洪學 三月任

辛未 宜興陳于廷 萬曆乙未進

壬申 張延登 三月任

甲戌 唐世濟 十一月下獄 丁丑四月任 丙子

庚辰 王道直 八月任

壬午 山陰劉宗周 十一月任 削籍

國權

部院

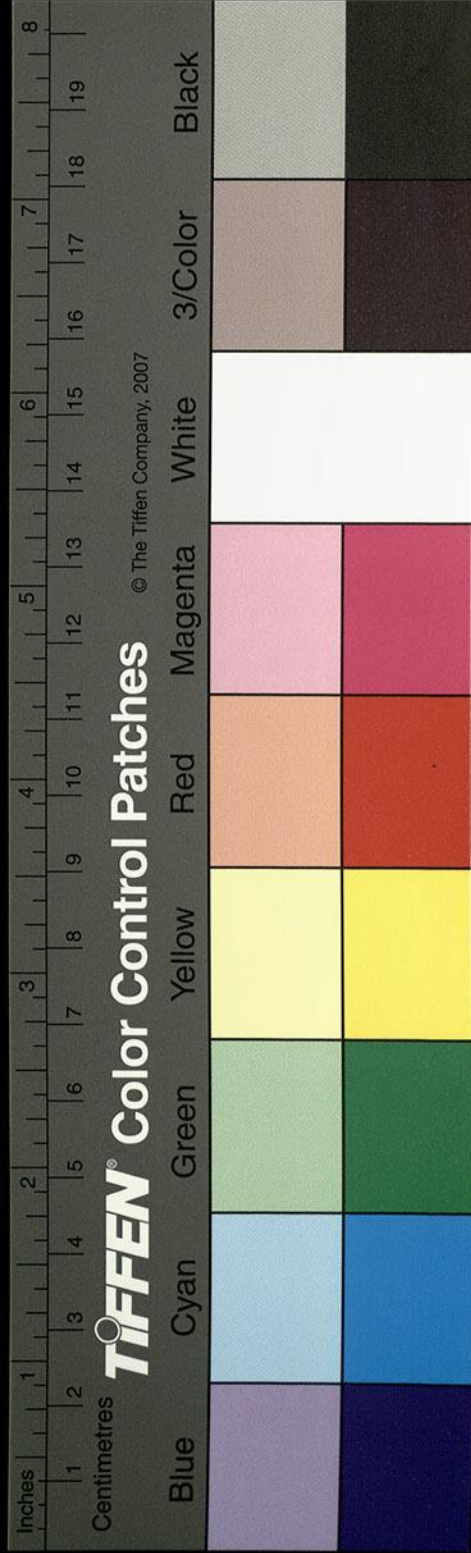

壬午 李邦華 十二月任進

甲申 山陰劉宗周 五月南京

甲申 徐石麟 五月任管右

乙酉 唐世濟

乙酉 李沾

右都御史

洪武元年戊申

甲子 懷遠湯友恭 薦舉

乙巳 原武凌漢 舉秀才

辛未 萬泉袁泰 洪武辛未進士

癸酉 陽武解敏 洪武乙丑進士

乙亥 新繁王平 薦舉

丁丑 嚴震直 見前本年降御史

永樂元年癸未

甲申 吳中 見前九月

蕪湖杜智 舉文學乙巳

庚子 鄭州王彭 洪武丁卯鄉舉十二月

甲辰 進寶向瑄 洪武乙丑進士十月任

國權

部院

洪熙

宣德元年丙午

帳太康顧 佐建文致長丙進士正統丙辰

庚豐城熊 槩冒吳姓永樂辛卯進士

正統元年丙辰

丙咸寧陳 智永樂丙戌進士六月

辛酉王 文見前任

甲子陳 鑑見前任

卯王 翺四東軍務提督

巳俞士悅 見前任

巳沈固 督邊儲

巳楊善 署鴻臚寺

景泰元年庚午

王來 湖廣軍務總督

李實 永樂乙未進士十月陞巡撫丁丑十二月除

壬懷安洪 英永樂乙未進士五月陞鎮守山東十二月移鎮浙

癸吉水羅 通永樂壬辰進士七月

山陰王 暹永樂戊寅進士五月

國權

部院

百三

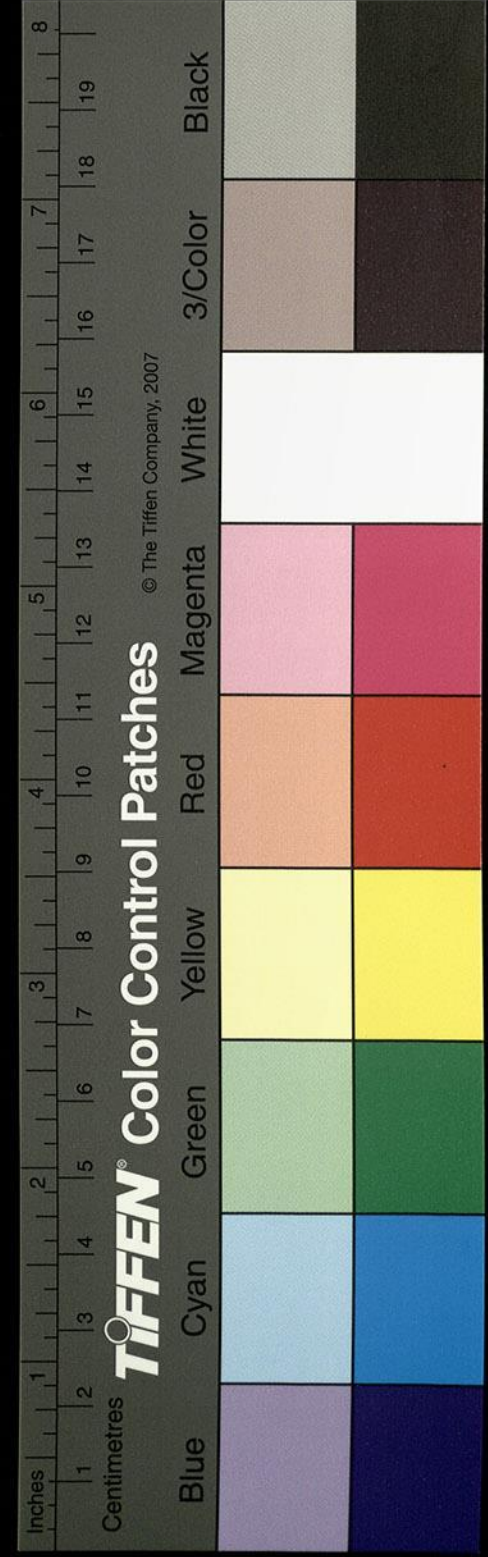

天順元年丁丑

丑丁 耿九疇 為江前三月任本年出

巳辛 李實 月見前七

成化元年乙酉

亥丁 林聰 見前辛卯十月巡撫大

丑巳 項忠 見前三月錄平滿俊功陞庚

巳 韓雍 十一月陞總督河南荆襄事

寅庚 王越 十二月陞總督兩廣

巳癸 董方 午見前十一月巡撫大任甲

午甲 余子俊 巡六月陞總督

未 胡拱辰 督十二月陞總督

王越 前見

申丙 陽城原 傑 十一月陞

酉丁 三原王 恕 巡四月陞仍

丑辛 戴縉 月見前正

丑辛 昌邑孫 洪 景泰甲戌進士四月陞巡

卯癸 李裕 月見前四

辰甲 桂陽朱 英 正統乙丑進士六月

國權

部院

百十四

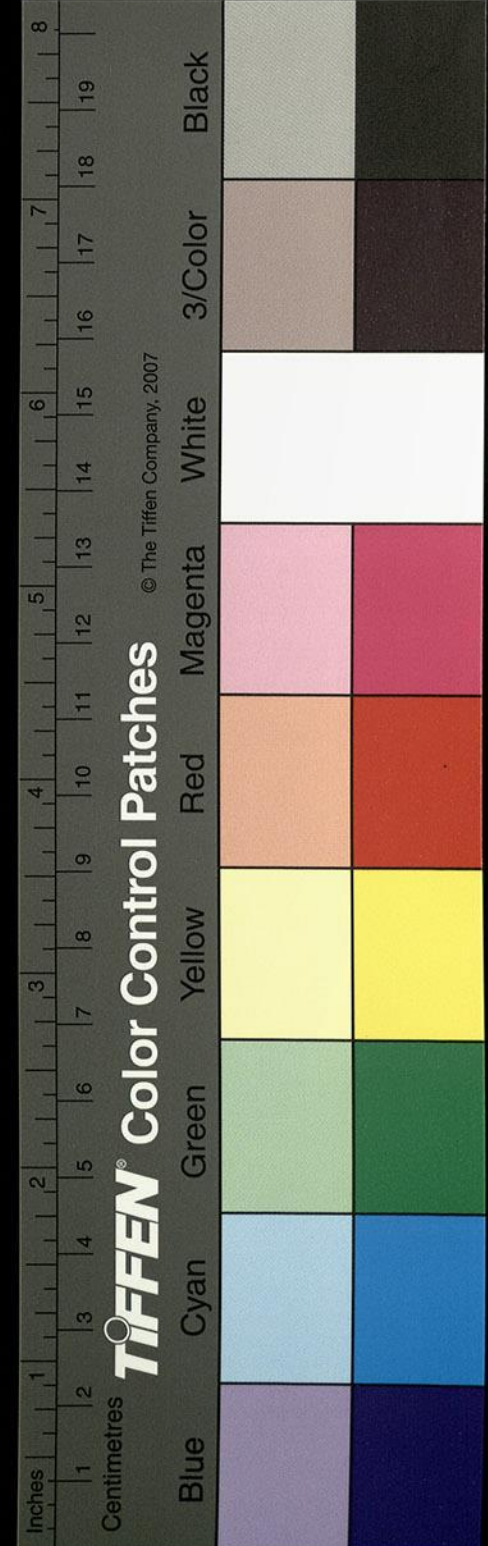

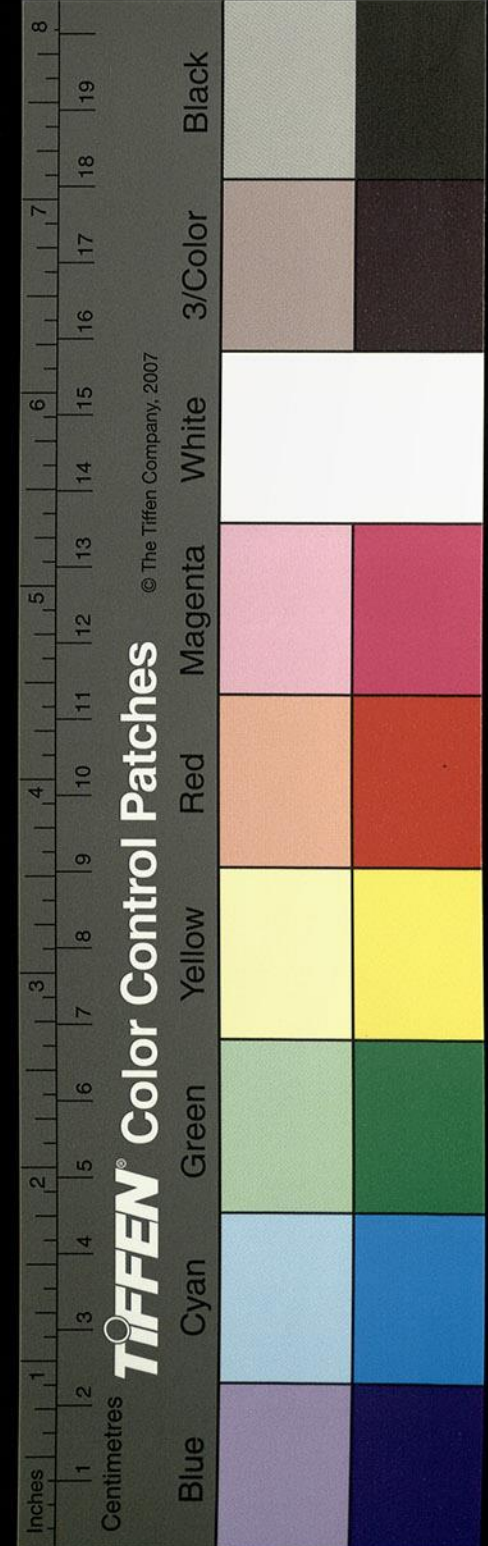

弘治元年戊申

乙 屠 瀟 見前七月引疾任 辛

乙 馬文升 督八月漕運 總

丙 淳安宋 旻 兩廣泰 辛未 進士 巡撫

丁 永新劉敷敏 景泰 辛未 進士 二月免

配 單縣秦 紘 督兩廣 亥 進士 二月致任 總

辛 白 昂 見前二月

辛 烏程閔 珪 督兩廣 總

甲 巴陵鄧廷瓚 巡撫 貴州 進士 六月總督 仍任

甲 華亭唐 珣 總督兩廣 乙卯 進士 十一月

丁 當塗李 蕙 總督漕運 已未 進士 八月任 卒

戊 鄆城侶 鍾

未 張敷華 督漕運 總

庚 王宗彞 見前九月

庚 餘姚史 琳 成化 丙戌 進士 六月

庚 華容劉大夏 督兩廣 總

壬 餘姚史 琳 丙寅 正

乙 屠 勳 見前九月

國權 部院

正德元年丙寅

丙寅通州衛熊繡 正月陸總督

丙寅劉大宇 二月陸總督

丙寅楊一清 七月陸總督

丙寅張憲 前見

丙寅應城陳金 十二月陸總督

辰張憲 十月

辰安陸劉洪 戊戌總督

巳廣寧衛文貴 八月進士

巳長樂林廷選 十二月陸總督

庚李士寶 戊戌陸巡撫

辛林俊 前見

辛定遠王鼎 申戌辛丑進士

辛陸完 二月陸

辛故城馬中錫 乙未進士

辛肅寧張泰 戊戌進士

辛張縉 九月陸

壬彭澤 二月陸

壬申 二月陸

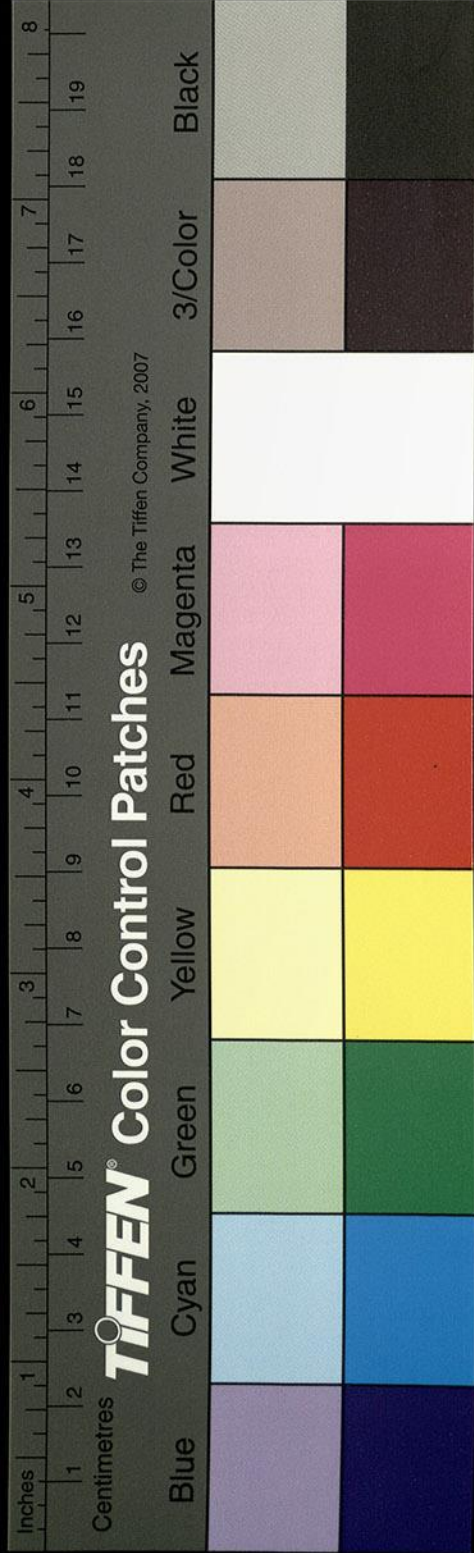

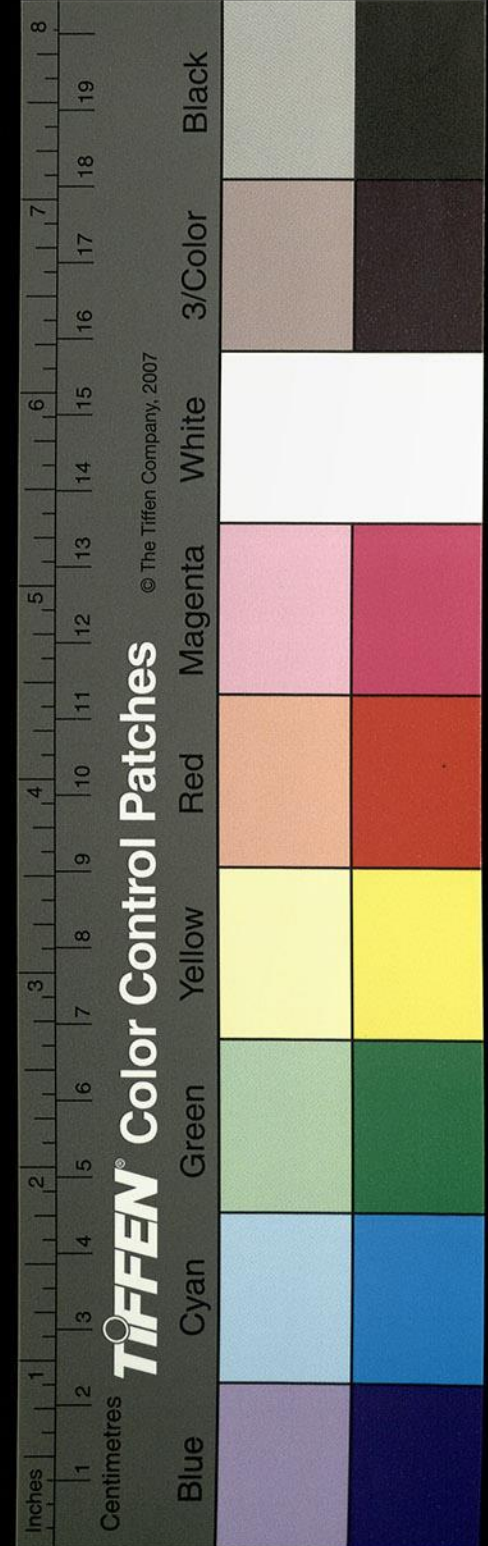

李士實 十月任 癸酉十月 致仕已卯七月 被誅

壬徐州陶 琰 十月陞 總督漕運 辛巳六月 復任 總漕

癸石 玠 見前 十月 陞總督漕運 辛巳六月 復任 總漕

戊甲 周 南 督兩廣 乙亥 進士 九月 致仕 總

戊甲 涿州 鄧 璋 制三邊 乙亥 進士 九月 致仕 總

戊甲 桐廬 俞 諫 弘治 庚戌 進士 七月 陞 巡撫 江西 起 總漕

乙沂州 王 璟 成化 壬辰 進士 乙亥 文登 叢 蘭 四月 陞 總督漕運

丑丁 宣城 張 綸 成化 甲戌 進士 六月 任 丙

丑丁 建安 楊 旦 總督 兩廣 陞

卯乙 內江 蕭 翀 七月 陞 提

巳辛 蕭山 張 嶺 五月 陞 總

嘉靖元年壬午

未癸 桐廬 俞 諫 弘治 庚戌 進士 八月 卒

未癸 梧州 所 吳 廷舉 十一月 陞 巡撫 應天

甲申 李 鉞 見前 六月 陞 總督 回院

酉乙 慈谿 姚 鎮 督兩廣 丁亥 六月 致仕 總

亥丁 伍文定 見前 十月 陞

亥丁 鄭 毅 七月 陞 總督漕運

國權

百七

訂吳江盛應期  
弘治癸丑九月進士  
七月陞總理河  
道戊子六月卒

丑 熊 浹  
見前任二

卯 辛 汪 鉉  
見前任十

申 丙 武進周 金  
進士五月陞  
總督漕運

酉 丁 毛伯温  
見前任正

酉 丁 九溪衛周 澈  
四月任

戌 王堯封  
見前任

庚 安州楊守禮  
正德辛未進士  
十二月陞總督  
三邊太子少保  
乙卯十二月卒

丑 辛 侯官蔡 經  
進士四月任  
仍提督兩廣

寅 壬 婺源潘 鑑  
五月陞  
木進士

辰 甲 句容王 晞  
月陞總督  
漕運進士十

巳 乙 石州張 珩  
總督三月陞  
仍邊

午 丙 榮昌俞茂堅  
二月陞總  
督漕運

午 丙 揭陽翁萬達  
七月進秩  
仍總督宣大  
還左都御史

未 丁 王以旂  
正月任

庚 餘姚魏有本  
正德辛巳進士  
三月任  
總督漕運

癸 濮州蘇 祐  
六月進秩  
總督宣大

甲 許 論  
十月進秩  
總督宣大

國權

頁六

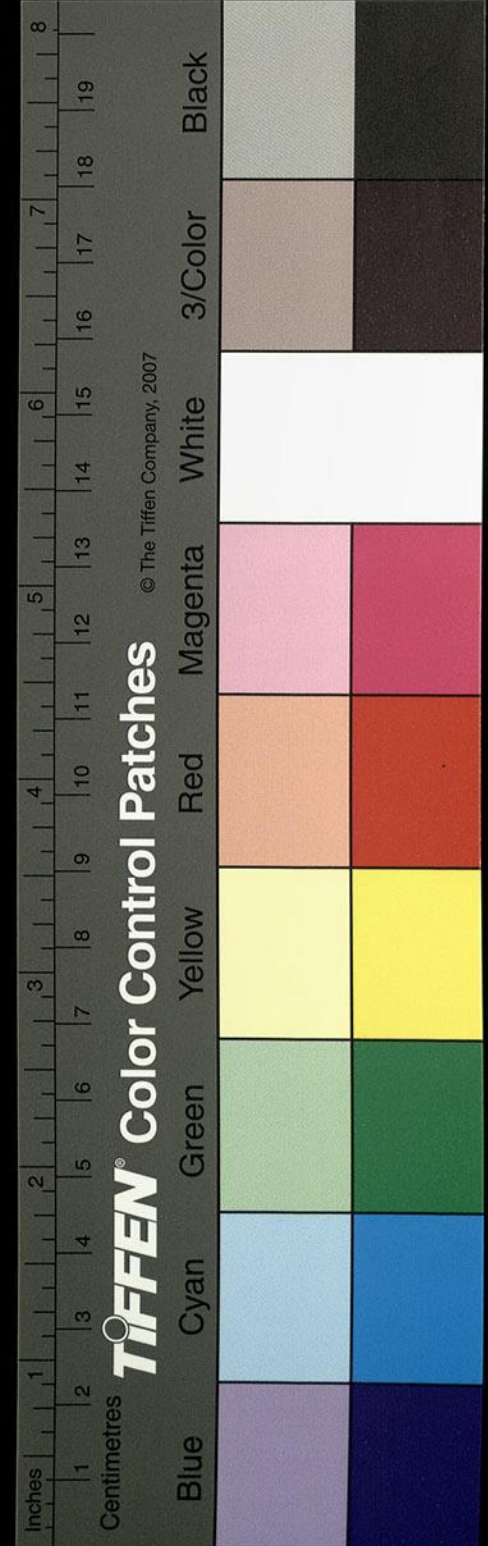



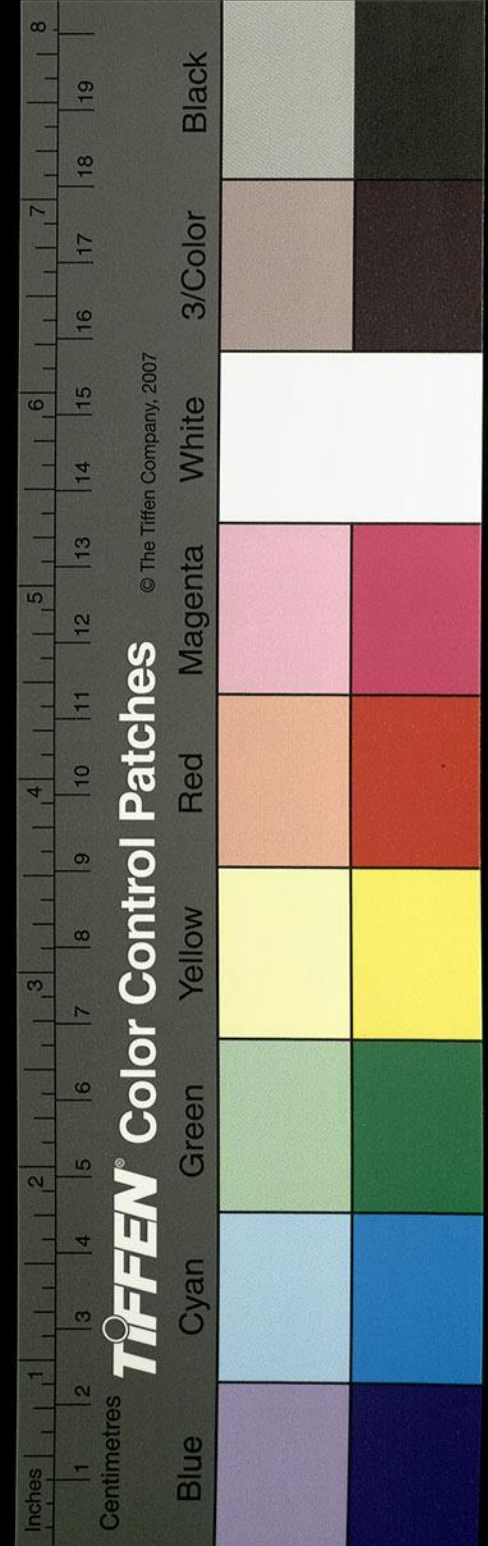

甲寅 侯官張經 十月改任總督浙直 乙卯 伏法

甲寅 蒲州楊博 十一月進秩

甲寅 賈應春 十二月進秩

乙卯 錦衣衛陳儒 五月進秩 丁巳 二月致任 漕運

乙卯 太倉王忬 嘉靖癸未進士 十一月伏法

丙辰 鄭曉 四月任協

丙辰 馮岳 十月陞總督川貴

丙辰 胡正憲 十一月陞總督浙直

丁巳 安福王學益 三月陞河道總督

丁巳 王誥 三月陞總督漕

壬戌 進賢張杲 十月陞提督兩

癸亥 孫植 二月任

癸亥 任邱郭乾 四月任總督三邊

癸亥 新昌呂光洵 十月陞總督三邊

癸亥 劍州趙炳然 十一月陞巡撫浙直

乙丑 懷安馬森 五月陞總督漕

隆慶元年丁卯

丁卯 石首王之誥 八月陞總督宣大 戊辰 三月

國權

部院

百九

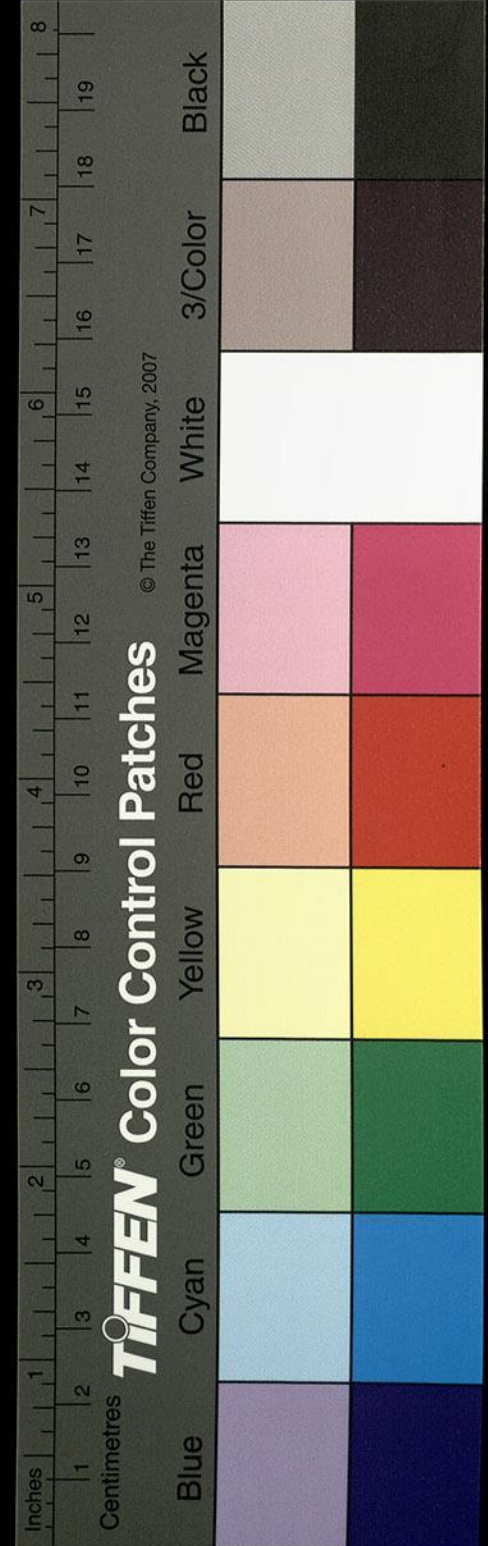

戊辰登州衛陳其學 三月任總督宣大

辰天津衛劉燾 十一月任總督兩廣

巳蒲州王崇古 四月任總督三邊

庚宜黃譚綸 十月任協理戎政

午滄州戴才 十二月任總督三邊

未新建李遷 五月任總督三邊

萬歷元年癸酉

酉癸 殷正茂 四月任總督兩廣

酉癸 灘縣劉應節 月任總督薊遼

酉癸 石茂華 月任總督三邊

子丙 楊兆 任十月

丑丁 太倉凌雲翼 以兩廣總督進秩

丑丁 肥鄉張學顏 一月任協理戎政

丑丁 真定梁夢龍 二月任總督三邊

寅戊 潘季馴 月任總督河漕進士

辰庚 婺源江一麟 嘉靖癸丑進士 月任總督漕運

未癸 趙錦 兵部尚書改兼 院事七月任

未癸 莆田郭應聘 月任總督兩廣進士

國權部院

巳泰州安蕭大亨 嘉靖壬戌進士 二月  
 巳歸善葉夢熊 嘉靖壬戌進士 四月  
 巳萬泉賈仁元 嘉靖壬戌進士 十月  
 壬宣城徐元泰 嘉靖乙丑進士 十月  
 壬故城周世選 十月任總儲進士  
 壬重慶蹇達 政士寅十一進士 四月復任  
 辛 李戴 士八月任進 陝西七  
 庚安肅鄭洛 月任經畧 陝西七  
 巳 溫純 任總儲九月進士 六月  
 巳 潘季馴 月任總督 河進士 四月  
 亥肥鄉張國彥 月任總督 薊進士 四月  
 丙曲周一鶚 月以薊遠總督 進士 五月  
 甲巴縣劉世曾 嘉靖壬戌進士 九月  
 甲 王廷瞻 六月任總督 進士  
 未連江吳文華 嘉靖丙辰進士 十月  
 未長治邵光先 一月任總督 進士 十月  
 未銅梁張佳胤 陞管兵部 左侍郎 二月  
 未紫陽魏學曾 三月任總儲 進士

壬重慶蹇達 政士寅十一進士 四月復任  
 辛 李戴 士八月任進 陝西七  
 庚安肅鄭洛 月任經畧 陝西七  
 巳 溫純 任總儲九月進士 六月  
 巳 潘季馴 月任總督 河進士 四月  
 亥肥鄉張國彥 月任總督 薊進士 四月  
 丙曲周一鶚 月以薊遠總督 進士 五月  
 甲巴縣劉世曾 嘉靖壬戌進士 九月  
 甲 王廷瞻 六月任總督 進士  
 未連江吳文華 嘉靖丙辰進士 十月  
 未長治邵光先 一月任總督 進士 十月  
 未銅梁張佳胤 陞管兵部 左侍郎 二月  
 未紫陽魏學曾 三月任總儲 進士

國權

部院

百二十一

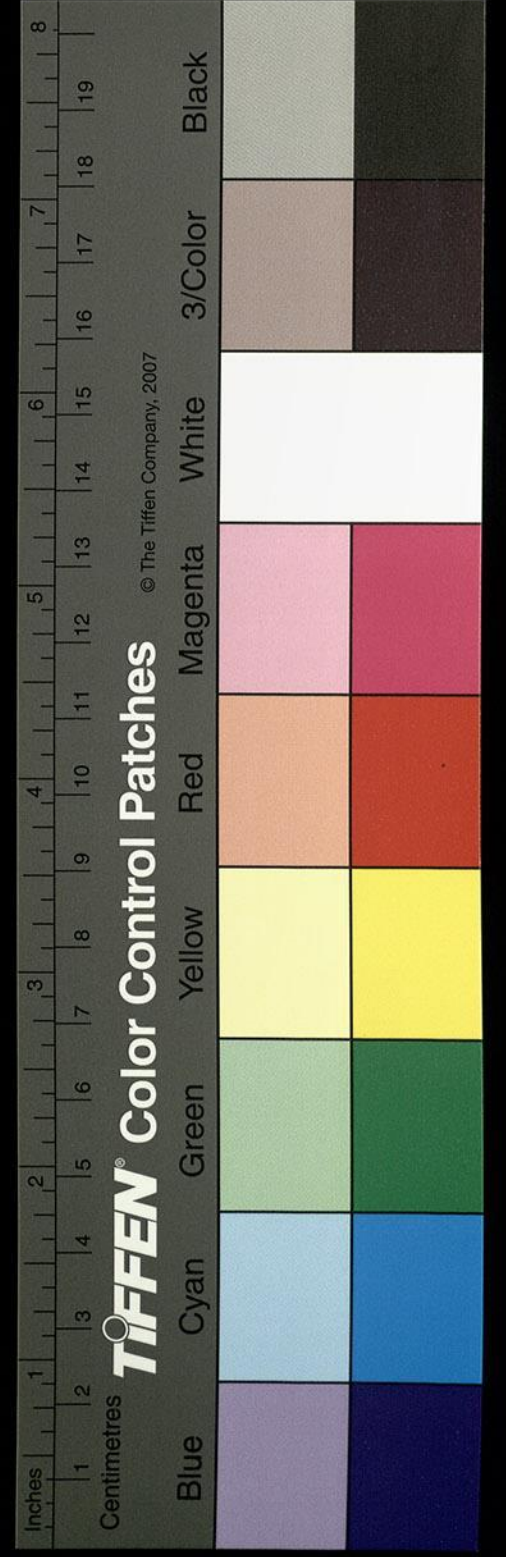

甲錢塘宋應昌 嘉靖乙丑進士九 月以東征進秩	乙任邱李汶 嘉靖壬戌進士 四月總督三邊	乙嘉興沈思孝 隆慶戊辰進士 政甲申八月罷 辛亥九月任協 理戎	乙益都邢玠 隆慶戊辰進士 遠進秩復進士 以太總督薊	丙通州顧養謙 嘉靖乙丑進士 協理戎政甲辰 正月卒	丙南昌徐作 士十月任進 進	丁解州李春先 隆慶戊辰進士 巡撫進秩十二 月致以延	丁通州陳大科 隆慶辛未進士 兩廣進秩十一月 卒總督	戊掖縣趙煥 嘉靖壬戌進 士八月任進	戊廣平王世揚 總督進秩乙亥 十二月協理戎 政大	己威縣賈待問 以陝西巡撫進 秩四月	庚長垣李化龍 以川貴總督進 秩二月	庚祥符楊時寧 以寧夏巡撫進 秩九月	辛長泰戴燿 兩總督進秩太 子四月以廣	辛晉江陳周葛 以雲南巡撫進 秩七月	辛餘干李頤 壬寅四月長進 秩十一月任總 河	壬偏頭所萬世德 嘉靖辛未進士 總督進秩九月 卒	甲任邱徐三畏 以甘肅巡撫進 秩四月
-----------------------------	---------------------------	--	------------------------------------	-----------------------------------	---------------------	------------------------------------	------------------------------------	-------------------------	----------------------------------	-------------------------	-------------------------	-------------------------	--------------------------	-------------------------	--------------------------------	----------------------------------	-------------------------

國權

部院

百三

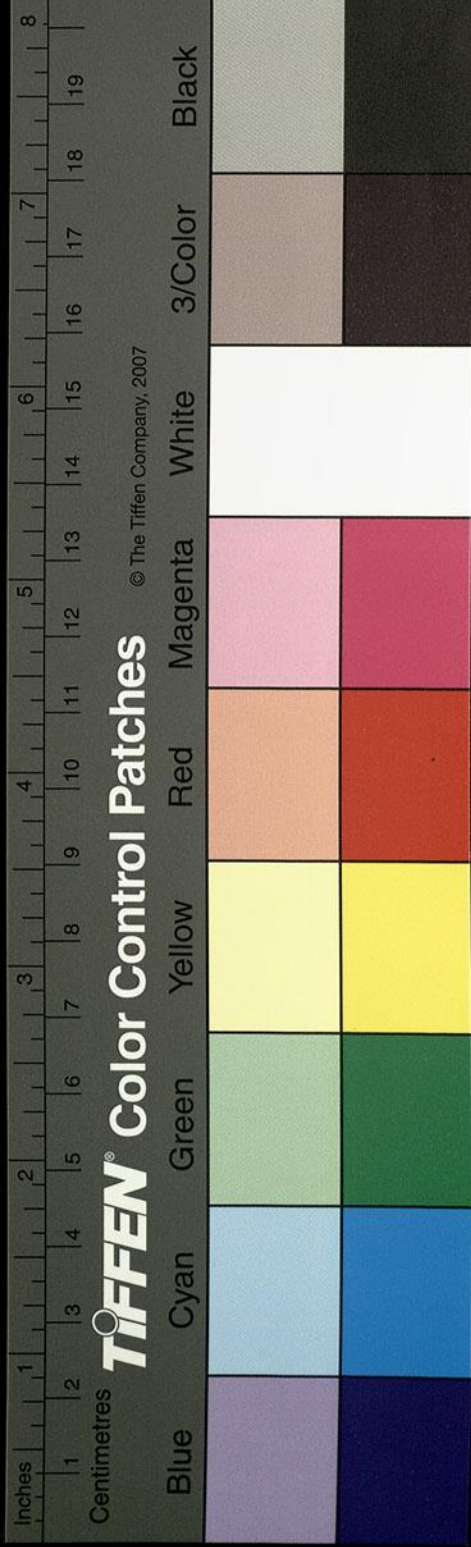

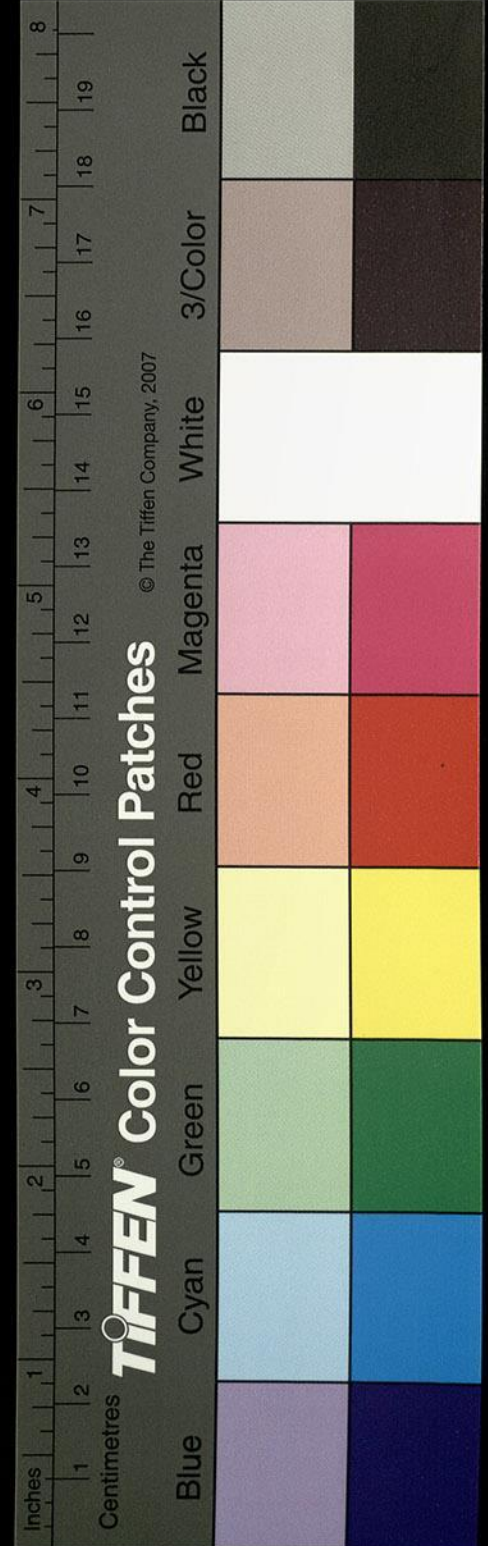

甲泰和郭子章 以貴州 戊辰 進士 十月

丙大興趙 楫 以遼東 辛未 進士 八月

戊巴縣楊 芳 西巡撫 丁丑 進士 二月 以廣

申渭南孫 瑞 八月 任總督 進士

己長洲顧其志 以總督 辛未 進士 五月

酉內江馬鳴鑾 督改兵部 甲戌 進士 九月 以宣大總

庚即墨黃嘉善 月任總督 甲戌 進士 三月

戊商邱楊 鎬 月任 遼東 庚辰 進士 六月

酉南昌涂宗濬 以宣大總督 進士 八月

壬耀州王 國 以保定 丁丑 進士 二月

丙定海薛三才 以總督 丙戌 進士 二月

丁東陽許弘綱 月任總督 庚辰 進士 三月

戊 吳崇禮 以宣大總督 進士 四月

戊商邱楊 鎬 一月任經 署遼東

天啟元年辛酉

癸 畢自嚴 以天津督 餉進士 十月

癸 朱燮元 月以川貴 總督進士 十一月

丁陽城李春茂 士八月 甲戌 進士

國權 部院



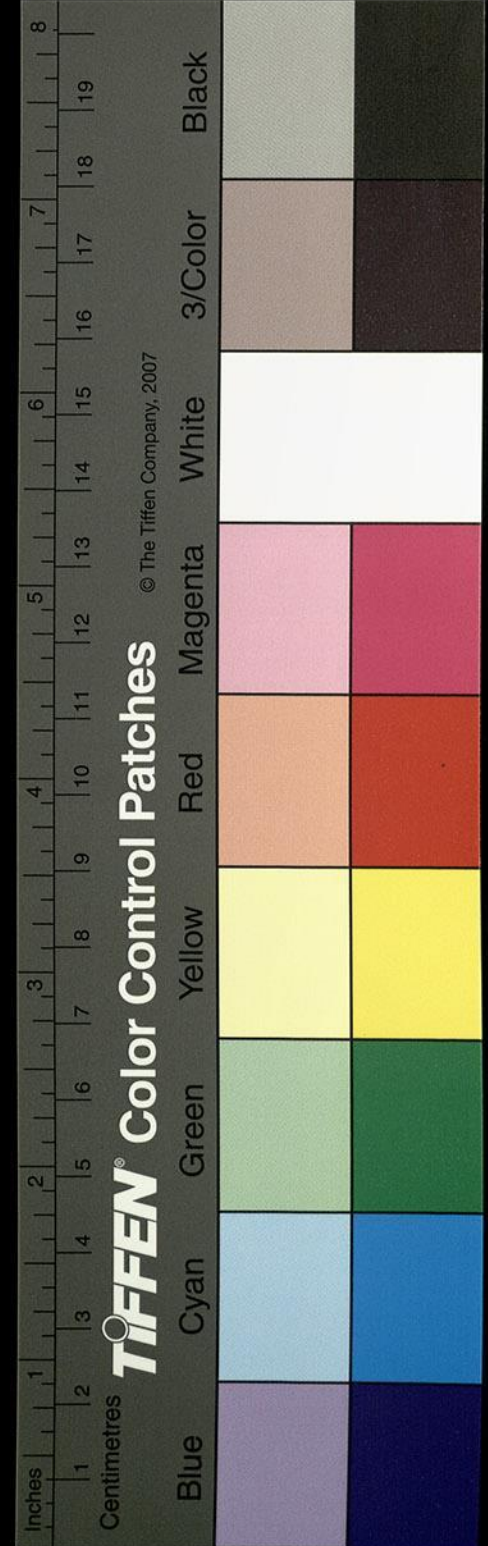

丁卯 故城田 吉  
嘉靖壬戌進士八月傳陸

丁卯 張鳳翼 一月總督薊遼  
進士十

丁卯 王應豸 撫順天  
已進士三月論死  
巡

崇禎元年戊辰

辰戌 王之望 月任總督三邊  
進士六

巳巳 武陵楊 鶴 萬歷甲辰三月總督三邊  
進士

庚午 王之采 任管兵部右侍郎事  
進士三月

甲戌 史永安 萬歷癸丑任管兵部右侍郎事  
進士二月

戊辰 方一藻 月任遠東巡撫  
進士二

辛巳 傅淑訓 七月任催餉  
進士

甲申 黎玉田 士二月任  
進

南京都察院左都御史

永樂元年癸未

甲辰 張本 見前南京兵部尚書兼掌院事

天順元年丁丑

丁丑 蕭維楨 見前二

戊寅 鹿邑軒 輓 永樂甲辰進士九月任仍總督  
儲甲申三月任南院五月卒

庚辰 臨漳石 濮 見前貢士成化元年卒  
致任已丑又二月卒

國權

弘治元年戊申

辛封邱黃 紱 見前十二月任 癸丑八月卒

正德元年丙寅

卯高郵陳 玉 弘治癸丑進士 四月任 壬午丙戌四月卒

嘉靖元年壬午

乙酉 聶賢 前見

右都御史

蕪湖杜 智 永樂甲辰進士

洪熙

乙巳 向寶 見前九月任 宣德戊申四月致仕

宣德

巳酉 熊 槩 前見

景泰

庚寧都陳 勉 永樂丙戌進士 二月任 癸酉十一月卒

辛未 江陵張 純 十月任

成化

乙酉 周 瑄 四月任 總督糧儲

甲午 林 聰 見前六月任 兼提督操江

國權 部院

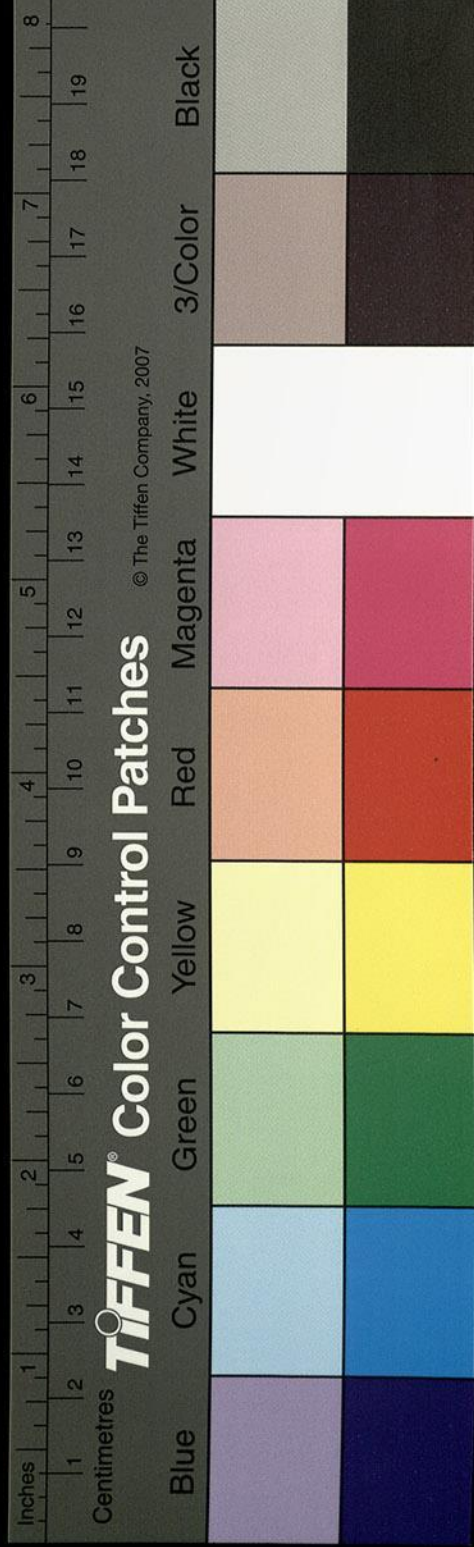



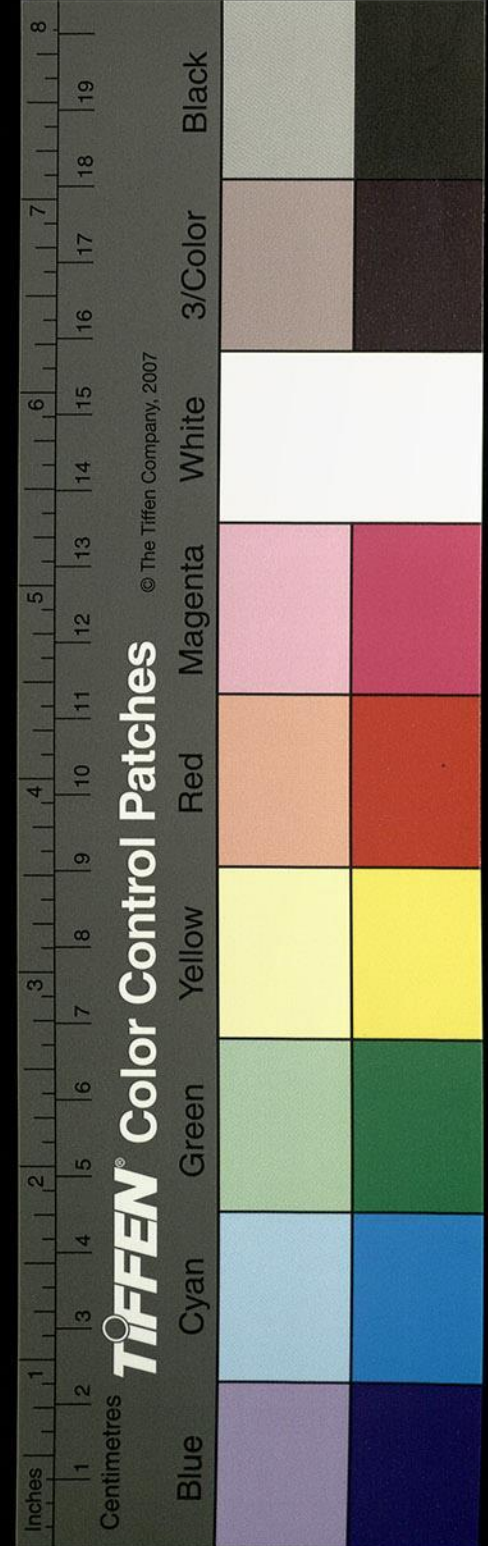

丁酉 王 恕 泰 八月任兼 贊軍務

甲辰 李 裕 六月任

丙午 屠 瀟 總督兩廣 進士 九月任 戊申二月回北院

弘治

癸丑 華亭 張 悅 十月任

乙卯 巴陵 鄧廷瓚 五月任

丙辰 翟 瑄 正月任

庚申 陳 道 九月任

辛酉 張 敷 華 十一月任

乙丑 江寧 金 澤 九月任 丙戌 致任 癸酉 七月任 辛

正德

丙寅 高 銓

丙寅 道州 熊 繡 成化 乙丙 戌 進 十一月任

丁卯 洪 鍾 五月任

丁卯 歷城 張 萬 成化 乙未 進 八月任 辛

長 洪 鍾

長 王 鑑 之 月 陸 未 任 進 刑 部 正

長 順德 張 泰 成化 丙戌 進 士 二月任

國權

部院

百文

巳癸 王 軌 月見前正  
 丑 萬 鐘 辰見前十一月  
 丑 懷慶何 塘 癸卯治九月  
 戌丙 江寧張 琮 丑弘治五月  
 申甲 張 嶺 月見前九  
 癸 鄒 文 盛 前見  
 壬 安福王懋中 月成致贈太子少保 月任  
 壬 崔 文 奎 月見前二  
 壬 楊 旦 前見  
 嘉靖 子丙 洪 遠 月見前正  
 亥乙 鄧 庠 月見前十  
 戌甲 黃 珂 月見前四  
 申壬 戈 瑄 月見前七  
 未辛 李 士 實 十一月任進  
 庚午 安陸劉 洪 月成任乙亥戌二進月卒  
 巳 張 憲 任庚午正月進士致任月  
 辰 吳 文 度 任十月

嘉靖

國家圖書館, NATIONAL CENTRAL LIBRARY TAIWAN, R.O.C.



子甲	亥癸	酉辛	申庚	未己	巳丁	卯乙	寅甲	丑癸
孫植	張舜臣	趙大祐	盧勳	王鈺	蔡雲程	當塗倪嵩	王學益	吳鵬
前見	前見	前見	前見	前見	前見	嘉靖乙丑進士	前見	前見
	前六	前七	前九	前四	前六	五月致仕	前十	前十一

子壬	亥辛	戌庚	亥丁	午丙	卯癸	亥己	戌戊	巳癸
周延	當塗端廷赦	歐陽必進	劉訥	韓邦奇	王以旂	胡訓	黃岩王	周用
進士	正德三月辛巳進	前見	前見	前見	前見	前見	弘治壬戌進士	前見
進士	進士	前四	前十	前五	前五	前	九月卒	前

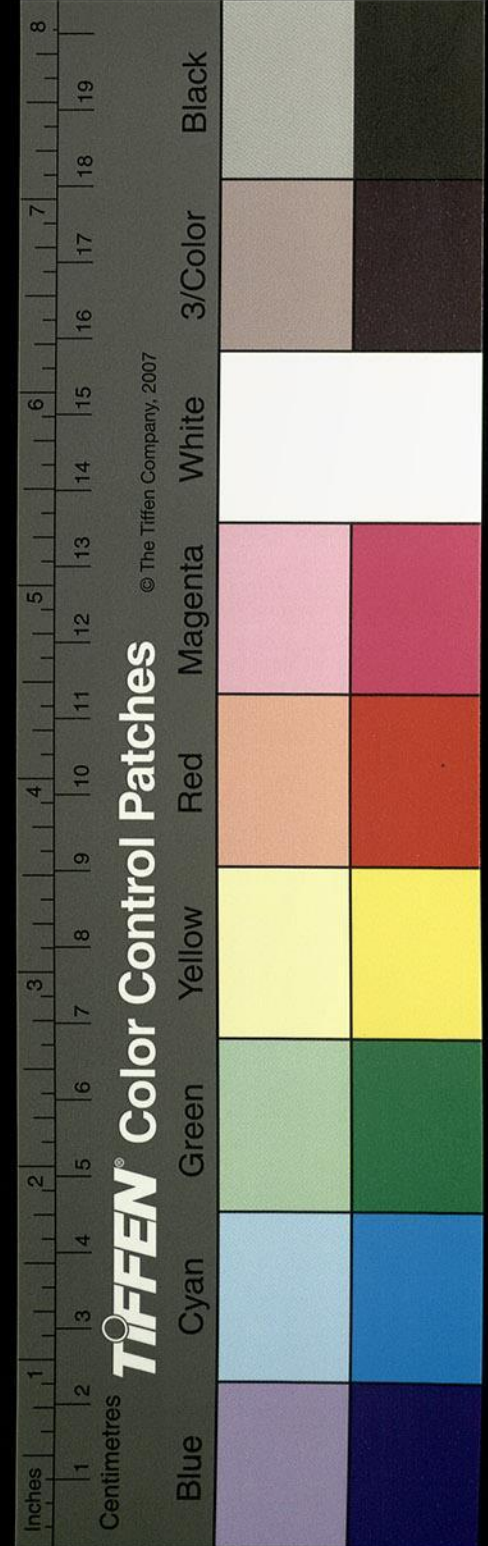

隆慶

卯丁 郭宗臯 見前五

卯丁 林雲同 見前十

巳巳 趙炳然 見前三  
任六月卒

巳巳 曹邦輔 見前八

庚午 扶溝劉自強 見前甲辰  
任進士

庚午 曹亨 見前五

庚午 巴陵謝登之 見前丁未  
任進士

壬申 張瀚 見前正

壬申 涇陽魏學曾 嘉靖癸丑  
任進士

萬歷

壬申 沔陽傅頤 嘉靖甲辰  
任進士九月任

癸酉 戴才 署右都御史  
進士九月任以兵部尚書

甲戌 趙錦 見前六

乙亥 吳百朋 見前六

丁丑 汪宗伊 見前二

丙子 鍾祥曾省吾 嘉靖丙辰  
任進士

丁丑 應城李幼滋 見前九月  
任進士嘉

國權 部院

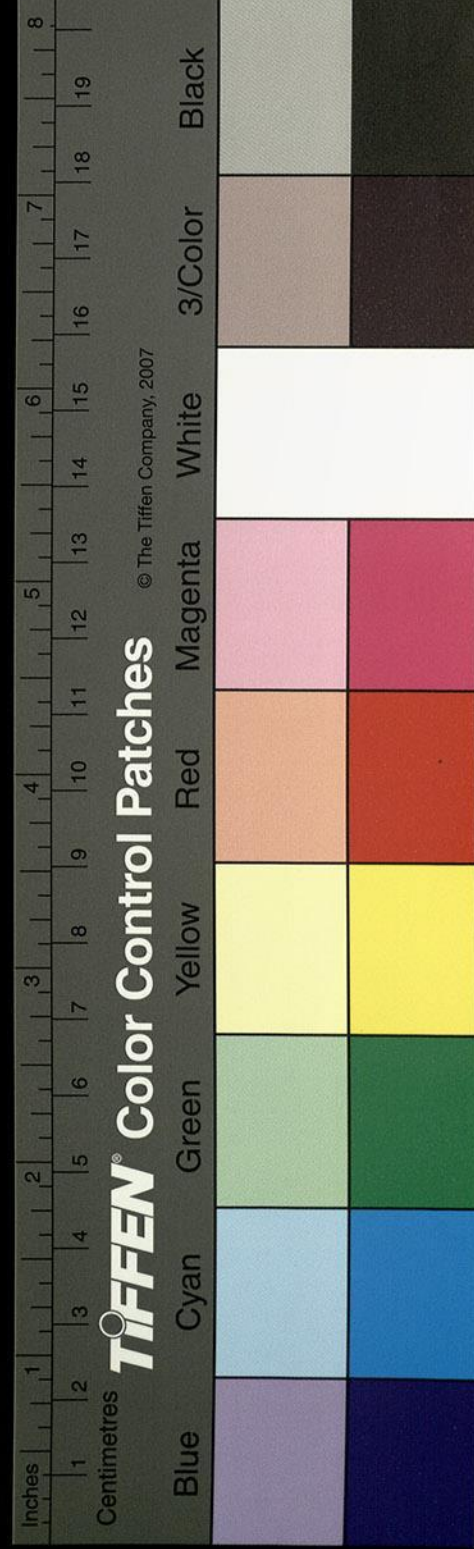

丑丁 王好問 前見

汪文盛 前見

卯蒲圻謝鵬舉 嘉靖癸丑進士十一月任庚辰四月致

辰庚 陳瑞 任四月

辰庚 劉斯潔 見前九月

巳辛 劉堯誨 見前十

未癸 進賢熊汝達 嘉靖甲辰進士九月

未癸 孟縣劉思問 嘉靖壬戌進士

未癸 郭應聘 見前十 甲長洲袁洪愈 嘉靖丁未進士 見前正月任

申壬 襄城辛自脩 嘉靖丙戌進士八月任

丙瓊山海 瑞 嘉靖己酉鄉舉二月卒

亥丁 麻城耿定向 嘉靖丙辰進士十一月任

丑巳 富平孫丕揚 嘉靖壬辰進士十月任

辰壬 餘姚陳有年 嘉靖壬戌進士十月任

巳癸 掖縣趙煥 嘉靖壬戌進士五月

午甲 安邑楊一魁 嘉靖壬戌進士二月任

未乙 胡執禮 嘉靖壬戌進士二月任

未乙 楊成 嘉靖壬戌進士九月任

國權 部院

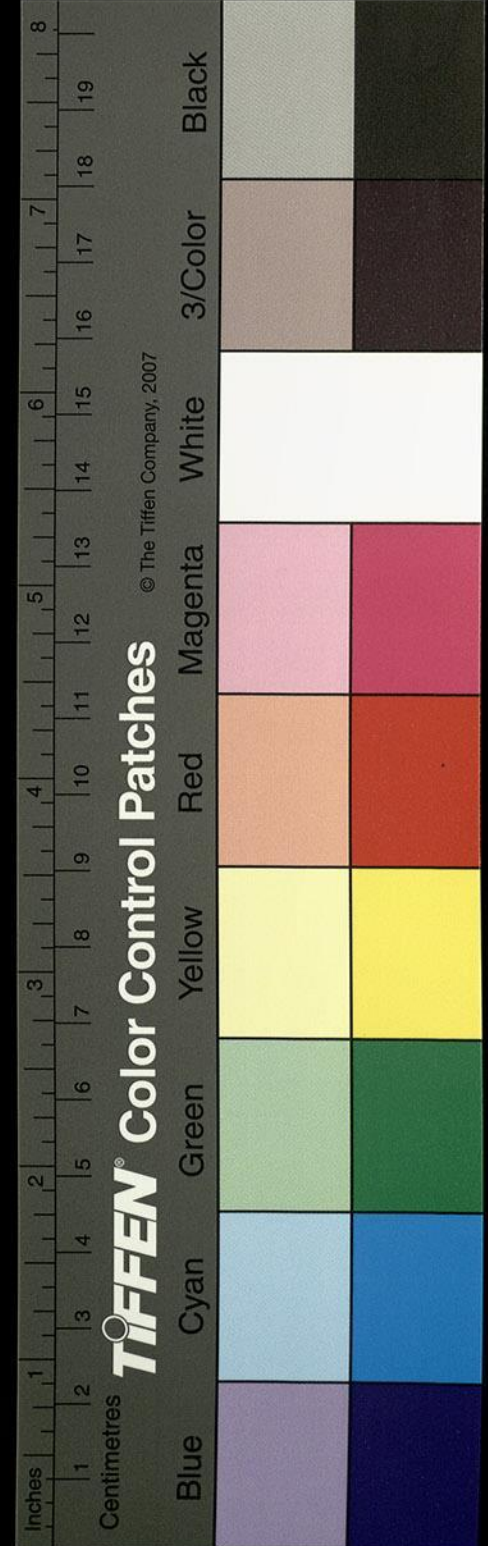

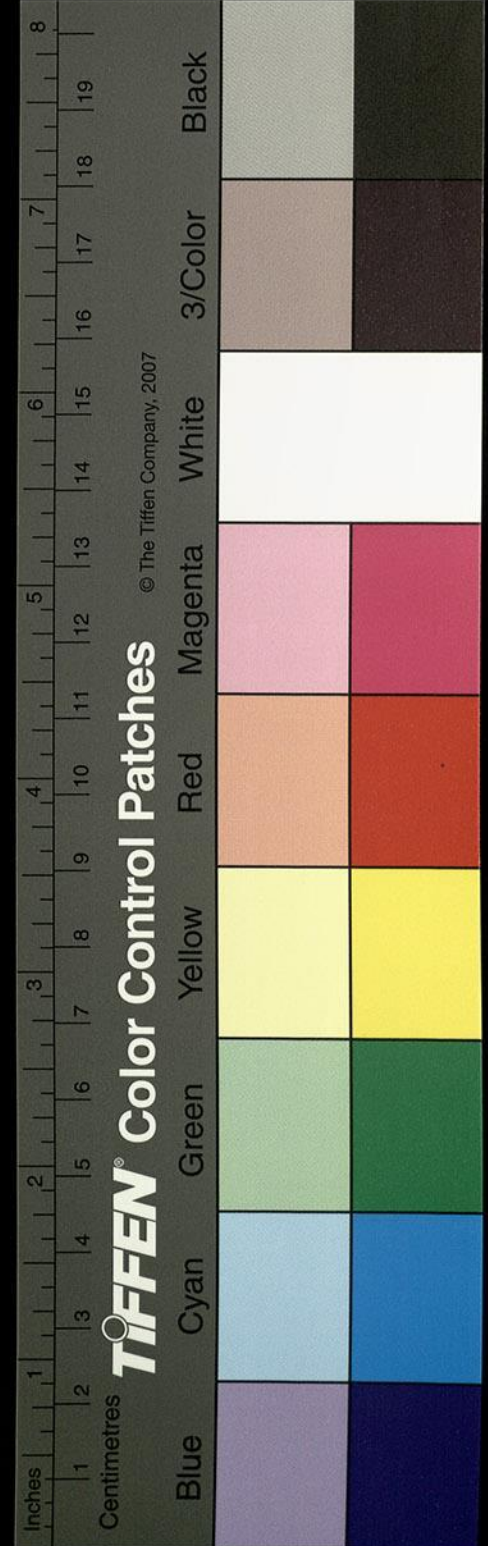

天啟元年辛酉

乙未 金壇王 樵 嘉靖丁未進士 九月卒 贈  
 辛丑 餘干李 頤 隆慶戊辰進士 六月任  
 甲辰 餘姚孫 鑛 萬曆甲戌進士 十月任  
 巳酉 歸安沈子木 嘉靖乙未進士 九月卒  
 庚戌 長洲顧其志 隆慶辛未進士 九月卒  
 乙卯 龍溪蔡應科 隆慶戊辰進士 六月任  
 丁巳 平原宋 任 隆慶辛未進士 四月任 已  
 申庚 何祥熊 士 八月任 進 太子少保

崇禎元年戊辰

酉辛 祁伯裕 士 七月任 進  
 子甲 馮從吾 士 正月任 進  
 子甲 曹于汴 嘉萬曆壬辰進士 十月任  
 丑乙 畢自嚴 士 三月任 進  
 周洪學 戊辰九月罷

辰戌 陳于廷 士 十月任 進  
 辛未 張延登 士 五月任 進  
 丁丑 莊欽鄰 士 三月任 進  
 國權 部院

已鄒平張延登 士十月任 進  
 未陽城張慎言 士三月任 進

國家圖書館, NATIONAL CENTRAL LIBRARY, TAIWAN, R.O.C.

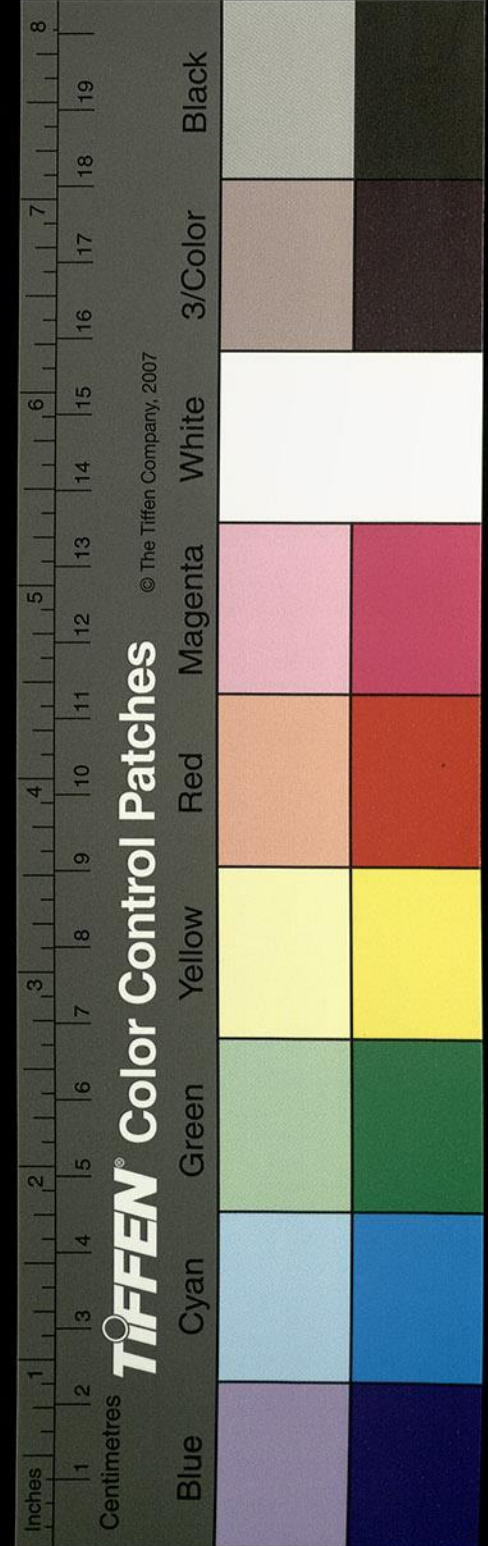

甲科

洪武辛亥科

會元仁和俞友仁

狀元金谿吳伯宗

洪武乙丑科

會元分宜黃子澄

狀元建陽丁顯

榜新塗練子寧  
探花仁和花綸

按衡州府志安仁鄧偉奇洪武十八年乙丑會試第一上

親製廷試策問以丁顯第一偉奇次之俱授翰林脩撰偉

國權 甲科

國家圖書館, NATIONAL CENTRAL LIBRARY, TAIWAN, R.O.C.

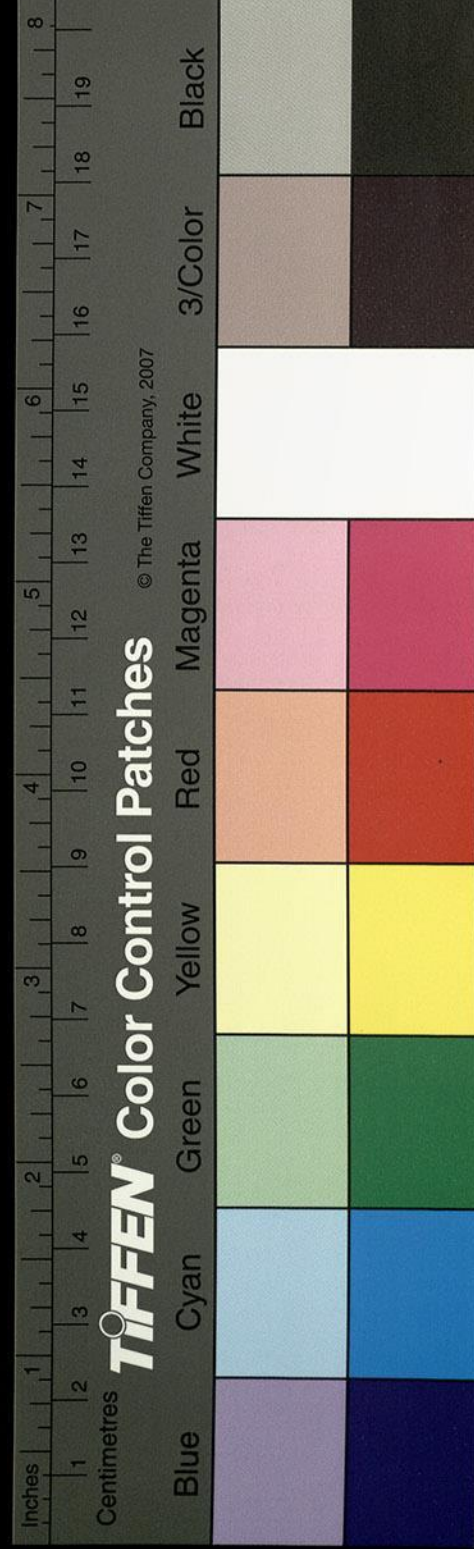



奇天資秀異博洽穎敏善屬文尤長於詩第二甲馬京為  
編修吳文為檢討三甲楊靖為庶吉士蹇瑤為中書舍人  
或以練安黃子澄為是科恐未深攷云又見廖道南楚紀

洪武戊辰科

會元常熟施顯

狀元襄陽任亨泰

洪武辛未科

會元貴池許觀

狀元貴池許觀

洪武甲戌科

會元鳳翔彭德

狀元定海張信

洪武丁丑科

會元泰和宋琮

狀元閩縣陳郊

後榜狀元武城韓克忠

建文庚辰科

會元崇仁吳溥

眼榜閩縣唐震  
花探寧海盧原質

眼榜宣化張顯宗  
花探邵武吳言信

眼榜真寧景清  
花探奉化戴德彜

眼榜泰和尹昌隆  
花探山陰劉諤

眼榜長清王恕  
花探樂平焦勝

國權 甲科

二

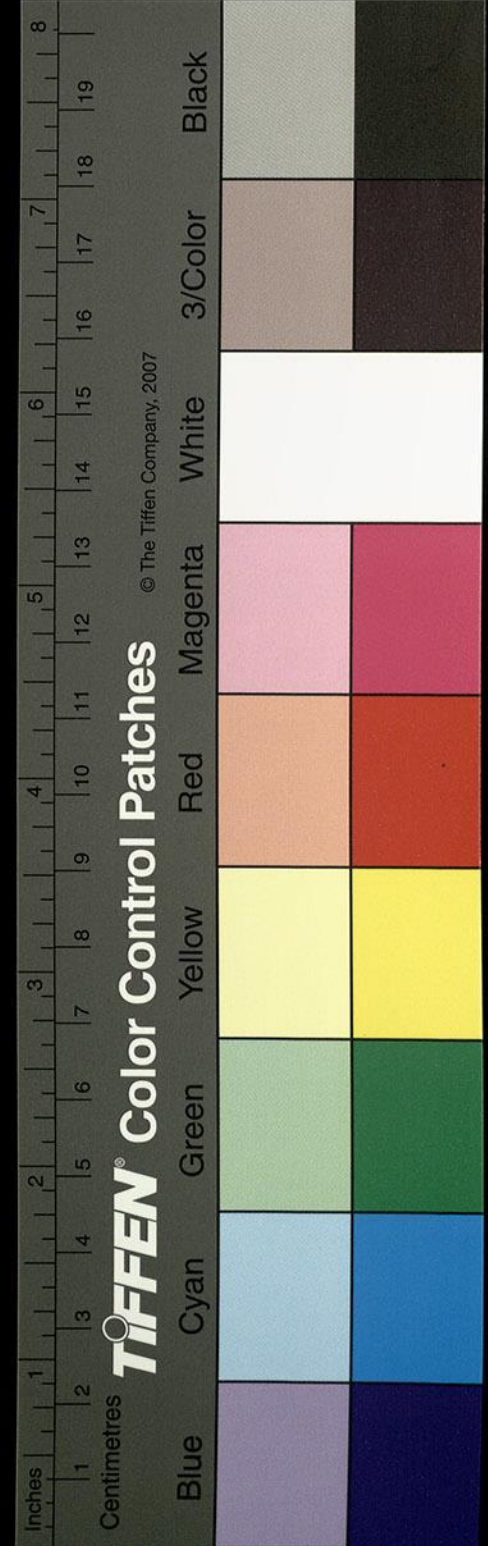

狀元吉水胡廣

榜眼吉水王良  
探花廬陵李貫

永樂甲申科

會元泰和楊相

狀元永豐曾榮

榜眼吉水周述  
探花吉水周孟簡

永樂丙戌科

會元永豐朱縉

狀元莆田林環

榜眼長樂陳全  
探花永豐劉素

永樂己丑科

會元臨海陳璣

榜眼定遠苗衷  
探花莆田黃暘

狀元廬陵蕭時中

永樂壬辰科

會元閩縣林誌

狀元長樂馬鐸

榜眼閩縣林誌  
探花諸暨王鈺

永樂乙未科

會元懷安洪英

狀元泰和陳循

榜眼南靖李貞  
探花閩縣陳景著

永樂戊戌科

會元高郵董璘

國權

甲科

三

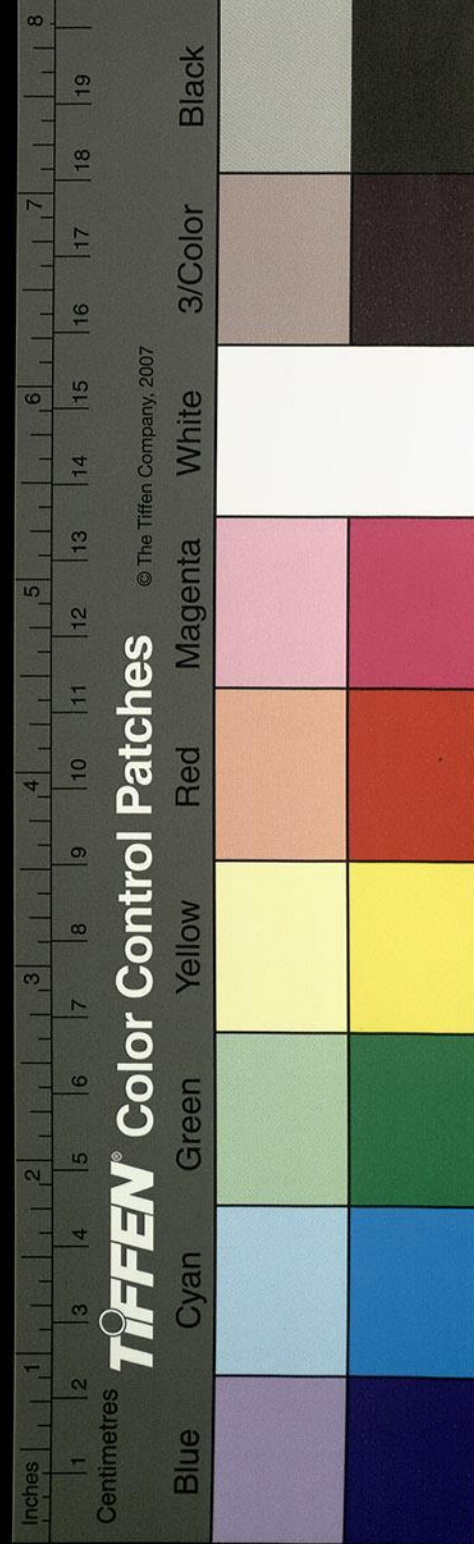

狀元長樂李 騏

榜眼安福劉 江  
探花吉水鄧 珍

永樂辛丑科

會元莆田陳 中

狀元泰和曾鶴齡

榜眼開州劉 矩  
探花監利裴 綸

永樂甲辰科

會元臨海葉 思

狀元無為邢 寬

榜眼宛平梁 裡  
探花豐城孫曰恭

宣德丁未科

會元黃巖趙 鼎

狀元臨朐馬 愉

榜眼天台杜 寧  
探花龍溪謝 璉

宣德庚戌科

會元青田陳 詔

狀元長樂林 震

榜眼建安龔 錡  
探花莆田林 文

宣德癸丑科

會元萬安劉哲

狀元寧晉曹 鼎

榜眼連江趙 恢  
探花永豐鍾 復

正統丙辰科

會元永新劉定之

國權 甲科

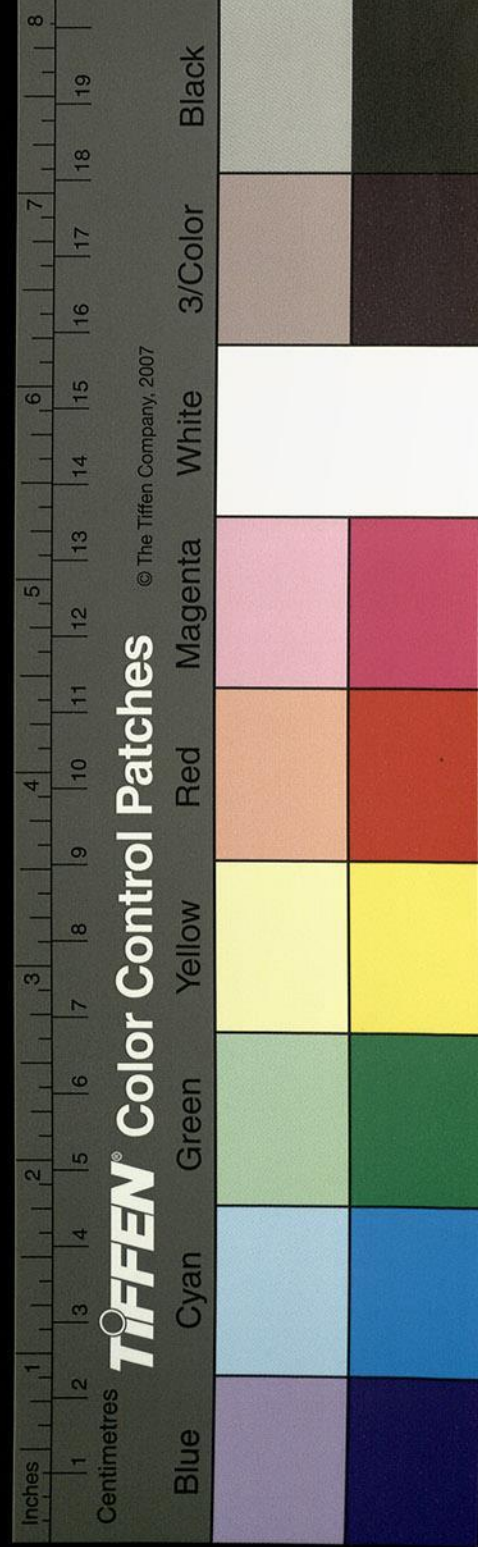

狀元永嘉周旋

榜廬陵陳文  
探花永新劉定之

正德統己未科

會元咸寧楊昂

榜咸寧楊昂  
探花上元倪謙

正統壬戌科

會元桐廬姚夔

榜秀水呂原  
探花蘭州黃諫

狀元吉水劉儼

正統乙丑科

會元淳安商輅

榜長寧周洪謨  
探花寶雞劉俊

正統戊辰科

會元溇縣岳正

榜永新劉昇  
探花武進王慎

狀元安福彭時

景泰甲戌科

會元安福彭華

榜宜興徐溥  
探花武進徐轄

狀元杞縣孫賢

天順丁丑科

會元吉水夏積

國權 甲科

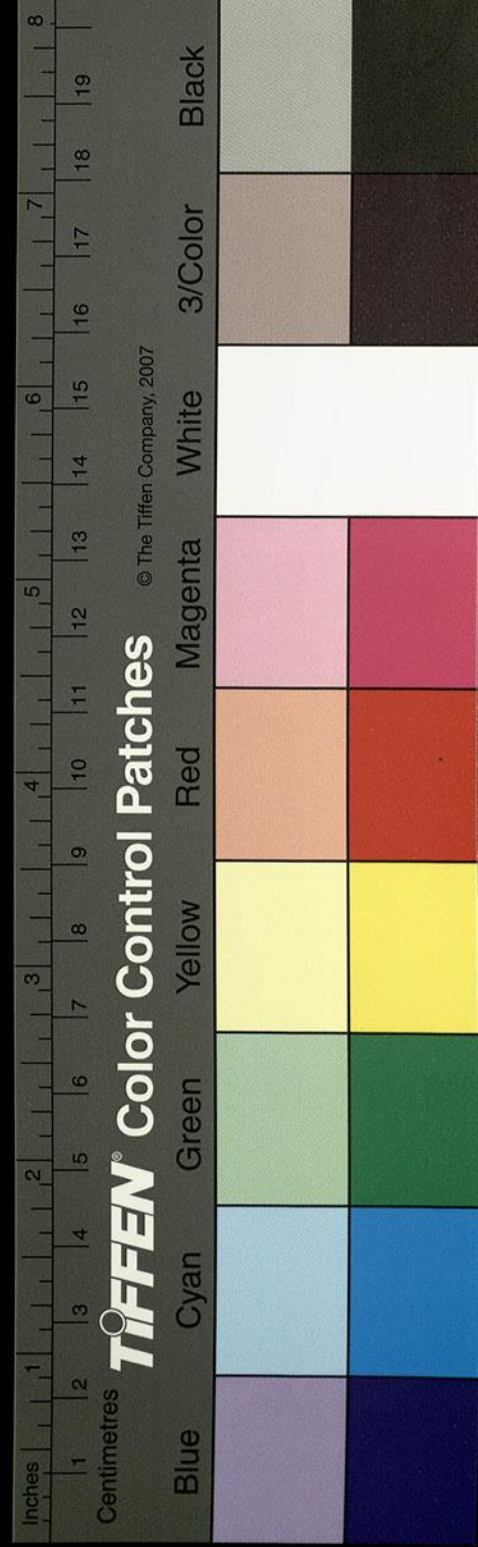

狀元華容黎淳

榜眼金谿徐瓊  
探花烏程陳秉忠

天順庚辰科

會元臨海陳選

廣東左布政使 謚恭愍

狀元新建王一夔

改姓謝

榜眼長亭李永通

探花仁和鄭環

天順甲申科

會元崑山吳鈇

狀元吉吉彭教

榜眼崑山吳錢

探花泰和羅璟  
改陸姓

成化丙戌科

會元蘭谿章懋

狀元永豐羅倫

榜眼休寧程敏政  
探花武進陸簡

成化己丑科

會元丹徒費閻

狀元南城張昇

榜眼華亭丁浦  
探花寧都董越

成化壬辰科

會元長洲吳寬

狀元長洲吳寬

榜眼安福劉震  
探花莆田李仁傑

成化乙未科

會元吳縣王鏊

國權 甲科

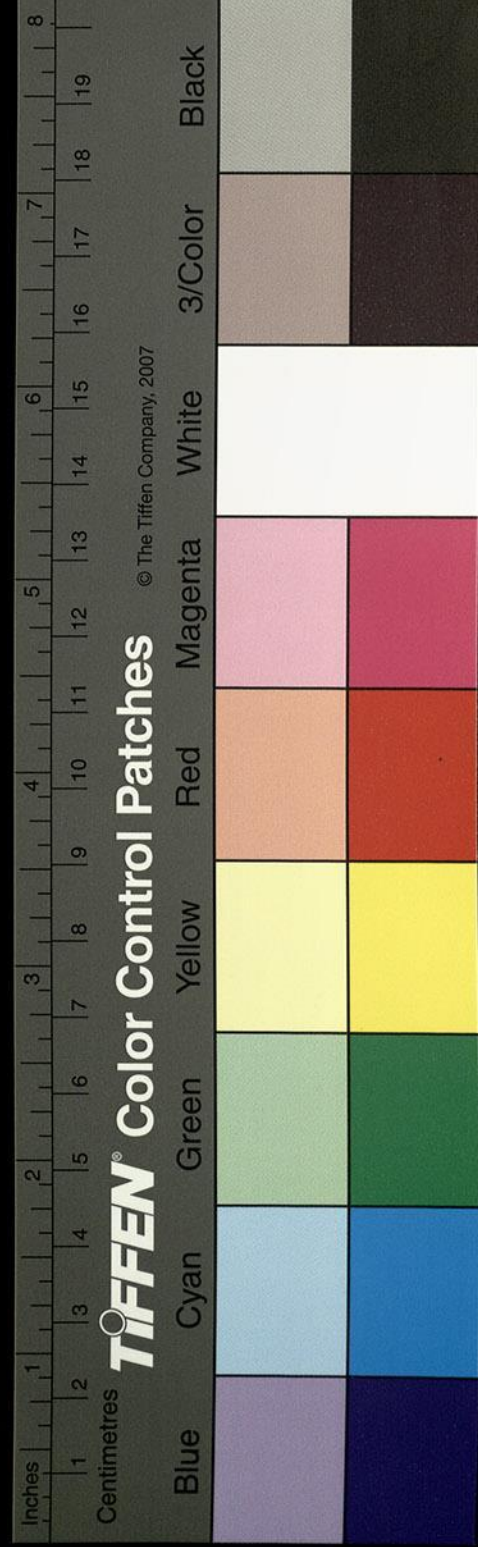

狀元餘姚謝遷

榜眼安福劉戩  
探花吳縣王鏊

成化戊戌科

會元順德梁儲

狀元泰和曾彥

榜眼鄞縣楊守陞  
探花泰和曾追

成化辛丑科

會元吳江趙寬

狀元餘姚王華

榜眼餘杭黃珣  
探花清平張天瑞

成化甲辰科

會元泰州儲瓘

狀元錢塘李旻

吏部右侍郎

榜眼南宮白  
探花歷城王敕

成化丁未科

會元樂平程楷

狀元鉛山費宏

榜眼巴縣劉春  
探花番禺徐瑞

弘治庚戌科

會元華亭錢福

狀元華亭錢福

榜眼東莞劉存業  
探花丹徒靳貴

弘治癸丑科

會元弋陽汪俊

國權 甲科

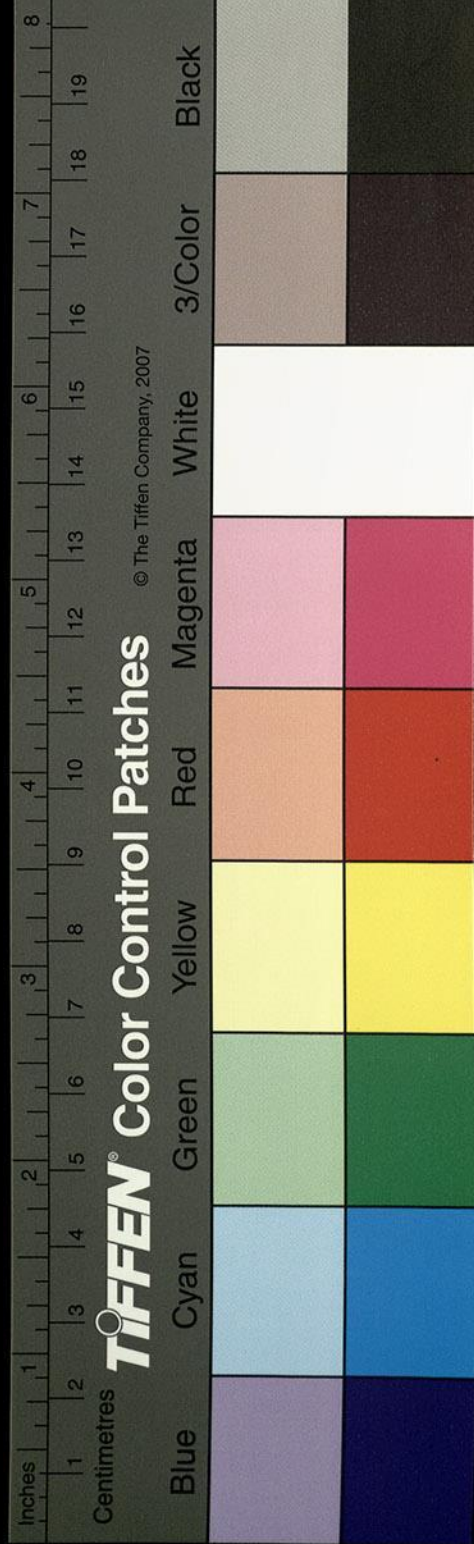

狀元崑山毛澄

榜眼吉水徐穆  
探花泰和羅欽順

弘治丙辰科

會元宛平陳瀾

狀元崑山朱希周

榜眼永嘉王瓚  
探花宛平陳瀾

弘治己未科

會元南海倫文叙

狀元南海倫文叙

榜眼襄垣劉龍  
探花鄆縣豐熙

弘治壬戌科

會元景陵魯鐸

狀元武功康海

榜眼餘姚孫清  
探花濮州李廷相

弘治乙丑科

會元會稽董玘

狀元崑山顧鼎臣

榜眼會稽董玘  
探花餘姚謝丕

正德戊辰科

會元仁和邵銳

狀元高陵呂柟

榜眼儀真景暘  
探花莆田戴大賓

正德辛未科

會元安福鄒守益

國權 甲科

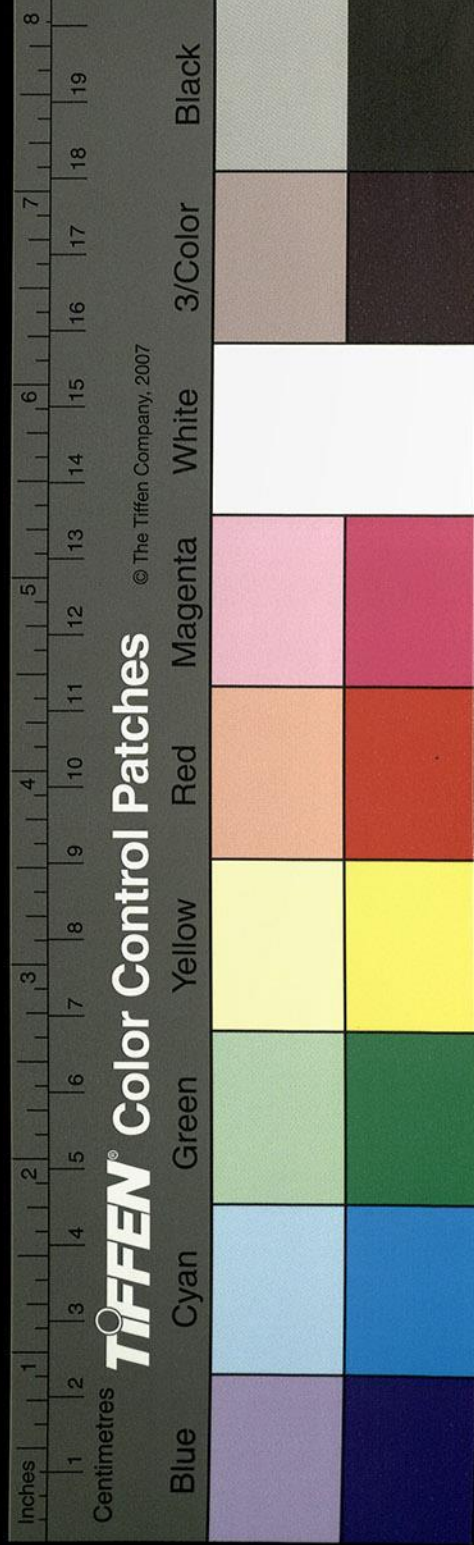

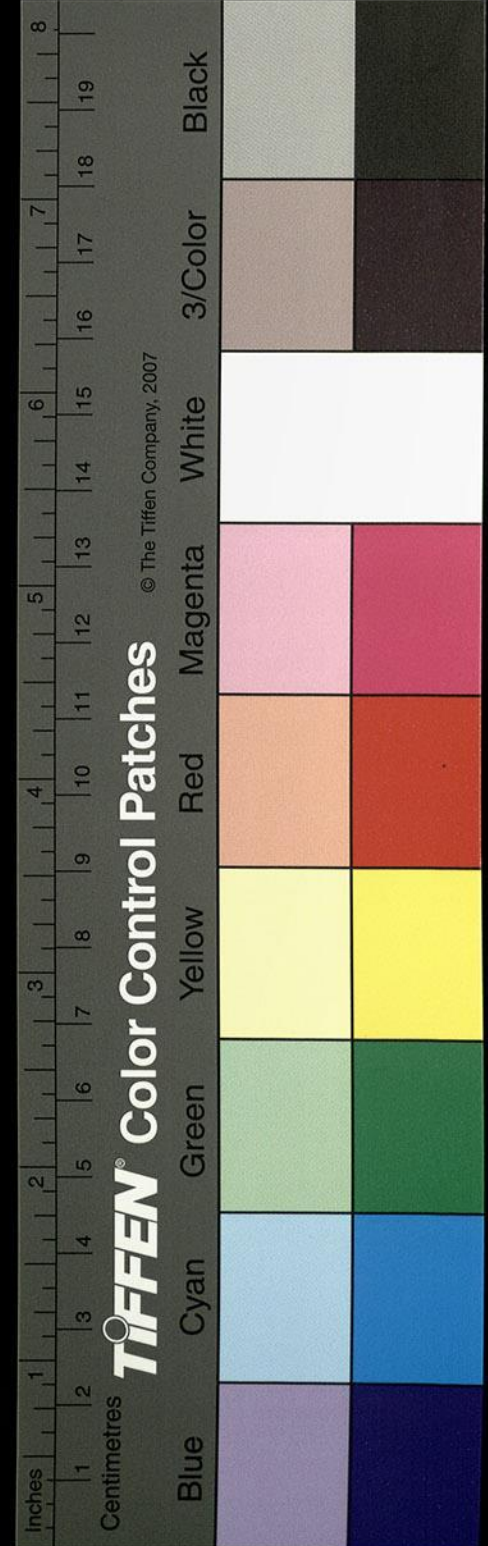

狀元新都楊慎  
眼榜安福鄒守益  
花探鄞縣余本

正德甲戌科

會元南海霍韶

狀元歙縣唐臯  
眼榜嘉定蔡昂  
花探貴谿黃初

正德丁丑科

會元南海倫以訓

狀元進賢舒芬  
眼榜南海倫以訓  
花探海門崔桐

正德庚辰科

會元茶陵張治

狀元固安楊維聰  
眼榜鄞縣陸鈇  
花探鉛山費懋中

嘉靖癸未科

會元樂安李舜臣

狀元慈谿姚涑  
眼榜祥符王教  
花探華亭徐階

嘉靖丙戌科

會元平涼趙時春  
院巡撫山西都察院右僉都御史

狀元懷安龔用卿  
眼榜固安楊維傑  
花探泰和歐陽衢

嘉靖己丑科

會元武進唐順之

國權 甲科



狀元吉水羅洪先

榜眼永康程文德

探花遂寧楊名

嘉靖壬辰科

會元泰州林春

狀元海陽林大欽

榜眼汾州孔天胤

探花羅江高節

嘉靖乙未科

會元上元許穀

狀元餘姚韓應龍

榜眼餘姚孫陸

探花高安吳山

嘉靖戊戌科

會元慈谿袁煇

榜眼泰和羅珵

探花慈谿袁煇

狀元錢塘茅瓚

嘉靖辛丑科

會元華亭林樹聲

陸改姓

狀元同衛沈坤

榜眼新昌潘晟

探花龍江邢一鳳

嘉靖甲辰科

會元常熟瞿景淳

吏部右侍郎謚文懿

狀元臨海秦鳴雷

榜眼常熟瞿景淳

探花無錫吳情

嘉靖丁未科

會元餘姚胡正蒙

國權 甲科

十

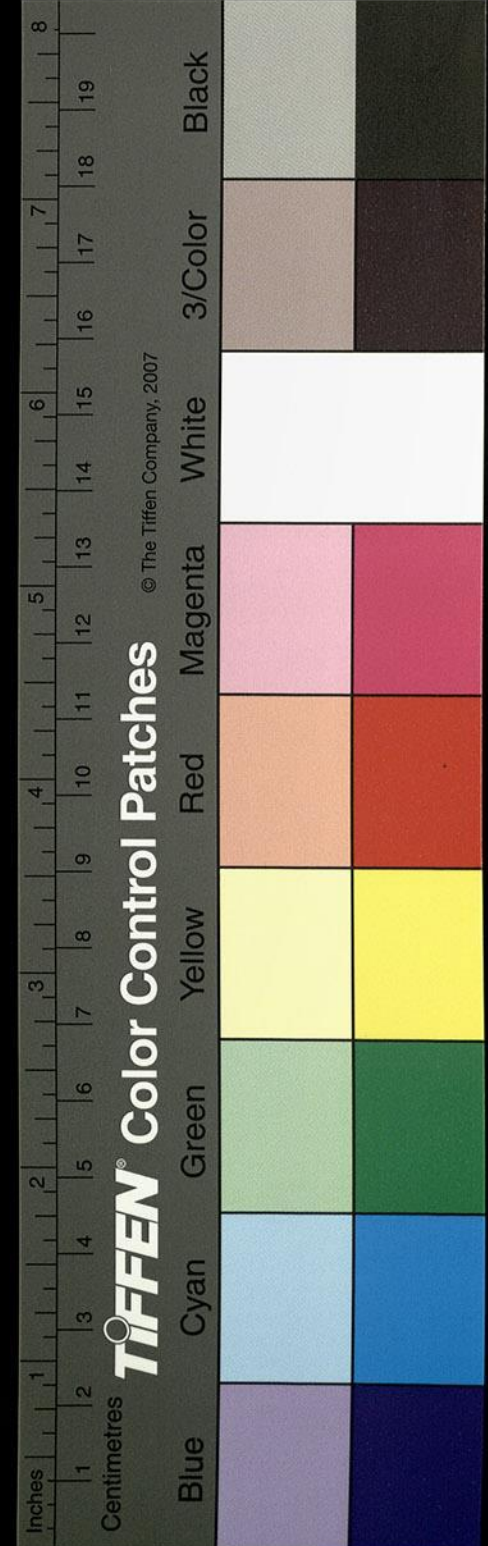

狀元興化李春芳

榜新喻張春  
探花餘姚胡正蒙

嘉靖庚戌科

會元南安傅夏器

狀元蘭溪唐如楫

榜鄱陽吳全和  
探花鄞縣呂調陽

嘉靖癸丑科

會元金壇曹大章

狀元閩縣陳謹

榜金壇曹大章  
探花烏程溫應祿

嘉靖丙辰科

會元浮梁金達

狀元山陰諸大綬

榜會稽陶大臨  
探花浮梁金達

嘉靖己未科

會元三河蔡茂春

狀元清河丁士美

榜餘姚毛惇元  
探花漳浦林士華

嘉靖壬戌科

會元太倉王錫爵

狀元吳縣徐時行

榜太倉王錫爵  
探花歙縣余有丁

嘉靖乙丑科

會元南昌陳棟

國權 甲科

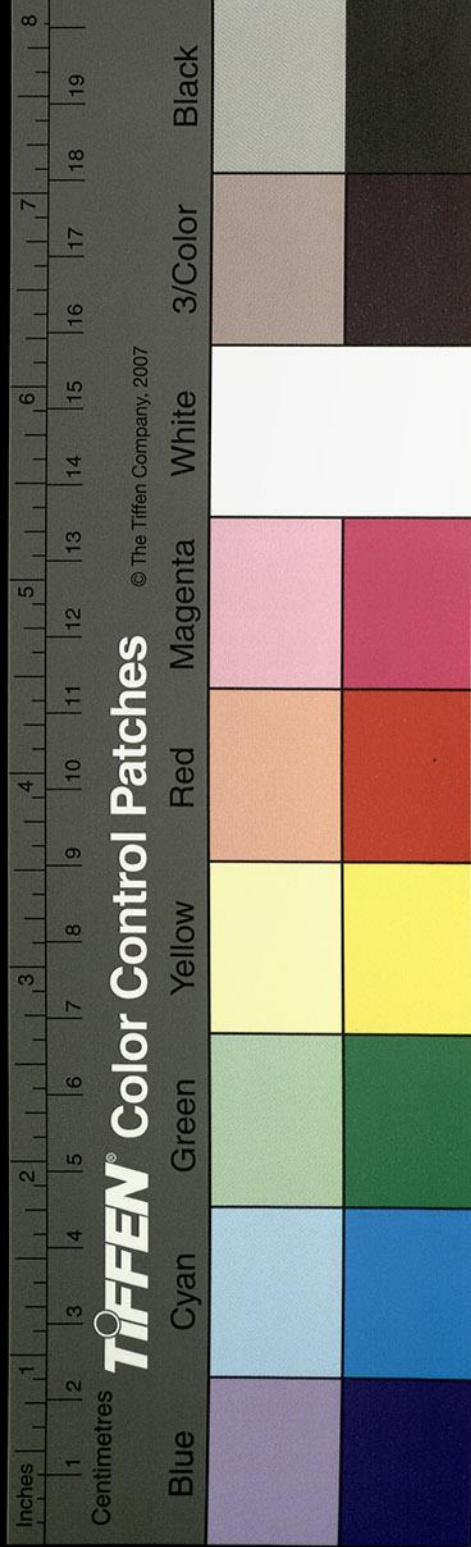

狀元烏程范應期

榜眼嘉善李自華

探花南昌陳棟

隆慶戊辰科

會元大田田一儁

狀元會稽羅萬化

榜眼晉江黃鳳翔

探花蘭谿趙志臯

隆慶辛未科

會元新建鄧以讚

狀元山陰張元忬

榜眼蘄州衛劉城

探花新建鄧以讚

萬曆甲戌科

會元餘姚孫鑛

狀元無錫孫繼皋

榜眼慈谿王應遴

探花江寧余孟麟

萬曆丁丑科

會元秀水馮夢禎

狀元宣城沈懋學

榜眼江陵張嗣修

探花臨武曾朝節

萬曆庚辰科

會元漢陽蕭良有

狀元江陵張懋脩

榜眼漢陽蕭良有

探花華州王廷謨

萬曆癸未科

會元晉江李廷機

國權 甲科

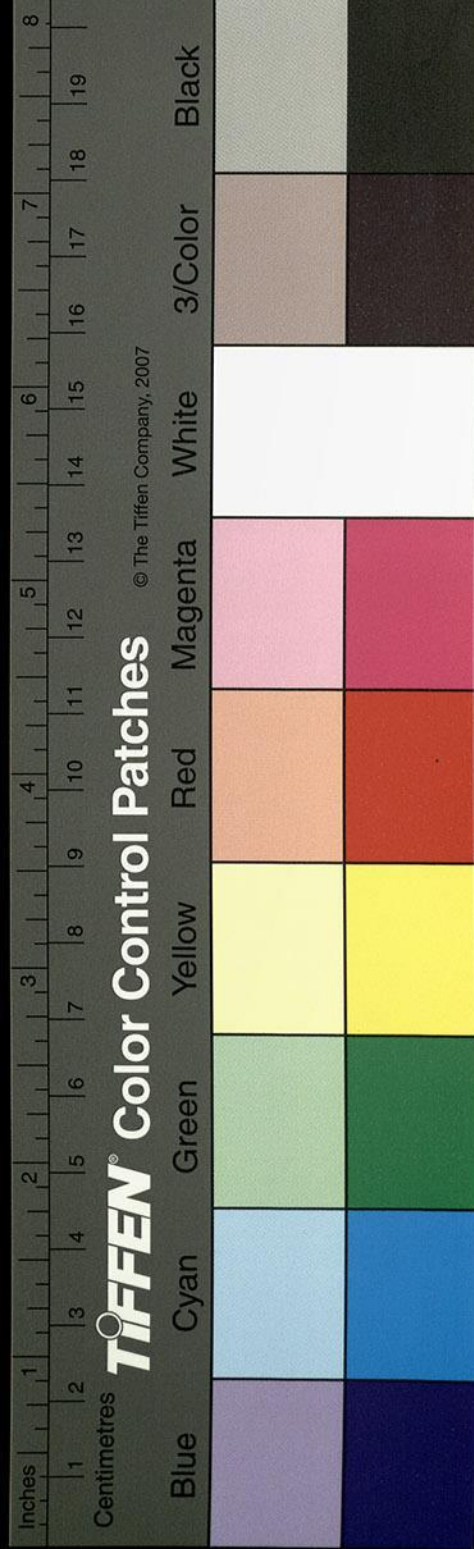

狀元秀水朱國祚

榜眼晉江李廷機

探花吉水劉應秋

萬歷丙戌科

會元公安袁宗道

狀元華亭唐文獻

榜眼晉江楊道賓

探花全州舒弘志

萬歷己丑科

會元會稽陶望齡

狀元<sup>旗手</sup>衛焦竑

榜眼宗仁吳道南

探花會稽陶望齡

萬歷壬辰科

會元吳縣吳默

狀元侯官翁正春

榜眼晉江史繼偕

探花崑山顧天峻

萬歷乙未科

會元宣城湯賓尹

狀元錦衣衛朱之蕃

榜眼宣城湯賓尹

探花武進孫慎行

萬歷戊戌科

會元江寧顧起元

狀元益都趙秉忠

榜眼象山邵景先

探花江寧顧起元

萬歷辛丑科

會元同安許

獬

國權

甲科

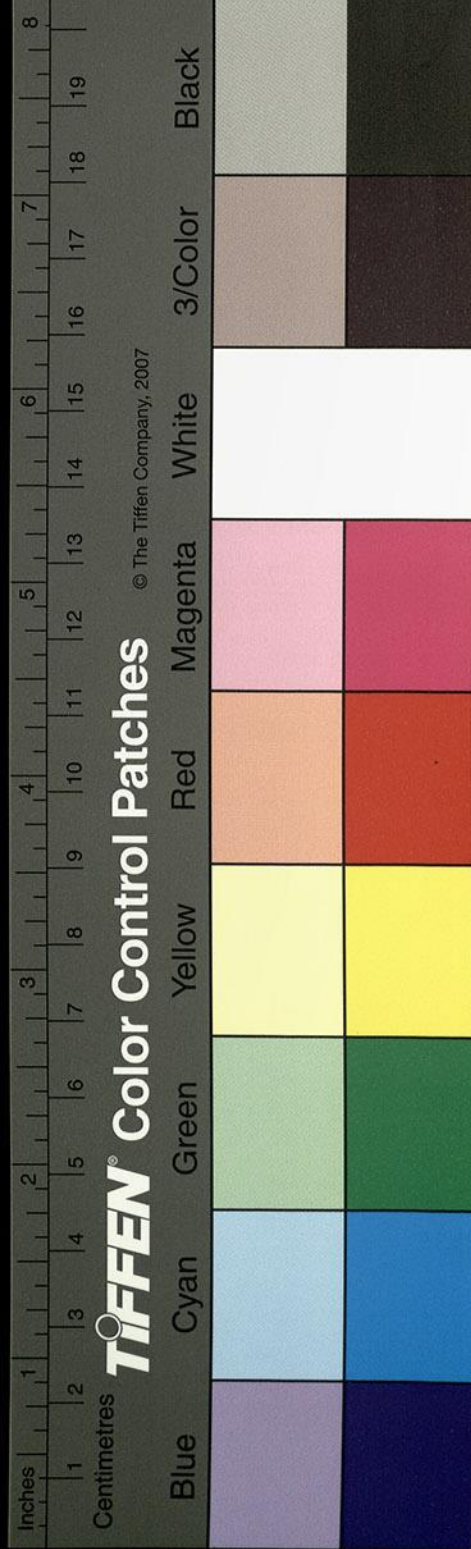

狀元青浦張以誠

榜眼太倉王

衡

探花石首曾可前

萬曆甲辰科

會元慈谿楊守勤

狀元慈谿楊守勤

榜眼高陽孫承宗

探花武進吳宗達

萬曆丁未科

會元平湖施鳳來

狀元順德黃士俊

榜眼平湖施鳳來

探花晉江張瑞圖

萬曆庚戌科

會元烏程韓敬

狀元烏程韓敬

榜眼新野馬之騏

探花常熟錢謙益

萬曆癸丑科

會元宜興周延儒

狀元宜興周延儒

榜眼晉江莊奇顯

探花德安趙師尹

萬曆丙辰科

會元吳江沈同和

狀元嘉善錢士升

榜眼江夏賀逢聖

探花同安林鈺

萬曆己未科

會元永春莊際昌

國權 甲科

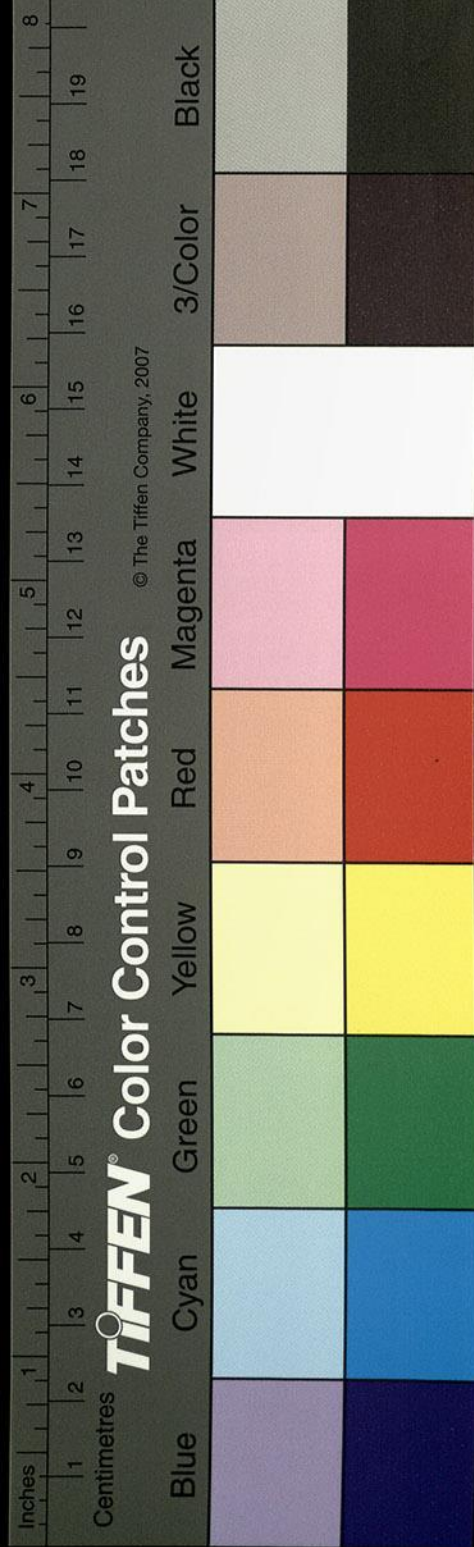

狀元永春莊際昌

眼榜句容孔貞運

花探南海陳子壯

天啟壬戌科

會元景清劉文達

狀元長洲文震孟

眼榜進賢傅魁

花探長洲陳仁錫

天啟乙丑科

會元無錫華琪芳

狀元會稽余煌

眼榜無錫華琪芳

花探吳孔嘉

崇禎戊辰科

會元嘉善曹勳

狀元劉若宰

崇禎辛未科

會元太倉吳偉業

狀元宜興陳于泰

眼榜太倉吳偉業

花探夏曰瑚

崇禎甲戌科

會元

狀元杞縣劉理順

眼榜宣城楊昌祚

花探宜興楊國華

崇禎丁丑科

會元宜興吳自啟

國權 甲科

五

國家圖書館, NATIONAL CENTRAL LIBRARY, TAIWAN, R.O.C.

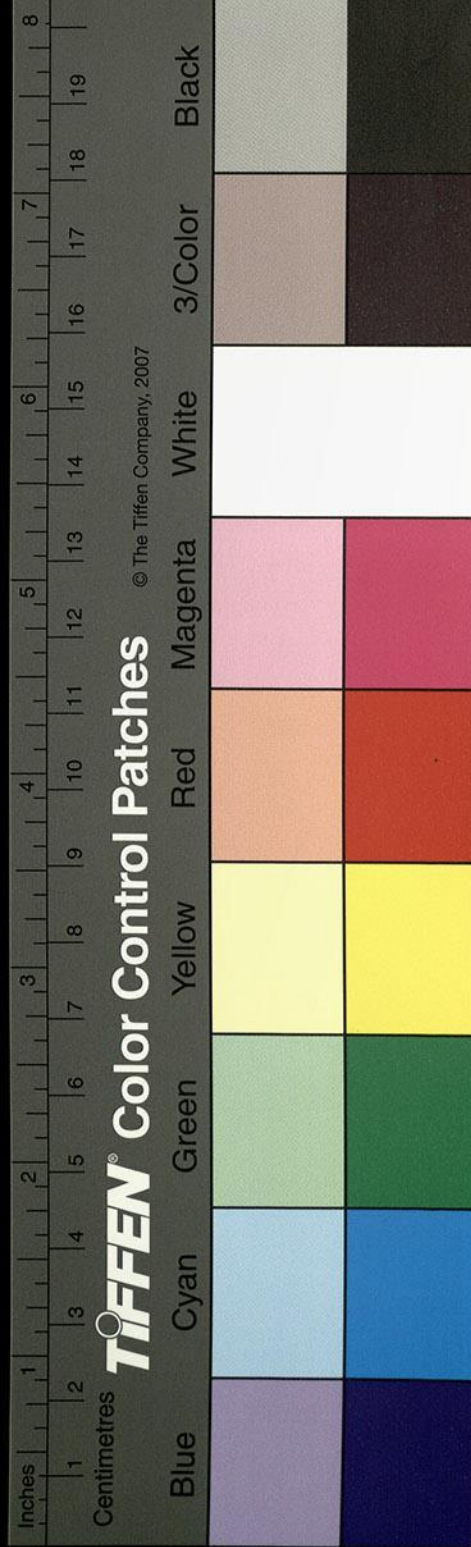

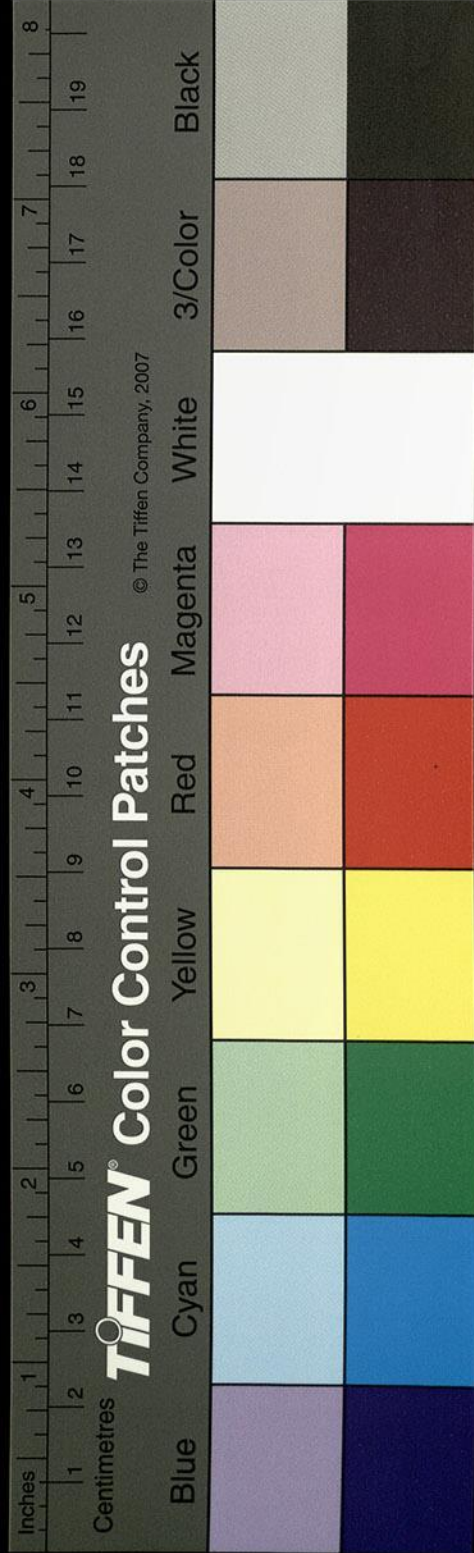

狀元吉水劉同升

眼榜 海寧陳之遴

花探 常熟趙士春

崇禎庚辰科

會元 楊瓊芳

狀元通州魏藻德

眼榜 鄞縣葛世振

花探 靜海高爾儼

崇禎癸未科

會元溧陽陳名夏

狀元武進楊廷鑑

眼榜 宋之繩

花探 陳名夏

朝貢

朝鮮國

女直

奴兒干都司永樂七年置 建州衛 必里衛 兀者衛 兀者衛左

兀者右衛 兀者後衛俱永樂二年置 赤不罕衛 屯河衛 安河

衛 毛憐衛 虎兒文衛 失里綿衛 奴兒干衛 堅河

衛 撒力衛俱永樂三年置 古賁河衛 石城衛 塔魯本衛

蘓溫河衛 幹灘河衛 兀者前衛 卜顏衛 亦罕河衛

納憐河衛 麥蘭河衛永樂八年置 兀列河衛 雙城衛 撒刺

國權

朝貢

一

國家圖書館, NATIONAL CENTRAL LIBRARY, TAIWAN, R.O.C.

兒衛 亦馬刺衛 兀簡衛 亦兒古里衛 脫木河衛

卜刺罕衛 密陳衛 脫倫衛 嘉河衛 塔山衛 阿速

江衛 速平江衛 木魯罕山衛 馬英山衛 赤魯亭山

衛 木答里山衛 朶林山衛 兀也吾衛 吉河衛 札

木哈衛 福山衛 肥河衛 蘇濕河衛 木東河衛 永樂七年

置罕答河衛 木陽河衛 札童衛 永樂四年 阿古河衛

喜樂溫河衛 撒兒忽衛 哈蘭城衛 可令河衛 兀的小

河衛 哥吉河衛 野木河衛 納刺吉河衛 亦里刺河

衛 野兒定河衛 卜魯丹河衛 永樂七年 好屯河衛 喜刺

烏衛 考郎兀衛 亦速裡河衛 阿刺山衛 隨滿河衛

撒禿河衛 忽蘭山衛 古魯渾山衛 阿資河衛 甫里

河衛 答刺河衛 撒只刺河衛 阿里河衛 依木河衛

亦文山衛 木蘭河衛 朶兒必河衛 甫門河衛 俱永樂五年置

納木河衛 童寬山衛 兀魯罕兒衛 答罕山衛 者帖

列山衛 木興衛 友帖衛 牙魯衛 刺魯衛 益寶衛

乞忽衛 兀里奚山衛 希灘河衛 弗朶光河衛 阿者

迷河衛 撒久河衛 幹蘭河衛 阿真河衛 木忽列河

衛 欽真河衛 克默而河衛 察刺禿河衛 嘔罕河衛

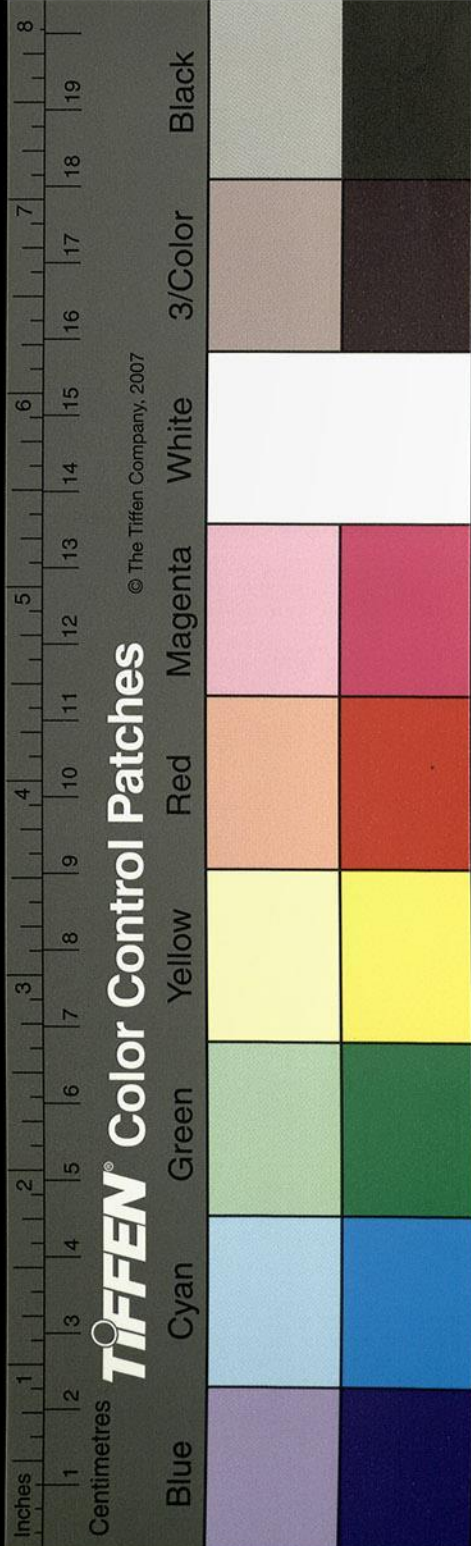



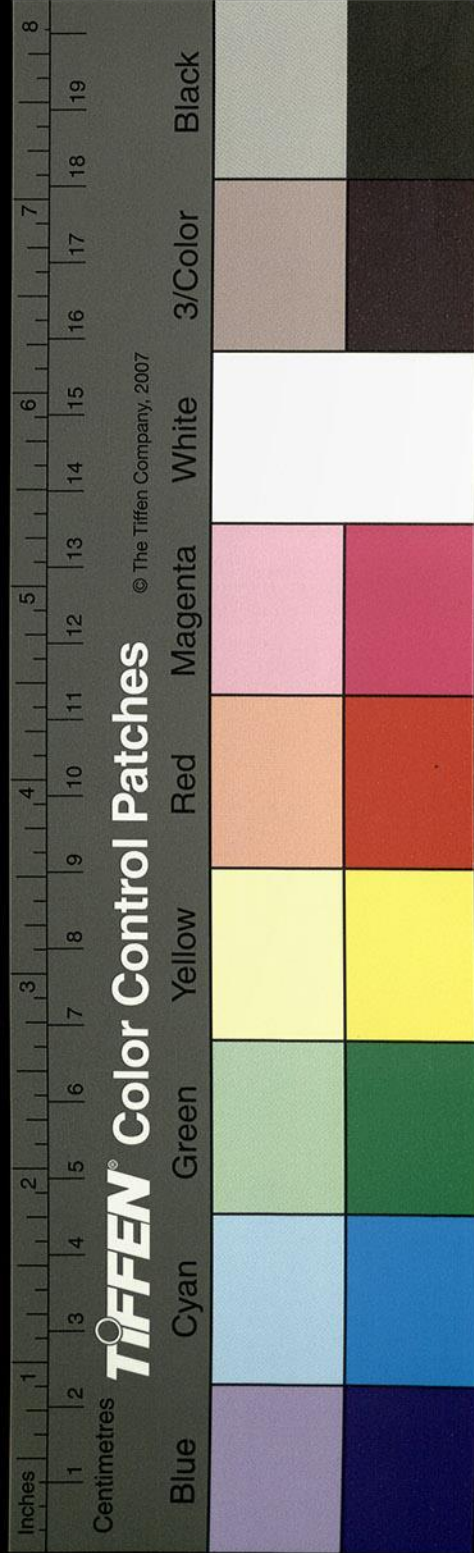

阮里河衛 列門河衛 禿都河衛 寶山衛 忽里吉山

衛 莫溫河衛 薛列河衛永樂六年置 卜魯兀衛 葛林衛

杞城衛 札肥河衛 忽石門衛 札嶺衛 木里吉衛

忽見海衛改弗提衛 伏里其衛 乞勒尼衛 愛河衛 把河衛

木屯吉衛 失里木衛 阿倫衛 吉里河衛 塔麻迷衛

俱永樂七年置 木興河衛 木刺河衛 喜申衛 使坊河衛 甫

里河衛 亦麻河衛 九應河衛 法同河衛 阿塔赤河

衛 古木山衛 葛稱哥衛俱永樂八年置 督罕河衛永樂九年置 建州

左衛 只兒蠻衛 兀刺衛 順民衛 囊哈兒衛 古魯

衛 滿涇衛 哈兒蠻衛 塔亭衛 也孫倫衛 可木河

衛 弗思木衛永樂十年置 幹朶倫衛永樂十一年置 哈兒分衛 阿

兒溫河衛 塔速兒河衛 五屯河衛 玄城衛 和卜羅

衛 老哈河衛 失兒兀赤衛 卜忽禿河衛 葛可和衛

乞塔河衛永樂六年置 兀刺忽衛永樂十年置 渚冬河衛 劉真衛

兀思哈里衛 忽魯愛衛俱永樂十年置 吉灘河衛 亦馬忽山

衛俱永樂十年置 阿真同直衛 亦東河衛 亦迷河衛俱永樂十五年

置建州右衛 益寶左衛 阿塔赤河衛 塔山左衛 城

討溫衛正統間置

兀者秃温千戶所 兀者穩勉赤千戶所 兀者屯河千戶所  
兀者揆野木千戶所 海刺兒千戶所 哈流温千戶所  
兀者秃河千戶所 竦和兒千戶所 哈三千戶所 哈刺哈千戶所  
兀的罕千戶所 可里踢千戶所 五者千戶所  
只陳千戶所 鎖郎哈真河千戶所 得的河千戶所  
奧石河千戶所 哈魯門山千戶所 古賁河千戶所  
數荅河千戶所 俱永樂年間置  
速温河地面 昏地迷河地面 兀兒滾車地面 施伯河地面  
卜魯丹河地面 勝和兒河地面 木温地面 諸

車河地面 可木山地面 卑讓河地面 欽真河地面  
因只河地面 兀思哈里地面 古里河地面 卓兒河地面  
撒哈刺地面 亦秃渾河地面 古里罕河地面 忽忽八河地面  
失木魯河地面 把兒卜河地面 木倫河地面 崔哈河地面  
黑龍江地面 也令河地面 撒赤刺河地面  
兀察河地面 畢力木江地面 的里木地面 埔坎地面  
海西地面 蘇分地面 失令地面 亦馬阿咬東地面  
哈魯城 喜樓里城 別里真站 古代替站 姑伏答林站  
別兒真站 弗朵河站 弗朵河站 五速

國權 朝貢

四

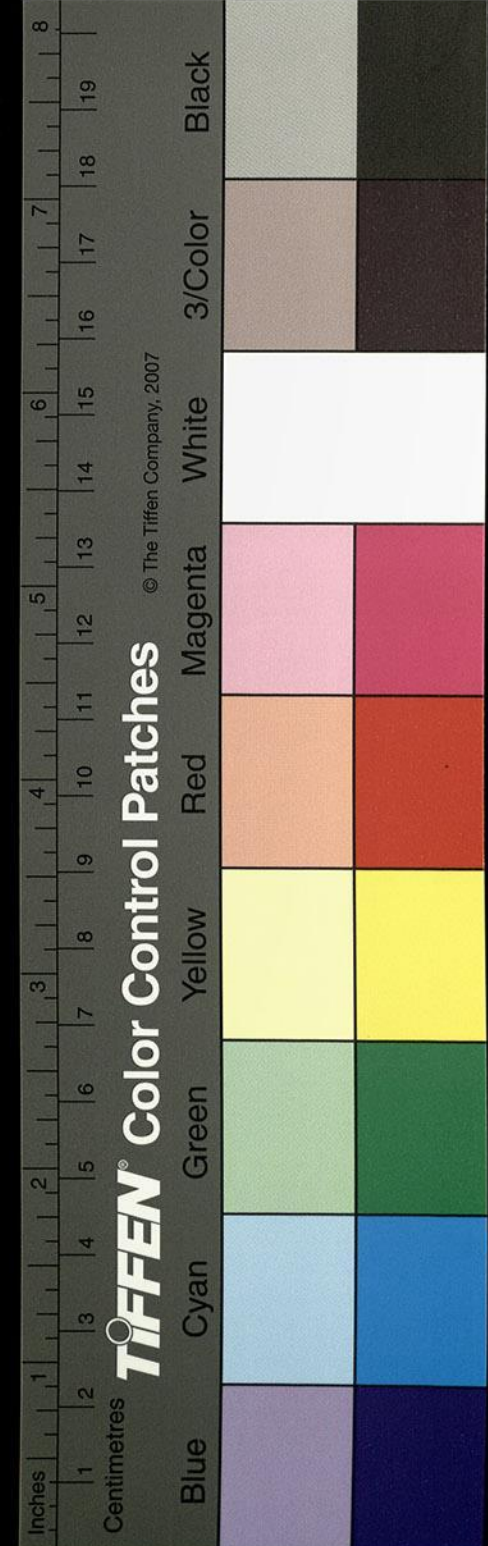

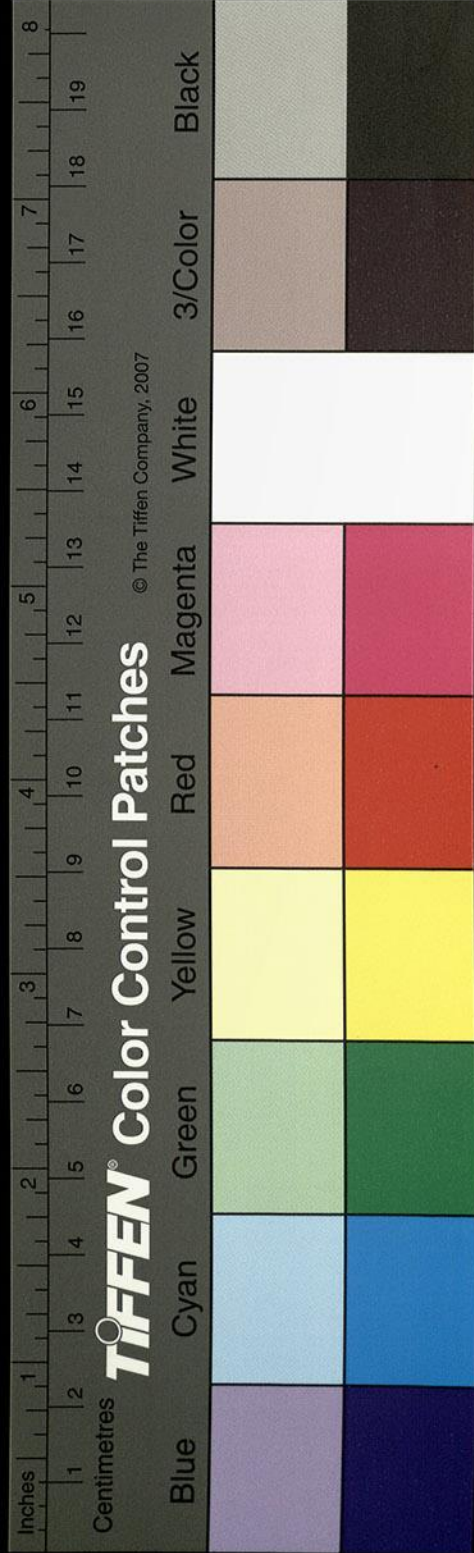

站 忽把希站 播兒賓站 黑勒亨石站 黑勒里站  
五里河口 那令口 火名口 口兒河 必興河 鎖失  
河 古因温都魯河 幹的因河

日本國 附庸國百餘

拘邪韓國 對海國 瀚海國 末盧國 尹都國 奴國  
不彌國 投馬國 邪馬一國 斯馬國 已百支國 伊  
邪國 郡支國 彌奴國 好古都國 不呼國 姐奴國  
對蘓國 蘓奴國 呼邑國 華奴蘓奴國 鬼國 為吾  
國 鬼奴國 邪馬國 躬臣國 巴利國 支惟國 烏

奴國

琉球國

西蕃

烏思藏都指揮使司 朶百衛都指揮使司 隴峇衛指揮

使司 俱洪武六年置 朶甘宣慰使司 朶甘思招討司 朶籠峇

招討司 朶甘丹招討司 朶甘倉塘招討司 朶甘川招

討司 磨兒勘招討司 沙兒可萬戶府 乃竹萬戶府

羅思端萬戶府 列思麻萬戶府 董卜韓胡宣慰使司

長河西魚通寧遠宣慰使司 朶甘思千戶所 刺字千戶

國權

朝貢

五

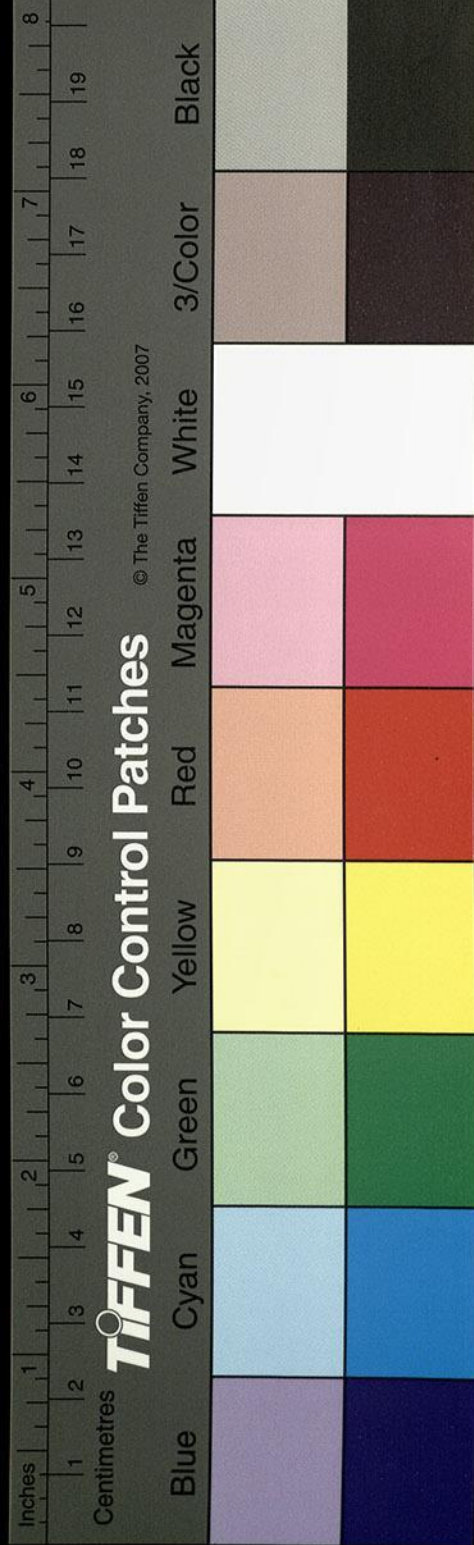

所 孛里加千戶所 長河西千戶所 多八參孫千戶所

兆日千戶所 納竹千戶所 倫荅千戶所 果由千戶所

沙里可哈思的千戶所 孛里加思東千戶所 撒里土

千戶所 濶側魯孫千戶所 俱洪武七年置

赤斤蒙古衛 隴卜衛 永樂十年置 領思奔寨行都指揮使司 永樂十四年置

年置 麻兒匝安撫司 宣德二年置 畢力木江衛指揮使司 宣德九年置

撒里土兒千戶所 參郎兒千戶所 刺錯牙 泄里堪千戶所 洪武七年置 應補入

烏思藏衛

罕東衛

安定衛

阿端衛

曲先衛

哈密衛 尼八刺國 奇刺尼國

火州

亦力把力 舊別失八里

撒馬兒罕國 沙哈魯 兀魯伯 哈石哈兒 失刺思 米

昔兒 黑婁 苦列干

哈烈國 俺都淮國 八荅商國 上二國俱 迭里迷國 沙鹿

國權 朝貢

于闐國  
 安南國  
 占城國  
 暹羅國  
 瓜哇國  
 真臘國  
 滿刺加國  
 海牙國  
 右賓塞藍國  
 渴石國  
 養夷國  
 柳陳國  
 土  
 魯番國  
 達失干國  
 卜花兒國  
 俱陳誠所使者

古麻刺國  
 拂菻國  
 三佛齊國  
 淳泥國  
 蘇門答刺國  
 千達里國  
 蘇祿國  
 彭亨國  
 西洋古里國  
 南巫里國  
 小阿蘭國  
 瑣里國

國權 朝貢

七

國家圖書館, NATIONAL CENTRAL LIBRARY, TAIWAN, R.O.C.

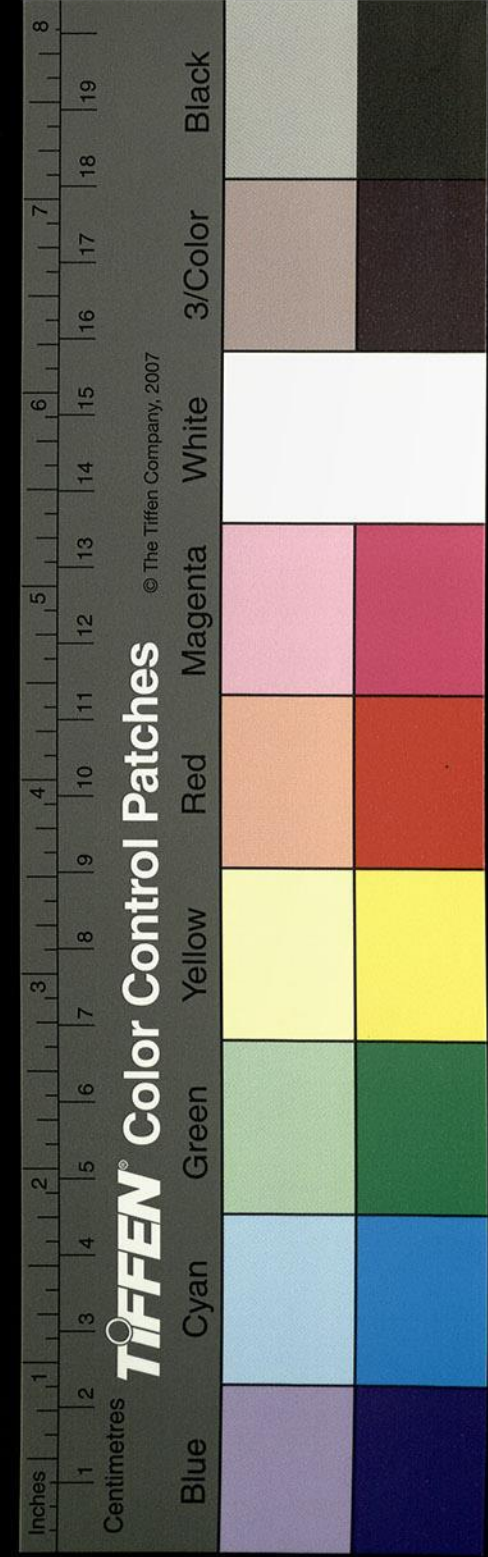

忽魯母恩國  
忽魯謨斯國  
阿魯國  
刺撒國

甘巴里國 喃渤利國 木骨都東國 阿丹國 不刺哇國

日羅夏治國  
打回國  
碟里國  
合描里國

呂宋國

婆羅國

百花國

白葛達國

錫蘭山國

古里班卒國

默德那國

須文達那

尼八刺

榜葛刺國

天方國

國權

朝貢

八

國家圖書館, NATIONAL CENTRAL LIBRARY, TAIWAN, R.O.C.

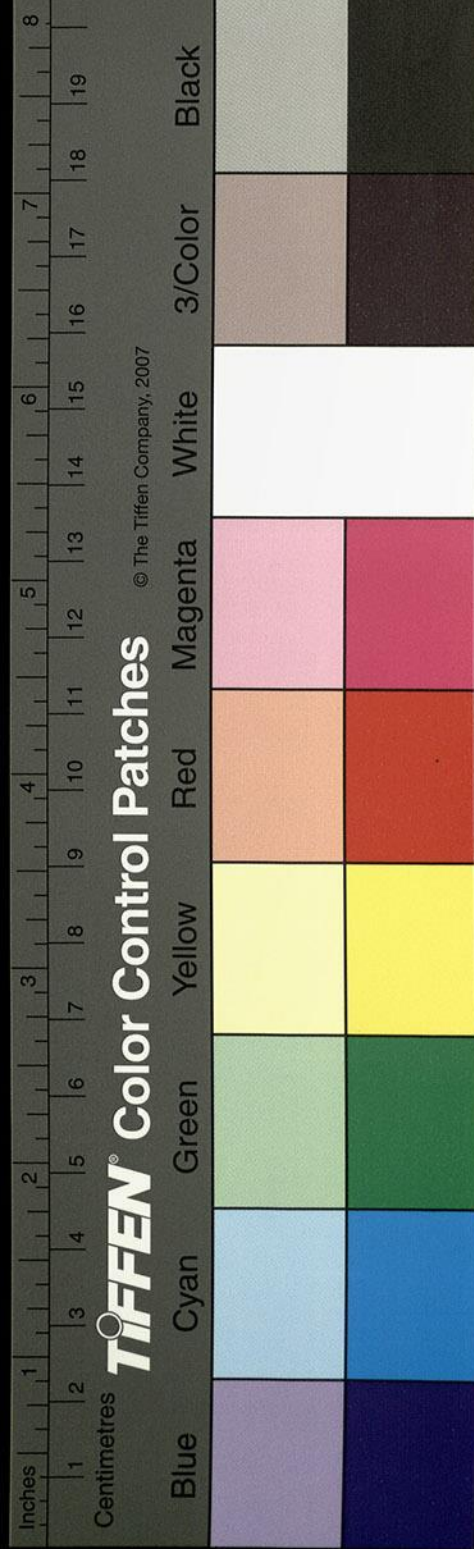

泰寧衛 乃朶願衛 福餘衛

兀良哈

韃靼

阿哇國 魯迷國 虎刺撒國 回回怕魯灣國 弘治壬子入貢

溜山國 把丹國 急蘭丹國 比刺國 孫刺國

祖法兒國 竹步國

加異勃國

沼納樸兒國 底里國

麻林國

柯枝國

國家圖書館, NATIONAL CENTRAL LIBRARY, TAIWAN, R.O.C.

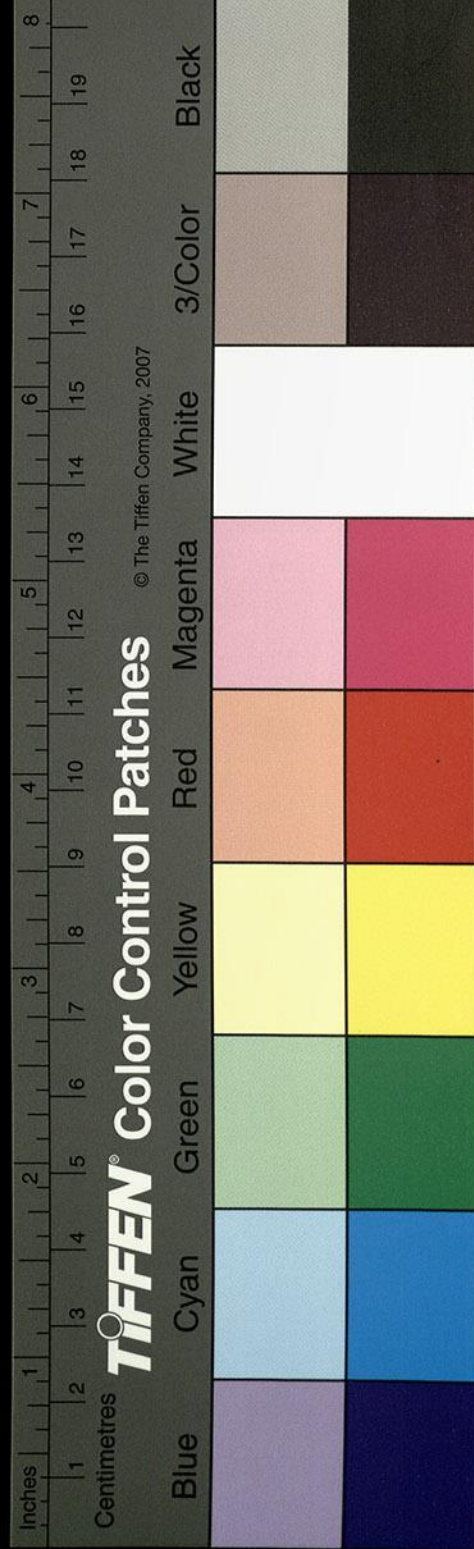

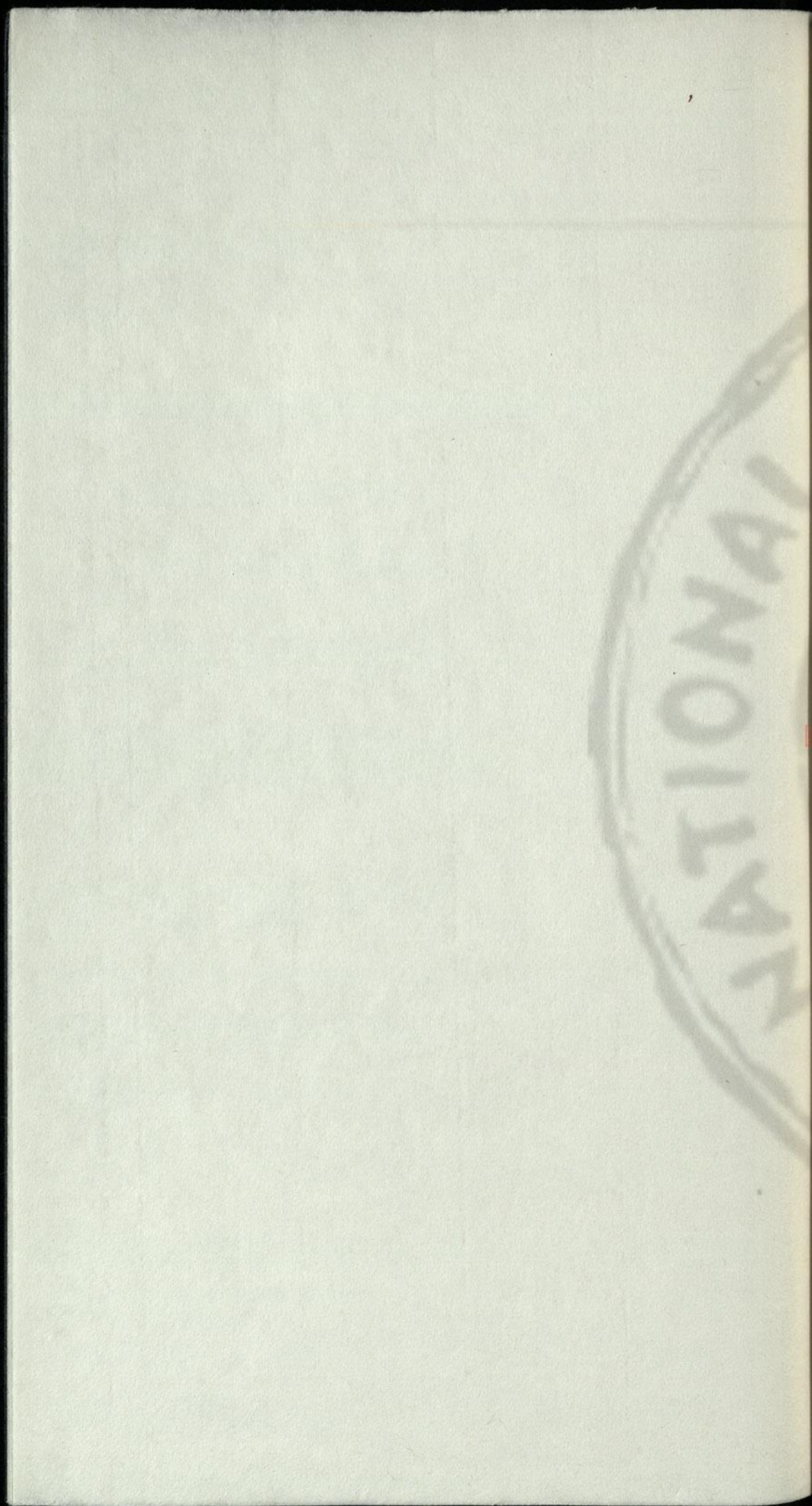

國家圖書館, NATIONAL CENTRAL LIBRARY, TAIWAN, R.O.C.

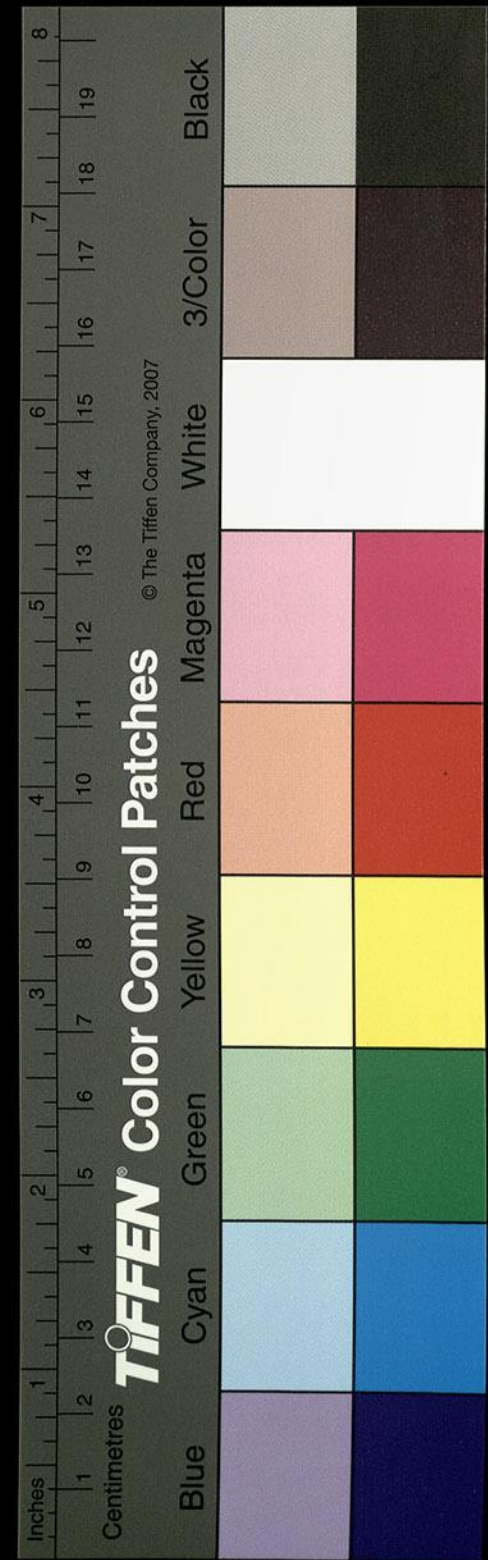



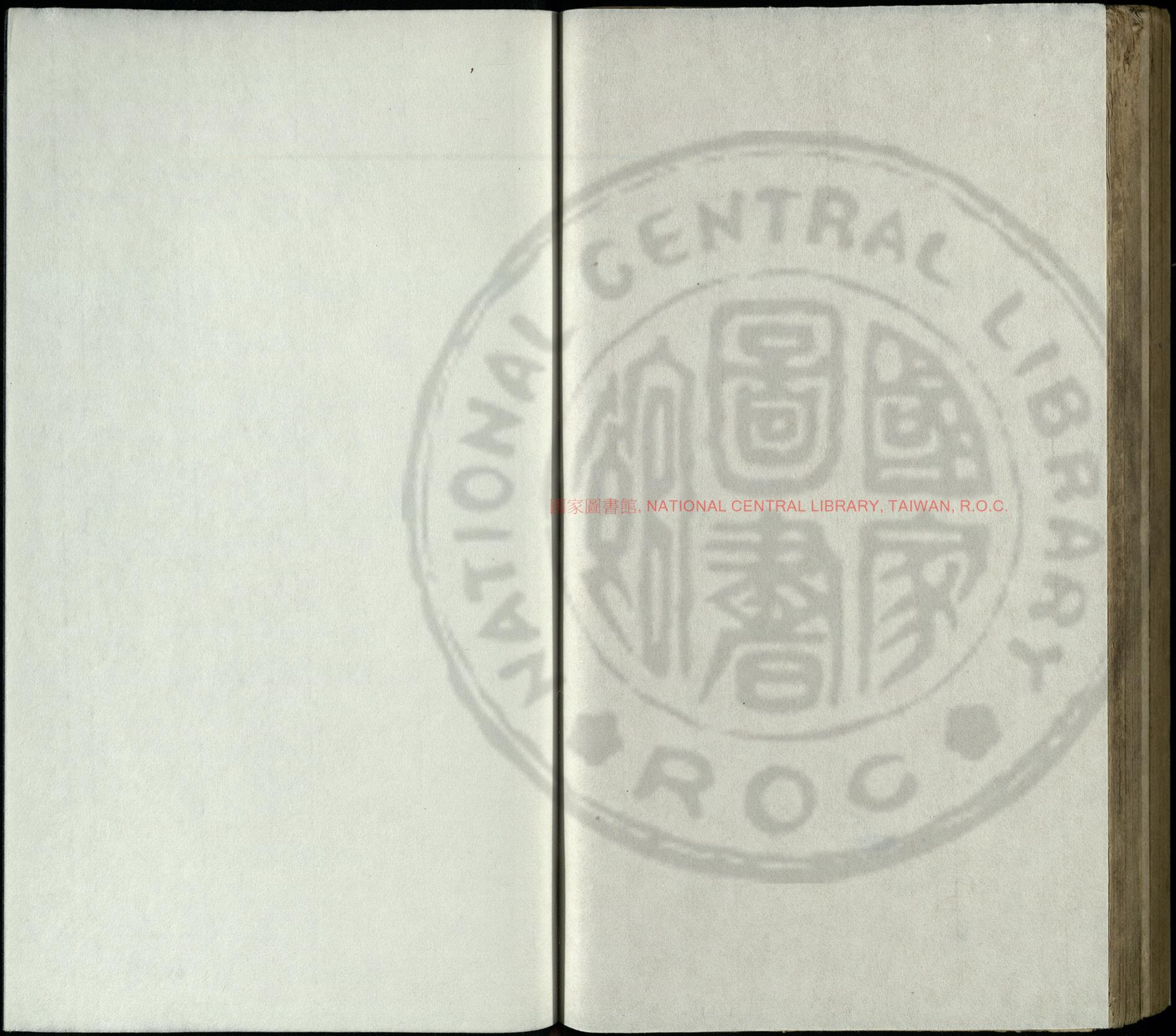

國家圖書館, NATIONAL CENTRAL LIBRARY, TAIWAN, R.O.C.

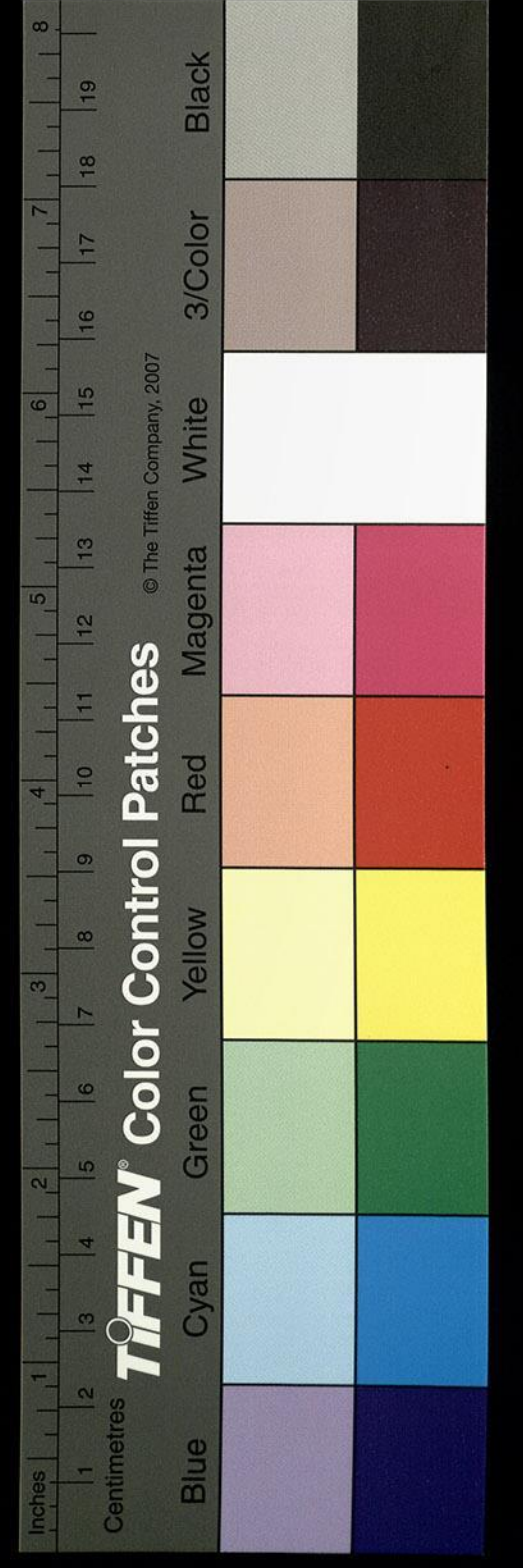

TIFFEN Color Control Patches

© The Tiffen Company, 2007

Blue Cyan Green Yellow Red Magenta White 3/Color Black

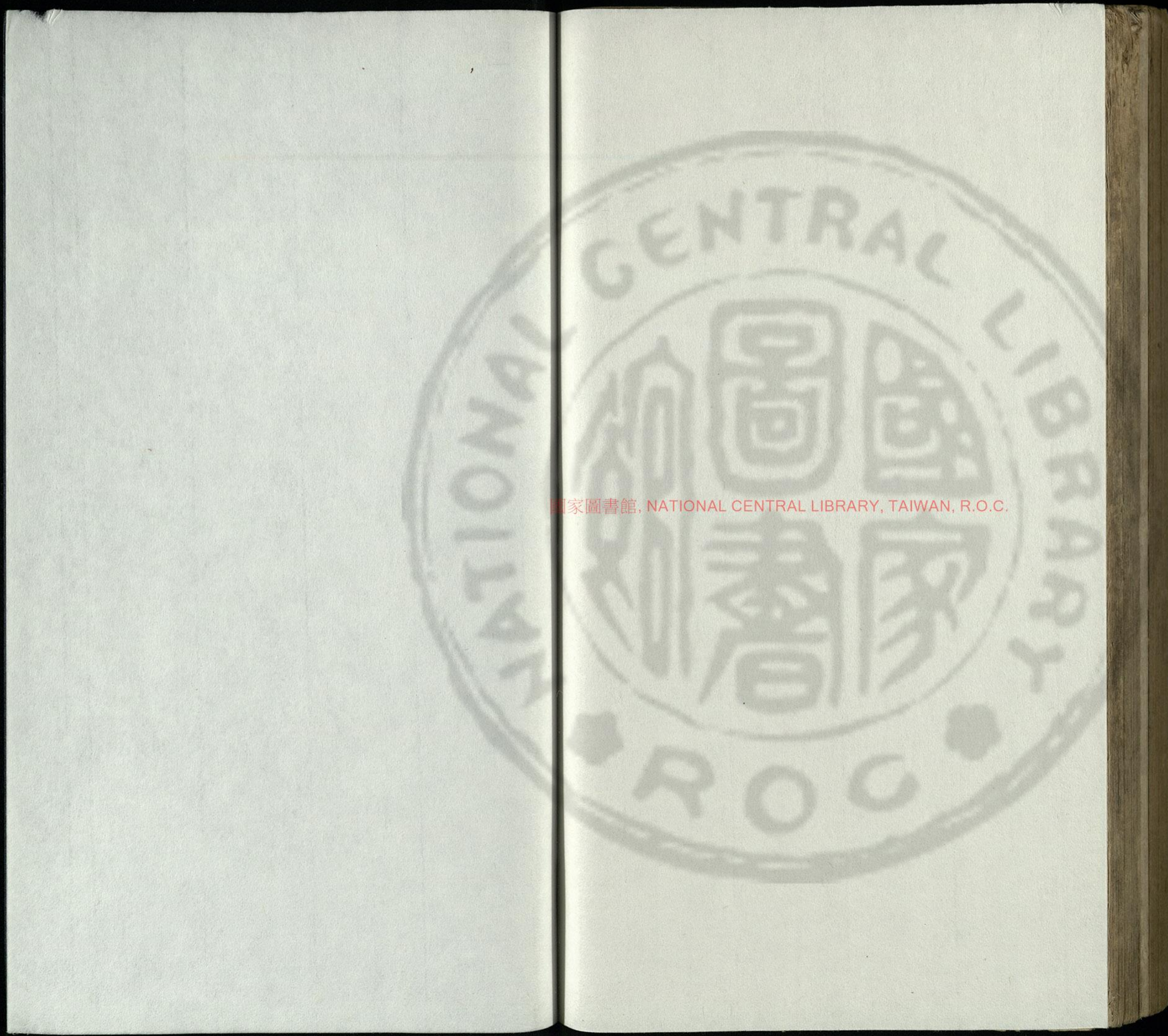

國家圖書館, NATIONAL CENTRAL LIBRARY, TAIWAN, R.O.C.

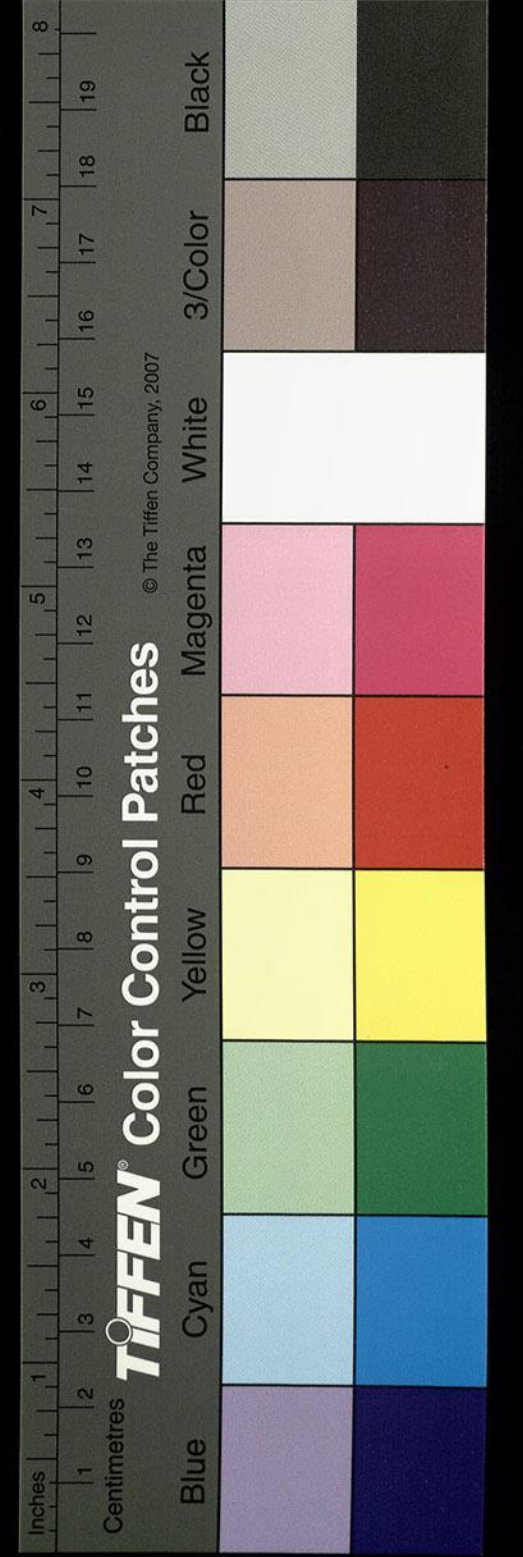



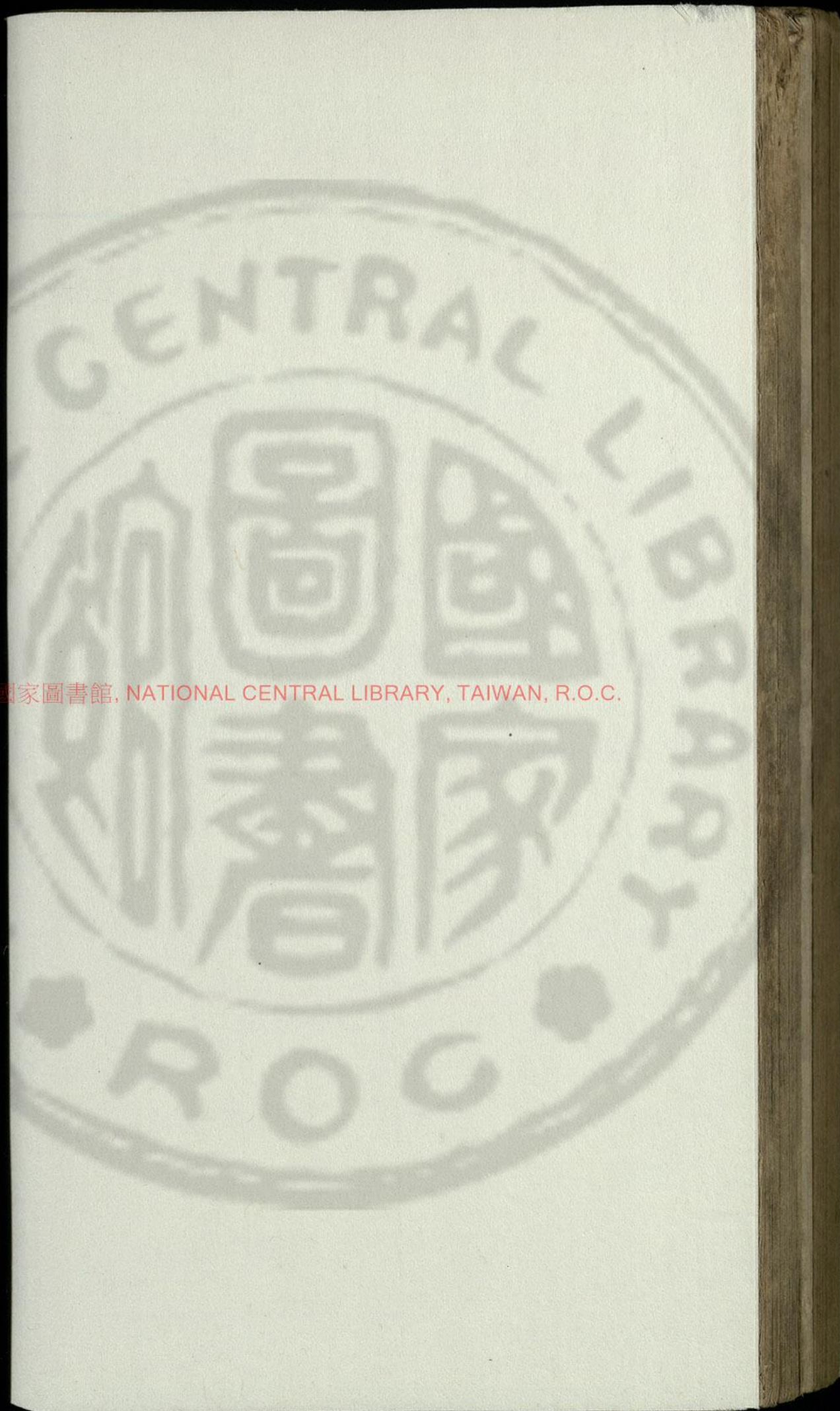

國家圖書館, NATIONAL CENTRAL LIBRARY, TAIWAN, R.O.C.

