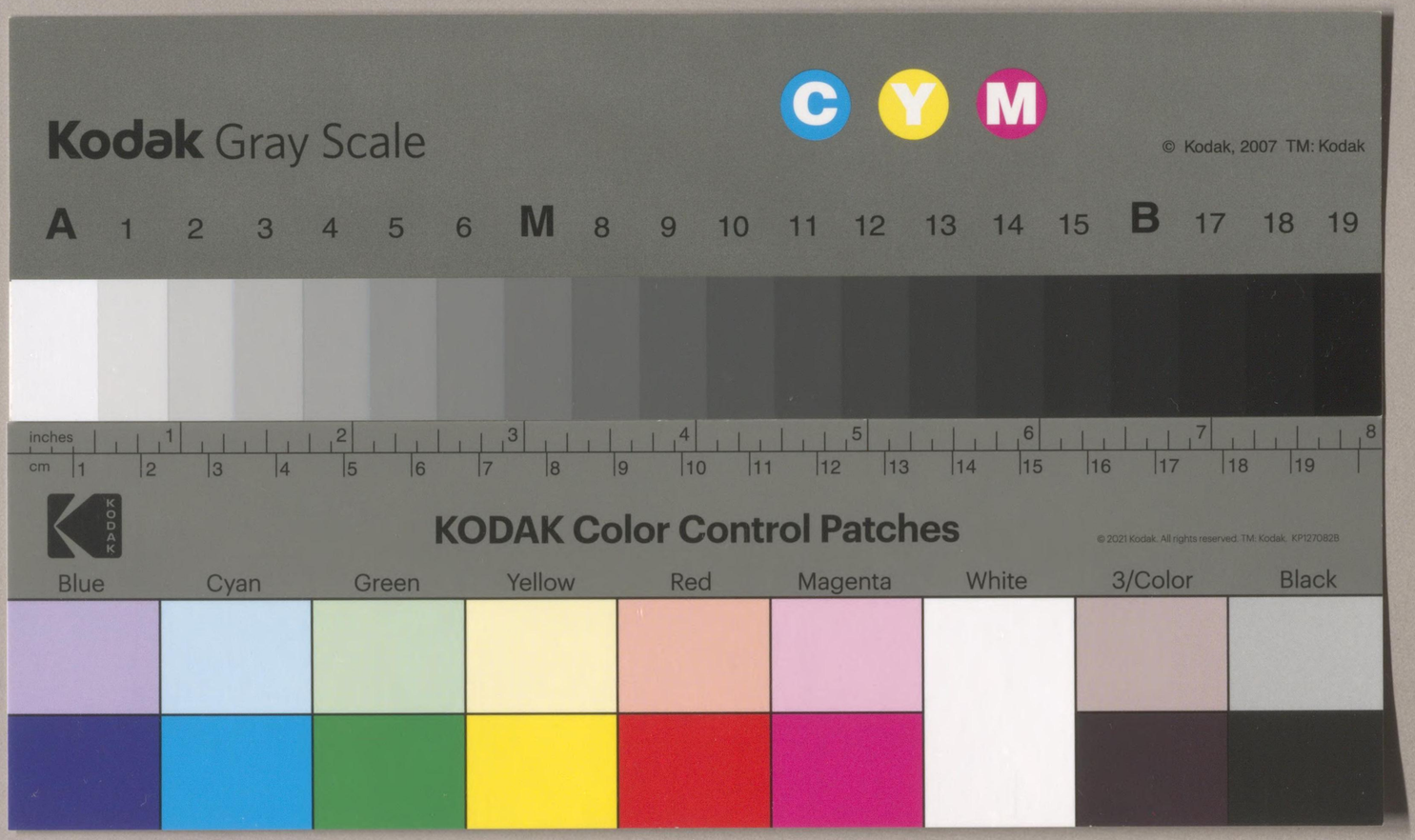
Kodak Gray Scale
C Y M
© Kodak, 2007 TM: Kodak
A 1 2 3 4 5 6 M 8 9 10 11 12 13 14 15 B 17 18 19
inches 1 2 3 4 5 6 7 8
cm 1 2 3 4 5 6 7 8 9 10 11 12 13 14 15 16 17 18 19
KODAK Color Control Patches
© 2021 Kodak. All rights reserved. TM: Kodak. KP127082B
Blue Cyan Green Yellow Red Magenta White 3/Color Black

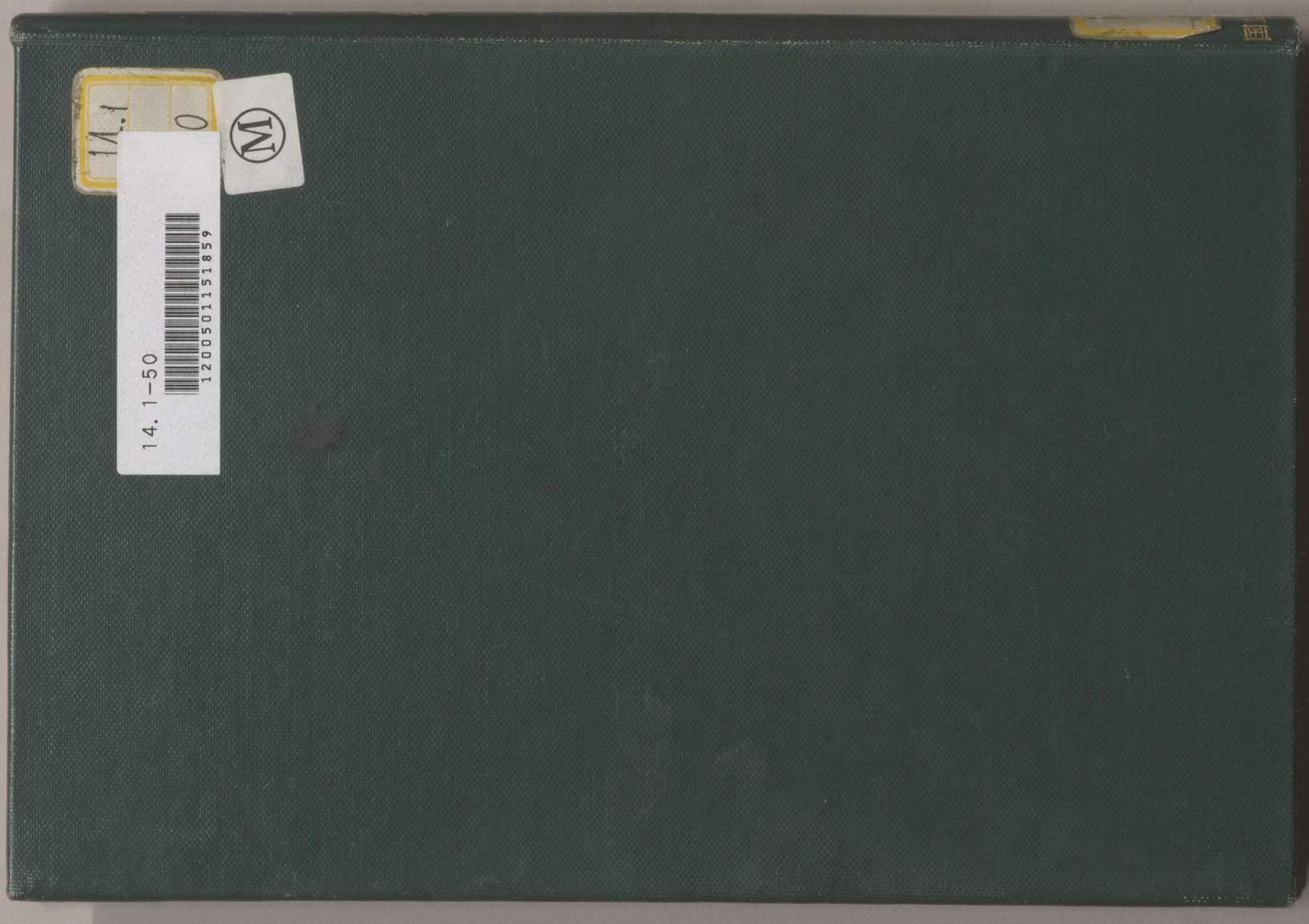
14.1
M
14.1-50
12005011511859

7A34

職員錄

明治二十一年（三月三十一日現在）

（乙）

內閣官報局

No.6920

凡例

一　此編ハ本年三月三十一日現在ニ係ル北海道廳府縣ノ職員ヲ登載ス但シ休職非職等ノ者ハ都テ之ヲ省ク

一　病院等ノ醫員雇員ノ如キハ官制定ムル所ノ職員ニ非スト雖モ便宜之ヲ登錄ス

一　戸長准官等及俸給並ニ學校職員ノ身分待遇等ハ簡略ニ從ヒ之ヲ省ク

目錄

○官等俸給表　一
○北海道廳　一三
○東京府　一九
○京都府　二七
○大阪府　三五
○神奈川縣　四一
○兵庫縣　四七
○長崎縣　五一
○新潟縣　五七
○埼玉縣　六五
○群馬縣　七一
○千葉縣　七七
○茨城縣　八三
○栃木縣　九一
○奈良縣　九七
○三重縣　一〇一
○愛知縣　一〇七
○静岡縣　一一七
○山梨縣　一二三
○滋賀縣　一二九
○岐阜縣　一三五
○長野縣　一四一
○宮城縣　一四七
○福島縣　一五三
○岩手縣　一五九
○青森縣　一六三
○山形縣　一六七
○秋田縣　一七一
○福井縣　一七九
○石川縣　一八五
○富山縣　一九一
○鳥取縣　一九七
○島根縣　二〇一
○岡山縣　二〇七
○廣島縣　二一七
○山口縣　二二五
○和歌山縣　二三一
○徳島縣　二三五
○愛媛縣　二四一
○高知縣　二四九
○福岡縣　二五五
○大分縣　二六三
○佐賀縣　二六九
○熊本縣　二七三
○宮崎縣　二七九
○鹿兒島縣　二八三
○沖繩縣　二八九

○地方官官等俸給表　明治十九年勅令第五十五號

一本表ニ記載ナキ高等官ノ俸給ハ明治十九年勅令第六八號高等官官等俸給令ニ依リ判任官ノ俸給ハ同年勅令第三十六號判任官官等俸給令ニ依ル但シ北海道廳警部警部補ノ俸給ハ同年勅令第四十二號警視廳官制ニ依ル

官等	勅任	二等	奏任	一等
俸給	上 四千五百圓	三千五百圓		
	下 四千圓	三千圓		

判任官等	一等	二等	三等	四等	五等	六等	七等	八等	九等	十等
收稅屬	五十圓	四十五圓	四十圓	三十五圓	三十圓	二十五圓	二十圓	十五圓	十二圓	上十圓 下八圓
警部	四十五圓	四十圓	三十六圓	三十二圓	二十八圓	二十四圓	二十一圓			
看守長						二十八圓	二十四圓	二十一圓		
警部補								十八圓	十五圓	十二圓
看守副長								十八圓	十五圓	十二圓

○戶長俸給表　一沖繩縣ハ他縣ト制ヲ異ニセルヲ以テ之ヲ省ク

北海道廳	准判任	三等	四等	五等	六等	七等	八等	九等	十等
月俸	三十圓	二十五圓	上 二十二圓 下 二十圓	上 十九圓 下 十八圓	十七圓	十五圓	十三圓	十一圓	
東京府	戶數	八百戶以上	四百戶以上	四百戶未滿					
年俸	三十圓	百圓	七十圓						
京都府	區	郡	區	郡	區	郡			
月俸	二十圓	二十五圓	以上	以下	四十圓	二十圓	以上	以下	
大阪府	准判任	三等	四等	五等	六等	七等	八等	九等	十等
月俸	上 二十五圓 下 二十二圓	二十圓	十八圓	十六圓	十四圓	十二圓	十圓	八圓	

神奈川縣	年俸	自三百圓 至三百六十圓	自二百八十圓 至三百圓	自二百六十圓 至二百八十圓	自二百四十圓 至二百六十圓	自二百二十圓 至二百四十圓	自二百圓 至二百二十圓	自百八十圓 至二百圓	自百六十圓 至百九十圓	自百四十圓 至百六十圓	自百二十圓 至百四十圓	自百圓 至百二十圓	自五十圓 至百圓
兵庫縣	月俸	准判任 三等	四等	五等	六等	七等	八等	九等	十等				
		上 四十五圓	三十六圓	二十四圓	十八圓	十四圓	十一圓	八圓					
		中 四十圓	三十四圓	二十八圓	二十二圓	十六圓	十三圓	十圓					
		下 三十八圓	三十二圓	二十六圓	二十圓	十五圓	十二圓	九圓	六圓				
長崎縣	月俸	准判任 三等	四等	五等	六等	七等	八等	九等	十等				
		十八圓	十六圓	十四圓	十二圓	十圓	八圓						
新潟縣	月俸	准判任 三等	四等	五等	六等	七等	八等	九等	十等				
		十五圓	十四圓	十三圓	十二圓	十一圓	十圓	九圓	八圓				
埼玉縣	月俸	准判任 三等	四等	五等	六等	七等	八等	九等	十等				
		上 二十五圓 下 二十二圓	二十圓	十八圓	十六圓	十四圓	十二圓	十圓	上 八圓 下 六圓				
群馬縣	月俸	准判任 三等	四等	五等	六等	七等	八等	九等	十等				
		勝定セス					二十五圓以下	十二圓以下					
千葉縣	月俸	准判任 三等	四等	五等	六等	七等	八等	九等	十等				
		二十五圓	二十二圓	十八圓	十六圓	十四圓	上 十二圓 下 十圓	九圓	八圓				
茨城縣	月俸	准判任 三等	四等	五等	六等	七等	八等	九等	十等				
		二十五圓	二十二圓	十八圓	十六圓	十四圓	十二圓	十圓	八圓				
栃木縣	月俸	准判任 三等	四等	五等	六等	七等	八等	九等	十等				
		三十圓	二十二圓	十八圓	十六圓	十三圓	十一圓	九圓					
		二十五圓	二十圓	十七圓	十四圓	十二圓	十圓	八圓					
奈良縣	月俸	准判任 三等	四等	五等	六等	七等	八等	九等	十等				
		上 二十五圓 下 二十二圓	二十圓	十八圓	十六圓	十四圓	十二圓	十圓	八圓				

| 縣名 | 三重縣 | | |

○北海道廳

札幌區南一條西三町目

長官 勳一等（下） 從三位勳二等 岩村通俊

理事官 奏一等（上） 從五位勳四等 湯地定基

同 奏一等（上） 第二部長 正五位勳四等 堀基

同 奏二等（申） 第三部長 正六位勳五等 佐藤秀顯

同 奏二等（申） 第四部長 會計主務 正六位勳六等 小野脩一郎

同 奏二等（上） 第一部長 文官普通試驗委員長官報々告主任統計主任 從六位 藤田九萬

同 奏四等（上） 兼函館區長函館警察署長官報々告主任 從七位 細川碧

同 奏五等（上） 第四部次長文官普通試驗委員 一條忠郎

同 奏五等（上） 第二部次長 從七位 淺羽靖

○第一部

理事官 文官普通試驗委員長官報々告主任統計主任 從六位 藤田九萬

職員課長 小笠原久恒

記錄課長兼庶務課長 村尾元長

心得 官報々告主任 笑吾

教育課長 三吉

警保課長 荻野錬二郎

郡治課長心得 前田憲

松永武雄

小野渕

札幌監獄書記 渡邊直綱

警部 伊藤重明

吉田元利

官報々告主任 石田良助

永田方正

屬 一等（下） 北海道尋常師範學校長 齋藤一馬

新居敦二郎

白野夏雲

上村昌義

技手 鷲見謹吾

○第二部

理事官 正五位勳四等 堀基

理事官 從七位 淺羽靖

次長

屬 一等（下） 農商課長兼水產課長 藤野近昌

一等（下）常務課長 陸軍歩兵少尉正八位 加藤重任

遞信課長 西田守信

武田則愛

小阿瀬克明

築瀨勇七

近藤義尚

岡勇

稻川直養

上村昌義

技手 伊藤一隆

赤壁二郎

和田健三

永根平敎

木村實

梁田政輔

川中在邦

服部尚照

一柳文彦

隅目房之

小島豐

中山誠一郎

大場宗明

第四部員 大野四郎五郎

枡澤久三

丹羽氏彥

田邊希喜

石田友治郎

依田穆

大島久剛

板垣義清

上領頴匡

長峰友次郎

鈴木源次郎

安田貞謹

山本信親

橋本強造

第四部兼務 藤原好靜 二等(下)兼屬白野夏雲 三等(下)
大等 第四部兼務 大久保親彥 三等(下) 杉原龜三郎 三等(下)
大等 高橋秀好 四等(下) 井川養松 四等(下) 片山吉成 二等
大等 鵜殿藤六 七等 小原辰輯 四等(下) 兼札幌農學校助教 足立元太郎 二等
七等 新井田鳳梧郎 七等 水科七三郎 七等 町村金彌 四等(下) 秋山謙藏 四等(下)
八等 大橋恭造 八等 本原敏介 五等(上) 伊吹鎗造 五等(上) 柳本通義 四等
八等 中馬秀嘗 八等 足立忠恕 五等(下) 楊山清利 五等(中) 若山恒道 七等
九等 田中定春 九等 野崎貿 六等(上) 大山重武 五等(下) 水野喜太郎 七等
九等 松元兼茂 九等 多羅尾四郎 六等(下) 前田精明 六等(中) 功力直道 七等
九等 宮川蕃藏 十等 伊東眞行 七等(下) 水原勝之助 七等(上) 望月學 七等
九等 河野直志 九等 齋藤承明 七等(下) 加藤政吉 八等(中) 木村伸三 八等
第四部兼務 樋口金藏 八等(下) 長谷川源之助 八等(中) 菅沼正吉 八等
九等 大島敬之助 九等 安木劉太郎 九等(上) 金子安藏 八等(下) 十河定道 九等
加藤貞藏 九等(下) 菅武道匡 九等(上) 纐纈豐太郎 九等(中)
野田欣四郎 九等 伊集院兼通 九等 野原萬喜 九等(下) 內海金三郎 九等(中)
小泉清明 十等(上) 玉山駒治 九等(下)
中島榮八 十等(上) 松野正幸 四等(上) 近藤義從 四等(上)
根室測候所長 橫谷光成 五等(上)
盛田孫兵衛 大等(下) 板橋政範 五等(中)
三等技師 奏三等(下) 山內德三郎 地理課長事務取扱 兼林務課長事務取扱 從六位 小池國信 七等(上)
札幌測候所長 雜郎 八等(上)
函館測候所長 柳田淺吉 八等(上)
四等技師 奏四等(上) 西山正吾 同 奏四等(下) 桑田知明 十等(中)
遠藤興國 十等(中)
久慈政德 十等(上)
長崎謹通 十等(上)
同 奏四等(下) 大島六郎 十等(中)
五等技師 奏五等(中) 吉田健作 十等(上)
同 奏五等(下) 阿曾沼次郎 十等(下)
同 奏五等(下) 米倉清族 十等(下)
大日方一輔 十等(下)
六等技師 奏六等(上) 兼農商務六等技師橫田萬壽之助
技手 一等(上) 函館 大經 二等(下) 內田瀞

○第三部

理事官 正六位勳五等 小野修一郎

次長 土木課長 內藤兼備
營繕課長 宮崎禹亮
小林 國禎 七等 高畑利宜 二等 勳七等
兼函館商業學校教諭 青木哲之助 十等(上)
第四部員 野津兢爾 八等
林文次郎 九等
三上源藏
五等技師 奏五等(上) 福士成豐
同 奏五等(上) 友成伸
技手 佐藤勇 四等(上) 藤田九三郎 四等(上)
矢橋裕 五等(上) 後藤義正 五等(中)
高橋宗吉 五等(中) 太田興三郎 六等(上)
高橋鐵三郎 六等(上) 塚田政五郎 六等(上)
藤井治孝 七等(上) 安達久次郎 七等(上)
酒井啓次郎 七等(中) 仁科信藏 七等(中)
鳥居國太郎 八等(上) 灰野清太郎 八等(上)
飯高政胤 九等(中) 山內福松 九等(中)
森川金吾 十等(上) 平井長次郎 十等(上)
小泉衆次郎 十等(上) 平塚直幹 十等(上)
寺澤定德 十等(中) 助川順平 十等(中)

○第四部

理事官會計主務 正六位勳六等 小野脩一郎

理事官官房試驗委員 一條忠郎

屬 一等(下) 用度課長 中村五平
一等(下) 租稅課長 石川好問
二等 檢查課長 龜澤壽棋
三等 公債課長 椿眞組
四等 出納課長心得 林長徽
二等 清水暉元 四等 松浦信學
三等 阿部虎吉 五等 松田益池龍之助
五等 本鄉友石 五等 長久重吾 淺尾國治
六等 鷲見謹吾 第二部員 藤好靜
六等 塚原還 第二部員 大久保親彥 江剌家雄吉
六等 戶澤迂岳 高田德司
六等 斯波淳次郎 河邊孝之助
七等 第一部兼務 豐崎亥三郎
七等 半澤時中 大場宗明 伊藤元助
七等 第三部兼務 蛭田政之進
七等 星又太郎 鴨澤恒順
七等 櫻井清作 門野豐秋
八等 上原喜六 熊谷信吾
八等 四川尙 野崎宏
八等 市川幸福 菊池隆
八等 長谷川榮三郎 山本友之
八等 小野文藏 小西猛夫
九等 吉田豐記 松井元三郎
九等 長谷川千代二 永島節
九等 井上鷲平 村田明
十等 安藤友次 澤口方次郎
十等 安木劉太郎 吉富三元
十等 上山繁造 平岡武三郎

○分部不定

理事官 從五位勳四等 湯地定基

屬 二等 荒川重秀 三等 小野乘基
四等 三浦介雄 大等 堀宗一

三等技師 四等 從六位 橋口文藏
四等技師 四等 正七位 河野鯱雄

○北海道廳長官函館出張所 函館區元町

長 兼函館區長 函館警察署長官報告主 一木彥七 從七位

警部補 戶長 江別分署長 河野通隆
佐藤 浦清 戶長豐平分署長 野間政德
戶長手稻分署長 齋藤定政
戶長札幌分署長 三浦林三郎
戶長樺戶分署長 石田常理
戶長岩見澤分署長 幸村忠八
戶長山鼻分署長 大堀只雄
戶長栗似分署長勳七等 佐藤

○函館警察署 理事官函館區長官報告主 一木彥七 從七位 函館區宮岡町

長

警部 武田孝繼 五等 金田彌太郎
中濱町分署長 吉井量吉
野澤矢四郎 七等 色紙雄七郎
碇山晉

警部補 大內欽三郎 九等 大山良久
河合信寬

○札幌警察署 札幌大通西三丁目

長 札幌區長 石狩警察署長兼札幌夕張空知雨龍樺戶上川郡長 古川浩平 正八位

警部 畑一嶽
中村修 重明 大越敬藏 水門

○七飯警察署 龜田郡七飯村

長 龜田上磯茅部山越郡長 中村修 從六位

警部 品川篤次郎
中山維重 七等 戶長上磯分署長 川島元盈

戶長空知分署長 野田

警部補
戶長森分署長 三井勝用
八等 戶長戶井分署長 阿部宗久
九等 戶長龜田分署長 瀨島常隆
十等

戶長尾札部分署長 阿部正義
戶長山越內分署長 三井計次郎
十等 戶長落部分署長 松本賀穗
十等 戶長白尻分署長 篠田順
十等 戶長鹿部分署長 關越隆重
十等 戶長長万部分署長 林新助
十等 戶長砂原分署長 越後久壽
十等 戶長茂邊地分署長 高津勝之助
十等 戶長大野分署長 栗原繁樹
戶長鐘龜澤分署長 蛯子太郎左衛門
戶長泉澤分署長 上田貫三
戶長尻岸內分署長 小田島恒安
兼檢法華分署長
戶長知內分署長 三輪八之丞
戶長鷲木分署長 平館勝志

○福山警察署 松前郡橫町
長
警部 松前郡長 從七位 山內久
五等
警部補 兼書記看守長 梶原道直
八等

兼松前郡書記 大場廣宣
松前郡書記 寒川亮
戶長大澤分署長 西村利久
戶長吉岡分署長 鈴木愼一郎
戶長福島分署長 佳吉彌一郎
戶長檜部田分署長 籠逸學
戶長江良町分署長 礁水榮樹

○江差警察署 檜山郡中歌町
長 檜山爾志郡長 添田弼
警部 戶長戶井分署長 阿部宗久
九等 戶長龜田分署長 瀨島常隆
十等

兼書記看守長 檜山爾志郡書記 富澤利安
東海林雄吉

警部補
戶長尾札部分署長 阿部正義
戶長山越內分署長 三井計次郎
十等 戶長落部分署長 松本賀穗
十等 戶長白尻分署長 篠田順
十等 戶長鹿部分署長 關越隆重
十等 戶長長万部分署長 林新助
十等 戶長砂原分署長 越後久壽
十等 戶長茂邊地分署長 高津勝之助
十等 戶長大野分署長 栗原繁樹
戶長鐘龜澤分署長 蛯子太郎左衛門
戶長泉澤分署長 上田貫三
戶長尻岸內分署長 小田島恒安
兼檢法華分署長
戶長知內分署長 三輪八之丞
戶長鷲木分署長 平館勝志

○久遠警察署 久遠郡久遠村
長
警部 久遠奧尻 太櫓瀨棚 林顯三
郡長 正八位
久遠外三郡書記 寺戶信久
兼久遠外三郡書記 鎌田寧固
戶長奧尻分署長 太田廣城
戶長瀨棚分署長 磯松年太郎
戶長太櫓分署長 木村繁次郎
戶長貝取澗分署長 大高弘

○古平警察署 古平郡新地町
長
古平外六郡長 警察署長 森長保
從七位

兼古平外二郡書記 高橋柔剛
戶長野塚分署長 四戶廉二
戶長余別分署長 原田久吉
戶長小泊分署長 岡本祥一

○小樽警察署 小樽郡量德町
長
小樽外六郡長 古平警察署長 森長保
從七位

警部補
戶長歌棄分署長 田中勇作
戶長磯谷分署長 矢田雄次郎
戶長永豐分署長 山部盧哉
戶長樽岸分署長 瓜生捨吉
戶長政泊分署長 大越惇崇
兼八等 戶長歌棄分署長 對馬源吾

○岩內警察署 岩內郡御鉾內町
長
岩內古宇郡長 正八位 林悅郎

兼書記看守長 岩內古宇郡書記 阿妻四郎
岩內古宇郡書記 澁谷金次郎

警部補
戶長古宇分署長 岡本莊一
戶長神惠內分署長 中里秀彥
戶長堀株分署長 東轟

○寿都警察署 寿都郡島牧村
長
警部 寿都郡長 從六位 谷士肥恕平
兼書記看守長 寿都郡書記 神田勝彌

警部補
戶長高江分署長 山口左次郎
戶長下下方分署長 本庄康平
兼浦河外六郡書記 間山久太郎

○釧路警察署 釧路郡米町
長
警部 釧路廣尾 當緣十勝 中川河西 河東上川 白糠阿寒 足寄川上
郡長 正八位 宮本千萬樹
警部補
戶長標茶分署長 酒井純明
釧路外十一郡書記 木村通純
戶長白糠分署長 伊勢田清實
戶長茂寄分署長 飯田千歲
戶長昆布森分署長 佐多忠庸
戶長大津分署長 大筵守節

○厚岸警察署 厚岸郡灣月町
長
厚岸郡長 正八位 服部赫之介
厚岸郡書記 內山和太郎
戶長霧多布分署長 小幡男熊
兼濱中分署長
兼厚岸郡書記 武者德也

○根室警察署 根室郡彌生町
長
根室外十七郡長 網走郡警察署長 正七位 廣田千秋

警部補
警部 四等 兼書記看守長 松山爲治
警部補 八等 戶長余市分署長 須藤醇
八等 戶長仁木分署長 鈴木成志
十等 戶長忍路分署長 菊池重雄
十等 戶長朝里分署長 河原勝興
十等

○石狩警察署 石狩郡親船町
札幌區長 札幌警察署長兼石狩外八郡長 古川浩平
長 正八位

石狩外二郡書記 嬉野通韶
警部補 五等 兼石狩外二郡書記 姜刈 歐
十等 戶長茂生分署長 知工 甚吉
戶長別狩分署長 井口保之
戶長當別分署長 鮎田小隅信近
戶長篠津分署長 間下

○增毛警察署 增毛郡稻葉町
長 增毛外九郡長 宗谷警察署長 高岡直吉
宗谷警察署警務課兼書記 清水文敏
警部 七等 看守長增毛外五郡書記 宗谷外三郡書記 十等
警部補
戶長鬼鹿分署長 奧寺長治
戶長留萌分署長 佐藤武次
戶長燒尻分署長 立川毅三
戶長苫前分署長 恩田昌章

警部補
警部 六等 戶長上ノ國分署長 小川延親 將勝
戶長泊分署長 白井利信
戶長熊石分署長 澁田雄二郎
戶長俄忠分署長 鈴木雅三郎
戶長乙部分署長 夏原律太郎

○江差警察署 檜山郡中歌町
長 檜山爾志郡長 添田弼
警部 戶長戶井分署長 阿部宗久
九等 戶長龜田分署長 瀨島常隆
十等

兼書記看守長 檜山爾志郡書記 富澤利安
東海林雄吉

警部補
戶長尾札部分署長 阿部正義
戶長山越內分署長 三井計次郎
十等 戶長落部分署長 松本賀穗
十等 戶長白尻分署長 篠田順
十等 戶長鹿部分署長 關越隆重
十等 戶長長万部分署長 林新助
十等 戶長砂原分署長 越後久壽
十等 戶長茂邊地分署長 高津勝之助
十等 戶長大野分署長 栗原繁樹
戶長鐘龜澤分署長 蛯子太郎左衛門
戶長泉澤分署長 上田貫三
戶長尻岸內分署長 小田島恒安
兼檢法華分署長
戶長知內分署長 三輪八之丞
戶長鷲木分署長 平館勝志

○福山警察署 松前郡橫町
長
警部 松前郡長 從七位 山內久
五等
警部補 兼書記看守長 梶原道直
八等

兼松前郡書記 大場廣宣
松前郡書記 寒川亮
戶長大澤分署長 西村利久
戶長吉岡分署長 鈴木愼一郎
戶長福島分署長 佳吉彌一郎
戶長檜部田分署長 籠逸學
戶長江良町分署長 礁水榮樹

○室蘭警察署 室蘭郡札幌通
長 室蘭有珠 虻田幌別 福原鐵之輔
郡長

室蘭外三郡書記 千里安吉
戶長有珠分署長 渡邊徹三
兼室蘭外三郡書記 伊藤健愛憲
戶長幌別分署長 日野最中
戶長虻田分署長 佐瀨太郎
戶長室蘭分署長 泉巖

○浦河警察署 浦河郡浦河村
長 浦河沙流 新冠靜內 三石樣似 幌泉郡長 辰野宗城
正七位

兼浦河外六郡書記 工藤悅太郎
戶長幌泉分署長 大內平八郎
戶長樣似分署長 舟橋八五郎
戶長三石分署長 柴田安太郎
戶長佐瑠太分署長 佐藤六郎

○寿都警察署 寿都郡島牧村
長 歌棄磯谷 寿都郡長 從六位 谷士肥恕平
兼書記看守長 寿都郡書記 神田勝彌

警部補
戶長高江分署長 山口左次郎
戶長下下方分署長 本庄康平
兼浦河外六郡書記 間山久太郎

○釧路警察署 釧路郡米町
長
警部 釧路廣尾 當緣十勝 中川河西 河東上川 白糠阿寒 足寄川上
郡長 正八位 宮本千萬樹
警部補
戶長標茶分署長 酒井純明
釧路外十一郡書記 木村通純
戶長白糠分署長 伊勢田清實
戶長茂寄分署長 飯田千歲
戶長昆布森分署長 佐多忠庸
戶長大津分署長 大筵守節

○厚岸警察署 厚岸郡灣月町
長
厚岸郡長 正八位 服部赫之介
厚岸郡書記 內山和太郎
戶長霧多布分署長 小幡男熊
兼濱中分署長
兼厚岸郡書記 武者德也

○根室警察署 根室郡彌生町
長
根室外十七郡長 網走郡警察署長 正七位 廣田千秋

警部
三等 兼根室外九郡書記網走外三郡書記紗那外三郡書記 根室外九郡書記 伊坂 員正 長

警部補
十等 戸長標津分署長 池上 政次
十等 戸長國後分署長 江口 淡 浩氣
十等 戸長別海分署長 塙 中川理七郎

○網走警察署 網走郡北見町
網走外十七郡長根室外五郡書記紗那警察署長 廣田千秋 正七位

警部
七等 兼網走外三郡書記 鳥居 貞紀
警部補
七等 網走外三郡書記 三浦 直政
九等 戸長斜里分署長 永田 高致
十等 戸長常呂分署長 松田三次郎
十等 戸長紋別分署長 坂元 登嘉

○宗谷警察署 宗谷郡宗谷村
宗谷外九郡長増毛警察署長 高岡直吉

警部 七等
増毛警察署詰兼書記看守長増毛外五郡書記宗谷外三郡書記勤七等 清水 文敏

警部補
兼宗谷外三郡書記 漂舶忠左衛門
十等 戸長鬼脇分署長 桐山三四郎
十等 戸長香深分署長 亀田 懐二

○紗那警察署 紗那郡紗那村
紗那外十七郡長根室網走警察署長 廣田千秋 正七位

警部
九等 紗那外三郡書記 岡野 實
十等 戸長留別分署長 伊藤 和一
十等 戸長藥取分署長 林 正
紗那外三郡書記 井尻 祐純

警部補
九等 戸長國後分署長 鶴見 鐵吉
十等 戸長別海分署長 中川理七郎

○空知監獄署 空知郡市來知村
典獄 奏三等(上) 從六位 渡邊惟精

看守長
五等 書記 高橋 吉明
七等 兼書記 長沼 明
八等 兼書記 本郷 泰壽
兼書記 多賀谷正二郎
八等 兼書記 原田畏三郎
九等 兼書記 牧 鐵彌
九等 兼書記 玉田 盛義
九等 兼書記 平井 正重
九等 兼書記 豊田 為之助
九等 兼書記 平岡 卿弐
九等 兼書記 高橋 保吉
九等 兼書記 酒井 圓平
十等 兼書記 安井和太郎
十等 兼書記 渡邊 繁之
十等 兼書記 笹岡伊三郎
十等 兼書記 小山田 八
十等 兼書記 久代 樫郎
十等 兼書記 山本 義太
十等 兼書記 難波 信季
十等 兼書記 二瓶熊太郎
十等 兼書記 星原 正直
十等 兼書記 市坊嘉兵衛
十等 兼書記 鶴見 鐵吉
十等 兼書記 大給 沂彦
十等 兼書記 植村 光正
十等 看守長 大槌 義利
十等 看守長 二瓶熊太郎
十等 看守長 星原 正直
十等 看守長 市坊嘉兵衛
十等 看守長 久代 樫郎
十等 看守長 鶴見 鐵吉
十等 看守長 大給 近彦
十等 看守長 植村 光正
十等 看守長 渡部 俊藏
十等 看守長 伊藤 政則
十等 看守長 加藤 智
十等 看守長 岡村誠一郎
十等 看守長 秦 乙也
十等 看守長 妻木與十郎
十等 看守長 渡邊 繁之
十等 看守長 笹岡伊三郎
十等 看守長 小山田 八
十等 看守長 大館 卓爾
十等 看守長 武川銓之助
十等 看守長 田中鎭太郎
十等 看守長 谷 秀次郎
十等 看守長 納所 作造
十等 看守長 山口 將弘
十等 看守長 白井 覺行
十等 看守長 沼倉 清治

十等 兼書記 澁谷乘次郎
十等 兼書記 渡部 俊藏
十等 兼書記 加藤 智
十等 兼書記 納所 作造
十等 兼書記 山口 將弘
十等 兼書記 乙也
十等 兼書記 妻木與十郎

四等技師 奏四等(下)
石橋政信
五等技師 奏五等(上)
間宮伊賀次郎
同 奏五等(上)
河相保四郎

技手
大等(下)
九等(下)
十等(下)
兼書記 松任谷多兵衛
富田 爲吉
兼看守長書記 藤野鄧一郎

○樺戸監獄署 樺戸郡月形村
退職陸軍歩兵中尉 從六位勲五等 安村治孝

書記
五等 會計主務 齋藤 寬行
七等 看守長 牧野又六郎
看守長 井上敬之助
兼看守長 氏家 綱良
兼看守長 辻村 八平
兼看守長 小林銀次郎
七等 看守長 飯田 五郎
八等 看守長 成川 長廣
八等 看守長 中島繁太郎
九等 看守長 吉岡 一二

看守長
五等 高野 讓 七等 兼書記 田中 矩一

七等 兼書記 牧野又六郎
七等 兼書記 氏家 綱良
七等 書記 小林銀次郎
八等 兼書記 加來 庸雄
八等 兼書記 市川 長廣
九等 兼書記 中島繁太郎
九等 兼書記 境谷 道亮
九等 兼書記 丑藏 鬼丸
九等 兼書記 石川 知萬
九等 兼書記 四宮 義道
十等 兼書記 平野 繁衆
十等 兼書記 中島 政則
十等 兼書記 岡村誠一郎
十等 兼書記 白井 覺行
十等 兼書記 沼倉 清治
十等 兼書記 井上敬之助
十等 兼書記 辻村 八平
十等 兼書記 吉村彦九郎
十等 兼書記 服部 鑑爾
十等 兼書記 植田 卓爾
十等 兼書記 阿部 鑑爾
十等 兼書記 岩田 勉
十等 兼書記 倉野 勁介
十等 兼書記 土橋 直八
十等 兼書記 中原 政彦
十等 兼書記 三方 角二
十等 兼書記 岩越 雄介
十等 兼書記 氏家 綱良
十等 兼書記 辻村 八平
十等 兼書記 小林銀次郎
十等 兼書記 國友 要造
十等 兼書記 成川 長廣
十等 兼書記 中島繁太郎
十等 兼書記 境谷 道亮
十等 兼書記 丑藏 鬼丸
十等 兼書記 吉岡 一三
十等 兼書記 高木 四郎
十等 兼書記 堺 銓平
十等 兼書記 若林 秀次
十等 兼書記 杉本平次郎
十等 兼書記 高信初太郎
十等 兼書記 藤田 軍平
十等 兼書記 内藤 祐吉
十等 兼書記 牧野又六郎
十等 兼書記 氏家 綱良
十等 兼書記 小林銀次郎
十等 兼書記 國友 要造
十等 兼書記 成川 長廣
十等 兼書記 中島繁太郎
十等 兼書記 境谷 道亮
十等 兼書記 丑藏 鬼丸
十等 兼書記 吉岡 一三
十等 兼書記 高木 四郎
十等 兼書記 堺 銓平
十等 兼書記 若林 秀次
十等 兼書記 杉本平次郎
十等 兼書記 高信初太郎
十等 兼書記 藤田 軍平
十等 兼書記 内藤 祐吉

監獄醫 四等
○釧路監獄署 釧路郡熊牛村
典獄 奏四等(上) 正七位 大井上 輝前

書記
三等 會計主務 鈴木 義正
七等 看守長 有馬四郎助
兼看守長 植田 卓爾
七等 兼看守長 大竹 勇八
七等 看守長 四元 康二
九等 看守長 多田關四郎
九等 看守長 阿部 鑑爾
九等 看守長 山田 金三
十等 看守長 岩田 勉
九等 看守長 倉野 勁介
十等 看守長 土橋 直八
十等 看守長 新納 時敬
十等 看守長 中原 政彦

立田 稱平
七等 看守長 湯淺 忠良
九等 看守長 服部 鑑爾
九等 看守長 丸山金太郎
十等 看守長 兒玉新左衛門
十等 看守長 關 久之介
十等 看守長 橘口吉次郎

七等 兼書記 井上敬之助
七等 兼書記 辻村 八平
七等 書記 吉村彦九郎
八等 兼書記 幸島謙太郎
八等 兼書記 市川 弘善
九等 兼書記 石川 知萬
九等 兼書記 四宮 義道
十等 兼書記 平野 繁衆
十等 兼書記 中島 政則
十等 兼書記 武田 源八
十等 兼書記 藤田宗次郎
十等 兼書記 北原 兵作
十等 兼書記 中村莊之助
十等 兼書記 小川安次郎
十等 兼書記 秀次 杉本平次郎
十等 兼書記 氏家 清典
十等 兼書記 高信初太郎
十等 兼書記 藤田 軍平
十等 兼書記 内藤 祐吉
十等 兼書記 堺 銓平
十等 兼書記 若林 秀次
十等 兼書記 氏家 清典
十等 兼書記 杉本平次郎
十等 兼書記 高信初太郎
十等 兼書記 藤田 軍平
十等 兼書記 内藤 祐吉

監獄醫 四等
○札幌監獄署 札幌郡苗穗村
典獄心得 兼屬看守長 渡邊 直綱
警部小樽分署長 松山 爲治
兼看守長 鈴木權三郎
警部岩内分署長 阿妻 四郎
警部増毛分署長 清水 文敏
看守長 大竹 勇八
十等 看守長 吉川 齋藤 專三

書記 渡邊 直綱
陸軍歩兵少尉 正八位 勲六等 下平 玄光
看守長 飯島 四郎
警部 阿妻 文敏
警部 清水 文敏
十等 兼書記 吉川 銀藏

○函館監獄署 龜田郡龜田村
典獄 三等 迫田 喜二

書記 鈴木權三郎
兼書記 大竹 勇八
兼書記 大給 沂彦
兼書記 植村 光正
十等 看守長 大槌 義利
十等 看守長 難波 信季
十等 看守長 二瓶熊太郎
十等 看守長 星原 正直
十等 看守長 市坊嘉兵衛
十等 看守長 久代 樫郎
十等 看守長 鶴見 鐵吉
十等 看守長 大給 近彦
十等 看守長 植村 光正
十等 看守長 渡部 俊藏
十等 看守長 伊藤 政則
十等 看守長 加藤 智
十等 看守長 岡村誠一郎
十等 看守長 秦 乙也
十等 看守長 妻木與十郎
十等 看守長 渡邊 繁之
十等 看守長 笹岡伊三郎
十等 看守長 小山田 八
十等 看守長 大館 卓爾
十等 看守長 武川銓之助
十等 看守長 田中鎭太郎
十等 看守長 谷 秀次郎
十等 看守長 納所 作造
十等 看守長 山口 將弘
十等 看守長 白井 覺行
十等 看守長 沼倉 清治

兼書記 大越勝次郎
兼書記 平尾 信次
兼書記 多賀谷正二郎
兼書記 原田畏三郎
兼書記 牧 鐵彌
兼書記 玉田 盛義
兼書記 伊藤虎次郎
兼書記 井元 廣譽
兼書記 平井 正重
兼書記 豊田為之助
兼書記 平岡 卿弐
兼書記 高橋 保吉
兼書記 眞弓 廣美
兼書記 酒井 圓平
兼書記 安井和太郎
兼書記 渡邊 繁之
兼書記 難波 信季
兼書記 笹岡伊三郎
兼書記 小山田 八
兼書記 久代 樫郎
兼書記 山本 義太
兼書記 大槌 義利
兼書記 二瓶熊太郎
兼書記 星原 正直
兼書記 市坊嘉兵衛
兼書記 鶴見 鐵吉
兼書記 大給 沂彦
兼書記 植村 光正
兼書記 大越勝次郎
兼書記 平尾 信次
兼書記 本郷 泰壽
兼書記 多賀谷正二郎
兼書記 原田畏三郎
兼書記 牧 鐵彌
兼書記 玉田 盛義
兼書記 技手藤野鄧一郎
兼書記 大島多喜八
兼書記 杉江哲之助
兼書記 眞弓 廣美
兼書記 高橋 吉明
兼書記 長沼 明
兼書記 高橋 保吉
兼書記 酒井 圓平
兼書記 安井和太郎
兼書記 渡邊 繁之
兼書記 笹岡伊三郎
兼書記 小山田 八
兼書記 久代 樫郎
兼書記 山本 義太
兼書記 大槌 義利
兼書記 難波 信季
兼書記 二瓶熊太郎
兼書記 星原 正直
兼書記 市坊嘉兵衛
兼書記 鶴見 鐵吉
兼書記 大給 沂彦
兼書記 植村 光正

警部福山分署長 梶原 道直
警部江差分署長 富澤 利安
警部釧路分署長 神田 勝彌
伊東簡太郎

看守長

古野 嶌央 警部 梶原 道直
富澤 利安 警部 神田 勝彌
中原 敦義 警部 高畑芭次郎
神保 晃保
大野文太郎

○根室監獄署 根室郡根室村

典獄心得
書記兼看守長陸軍歩兵少尉正八位勳六等 永井 實行

書記
典獄心得兼看守長陸軍歩兵少尉正八位勳六等 大山 綱紫

看守長
書記典獄心得陸軍歩兵少尉正八位勳六等 永井 實行
春日鍾次郎

○札幌區役所 札幌區南二條西五町目

札幌石狩警察署長兼札幌外五郡長石狩外二郡長正八位 古川 浩平

區長 奏六等(上)

書記
警部 伊藤 重明
兼札幌外五郡書記 吉川 貞夫
札幌外五郡書記 佐藤茂登枝
札幌外五郡書記 武田 一尋

兼札幌外五郡書記 松田壽三郎
警部江差分署長 富澤 利安
警部釧路分署長 神田 勝彌
伊東簡太郎

看守長

古野 嶌央 警部 梶原 道直
富澤 利安 警部 神田 勝彌
中原 敦義 警部 高畑芭次郎
神保 晃保
大野文太郎

○根室監獄署 根室郡根室村

典獄心得
書記兼看守長陸軍歩兵少尉正八位勳六等 永井 實行

書記
典獄心得兼看守長陸軍歩兵少尉正八位勳六等 大山 綱紫

看守長
書記典獄心得陸軍歩兵少尉正八位勳六等 永井 實行
春日鍾次郎

○札幌區役所 札幌區南二條西五町目

札幌石狩警察署長兼札幌外五郡長石狩外二郡長正八位 古川 浩平

區長 奏六等(上)

書記
警部 伊藤 重明
兼札幌外五郡書記 吉川 貞夫
札幌外五郡書記 佐藤茂登枝
札幌外五郡書記 武田 一尋

兼札幌外五郡書記 松田壽三郎
警部江差分署長 富澤 利安
警部釧路分署長 神田 勝彌
伊東簡太郎

看守長

古野 嶌央 警部 梶原 道直
富澤 利安 警部 神田 勝彌
中原 敦義 警部 高畑芭次郎
神保 晃保
大野文太郎

○根室監獄署 根室郡根室村

典獄心得
書記兼看守長陸軍歩兵少尉正八位勳六等 永井 實行

書記
典獄心得兼看守長陸軍歩兵少尉正八位勳六等 大山 綱紫

看守長
書記典獄心得陸軍歩兵少尉正八位勳六等 永井 實行
春日鍾次郎

○札幌區役所 札幌區南二條西五町目

札幌石狩警察署長兼札幌外五郡長石狩外二郡長正八位 古川 浩平

區長 奏六等(上)

書記
警部 伊藤 重明
兼札幌外五郡書記 吉川 貞夫
札幌外五郡書記 佐藤茂登枝
札幌外五郡書記 武田 一尋

兼札幌外五郡書記 松田壽三郎
警部江差分署長 富澤 利安
警部釧路分署長 神田 勝彌
伊東簡太郎

看守長

古野 嶌央 警部 梶原 道直
富澤 利安 警部 神田 勝彌
中原 敦義 警部 高畑芭次郎
神保 晃保
大野文太郎

○根室監獄署 根室郡根室村

典獄心得
書記兼看守長陸軍歩兵少尉正八位勳六等 永井 實行

書記
典獄心得兼看守長陸軍歩兵少尉正八位勳六等 大山 綱紫

看守長
書記典獄心得陸軍歩兵少尉正八位勳六等 永井 實行
春日鍾次郎

○札幌區役所 札幌區南二條西五町目

札幌石狩警察署長兼札幌外五郡長石狩外二郡長正八位 古川 浩平

區長 奏六等(上)

書記
警部 伊藤 重明
兼札幌外五郡書記 吉川 貞夫
札幌外五郡書記 佐藤茂登枝
札幌外五郡書記 武田 一尋

兼札幌外五郡書記 松田壽三郎
警部江差分署長 富澤 利安
警部釧路分署長 神田 勝彌
伊東簡太郎

看守長

古野 嶌央 警部 梶原 道直
富澤 利安 警部 神田 勝彌
中原 敦義 警部 高畑芭次郎
神保 晃保
大野文太郎

○根室監獄署 根室郡根室村

典獄心得
書記兼看守長陸軍歩兵少尉正八位勳六等 永井 實行

書記
典獄心得兼看守長陸軍歩兵少尉正八位勳六等 大山 綱紫

看守長
書記典獄心得陸軍歩兵少尉正八位勳六等 永井 實行
春日鍾次郎

○札幌區役所 札幌區南二條西五町目

札幌石狩警察署長兼札幌外五郡長石狩外二郡長正八位 古川 浩平

區長 奏六等(上)

書記
警部 伊藤 重明
兼札幌外五郡書記 吉川 貞夫
札幌外五郡書記 佐藤茂登枝
札幌外五郡書記 武田 一尋

兼札幌外五郡書記 松田壽三郎
警部江差分署長 富澤 利安
警部釧路分署長 神田 勝彌
伊東簡太郎

看守長

古野 嶌央 警部 梶原 道直
富澤 利安 警部 神田 勝彌
中原 敦義 警部 高畑芭次郎
神保 晃保
大野文太郎

○根室監獄署 根室郡根室村

典獄心得
書記兼看守長陸軍歩兵少尉正八位勳六等 永井 實行

書記
典獄心得兼看守長陸軍歩兵少尉正八位勳六等 大山 綱紫

看守長
書記典獄心得陸軍歩兵少尉正八位勳六等 永井 實行
春日鍾次郎

○札幌區役所 札幌區南二條西五町目

札幌石狩警察署長兼札幌外五郡長石狩外二郡長正八位 古川 浩平

區長 奏六等(上)

書記
警部 伊藤 重明
兼札幌外五郡書記 吉川 貞夫
札幌外五郡書記 佐藤茂登枝
札幌外五郡書記 武田 一尋

○檜山爾志郡役所 檜山郡中歌町

郡長 奏六等(上)
江差警察署長 添田 彌

書記
兼檜山郡柏樹小學校長 露崎 廣
長谷川次瀛
長谷川幹男
菊地 直喜
福田茂三郎

戸長
警部 富澤 利安
齋藤學太郎
新沼松次郎

○久遠、奥尻、太櫓、瀬棚、郡役所 久遠郡久遠村

郡長 奏六等(上)
久遠警察署長 正八位 林 顯三

書記
兼警部補 氏家 直方
兼警部補 寺戸 信久
鈴木 重直
上野嘉太郎

戸長
兼警部補 淺田雄二郎
兼警部補 夏原律太郎
兼警部補 白井 利信
兼警部補 鈴木雅三郎
兼警部補 小川 延親

○岩内、古宇、郡役所 岩内郡御鉾内町

郡長 奏六等(上)
岩内警察署長 正八位 林 悅郎

書記
島田 章
小川 景義
齋川 眞吉
長谷川清五郎

戸長
兼警部補 田中 勇作
兼警部補 矢田雄次郎
兼警部補 山部 盛蔵
兼警部補 瓜生 捨吉
兼警部補 大槻 惇崇

○小樽、高島、余市、郡役所 小樽郡量徳町

郡長 奏五等(中)
古平小樽警察署長兼古平外二郡長 森 保

書記
兼古平外二郡書記 服部 尚春
古平外二郡書記 齋藤 英曹
垣沼武次郎
田中清三郎
武市 清行
岸元 亨
邊見 會八

戸長
兼警部補 須藤 醇
兼警部補 鈴木 成志
兼警部補 菊池 重雄
兼警部補 河原 勝輿

○忍路、余市、郡役所 小樽郡量徳町

郡長 奏五等(中)
古平小樽警察署長兼古平外二郡長 森 保

書記
兼小樽外三郡書記 齋藤 英曹
知言
柔剛
加藤 愿

戸長
兼警部補 四戸 廉二
兼警部補 原田 久吉
兼警部補 岡本 祥一

○檜山爾志郡役所 檜山郡中歌町

郡長 奏六等(上)
江差警察署長 添田 彌

書記
兼檜山郡柏樹小學校長 露崎 廣
長谷川次瀛
長谷川幹男
菊地 直喜
福田茂三郎

戸長
警部 富澤 利安
齋藤學太郎
新沼松次郎

○久遠、奥尻、太櫓、瀬棚、郡役所 久遠郡久遠村

郡長 奏六等(上)
久遠警察署長 正八位 林 顯三

書記
兼警部補 氏家 直方
兼警部補 寺戸 信久
鈴木 重直
上野嘉太郎

戸長
兼警部補 淺田雄二郎
兼警部補 夏原律太郎
兼警部補 白井 利信
兼警部補 鈴木雅三郎
兼警部補 小川 延親

○岩内、古宇、郡役所 岩内郡御鉾内町

郡長 奏六等(上)
岩内警察署長 正八位 林 悅郎

書記
島田 章
小川 景義
齋川 眞吉
長谷川清五郎

戸長
兼警部補 田中 勇作
兼警部補 矢田雄次郎
兼警部補 山部 盛蔵
兼警部補 瓜生 捨吉
兼警部補 大槻 惇崇

○小樽、高島、余市、郡役所 小樽郡量徳町

郡長 奏五等(中)
古平小樽警察署長兼古平外二郡長 森 保

書記
兼小樽外三郡書記 齋藤 英曹
知言
柔剛
加藤 愿

戸長
兼警部補 四戸 廉二
兼警部補 原田 久吉
兼警部補 岡本 祥一

○檜山爾志郡役所 檜山郡中歌町

郡長 奏六等(上)
江差警察署長 添田 彌

書記
兼檜山郡柏樹小學校長 露崎 廣
長谷川次瀛
長谷川幹男
菊地 直喜
福田茂三郎

戸長
警部 富澤 利安
齋藤學太郎
新沼松次郎

○久遠、奥尻、太櫓、瀬棚、郡役所 久遠郡久遠村

郡長 奏六等(上)
久遠警察署長 正八位 林 顯三

書記
兼警部補 氏家 直方
兼警部補 寺戸 信久
鈴木 重直
上野嘉太郎

戸長
兼警部補 淺田雄二郎
兼警部補 夏原律太郎
兼警部補 白井 利信
兼警部補 鈴木雅三郎
兼警部補 小川 延親

○岩内、古宇、郡役所 岩内郡御鉾内町

郡長 奏六等(上)
岩内警察署長 正八位 林 悅郎

書記
島田 章
小川 景義
齋川 眞吉
長谷川清五郎

戸長
兼警部補 田中 勇作
兼警部補 矢田雄次郎
兼警部補 山部 盛蔵
兼警部補 瓜生 捨吉
兼警部補 大槻 惇崇

○小樽、高島、余市、郡役所 小樽郡量徳町

郡長 奏五等(中)
古平小樽警察署長兼古平外二郡長 森 保

書記
兼小樽外三郡書記 齋藤 英曹
知言
柔剛
加藤 愿

戸長
兼警部補 四戸 廉二
兼警部補 原田 久吉
兼警部補 岡本 祥一

○函館區役所 函館區元町

區長 奏五等(上)
理事官兼函館警察署長官報々二木彦七
告主任
從七位

書記
兼札幌外五郡書記 松田壽三郎
兼札幌外五郡書記 小笠原彌三郎
兼札幌外五郡書記 柴田 勝
兼札幌外二郡書記 一瀬忠次郎
札幌外五郡書記 酒井 顯長

○函館區役所 函館區元町

區長 奏五等(上)
理事官兼函館警察署長官報々二木彦七
告主任
從七位

書記
兼札幌外五郡書記 松田壽三郎
兼札幌外五郡書記 小笠原彌三郎
兼札幌外五郡書記 柴田 勝
兼札幌外二郡書記 一瀬忠次郎
札幌外五郡書記 酒井 顯長

○龜田、上磯、茅部、山越、郡役所 龜田郡七飯村

郡長 奏四等(上)
七飯警察署長 從六位 中村 修

書記
井深 基
森下 弘
鷲谷國三郎
海老名保貞
佐藤佐太郎

戸長
土屋 次郎
遠藤辰次郎
松丸 農政
小西清次郎
高城 稻介
野田寅之進

○松前郡役所 松前郡川原町

郡長 奏五等(上)
福山警察署長 從七位 山內 久內

書記
大崎 進三
竹田 岩吉
石野得太郎

戸長
佐藤 信壽
關 央
布川溪之丞
寒川 亮
大場 廣宣

兼警部補 三井 勝用
兼警部補 阿部 宗久
兼警部補 瀨島 常隆
大內 武
阿部 正義
三井計次郎
松本 賀積
田 順
樋越 隆重
久壽 新助
高津勝之助
栗原 繁樹
蛯十太郎左衛門
上田 貫三
小田島恒安
三輪八之丞
平館 勝志

○龜田、上磯、茅部、山越、郡役所 龜田郡七飯村

郡長 奏四等(上)
七飯警察署長 從六位 中村 修

書記
井深 基
森下 弘
鷲谷國三郎
海老名保貞
佐藤佐太郎

戸長
土屋 次郎
遠藤辰次郎
松丸 農政
小西清次郎
高城 稻介
野田寅之進

○松前郡役所 松前郡川原町

郡長 奏五等(上)
福山警察署長 從七位 山內 久內

書記
大崎 進三
竹田 岩吉
石野得太郎

戸長
佐藤 信壽
關 央
布川溪之丞
寒川 亮
大場 廣宣

兼警部補 三井 勝用
兼警部補 阿部 宗久
兼警部補 瀨島 常隆
大內 武
阿部 正義
三井計次郎
松本 賀積
田 順
樋越 隆重
久壽 新助
高津勝之助
栗原 繁樹
蛯十太郎左衛門
上田 貫三
小田島恒安
三輪八之丞
平館 勝志

○龜田、上磯、茅部、山越、郡役所 龜田郡七飯村

郡長 奏四等(上)
七飯警察署長 從六位 中村 修

書記
井深 基
森下 弘
鷲谷國三郎
海老名保貞
佐藤佐太郎

戸長
土屋 次郎
遠藤辰次郎
松丸 農政
小西清次郎
高城 稻介
野田寅之進

○松前郡役所 松前郡川原町

郡長 奏五等(上)
福山警察署長 從七位 山內 久內

書記
大崎 進三
竹田 岩吉
石野得太郎

戸長
佐藤 信壽
關 央
布川溪之丞
寒川 亮
大場 廣宣

兼警部補 三井 勝用
兼警部補 阿部 宗久
兼警部補 瀨島 常隆
大內 武
阿部 正義
三井計次郎
松本 賀積
田 順
樋越 隆重
久壽 新助
高津勝之助
栗原 繁樹
蛯十太郎左衛門
上田 貫三
小田島恒安
三輪八之丞
平館 勝志

○松前郡役所 松前郡川原町

郡長 奏五等(上)
福山警察署長 從七位 山內 久內

書記
大崎 進三
竹田 岩吉
石野得太郎

戸長
佐藤 信壽
關 央
布川溪之丞
寒川 亮
大場 廣宣

兼警部補 三井 勝用
兼警部補 阿部 宗久
兼警部補 瀨島 常隆
大內 武
阿部 正義
三井計次郎
松本 賀積
田 順
樋越 隆重
久壽 新助
高津勝之助
栗原 繁樹
蛯十太郎左衛門
上田 貫三
小田島恒安
三輪八之丞
平館 勝志

○函館區役所 函館區元町

區長 奏五等(上)
理事官兼函館警察署長官報々二木彦七
告主任
從七位

書記
兼札幌外五郡書記 松田壽三郎
兼札幌外五郡書記 小笠原彌三郎
兼札幌外五郡書記 柴田 勝
兼札幌外二郡書記 一瀨忠次郎
札幌外五郡書記 酒井 顯長

○函館區役所 函館區元町

區長 奏五等(上)
理事官兼函館警察署長官報々二木彦七
告主任
從七位

書記
兼札幌外五郡書記 松田壽三郎
兼札幌外五郡書記 小笠原彌三郎
兼札幌外五郡書記 柴田 勝
兼札幌外二郡書記 一瀨忠次郎
札幌外五郡書記 酒井 顯長

○龜田、上磯、茅部、山越、郡役所 龜田郡七飯村

郡長 奏四等(上)
七飯警察署長 從六位 中村 修

書記
井深 基
森下 弘
鷲谷國三郎
海老名保貞
佐藤佐太郎

戸長
土屋 次郎
遠藤辰次郎
松丸 農政
小西清次郎
高城 稻介
野田寅之進

○松前郡役所 松前郡川原町

郡長 奏五等(上)
福山警察署長 從七位 山內 久內

書記
大崎 進三
竹田 岩吉
石野得太郎

戸長
佐藤 信壽
關 央
布川溪之丞
寒川 亮
大場 廣宣

兼警部補 三井 勝用
兼警部補 阿部 宗久
兼警部補 瀨島 常隆
大內 武
阿部 正義
三井計次郎
松本 賀積
田 順
樋越 隆重
久壽 新助
高津勝之助
栗原 繁樹
蛯十太郎左衛門
上田 貫三
小田島恒安
三輪八之丞
平館 勝志

○函館區役所 函館區元町

區長 奏五等(上)
理事官兼函館警察署長官報々二木彦七
告主任
從七位

書記
兼札幌外五郡書記 松田壽三郎
兼札幌外五郡書記 小笠原彌三郎
兼札幌外五郡書記 柴田 勝
兼札幌外二郡書記 一瀨忠次郎
札幌外五郡書記 酒井 顯長

○檜山爾志郡役所 檜山郡中歌町

郡長 奏六等(上)
江差警察署長 添田 彌

書記
兼檜山郡柏樹小學校長 露崎 廣
長谷川次瀛
長谷川幹男
菊地 直喜
福田茂三郎

戸長
警部 富澤 利安
齋藤學太郎
新沼松次郎

○久遠、奥尻、太櫓、瀬棚、郡役所 久遠郡久遠村

郡長 奏六等(上)
久遠警察署長 正八位 林 顯三

書記
兼警部補 氏家 直方
兼警部補 寺戸 信久
鈴木 重直
上野嘉太郎

戸長
兼警部補 淺田雄二郎
兼警部補 夏原律太郎
兼警部補 白井 利信
兼警部補 鈴木雅三郎
兼警部補 小川 延親

○岩内、古宇、郡役所 岩内郡御鉾内町

郡長 奏六等(上)
岩内警察署長 正八位 林 悅郎

書記
島田 章
小川 景義
齋川 眞吉
長谷川清五郎

戸長
兼警部補 田中 勇作
兼警部補 矢田雄次郎
兼警部補 山部 盛蔵
兼警部補 瓜生 捨吉
兼警部補 大槻 惇崇

○小樽、高島、余市、郡役所 小樽郡量徳町

郡長 奏五等(中)
古平小樽警察署長兼古平外二郡長 森 保

書記
兼小樽外三郡書記 齋藤 英曹
知言
柔剛
加藤 愿

戸長
兼警部補 四戸 廉二
兼警部補 原田 久吉
兼警部補 岡本 祥一

○忍路、余市、郡役所 小樽郡量徳町

郡長 奏五等(中)
古平小樽警察署長兼古平外二郡長 森 保

書記
兼古平外二郡書記 服部 尚春
古平外二郡書記 齋藤 英曹
垣沼武次郎
田中清三郎
武市 清行
岸元 亨
邊見 會八

戸長
兼警部補 須藤 醇
兼警部補 鈴木 成志
兼警部補 菊池 重雄
兼警部補 河原 勝輿

○札幌、夕張、空知、上川、郡役所 札幌區南二條西五町目

郡長 奏六等(上)
札幌區長 札幌石狩警察署長兼石狩外二郡長 正八位 古川 浩平

○雨龍、樺戸、上川、郡役所 札幌區南二條西五町目

郡長 奏六等(上)
古平小樽警察署長小樽外三郡長 從七位 森 長保

書記
服部 尚春
岡崎鐵太郎

○檜山爾志郡役所 檜山郡中歌町

郡長 奏六等(上)
江差警察署長 添田 彌

書記
兼檜山郡柏樹小學校長 露崎 廣
長谷川次瀛
長谷川幹男
菊地 直喜
福田茂三郎

戸長
警部 富澤 利安
齋藤學太郎
新沼松次郎

○久遠、奥尻、太櫓、瀬棚、郡役所 久遠郡久遠村

郡長 奏六等(上)
久遠警察署長 正八位 林 顯三

書記
兼警部補 氏家 直方
兼警部補 寺戸 信久
鈴木 重直
上野嘉太郎

戸長
兼警部補 淺田雄二郎
兼警部補 夏原律太郎
兼警部補 白井 利信
兼警部補 鈴木雅三郎
兼警部補 小川 延親

○岩内、古宇、郡役所 岩内郡御鉾内町

郡長 奏六等(上)
岩内警察署長 正八位 林 悅郎

書記
島田 章
小川 景義
齋川 眞吉
長谷川清五郎

戸長
兼警部補 田中 勇作
兼警部補 矢田雄次郎
兼警部補 山部 盛蔵
兼警部補 瓜生 捨吉
兼警部補 大槻 惇崇

○小樽、高島、余市、郡役所 小樽郡量徳町

郡長 奏五等(中)
古平小樽警察署長兼古平外二郡長 森 保

書記
兼小樽外三郡書記 齋藤 英曹
知言
柔剛
加藤 愿

戸長
兼警部補 四戸 廉二
兼警部補 原田 久吉
兼警部補 岡本 祥一

○忍路、余市、郡役所 小樽郡量徳町

郡長 奏五等(中)
古平小樽警察署長兼古平外二郡長 森 保

書記
兼古平外二郡書記 服部 尚春
古平外二郡書記 齋藤 英曹
垣沼武次郎
田中清三郎
武市 清行
岸元 亨
邊見 會八

戸長
兼警部補 須藤 醇
兼警部補 鈴木 成志
兼警部補 菊池 重雄
兼警部補 河原 勝輿

○札幌、夕張、空知、上川、郡役所 札幌區南二條西五町目

郡長 奏六等(上)
札幌區長 札幌石狩警察署長兼石狩外二郡長 正八位 古川 浩平

○雨龍、樺戸、上川、郡役所 札幌區南二條西五町目

郡長 奏六等(上)
古平小樽警察署長小樽外三郡長 從七位 森 長保

書記
服部 尚春
岡崎鐵太郎

書記
五等 警部 伊藤 重明
六等 札幌區書記 吉川 貞夫
七等 札幌區書記 佐藤蔑登枝
八等 兼札幌區書記 武田 一尋
八等 札幌區書記 松田壽三郎
九等 札幌區書記 小笠原彌三郎
十等 札幌區書記 柴田 勝
札幌區書記 酒井 顯長

戶長
四等 兼警部 水門 永
六等 兼警部補 河野 通隆
八等 兼警部補 高田直一郎
八等 兼警部補 齋藤 左武
八等 兼警部補 三浦林三郎
八等 兼警部補 石田 常理
九等 兼警部補 石川 幸
九等 兼警部補 大堀 忠八
八等 兼警部補勤七等 佐藤 只雄

○石狩、厚田、濱益郡役所 石狩郡親船町

郡長 奏六等(上)
札幌區長 札幌石狩警察署長 兼札幌外五郡長 正八位 古川 浩平

書記
五等 兼警部嬉野 通韶
八等 齋藤 皓
八等 石山九八郎
九等 秋山 八彌
波津久作太
十等 兼札幌區書記 一瀨忠次郎
十等 警部補 菱刈 隆
九等 戶長 兼警部補勤七等 佐藤 只雄

○増毛、留萌、苫前、天鹽、中川、上川、郡役所 増毛郡永壽町

郡長 奏六等(上)
兼宗谷外三郡書記 森 會富騰
兼宗谷外三郡書記 江剌家實節
警部勤七等 清水 文敏
兼宗谷外三郡書記 間宮繁太郎
兼宗谷外三郡書記 小貫 賴信
兼宗谷外三郡書記 三原田幸衛
兼宗谷外三郡書記 柴田 早苗
兼警部補 佐藤 武次
兼警部補 奥寺 長治
兼警部補 立川 武三
兼警部補 恩田 昌章

戶長
九等 兼警部 野田 永門
九等 兼警部補 河野 通隆
九等 兼警部補 高田直一郎
九等 兼警部補 齋藤 左武
九等 兼警部補 三浦林三郎
九等 兼警部補 石田 常理
九等 兼警部補 石川 幸
九等 兼警部補 大堀 忠八
九等 兼警部補 井口 保之
十等 警部 伊藤 重明
十等 札幌區書記 吉川 貞夫
十等 札幌區書記 佐藤蔑登枝
十等 兼札幌區書記 武田 一尋
十等 札幌區書記 松田壽三郎
十等 札幌區書記 小笠原彌三郎
十等 札幌區書記 柴田 勝
十等 札幌區書記 酒井 顯長
十等 兼警部補 鮎田 小陽
十等 兼警部補 間下 信近

戶長
九等 増毛郡 永壽町

書記
九等 兼宗谷外三郡書記 森 會富騰
九等 兼宗谷外三郡書記 江剌家實節
九等 兼警部補 桐山三四郎
九等 兼警部補 龜田 愼二
十等 高橋善治郎
十等 増毛宗谷警察署長 兼宗谷外三郡長 高岡 直吉

○宗谷、枝幸、利尻、禮文、郡役所 宗谷郡宗谷村

郡長 奏六等(上)
増毛外五郡書記 三原田幸衛
警部補 黑瀨忠左衛門
増毛外五郡書記 柴田 早苗

書記
六等 兼警部補 井口 保之
八等 兼警部補 鮎田 小陽
九等 兼警部補 間下 信近

戶長
九等 兼警部 伊藤 重明
九等 兼警部補 井口 保之
十等 警部 伊藤 重明
十等 札幌區書記 吉川 貞夫
十等 札幌區書記 佐藤蔑登枝
十等 兼札幌區書記 武田 一尋
十等 札幌區書記 松田壽三郎
十等 札幌區書記 小笠原彌三郎
十等 札幌區書記 柴田 勝
十等 札幌區書記 酒井 顯長

○網走、斜里、常呂、紋別、郡役所 網走郡北見町

郡長 奏四等(上)
根室外十四郡長根室網走紗那警察署長 正七位 廣田 千秋

書記
五等 根室外九郡書記 中根 廣修
八等 根室外九郡書記 伊坂 員正
九等 根室外九郡書記 村上 與作
九等 石橋安五郎
九等 根室外九郡書記 大森彦三郎
十等 根室外九郡書記 金子 仲行
十等 根室外九郡書記 廣瀨 誠郎
十等 根室外九郡書記 山本 里介
十等 根室外九郡書記 松井鵬次郎
十等 坂井規四郎

戶長
八等 根室外九郡書記 中根 廣修
八等 根室外九郡書記 伊坂 員正
九等 根室外九郡書記 村上 與作
九等 直政
九等 根室外九郡書記 西山 廣綱
九等 北川 則知
九等 根室外九郡書記 大森彦三郎
十等 根室外九郡書記 金子 仲行
十等 根室外九郡書記 廣瀨 誠郎
十等 根室外九郡書記 山本 里介
十等 根室外九郡書記 松井鵬次郎
十等 坂井規四郎

郡長 奏四等(上)
根室外十四郡長根室網走紗那警察署長 正七位 廣田 千秋

書記
五等 兼警部補 永田 高致
八等 兼警部補 松田三次郎
九等 野崎 政長
九等 兼警部補 坂元 澄高

戶長
九等 兼警部 伊藤 重明
九等 兼警部補 井口 保之
十等 兼警部補 鮎田 小陽
十等 兼警部補 間下 信近

○室蘭、有珠、虻田、幌別、郡役所 室蘭郡札幌通

郡長 奏六等(中)
兼警部 大內平八郎
兼警部補 佐藤 六郎
兼警部補 柴田安太郎
兼警部補 舟橋八五郎
兼警部補 山口左次郎
兼警部補 本庄 康平

書記
七等 兼警部千里 安吉
九等 石川 光親
九等 警部補伊藤 齋藤 貢知
十等 芳賀勇四郎

戶長
五等 兼警部 渡邊 徹三
六等 兼警部補 日野 愛憲
九等 兼警部補 佐瀨 最中
九等 兼警部補 泉 巖太郎

○勇拂、白老、千歲郡役所 勇拂郡苫小牧村

郡長 奏五等(上)
正七位 市來 政胤

書記
七等 兼警部上島 職
八等 荒川 定造
九等 警部補 長谷川鐐三郎
九等 下川原孝二
九等 河內 保興
十等 戶長 兼警部補 三木 勉
九等 兼警部補 酒井 純明
八等 兼警部補 伊勢田清實
八等 兼警部補 飯田 千藏
九等 田中 虎
九等 兼警部補 佐多 忠庸
九等 石井佐五郎
十等 兼警部補 大笹 守節

○浦河、沙流、新冠、靜內、三石、様似、幌泉郡役所 浦河郡浦河村

郡長 奏四等(下)
正七位 辰野 宗城

書記
四等 一柳平太郎
七等 氏家文太郎
九等 荒谷 行道
十等 警部 原 直五郎
十等 警部 工藤悅太郎
十等 警部補 間山久太郎 西川 吉貫

戶長
四等 兼警部 大內平八郎
八等 兼警部補 佐藤 六郎
八等 兼警部補 柴田安太郎
八等 兼警部補 舟橋八五郎
八等 兼警部補 山口左次郎
八等 兼警部補 本庄 康平

釧路、廣尾、當縁、十勝、白糠、阿寒、足寄、川上、郡役所 釧路郡眞砂町

郡長 奏六等(上)
正八位 宮本 千萬樹

書記
七等 細川時太郎
八等 石澤伊三郎
九等 兼警部補 御子柴五百彦
九等 勵七等 苅込 岩吉
九等 兼警部補 木村 遵純
十等 巖部 定藏

○中川、河西、河東、上川、郡役所 増毛外五郡書記江剌家實節

郡長 奏六等(上)
増毛外五郡書記 森 會富騰
増毛外五郡書記 江剌家實節
兼警部勵七等 苅込 岩吉
兼警部補 柴田安太郎
兼警部補 舟橋八五郎
兼警部補 山口左次郎
兼警部補 本庄 康平

戶長
五等 兼警部 大內平八郎
八等 兼警部補 佐藤 六郎
八等 兼警部補 柴田安太郎
八等 兼警部補 舟橋八五郎
八等 兼警部補 山口左次郎
八等 兼警部補 本庄 康平

書記
七等 兼警部補 酒井 純明
八等 兼警部補 伊勢田清實
八等 兼警部補 飯田 千藏
九等 田中 虎
九等 兼警部補 佐多 忠庸
九等 石井佐五郎
十等 兼警部補 大笹 守節

○厚岸郡役所 厚岸郡灣月町

郡長 奏六等(上)
正八位 服部 赫之介

書記
八等 兼警部補 內山和太郎
九等 小坂幸四郎
八等 警部補 武者 德也

戶長
五等 兼警部 井元傳十郎
八等 兼警部補 鈴木 七郎
十等 兼警部補 中川理七郎

書記
五等 兼網走外三郡書記 中根 廣修
八等 兼警部補網走外三郡書記 伊坂 員正
九等 兼網走外三郡書記 村上 與作
九等 兼網走外三郡書記 西山 廣綱
十等 兼網走外三郡書記 大森彦三郎
十等 兼網走外三郡書記 金子 仲行
十等 兼網走外三郡書記 廣瀨 誠郎
十等 兼網走外三郡書記 佐藤 平太
十等 兼網走外三郡書記 山本 里介
十等 兼網走外三郡書記 松井鵬次郎

兼警部補 江口 淡
兼警部補 塙 浩氣

○紗那、振別、擇捉、蘂取、郡役所 紗那郡紗那村

郡長（奏四等（上））
根室外十三郡長紗那郡根室綱走警察署長 廣田千秋 正七位

書記
根室外九郡書記 中根 廣修
根室外九郡書記 伊坂 員正
警部 三澤
秀二 五等兼警部 岡野 實
根室外九郡書記 村上 與作
根室外九郡書記 山本 隆綱
根室外九郡書記 西山 廣綱
根室外九郡書記 大森彦三郎
根室外九郡書記 金子 仲行
根室外九郡書記 廣瀬 誠郎
根室外九郡書記 柴田 成尹
兼警部補 井尻 祐純
根室外九郡書記 山本 里介
根室外九郡書記 松井鶴次郎

戸長
兼警部補 伊藤 和一
兼警部補 林 金須常之進

○札幌農學校 札幌區北二條西二町目

幹事（奏四等（上））
教授 文官普通試驗委員長 佐藤 昌介 正七位

教授（奏四等（上））
兼幹事 文官普通試驗委員 正七位 佐藤 昌介
兼警部補 江口 淡
兼警部補 塙 浩氣

同（奏五等（中））
助教
一等（上） 廣井 勇
一等（下） 大島 正健
三等 兼舍監 中根 壽
佐瀬辰三郎
山崎 益

訓導
田中芳四郎
照井 德治

舍監
三等 助教 中根 壽
五等 兼書記 井上小四郎
菊池 純也
築田 熙一

書記
河田 保
舍監 井上小四郎
菊池 純也
築田 熙一

○北海道尋常師範學校 札幌區北一條西三町目

校長（年七五〇）
兼北海道廳屬 齋藤 一馬

教頭（年六六〇）
教諭 文官普通試驗委員 茨城 正收

助教諭（月三五）
兼教頭 文官普通試驗委員 須藤 義備門

舍監（月二〇）
陸軍歩兵曹長 北郷 武男
兼訓導 下野熊太郎

訓導（月二〇）
久保田爲一郎（月二〇）舍監下野熊太郎
波佐谷ミチ（月一五）鈴木 勝治
上野 英二（月一二）梁川 節平
齋藤 宜之（月一二）幸田 猪吉

書記（月一七）
德永勇四郎（月一二）小野 六郎

○函館商船學校 函館區錢治町

校長（月五〇）兼遞信省司檢官補 中山 信成

教諭（月四五）
野々村雅言（月四〇）野中 高庸

○函館商業學校 函館區元町

校長（月六〇）
北代 成業

教諭（月三五）
山村 榮範
北海道廳屬 青木哲之助

助教諭（月三〇）
尾吉 謙藏（月一四）遠藤 克己

（月五〇）鈴木 鼎（月四〇）長谷川豐太郎
（月三五）本間 義之（月三五）齋藤 壽藏
山口彦二郎

○東京府 麹町區内幸町

知事（勅二等（上））
從四位勳三等男爵 高崎 五六

書記官（奏三等（上））
第一部長 文官普通試驗委員長 官報々告主任 銀林綱男 從六位

同（奏三等（中））
第二部長 會計主務 從六位 渡邊 孝

○第一部

書記官 文官普通試驗委員長 官報々告主任 銀林綱男 從六位

屬
議事課長 竹村 尚義
外務課長 鴨池 宜之
農商課長 正八位 丸田 正盛
庶務課長 與倉 東雄
渡邊 量
高橋 昌長
戸井田重豐
佐藤 志郎
吉水 經和
中野 光亨
川崎 俊實
小山 讓
金田 敬識
原 保之
井野邊眞幸
林部金三郎
野澤 俊元
川勝 徹
大江 孝之

文書課長 官報々告主任 勳五等 佐藤 志郎
一等（下） 農商課長 正八位 丸田 正盛
庶務課長 與倉 東雄
菅彦 井上 憲忠 比村 萬正 忠晃 三浦 伯保 池田 穩 佐藤 里仁 駒野 熊谷 謙吉 原 保之 井野邊眞幸 林部金三郎 野澤 俊元 川勝 徹 大江 孝之

○第二部

書記官 會計主務 從六位 渡邊 孝

屬
土木課長 大朔
兵事課長 市川 時叙
東京府尋常師範學校長兼學務課長 勳七等 武 昌吉
衛生課長 會計課長 澤邊 祐順
今井右左橘
田中 喜宣
兼常 定誠
安藤 俊明
布施 信成
福島甲子三
純 集三
重久 薦實
岩堀 清房
宇都木三郎
石垣 光親
酒井 忠篤
鵜本甲子錄
弓氣田正信
山下 兼一
堀 彦五郎
川北久太郎
井上多志見
眞區 九等
世古 齋篤
中村 千
小河 猶延
本加爺四郎
横田作之助
武川 武
田中 健三
大塚 富藏
岩澁惠喜藏
奥田 央好
佐藤峻三郎
法 集三
重久 薦實
岩堀 清房
宇都木三郎
石垣 光親
酒井 忠篤
鵜本甲子錄
弓氣田正信
山下 兼一
堀 彦五郎
川北久太郎
井上多志見
藤高 尚志
渡邊 敏雄
關口 良禮
寺田寬之丞
大杉平次郎
城 勇雄
與膳 駿郎
南 宜武
田中 良重
杉浦 小島 直尋
岡崎 成勝
高瀨 久
柴崎 種方
岡村 朝光
間庭 讓
松岡 實
重久安都男
麓邊 十郎
井上 彦
安藤 憲忠
比村 萬正
忠晃 三浦 伯保
池田 穩
佐藤 里仁
駒野 熊谷 謙吉
原 保之
井野邊眞幸
林部金三郎
野澤 俊元
川勝 徹
大江 孝之
關 俊章
加藤 信任
福田 久成
雄介 重善
大束 正三
武市

大等 奥村憲令
大等 百江冬樹
大等 押田俊三
大等 高木盛胤
七等 石澤昇
七等 加藤淡
七等 北脇豐晴
七等 保田道明
七等 竹尾住清
七等 勝野正滿
七等 池内省三郎
七等 簡牟田道直
八等 齋藤介保
八等 雨宮邦雄
八等 杉純
八等 松本仲太郎
八等 松原季顯
八等 三木喜兵衛
八等 八田知親
八等 江口藤太郎
九等 緒方猪之助
九等 林見義
九等 町田安盈
九等 堀玉正
九等 市野敏德
九等 加治秀政
九等 小出濟
九等 佐々木顯文
九等 澤田清通
九等 手島忠順
九等 中川岩太郎
九等 新納貢
十等 戸塚鏻三郎
十等 淺井圓南彌
十等 坂巻直

相島均
眞木謙
平野行則
小林正路
布施伸勇
北村維直
箕田壽平
清水安石
田畑常春
高橋昇之輔 一等(中)
加藤雪枝 四等(中)
玉味依蕉 五等(下)
由典 六等(下)
小谷茂實 六等(下)
伊集院平治 六等(下)
入江愼行 六等(中)
鈴木志重 七等(中)
太田安茂 七等(下)
入鹽辰三 七等(下)
相澤久成 七等(下)
田中和會 八等(下)
池田正二 八等(下)
宮城正順 八等(下)
岡田元熙 八等(下)
有川作次郎 八等(下)
山田登穗 九等(中)
毛利幸三 九等(下)
桃井竹太郎 九等(下)
佐分利欽太郎 九等(下)
山本安貞 九等(下)
齋藤正幹

石垣秀興
野坂直次
伊藤實明
脇谷扶義
小柳津堅太郎
笹谷常三
佐藤至誠
松井正誼

五等技師 奏五等 (上)

文官普通試驗委員 從七位 倉田吉嗣

同 奏五等 (上)

文官普通試驗委員 從七位 原龍太

技手

山城祐之 一等(下)
大澤矩道 四等(下)
小谷直溫 六等(下)
關口三平 六等(下)
鈴木義則 六等(下)
小田切友之助 六等(下)
近藤彦左 七等(中)
金田正躬 七等(下)
高橋直衛 七等(下)
佐藤太藏 七等(下)
中山時三郎 八等(下)
三浦永清 八等(下)
日野貞吉 八等(下)
藤下孝三 八等(下)
石黒平吉 八等(下)
森清房 八等(下)
秋元鉉太郎 八等(下)
本田覺古 八等(下)
名倉居善 九等(下)
荒野靜脩 九等(下)
大竹脈治郎 九等(下)
松橋平太郎 九等(下)
須崎淑男 九等(下)
篠塚昇 九等(下)
三宅寧輿 九等(下)
岩田謙八 九等(下)
小池甚三郎 九等(下)
太田猛司 九等(下)
惠良直太郎 九等(下)
栗岡久一 九等(下)
水之江守和 九等(下)
漆山研次郎 九等(下)
島崎敬孝 九等(下)
河內常貞 九等(下)
石川吉太郎 十等(上)
矢橋禎次郎 十等(上)
河村安太郎 十等(上)
鈴木寅三郎 十等(上)
澤柳友治 十等(上)
中島常政 十等(上)
豐福雁作 十等(上)
松橋平太郎 十等(上)
須崎淑男 十等(上)
篠塚昇 十等(上)
三宅寧輿 十等(上)
岩田謙八 十等(上)
小池甚三郎 十等(上)
太田猛司 十等(上)
惠良直太郎 十等(上)
栗岡久一 十等(上)
水之江守和 十等(上)
漆山研次郎 十等(上)
島崎敬孝 十等(上)
河內常貞 十等(上)

福田兵次郎 九等(下)
深山孫一郎 九等(下)
中村謙三 九等(下)
土子正福 十等(下)
平間敏總 十等(下)
都筑茂馬 十等(下)
伊澤太介 十等(下)
星熊太郎 十等(下)
萩原貞善 十等(下)
館千太郎 十等(下)
古屋岳造 十等(下)
濱野照二郎 十等(下)
山田喜治 十等(下)(九等八等)

寺尾彭
宮之原貞明
安達喜次郎
水野勤輔
岩村政章
南澤正
三橋竹次郎
上村常知
園田廣邦
森文治郎
永田至善
勝野寅夫
森信吉

○收稅部

收稅長 奏四等(中) 正七位田中正道

收稅屬

松波孚強 四等
小林一成 五等
大橋榮三 六等
井上直行 六等
稻垣勝壽 六等
伊藤幹 六等
中野龍男 六等
島稻雄 七等
東條他次郎 七等
關本笠太郎 七等
倉田半十郎 七等
梅津連 七等
江尻育三郎 七等
吉田慶六 七等
高山晴之助 七等
寺本鑒太郎 七等

賦稅課長 安藤貞
徵收課長 長野宗臣
檢稅課長 友岡正臣
池田正吉
野村正心
鍵鐵三
堤田鶴三
富田稔
奥山茂
根來勝吉
深瀨鯉龜太
倉田半十郎
梅津連
吉田慶六
淺野常策
村木甚太

○神田區役所 神田區錦町一町目

從五位勳六等 澤簡德

區長 奏四等(上)

加藤鼎臣 七等
村山進 七等
岡村政鄕 八等
橫山宗覩 八等
落合洵 九等
大久保宜教 九等
森野光精 十等
土屋直溫 十等
岩崎重職 十等
羽鳥慶太郎

書記

松丸散修 七等
小林恒輔 八等
高木孝勝 八等
岡本作兵衛 齋藤吉平 九等
金坂道生 九等
小樽德基 十等
秋田貞 十等
平林政博 十等

○日本橋區役所 日本橋區蠣殼町二町目

區長 奏四等(中) 正七位伊藤正信

書記

神谷喬正 七等
中野程之助 八等
前田勝光 九等
伊東義三郎 九等
小林啓正 十等
小林盈文 十等
野村正邦

山本貞宣 七等
服部確平 八等
池上幸太郎 九等
武田和忠太 九等
宮澤佐太郎 十等
金澤寸三郎 十等

○京橋區役所 京橋區水谷町

區長 奏四等(上) 正五位林厚德

書記

牧玉藏 七等
西田高朗 四等

八等 島村貞輔
八等 林六喬
八等 大塚恒三
八等 杉原俊太
八等 宮部極平
八等 吉川光熙
八等 乃村禧三郎
八等 船越宜層
八等 坂部源太郎
八等 淺見嘉幸
八等 荒木重次
九等 澤謙已
九等 若菜潤二
九等 桑原尚一
九等 佐々木從吉
九等 中根貞行
九等 古川克己
九等 草野茂久之助
九等 賀來倉太
九等 龜井信太郎
九等 玉井幸太
九等 池端清明
九等 坂部昌次
九等 永松寅太
九等 橫山忠治
九等 秋山鑑藏
九等 小野澤正
十等(上) 丹羽忠順
十等(上) 藤村莊太郎
十等(上) 間宮斐男
十等(上) 門貞黃石
十等(上) 島喜七郎
十等(上) 北澤衆次郎
十等(上) 野口義作
十等(上) 三雲敬一郎

浦姓 幹忠
八等 權太
八等 後藤章治
八等 青木忠雄
八等 佐原泰太郎
八等 豐都榮
八等 畔柳德太郎
八等 山上伊三郎
八等 青木耕三
八等 甲斐純
九等 櫻井芳隣
九等 遠山友慶
九等 笹井笹太郎
九等 內藤丙午郎
九等 大橋英吉
九等 田代一太郎
十等(上) 田中節
十等(上) 澤原源太郎
十等(上) 賀來和三郎
十等(上) 木村猛
十等(上) 井上藏之助
十等(上) 齋藤豐松
十等(上) 地引鞆三郎
十等(上) 戶方茂一
十等(上) 中島鐵男
十等(上) 大畑至誠
十等(上) 大賀庸次郎
十等(上) 二日一龍佐久
十等(上) 友成直
十等(上) 野崎榮次郎
十等(上) 金田熊藏
十等(上) 上村信成
十等(上) 原銘次郎
十等(上) 箕輪金丸

西村 木村松三郎
十等(上) 賀來又一
原田子之助
重森元太郎
松崎七五三三
伸尾和三郎
荒川正勳
仲村榮全
荒谷哲治
阿部浪太郎
內藤騰雄
佐藤寬
大石貞次郎
下村朝吉
橫田彥三
岡本賴道
內田貴一

○麴町區役所 麴町區麴町一町目

區長 奏四等(下) 大河內正質

陸軍步兵少佐 正五位勳五等子爵

書記

中島常保 七等
藤代直三 九等
松島澄人 九等
山崎彥八 十等
內藤忠教 十等
長峰慶三郎

內海利作 七等
下條寬孝 九等
關成良 十等
臼井岳 十等
花岡又吉 十等

○芝區役所　芝區愛宕町三町目

區長 奏任四等（上）　正七位 久住　秋策

書記

飯島　保篤　六等
大槻　寛　七等
高橋平兵衛　八等
岡田　畝作　八等
田中　清　九等
林　勝　九等
中谷　作三　十等
加藤　長寛　十等
池上　泉　十等
石津　幾助　六等
浦口　善發　七等
奥山　省三　九等
久保田傳之助　九等
佐川　常八　十等
野崎　信有　十等
若林岩次郎　十等
秋葉鐵太郎　十等
內田竹次郎　十等

○麻布區役所　麻布區市兵衛町二丁目

區長 奏任四等（上）　正七位太田　卓之

書記

村木　義方　八等
內藤　鐵藏　九等
山崎　解作　十等
黑柳　正直　十等
澤田　祇志　十等
河野　嘉平　八等
會田　興祖　九等
秋元　政富　十等
外丸　清吉　十等
田中辰三郎　十等

○赤坂區役所　赤坂區表町一丁目

區長 奏任四等（下）　穗積　敬重

書記

石川　鐵吉　八等
關屋　方壽　八等
來津　確　九等
山本　要藏　九等
岩崎　重藏　十等
岩瀨　永造　十等
春日　源八　十等
湯川　義明　十等
上坂長次郎　十等
酒窖　清緝　七等
小野田儒保　八等
安藤　清胤　九等
宮內　公濟　十等
村田岩次郎　十等
中島恒右衛門　十等
須藤　正治　十等
小林國五郎　十等
三浦　成辨　七等
內田　政順　十等
國島　辰藏　十等
戶村　兎毛　十等

○四谷區役所　四谷區傳馬町新一町目

區長 奏任五等（中）　從七位山下　政愛

書記

秋元　嘉晴　八等
大芝　直繩　九等
澁谷　直忠　十等
山本　正藏　十等
清水　愼吉　十等
津田彦十郎　七等
矢島　知直　八等
中島　友德　九等
加藤藤次郎　十等
渡邊　魁　七等
中村辰三郎　八等
金長　孫彥　九等
谷木　俊介　十等

○本鄉區役所　本鄉區本鄉四町目

區長 奏任五等（上）　正七位北澤　正誠

書記

松村　由長　七等
小栗　譽　八等
會田　忠三　九等
關　行正　十等
江間藤四郎　十等
黑野鉾次郎　十等
相澤　政養　七等
丹藤　正治　八等
木村　金政　九等
淺野喜一郎　十等
松岡爲節　十等
菅井準三郎　十等

○牛込區役所　牛込區市ヶ谷八幡町

區長 奏任五等（中）　從七位三淵　隆衡

書記

高田　庄吉　七等
西山藤次郎　八等
齋藤源兵衛　九等
稻垣　幾　十等
末安　信義　十等
若泉　久徵　十等
久米　康吉　七等
山澤　感　九等
中條　尊吉　十等
辻　秀煌　十等
池田勘四郎　十等
村越　匡　十等

○下谷區役所　下谷區仲御徒町四町目

區長 奏任四等（上）　正七位岡本　益道

書記

北村　徹　七等
青木　尹吉　八等
山口輪太郎　八等
加藤　勉　九等
柳下信太郎　九等
田中　重雄　七等
會田　幸高　八等
粹淵　勳　九等
淺井六之助　十等
渡邊　憲　七等
中山東一郎　八等
和田音次郎　九等
安川　雄三　十等
木村　高明　十等
岡本知太郎　十等
石川尙三郎　十等

○淺草區役所　淺草區淺草公園內馬道町

區長 奏任四等（中）　正七位町田　今亮

書記

辻　吉亨　七等
山岡　景行　八等
小林藤吉郎　九等
海野　六郎　十等
高橋　義忠　十等
禰地　常存　十等
石川　隆喜　十等
小森　豐敎　十等
井口　國藏　十等

書記

細谷　多七　七等
石井榮次郎　八等
金子　親成　八等
岸　健吉　九等
村上保太郎　九等
德島　久一　十等
平井　潔　十等
原　善藏　十等
吉村　嚴　七等
中村新太郎　八等
豐田　宗忠　八等
森脇　俊德　九等
坂崎　雅彌　九等
山本　道當　十等
福島　正發　十等
田口　繁　十等

○本所區役所　本所區本所相生町

區長 奏任五等（上）　從七位太田　實

書記

近藤　政利　七等
田村　光一　八等
伊藤　並滉　八等
鴨下　宇一　九等
泉　源八郎　九等
兒玉　猛次　十等
市瀨　純次　十等
清浦　利信　十等
加山　安衛　十等
川村　金治　七等
石橋久兵衛　七等
村松　時寬　七等
竹尾　龜吉　七等
須田　護忠　八等
大原喜三郎　八等
山內錦之助　八等
米澤圓之助　九等

○深川區役所　深川區靈岸町

區長 奏任四等（上）　正五位堀田　正養

書記

來澤　定候　八等
栗山鉉次郎　九等
溝口鐵次郎　九等
石井要次郎　十等
梅田熊次郎　十等
正木　茂敏　十等
長谷　守　八等
竹尾　新平　九等
熊城　愼之　九等
永見　極人　十等
子安　直七　十等
清水庫三郎　十等

○荏原郡役所　荏原郡北品川宿

郡長 奏任五等（下）　從七位林　交周

戶長

平林百太郎　七等
月村　茂益　七等
木村　周藏　八等
利田　邦溫　八等
小森　豐敎　十等
井口　國藏　十等

書記

立石　知周　八等
多田　恭恪　九等
河原源右衛門　十等
河原　銀藏　十等
渡邊　保泰　六等
井口榮次郎　八等
齋藤源兵衛　八等
稻垣　幾　十等
末安　信義　十等
若泉　久徵　十等

○東多摩郡役所　南豐島郡內藤新宿

郡長 奏任六等（上）　從六位益田　包義

書記

早川　重高　八等
大谷　佐助　九等
井口作太郎　八等
鈴木今太郎　八等

戶長

平林正之助　六等
大場　信愛　六等
下村松五郎　七等
角田　長廣　七等
長崎長十郎　七等
谷岡　慶治　七等
田中　肇　七等
山本　重興　八等
森井半四郎　八等
海老澤兵左衛門　八等
天明歐三郎　八等
橋本作左衛門　九等
伊東土太郎　九等
加藤爲太郎　九等
相原敬次郎　九等
菅田銀次郎　九等
鏑木　一郎　九等

○北豐島郡役所　北豐島郡下板橋宿

郡長 奏任六等（上）　正八位桑原　戒平

書記

秋津　行造　八等
植松福次郎　九等
名和順太郎　十等
氏原　均　十等
小野　等　八等
高橋　喜巍　九等
柵橋　正　十等

戶長

內田新左衛門　五等
花井源兵衛　六等
田崎惣左衛門　六等
小宮治右衛門　七等
保坂　傳藏　七等
豐田勝五郎　七等
河村　利八　七等
松崎　龜松　七等
大木　泰孝　八等
川口彌三郎　八等
鴨下　文藏　八等
渡邊三郎　五等
新倉德三郎　六等
飯島幡十郎　六等
松本市郎兵衛　七等
淺井　權七　七等
田口安太郎　七等
高木　義龜　七等
飛谷源左衛門　七等
小川權左衛門　七等
增田　藤助　八等
長壁庄四郎　八等

八等 小泉金太郎　横山富右衛門
八等 戸部彌惣治　髙田七兵衛
九等 石川繩之進　岩井與助
九等 森田文超　田中傳吉
九等 小田切重路　舶谷至太郎
九等 江口澁次郎　榎本常三郎

○南足立郡役所　南足立郡千住一町目

郡長奏六等（上）　正八位　藏田信

書記

七等 野村義長　高橋半之助
十等 中村賢　吉田久高

戸長

七等 永野彦右衛門
八等 常田平作　橋本知宣
八等 鈴木溥報　吉澤安吉
八等 青木荏三　清水謙吾
八等 宇田川權次郎　淺香成憲
九等 増田梅藏　森屋仲右衛門
九等 増田八郎　小金井宣吉
九等 高木正輿　瀬田長次郎
九等 金子松太郎　淺田周次郎

○南葛飾郡役所　南葛飾郡西小松川村

郡長奏五等（上）　正七位　藤井一虎

書記

七等 多喜益恒　森孝則
九等 内藤三藏　進藤正勝
十等 宮崎龍之助　高橋義貫
十等 宮崎義純

戸長

六等 久保田甚右衛門
六等 梅澤能運　伊東治英
七等 大場將吉　稻川忠義

○尋常師範學校　駒込追分町

屬

七等 佐佐木高行　黒川通軌
八等 木下治郎右衛門　内藤三右衛門
八等 鈴木忠兵衛　宇田川保敦
九等 瀬戸宗三　髙木浦藏
九等 岩楯源次郎　杉浦柳吉
九等 須賀仙之助　杉浦庄兵衛
九等 安藤富太郎　大庫梅三郎
九等 吉田伊右衛門　島田彌左衛門
九等 大島芳太郎　大塚喜一郎
九等 森田福太郎　前野吉太郎
九等 鳥居義行

○島廳　小笠原島父島大村

島司奏三等（上）　陸軍歩兵中尉　正六位　小野田元熙　勲五等

兼檢事補　小谷三郎
岩男仲太郎　中野半次
川又厚孝　白石正利

書記

七等 宇田川政休　彦田貴英
七等 森忠廣　宇田川安右衛門
七等 茂澤清助　金子八兵衛
七等 宇田川傳吉　小山源右衛門
七等 小宮甚三郎　吉田富太郎
七等 石井彌五郎　田口太郎一
八等 進藤庄兵衛　中里重三郎
八等 石井德太郎　杉浦普四郎
八等 島田八郎　内藤三右衛門
八等 木下治郎右衛門　宇田川保敦
八等 鈴木忠兵衛　髙木浦藏
九等 瀬戸宗三　杉浦柳吉
九等 岩楯源次郎　杉浦庄兵衛
九等 須賀仙之助　大庫梅三郎
九等 安藤富太郎　島田彌左衛門
九等 吉田伊右衛門　大塚喜一郎
九等 大島芳太郎　前野吉太郎
九等 森田福太郎　鳥居義行

○尋常中學校　京橋區築地三町目

長（月四五）

兼教諭　丸山淑人

教諭

（月三五）　丸山淑人　須川賢久
（月三〇）　坂崎直道　沼田順匡
（月三〇）　文官普通試験委員　栗山錄三郎

助教諭

（月二〇）　文官普通試験委員　山崎止眞
（月一七）　今井武將　黒崎信
（月一七）　塚田保三　反町銓之助
（月一五）　松本胤恭

書記

（月二〇）　長谷丈太郎
（月一七）　東方作太郎
（月一〇）　古新居鉄太郎　黒川重道

教頭

教諭文官普通試験委員　矢島錦藏

兼教頭文官普通試験委員　矢島錦藏
文官普通試験委員　本莊太一郎　爲邦
文官普通試験委員　石田深藏
文官普通試験委員　小田之龍
兼舍監　小山勝浦　炳誼

教諭

（月五〇）
（月四〇）
（月三五）

助教諭（月二五）

幹事（月三〇）

舍監

（月一五）　兼書記　天野靜也
（月一五）　助教諭　小山能之

訓導

（月二三）　大澤彌治
（月二）　奥原三郎　下河邊半五郎

書記

（月一〇）
（月一二）　藏田貞正　天野靜也
（月一〇）　加納錄輔

○京都府　上京區第二十組藪ノ内町

知事勲二等（下）　従四位　勲四等　北垣國道

書記官奏二等（下）　第二部長會計主務　正六位　尾越蕃輔

同奏四等（下）　第一部長文官普通試驗委員長官報々告主任　森本後凋

屬

兼官報取扱東　五一　長敬
七等 兼文官普通試驗委員書記　山本
八等 小野眞平　藤田俊治

屬

四等 兼官報取扱文官普通試驗委員　東　五一
七等 勸業課長事務取扱　有吉三七
八等 野村永保　中川武俊
八等 瀧山博吉

兼官報取扱文官普通試驗委員
小林精一郎
古谷得三
兼田義路
内藤潔

本村　邦崇
吉田　文保
今立　乘信
安田　夏恭

○第一部

書記官文官普通試驗委員長官報々告主任　森本後凋

長

六等 野崎來藏　澁谷葦生
六等 兼書記小島淵　半井眞澄
九等 福原俊彦　近藤節也
七等 山田平次　木崎三郎
七等 高田維新　窪田義衛
七等 莊林島倉　吉井省三
七等 吉井義之　大谷茂條
八等 兼疏水事務所員宮地賴三　牧野元貫
八等 木村介福　角倉玄親
八等 兼官報取扱堀場種次郎　新庄幸之輔
八等 吉田豐　生野正隆
八等 木村榮吉　岸本嚴
八等 武林貞次郎　染川源七郎
八等 文官普通試驗委員書記　松田一次郎
九等 村田清七　永松木長
九等 久浦鹿太郎　仙石卯策
八等 新開赴夫　伊藤屋封
八等 中川幸太郎

書記　田中半左衛門（一等下）

九等 村上小源太　國重虎三（一等下）
九等 和田鉉吉　北川忠重
九等 藤木育顯　岸田豐久
九等 中川敏政　下田好照
九等 藤　正路　平田敬信
九等 久我　元通　月岡儀行
九等 闕　東　砂川清瀨
九等 武内敬之輔　坂崎貞敏

○第二部

書記官　會計主務　正六位　尾越蕃輔

屬

露口羊太郎
長澤重忠
荒木信正

兼疏水事務所員　和田才之助　細岡豐深
井上忠次　内牧治太郎
中川昌二　佐々木豐城
勝野永英　中島幸三郎
岩村律壽　小早川彦六
山田以久一　小西
永島米治　岩内勝次郎
伊原繁之丞　浦野他五郎
有福乙熊　猪子氏智
河田泰之助

吉井哲之助
本庄元彬
佐野章

會計課長兼文官普通試驗委員　貞廣太郎

土木課長　多田郁夫
衛生課長　清水公敬
兵事課長心得　辻直方
學務課長心得　河原一郎

直方　四等　伴資
辻　重勳　五等　上田正當
藤本　資信　五等　木村宇佐藏
兒玉　吉格　六等　安宅山口
篠原　以原　六等　勳七等　内野英彦
關田

三吉　艾　六等
金子重太郎　六等
平田八郎　七等
增野清亮　七等
上田載遠　七等
高谷義忠　七等
廣見規矩夫　八等
大津直思　八等
三浦助一郎　八等
檜山政久　八等
松村巖　八等
水口次郎　九等
植松尚知　九等

森　資成　六等
太田爲行　六等
福田弼　七等
隈谷勝次郎　七等
寺田貴鄰　七等
三谷武夏　七等
田村孝信　七等
手島正明　七等
平岡勝之助　七等
玉井政幹　八等
久藤爲本　八等
松本宗順　八等
六浦徹矢　八等
中島外成　十等
荒川萬太郎　十等

山口元綱　十等(中)
青木光躬　十等(下)
駒井耕造　十等(下)

稻田延秀　十等(中)
石井一介　十等(下)
喜多毅雄　十等(下)

小野勝彬　十等(下)

典獄　一等(下)

書記

兼看守長　山田長次郎　七等
兼看守長　守津義作　七等
兼看守長　八木房次郎　八等
兼看守副長　鹽見喜太郎　九等
兼看守副長　青山咸儀　十等
兼看守副長　井村英譲　十等
兼看守副長　狩野正芳　十等
松田榮次郎　十等
川村正照　十等
德田儀平　五等(中)
小原保匡　八等(中)
野呂有一郎　九等(中)

木村宇佐藏　十等(下)

司計長　奏任四等(下)

四等技師　奏任四等(下)

司計長　奏五等(中)

技手

副典獄心得　鹽見喜太郎　八等
副典獄心得　松原則方　八等
副典獄心得　三宅道愈　九等
副典獄心得　山田長次郎　九等
副典獄心得　小田守津　義作　十等

兼疏水事務所員

深井午之助　十等
吉田五郎　十等
岡崎忠陸　十等
秋岡延久　九等
島田遵　七等
住野惟平　七等
高井清淺　七等

看守長

江口辨吾　九等
申西愛二　九等
矢島鈞之助　九等
福家精一　十等
竹尾惟時　十等
堤清至　十等

看守副長

後藤丈太郎　八等
田中宗軌　八等
瀧野彌三郎　八等
土田武秀　九等
荒木正齊　十等

池田正起　十等
生間正起　十等
田邊吉次郎　十等
荒木猶一郎　十等
富永元熙　十等
松本二郎　十等

書記官　正六位　尾越蕃輔

下京區長　正七位　竹村藤兵衛

上京區長　從七位　杉浦利貞

司計長　田邊朔郎

屬

理事　坂本則美　五等
畑康太郎　七等
若松雅太郎　八等
服部晉　十等
金子近明　十等
小西得太郎　十等
忠明常次郎　十等

島田道生　五等(中)
白本爲政　八等(上)
南謙三　九等(中)
細田信道　九等(中)
田中義一　十等(上)
山田忠三　十等(中)

巖本範治　七等
增田正生　八等
小島正生　八等
久松鎚次郎　八等
藤島宗保　八等
小澤鉉吉　十等

技手

島田道生　五等(中)
白本爲政　八等(上)
南謙三　九等(中)
細田信道　九等(中)
石崎長裕　十等(上)
田中義一　十等(上)
青木政總　十等(上)
山田忠三　十等(中)
森　鋭助　十等(中)

○疏水事務所

書記官　正六位　尾越蕃輔

○收稅部

收稅長　奏任四等(下)　正七位大坪格

收稅屬

徵稅費課長　井郎　二等
兼徵稅課長　山本小三郎　二等
兼文書主務長　賦稅課長　貿　一等
兼檢稅課長　中島　大　二等
兼賦稅課長
文官普通試驗委員

丸田　本正　五等(中)
山東　親一　九等(上)
吉田　茂勝　九等(中)
石崎　長裕　十等(上)
青木　政總　十等(上)
森　鋭助　十等(中)

田原　如茂　五等
橋山又太郎

志水　大貫　五等
篠田　延道　五等

○警察本部

滋賀縣滋賀郡藤尾村

警部長　奏任四等(上)　正七位財部完

警部

眞鍋　本承　七等
角　信勝　七等

松井　深通　五等
鄉田　侃　七等

警部補

加須屋定之　八等
木村　靜登　十等
矢野　孝造　十等
生駒　正晃　十等
矢野　清心　十等
辨官淺太郎　十等

堀内　保正　十等
安田　清勝　十等
帖佐　怒　十等
新納　時義　十等
鹽小路爲彥　十等
小久江正邦　十等

○下京警察署

下京區第十四組五條大橋西詰中島

警部長　奏任四等(上)　正七位池上勝太郎

警部

小梁　穰　五等
谷川　政美　七等

田宮　庸治　八等
河瀨　昇　八等

警部補

皆川　惇　八等
山口　至一　九等
小山　亮平　十等
丸田　卓修　十等
勝部　與巍　十等
谷内　茂雄　十等
小倉　宣理　十等

佐伯善之丞
吉居　眞也
石井　常藏
河口　玖藏
柴垣　彌壯
川尻貫四郎

○上京警察署

上京區第十七組龍前町

警部長　奏任四等(上)　正七位齋藤求

警部

第一課長　兒玉　友介　五等
第二課長　梅垣　幸之　六等
第三課長兼文官普通試驗委員　川本　正路　七等
第四課長　南條　博親　九等

警部補

松岡　宗海　十等(上)
關戶　則眞　十等(上)
後藤　圓六　十等(上)
橫山　元吉　十等(上)
永田　房治　十等(上)
小田　知道　十等(上)
坂本靜之進　十等(上)
木村　忠彥　十等(上)
並河　清　十等(上)
守永　量多　十等(上)
藤田　晉　十等(上)
荻野千之助　十等(上)
森島清右衛門　十等(上)
森本和三郎　十等(上)
竹內　正紀　十等(上)

來田孫十郎　五等
市川茂英　七等
谷　弘　七等
山中喜代治　七等
師岡春胤　八等
山川庄八　八等
福富蕭三　八等
鈴木邦貞　八等
林　兼常　九等
花井龍郎　九等
早髮忠之　九等
辻　定祥　九等
桂田庄吉　九等
田島耕平　九等
山本辨治　九等
石川助太郎　九等
烏田和三郎　九等
湯瀨季知　十等(上)
本部有敬　十等(上)

小林時亮　十等(下)
天野明性　十等(下)
久田義宣　十等(下)
酒井正一　十等(下)
多賀源吉　十等(下)
吉田豐吉　十等(下)
芦原有成　十等(下)
入江意之助　十等(下)
林　昭德　十等(下)
北浦雄次郎　十等(下)
道躰　衛　十等(下)
廣崎　利貞　十等(下)
奧野　敬一　十等(下)
土井信興　十等(下)
森川房駒　十等(下)
吉川三知　十等(下)
山本包基　十等(下)
佐藤信之　四等
佐治正信　四等
平井六郎　二等
町田萬龜　四等
清水奮行　五等
鈴木重弘　六等
松本幸太郎　六等
三木敬十郎　七等
今永常太郎　九等
別宮蘭造　九等
猪間信義　九等
石見村太郎　十等
伊佐市太郎　十等
武光信勝　十等
桂　棟藏　十等
關目顯之　十等
伊藤與作　十等

馬場尙太郎　十等(下)
長村達之助　十等(下)
長尾音次郎　十等(下)
守田宗治　十等(下)
中村文三　十等(下)
井上毅造　十等(下)
西山與一郎　十等(下)
中島直記　十等(下)
河原壽郎　十等(下)
田中正一　十等(下)
森永之　十等(下)
柴田勝眞　十等(下)

上西榮次郎　十等(下)
池田貞助　四等
大井　昌　七等
鈴鹿光行　七等
中原精一郎　八等
渡邊正三　八等
直居仲次　十等
石崎宜謙　十等
宮崎雄之助　十等
左右田實英　十等
小島功一　十等
岸本光衛　十等

岡野義谷　九等
田中靖太郎　十等
坂田洋　十等
淡海漁人　十等

小關教道　九等
磯谷彌一　十等
大橋虎之助　十等

○田中警察署　愛宕郡田中村

警部長　奏任四等　小池敬定

警部補

中大路季白
安朱分署長　中尾旬望
田中　百藏

○桂警察署　葛野郡下桂村
長　警部補　御室分署長　市成　秀清
九等　向日町分署長　加藤茂三郎
十等　荻野　政敬　十等　長谷川利其

○伏見警察署　紀伊郡伏見表町
長　警部　五等　竹中　節
警部補　坂崎　半也　十等　山田甚太郎
淀分署長　小澤千代藏
廣野分署長　佐々木高義

○木津警察署　相樂郡木津町
長　警部補　八幡分署長　服部　盛久
笠置分署長　吉岡久七郎
飯田勘兵衛　十等　平田　重吉

○龜岡警察署　南桑田郡龜岡旅籠町
長　警部　七等　弓削　森嚴
警部補　朋田　一直

○園部警察署　船井郡園部宮町
長　警部　四等　小栗　穩

警部　七等　井田　淳　十等　前川末五郎　十等　西垣與吉郎
警部補　橋爪分署長　秋山　清高
織田　信美

○福知山警察署　天田郡福知山寺町
長　警部　七等　岡田豐吉郎
警部補　小澤　操
幾部分署長　高岡　則興
生野分署長　野村　貞雄
志知　政廣

○舞鶴警察署　加佐郡舞鶴本町
長　警部補　綿貫　連亮　九等
河守分署長　高　好信

○宮津警察署　與謝郡宮津柳縄手
長　警部　六等　山口　正邦
警部補　小久保兼三
加悅分署長　服部　昌秀
岩ヶ鼻分署長　山田　平三
中郡峰山吉原町
警部　六等　羽田　信明

○峰山警察署　中郡峰山吉原町
長　警部補　岩　敬之　好尚　八等
山中　義民　九等
西村　光誠　九等
戸羅　昌　十等
長島　廣橋　季知　十等
水野　平躬　島　十等
湯槻　善一　十等
畑

戸長

青山　長祐　七等
櫻井丈太郎　九等
河村　信正　九等
二川　華　十等
富田　長則　十等
後藤勘兵衛　十等
木俣峰太郎

波多野愛之輔　七等
飯田　吉迪　九等
高須幾次郎　九等
神光　重公　十等
上大路常薫　十等
岩佐　光豐

福山　安定　八等
皆山源次郎　八等
野村授一郎　九等
赤尾　可功　九等
山口長三郎　九等

城戸竹次郎　八等
伊東　吉作　八等
安藤　忠道　九等
橋本　孝友　九等
小野　孝施　九等

○上京區役所　上京區第十七組三町目

區長　奏五等（中）　從七位杉浦　利貞

書記　大等　青山　長祐　七等
八等　櫻井丈太郎　九等
九等　河村　信正　九等
十等　二川　華　十等
富田　長則　十等
後藤勘兵衛　十等
木俣峰太郎

波多野愛之輔　七等
飯田　吉迪　九等
高須幾次郎　九等
神光　重公　十等
上大路常薫　十等
岩佐　光豐

戸長　八等　福山　安定　八等
九等　皆山源次郎　八等
十等　野村授一郎　九等
赤尾　可功　九等
山口長三郎　九等

城戸竹次郎　八等
伊東　吉作　八等
安藤　忠道　九等
橋本　孝友　九等
小野　孝施　九等

○下京區役所　下京區第十九組鹽竈町

區長　奏四等（下）　正七位竹村　藤兵衛

書記　大等　大澤　敬之　五等
八等　山中　好尚　八等
九等　西村　義民　九等
十等　戸羅　光誠　九等
長島　昌　十等
水野　廣橋　季知　十等
湯槻　島　十等
平躬　善一　十等
畑

岩橋　元柔　八等
佐伯靜太郎　八等
横田　秀眞　九等
石野幸太郎　九等
松本　道尚　九等
橋本保之助　十等
四谷　義夫　十等
大石　正直　十等

○愛宕郡役所　愛宕郡田中村

戸長　六等　岡田　爲七　七等
七等　小木　富言　七等
八等　高橋　正意　八等
八等　川勝　利平　八等
九等　中山　研一　九等

莊林　維英　十等
前川　梅溪　十等
桂　支都　十等
富野　幸輔　十等
勝　仁三郎　十等

郡長　奏五等（中）　乙訓郡長　從七位　松野　新九郎

書記　六等　兼葛野郡書記　藤井惣左衛門
乙訓郡書記
八等　兼葛野郡書記　永田　政七
乙訓郡書記
九等　兼葛野郡書記　鴨脚　爲光
九等　兼葛野郡書記　森　務
乙訓郡書記
十等　兼葛野郡書記　藤村　遠三
十等　兼葛野郡書記　玉村　謙吉
乙訓郡書記
十等　兼葛野郡書記　入江　廣運
乙訓郡書記
十等　兼葛野郡書記　中村九右衛門
乙訓郡書記
十等　兼葛野郡書記　山下　豐厚
乙訓郡書記

戸長　九等　尾川善二郎　九等
九等　鈴木　元德　十等
十等　上野佐治兵衛　十等
十等　西村　靜馬　十等
十等　磯田榮太郎　十等
十等　山田　昌平　十等
十等　藤本　晒憲　十等

櫻田儀兵衛　十等
安井彌兵衛　十等
田中安三郎　十等
開原定二郎　十等
岡本氏貞　十等
林彦右衛門　十等
小原　正蕃　十等

○葛野郡役所　葛野郡太秦村

郡長　奏五等（中）　從七位　勳　松野　新九郎

書記　六等　藤井惣左衛門
九等　森　務
十等　玉村　謙吉
十等　大八木傳右衛門
十等　山下　豐厚

戸長　九等　中村小三郎　九等
十等　中山　平重　十等
十等　香山　經德　十等
中村孫太郎　十等
蓮井幾太郎　十等
寺尾喜三郎　十等

津田長左衛門　九等
野路井孝治　十等
松尾　聿　十等
岡本熊右衛門　十等
今北益次郎　十等

松野知次郎　十等
松室　重愛　十等

河村九右衛門　十等
桃木　義延　十等

○乙訓郡役所　乙訓郡向日町

郡長　奏五等（中）　從七位　勳　松野　新九郎

書記　六等　藤井惣左衛門
加藤　董成　九等
玉村　謙吉　十等
山下　豐厚

戸長　八等　永田　政七
九等　森　務
十等　入江　廣運

永田　政七
山田　友彦
入江　廣運
小山貫一郎

○紀伊郡役所　紀伊郡伏見御羅籠町

郡長　奏五等（中）　兼宇治郡長　從七位　荒井　公水

書記　六等　兼宇治郡書記　久世郡書記　田邊　信成
八等　兼宇治郡書記　久世郡書記　藤村　信成
九等　兼宇治郡書記　久世郡書記　中山　素男
十等　兼宇治郡書記　久世郡書記　中島　伸
十等　兼久世郡書記　高山　重藏

戸長　九等　津田太郎兵衛　九等
十等　石羽　秀定　十等
深見彦左衛門　十等
片岡　克敏　十等
吉村勘兵衛　十等
福田九兵衛　十等
大島　尚長　十等

飯田勝兵衛　十等
森　守信　十等
村岡房次郎　十等
大澤又左衛門　十等
今邑這之助　十等
築山三郎兵衛　十等
長谷川長三郎　十等

○宇治郡役所　宇治郡醍醐村

郡長　奏五等（中）　兼　勳　從七位　荒井　公水

書記　六等　田邊　信成　八等
九等　中山　素男　十等
十等　二松　惟忠　十等

藤村　信虎　十等
中島　伸　十等
北村俊太郎　十等

戸長　九等　四手井綱賴　九等
十等　桑原　善平　十等
井上萬之助　十等
酒谷竹次郎　十等

柳田　謙三　十等
小宅市左衛門　十等
岩城　頼親　十等
山本佐兵衛　十等

○久世郡役所　久世郡淀下津町

郡長　奏五等（中）　從七位　荒井　公水

書記
田邊信成
中山素男
高山重藏
戶長
大野重昭
山田與四五郎
森西茂右衛門
北村嘉一郎
藤村信成
金万景耀
安東成一
岩村義比
石崎壽昌
小林喜十郎

○相樂郡役所 相樂郡木津町
郡長 奏五等（中） 從七位 兼縱喜郡長 西川義延
書記
兼縱喜郡書記 松本金兵衛
兼縱喜郡書記 坂部鐵太郎
兼縱喜郡書記 篠田延恭
兼縱喜郡書記 岸山安太郎
兼縱喜郡書記 野田文敏
兼縱喜郡書記 喜多村致敬
兼縱喜郡書記 小葉竹義孝
兼縱喜郡書記 中島政宣
兼縱喜郡書記 森田貪三
兼縱喜郡書記 石山成一
戶長
紹垣與兵衛
岡田傳藏
島岡武次郎
吉村清右衛門
西村直三郎
岡本藤五郎
岩前忠兵衛
土久里五郎兵衛

○綴喜郡役所 綴喜郡田邊町
郡長 奏五等（中） 從七位 西川義延
書記
兼何鹿郡書記 宮崎清風
兼何鹿郡書記 山口俊一
兼何鹿郡書記 宮田喜久馬
戶長
吉田政藏
高橋源之助
芦田保右衛門
芦田信喜右衛門
芦見源右衛門
芦田敷馬
牧野德三郎
杉本大學
小田庫太
藤坂根八
松山乾造
土井宗兵衛
鹽見清三郎
衣川孫右衛門
加藤五左衛門
高橋次郎兵衛
藤田寬治
水谷德右衛門
小田善兵衛
中島長右衛門
松本徹孝
吉岡多十郎
西山九市
岡本正休

○天田郡役所 天田郡福知山內記町
郡長 奏五等（上） 從七位 兼何鹿郡長 柳島誠
書記
兼何鹿郡書記 宮崎清風
兼何鹿郡書記 山口俊一
兼何鹿郡書記 宮田喜久馬
戶長
吉田政藏
高橋源之助
芦田保右衛門
芦田信喜右衛門
芦見源右衛門
芦田敷馬
牧野德三郎
杉本大學
小田庫太
藤坂根八

○何鹿郡役所 何鹿郡本宮村
郡長 奏五等（上） 從七位 柳島誠
書記
仙石卯策
宮田喜久馬 山口俊一
谷廣篤
戶長
猪間一夫
和善左衛門
能勢長十郎
志方誠太郎
大槻順三郎
盧輔
平能勢長十郎
大志方誠太郎
大槻順三郎
渡邊盧輔
鹽見豐藏
久通
渡邊佐兵衛
谷徳
大石
渡邊佐兵衛
谷徳
森津幸右衛門
長岡九郎右衛門
熊內谷徳
紹葉太郎右衛門
佐原甚藏

○加佐郡役所 加佐郡舞鶴北田邊町
郡長 奏五等（中） 從七位 野田新
書記
兼竹野郡長 熊野郡 稻葉市郎右衛門
書記
兼竹野郡書記 熊野郡書記 畑輝興
兼竹野郡書記 熊野郡書記 中島啓助
兼竹野郡書記 熊野郡書記 後藤輝興
兼竹野郡書記 熊野郡書記 栗飯原鼎
戶長
秋田道貫
木戶貞一
彥阪欽一
木船衛門
龜井久左衛門
和氣安次
村上平左衛門
辻本猪之助
福田重兵衛
波多野眞部
水島龜藏
林次郎兵衛
今西彥六
村上直達
蓼谷元明
生形重瑛
加藤正金
和田正義
木村神谷
廣生齊
粉川市右衛門
志達直七
坂根庄三郎
河原政庸
平田文藏
堀內茂岡野
利信
三上
大石雲根
高橋新太郎
後藤卯精
畑輝興
今西喜代造

○與謝郡役所 與謝郡宮津鶴賀町
郡長 奏四等（下） 正七位 陶不窳次郎
書記
栗飯原鼎
中島啓助
中野鋼二郎
戶長
奧田新之丞
高田三郎右衛門
水田仁左衛門
池內鼎三
山本三四郎
岡田久左衛門
中川吉右衛門

○中郡役所 中郡峰山吉原町
郡長 奏五等（中） 從七位 兼竹野郡長 熊野郡 稻葉市郎右衛門
書記
兼竹野郡書記 熊野郡書記 栗飯原鼎
兼竹野郡書記 熊野郡書記 後藤啓助
兼竹野郡書記 熊野郡書記 中島輝興
戶長
秋田道貫
木戶貞一
彥阪欽一
木船衛門
龜井久左衛門
和氣安次
村上平左衛門
辻本猪之助
福田重兵衛
波多野眞部
水島龜藏
林次郎兵衛
今西彥六
村上直達
蓼谷元明
生形重瑛
加藤正金
和田正義
木村神谷
廣生齊
粉川市右衛門
志達直七
坂根庄三郎
河原政庸
平田文藏
堀內茂岡野
利信
三上
大石雲根
高橋新太郎
後藤卯精
畑輝興
今西喜代造

○竹野郡役所 竹野郡網野村
郡長 奏五等（中） 從七位 稻葉市郎右衛門
書記
兼竹野郡書記 熊野郡書記 栗飯原鼎
兼竹野郡書記 熊野郡書記 後藤啓助
兼竹野郡書記 熊野郡書記 中島輝興
戶長
平塚正敦
櫻村俊能
白杉勝治郎
田中忠右衛門
井上清右左門
岡田平左衛門
辻親厚
松田彥四郎
糸井亮
吉岡彌右衛門
畑中眞治郎
近藤長兵衛
山田吉左衛門
岡田新太郎
相見喜左衛門
行待六郎兵衛
坂根時太郎
安井市右衛門
高田通晨
味田幸四郎
山本友之助
上谷太右衛門

○熊野郡役所 熊野郡久美濱村
郡長 奏五等（中） 從七位 稻葉市郎右衛門
書記
栗飯原鼎
中島啓助
中野鋼二郎
後藤卯精
畑輝興
今西喜代造
戶長
奧田新之丞
高田三郎右衛門
水田仁左衛門
池內鼎三
山本三四郎
岡田久左衛門
中川吉右衛門

○北桑田郡役所 北桑田郡周山村
郡長 奏五等（中） 從七位 石田眞平
書記
熊谷永久
長谷川揚次郎
村田不器三
人羅忠遊
田中貞平
井口德太郎
青山維芳
田原正續
船津成功
戶長
吉田喜內
岡田近三郎
宮本三四郎
堀池重兵衛
木元又平
吉田武三郎
山田直竹
河瀨忠藏
清水德右衛門
西村莊平
橋本當直
田邊與三郎
辻啓太郎
聯木文右衛門
上野平左衛門
原田九左衛門
早川甚兵衛
土生保五郎
比賀家太郎
柴田新次郎
伊藤小兵衛
安田耕平
中道喜兵衛
西新次
原田熊次郎
堀定右衛門
大隅龜治郎
谷口重兵衛
多留文吉

○南桑田郡役所 南桑田郡荒塚村
郡長 奏五等（中） 從七位 兼北桑田長 石田眞平
書記
兼北桑田郡書記 熊谷永久
兼北桑田郡書記 井口德太郎
兼北桑田郡書記 村田不器三
兼北桑田郡書記 稻津成功
戶長
隅田勘藏
大石彥三郎
西田順造
松尾表右衛門
中川武平太
齋藤嘉兵衛
田中市太郎
太田一之
服部百太郎
森安治
俣野右太郎
堀上捨次郎
川勝文之丞
中川盛行
松岡俊藏

○船井郡役所 船井郡園部村
郡長 奏五等（中） 從七位 奧村新之丞
書記
伏木熊吉
澤田輪吉
今井文夫
戶長
田中聲一
田井忠和
岡競
吾內多八
鹽田繁次郎
原田忠雄
野間幸治郎
山內軍治
大槻孝一郎
山下虎之助
橋本眞五郎
中井四郎
字治安
廣瀨神田
敷馬重雄
荒井以篤
山下以篤
山內九兵衛
垣村九十郎
戶川利兵衛
明田嘉十郎
入見儀右衛門
船越藤三郎

○尋常師範學校　上京區第二十一組兩御靈町

校長（年七二〇）　八代　規

教諭（月四〇）　小出壽之太
（月三五）　江坂彌近　（月三〇）　渡邊盈作
（月三五）　井上健爾

助教諭（月二五）　田中義五郎　（月二五）　松本長
（月二〇）　劉川目鉞　（月二〇）　猪熊夏樹
（月一五）　舍監谷口小金吾　（月一五）　小出長藏
舍監堀內銓吉

幹事（月三五）　山田正一

舍監（月一五）　兼助教諭谷口小金吾
（月一五）　兼助教諭堀內銓吉

訓導（月二五）　藤井初太郎　（月二）　市橋虎之助

書記（月一五）　城戸正亮　（月一〇）　田中鐘松

○尋常中學校　上京區第二十二組松蔭町

校長事務取扱　三宅直溫

教諭（月四〇）　三國一愚　兼書記　生駒藤太郎
（月二〇）　助教諭　（月二〇）　高木尚義
（月一八）　川原林愛之助　（月一〇）　柳明義

書記（月一〇）　高瀨一郎　（月七）　教諭高木尚義　岩崎元次郎

○商業學校　上京區第三十一組下丸屋町

教諭

○病院　上京區第十二組梶井町

院長（月一五〇）　副院長（月一三〇）　幹事（月四五）

兼病院勤務　齋藤仙也
兼副院長　淺山郁次郎
病院勤務　足立健三郎

兼病院調劑生　喜多川義比
兼病院調劑生　村田朔五郎
兼病院調劑生補　伊藤久楢

兼病院書記（月一五）　細井恒賢
病院書記（月一五）　平井如絃

兼醫學校教諭　齋藤仙也
兼醫學校教諭　足立健三郎
醫學校教諭　星野元彥

副當直醫（月三〇）　當直醫（月三〇）

中田彥三郎（月一五）
（月一二）　安野郁太郎

醫學校教諭　相村義晃
（月一二）　足立慶三郎
醫學校教諭　上田勝行
醫學校教諭　栗生光謙

醫學校助教諭　喜多川義比
醫學校助教諭　村田朔五郎
醫學校助教諭　伊藤久楢

兼醫學校書記　細井恒賢
（月一五）　平井如絃
（月一二）　岸田恒藏（月七）　三宅省吾

○高等女學校　上京區第二十二組駒之町

校長（月四五）　原田千之介

教諭（月二〇）　小川昌

助教諭（月一五）　梅田信五郎
（月一二）　兼書記　全明
（月一〇）　當直醫（月三〇）　矢野善助

書記（月一〇）　平清水亮太郎

○醫學校　上京區第二十二組梶井町

校長（月一五〇）　猪子止戈之助

教諭（月二五）　清村音介
（月二五）　兒玉文太郎
（月二五）　赤穴慶道
（月一〇）　全明
（月一〇）　馬淵達太郎

助教諭（月二五）　春野小川
（月一〇）　大森岑尾　（月八）　西島捻鍋

書記（月一〇）　加納巻之介

○驅黴院　下京區第十五組祇園町南側

院長（月四五）　江坂秀三郎
監事（月二二）　德尾野信成

醫員（月二五）　坂本一哉
（月一五）　原口隆造
兼藥局生　恒東道太郎
伏見在勤　松本雄吉
伏見在勤　江崎爲善
福知山在勤　宮津在勤　安田貞賀
福知山在勤　伏見在勤　星野元藏
福知山在勤　荒木道純
宮津在勤　岡信吉
宮津在勤　河野道興

藥局生（月七）　松崎要造
（月一〇）　藤井義順

書記（月一五）　長谷川重吉
（月一五）　今井田宣
（月八）

○大阪府　西區江ノ子島上ノ町

知事（勅二等下）　從四位建野鄉三

書記官（奏二等上）　第一部長文官普通試驗委員長官報々告主任正六位勳六等　今井良一

同（奏四等上）　第二部長會計主務正七位　武內維積

○第一部

書記官　文官普通試驗委員長　官報々告主任　正六位勳六等　今井良一

屬　庶務課長兼議事課長　一等（下）　桑山逐風
文官普通試驗委員　農商課長文官普通試驗委員　一等（下）　鍋田義爽

山口圖南　五等　文官普通試驗委員官報々告主任　阪本涼　三等
前田辰次郎　六等　山田親瓦　五等
平井保德　六等　井上正陽　五等
前田益春　六等　安井正　四等
文官普通試驗委員官報々告主任　香川千三郎　六等

○第二部

書記官會計主務正七位　武內維積

學務課長兼尋常師範學校長文官普通試驗委員　種子島時中　九等
土木課長　原郡滅　九等
衛生課長　白男川實福　九等
兵事課長　秋元止馬　十等
會計課長心得　小谷義行　十等
相賀信量　十等
早川濟治　十等
吉田毅　十等

加藤純次郎　六等
七里秀幸　六等
武田撰一　七等
高宮正路　七等
濱生伊八郎　七等
小野戒三　七等
三角清四郎　八等
阿澄仲禮　八等
瀨波濯　九等
井上思則　九等
澁川徹四郎　十等
今井情　十等
太田圭郎　十等
杉浦關多　十等
中村敏夫　十等
東尾第三郎　十等
黑部廣充

山本清　六等
長屋景章　六等
村上六郎　六等
石田英壽　六等
穗谷高克　七等
松野憲二　七等
井上德七郎　七等
日吉槌次郎　八等
中野修太　八等
津田壽一　八等
山田孝三郎　八等
別府義顯　八等
後藤政尙　八等
吉住元策　八等
井田德太郎　八等

藤井長一　六等
日根金五郎　六等
久留矢太郎　六等
佐伯芳郎　七等
兒玉正一　七等
岡次禮　七等
有田文三　八等
上田雅信　八等
上阪丈男　八等
吉野乘太郎　八等
篠川利祐　八等
木下文三郎　八等
松井行員　八等
後藤與一郎　八等
後藤基　八等
中村三右衛門　八等
石田宗敦　八等
十河定治　八等
高山篤太郎　八等
高田龍藏　八等
吉岡保直　八等
山村昌弘　八等
奧平武次郎　八等
美濃部成相　九等
奧田永原萬吉　九等
海野寅之助　九等
玉置卓司　九等
飯田玄　九等
太田資正　九等
齋藤乘次郎　九等
林信臣　九等
新貝俊兒　九等
久米顯名　九等
熊田重綾　九等

今城通昭　九等
寺井茂　九等
八木操節　九等
今井正　七等
吉田銳郎　七等
松宮太吉　七等

闕岡重榮　十等
石川吉寬　十等
堀更江　十等
原田卯七郎　十等
重村壯介　十等
清水友施　十等
小野芳藏　十等
瀧野順一　十等
小池瀏　十等
高原昌宜　十等
田中秀　十等
三浦恒一郎　十等
長野恰　十等
清水潔　十等
中村三右衛門　十等
石田宗敦　十等
十河定治　十等
高山篤太郎　十等
高田龍藏　十等
吉岡保直　十等
山村昌弘　十等
奧平武次郎　十等
美濃部　十等

近藤　俊茂　十等
近藤　眞　十等
猪石　義則　十等
松尾　則男　十等
山中　長知　十等
長谷川梅二　十等

四等技師（奏四等ノ中）　野尻武助

技手
安田　爲吉　五等（中）
永井市兵衛　七等（中）
高橋六郎右衛門　八等（下）
典獄（一等下）支官普通試験委員（勲七等）新保　利貞
副典獄　五等
新妻駒五郎
書記
尾形増太郎　七等
（兼看守長）
橋本　元逵　九等
看守長
飛田　時光　十等
看守長
鎌田　巖　十等
書記　永田直之丞　七等
（勲七等）
滝田　種治　七等
浦田　英橋　九等
書記
石川　三次　九等
（兼書記）鎌田　有馬　竜馬　十等
（兼看守長）
細川次郎吉　十等
佐瀬　政春　十等
沼田　守勇　十等

○収税部

収税長（奏四等ノ下）　陸軍歩兵少尉従七位　佐藤　暢

篠原　三太　十等
廣瀬鶴太郎　十等
高久　要　二等
山下　和雄　三等
松室　虎太　三等

収税屬

検税課長兼土地整理委員長　山内　英郎
賦税課長（文官普通試験委員）　島田　祐信
徴収課長兼徴税費課長（会計主務）　上田　大三

副四郎一　十等
森口　建吉　七等
伴野　萬作　十等
寺方　萬平　十等
添田　梅三　十等
上野　貫和　十等
中島　浪上幸三郎　十等
八田　諒　十等
横山　熙　十等
村瀬　信正　十等
鴻見　寅美　十等
服部　幾太　十等
松行太郎　十等
逢澤　貞次郎　十等
市來　俊輔　十等
高橋　健雄　十等
速水幸次郎　十等
葛西　保吉　十等
高井　岩　十等
石川　清二　十等
齋藤良太郎　十等
井上英太郎　十等
山下　雅元　十等
倉田　稔　十等
吉住　廣徳　十等
高井光太郎　十等
西村　司枝　十等
藤原熊太郎　十等

副四郎一　十等
森口　建吉　七等
伴野　萬作　十等
寺方　萬平　十等
添田　梅三　十等
上野　梅三　十等
中島　貫和　十等
浪上幸三郎　十等
八田　諒　十等
横山　熙　十等
村瀬　信正　十等
鴻見　寅美　十等
服部　幾太　十等
松行太郎　十等
逢澤　貞次郎　十等
市來　俊輔　十等
高橋　健雄　十等
速水幸次郎　十等
葛西　保吉　十等
高井　岩　十等
石川　清二　十等
齋藤良太郎　十等
井上英太郎　十等
山下　雅元　十等
倉田　稔　十等
吉住　廣徳　十等
高井光太郎　十等
西村　司枝　十等
藤原熊太郎　十等

○警察本部

警部長（奏四等ノ上）　正七位　高崎　親章

第二課長兼第一課長　川越　重徳
第三課長　本山　茂樹
（一等第四課長陸軍歩兵少尉勲六等正八位）　成井　寛貞
内事課長（文官普通試験委員）　稲田鬼太郎
宮地　直信　五等
渡邊謙次郎　七等
阪田　轉平　七等
（郷田　福）　七等
田中　艮平　七等

警部　第二課長兼第一課長　川越　重徳
第三課長　本山　茂樹
（一等第四課長陸軍歩兵少尉勲六等正八位）　成井　寛貞
内事課長（文官普通試験委員）　稲田鬼太郎
宮地　直信　五等
渡邊謙次郎　七等
阪田　轉平　七等
（郷田　福）　七等
田中　艮平　七等

警部補　森　教章　八等
伊藤　保次

北村　貴治　十等（上）
烏井　六郎　十等（上）
福井　政蔵　十等（上）
角井金次郎　十等（上）
林　寅次郎　十等（上）
加川　靜介　十等（上）
河村　儁雄　十等（上）
勝間　慧明　十等（上）
池田源十郎　十等（上）
村田　義利　十等（上）
伊藤　方義　十等（上）
杉野　彌太郎　十等（上）
西村　時也　十等（下）
林　武田　顕　十等（下）
松岡　正孝　十等（下）
渡邊武二郎　十等（下）
國島　眞幸　十等（下）
新貝祐三郎　十等（下）
中川　辰郎　十等（下）

安藤　欽之　十等（上）
大塚　直路　十等（上）
峰谷　信吉　十等（上）
深見善三郎　十等（上）
保田愛之助　十等（上）
林　俊夫　十等（上）
篠田　羊三　十等（上）
山田莊次郎　十等（上）
堀永　保　十等（上）
小野祇三郎　十等（上）
越久田米吉　十等（上）
中谷　盛正　十等（上）
菅野　豊　十等（下）
井上彌三郎　十等（下）
山口健二郎　十等（下）
木村庄太郎　十等（下）
河合　術助　十等（下）
松村藏之助　十等（下）
中村　源造　十等（下）
平川辰三郎　十等（下）

小笠原　惟　九等
土屋阿蘇次郎　九等
佐藤　眞一　九等
中村　儀　十等
三浦　熹傳　十等
小橋　彌一　十等
高橋　淺水　十等
小野　謙夫　十等
森　石太郎　十等

○安治水上警察署

北區安治川上通二町目
警部（四等）　小幡平太郎

警部補
井福　信人　八等
高橋分署長　古川　利充　八等
白石　秀實　九等
西道頓堀分署長　横田　美里　九等
小林彦次郎　九等
正井　秀治　十等
隈元　清則　十等
山口　平藏　十等
高田　半旭　十等
平田　義宗　十等
入交武次郎　十等

○東警察署

東區本町一町目
警部（四等）　伊丹　親恒

警部補
高山　敬吾　九等
木村　克己　九等
荒尾　離　十等
加藤　武　十等
川畑喜左衛門　十等
木谷　資宣　十等
松井　美勝　十等
船橋　義一　十等
堀田　培穂　十等
丸田　貞量　十等

○西警察署

西區西長堀北通四町目
警部（二等）　中村　吉雄

警部補
八木沼紋太　八等
野中分署長（勲八等）　西村　政彌　八等
川瀬　秀俊　八等
佐藤三喜衛　八等
南薬善三郎　八等
本間　訥郎　九等
小林　謙吾　九等
土居　貞文　九等

吉村　弟吉　十等
岩田季次郎　十等
小山田市之助　十等
新納　時應　十等
益淵　直介　十等
青木　重熙　十等
染川　實朝　十等

警部補

尾形　琢麿　九等
東　石井　光美　十等
瀧口　一之　十等
首藤嘉代治　十等
楠永　直樹　九等
荻　欽三　七等
黒木　七郎　七等
本多　常行　十等

○北警察署

豊島郡池田村
警部（七等）　山名　至誠

○池田警察署

岩中松之助　十等
東　眞太郎　十等
宮尾　博　十等
重住　佐平　十等
伊原　憙作　十等
井堀　大盤　九等
知吉　祝井　盛行　十等
岡山　興八　十等
飛田　親敎　十等
眞柄　隆秀　九等
岡田　森久　十等
柴島分署長　財部　正彦　十等
神谷　定準　十等
中平　元彦　十等
藤田　清六　十等
岸　伊三郎　十等
町田才次郎　十等
豊永　秀松　十等

○南警察署

南區清水町
警部（三等）　安井　勝潔
江藤　安公

○天王寺警察署

東成郡天王寺村
警部（五等）　佐野　之信

警部補
林　高正　八等
谷口武兵衛　十等
園田　艮明　十等
今福分署長　栗原　惇　十等
住吉分署長　園田　格爾　十等
平野分署長　綿瀬重太郎　十等
山本富太郎　十等
黒屋　計　十等
近藤松之助　十等
中山　親交　十等

○茨木警察署

島下郡茨木村
警部（六等）　稲山小長男

○曾根崎警察署

西成郡曾根崎村
警部（五等）　相場　駒次　十等
難波分署長　神田橋正吾　十等
高機分署長　田中岩次郎　十等
吹田分署長　澁谷　錠　十等

○堺警察署

堺區材木町
警部（二等）　高山　節見　九等
警部補
八木　猪太　九等
北傳法分署長（勲八等）　佐藤三喜衛　八等

福田分署長 田中宗之進
北王寺分署長 汀見多三次
杉 岩太郎
宮本 八鹽
内藤 泰雄
西美卯三郎

○岸和田警察署 南郡岸和田本町
警部 栖川保三郎
野口 粘義
三林分署長 伊東 祐賢
大津分署長 近藤 義則
楠瀬喜太郎
高田 猛

○佐野警察署 日根郡佐野村
警部 土田 周造
見掛分署長 吾妻 貞治
市場分署長 池田龍五郎

○富田林警察署 石川郡富田林村
警部 淺井 房勝
内山田誠治
古市分署長 山川 淩
三日市分署長 阪本 豐人

○更池警察署 丹北郡更池村
警部 吉永 助一

警部補
金田分署長 奥野 駒勝
阿彌分署長 松本 清一
安藤 則芳

○國分警察署 安宿部郡國分村
警部 野田 正敎

警部補
角尾小彌太
小笠原雄太郎
清水 政恒
齋藤 多門

戸長
小野彌左衛門
中谷 德恭
後藤儀三郎
原田傳右衛門
高橋藤右衛門
甲田恒太郎
佐竹 直一
西島喜代三郎
藤山重之助
芝村 佐七
杉村 房七
江川常太郎
阪本彦三郎
北浦良次郎
前田宗右衛門
上田丹次郎
伊藤清兵衛
古川五右衛門
岡本 宣清
松野 達司
山下友次郎
渡邊新右衛門
加藤 重美
足立彌一兵衛
北野官次郎
小岸庄九郎
鯖子多啓之助
箕田 糾
德井 章義
馬淵 源藏
信垣新右衛門
北村彌三郎
金井常三郎
中口 富芳
勝 平助

○東成郡役所 東成郡天王寺村
住吉
郡長 奏五等(中) 從七位 白石 純治
書記
山上 亨
植松 宗信
田淵 今吉
岡田 清治
金澤三代三
井宮廣太郎
戸長
橋本善右衛門
山本久右衛門
筧 半兵衛
生駒 正義
正木爲五郎
福井榮三郎
塚田 義正
新堂伊兵衛
田代庄右衛門
山野助四郎

○島上郡役所 島下郡茨木村
島下
郡長 奏五等(下)
廣瀬 眞澂
書記
嘉來 惟遵
境田 秀成
岩村 章三
永井 祐壽
辻 又三郎
戸長
黒田 操
好田吉右衛門
近藤 綱藏
中村 資成
落合榮三郎
畑間 道彦
木下直三郎
濱口甚太郎
坂田 吉郎
中村新三郎
古川治左衛門
龜山勝太郎
中谷 一郎
新宮德兵衛
井上 庄藏
段野 忠勝
小方 七郎
羽間清十郎
岡村 勝榮
元田 章
吉田勤右衛門
奥田千万造
和仁 源治
奥野 勤藏
草刈 平三
鹽田清次郎
井上孫兵衛
四田喜右衛門
馬場貞次郎
辰見 治一
馬場三右衛門
有岡 恭三
花井卯右衛門
大西卯三郎
木村作之助
鹽川九左衛門
大橋房次郎
柏岡善右衛門
岩田 平七
淵田秀三郎
梅園 伴龜
梶本平兵衛
勝田儀兵衛
山村清兵衛
家村久左衛門
今井衛五郎
三杉長兵衛

○豐島郡役所 豐島郡池田村
能勢
郡長 奏六等(上) 正八位 楠村 多信
書記
香坂 力
濱田 鹿造
永廣 季雄
清水 謙藏
大場 克已
阪本林右衛門
進藤 忠昌
永田 重治
本田彦四郎
大植佐治郎
兼弘 性善
進藤 忠泰
賀田 七平
黒田作兵衛
木戸 次善
中谷友右衛門
澁口 信賞
澁口 清寧
中村 忠弘
中村 勝

戸長
岡崎 經充

○堺區役所 堺車町一町目
區長 奏四等(下) 正七位 小向 寬雄

○大鳥郡役所 大鳥郡長承寺村
泉
郡長 奏五等(上) 櫻井 義起

警部補
北王寺分署長 汀見多三次
杉 岩太郎
宮本 八鹽
内藤 泰雄
西美卯三郎

○岸和田警察署 南郡岸和田本町
警部 栖川保三郎
野口 粘義
三林分署長 伊東 祐賢
大津分署長 近藤 義則
楠瀬喜太郎
高田 猛

○佐野警察署 日根郡佐野村
警部 土田 周造
見掛分署長 吾妻 貞治
市場分署長 池田龍五郎

○富田林警察署 石川郡富田林村
警部 淺井 房勝
内山田誠治
古市分署長 山川 淩
三日市分署長 阪本 豐人

○更池警察署 丹北郡更池村
警部 吉永 助一

警部補
金田分署長 奥野 駒勝
阿彌分署長 松本 清一
安藤 則芳

○國分警察署 安宿部郡國分村
警部 野田 正敎

警部補
角尾小彌太
小笠原雄太郎
清水 政恒
齋藤 多門

戸長
小野彌左衛門
中谷 德恭
後藤儀三郎
原田傳右衛門
高橋藤右衛門
甲田恒太郎
佐竹 直一
西島喜代三郎
藤山重之助
芝村 佐七
杉村 房七
江川常太郎
阪本彦三郎
北浦良次郎
前田宗右衛門
上田丹次郎
伊藤清兵衛
古川五右衛門
岡本 宣清
松野 達司
山下友次郎
渡邊新右衛門
加藤 重美
足立彌一兵衛
北野官次郎
小岸庄九郎
鯖子多啓之助
箕田 糾
德井 章義
馬淵 源藏
信垣新右衛門
北村彌三郎
金井常三郎
中口 富芳
勝 平助

○東成郡役所 東成郡天王寺村
住吉
郡長 奏五等(中) 從七位 白石 純治
書記
山上 亨
植松 宗信
田淵 今吉
岡田 清治
金澤三代三
井宮廣太郎
戸長
橋本善右衛門
山本久右衛門
筧 半兵衛
生駒 正義
正木爲五郎
福井榮三郎
塚田 義正
新堂伊兵衛
田代庄右衛門
山野助四郎

○島上郡役所 島下郡茨木村
島下
郡長 奏五等(下)
廣瀬 眞澂
書記
嘉來 惟遵
境田 秀成
岩村 章三
永井 祐壽
辻 又三郎
戸長
黒田 操
好田吉右衛門
近藤 綱藏
中村 資成
落合榮三郎
畑間 道彦
木下直三郎
濱口甚太郎
坂田 吉郎
中村新三郎
古川治左衛門
龜山勝太郎
中谷 一郎
新宮德兵衛
井上 庄藏
段野 忠勝
小方 七郎
羽間清十郎
岡村 勝榮
元田 章
吉田勤右衛門
奥田千万造
和仁 源治
奥野 勤藏
草刈 平三
鹽田清次郎
井上孫兵衛
四田喜右衛門
馬場貞次郎
辰見 治一
馬場三右衛門
有岡 恭三
花井卯右衛門
大西卯三郎
木村作之助
鹽川九左衛門
大橋房次郎
柏岡善右衛門
岩田 平七
淵田秀三郎
梅園 伴龜
梶本平兵衛
勝田儀兵衛
山村清兵衛
家村久左衛門
今井衛五郎
三杉長兵衛

○豐島郡役所 豐島郡池田村
能勢
郡長 奏六等(上) 正八位 楠村 多信
書記
香坂 力
濱田 鹿造
永廣 季雄
清水 謙藏
大場 克已
阪本林右衛門
進藤 忠昌
永田 重治
本田彦四郎
大植佐治郎
兼弘 性善
進藤 忠泰
賀田 七平
黒田作兵衛
木戸 次善
中谷友右衛門
澁口 信賞
澁口 清寧
中村 忠弘
中村 勝

戸長
岡崎 經充

○堺區役所 堺車町一町目
區長 奏四等(下) 正七位 小向 寬雄

○大鳥郡役所 大鳥郡長承寺村
泉
郡長 奏五等(上) 櫻井 義起

警部補
若江郡八尾町
和田振三郎
川合統一郎
御厨分署長 高田 三郎
額田分署長 寺西音二郎
教興寺分署長 阿瀧彦次
北蛇草分署長 鳥巢 尊吉

○八尾警察署
警部 和田 操
大縣分署長 大和 昌一
柏原分署長 關田 龜治
山崎 雅
字野 阜
伊藤 壽
內藤 義衛
朝井 好清
長田 德藏
荻野 華堤
牧 元三
永野 象三
築瀨 謙三

○枚方警察署 茨田郡三矢村
警部 土橋 維孝
寺本政二郎
中野分署長 村山 次郎
守口分署長 三宅 健吉
津田分署長 柳 嘉雄
西區薩摩堀北ノ町
村田 宮寬
肥塚達之助
茂木 重吉
吉城 善次
山崎芳太郎
南區鰻谷仲ノ町
藤村 千尺
吉村 眞夫

○南區役所 南區鰻谷仲ノ町
區長 奏四等(中) 正七位 小柴 景起
書記
小野木清七
八木 武雅
熊山 虎司
石原 光家
小出 茂卓
大國 英定
大橋 義一
磯上佳次郎
田中榮三郎
字野 阜
內藤 義衛
朝井 好清

○西區役所 西區薩摩堀北ノ町
區長 奏五等(上) 從七位 立石 包正
書記
早川 新
朝倉 周平
小宮 親文
加藤保次郎
平野 愚造
谷村三十郎
伴 脩
村上 喜策
岡本孝太郎
井上 謙治

○北區役所 北區菅原町
區長 奏五等(上) 加藤 海藏
書記
谷村三十郎
伴 脩
村上 喜策
岡本孝太郎
井上 謙治
島津 義章
長原 快光
香川錢太郎
野口梅太郎
吉城 長嘉
下川 康三
三輪 道泰
平井小藤吉
淺羽勇四郎
橋本律太郎
原 脩道

○東區役所 東區高麗橋筋一町目
區長 奏四等(下) 正七位 宮崎 鐵幹
書記
谷頭 辰兒
宮城 讓吉
三村彌之助
萬谷 四篠
戸松 研二
小林 清久
日下 好
尾久增太郎

○西成郡役所 曾根崎村
郡長 奏六等(上) 正八位 中西 保
書記

書記
米田 的道 八等
杉浦 貞幹 九等
大津 直知 十等
鬱沼 保 十等

戸長
中江新十郎 八等
梅川豐吉郎 八等
村田常太郎 八等
廐野德太郎 八等
山條 徹治 九等
奥野 庄玄 九等
朝比奈泰政 九等
高林宗十郎 九等
今井 陳平 九等
高橋 瓦平 九等
辻林鉄遜郎 九等
山本熊五郎 九等
清水 新平 十等
黒田 恒次 十等
八田 與平 十等
石田 重義 十等
南 竹次郎 十等
佐野 清平 十等
生田楠太郎 十等
山中 正知 十等

小倉慶太郎 十等
安宅 重三 十等
黒川 轉 十等
荒木 正祐 十等

井上勇次郎 八等
外山龜五郎 八等
寺田 佐平 八等
正木 治之 九等
角谷 源平 九等
柴崎 成忠 九等
浦野 涼作 九等
瀬本 定足 九等
三上 知則 九等
喜田龜太郎 九等
河野 晋 九等
勝田忠錄郎 九等
八木榮次郎 九等
定包 周吉 十等
井上與一郎 十等
土師楠太郎 十等
高林 瓦樹 十等
阪尾 義玄 十等
小野林永三 十等
毛利 三郎 十等
澤池基太郎 十等

○南日根郡役所 南郡岸和田並松町
郡長 奏四等(下) 正七位 押田 瓦助
書記
松下 敏雄 八等
野中 操吉 九等

竹谷 行 十等
廐田 正次 十等

戸長
長田 政藏 十等
卜部 敬三 十等
岡部 源力 十等

道下太郎與茂 七等
楠本廣之丞 八等
信貴豐三郎 八等
角尾耕十郎 八等
武本仁十郎 九等
佐々木佐次平 九等
泉本 宅衛 九等
川崎 清平 九等
塚元太次郎 九等
目黒愛之助 九等
奥野武左衛門 九等
目 源六 九等
南 壽太郎 九等
龜岡平三郎 九等
山中 靜一 九等
阪井 又八 十等
中野彌平次 十等
中 謙一郎 十等
矢野 美篤 十等
須賀 靜雄 十等
岡田源十郎 十等

西田 勝敏 八等
廣瀬 牧野 千里 十等

谷 朝宗 八等
木岡 愼平 九等
直 多策 九等
南 歡次郎 九等
森 三郎平 九等
藤波慶次郎 九等
鈴木 勉 九等
江間 景 九等
城野四門平 九等
北川莖三郎 九等
中川 有矩 九等
賣島政治郎 九等
梶本宗八郎 九等
梶本吉五郎 九等
蕃合 利謙 九等
川崎九郎平 十等
竹田孫太郎 十等
反保市治郎 十等
吉田楠太郎 十等
吉村千太郎 十等
和田 邦一 十等

○石川、古市、安宿部、錦部、丹南、八上、志紀、郡役所
郡長 奏六等(上) 正八位 弘道 輔
書記
向日 保雄 八等
出水彌太郎 九等
岡村 亨 十等
杉田龜太郎 十等

矢野 謙次 八等
小林 傳持 九等
横内 持 十等

戸長
武部 三則 八等
檀野 藤吾 八等
麻 秀一 八等
小池 傳平 八等
仲村 一郎 九等
鹽野 芳造 九等
北辻武太郎 九等
西端喜之治 九等
大谷 永吉 九等
田中 四郎 九等
小松 市平 九等
田中龜太郎 九等
藤野 完平 九等
松田 甚平 九等
瀧川龜次郎 九等
田中源太郎 十等
吉岡 重藏 十等
山上 長平 十等
城戸矢次郎 十等
松尾 翠 十等
中谷雄治郎 十等
和田 榮吉 十等
山口 潔 十等
大谷七九郎 十等
森山 博 十等

小林助十郎 八等
中野新十郎 八等
川口源三郎 八等
北岸 清平 八等
清水 公賢 八等
奥城 貫造 九等
向井新二郎 九等
井谷重與門 九等
眞鍋新太郎 九等
乾 倉次 九等
北岸八三郎 九等
松村茂三郎 九等
木下和三郎 九等
清水駒三郎 九等
清水政太郎 九等
平田 三朗 九等
吉村駒三郎 九等
白須賀健造 十等
松田卯太郎 十等
森下源次郎 十等
東井吉太郎 十等
太田平七郎 十等
松川治郎平 十等
土井 義藏 十等

○丹北、河内、高安、若江、大縣、澁川、郡役所 若江郡寺内村
郡長 奏五等(中) 從七位 深瀬 和直
書記
黒石 一夫 八等
伊藤 守信 九等
高木 唯介 十等

古澤 迪 十等
長 松之進 十等
山本幸四郎 十等

戸長
石川 盛貫 八等
久保田眞吉 八等
楠本初五郎 八等
西村 宗逸 九等
島田兵三郎 九等
山内恒三郎 九等
岡本市太郎 九等
異 眞三 九等
松下太郎造 九等
西村幸五郎 九等
武中藤三郎 九等
山脇 收藏 九等
龍田 慶次 九等
小峯 登 九等
本田彦逸郎 十等
長谷川久一郎 十等
井東宗八郎 十等
內田 繩 十等
門脇源八郎 十等
松下源太郎 十等
山田市太郎 十等
岸 十等

岡崎 謹一 八等
高萩 正次 八等
大橋 眞治 八等
水野 孫作 八等
寺田 駒藏 八等
吉村幸三郎 八等
音川象五郎 八等
嘉來 友三 八等
吉岡 貞壽 九等
肌勢喜一郎 九等
藤戸作二郎 九等
植田 一郎 九等
末久清一郎 九等
阿南 虎尾 十等
竹村久三郎 十等
西田 源治 十等
松井宗三郎 十等
中川 正次 十等
砂松喜三郎 十等
木田嘉一郎 十等
森田富三郎 十等

○茨田交野讀員郡役所 茨田郡三矢村
郡長 奏五等(中) 從七位 俣野 景孝
書記
藤本與三次郎 八等
長澤利一郎 十等
塚田 昌澄 十等
中谷 盛正 十等

腸坂 正義 八等
中村壯太郎 十等
中島忠次郎 十等
和田 貞吉 十等

戸長
大四 貫愛 七等
赤井伊重郎 七等
原田元治郎 七等
山中與三郎 七等
池村 會三 八等
堰岡 孫六 八等
中島鐵三郎 八等
小阪 央道 八等
松井眞次郎 八等
野口 守敏 九等
西井 庄藏 九等
上武庄太郎 九等
山口 民三 十等
植村 十郎 十等
上堀貞次郎 十等
山口 義平 十等
辻岡安次郎 十等

藤井 昇 七等
山本 伊平 八等
岡田喜八郎 八等
中川 六郎 八等
和久田 穰 八等
山中 龍三 八等
小山七郎二 八等
小西 德平 八等
鍾西松二郎 八等
奥村德太郎 九等
野田 透三 九等
田中 長三 九等
中村 福藏 九等
東田治三郎 九等

○尋常師範學校
校長 (年七〇〇) 關學務課長文官普通試驗委員
教諭 藤井 恒久
教諭 種子島 時中
教頭
教諭
助教諭
(月二〇) 橋本 光秋
(月二〇) 兼舍監 阿部 武夫
(月一五) 柴田 鼎
小花 行義
(月一七) 大島貫次郎
(月三〇) 幹事
(月三〇) 文官普通試驗委員 五十川左武郎
(年七〇〇) 草野 支章
(月二〇) 兼舍監 阿部 武夫
(月一五) 柴田 鼎
(月三五) 松崎 祇能
(月一五) 小花 行義

舍監
(月二〇) 救仁鄕哲志
(月二〇) 助教諭 阿部 武夫
(月一五) 池田 末吉
訓導
(月二二) 竹内 佐一
(月一〇) 鹽谷久米次郎
書記
(月一五) 森井 喜保
(月一八) 上田吉次郎
(月一二) 高濱鉞三郎

○尋常中學校
校長 (月六〇) 矢部 善藏
教諭
(月七〇) 文官普通試驗委員 石川彌太郎
(月二五) 近藤 時香
(月三〇) 水野 立夫
助教諭
(月二五) 森田 專一
(月二〇) 增野立三郎
(月二五) 廣田竹次郎
教員心得
(月二五) 中村 英吉
(月二〇) 江原 鎭
(月一七) 國田恒四郎
(月一五) 兼商業學校助教諭 林 眞顯
(月八) 書記 中村 千秋
(月一四) 中村 千秋

○醫學校
病院長兼一等教諭 海軍大醫 吉田 顯三
監正 六位

一等教諭
病院長兼醫學長海軍大醫監 正六位 吉田顯三

（年一四四〇）
司療醫兼醫學校幹事 神戸文哉
（年一二〇〇）
二等教諭
醫局長 乃美辰一（年九六〇） 金子次郎
助教
（月三五） 遠藤滿清（月一二） 石川喜直
幹事
司療醫兼一等教諭 吉益政清

○商業學校

校長心得（月四五） 濱田弘道
教諭
（月三五） 飯森辰次郎（月三〇） 岡田松太郎
助教諭
（月二〇） 小幡琢十（月一七） 藤江卓藏
（月一七） 幾野開三郎（月一七） 尾崎久藏
（月一五） 松田富之助（月一二） 松本行正
教員補助（月八） 尋常中學校教員心得 林正治
書記
（月一二） 飯口信一（月一二） 江本彌一

○高等女學校

校長（月二五） 大原近義
教諭（月二三） 檜關昌藏
教員心得
（月二〇） 市川道（月一七）
（月一七） 明石マツ（月一七） 白井正太郎貢
（月一五） 山田政藏（月一五） 清岡義胤
（月一二） 兼子由利（月一〇） 加來義胤
（月六） 長谷川辨 檻内節子
書記
（月一二） 堀魯一（月一二） 田島章太郎

○病院

海軍大醫監兼大阪醫學校長 一等教諭 正六位 吉田顯三
兼醫學校一等教諭幹事 吉益政清
庶務局長（月二五） 吉祇檍三郎
庶務局員（月一四） 林小彌太

○驛徽院

副長（月六〇） 小原省三
醫員
（月三五） 高井常五郎（月三〇） 田中緝熙
（月二〇） 箕浦文明（月一〇） 恒任逸造
藥局取締（月一〇） 東量年 大神太郎
調劑掛
（月八） 鍵谷貞吉（月七） 池田謙逸
庶務掛
（月一〇） 中村德次郎
（月一〇） 山本亮（月一〇） 松尾貞八

○神奈川縣

武藏國橫濱區本町

知事（勅二等下） 從四位沖守固
書記官（奏二等下） 第一部長 官報々告 主任 正六位 田沼健
同（奏四等中） 第二部長 會計主務 正七位 三橋信方

○第一部

書記官 報々告主任 正六位 田沼健
長
屬
（二等） 會議課長 矢野湛
（二等） 文書課長官報々告主任 福田純一
（二等） 農商課長兼土木課長 乾立夫
（四等兼技手） 小林亭吉 高木可久
（五等） 池田政正 池田義重
（七等） 村上佳景 樋口忠五郎
（七等） 高野順 田原秀武
（七等） 池田東策 小川信
（七等） 高橋包三郎 服部福松
（七等） 藤田達 和泉清太郎
（七等） 山本金一郎 荒木義譯
（八等） 大幡靜明 伊藤荒海
（八等） 河瀨常次郎 植木馬三
（八等） 柴崎僎 松尾美守
（八等） 會谷一規 高濱宗盈
（九等） 瀨戸高明 幸田熊次郎

○第二部

書記官 會計主務 正七位 三橋信方
長
屬
（二等） 農商課長兼土木課長 乾立夫
（二等） 學務課長 奥村精一
（二等） 衛生課長 會根盛鎭
（二等） 會計課長 山口秀胤
（二等） 橫濱水道課長 谷野還
（三等） 清水兵事課長 青木往晴
（五等） 津田松岡 重實
（五等） 新吾永好 鈴木運藏
（六等） 清水 大谷政橘
（六等） 濟部伊豆島資昌 土居辨次郎
（六等） 熊谷久保田充純 三島豐三郎
（七等） 漸青木規誠 中村賢治
（七等） 橫山信徹 重田守宣
（七等） 清松黑川重道 小澤彌太郎
（七等） 石黑幾野長道 岡部國綱
（七等） 鵜一西郷正誠 山本盈平
（八等） 勝田重親 中林賢治
（八等） 金子恒 汐塚庸謹
（九等） 飯尾利幸 大瀧貞時
（十等） 三國貞五郎 今村小十郎
（十等） 井內壽繼 伊藤錦二
（十等） 幾野薰三郎 鈴木高英
（十等） 機員正方 佐藤秀太郎
（十等） 菊地好定 長野員三郎

○第二部

書記官 會計主務 正七位 三橋信方
長
屬
（二等） 橫濱水道事務所工師長 從七位 土田鐵雄
（一等下） 小泉保直
（一等下） 霧生里次郎
（一等下） 笹城芳太郎
（二等） 岡田寬正
（二等） 高木尙親
（一等下） 合原謹之助
（一等上） 石田重道
（一等下） 小笠原英澄
（三等） 栗原朝壽
（四等） 志儀長堯
（五等） 小倉勝周
（六等） 三澤千賀良
（七等） 岩井千壽
（七等） 若月好文
（八等） 內田幸衛
（八等） 中井美俊
（八等） 清水令光
（八等） 酒井鐵二郎
（九等） 泉研介
（九等） 佐藤貞幹
（十等） 石山嘉兒
（十等） 內田志馬三
（十等） 吉田清愼
（十等） 片山由三郎
（十等） 大久保忠篤
（十等） 寺井輔吉
（十等） 小川知周
（十等） 池上幸操
（十等） 須藤朝德
（十等） 萬年鍵次郎
（十等） 若木庫之助
（十等） 飯坂昌八
（十等） 山崎源太郎
（五等技師奏五等中） 橫濱水道事務所工師長 從七位 五等技師 三田善太郎
同（奏五等中） 技手 尾道寬次郎（四等中） 屬 池田政正
（四等中） 小林佐吉（四等中） 岩田武夫
（六等下） 齋藤久愼（六等下） 後藤常健
（七等下） 熊井喜八（七等下） 片柳勝也
（八等下） 白鳥修造
典獄（一等下） 佐藤爲利（七等） 霧生里次郎
書記（六等） 町野次周（十等） 笹城芳太郎
（八等）

看守長
七等 木村 義利　七等 赤井 晋
七等 三木 勝義

看守副長
八等 野田 將與　八等 丸山保太郎
九等 今井 義道　九等 飯塚 良吉
九等 本間 主貢　九等 吉野織五郎
九等 和田 光盛　九等 久保田信八
九等 松田五百吉　十等 藤本 鹿藏
十等 松村思次郎　十等 佐野 長生
十等 片柳 昭　十等 野村 共忠
十等 小田木正道　十等 多田 隆

○橫濱水道部　外國人居留地本町通
書記官
第二部長
會計主務
管理　三橋 信方　正七位

屬
一等(下) 谷野 遠　三等 久保 讓次
七等 近藤 道常　八等 匝瑳 胤保
八等 田中永太郎　九等 遠山 利通
九等 横山 順倫

工師長　五等技師 叙五等上 從七位　三田 善太郎

技手
二等(中) 黒道寛次郎　四等(中) 屬 池田 政正
六等(中) 齋藤 久愼　六等(下) 檢藤 常雄
六等(下) 熊井 喜八　七等(下) 片柳 勝也
八等(下) 白鳥 修造

○收稅部
收稅長 敍判等(下) 正七位 添田 知道

收稅屬
三等 賦稅課長兼徵收課長 白井 晋
五等 徵稅整課長兼檢稅課長 金田 吉郎
五等 岩波 常景　大等 小笠原重明
大等 神谷眞太郎　大等 石原 重外
七等 井上 富治　七等 吉野織五郎
七等 江川 平助　七等 久保田信八
七等 秋元得三郎　七等 藤本 鹿藏
七等 會田孝之助　七等 佐野 長生
八等 鈴木 忠孝　八等 野村 共忠
八等 中根 和順　八等 多田 隆
八等 山本 佐學　八等 小田木正道
八等 前田 福松　八等 石川 正近
八等 杉山 宣家　八等 谷口 包寮
九等 石井政太郎　九等 賀來 重朝
九等 小寺房五郎　九等 川口 可繼
九等 西宮 恒雄　九等 川口 可繼
九等 續 彦三　九等 尾崎易太郎
九等 林原 眞助　九等 小澤 三作
九等 青木 要　九等 丹羽 鐵彌
九等 木內 丑三　九等 緒方 雄吾
九等 本多 直敬　九等 牧野 格
九等 柴田 學　九等 新井藏之助
九等 遠藤伊之作　九等 松尾 雅枝
九等 池田 兼造　九等 石島善太郎
九等 字田川咲三　九等 大原 衛
十等(上) 猪谷宗五郎　十等(上) 日高 幸平
十等(上) 田端正二郎　十等(上) 辻村 吾一
十等(下) 吉田彌壽松　十等(下) 齋藤 永吉
十等(下) 中村 光彌　十等(下) 宇野 弘作
十等(下) 久保田充源　十等(下) 石原敬三郎
十等(下) 莊野虎四郎　十等(下) 伊田 晴次
十等(下) 山田熊太郎　十等(下) 須藤 龜重
十等(下) 殿江 浩　十等(下) 大森長三郎
十等(下) 小島喜一郎

○警察本部
警部長 奏任四等(上) 正七位 田 健治郎

警部
警務課長 宇高 正郎
整理課長 布野 萬長
主計課長兼屬 伊守島寶昌
澤田 誠一
鈴木 祿壽　持田 廣行

警部補
村松源次郎　梁本 繁
松元 剛吉　大澤 起綱
渡邊朔太郎

○橫濱警察署　橫濱區伊勢佐木町
警部長 原田 東馬

警部
小島金八郎　川島 正久
三澤淵次郎　井上 勝夫

警部補
九等 濱野 章　九等 門松 甫
十等 野口 榮世

○居留地警察署　外國人居留地加賀町
警部長 奏任二等 平部 二郎

警部
五等 山手分署長 石川 虎藏
七等 杉山 親熙　大等 河田 哲哉
二宮 久

警部補
八等 原田 忍　九等 村越 重政
九等 石原初太郎　十等 伊橋定之助

○久良岐郡警察署　久良岐郡中村
警部長 奏任四等 神原 勝行
警部補 八等 喜多山恭正

○橘樹郡警察署　橘樹郡神奈川驛
警部長 奏任四等 田中 英一

警部補
九等 溝口分署長 吉田勢三郎
十等 川崎分署長 近藤愛之助
八等 岡田 宗直　十等 中井 得雄

○都筑郡警察署　都筑郡川和村
警部長 七等 清水 堅一

○西多摩郡警察署　西多摩郡青梅町
警部長 七等 内藤 功
警部補 十等 五日市分署長 永田 金作
十等 片岡 知善

○南多摩郡警察署　南多摩郡八王子驛
警部長 警部 三等 志賀 親永

警部補
九等 原町田分署長 二宮若三郎
十等 濱口秀太郎　九等 松野 廣

○北多摩郡警察署　北多摩郡府中驛
警部長 奏任四等 中村 直敬

警部
十等 田無分署長 齋藤 其幸
十等 田無分署長 後藤 文哉

○三浦郡警察署　三浦郡橫須賀
警部長 警部 三等 加納 恒方

警部補
八等 浦賀分署長 田中 金藏
三崎分署長 竹田 武行
十等 勝山 修藏　十等 浦賀分署長 清岡 清一

○鎌倉郡警察署　鎌倉郡戶塚驛
警部長 警部 三等 南里 俊陽
警部補 十等 倉庭 進

○高座郡警察署　高座郡藤澤驛
警部長 奏任四等 三崎 道安

警部補
七等 眞野 連二　七等 中山 林藏
七等 飯田 定光　八等 大塚 時韶
八等 石川喜代三　八等 松本 信正
八等 田中 海尊　十等 鈴木藤右衛門
十等 森 愼治　十等 久野 眞胤
十等 塚部 義尚

○大住郡警察署　大住郡伊勢原村
警部長 警部 五等 田島 正勝

警部補
八等 津田 輝垣　八等 及川 正八
九等 會屋分署長 井原 常保　九等 倉田 治七　八等 中山忠次郎
九等 濱島 重勝

○淘綾郡警察署　淘綾郡大磯驛
警部長 警部 七等 新山 政清

○足柄上郡警察署　足柄上郡松田惣領
警部長 七等 清水國太郎

○足柄下郡警察署　足柄下郡小田原驛
警部長 警部 二等 野田 養則
警部 七等 竹中 久芳
吉田 常明

警部補 十等

○愛甲郡警察署　愛甲郡厚木町
警部長 警部 七等 日吉 端
警部補 八等 野村 有亨

○津久井郡警察署　津久井郡中野村
警部長 七等 吉澤 美治

○橫濱區役所　橫濱區本町
區長 奏任四等(中) 正七位 增田 知

書記
眞野 連二　七等 中山 林藏
飯田 定光　八等 大塚 時韶
石川喜代三　八等 松本 信正
田中 海尊　十等 鈴木藤右衛門
森 愼治　十等 久野 眞胤
塚部 義尚

戶長
津田 輝垣　八等 及川 正八
倉田 治七　八等 中山忠次郎

○久良岐郡役所　久良岐郡笹下村
郡長 奏任六等(上) 正八位 冥輪 三郎

書記
八等 増田 政義
十等 秋元 新藏

戸長
十等 川本 多吉
十等 打木安兵衛
十等 植木 長藏
十等 平戸久次郎
十等 荒井與三郎
十等 相澤 清七
十等 金子 國松
十等 丸井 虎勝

○橘樹郡役所 橘樹郡神奈川驛

郡長奏六等(上) 正八位 栢尾 豐材

書記
八等 綿貫久八郎
八等 佐久間朝五郎
十等 關 富吉
十等 吉田 廣吉
十等 志村 義路
十等 石川甚左衛門
十等 池田勝兵衛
十等 濱田與兵衛
十等 中澤 貴久

戸長
八等 鈴木 利貞
九等 田中 光弼
九等 河合 平藏
十等 鈴木政右衛門
十等 横溝 廣泰
十等 内田佐五右衛門
十等 鳥養獺兵衛
十等 渡邊四郎右衛門
十等 伊東 芳三
十等 井出 喜重
十等 鳥海德太郎
十等 金子 義右
十等 飯田 彰重

○都筑郡役所 都筑郡川和村

郡長奏六等(上) 白根 鼎三

書記
七等 小池 貞一
八等 長島 格
八等 飯塚民次郎

戸長
九等 荒波孫四郎
九等 添田 知義
十等 三村庄右衛門
十等 池谷 義廣
十等 黒川 壯三
十等 青木豐十郎
十等 高橋善左衛門
十等 岡 重孝
十等 持田與五郎
十等 原傳左衛門

○西多摩郡役所 西多摩郡青梅町

郡長奏六等(上) 正八位 細谷五郎右衛門

書記
七等 石川 保助
八等 加藤 恭智
九等 島田 六助
十等 横井 正猛
十等 平本 義治
十等 織茂芳五郎
十等 田丸 恒三
十等 鈴木太郎左衛門
十等 鈴木 準藏

戸長
九等 西原 武三
九等 木崎 雄藏
十等 村山信太郎
十等 久保島源十郎
十等 宮田 靜應
十等 川上 郡三
十等 清水莊五郎
十等 志茂 忠三
十等 岩村 正盛
十等 田凪 養幸
十等 武部 昌平
十等 齋藤 宗三
十等 木原 保則
十等 橋本 愛雄
十等 洞 瀧藏

○南多摩郡役所 南多摩郡八王子驛

郡長奏五等(下) 從七位 安達 安民

書記
七等 伴野 淳藏
九等 伊澤 安良
十等 天野喜三郎
十等 清住 捷徑
十等 若林 貞之
十等 青木 察善
十等 吉野 直敬
十等 瀧谷英一郎
十等 大塚 貞夫

戸長
九等 馬場勘左衛門
十等 小澤彌左衛門
十等 中村喜三郎
九等 平野太郎右衛門
十等 山崎喜四郎
九等 板倉 正養
十等 杉田 郡平
十等 井上吉之助
八等 峰尾與十郎
九等 中村彌一郎
九等 小林 祐之
九等 黒澤 丹治
十等 井橋 辨重
十等 山田 義房
十等 森 清之助
十等 加藤 茂
十等 井上 光治
十等 福井 太吉
十等 青木 鎭郷
十等 土方喜久太郎
十等 齋藤安左衛門
十等 石森 光國
十等 小野 珍制
十等 黒田久左衛門
十等 武藤佐太郎
十等 石原金左衛門

○北多摩郡役所 北多摩郡府中驛

郡長奏六等(上) 渡邊 晉吾

書記
八等 高橋 恭壽
十等 浦野 議助
十等 内野吉次郎
十等 高野鉄三郎
十等 川崎 親輔
十等 横山文五郎

戸長
九等 富澤松之助
十等 増尾惣左衛門
十等 佐伯幸四郎
十等 荻野梅五郎
十等 高橋 美種
十等 戸倉市三郎
十等 宮鍋庄兵衛
十等 大熊 五郎
十等 下田太郎右衛門
十等 猪谷 新三
十等 三角 源平
十等 三井謙太郎
十等 岩崎良右衛門
十等 岩崎秀三郎
十等 佐野 豐行
十等 鈴木治郎左衛門
十等 橋本 治助
十等 小町 藤太
十等 岸宇左衛門
十等 野中 善平
十等 新川 銀司

○三浦郡役所 三浦郡横須賀

郡長奏五等(下) 從七位 小川茂周

書記
七等 石井 三郎
八等 三宅 勝武
九等 石井 九郎
十等 松富 翠
八等 五十嵐九郎三郎
九等 青木彌四郎
十等 鈴木 賴學
十等 飯室楠之助

戸長
八等 永島庄兵衛
九等 渡邊富太郎
九等 伊東 春義
九等 若命 昇
九等 山崎 元孝
九等 樋口 清愼
十等 高橋 安行
十等 齋藤 定吉
九等 加藤泰次郎
九等 穴澤與十郎
十等 河田 周藏
十等 松岡 富道
十等 鈴木 林藏
十等 福本清之輔
十等 高橋 重直

○鎌倉郡役所 鎌倉郡戸塚驛

郡長奏六等(上) 正八位 中山信明

書記
九等 丹内 三平
十等 吉田 忠貫
十等 犬山 初藏
九等 齋藤不二三
十等 村上 莊藏
十等 滑川 七郎

戸長
九等 森 小十郎
九等 齋藤 瀟平
十等 右田 彈藏
十等 森 織兵衛
十等 相澤八郎左衛門
十等 岩崎惣左衛門
九等 梅澤與次右衛門
十等 彦坂忠左衛門
十等 關平左衛門
十等 鈴木 小助
十等 守屋 平輔

○高座郡役所 高座郡藤澤驛

郡長奏六等(上) 正八位 今福元顯

書記
七等 淳藏
九等 安良
十等 天野喜三郎
十等 清住 捷徑
十等 若林 貞之
八等 青木 察善
九等 吉野 直敬
十等 瀧谷英一郎
十等 大塚 貞夫
九等 内田慶二郎
十等 上野清兵衛
十等 伊藤儀左衛門
十等 濱田 克忠
十等 大貫松五郎
十等 中村鐵之助
十等 志村 大輔
十等 小柳 泰亮
十等 富田七郎右衛門
十等 原 清五郎
十等 大貫 眞三
十等 吉川長五郎
十等 大澤喜十郎
十等 猪俣道之輔
十等 平賀清五郎
十等 江原辨之助
十等 岩田伊三郎
十等 荻原德次郎
十等 小島 壯三
十等 杉山 善治
十等 富田彦左衛門
十等 杉山善五郎
十等 飯塚幾太郎
十等 鷲島 吉平
十等 草柳七右衛門
十等 杉山政次郎
十等 二見松太郎
十等 奥津彌平
十等 吉川平次郎

戸長
九等 河本 崇藏
十等 水越宇八郎
十等 小泉與左衛門
十等 龜井 直德
十等 仁村 喜作
十等 清水 吾平
十等 安西 茂重
十等 杉山 信尹
十等 金子小左衛門
十等 山下 龜吉

○大住淘綾郡役所 淘綾郡大磯驛

郡長奏六等(上) 正八位 佐藤喜左衛門

書記
八等 磯部鐵太郎
十等 加藤 鑛爾
十等 中島富之助
十等 富代 重保
十等 古川 敬親
十等 松本鉛太郎
十等 佐藤亥三郎
十等 船橋 周藏
十等 佐藤今一郎

戸長
九等 杉山鉄次郎
十等 近藤 錄郎

○足柄上郡役所 足柄上郡松田惣領

郡長奏六等(上) 正八位 白根 大道

書記
十等 内藤與三郎
十等 大島 敬義

戸長
九等 安藤龜太郎
十等 安藤 安賀
十等 山崎佐右衛門
十等 瀧谷仙右衛門
十等 小島甚左衛門
十等 雜色 吉明

○足柄下郡役所 足柄下郡小田原驛

郡長奏五等(下) 從七位 中村 舜次郎

書記
七等 内田 亮坪
十等 高橋 永就
十等 牧田源之丞
九等 牧野 英稱
十等 下山萬之助
十等 五島 通政
十等 青江 敬吉
十等 鳥居喜久藏
十等 熊澤 保之
十等 古瀬左十郎
十等 露木朝五郎
十等 森田 直充

戸長
九等 石原 重固
九等 小澤 衡平
十等 原 庄兵衛
十等 市川文次郎
十等 林三郎兵衛
十等 稲住 九蔵
十等 立木 歸一

○愛甲郡役所 愛甲郡厚木町
郡長（奏六等（上）） 正八位 原 豐穰
書記
八等 千葉 胤祿
十等 霜島 久圓
十等 關戸竹次郎
戸長
九等 瀧澤 董一
九等 神崎正兵衛
十等 齋藤七三郎
十等 鈴木清太郎
十等 高橋滿次郎

九等 長谷川豐吉
九等 門田 長甫
十等 中戸川忠右衛門
十等 相田萬次郎
十等 成田常次郎
十等 森田 直保
十等 尾山 和興

○津久井郡役所 津久井郡中野村
郡長（奏六等（上）） 正八位 吉野 十郎
書記
九等 三橋 一平
十等 高城 治寛

九等 中村雄三郎
十等 大内 昌淳
戸長
九等 和智 保章
十等 島崎得太郎
十等 山口 陸

十等 染矢 三郎
十等 山田松太郎
十等 村上安次郎
十等 加川峯次郎

十等 馬場 健二
十等 天野 藤三
十等 押田 茂市

○第一部
長 書記官（文官普通試驗委員長） 從六位 牧野 伸顯
屬
一等（下） 麻務課長兼文書課長 正八位 藤井 一郎
一等（下） 外務課長兼衛生課長 東條 三郎
一等（上） 勸業課長 板原 直吉

四等 市次 一郎
四等 小林 貞一
四等 河井 青木 清高
五等 渥美 遂
五等 大田 報助
五等 渥美 徹
五等 江見 鏡夫
五等 古田 齋藤 致矩
六等 浦木 弘
六等 山本 瀰三
六等 矢内 俊夫

知事（勅二等（下）） 從四位勲六等 內海 忠勝
第一部長（文官普通試驗委員） 從六位 牧野 伸顯
書記官（奏三等（上）） 第二部長（會計主務文官普通試驗委員） 從七位 梅若 誠太郎
同（奏五等（上））

四等 藤井 一郎
四等 神代淳一郎
五等 東條 三郎
五等 板原 直吉
五等 曾野 致敬
五等 杉 二郎
六等 加藤雄千代
六等 齋藤 致矩
六等 武間 謙二
六等 桃井 義質
六等 鈴木 行雄

○第二部
長 書記官（文官普通試驗委員會計主務） 從七位 梅若 誠太郎
屬
一等（下） 土木課長 佐藤文兵衛
兵事課長 櫻井 敬吉
長 學務課長（尋常師範學校長） 野村 致知
文官普通試驗委員 高田 素氏
十等 琢本徹太郎
十等 岩本挂太郎
十等 高田 兼吉
十等 井上 益吉

六等 中村 友衛
七等 宍戸 秀策
七等 丸山 繼男
七等 高岸定次郎
七等 山下 三郎
七等 根岸 香三
八等 金井 昌平
八等 橋本順太郎
八等 眞島 願藏
八等 和田 垣信
八等 小谷 光義
九等 服部豐三郎
九等 澁川綱二郎
九等 小倉 隆
九等 丹羽 信雄
九等 石川 喜哉
七等 田中 正八
七等 神山 鈴吉
正五位 本多 思禎
十等 廣瀨經五郎

十等 中村忠太郎
勲八等 五島 龜一
布施 善長
吉田健次郎
高橋 太郎
並河 邦彦
相馬 幸治
林 唯一
有馬 龍齋
渡邊七郎
鍋島 直身
西池 季益
後藤 眞三
石川 喜哉
田中 正八
神山 鈴吉
本多 思禎
廣瀨經五郎

○兵庫縣
知事（勅二等（下）） 從四位勲六等 內海 忠勝
第一部長（文官普通試驗委員長） 從六位 牧野 伸顯
書記官（奏三等（上）） 第二部長（會計主務文官普通試驗委員） 從七位 梅若 誠太郎
同（奏五等（上））

四等 藤井 一郎
四等 神代淳一郎
五等 東條 三郎
五等 板原 直吉
五等 曾野 致敬
五等 杉 二郎
六等 加藤雄千代
六等 齋藤 致矩
六等 武間 謙二
六等 桃井 義質
六等 鈴木 行雄

○第二部
長 書記官（文官普通試驗委員會計主務） 從七位 梅若 誠太郎
屬
一等（下） 土木課長 佐藤文兵衛
兵事課長 櫻井 敬吉
長 學務課長（尋常師範學校長） 野村 致知
文官普通試驗委員 高田 素氏
十等 琢本徹太郎
十等 岩本挂太郎
十等 高田 兼吉
十等 井上 益吉

六等 中村 友衛
七等 宍戸 秀策
七等 丸山 繼男
七等 高岸定次郎
七等 山下 三郎
七等 根岸 香三
八等 金井 昌平
八等 橋本順太郎
八等 眞島 願藏
八等 和田 垣信
八等 小谷 光義
九等 服部豐三郎
九等 澁川綱二郎
九等 小倉 隆
九等 橋本俊治郎
十等 益田謙三郎
十等 尾代瀧次郎
十等 岡本 辨次
十等 林 種茂

十等 中村忠太郎
勲八等 五島 龜一
布施 善長
吉田健次郎
高橋 太郎
並河 邦彦
相馬 幸治
林 唯一
有馬 龍齋
渡邊七郎
鍋島 直身
西池 季益
後藤 眞三
丹羽 信雄
石川 喜哉
田中 正八
神山 鈴吉
正五位 本多 思禎
十等 廣瀨經五郎

一等（下） 監獄課長（文官普通試驗委員） 下見 重愼
一等（月八〇） 會計課長 安藤 行敬

八等 梅田 虎藏
八等 淺田 正備
五等 松島 良藏

五等 粕谷 素直
八等 富岡 當明
八等 阿部 誠一
五等 村瀨乙五郎

勲八等 和田 久平
七等 佐藤 弘毅
七等 南澤 督清
七等 常友 節

八等 岡部 則光
七等 多賀 重用
六等 山口榮之丞
六等 宮崎 繼三
六等 山內 博正
六等 黑田 直
七等 岡本 節麿
七等 小林 謙藏
七等 佐藤 弘毅
七等 南澤 督清
七等 常友 節

八等 神戸商業學校長 岡部 則光
六等 多賀 重用
六等 山口榮之丞
六等 宮崎 繼三
六等 山內 博正
七等 黑田 直
七等 岡本 節麿
七等 小林 謙藏
七等 佐藤 弘毅
七等 南澤 督清
七等 常友 節

八等 和田 久平
八等 島田 正靜
八等 大河平武二
八等 和田九十郎
八等 柏原 昌昌
八等 矢野 新造
八等 澄江 河合
九等 大山 琢雄
九等 杉本 邦彦
九等 倉田 素氏
十等 琢本徹太郎
十等 岩本挂太郎
十等 高田 兼吉
十等 井上 益吉

八等 關 豐次郎
八等 平井 茂
八等 片山佐知矢
八等 中川 友吉
七等 大脇 正彥
七等 三浦 純一
七等 三浦 虎尾
七等 三浦 純一
七等 大脇 正彥
朝比奈又三郎
神保 貞三
吉井 義忠
秋田 實藏
奧野李一郎
黑田 耕作
笠井 簽三
岡部 則嗣
八等 中村源次郎
八等 山崎幸四郎
十等 三島 彌
九等 中川 浩平
十等 松岡豐次郎
十等 永田 友文
十等 中村 德則
十等 廣田 友吉
十等 林 新之丞

十等 小林藤右衛門
十等 神原 氏豐

○尋常師範學校 橫濱區老松町
校長（年六〇〇） 兼尋學務課長 奧村 緒一
教諭 須田辰次郎

十等 吉村宗太郎

兼教頭 須田辰次郎
正直（月三〇） 橘 彪四郎
兼幹事 田井畝三郎

外松 謙
舍監 太田保一郎
舍監 高橋 淺次
我妻 伴男
教諭 田井畝三郎

兼助教諭 太田保一郎
兼助教諭 高橋 淺次

教頭（月四〇） 永江 正直
教諭（月三五）
助教諭（月二五）
教諭（月二〇）
幹事（月三五） 舍監（月二五）
教諭（月二〇）
書記（月一七）（月一〇） 橋本得之助 河原井正德
（月一二） 飯塚 忠遠

十等 小林茂兵衛　十等 根岸謹一郎
十等 穗波秀五郎　十等 尾川弘道
十等 熊田德三郎

典獄 一等(下)　文官普通試驗委員 下見重愼

副典獄 五等　長谷川信綱

書記
七等 水埜亘　七等 野村豐三郎
八等 塚田孝治　九等 鷲見專一郎
九等 翻野信節　八等 大國三五郎
十等 山內松太郎　十等 神崎政寬
十等 村山沈雄

看守長
七等 大野義助　七等 鈴木豪雄

看守副長
九等 丹羽哲郎　九等 櫓之口綱義
九等 花房教　十等 竹內正彥
十等 神崎直次郎　十等 荒川莊次郎
十等 加藤雄逸　十等 山田淡
十等 石原周濟　十等 前谷惟智
十等 日田喜平　十等 岡本吉夫

○收稅部

收稅長 奏五等(中)　文官普通試驗委員 石川彌一郎　正七位

收稅屬
一等 賦稅課長 木幡方清
二等 徵收課長兼徵稅費課長 若森久高
四等 檢稅課長 文官普通試驗委員 中山尙之助
四等 高井義忠　四等 兒島長規
四等 伊藤信厚　五等 徵部正勝

十等(上) 堀部可宗　五等 高久敬養
十等(上) 淺川莊　七等 佐藤正直
十等(上) 松下專治　七等 夏目小才治
十等(上) 太田美靜　七等 鈴木雄五郎
十等(上) 村松春平　七等 金井尙正
十等(上) 谷口信太郎　七等 西正章
十等(上) 石川陳三　七等 村山貞之助
十等(上) 武田隆義　八等 香村隼吉
十等(上) 小林正吉　八等 松田幸太郎
十等(上) 津田權兵衛　八等 北部正俊
十等(上) 飯田佐一　八等 宮田眞三郎
十等(上) 池內與二郎　八等 竿田秀雄
十等(上) 安田駒雄　八等 鈴木啓三郎
十等(上) 小山九甫　八等 迴助之丞
十等(上) 小埜雄之介　八等 藤田六彌
十等(上) 平井朗晃　八等 積山鑒三
十等(上) 武井幾太郎　九等 山際要平
十等(上) 三浦幸二　九等 石川申一郎
十等(上) 南部欽二　九等 平田眞佐久
十等(上) 中島虎二郎　九等 清水矩介
十等(上) 田端保三郎　九等 津田忍
十等(上) 畑中壯二　九等 加地誠一
十等(上) 伊藤儀平　九等 西義太郎
十等(上) 伊澤又藏　九等 石井忠昭
十等(上) 大野鄙治　九等 簡野勝之允
十等(上) 小笠原宇一郎　九等 村上貫一
十等(上) 椋本英維　十等 不動佳九郎
十等(上) 土屋定直　十等(上) 山田莊次
十等(上) 鈴木宗寬　十等(上) 池谷住一郎
十等(上) 匠茂夫　十等(上) 兒玉英三郎
十等(上) 眞野介輔　十等(上) 牧原元次郎
十等(上) 長篠益吉　十等(上) 保岡直太郎
十等(上) 村田萬重　十等(上) 寺田留吉
十等(上) 工藤瞭　十等(上) 高松貫一

十等(上) 舘隆吉　十等(上) 大原庄太郎
十等(上) 宮嶋謙三　十等(上) 朝倉鐐吉
十等(上) 中野吉之助　十等(上) 石原安藏
十等(上) 水谷哲太郎　十等(上) 橫山邦本
十等(上) 遊佐省三　十等(上) 三宅文吉
十等(上) 原口三郎　十等(上) 大野藤一郎
十等(上) 藤井光太郎　十等(上) 石田紋太郎
十等(上) 宇敷敬一　十等(上) 中尾光勝
十等(上) 服部悅規　十等(上) 塚田周輔
十等(上) 月本節　十等(上) 警察 森壽
十等(上) 有本順太郎　十等(上) 重松新四郎
十等(上) 丹下利也　十等(上) 中島直惟
十等(下) 田中重三郎　十等(下) 川添鐵太郎
十等(下) 田付七郎　十等(下) 水本八郎
十等(下) 安田銳　十等(下) 高見重獺
十等(下) 池田豐　十等(下) 門馬祐吉
十等(下) 三宅勇　十等(下) 片山壽三郎
十等(下) 西皐有文　十等(下) 二瓶貞藏
十等(下) 內海充　十等(下)願七等 增野市太
十等(下) 妹尾久造　十等(下) 田峰喜美
十等(下) 藤井琳七郎　十等(下) 村松藤一
十等(下) 山田初太郎　十等(下) 浦野豐之助
十等(下) 平井勢次郎　十等(下) 赤松完一
十等(下) 渡邊蕎　十等(下) 橋本長次郎
十等(下) 福井勉之助　十等(下) 河手甚太郎
十等(下) 大西直太郎　十等(下) 池本文雄
十等(下) 金井次郎　十等(下) 阿比子西次郎
十等(下) 西村喜久太　十等(下) 原田繁次郎
十等(下) 田村正夫　十等(下) 原鏗爾
十等(下) 都留英二　十等(下) 江口謙次郎
十等(下) 戶田豐造　十等(下) 三雲長
十等(下) 山中喜藏　十等(下) 岡田寅之助

十等(下) 長田善太郎　十等(下) 宮野梅丸
十等(下) 菅原保太郎　十等(下) 三宅保太郎
十等(下) 岩田巳之吉　十等(下) 鈴木秀吉

○警察本部

警部長 奏五等(上)　文官普通試驗委員 從七位 宮內愛亮

警部
一等 第一課長 松田義一
二等 第二課長 隱岐一清
五等 第三課長心得 中澤弘恭
四等 橋本確二
四等 兼巡查教習所長 黑澤友益
四等 深澤高儀　五等 丹羽貞歷
五等 大澤方麿　五等 村井作十郎
七等 津田貞三郎　七等 石田登
七等 佐藤綱吾　七等 井上忠介
七等 山中貫一郎

警部補
八等 本多由　九等 高琳淨
九等 森田雄　十等 四寺屯二
十等 鈴木信彌

○巡查教習所

長 警部 四等 黑澤友益

警部補
十等 井上汲
巡查教習所監督兼教員 山室甲子郎

○神戶警察署

神戶區相生町
警部 二等 上石保直

十等 武林哲馬
十等 兵庫分署長 森村清
十等 水上警察所長 神谷清

○三田警察署

有馬郡三田町
警部 五等 園部信彰

十等 御影分署長 石川爲一
十等 葺合分署長 田中八作
十等 守部分署長 矢尾田精一

十等 川添爲一
九等 田中從義
九等 古田八郎
九等 須磨分署長 山下韜之助
十等 石居房三

十等 小野分署長 淺田郁之助
十等 安松久一

○明石警察署

明石郡相生町
警部 三等 橘惟馨

九等 吉村重三郎
九等 西戶田分署長 小田長夫
九等 三木分署長 岡田次孟
九等 大久保分署長 佐藤壽之
十等 古市分署長 八田隆太郎
十等 片岡勝昌

○北條警察署

加西郡北條町
警部 五等 藤森祐器

十等 社分署長 秦藤太郎
十等 中村分署長 井上弘實
十等 比延分署長 波木井寬住
十等 小野分署長 鈴木忠之進
十等 天神分署長 關口純治

○西宮警察署

武庫郡西宮町
警部 三等 小林伊成
渡邊泉一郎

○伊丹警察署

川邊郡伊丹町
警部 七等 高濱信長

尼ヶ崎分署長 橫井茂
八次分署長 大谷元一郎
兒玉魚橋分署長 岩崎甚七
廣根分署長 牛尾鈴木雖

○高砂警察署

加古郡高砂町
警部 七等 鹽見金之丞

寺家分署長 多田正信
曾根分署長 納作二郎
志方分署長 大谷元一郎
魚橋分署長 岩崎甚七
鈴木雖

○姫路警察署　飾東郡國府寺町
長　警部四等　有留　清
警部補
八等　岸本龜佶郎
手野分署長　鹿山節五郎
九等　飾磨分署長　町田　政治
十等　前之庄分署長　藤井　醇
十等　浦　幸次郎　十等　小林　順雄
伊知地俊彦

○福本警察署　神東郡福本村
長　警部七等　五十嵐久能
警部補十等　吉安大四郎

○龍野警察署　揖西郡龍野町
長　警部四等　池永　三章
警部補
九等　佐用分署長　高橋　豐丸
八等　石上源三郎
新在家分署長　萩原　政厚
十等　鵤分署長　北爪　官壽
正條分署長　不死原友太郎

○赤穗警察署　赤穗郡加里屋町
長　警部五等　堀　清學
警部補
九等　賀川　齊
十等　上郡分署長　藏田　堯文
十等　入野分署長　木村　貞勝

○山崎警察署　宍粟郡山崎町
長　警部七等　西村　重雄
警部補十等　樋口辰太郎

○篠山警察署　多紀郡篠山呉服町
長　警部四等　有留　清
警部補
八等　落合直太郎
福住分署長　池上　德隣
十等　氷上郡柏原古市場町
警部七等　山田　濟
十等　佐治分署長　德田幾太郎
上田分署長　末原　重孟
十等　小崎　久二

○和田山警察署　朝來郡和田山村
長　警部七等　井上角八郎
警部補
九等　生野分署長　大島　勝利
養父市場分署長　楠本德太郎
野田　貫一

○豐岡警察署　城崎郡豐岡寶田町
長　警部四等　力丸　匡救
警部補
九等　出石分署長　日野　市造
前田　兼衛
江原分署長　滋野　健次
香住分署長　酉村　秀次

○湯村警察署　二方郡湯村
長　警部七等　脇屋先太郎
警部補
九等　村岡分署長　永田　審道
十等　松本喜代治
湯島分署長　家城　聲造

○洲本警察署　津名郡洲本内通町
長　警部三等退職陸軍少尉正八位勳六等　赤木　義彦
警部補
八等　國衛分署長　吉味鑛十郎
九等　藤井　近治
十等　志築分署長　大島元三郎
十等　假屋分署長　瀨川　幸吉
郡家分署長　田中勝三郎
十等　廣田分署長　藤江　虎一
深瀨　猛夫

○神戸區役所　神戸區川崎町
區長　兼八部郡鳴瀧幸恭
書記
五等　石川　武夫
七等　宮內　二朔
七等　佐藤　八郎
加集　素
八等　青木　環二
九等　山田清次郎
九等　藤本　政直
九等　多田辰次郎
十等　太田羊七郎
渡邊万壽太郎
長井政太郎
橫野　宗實
田村　美枝

○八部郡役所　八部郡荒田村
郡長　神戸區長鳴瀧幸恭
書記
六等　谷　勤兵衛
九等　村瀨　讓吾
十等　千田　穩敎
竹末　朝熙

戶長
九等　天宅藤右衛門
九等　戶田平治郎　九等　武貞米太郎
平松友太郎

○武庫郡役所　武庫郡西宮字濱久保町
菟原郡役所　從七位山崎矩員
郡長　奏五等（下）
書記
八等　田澤　熊江
八等　木塚　勇　九等　木村　美豐
小串良三郎　十等　橫山　中規
河村　清邦　十等　粟屋　千輔
豐浦宗太郎

戶長
大等　岡崎　藤吉
七等　關　金三郎　七等　山本　繁造
七等　高須和一郎　八等　鈴木　義正
八等　高木嘉十郎　八等　松本織之助
八等　久保平兵衛　八等　國富武太郎
八等　池田萬次郎　九等　西村孫一郎
九等　藪內與平次　九等　小川忠次郎
十等　吉井平十郎　十等　野草平八郎
北八郎右衛門　花木甚右衛門

○川邊郡役所　川邊郡伊丹町
郡長　奏六等（上）　正八位佐藤正克
書記
七等　野田　欣藏　七等　紫合左一郎
八等　坂上清次郎　八等　齋藤　實文
十等　市河　長風　十等　井上　武敏
安富　文吉　大脇　道寧

戶長
七等　伊達　章親　八等　德永治兵衛

津久井貢瀾　八等
村上　民藏　九等
仲井源太郎　九等
喜多太郎兵衛　九等
池田吉之助　九等
岩田彦兵衛　十等
奧野　幾松　十等
廣岡龜太郎　十等
山內新右衛門　十等
奧畑信十郎　十等
古家新右衛門　十等

○有馬郡役所　有馬郡三田町
郡長　奏六等（中）
武井伊右衛門

書記
八等　福井與一右衛門
九等　河村馬太郎
九等　田口　五朔
九等　有井武之祐

戶長
九等　有井市左衛門
八等　林　儀三郎
十等　議脇吉郎兵衛
前中　市次
十等　稻生孫兵衛
十等　酒井　藤吉
十等　弓場太三郎
十等　奧谷七兵衛

○明石郡役所　明石郡大明石村
郡長　奏五等（上）　從六位渡邊　徹
書記
七等　石川　季遠　七等　八田　稔

津久井敏正　八等
小畑左平治　九等
入江　貫次　十等
岡村繼市郎　十等
乾忠右衛門　戶長
井坂　融　七等
向井　淡平　八等
前中定次郎　八等
武田金之助　八等
北村萬次郎　八等
住谷　矢七　八等
松原　嘉平　八等
稻角　直助　八等
塔下源兵衛　十等
河村　四郎　十等

高橋千八夫　九等
鈴木久之助　十等
重田　寬載

美囊郡役所　美囊郡三木福井町
郡長　奏六等（中）　正八位芦田辰左衛門

書記
七等　大野園次郎　八等　荒木　正已
九等　大竹　武郎　九等　木村　直養
原田　耕造

戶長
八等　黑田仁左衛門　八等　岸本源治郎
八等　光村五郎兵衛　八等　大野　茂幣
九等　藤田重九郎　九等　小島　一

○加東郡役所　加東郡社村
兼加西郡長　正八位內海　忠誨

書記
八等　伊藤　欣平　八等　飯尾　次郎

豐田市之助　八等
堀　常正　九等
神足市太郎　九等
大前平兵衛　九等
織田　廉男　九等
小山　善平　十等
木下　小八　十等
高橋萬治郎　十等
安川五十二　十等
石本　文藏　十等

美濃部　寬　十等
橋本　正名　十等

永田與三吉　八等
山口磯五郎　九等
財田　直七　九等
丸尾　巖二　九等
吉野治兵衛　九等
野口宇三郎　九等
竹中　林藏　十等
藤本太右衛門　十等
佐藤　匡　十等
市川　快榮　十等

阿江小太郎 九等
服部貫 九等
小林豐次郎 十等
大田廉之助 十等

戶長

井上眞九郎 八等
岸田榮五郎 九等
內藤源次郎 九等
大久保忠次郎 九等
稻岡七郎兵衛 九等
蓬來富三郎 九等
朝原文吾 十等

上田高顯 九等
照本勇次 十等
岩城健次 十等
酒井嘉一郎 十等

○多可郡役所 多可郡中村町

郡長 奏六等（中） 正八位 片山貞幹

書記

有坂貞藏 八等
北村憲夫 十等
合田榮治 十等

武間利濟 十等
小林宗 十等

戶長

松本德兵衛 八等
市村一 八等
大江勝太郎 九等
岡澤源十郎 九等
片岡源十郎 九等

小西池仁左衛門 八等
東田利隆 九等
門脇愛三郎 九等
宇野市左衛門 九等

○加西郡役所 加西郡北條町

郡長 奏六等（中） 正八位 內海忠誨

書記

安原博之 八等
近藤繁治 九等

內藤圓次郎 九等
岡田廉次郎 九等

松田源十郎 十等
時里市次郎 十等
橫田喜一郎 十等

戶長

後藤一眞 七等
內藤濱太郎 八等
柏木貞治 九等
內藤安五郎 九等
柏木慶治 十等

山下儀太郎 十等
安積重次郎 十等
新納時保 十等

○加古郡役所 加古郡寺家町

郡長 奏六等（中） 兼印南郡長 正八位 赤堀威

書記

八木慶作 八等
久松定一 九等
北爪庸理 十等
篠山卯一 十等

井上政次郎 九等
渡邊直吉 九等
吉澤惣七郎 十等
神吉仙 十等

戶長

荒木健次 七等
坂田啓太郎 八等
金澤嘉平 九等
本岡吉藏 九等
大澤龍 九等

今里己酉 六等
利根川誠 七等
大西玉之輔 八等
岩本須三郎 九等
高木直治 九等

○印南郡役所 印南郡曾根村

郡長

黑田耕一郎 八等
岡野理三郎 十等
水野元一 十等
永井廉平 十等

犬塚愉一 十等
岩崎義之 十等
松本義信 十等

○飾東郡役所 飾東郡姬路龜野町

郡長 奏五等（上） 兼飾西郡長 從六位 渡邊弘

書記

元山義典 八等
伊東小萍 九等
中川清 九等
林利幸 十等
河井升吉 十等

星野高朗 六等
神澤伊三郎 八等
長谷彌三左衛門 八等
岡本增藏 八等
久賓彌 九等
高崎是 九等
室田傳七 九等
藤吉重 十等

松本吉次 九等
瀨右左治 九等
渡邊傳次郎 九等
井上惣七 九等
香川久太郎 九等
黑田彦次 九等

田淵恒太郎 九等
橫山直次郎 舊
大塚 舊
內海敬十郎 九等
廣瀨教藏 九等

○飾西郡役所 飾西郡下手野村

郡長 奏五等（上） 從六位 渡邊弘

書記

角山義和 八等
寺尾成雄 九等
姬井吾郎 九等
白井昇次郎 十等
阿久津信行 十等

翠林不二麿 八等
針谷九郎兵衛 八等
炭本總右衛門 八等
下田次 九等
朝比奈眞也 九等
三木猛哉 九等
中島正直 九等
松尾虎次 九等

田寺敬信 十等
村田訥敏 十等

赤石堅平 十等
木村重彥 十等

戶長

石原大三郎 九等
菅原信夫 九等
鍬田敬三 九等
佐伯善八 九等
小林政治 十等
木村今二 十等

關野正文 十等
米澤幾次郎 九等
池內宗太郎 九等
飯田六朗 九等
三木勝五郎 九等
小林庄藏 九等

○神東郡役所 神東郡下田原村

郡長 奏六等（上） 正八位 倉本雄三

書記

大杉兵太郎 八等
北川秀利 九等
植木退藏 十等
藤本節二 十等

福島元嘉 九等
本庄定靜 九等
小疇咲 十等
三木甫喜知 十等

戶長

雜波重幹 八等
三木愛太郎 九等
清瀨陽二 九等
大塚源三郎 九等
淸瀨伊八郎 十等
吉識武吉郎 十等
宇野信次郎 十等
谷口好文 十等
渡邊治左衛門 十等

高島平太郎 八等
牛尾彥二郎 九等
清瀨陽二 九等
天野三十郎 九等
安見林之助 十等
辻井榮治 十等
淺野房吉 十等
駒田六三郎 十等
賣田彌太郎 十等

○揖東郡役所 揖東郡鵤村

郡長 奏六等（上） 正八位 藤江章夫

田付貞 八等
江見展 九等
山田貫 十等
今村一 十等

岡田廣定 八等
長井勇次郎 九等
小林武 九等

上島篤 九等
原田耕造 九等
木南敬治 九等

○揖西郡役所 揖西郡龍野町

郡長 兼揖東郡長 奏六等（上） 正八位 藤江章夫

書記

乾貢 九等
吉田典則 十等
加集英太郎 十等
鹽津慶之助 十等

中井顯 九等
船引正誠 九等
森下四郎 十等

上田重淸 九等
山瀨傳藏 九等
玉田長兵衛 九等
高瀨靜治 九等
田尾利八郎 九等
小谷彌平太 九等

湯淺一武 八等
西村精一郎 八等
秋山忠光 十等

大高義路 八等
鹽津義夫 八等
田村文右衛門 十等

戶長

大西安 九等
宮田愼吾 九等
代谷順造 九等
鹽谷直吉 九等
松本溫 九等
小野金五郎 十等
小路利吉 十等
福本準平 十等
中圖尾善左衛門 十等
岩谷榮三郎 十等

石川八郎 十等
小野勝太郎 十等
森川新一郎 十等

久保田信一郎 七等
上田信二 七等
富山正 八等
酒見嘉左衛門 九等
酒井盛 九等
三輪信智 十等

○赤穗郡役所 赤穗郡加里屋町

郡長 奏六等（上） 正八位 渡邊賤郎

書記

田島毅 九等
長安新彌 九等
大川尙一郎 十等
中尾峯栖 十等

高山信定 九等
唐端淸太郎 九等
平島其治 九等
勅使河原武文 十等

戶長

江見啓 八等
水野忍 九等
久保治郎 九等
荒牧維秀 九等
栗原貞平 十等
中田久兵衛 十等
今井一定 十等
中村俊治 十等

岩本諒 八等
木村啓太郎 九等
山島亭助 九等
大西和三郎 九等
三木彌三郎 十等
須知千里 十等
仲本義利 十等

○佐用郡役所 佐用郡下德久村

郡長 奏六等（中） 正八位 後藤敬

書記

田付貞 八等
江見展 九等
野村敬三 十等
石原貞 十等

吉田光章 八等
菅田猛矣 九等
山田貫一 十等
今村 十等

○宍粟郡役所 宍粟郡山崎町

郡長 奏六等（中） 正八位 野口貳貫

井上元 七等

書記
篠原　確　八等
生田　省三　九等
小田　脩　十等
志津　範蠡　十等
重村　利好　十等

戸長
岡本　新　九等
田路直右衛門　九等
和住　吉定　九等
小倉林兵衛　九等
山下　利平　十等
榎本調左衛門　十等

武間　利濟　八等
岡橋　惟純　九等
岡本　當臨　十等
東本　恒　十等

原田　實　九等
福田　廣吉　九等
小坂　致英　九等
細川藤兵衛　九等
阿曾　準一　十等

○城崎郡役所　城崎郡豐岡本町

郡長奏大等（中）　正八位小西　甚平

書記
佐川義右衛門　八等
西山　貞幹　九等
塚脇　門藏　九等
足立　金平　十等

木築　秀次　九等
安原春太郎　八等
木崎　新逸　九等
磯　恭助　十等

戸長
竹島　剛甫　八等
長　潔　九等
四方　英助　九等
莊野新右衛門　十等
達富三郎左衛門　十等

神尾精一郎　九等
森垣瀾三右衛門　九等
足立六左衛門　九等
杉立權右衛門　九等

○出石郡役所　出石郡出石内町

郡長奏大等（中）　正八位西山　員直

書記
平野　守安　八等
長谷川高雅　八等
平野　尚　十等

建部　員弘　八等
緒方　森本　正學　十等

戸長
浦山與七郎　八等
二木　又藏　九等
倉垣幸之進　九等
岡田　龜藏　九等
小林嘉平次　十等
田中　專次　十等
大野垣保太郎　十等
酒井義太郎　十等
梶原熊太郎　十等

中井　伊助　八等
松本　故新　九等
佐久間清十郎　九等
波部次郎助　九等
石田九郎右衛門　十等
小島　房藏　十等
尾崎忠右衛門　十等
古家俊久吉　十等

○津名郡役所　津名郡洲本山下町

郡長奏大等（中）　正八位鈴木　三郎

書記
新岡　與文　八等
井口　邦利　九等
石井　官内　九等
松倉　孫六　十等
奥井　厚平　十等
脇村　肇一　十等

大岡　祿郎　八等
菅　哲雄　九等
安友　半平　九等
伊藤　謙一　十等
井出　安民　十等

戸長
鈴木　謙三　七等
賀集平左衛門　八等
太田　恩　八等
梶野安三郎　八等
柏木　玄吾　八等
善見　讓一　九等
廣田　直良　九等

奥井　厚平　七等
片山　遠田　八等
太田新太郎　八等
田邊米三郎　八等
船越　兵治　八等
久住　又七　九等
西野喜一郎　九等

○三原郡役所　三原郡市村

郡長奏大等（下）　正七位賀集　寅次郎

書記
鈴木　新　八等
吉田　一郎　九等
石川　敬眞　十等
玉井三與吉　十等
石田　復一　十等
立花　乾介　十等

古東　英一　九等
加集　三省　十等
井實　平内　十等
山添　俊雄　十等
福山　謹一　十等

戸長
清水正三郎　九等
岡田　長吉　九等
芦原安次郎　九等
原田　壹招　十等

中川　惟一　九等
鈴木　廣治　九等
牛村　計吉　九等
平見　治平　十等

○尋常師範學校

校長（年七二〇）　文官普通試驗委員　野村　致知

教諭　文官普通試驗委員　三橋　得三

兼教頭　文官普通試驗委員　三橋　得三

敎頭

敎諭

（年六〇〇）

書記
谷野　孝　八等
山内　伸藏　九等
高山　溫　十等
古田　維　十等

岡部　久洋　八等
大友　晉　八等
平尾遙治郎　八等
赤木甚太夫　八等
谷垣久兵衛　八等
今井甚兵衛　九等
長谷川源之助　十等

竹中　茂恒　八等
内藤　五郎　九等
松井　旗二　十等
島村　贊　十等

山本森之助　十等
倉谷多部志　十等
宇野文右衛門　十等
長谷川佐一　十等
北村初太郎　十等
大橋安之助　十等
新免順右衛門　十等

○養父郡役所　朝來郡和田山村

郡長奏大等（中）　正八位莊　正衡

書記
園田半之介　八等
久保　鉉七　八等
阿井　盛行　九等
山田　貞助　九等
伊木貞太郎　十等

新井　辰吉　八等
土岐　虎雄　九等
石川　丁二　九等
有本　潛　十等
雪岡　孝七　十等

戸長
岩　勉　八等
水垣清太郎　九等
宿南莊太夫　九等
北垣市郎兵衛　九等
田村新兵衛　九等
石原　廉吉　九等

田治米雅次郎　九等
佐伯理之助　九等
丸尾八右衛門　九等
小谷慶次郎　九等
中島清市郎　九等
藤尾又左衛門　九等

○氷上郡役所　氷上郡柏原北町

郡長奏大等（上）　正八位田　艇吉

書記
塚口邦之亮　七等
川崎精之介　八等
菊澤　貞養　九等
權藤　九郎　十等

津田　謙介　八等
吉見　誠一　九等
小野九兵衛　九等
小島　友吉　九等

戸長
山下銀四郎　七等
山口　義丸　八等
衣川榮太郎　八等
江間　杢　八等
中川　保　九等
野村久三郎　九等

松本　直次　八等
安田作次郎　八等
上田　捨藏　八等
田邊謹治郎　九等
瀨川　半造　九等
石田九郎右衛門　九等

○七美二方郡役所　七美郡村岡町

郡長奏大等（上）　正八位土岐　久則

書記
弓削　具　九等
松田　幹　十等
垣屋　察　十等
井上精一郎　十等

土井　敦　九等
丸尾謙二郎　十等
田中　彙　十等

戸長
中西　庸　九等
高村　正武　十等
藤澤幸七郎　十等
水垣豐太郎　十等

倉田與七郎　九等
上田善四郎　十等
山根儀一郎　十等

○多紀郡役所　多紀郡篠山二階町

郡長奏大等（中）　正八位大野　親温

書記
大石　保吉　（月四五）
富津鑑三郎　九等
土屋　弘　九等

助敎諭
（月四〇）
奥山　朝崇　（月二〇）
植松眞次郎　八等
前原　八三　八等

訓導
（月二八）
鈴木　重持　（月二〇）
松岡　彪　八等
野村長三郎　九等

舍監（月一五）

書記
（月二〇）
小田　行藏　（月一五）
池田　源吾　九等

戸長
松本　直次　七等
安田作次郎　七等
上田　捨藏　八等
田邊謹治郎　八等
瀨川　半造　九等
石田九郎右衛門　九等

○尋常中學校

校長（月四五）　藤井　雅太

敎諭
（月六〇）
河野　通章　（月五〇）
武藤亥三郎　九等
津田　立本　（月二五）
小野田勇夫　九等

助敎諭
（月一八）
飯田　俊眞　（月一五）
狩野廉士郎　九等
武政　義則　九等

書記
（月一五）
下田　重復　（月一五）
東　文輔　九等
佐々木　連　九等

○商業學校

校長（月四五）　岡部　則光

敎諭
（月五〇）
（月二五）
文官普通試驗委員　佐藤勇太郎
齋藤軍八郎

助教諭（月二〇）三澤 爲忠（月一八）久保 益長
（月一八）佐々木勝一（月一五）二宮庄太郎
書記（月二〇）石野 大有

○神戸醫學校

校長（月一五〇）神戸藥學校長兼教諭神戸病院長兼癲毒院長 神田知二郎
教諭（月一五〇）神田知二郎（月一四〇）高橋 盛寧
（月一〇〇）佐野 勇
助教諭（月五〇）小磯 吉人（月四〇）中井 淳
（月四〇）田所 豐雄（月四〇）井上學太郎
書記（月三五）書記 伊藤 正信
書記（月三五）金井 益雄 兼助教諭 伊藤 正信
（月一五）（月七）福井熊次郎

○神戸藥學校

校長（月一五〇）兼神戸醫學校長醫學校教諭神田病院長 神田知二郎
教諭（月五〇）兼書記 伊藤 正信
（月三五）小磯 吉人
助教諭（月二五）長谷 基一（月三五）伊藤 正信
書記（月二五）金井 益雄

○神戸病院

院長（月一五〇）神戸藥學校長兼醫學校長教諭癲毒院長 神田知二郎
幹事（月三〇）佐久間秀徹
醫員（月四〇）中井 淳（月四〇）井上學太郎
（月四〇）田所 豐雄（月三〇）大野 輝吉
（月二一）橋本 玄龍（月一八）南條助太郎
（月一八）木村甫太郎（月一五）藤田 部
（月一五）大塚 正義（月一〇）松永 榮吉

○姫路病院

院長（月一四〇）副院長（月六〇）神中 正雄
醫員（月四五）秀島 孝（月二）福山文太郎
（月一八）木村 三郎（月二）永野吉三郎
（月一〇）廣瀨 麟一（月一〇）古島達之助

○神戸病院附屬癲毒院

院長（月一五〇）神戸藥學校長兼醫學校長教諭神戸病院長 神田知二郎
幹事（月三〇）佐久間秀徹
醫員（月四〇）百々復太郎（月一五）小田 良珉

○長崎縣

長崎區外浦町

知事（奏一等（下））從五位勳六等 日下義雄
書記官（奏四等（上））第二部長文官普通試驗委員兼會計主務 正七位 中村治郎
同（奏五等（上））第一部長 官報々告主任 從七位 本山正久

○第一部

長 書記官官報々告主任 從七位 本山正久

屬（一等（上））
（二等）外事課長心得文官普通試驗委員 野口勝馬
（三等）文書課長文官普通試驗委員 小林軍雄
（四等）農商課長 遠近武則
（一等（下））庶務課長兼第二部兵事課長文官普通試驗委員 渥美力彌太
（三等）江口駒之助（五等）高嶺秀四郎
（五等）小川貞政（六等）松永俊重
（六等）官報々告主任 渡邊信之
（七等）江副貞躬（七等）松田千之
（七等）山口直路（七等）阿部貞利
（七等）原辰四郎（七等）田中岩三郎

○第二部

書記官官報々告主任 從七位 中村治郎

屬（一等（上））
（二等）第一部庶務課長兼兵事課長文官普通試驗委員 渥美力彌太
（三等）尋常師範學校長兼學務課長 小山健三
（四等）監獄課長兼典獄 文池上四郎
（五等）會計課長心得 岩附博信
（六等）後藤正三郎（九等）荒木周道
（七等）佐藤精一（十等）村松頑三
（七等）毛利八朗（六等）吉村一郎
（七等）喜村今朝吉（七等）在川重次郎
（七等）木曾仲重（七等）今泉吉澄
（八等）荒牧紀道（八等）魚返燦乎
（九等）矢野安

土木課長 依田昌言
（八等）山口鑾靜（九等）長川喜代太郎
（九等）大浦九馬作（九等）中尾正久
（九等）大附要（九等）蜷川頼多
（九等）加悦長（九等）大濵信
（九等）太田與次郎（九等）廣瀨俊一
（十等）坂本秋紹（十等）小川慶一
（十等）松本準八（十等）岩永宗

書記官文官普通試驗委員長兼會計主務 正七位 中村治郎

○第二部

（七等）（八等）（九等）山口鑾靜 長川喜代太郎
（八等）（九等）大浦九馬作 中尾正久
（九等）加悦長 大濵俊一
（九等）（十等）太田與次郎 廣瀨俊一
（十等）坂本秋紹 小川慶一
（十等）松本準八 岩永宗

（九等）柴田勝生 坂本靜夫
（九等）勳七等 藤田俊範 菅富次郎
（九等）岡本福太郎（十等）已斐知方
（十等）小島春次郎（十等）井上重知
（十等）宮代孝之助（十等）吉川前義
（十等）岩田重義（十等）吉野久三
（十等）松田豐（十等）出田魏太郎
（十等）淺井泰作（十等）酒井幣治
（十等）中村茂三郎（十等）尾道秀三郎
（十等）長岡傑三郎

五等技師（奏五等（上））吉村長策

技手（五等（下））多田秋香（七等（下））中島四方三郎
（十等（上））石黒榮太郎

典獄（三等）兼監獄課長文官普通試驗委員 池上四郎

書記（六等）兼看守長 幡本廣治
（七等）看守長 森田欽二郎（八等）杉町永順
（八等）兼看守副長 山口卯太郎
（九等）兼看守副長 大塚良潔
（九等）兼看守副長 宮本延太郎
（九等）看守副長 西川碧
（十等）鈴木誠三
（十等）田崎省三
（十等）成富頼三
兼看守副長 江口保
看守副長 林清一郎
兼看守副長 伊東錄次

看守長（五等）兼書記 森田欽二郎（六等）書記 幡本廣治

看守副長
佐々木鐵次 八等

書記
神尾虎之助 八等
兼書記西川 碧 九等
書記宮本延太郎 十等
書記大塚 貞潔 十等
兼書記林 清一郎 十等
書記江口 保 十等
小林 益治 十等
原田新三郎 十等
書記 伊東 錄次 十等

○收稅部
收稅長 澤田正弘 奏五等(中)

收稅屬
賦稅課長文官普通試驗委員 小田 益三 二等
徵稅費課長兼檢稅課長 末澤 廣吉 三等
徵收課長 曾野 高富 五等
佐々木行義 五等
城崎 算剛 五等
生田 軍太 六等
郡島 治郎 六等
深井 務 六等
齋藤 正利 六等
翌崎 定 七等
山本 亨一 七等
木下直次郎 七等
眞崎雄四郎 七等
大貫 次郎 七等
井村 義雄 七等
渡邊 基之 八等
平田 富 八等
北野 孝一 八等
牛島 秀實 八等
竹下唯次郎 八等
中村彌三郎 八等
三松 潤吉 八等
熊谷 猪藏 九等
山道 藤藏 九等
皆見田武三郎 九等
服部 正男 九等
梅野 盛美 九等
齋宮 輔道 九等
田代 精 九等
中野 精一 九等
日高 重庸 九等
財津 忠藏 九等
田中 男也 九等
市原 雄造 九等
吉井 孟兆 九等
菅沼好太郎 九等
白石 精一 九等
青木 政治 九等
大桑順三郎 十等(上)
上村 源吉 十等(上)
高橋 德 十等(上)
木莊 倫五 十等(上)
長井眞一郎 十等(上)
三浦 廣海 十等(上)
宇佐川知彥 十等(上)

○警察本部
警部長 奏四等(下) 正七位吉田弘藏

警部
第一課長兼長崎警察署長文官普通試驗委員 成田 喜雄 五等
第二課長兼巡查教習所長 田川 基明 五等
第三課長 中村 明 七等
高島 市郎 七等
布施 貞勝 七等

警部補
出島分署長 江口 峯吉 九等
深堀分署長 藤山宗太郎 九等
高木 胤夫 十等
時津分署長 青木 競 十等
矢上分署長 精松 高紀 十等
中村 郎 十等
瀨戸分署長 小西 才彌 十等
茂木分署長 稻次 正足 十等

○梅香崎警察署
長 崎梅香崎町
警部 小野木源次郎 三等

警部補
松崎 惟氏 八等
城甲子太郎 九等

○島原警察署
長 南島來郡島原町
警部 南 榮次郎 五等 從七位
堀 正 十等
石神鎭之助 十等
福田 九十 十等
竹田 汶造 十等
箱田 信夫 十等
萩原 一見 十等
大島保太郎 十等
松本 顯六 十等
本田啓太郎 十等
森田 磯馬 十等
岡本榮次郎 十等
林 茂吉 十等
戶田 正治 十等
吉村覺次郎 十等
小川純次郎 十等
立木慶太郎 十等
甲斐完治郎 十等
前川 濟之 十等
久和爲一郎 十等
菅沼新五郎 十等
西尾 早太 十等
熊野道太郎 十等
豐永 岩衛 十等
渡邊吉三郎 十等(上)
江原 直之 十等(上)
小林 景正 十等(上)
林 平太郎 十等(下)
山口 貞雄 十等(下)
阿南新太郎 十等(上)
福田眞吾藏 十等(下)
里見 義 十等(下)
宮崎 貞平 十等(下)
森田 一義 十等(下)
堀池 嘉市 十等(上)
黑板助五郎 十等(下)
浦上 禎作 十等(上)
田村孫一郎 十等(上)
高橋保次郎 十等(上)
松尾 國治 十等(下)
牧山 千之 十等(下)
西 貞造 十等(上)
筒井 爲行 十等(上)
眞弓 千利 十等(下)
西川 眞澄 十等(上)
保 十等(下)
山口 元治 十等
堀之內智覺

○巡查教習所
長 警部五等 警察本部第二課長兼教授 田川 基明
幹事兼助教授 桑原 義清
警部補 九等
警官練習所受業生 物江 孫六 九等
川上 貞助

○長崎警察署
長 長崎區東濱町
警部二等 警察本部第一課長文官普通試驗委員 成田 喜雄
警部 七等 平田宗太郎

警部補
城甲子太郎 九等

○警察本部
警部長 奏四等(下) 正七位吉田弘藏

警部
第一課長兼長崎警察署長文官普通試驗委員 成田 喜雄 五等
第二課長兼巡查教習所長 田川 基明 五等
第三課長 中村 明 七等
高島 市郎 七等
布施 貞勝 七等

警部補
出島分署長 江口 峯吉 九等
深堀分署長 藤山宗太郎 九等
高木 胤夫 十等
時津分署長 青木 競 十等
矢上分署長 精松 高紀 十等
中村 郎 十等
瀨戸分署長 小西 才彌 十等
茂木分署長 稻次 正足 十等

○梅香崎警察署
長 長崎梅香崎町
警部 小野木源次郎 三等

警部補
松崎 惟氏 八等
城甲子太郎 九等

○島原警察署
長 南島來郡島原町
警部 南 榮次郎 五等 從七位
堀 正 十等
石神鎭之助 十等

警部補
東有家分署長 猿渡竹之助 十等
高橋 思好 十等
神代分署長 大財 精一 十等
小濱分署長 但木金八郎 十等
口ノ津分署長 宮崎 素 十等

○大村警察署
東彼杵郡大村町
長 警部四等 近藤 豐兆
警部 六等 佐世保分署長 鴻澤 精一
警部補
早岐分署長 金子武五郎 九等
彼杵分署長 小川省治郎 九等
高木 貞雄 十等

○諫早警察署
北高來郡諫早村
長 警部五等 萩原 良二
警部補 八等 山口鷹次郎

○平戶警察署
北松浦郡平戶町
長 警部三等兼檢事補 酒井 政德
警部補
志佐分署長 岩脇 武雄 十等
高時 森 十等
山口分署長 宗 正喜 十等

○武生水警察署
石田郡武生水村
長 警部七等 原 七藏
警部補 十等 小國勝三郎

○福江警察署
南松浦郡福江村
長 警部 南

警部補
高取 成章 六等
中島藤十郎 九等
吉村爲一郎 九等
久保山吉郎 九等
江上 守輔 九等
後藤 貢 十等

○長崎區役所
區長 奏四等(上) 從六位金井俊行

書記
國澤 彥太 八等
泥谷 貞尙 九等
富川保太郎 十等
島田清四郎 十等
永田 亨 十等
深川 雅緑 十等
谷川 孝德 十等
坂本 準平 十等
原口 熊八 十等
松本 孝平 六等
國分 顯藏 六等
福田理八郎 七等
吉川孫四郎 八等
米倉 正芳 六等
土田七郎太 六等
朝長勇五郎 六等
山口洋三郎 七等

戶長
吉井 康朝 六等
森 敬之 六等
川添又右衛門 六等
朝長 勇八 六等
山田 直之 六等
岡野 昌精 六等
小佐々快四郎 六等
牟田玄一郎 七等

○西彼杵郡役所
西彼杵郡上長崎村
郡長 奏五等(下) 從七位朝長 東九郎

書記
小川 虎一 七等
山口逢右衛門 七等
山口 健作 八等
山口 丈平 八等
給田 洗七 八等
大串晋太郎 九等
內海五百三 九等
一瀨 信造 九等
指方 轉 九等
尾崎 保政 十等
林 總四郎 十等
中村 隆治 十等

戶長
小鳥井孫一 九等
宮崎俊五郎 十等
兒玉和兵衛 十等
朝長直太郎 十等
丸田 廣一 十等

○東彼杵郡役所
東彼杵郡大村町
郡長 奏五等(下) 從七位原田謙吾

書記
大串五左衛門 七等
一瀨雄八郎 七等
福田榮太郎 七等
田代 捨藏 八等
山口 秀實 八等
松尾 眞八 九等
中山 茂 九等
杉本 藤門 九等
藤原 健作 九等
原口 正經 十等
龍川 義教 十等
小佐々讓藏 九等
佐々木與四郎 九等
今村千代太 九等
佐藤小平次 十等

戶長
奧田 廉藏 五等
森 左右藏 六等
森山 儀平 六等
久田邦五郎 六等
福田 寅作 六等
小佐々哲五郎 八等
黑坂 要平 八等
稻毛 東三 九等
筒井 操充 九等
山田鼎二郎 九等

○北高來郡役所　北高來郡諫早村

郡長 奏六等（中） 正八位山崎　忍之助

書記
- 野中　理平　九等
- 橘本　嘉平　十等
- 早田定太郎　十等
- 古賀　牛鹿

戸長
- 田中　謙助　六等
- 中山　友藏　八等
- 立川　琢藏　八等
- 山崎　靜　八等
- 吉谷　文作　九等
- 江副　四郎　九等
- 田中　勝平　十等
- 赤司　賴助　十等

○南高來郡役所　南高來郡島原村

郡長 奏六等（中） 正八位松原　英義

書記
- 和田要太郎　八等
- 小川　義正　九等
- 富永　正喬　十等
- 高橋　正寧　十等
- 松本　重孝　十等
- 谷口　義敬　十等

戸長
- 大岡　正制　五等
- 八洲　徹精　六等
- 伊東　祐保　六等
- 高橋　重威　六等
- 森本大太郎　七等
- 山下直次郎　八等
- 菅沼艮一郎　九等
- 北野　高明　六等
- 鵜殿　長保　七等
- 內村　勝典　七等
- 伊東　祐矩　四等
- 岡部　胤秀　八等
- 八木新一郎　八等
- 井上　勝肥　九等
- 川鍋　右平　九等

○北松浦郡役所　北松浦郡平戸村

郡長 奏五等（上） 從七位山川　景範

戸長
- 今井　滿程　七等
- 前田　利衛　七等
- 高橋　冬鉉　八等
- 大原　久滿　八等
- 深江彦一郎　八等
- 石黑登喜藏　八等
- 市川　如川　八等
- 宮川安太郎　九等
- 谷　小十郎　九等
- 江口都一郎　九等
- 村里　貞範　九等
- 佐野勇太郎　十等
- 飯島　卷藏　十等
- 平田　實　十等
- 鷹塚　利市　十等
- 本田　雄一　十等
- 岡野　池鑑　十等
- 湯淺　定靜　十等
- 大崎　連　十等

書記
- 荒木　政恒　八等
- 木原　賴三　八等
- 瀧川德之允　八等
- 早田　唯助　八等
- 中島　德馬　八等
- 蒲原　純三　八等
- 江口　佐七　八等
- 嘉村　敬三　八等
- 歷伊十郎　九等
- 小宮　藤馬　九等

○南松浦郡役所　南松浦郡福江村

郡長 奏六等（中） 正八位藤本　賴慶

書記
- 宮崎　榮治　九等
- 藤原　重人　十等
- 岩淵　廉言　十等
- 藤原　賜　十等
- 佐々野俊太郎　十等
- 松尾良平次　十等
- 坪內　直之　十等
- 牟田　久誠　十等
- 山口　崎太　九等
- 岩崎　義胤　十等
- 立石　敎行　十等
- 市瀨　猪助　十等
- 平山庫三郎　十等
- 浦　復三　十等
- 白川豐三郎　十等
- 西海　德勝　十等

戸長
- 松尾　利治　五等
- 草野　潔　六等
- 色摩　茂則　七等
- 白髭八百人　八等
- 本岡　直平　八等
- 藤原元之助　八等
- 平田　龍藏　八等
- 松園左右馬　八等
- 櫻井　弘人　九等
- 吉川　榮　十等
- 中村　實　五等
- 佐藤錄太郎　六等
- 藤田松太郎　七等
- 荒木　正節　八等
- 大山　三次　八等
- 岩永　三次　八等
- 北川水壽衛　八等
- 宮田　住衛　八等
- 西村　武彥　八等
- 今川　俊一　八等

○壹岐石田郡役所　石田郡武生水村

郡長 奏六等（上） 三富　道臣

書記
- 合川　定生　九等
- 近藤秀次郎　十等
- 松本半次郎　十等
- 武岡　敬一　十等
- 西　伊助　九等
- 永元嘉十郎　十等
- 寺田　要人　十等
- 武富嘉原治　十等

戸長
- 日置乙次郎　五等
- 大久保時太郎　六等
- 松本佐一郎　七等
- 立石　忠平　八等
- 本土　德衛　十等
- 立石　汀　十等
- 米倉　藤助　十等
- 許斐　虎一　十等
- 白石　保衛　十等
- 宇部宮忠太　十等

○對馬島廳　下縣郡天道茂町

島司 奏三等（下） 從六位北原　雅長

屬
- 第一課長 三上　環　七等
- 第二課長 歌野　詮二　七等
- 警部第三課長兼嚴原警察署長 井手精五郎　三等
- 收稅關第四課長 後藤　幹　六等
- 淺井　勝彌　六等
- 淵　新吉　七等
- 溜目又次郎　八等
- 大竹清一郎　九等
- 西尾　又藏　九等
- 永瀨　敏藏　十等
- 山崎東一郎　十等
- 淺江　種雄　八等
- 打它　顯次　九等
- 古川　郡造　九等
- 下田淳太郎　十等
- 山下　政清　十等
- 警部補 志田　常人　十等

收稅屬
- 鈴木　敬義　九等（上）
- 仁位　申行　十等（下）
- 富田小次郎　十等（下）
- 末松　薛　十等（上）
- 永田　健藏　十等

書記 十等
- 兼看守長 江口　保

○嚴原警察署　下縣郡天道茂町

署長 警部 三等 島縣第三課長 井手精五郎
- 兼檢事補 矢島　保高　九等

警部補
- 佐須奈分署長 吉川吉兵衛　十等
- 靜田　四郎　十等
- 鵜飼知分署長 野間　耕夫　十等
- 志田　常人　十等

書記
- 永野駒太郎　十等
- 高田勝之助　十等

○下縣郡役所　下縣郡下長崎村

戸長
- 藤崎　可贊　六等
- 平山政八郎　九等
- 小宮　貫二　九等
- 印束　澤太　十等
- 蘇鐵　清彥　九等
- 村江　斐太　九等

○上縣郡役所　上縣郡上長崎村

戸長
- 中原　健治　八等
- 西山大次郎　九等
- 松原　繁樹　九等
- 石田政一郎　十等

書記
- 財部勘三郎　九等
- 大浦　部　十等

○長崎醫學校　西彼杵郡下長崎村

敎諭
- 田代　正　（月一三〇）
- 牧田　安藏　（月一二〇）
- 栗本　東明　（月一三〇）
- 東　次郎　（月四〇）
- 森永　伊吉　（月三五）
- 兼尋常師範學校敎諭 深見　次郎　（月三五）
- 里見　健壽　（月三〇）
- 中江保太郎　（月二三）

助敎諭
- 高屋　賀祐　（月一七）
- 陸軍歩兵一等軍曹 鈴木　貞政　（月一八）

書記
- 岩永　平三　（月一一）
- 三輪　與市　（月一一）

○長崎縣尋常師範學校　長崎町新區

校長（年七〇〇） 兼屬小山　健三

敎諭
- 桐山篤三郎　（月七〇）　安藤　格　（月八〇）
- 仙田榮三郎　（月三五）　本土源次郎　（月五五）
- 兼尋常師範學校敎諭 吉田　象　（月五〇）

助敎諭（月二〇） 長崎醫學校敎諭 深見　次郎　（月四〇）

書記
- 佐治　俊吾　（月一〇）　岡本房次郎　（月一〇）

○長崎縣尋常中學校　西彼杵郡上長崎村

校長（月六〇） 室原　重福

敎諭
- 桐山篤三郎　（月七〇）　安藤　格　（月八〇）
- 仙田榮三郎　（月三五）　本土源次郎　（月五五）
- 兼尋常師範學校助敎諭 吉田　象　（月五〇）

書記
- 佐治　俊吾　（月一〇）　岡本房次郎　（月一〇）

○長崎商業學校　西彼杵郡上長崎村

校長（月五〇） 猪飼麻次郎

敎諭
- 東　爽五郎　（月四〇）　小林松次郎　（月四〇）
- 中學校助敎諭 吉田　象　（月一八）
- 兼舍監陸軍歩兵一等軍曹 松隈繁之助　（月一八）
- 吉田　爽藏　（月五〇）
- 小倉　三省　（月五〇）

幹事（月四〇） 村上　珍休　（月五〇）

舍監（月二五） 助敎諭兼陸軍歩兵一等軍曹 松隈繁之助　（月二五）
- 岡本壽太郎　（月二五）

助教諭
（月二五）松山　零（月二〇）堀田恒太郎
（月一五）深浦　重光
書記
（月二〇）福田猶三郎（月一〇）尾上　春快

○長崎病院

西彼杵郡下長崎村

醫學校教諭田代　正
醫學校教諭栗本　東明
醫學校教諭牧田　安蔵（月三〇）瀧戸　英叔

外科醫長
內科醫長
眼科醫長
整局長
醫員
醫員
公文
（月二五）原口　謙爾
（月一五）橘本　元洋
（月一〇）小林　榮吉
（月八）筒井　猛彦
（月二五）濟岡康次郎
（月一〇）西岡熊一郎
（月八）今村　龍輔
調劑員
（月一〇）峯　俊藏（月八）友清　讓
雜務係
（月一四）西　政保（月一四）井守　守躬
（月一〇）森路五六郎

○新潟縣

知事奏一等（下）従五位　篠崎五郎
書記官奏二等（中）第二部長　會計主務　文官普通試驗委員長　正六位　近藤幸止
同奏三等（下）第一部長　文官普通試驗委員　正七位　永澤正常

○第一部

書記官文官普通試驗委員　正七位　永澤正常
長

屬
三等　會議課長　田澤　實入
三等　文書課長　野村　修猷
一等（下）　庶務課長兼外務課長　堀尾　成裕
四等　農商課長　文官普通試驗委員　紫藤　章
四等　文官普通試驗委員　片桐　正氣
五等　川原　兼寛
五等　村中　一次
五等　藤井　世均
六等　文官普通試驗委員　古田　兼彌
七等　師岡　恭平
七等　竹島安太郎
八等　小藪準三郎
八等　佐治　爲美

○第二部

書記官會計主務文官普通試驗委員長　正六位　近藤幸止

土木課長　大西　重明
兵事課長心得　千賀大次郎
學務課長兼常師範學校長　長倉　雄平
衛生課長　松本　俊藏
會計課長　南部　方貞
文官普通試驗委員　村上　孚光
文官普通試驗委員　宇野　親平
中村　久弘
今井　退藏

技手
一等（上）　支官普通試驗委員　牧野　實
七等（下）　大胡　豐
十等（下）　小田收一郎

副典獄
四等　兼監獄課長　福島　武司
書記
五等　內田　義明
高橋　亘
五等　片岡　英儀
四等　文官普通試驗委員　村上　孚光
五等　宇野　親平
中村　久弘
今井　退藏

技手十等（下）
谷江又四郎　九等
町野　三樂　九等
塚野　玄益　九等
新田　半人　九等
鳥居　和邦　十等
高宮　延次　十等
北見東一郎　十等
大嶌　鐵也　十等
安藤　清吉　十等
酒井　鎭作　十等
五十嵐健藏　十等
井上　洋　十等
山田　匠作　九等
加藤　寬　六等
富樫濟次郎　六等
井上米二郎　七等
三宅　惣瀾　七等
後藤理八郎　七等
早川　敎忠　八等
齋藤　祥夫　八等
永井獨樂造　九等
岡田　有邦　九等
姜　蘇壽　九等
矢部　正一　九等
森田已貴太　十等
玉野　照光　六等
近藤　奧六　六等
久田　道　六等
鈴木　朝思　七等
龍見　直臣　七等
伊東　景敎　八等
矢田　宏　八等
岩永新五郎　九等
井上　堯　九等
石付十二郎　九等
稻木　政輔　九等
水谷　眞茅　九等
矢澤藤十郎　十等
池　道思　十等
志田　文鎭　十等
小和田寅士郎　十等
中澤安藏　十等
建川　周平　十等
佐藤　政祐　十等
上田　傳三　十等
吉川　源吉　十等
田村　桂　十等
中山　一全　六等
遠山逸平太　六等
村山謙一郎　六等
松本　利一　七等
瀨良　廣由　七等
宮田　去病　八等
青木　岩熊　八等
野瀨　義雍　九等
內藤內藏多　九等
大須　鑄造　九等
松浦　貫治　九等
桑原　正道　九等
今井藤七郎　十等
寺田　德明　十等
落合　忠義　十等
田中　充　十等
奧田　敎貫　十等
內山　尙正　十等
加藤　長敬　十等
永澤　愼吉　十等
清水中四郎　十等

九等 兼看守副長 濵島 高庸
九等 兼看守副長 富川 幸平
九等 岩尾 東粹 十等 兼看守副長 豐島又十郎
十等 兼看守副長 西村烈之進
九等 兼看守副長 箭田 吟二
十等 太田 兵吉
九等 看守長 七等 兼書記 杉野 喜祐
看守副長
十等 栃堀繁次郎 十等 兼書記 河村鍚太郎

○收稅部

收稅長 奏任官(下) 文官普通試驗委員 正七位 渡邊義郎

收稅屬

二等 徵稅課長兼常務課長 山際 操
五等 文官普通試驗委員 試稅課長 岡田 正定
檢稅課長 渡邊 長謙
二等 徵收課長 中西 央
五等 熊谷 直諒
四等 栗本 行藏
五等 長谷川與作
近藤銀之助
六等 伊藤 男松
六等 中村 尙綱
七等 山田 友衛
七等 近藤 金彌
七等 坂上 亥助
七等 下條 貞義
七等 松永鐵太郎
七等 西村 保信
七等 渡邊 婁
七等 首藤慶三郎
八等 藤田 直敏
八等 菅沼 久
八等 渡邊 兵二
八等 花岡 猛男
八等 島崎峻太郎
八等 高永 正賢
八等 小島 周二
九等 古川 愚三
九等 伊藤繁三郎
九等 千草萬次郎
長岡 正壽
櫻井邊三郎

九等 四王天敎馬
九等 小澤甲子二
九等 中野音次郎
九等 山中 政太
九等 田中伯太郎
九等 中西 東造
九等 鈴木 乙
十等(上) 佐野 幸平
十等(上) 高辻 大榮
十等(上) 村井 藤吉
十等(上) 永野 永吉
十等(上) 瀨賀虎二郎
十等(上) 佐藤彌藤太
十等(上) 坂田 定治
十等(上) 鮎澤 靈
十等(上) 中島 太郎
十等(上) 川合子三郎
十等(上) 松井兼次郎
十等(上) 山口祐次郎
十等(上) 和田 七次
十等(上) 加藤清次郎
十等(上) 玉野子之松
十等(上) 武本 高忠
十等(上) 野添 音熊
十等(上) 村越千代松
十等(上) 森作 源次
十等(上) 横山鈔二郎
十等(上) 吉岡 重樹
十等(上) 鈴木 幸藏
十等(上) 山田祥三郎
十等(上) 宮崎 尙武
十等(上) 渡邊 英吉
十等(上) 玉木什治郎
十等(上) 野上 門次
十等(上) 中島 俊次
十等(上) 小川 猛
十等(下) 田崎 忠格
十等(下) 山本龜太郎
十等(下) 野上 知哲
十等(下) 野崎 美孝
十等(下) 山田 善助
十等(下) 石崎 雄吉
十等(下) 近藤 博
十等(下) 田中 臻
十等(下) 山內 仙藏
十等(下) 大野 周作
十等(下) 青木 周作
十等(下) 佐藤右馬太郎
十等(下) 吉岡 稔
十等(下) 尾崎鈍太郎
十等(下) 中島 到
十等(下) 向山 瓦策
十等(下) 大瀨 金造
十等(下) 阿部 禮太
十等(下) 山本 與七
十等(下) 長澤辰之輔
十等(下) 吉田 政治
十等(下) 山口四郎松
十等(下) 長谷川正治
十等(下) 吉田 襄
十等(下) 山崎 量平
十等(下) 松島 彌七
十等(下) 渡邊 渡
十等(下) 鈴木 亥八
十等(下) 田川巳貴太
十等(下) 山田 止義
十等(下) 千野二三郎
十等(下) 西條 忠止
十等(下) 古堀三郎平
十等(下) 奥澁芳次郎
十等(下) 五昧 留雄
十等(下) 高井 芳治
十等(下) 松下 鐵藏
十等(下) 小川元次郎
十等(下) 武田小太郎
十等(下) 坪田 一郎
十等(下) 吉本 信次
十等(下) 戶祭 綱彰
十等(下) 高岡 寅治
十等(下) 富川德次郎
十等(下) 黑江 景一
十等(下) 三國 豐吉
十等(下) 篠崎 重藏
十等(下) 前田幸三郎
十等(下) 佐藤本次郎
十等(下) 桂川歸之進
十等(下) 山中義太郎
十等(下) 野口 政延
十等(下) 川崎卯七郎
十等(下) 渡邊清四郎
十等(下) 稻庭一作
十等(下) 高橋喜四郎
十等(下) 佐野 延之助
十等(下) 家田永五郎
十等(下) 中村 藏治
十等(下) 福田成三郎
十等(下) 長野 三馬
十等(下) 澤渡 猪又
十等(下) 阿知波敬保
十等(下) 田村 金七
十等(下) 加藤 定
十等(下) 林 眞博
十等(下) 山本 捨三
十等(下) 成田 龜吉
十等(下) 小田 牧太

○警察本部

警部長 奏任官(下) 從五位 稅所 篤一

警部

事務課長 樫尾 敎治
規則課長心得 和田 綱紀
主計課長 柳川 則榮
井上 洗
大塚 韜太
土師 經武
山下 貞實

文官普通試驗委員

河村鰲三郎 七等

警部補

能勢 靖一 九等
根岸 傳 九等
野澤 恭久
原田孝二郎
出村保之助

技手 八等(下)
川本勝太郎 十等
池端次郎彥

○新潟警察署 新潟區西堀通六番町
警部 三等 齋藤 太郎
中川 敬忠 七等
警部補 河邊 秀實
警部補 上村 信夫 十等
櫻井 知忠

○新發田警察署 北蒲原郡新發田本村
警部 七等 赤津 克郎
警部補 安田 信吉
半田 景任
水原分署長 加賀美安之助
警部補 十等
加賀美安之助
猪塚分署長 宮內 安止
猪苗代分署長 長岡德右衛門
中條分署長 齋藤武次郎

○津川警察署 東蒲原郡津川町
警部 七等 三平延次郎
警部補 十等 玉井 光浩

○村上警察署 岩船郡村上町
警部 七等 白石 信衛
警部補 加藤 直大
北中村分署長 金子 庄作

○新津警察署 中蒲原郡新津村
警部 六等 土師 經武
警部 七等 三平延次郎
警部補 十等

○村松分署長兼五泉分署長 島 勝太郎 徐八
小須戸分署長 村田 小田五一郎
白根分署長 小島石太郎
沼垂分署長 藤山 孝

○巻警察署 西蒲原郡巻村
警部 六等 宮內 震志
長 警部補 十等 古志郡長岡坂ノ上町 宮之原貞德

○長岡警察署 古志郡長岡坂ノ上町
警部補 九等 栃尾分署長本署兼務 久永 期勝
加茂分署長 熊倉 三太
中ノ島分署長兼見附分署長 佐藤 遠水

○與板警察署 三島郡與板村
警部 六等 加藤 岩吉
出雲崎分署長 島津 房親
松本 知三

○小千谷警察署 北魚沼郡小千谷町
警部 七等 佐藤藤太郎
堀之內分署長 佐藤 文作
中魚沼郡十日町
警部 七等 石井 立吉

○十日町警察署
長 警部補 八等 古石思三郎

○六日町警察署 南魚沼郡六日町村
長 警部 七等 安田 信吉
警部補 十等 沼垂分署長 松田 彥治
湯澤分署長 中川 善三郎

○柏崎警察署 刈羽郡柏崎町
長 警部 五等 原田 壽雄
警部補 九等 福江虎二郎

○高田警察署 中頸城郡高田市ノ橋町
長 警部 二等 玉利 清輝
警部補 七等 菅野 博吉

○三條警察署 南蒲原郡三條町
長 警部 三等 倉山 昌親
警部補 九等 吉田 俊入 十等
直江津分署長 野萱 次郎
直江津分署在勤 松本 武祐
關山分署長 和田 亮一
川浦分署長 河村 備衛
新井分署長 目黑 隆義
柿崎分署長 小倉 知照

○安塚警察署 東頸城郡安塚村
長 警部 七等 鮫島 宗誠

○糸魚川警察署 西頸城郡糸魚川町
長 警部 七等 吉田 盛秀
警部補 八等 吉田 盛
田中 美暢
能生分署長 富山 武盛

○相川警察署
長 警部 四等 吉田 愛信
警部補 八等 寺尾精一郎

新穂分署長　金澤　安啟
湊分署長　菅野　養佶
小木分署長　岩崎　法林
河原田分署長　松崎　休次郎

○巡査教習所
長　警部　櫻尾　紋治
警部補　稻田　甫吉
授業生
警部　宮地佐之助
警部補　中野　政利

○新潟區役所　新潟區西堀通六番町
區長　奏任四等（下）　土橋　多四郎
書記
諸星　茂吉
荻間　恵澄
田中　愼作
木村　德
大久保長三
戸長
五十嵐佐清
松山　綠
木村定五郎
牛島　實親

○北蒲原郡役所　北蒲原郡新發田本村
郡長　奏任四等（上）　正七位勳四等　津川　顯藏
書記
片岡　正夫
木村　愼三
寺田　知政
今井　錠吉
戸長
須貝次郎太
小田平之丞
大西信之進
原　元次郎
高橋　謹治
田崎　周平
竹内隆三郎
龜田　勳一
飯村　修治
佐治　爲盛
竹前新太郎
五十嵐思三郎

○中蒲原郡役所　中蒲原郡新津村
郡長　奏任六等（上）　正八位　安田　正秀
書記
小林　民彌
山本岩太郎
本木　新造
長谷川萬平
上田　直致
山田　泰一
沼生　隆
中村　定治
樺澤　元彌
中川　景樹

○西蒲原郡役所　西蒲原郡巻村
郡長　奏任五等（下）　從七位　雨宮　廣厚
書記
菅原　德衛
片山　義弐
井上幹二郎
加藤彦四郎
長谷川　董
川瀨　吉郎
小泉　武一
中山　幸周
小島　正廣
佐藤金次郎
戸長
須藤　時俊
野口　政常
長井　久平
山口巖三郎
石川哲太郎
田宮　官次
川又庄太郎
津田　耕平
清水　甚藏
茅野　淳三
佐藤佐源太郎
伊藤一郎
五十嵐幸太郎
西潟　昌一
阿部　濱暗
山口　良治
小林　岡三
渡邊勝五郎
小池新三郎
須藤　彌平
高地　珍要
大川四市郎
金子　訓辭
齋藤　重夫
佐藤理平太
近江　靜彌
坂　例治
桑野　培三
本間　良平
落合精二郎
笹岡　恒納
小野澤秀章
津田　忠衛
堀川權二門
富所平三郎

○東蒲原郡役所　東蒲原郡津川町
郡長　奏任六等（中）　正八位　桑野　禮行
書記
澤田久三郎
里見守正
高橋悌二郎
杉崎　豐三
戸長
永山　弘道
渡部熊太郎
今泉富次郎
藤田禮藏
石井信一郎
小林　純一
今井　修造
宮島　清衛
木原總次郎
澁谷達五郎
會我爲四郎
田中　廬
堀江猪太郎
岡田　市次
大竹　名作
星野　通孝
内山　繁作
大竹　徹三
平松　庄七
新平
新井　悌次郎
古澤　新吉
富所　兵八
土田橋十郎
南須原定之
田中　紹實
菊地　賴道
松宮誠一郎
山浦大次郎
中野　平彌
渡邊　貞藏
右島重三郎
渡邊嘉思治
堀越　太七
宗村　幾作
朝妻　國輔
阿部恒次郎
萩野　文二
稻葉　角藏
滝木　保
小川　文太
伊藤　道別
河村眞多逸
大瀧三郎太
飯高　平藏
大崎恕一郎
金子　直造
涌井　道思
半間寬一郎
中原遠忠知
小野塚革太
中山久太郎
田邊周作
水吉　賢治
大川彦太郎
今泉次郎
藤田禮藏
石井信一郎
小林　純一
今井　修造
宮島　清衛
木原總次郎
澁谷達五郎
會我爲四郎
田中　廬
堀江猪太郎
岡田　市次
大竹　名作
星野　通孝
内山　繁作
大竹　徹三
平松　庄七
新平
新井　悌次郎
古澤　新吉
富所　兵八
土田橋十郎
南須原定之
田中　紹實
菊地　賴道
松宮誠一郎
山浦大次郎
中野　平彌
渡邊　貞藏
右島重三郎
渡邊嘉思治
堀越　太七
宗村　幾作
朝妻　國輔
阿部恒次郎
萩野　文二
稻葉　角藏
滝木　保
小川　文太
伊藤　道別
河村眞多逸
大瀧三郎太
飯高　平藏
大崎恕一郎
金子　直造
涌井　道思
半間寬一郎
中原遠忠知
小野塚革太
中山久太郎
田邊周作
水吉　賢治
大川彦太郎
星野　文功
安達　吉次郎
片桐　道二
阿部　幸平
渡邊　保三郎
今井　雄司
小林　岡三
渡邊勝五郎
小池新三郎
須藤　彌平
高地　珍要
大川四市郎
金子　訓辭
齋藤　重夫
佐藤理平太
近江　靜彌
坂　例治
桑野　培三
本間　良平
落合精二郎
笹岡　恒納
小野澤秀章
津田　忠衛
堀川權二門
富所平三郎
星野　文功
安達　吉次郎
片桐　道二
阿部　幸平
渡邊　保三郎
今井　雄司
小林　岡三
渡邊勝五郎
小池新三郎
須藤　彌平
高地　珍要
大川四市郎
金子　訓辭
齋藤　重夫
佐藤理平太
近江　靜彌
坂　例治
桑野　培三
本間　良平
落合精二郎
笹岡　恒納
小野澤秀章
津田　忠衛
堀川權二門
富所平三郎

○南蒲原郡役所　南蒲原郡三條町
郡長　奏任五等（下）　從七位　山田八十八郎
書記
越石　角彌
肥田野廣太
吉川　京六
吉川　吉彌
竹内令之助
戸長
石田長次郎
五十嵐一郎
刈田儀一郎
笠原　永昌
佐藤　達男
鈴木鈴次郎
畑　五作
笹岡鎭治郎
栢森　精一
古川　保吉
家坂彌四郎
關根　靜吾
大竹　篠平

○三島郡役所　三島郡與板村
郡長　奏任六等（中）　正八位　鄉田　兼亮
書記
益子　祐敬
吉川範次郎
池田傳吾
岡部乘次郎
戸長
今井　豐三
松平　臨
山本　繼
安達　一郎
内藤　三郎
相田勝三郎
黑田　利成
吉田　右橘
關川直次郎

○古志郡役所　古志郡長岡坂ノ上町
郡長　奏任六等（上）　正八位勳六等　稻垣　林四郎
書記
多田　俊造
高橋　晉平
松下忠治
高橋茂一郎
秋庭　半五郎
新保　新造
星野　貫三
新井　悌次郎
平吉　七郎
野澤　尚輝
星野　平
江原　越吾
小島彦四郎
藤田　健
小林　謙三
内山　政治
五十嵐廣太
平澤　源治
反町　五郎
駒形　清二郎
今泉　正雄
佐藤小　治
杉山　藤藏
木宮　靜一
風間富太郎
土田　傳三
青柳　松平
保科　益德
實輪　儀吉
雲平
藤蔵
十郎
小島　宗喜
石橋市
黒熊太郎
深井清一郎
牛膓　原
井上　久治
鈴木　弘道
内田勘右衛門
村山富七
中田　兵衛
佐藤彦太郎
安達　吉次郎
片桐　道二
阿部　幸平
渡邊　保三郎
今井　雄司
小林　岡三
渡邊勝五郎
小池新三郎
須藤　彌平
高地　珍要
大川四市郎
金子　訓辭
齋藤　重夫
佐藤理平太
近江　靜彌
坂　例治
桑野　培三
本間　良平
落合精二郎
笹岡　恒納
小野澤秀章
津田　忠衛
堀川權二門
富所平三郎

○北魚沼郡役所　北魚沼郡小千谷川岸町

郡長奏五等（下）　從七位關矢孫左衛門

書記
渡邊廣吉　杵淵精三郎　山崎貞一

戸長
漆原四郎兵衛　井口泰五郎　中林哲九郎　關矢齊　石坂平八郎　宮脇一郎　渡邊米吉　井上靜治郎　關矢才五郎　佐藤岩吉　小岩郡造　星野俊藏

○南魚沼郡役所　南魚沼郡六日町村

郡長奏六等（中）　正八位樋口眞一

書記
濱崎利貞　遠藤坦治　吉田總二郎　阿部文藏

戸長
井口儀三郎　大平東作　佐藤要五郎　關谷清十郎　宮澤清太郎　田村八郎　神戸信太郎　井上太十郎　並木喜久平　遠藤總治　太田孫治右衛門　佐太郎　鹿住太郎右衛門　近藤太次右衛門　長井準平　右衛門　植木留次郎　後藤甚助　古川九衛門　關間助右衛門　平野庄五郎　船崎宇憲　横山　清水佳之助　山崎彌　内山郁太郎　加藤多仲　石井彌九郎　古海定治　藤野長格　伊藤準六　松原彌惣　後藤和　東條致　山崎寛　堀川小平治　相羽嘉尚　阿部嘉三郎　大滿傳十郎　神谷精一郎　新井儀一郎　佐藤定八郎　長瀨善六　山田和佐造　櫛尾彌惣平　白井角八郎　三浦健次郎　山岸謹三　内田傳治郎　金平隆尚　田中　山崎久太郎　政義　石田保坂貞吉　村上長民　笠原克太郎　森久藏　宮崎尚功　成瀨直敏　備將　大島琢郎　小川長格　長谷川喬平　關直六　桐生熊次郎　眞木留次郎　植木留次郎　伊藤準六　松藏　中俣正吉　中島政評　種村總八郎　熊谷市郎　賴三郎　小出國吉　牛木虎藏

○西頸城郡役所　西頸城郡糸魚川横町

書記
上野茂三郎　清水清右衛門　鈴木重事　黒澤明　内田直躬　山内

戸長
渡邊廣吉　杵淵精三郎　山崎貞一　貞治　鹿住太郎右衛門　佐太郎　近藤太次右衛門　長井準平　右衛門　加藤多仲　太田孫治右衛門　佐太郎　石井彌九郎　古海定治　藤野長格　伊藤準六　松藏　小川長格　長谷川喬平　關直六　桐生熊次郎　眞木留次郎　植木留次郎　伊藤準六　松藏　中俣正吉　中島政評　種村總八郎　熊谷市郎　賴三郎　小出國吉　牛木虎藏

○刈羽郡役所　刈羽郡柏崎町

郡長奏六等（上）　從六位南部信近

書記
小熊六郎　小川廣彌　桑原富次郎　佐野浪吉

戸長
岡田龍松　松澤潛　松澤芳松　田村彦　吉樂宗一郎　大海俊造　藤卷伊三郎　福原信太郎　近藤泰吉　上村周太郎　大倉熊次　野澤駒次　荒川清次郎　湯澤茂八郎　貝瀨與一郎　笠原精一郎　林慶一郎　角田定吉　阿部熊太郎　久保國五郎　宮下定太郎　木村榮作　入澤廣重　川利兵衛　若月熊太郎　星野道太郎　新保弘六郎　栗岡秀眞　山賀與八郎　中林八造　小林宗美　押田悌三郎　山本秀太郎　目黒卯助　星野門二　椿俊藏

○中魚沼郡役所　中魚沼郡十日町村

郡長奏六等（中）　正八位小林卷藏

書記
二瓶丑太郎　嶽澤茂吉　糊澤保一

戸長
富井邦彥　田中政治　清水莊太　野澤佐平　橋野酒井和三郎　高橋吉郎右衛門　桑原源治郎　中澤秀三郎　鉄平　岡部兼信　村山藤榮　西巻治吉　瀨下平八　保坂榮助　小林謙二　宮川柾樹　小熊廣彌　桑原富次郎　佐野浪吉　山田寅　飯塚彌一郎　近藤友太郎　牧岡門之助　大倉熊次　上村周太郎　藤卷伊三郎　福原信太郎　近藤泰吉　野澤駒次　荒川清次郎　湯澤茂八郎　貝瀨與一郎　笠原精一郎　林慶一郎　角田定吉　阿部熊太郎　久保國五郎　宮下定太郎　木村榮作

○東頸城郡役所　東頸城郡安塚村

郡長奏六等（中）　正八位清水廣博

書記
丸田定一郎　上野祖平　宮川賴德　本山信次

戸長
橫尾義周　山崎伊三太郎　成見伸治　近藤官藏　本山嘉榮　南雲平格　柳利吉　佐藤九八郎　高橋文良　志賀嘉忠次　永井虎次郎　關谷延八郎　林友英　折笠仙一郎　金井齋　中村清作　布施方次郎　松野知治　小松仁太郎　小野塚義長　松山信行　龍田直英　藤田源治　大橋源二　後藤泰之丞　曾田宗太郎　高野孝太郎　柴田方知　松井忠士郎　大矢弓之丞　平野清一　西村彌七郎　荒城保教　小島三郎　飯田惠太郎　遠藤清吉　辻正孝　上利八　小山孝七　上坂忠亭作　田中長治　佐藤貞雄　湯本寬治　藍澤敬一　尾崎修藏　吉川末三　村田長一　若井源晴　佐藤祐喜　田中瓦吉　邊九郎次　美貞太郎　山上

○中頸城郡役所　中頸城郡高田西會所通町

郡長奏四等（下）　遠山千里

○岩船郡役所　岩船郡村上町

郡長奏六等（上）　正八位生田有恪

書記
武藤本義　矢島義人　土田清虎

戸長
渡邊幸太郎　渡邊善俊　澤渡朝憲　富樫長雄　富樫兵藏　本間於菟彦　金野直義　小田吉平　本間孫重郎　本保島雄　横山又三郎　木村宇一郎　佐藤伊一郎　松田彌五郎　岡田彌惣　小林彦八　岡庭八百造　石井知顯　阿部佐十郎　成田鐸太郎　加藤文藏　高橋万次郎　山縣正升　佐藤庄平　竹内四郎次　石山忠作　水野隆昌　武内彌廣　古山剛太郎　横井吉治　黒川小平太　尾崎三郎　小林幸次郎　加藤德三郎　市川雞次郎　阿部祖平　松澤久太郎　野崎德松　關澤清左衛門　宮島一作　保坂誠一　檜立彌平　伊藤重雄　内山三造　成田一作

○雜太、加茂郡役所　雜太郡相川廣間町

郡長奏六等（上）　正八位須藤賢與

書記
光藏　青山美溫　中山景俊　大島豐三郎　中島錫

戸長
池野最平　植田五之八　櫂　池田琢造　三國五郎次　吉岡寬靜　駒形直清　高橋幾次郎　菊地新五郎　川上賢吉　本間萬吉　金田太平治　兒玉治平　今井茂三郎　左近儀平次　池田吉平　石井甚十郎　池　蠶一　白井章　石塚清次郎　本間與三郎　黒部懽吉　佐々木俊藏　三國五郎次　吉岡寬靜　高橋幾次郎　菊地新五郎　名畑喜十郎　鈴木管太郎　本間藤三郎　佐藤四郎平　菊地泰造　松本八十八　須田守約　田邊兼藏　岩間政養　村田佐平太　堀口清秩　居城方行　山田豐　田邊忠秋　井浦邦次郎　古藤常藏　長谷川安邦　藤木繁　伊藤勝造　谷五續　川上賢吉　本間萬吉　若林助太郎　村岡藤造　伊藤　松本太平　小松野知治　小松仁太郎　小野塚義長　山本彌五兵衛　渡邊榮太郎　小杉善右衛門　伊藤次郎作　牧江文之丞　近藤仁太郎　見邊誓右衛門　中野祐源太　思田孫太郎　渡邊正策　長沼濟一郎　伊藤政吉

○尋常師範學校

新潟區學校町通二番町

校長（年九六〇）兼屬長 倉 雄平
教頭（年九六〇）教諭 久田 督
教諭
（月五〇）兼教頭 久田 督
（月四〇）文官普通試驗委員 小笠原金吾
（月四〇）兼訓導 奥田 教佶
（月三三）助教諭（月三〇） 伊藤 貞勝
幹事（月四〇） 廣瀨 吉彌
（月二五）兼屬 丹羽貞矢郎
舍監 村上 孚光
（月二〇）兼助教諭 室野 義忠
舍監心得 金澤 來藏
（月一二） 政養
助教諭心得 志賀 ぜん
（月一〇） 助教諭心得 高田 もと
訓導 町田
（月四〇） 教諭 廣瀨 吉彌
（月二五） 福井才次郎
（月一〇） 西郡 久吉 今井龜三郎
書記 矢野左十郎
（月一〇） 兼屬 水谷 眞孝
書記心得（月一〇） 助教諭心得 齋藤山三郎
教諭心得（月七〇） 赤澤瀏一郎
助教諭心得（月三〇） 杉浦 忠昌
田中 鼎
（月一五） 金監 室野 義忠
（月一〇） 田中 篤郎

○明訓學校

校長心得（月手當一〇）兼書記心得 齋藤山三郎
兼舍監心得 高田 せん
町田 もと
教諭
（月一二） 兼教頭 久田 督
（月一〇） 小笠原金吾
（月八） 文官普通試驗委員 奥田 教佶
教諭 伊藤 貞勝
（月四〇） 兼訓導 廣瀨 吉彌
（月四〇） 新保 正興
書記（月一〇） 丹羽貞矢郎
（月一二） 兼屬 村上 孚光
（月一一） 教諭心得 立花安次郎
（月四〇） 助教諭心得 遠藤 軍平
（月一七） 宮寺 美成
（月一五） 書記 渡邊 方一
（月一一） 助教諭 磯岡柳太郎
（月一五） 木島 孝藏
（月一二） 三等助教諭 中村信三郎
（月一二） 書記 日野 寬厚
（月一二） 兼書記 亘 和順
書記（月一〇） 佐藤 熊男
（月一二） 兼三等助教諭 日野 寬厚
（月九） 監事（月三〇） 木戸 廣八
調藥生（月一三） 安田 脩藏
（月六） 内山 竹藏
助教諭試補（月一一） 佐々木格二郎
（月一〇） 坪谷喜一郎
（月一〇） 笹川 彥彥
（月一〇） 井上 緞
（月七） 吉田 岩太
狩野作二郎

○醫學校

校長（月一三〇） 古志郡長岡坂ノ上町 吉川 庄藏
一等教諭（月一三〇） 柏村 貞一
二等助教諭（月一二〇） 吉田眞名祝
教諭（月四〇） 高橋 昌
（月四五） 山口泰二郎
助教諭（月一五） 石原 欽造
（月一二） 兼書記 高橋茂一郎
（月一二） 呼村 紀
（月一二） 書記 伊知地 涵
（月一二） 瀨沼 宮次
（月一〇） 兼書記 山崎三太郎
書記（月一二五） 久須美 錬
（月一二〇） 助教諭 高橋茂一郎
（月一二） 近藤 義門
（月一二） 兼助教諭 瀨沼 宮次
（月一二） 助教諭 久須美 錬

○農學校

校長（月四〇） 古志郡長岡坂ノ上町 吉川 庄藏
教諭
（月六〇） 高橋 昌 山口泰二郎
（月四五） 石原 欽造
助教諭
（月一五） 兼書記 高橋茂一郎
（月一二） 呼村 紀
（月一二） 書記 伊知地 涵
（月一二） 瀨沼 宮次
（月一二） 兼書記 山崎三太郎
（月一〇） 書記 久須美 錬
（月一二五） 助教諭 高橋茂一郎
（月一二） 近藤 義門
（月一二） 兼助教諭 瀨沼 宮次
（月一二） 助教諭 久須美 錬
（月一二） 三等助教諭 中村信三郎
（月一二） 書記 日野 寬厚
（月一二） 兼書記 亘 和順
（月一〇） 佐藤 熊男
（月一二） 兼三等助教諭 日野 寬厚
（月一二） 木戸 廣八
（月九） 安田 脩藏
（月一〇） 笹川 彥彥
（月一〇） 井上 緞
（月七） 吉田 岩太
狩野作二郎

○埼玉縣

北足立郡浦和宿

知事（奏一等下） 從五位勳六等 吉田 清英
第一部長 文官普通試驗委員長官報々告主任 從六位 笹田 默介
書記官（奏二等上） 第二部長 會計主務 文官普通試驗委員 從七位 長谷川 敬助
同（奏五等上） 書記官 文官普通試驗委員 官報々告主任 從六位 笹田 默介

○第一部

長

書記官 文官普通試驗委員 官報々告主任 從六位 笹田 默介

屬

庶務課長 文官普通試驗委員 一等（下） 大庭雄次郎 四等
農商課長 山中 關永 四等
吉澤 八郎 四等
丙藤 泰玉 五等
山浦 常吉 六等
島崎廣太郎 六等
伊藤 祿三 六等
折下 雅介 七等
野村 定長 八等
議事課長 加藤 炳一 二等
鵜瀦 巳十 二等
兵事課長 深田 恒 九等
溝口 義慶 九等
野津 大矢 明光 九等
林 英信 九等
官報々告主任 大澤 半平 十等
飯島 甚助 十等
桑原 秀作 十等
佐野貞次郎 十等
衛生課長 飯田 年祐 五等
四田 茂穗 六等
大技 美福 六等
松本 忠章 七等
松井 寬 八等
安藤 正美 九等
渡邊 雷禽 九等
長瀨 義 十等
土木課長兼會計課長 阿武 久吉 五等
學務課長尋常師範學校長 桐野 弘 六等
文官普通試驗委員 松本 惠助 六等
支官普通試驗委員 安藤 敏慎 六等
大島 信 六等
伊藤 直 七等
田端 精三 八等

○第二部

長

書記官 計主務文官普通試驗委員 從七位 長谷川 敬助

屬

土木課長兼會計課長 阿武 久吉 五等
學務課長尋常師範學校長 深田 康守 六等
文官普通試驗委員 桐野 弘 六等
衛生課長 飯田 年祐 五等
四田 茂穗 六等
大技 美福 六等
松本 忠章 七等
松井 寬 八等
安藤 正美 九等
渡邊 雷禽 九等
長瀨 義 十等
書記官 文官普通試驗委員 官報々告主任 從六位 笹田 默介
第一部長 文官普通試驗委員長 官報々告主任 從六位 笹田 默介
第二部長 會計主務 文官普通試驗委員 從七位 長谷川 敬助
同 文官普通試驗委員 從七位 長谷川 敬助

草刈米太郎 八等
谷口 政足 九等
官報々告主任 溝口 恒 九等
渡邊駒次郎 九等
久米又七郎 十等
堀中文五郎 十等
官報々告主任 大澤 半平 十等
市川壽太郎 十等
奧留 作造 十等
吉田 鐙治 十等
東松 伊織 十等
吉村 金作 八等
南波 俊夫 九等
三輪 虎一 九等
星野 畯 八等
今村喜代助 九等
齋藤給三郎 九等
今泉清五郎 九等
伊藤 行也 九等
森 金太郎 九等
田中 正身 十等
惠良覺太郎 十等
駒崎常太郎 十等
今井周三郎 十等
田村 會三 十等
土屋善太郎 十等
松岡 治助 八等
高木 正澄 九等
田中彌壽生 九等
木原守三郎 九等
石井 盛一 九等
金子近次郎 九等
池田高三郎 九等
岡野正次郎 十等
岩崎熊之助 十等
山本榮次郎 十等
岡本 善登 十等
齋藤 常德 十等

○第二部

書記官會計主務文官普通試驗委員 從七位 長谷川 敬助

屬

庶務課長 文官普通試驗委員 一等（下） 鵜瀦 巳十 二等
農商課長 山中 關永 二等
吉澤 八郎 四等
丙藤 泰玉 五等
山浦 常吉 六等
島崎廣太郎 六等
伊藤 祿三 六等
折下 雅介 七等
野村 定長 八等
土木課長兼會計課長 阿武 久吉 五等
學務課長尋常師範學校長 深田 康守 六等
文官普通試驗委員 桐野 弘 六等
衛生課長 飯田 年祐 五等
四田 茂穗 六等
大技 美福 六等
松本 忠章 七等
松井 寬 八等
安藤 正美 九等
渡邊 雷禽 九等
長瀨 義 十等
書記官 文官普通試驗委員 官報々告主任 從六位 笹田 默介
第一部長 文官普通試驗委員長 官報々告主任 從六位 笹田 默介
第二部長 會計主務 文官普通試驗委員 從七位 長谷川 敬助
同 文官普通試驗委員 從七位 長谷川 敬助

五等技師（奏五等下）

長崎 豐十郎

技手
（八等下） 加々見輝信 矢田 唯三
（八等下） 小川 保明 竹內 廣胖
（八等下） 松田 松三 朝生 文就
（九等下） 關根 高吉 足立駒太郎
（九等下） 馬場 久悠 喜多村金次郎
（九等下） 天野直太郎 塚本善之助
（十等下） 川島 包作 矢田 芳雄
（十等下） 中村孫兵衛 川邊 有道
（十等下） 兼看守長 常見八十太郎
（十等下） 金子伸太郎
（十等下） 大谷 吉多
（十等下） 白井 禎一 內田 爲元
（十等下） 今澤 信清 新井 政興
（十等下） 兼內 義道

書記（一等下） 大庭雄次郎 四等
（一等下） 櫛口利喜太郎 四等
山下 盛治 五等
山田奈津二郎 六等
大島 信 六等
伊藤 直 七等
田端 精三 八等
（二等） 加藤 文彬 五等
早川 光藏 五等
鹽原 惠助 六等
（二等） 堀江 敏慎 六等
石川 豐 六等
澁井 長義 七等
（一等下） 書記官會計主務文官普通試驗委員 從七位 長谷川 敬助
屬 土木課長兼會計課長 阿武 久吉 五等
學務課長尋常師範學校長 深田 康守 六等
文官普通試驗委員 桐野 弘 六等
衛生課長 飯田 年祐 五等
四田 茂穗 六等
大技 美福 六等
書記（一等下） 松本 忠章 七等
副典獄（二等） 松井 寬 八等
典獄（二等） 安藤 正美 九等
渡邊 雷禽 九等
長瀨 義 十等

看守長　山崎　龍嗣　六等　井上　鼎
七等　書記　金子伸太郎
看守副長　横田　光章　十等　永井伊右衛門
九等　黒田　吉政　十等　西村　鬼一
十等

○收稅部

收稅長　奏五等（上）　文官普通試驗委員　從七位　平田　八郎

收稅屬
三等　賦稅課長兼徵稅費課長　遠山　正俊
四等　徵收課長文官普通試驗委員　栃倉　宗正
四等　檢稅課長文官普通試驗委員　吉田　彦省
五等　秋元　興幸　五等　荒木　度三
六等　井上　清一　六等　長野　敬基
六等　松前　功廣　六等　植田　正秋
七等　岩田　幸永　七等　加藤　文思
七等　明石　眞信　七等　吉野　敬忠
七等　西村　義賢　七等　榎本　基治
七等　北條　利昌　七等　伊藤泰三郎
七等　早崎　親譽　七等　片岡　旗郎
七等　小口卯三郎　七等　小澤　要吉
七等　鹿島　義富　七等　中山　雄助
八等　加藤志津右衛門　八等　星野　重冥
八等　佐藤金次郎　八等　鹿沼和三郎
九等　山崎祥一郎　九等　澤　有三郎
九等　田川啓之助　九等　久芳　直介
九等　伊藤　正貫　九等　山城　讓
九等　荒卷　應英　十等（上）　木村　豐吉
十等（上）　宮田　友吉　十等（上）　佐々木邦麿
十等（上）　神谷　芳造　十等（上）　吉田　秀實
十等（上）　二眯　隼　十等（上）　黒田　正義

十等（上）　田島　信易
十等（上）　宇野易五郎
十等（上）　島崎清太郎
十等（上）　市川安次郎
十等（上）　熊澤喜十郎
十等（上）　高田　鶴吉
十等（上）　加藤小太郎
十等（上）　相良　政勝
十等（上）　小山　越夫
十等（上）　奥平　浦男
十等（上）　倉林吉兵衛
十等（上）　小野勝三郎
十等（上）　奥田榮之助
十等（上）　齋藤錄太郎
十等（上）　富岡　國吉
十等（上）　大熊　長吉
十等（上）　高橋儀之助
十等（下）　小島　保之
十等（下）　鈴木　東平
十等（下）　渡邊恒三郎
十等（下）　菱田　久松
十等（下）　坂田卯之助
十等（下）　加藤牧三郎
十等（下）　荒井熊次郎
十等（下）　平野櫛三郎
十等（下）　松宮尚二郎
十等（下）　山口時次郎
十等（下）　川島　義敦
十等（下）　高力　信一
十等（上）　鈴鹿谷四郎
十等（上）　新井歌之丞
十等（上）　鈴木　信三
十等（上）　長島　戶平

○警察本部

文官普通試驗委員　從七位　警部長　奏五等（中）　勳七等　田野　熾

警部
文官普通試驗委員整理課長　兼黑　誠夫
警務課長　伊澤彦三郎
保安課長　濱田　清心
調度課長　朝倉菊三郎
文官普通試驗委員　安岡　蕃

警部補
田原　元尙　八等　石橋　則隆
飯田　章　九等　澤田　虛齋
澤田　直澄　十等　宮崎　義雄
吉田　清直　十等　土肥祐次郎

○浦和警察署　北足立郡浦和宿
警部　二等　山室　元吉

警部補
鳩ヶ谷分署長　巨海　政和
矢島　達

○草加警察署　北足立郡草加宿
警部　四等　岩田　畏三

警部補
越ヶ谷分署長　堀越　義通
小林　穡

○桶川警察署　北足立郡桶川宿
警部　四等　河村　洋
鴻巢分署長　竹內　其治
松元　利盛

○大和田警察署　新座郡大和田町
警部　六等　大內　淵賢
野村　直高

○川越警察署　入間郡川越町
警部　二等　岡田　玲

警部補
坂戶分署長　一石　滿
警務課長　伊澤彦三郎
保安課長　濱田　清心
調度課長　朝倉菊三郎
文官普通試驗委員　安岡　蕃

警部補
今市分署長　草刈　次郎
國留巖太郎
羽生分署長　勳七等　黒澤　迪
三森　光治
警部補　森　茂

○北足立郡役所　北足立郡浦和宿
郡長　奏五等（中）　從七位　小泉寬則

書記
清水清三郎　大
內木福之助　八
池田　兼吉　九
長島　肇吉　九
金谷藤次郎　九
中村　類雄　十
鈴木　維一　十
原口　通弘　十
栗原　鐵郎　十
長谷部益吉　大
植松　隆作　八
橋谷長太郎　九
前川　正則　勳七等
澁谷岩太郎　九
長谷川又吉　十
森田金之助　十
望月　寧作　十
佐土原祐隆　十
星野　重鄉　四
辻村　彦八　四
武笠　銀介　五
高橋源之輔　六
細井　平太　六
榎本佐左衛門　七
江原　經道　七
新井　欣作　七
岡田健次郎　八
須賀　保實　八
大村健三郎　八
高橋八郎兵衛　八
會田　平藏　八
石川新左衛門　八
矢部　長作　八
江原民三郎　八
保谷　範曹　八
小谷野愛之助　九
飯田造酒藏　九

戶長
松尾　永起　四
岡田　正康　五
白子　周助　六
岡村　正貞　六
大室和太郎　七
猪野　知孝　七
八木橋喜四郎　七
新藤慶之助　七
野島　晃輔　八
木口直次郎　八
栗原　七郎　八
近藤　由之　八
板橋伊左衛門　八
諸木幸七　八
諸木彌十郎　八
深井　豐造　九
中村七左衛門　九

警部補
井野宗次郎　正忠　八
八幡山分署長　井田　勅使河原分署長　中川　四
白石鄉分署長　時山虎次郎　十
○熊谷警察署　大里郡熊谷宿
警部　二等　勝田　義禎
長

○本庄警察署　兒玉郡本庄宿
警部　六等　新納　實芳

警部補
本野上分署長　梅田　定安　十
小鹿野分署長　勳八等　牧野　惟明　十
田中　份

○松山警察署　比企郡松山町
警部　四等　吉峯　清　七
下細谷分署長　藤澤　雄風　七
小川分署長　月野　小倉　文平　九

○大宮鄉警察署　秩父郡大宮鄉
警部　二等　柏崎　才一

警部補
南埼玉郡岩槻町
警部　七等　重信　常潔　七
紺壁分署長　二宮　行篤　八
西寶珠花分署長　西川　朝寅　八
青木保次郎　八

○辛手警察署　北葛飾郡幸手宿
警部　五等　楢崎次郎八　十

警部補
寄居分署長　稻生　貞慶　八
小島和五郎　十
○所澤警察署　入間郡所澤町
警部　五等　島田靜一郎　七
警部補　勳七等　村上喜三郎　十
○飯能警察署　高麗郡飯能町
警部　七等　水谷　正常　七

警部補
扇町屋分署長　飯岡佐太郎　八
朝香新太郎　十
○深谷警察署　榛澤郡深谷宿
警部　六等　新納　謙助　九

警部補
○岩槻警察署　南埼玉郡岩槻町
警部　七等　重信　常潔　七

警部補
紺壁分署長　二宮　行篤　八
西寶珠花分署長　西川　朝寅　八
青木保次郎　八
○妻沼警察署　旛羅郡妻沼村
警部　七等　宮前　房吉
平賀定五郎　十
○加須警察署　北埼玉郡加須町
警部　七等　福永　政布
吉滿　貞正

都築　陸藏　九等
金子貞太郎　九等
本木勘太夫　九等
吉田德太郎　九等
長谷川松五郎　九等
田中菊三郎　九等（上）

林　幸太郎　九等
濵野由右衛門　九等
天沼忠一郎　九等
齋藤竹次郎　九等
柳下伊平太　九等

○入間郡役所　入間郡川越町

郡長奏任（中）　從七位　伊藤榮

書記

齋藤　嚴造　七等
二味　道政　八等
山田　恵義　九等
中野　悦道　九等
山田俊次郎　九等
久米三代松　十等
牧　成好　十等
金子千太郎　十等
青山　榮作　十等
富田　潤二　十等

辻　詮明迪　七等
松原　茂久　八等
澁谷秀三郎　八等
土屋　彦三　八等
増田松五郎　八等
早川金十郎　十等
下村　定三　十等
小島吉左衛門　九等
江草　修造　九等
高柳鉦之助　九等

戸長

岡田　秋業　五等
坂口　幸氏　六等
山川　岩雄　七等
上田　代辨　七等
平田　幸嘉　八等
渡邊　政方　八等
船津重左衛門　八等
平田　近三　八等
林　半三郎　八等
吉野芳太郎　八等
伊藤富五郎　八等
西村周左右　八等
佐々木宗利　九等

犬塚　元興　五等
龍　思景　七等
上田　每吉　七等
數八等　太田龜次郎　七等
山崎宗右衛門　八等
小田謙太郎　八等
豐米　賢造　八等
萩田　重久　八等
林　承茂　八等
小室長右衛門　八等
稻津　昌行　八等

○比企郡役所　比企郡松山町

郡長奏任（下）　從七位　鈴木庸行

書記

松崎又重郎　七等
鈴木　宗造　九等
石井　又雄　九等
齋藤　勘吉　十等
平山　忠告　十等
原口　正治　十等
濵野英太郎　十等
横澤　勝正　十等
長谷部茂連　十等

田村　尊雄　四等
丸山　敬貴　五等
長谷川鉾次郎　七等
井上　與之　七等
深谷　正英　八等
廣井機太郎　八等
青柳　恒　八等
四關　善顯　八等

戸長

川田　清作　四等
伊古田豐三郎　五等
田島　唯一　七等
山口　信敏　七等
若林又右衛門　八等
内田右平太　八等
猪野　榮　九等
小池　越藏　九等
中林貞次郎　九等
石橋　充平　九等
高橋　吾助　十等（上）
佐野　幸三　十等（上）
權頭　仙三　十等（上）
大濵　燐作

○秩父郡役所　秩父郡大宮郷

郡長奏任（上）　正八位　鎌田冲太

書記

大竹　貞時　八等
小林　嘉行　九等
金子義之吉　九等
松澤　義敎　九等
野口太郎四郎　十等
網島巳之吉　十等
大江　桂　十等
大澤鶴四郎　十等

樋口善次郎　九等
丸岡　與　九等
橋本　章英　九等
吉田　師澄　九等
大亦　昇　九等
若松　爲彦　九等
大森市三郎　九等

戸長

坂本　嘉迪　四等
宮澤　直藏　五等
大木喜太郎　六等
本田　親成　七等
橋本又太郎　八等
若林慶次郎　八等
關田庄三郎　八等
雨宮　孝作　九等
持田　孫市　九等
市川治三郎　九等
倉林文五郎　九等
岩田　市平　九等
坂本八郎司　九等

○兒玉、賀美、那珂郡役所　兒玉郡本庄宿

郡長奏任（下）　從七位　鈴木敏行

高山　忠三　九等
大塚泰惠八　九等
村田　宗匡　九等

馬場　宗模　九等
栗原　壽貫　九等

小林宇左衛門　九等
荻島　保藏　九等
永井　藏太　九等
中島　仁平　九等
尾崎　忠七　九等
大河原嘉造　九等
赤塚　喜八　九等
宿谷半左衛門　九等
高橋虎之助　十等（上）
梅田滋太郎　十等（上）
淺見齋次郎　十等（上）

八田　信重　九等
鹿島市右衛門　九等
岩岡　民平　九等
奥富勝太郎　九等
市川彦兵衛　九等
神田竹次郎　九等
岩澤國太郎　九等
柳川　廣吉　九等
柳澤機右衛門　七等
武田兵右衛門　八等
新井福太郎　八等

書記

鈴木　義香　八等
高橋　政行　八等
古市直之進　八等
鴨田　善平　九等
中島義三郎　十等
神尾　久吉　十等
大熊　長吉　十等

戸塚　雄　七等
長谷川喜道　七等
關根　嘉重　七等
山下　敬愼　七等
入見時之丞　七等
松村鋼之助　八等
稻津　昌行　八等

戸長

野澤　九平　五等
田島　籠平　七等
小樽　久衛　七等
幾見　熊藏　八等
佐藤伍郎三郎　九等
萩原　李衛　九等
花井幸太郎　九等
關根仁三郎　九等

田村左衛治　八等
茂木　小平　八等
關根　玉喜　九等
高橋　周平　九等
久保清三郎　九等
春山正兵衛　九等
橋爪　學策　九等

○大里、旛羅、男衾郡役所　大里郡熊谷宿

郡長奏任（上）　正八位　平井光長

書記

野口錞次郎　八等
山田　久喬　八等
寺本　安壽　九等
石垣遠次郎　九等
春山治重郎　十等
杉田　臣一　十等
增田榮三郎　十等
石川　政義　十等
村田　吾助　十等
東　爽章　十等

栗山　久橘　八等
酒井　高自　八等
阪本　英美　九等
蘇野　正治　九等
永谷厩之助　十等
塚田　甲治　十等
赤倉了吉　十等
岩田　周作　十等
柴谷　龜雄　十等

戸長

瀧田　勝利　五等
布施田勘右衛門　五等

荻野　啓治　六等
福木佐太郎　七等
柴田　忠明　七等
吉田　六郎　七等
小峯　宗敏　七等
本田　臨　八等
八木原彌左衛門　八等
高橋吉胖　八等
坂田　石三　八等
小川　半藏　八等
町田佐一郎　九等
須長　富夫　九等
井上　淳　九等
武田　信順　九等
吉田起一郎　九等
持田　幸吉　九等
龕　重定　九等

新堰　良策　六等
大河原孟賀　八等
和田友次郎　八等
船田三千雄　八等
荻野岩三郎　八等
東　每太郎　八等
須永　政義　八等
堀江　庸寛　八等
大澤　莽平　八等
角田治郎衛　八等
秋山　腐　九等
眞下　文　九等
新井伊三郎　九等
持田嘉三郎　九等
河田　三瀨　九等
平出　豐治　九等

○北埼玉郡役所　北埼玉郡成田町

郡長奏任（上）　正八位　天野三郎

書記

坂本與惣次郎　七等
小山　太郎　八等
林　弓太郎　九等
奥山　銀朔　九等
金久保龜吉　九等
大熊休一郎　十等
幸田　義信　十等

書上　富雄　七等
市川　次郎　八等
吉田　等　八等
藤井幾三郎　九等
中尾　儀輔　九等
田口　嘉一　十等
高橋　武吉　十等
清水

村上　多熊　七等
八木原愛助　七等
清水權兵衛　七等
古橋　楊洲　八等
岡村新三郎　八等
長谷川增太郎　八等

戸長

島崎新五右衛門　四等

○南埼玉郡役所　南埼玉郡岩槻町

郡長奏任（上）　正八位　間中進之

書記

江藤　清　八等
平岡　廣　九等
秋元三千雄　九等
中尾　仕　九等
平手　賢夫　十等
田邊　温知　十等
新井忠兵衛　十等
村上　權次　十等
布施田小一郎　十等

武内長兵衛　八等
深井　登代　九等
相良　千撰　九等
海老原豐晴　九等
若林　盛胤　九等
高橋孝三郎　十等
松田　勘治　十等
町田　安

清水圭太郎　十等
篠崎源右衛門　五等

戸長

福田　一麿　八等
小山祖一郎　八等
柿崎政次郎　八等
大越榮一郎　八等
網野長左衛門　八等
鎌田熊太郎　八等
根岸佐次郎　八等
松本伴七郎　八等
青鹿茂右衛門　八等
田口次兵衛　八等
齋藤柳之助　八等
吉田　惠　八等
酒巻敬之助　八等
新井　鬼司　八等
堀越伊勢次郎　八等
新堰治三郎　九等
寺田　準作　九等

平賀十兵衛　八等
增田五左衛門　八等
福田　一麿　八等
山北鉞之助　八等
福島彌兵衛　八等
田村四郎左衛門　八等
内田桂之助　八等
岡戸文右衛門　八等
田口與左衛門　八等
松島　要　八等
小室潛之助　八等
岡村　新吉　九等
三田三五郎　九等
戸塚　與八　九等
指田半左衛門　九等
三木辰五郎　九等
小坂伊三郎　九等
小澤愛次郎　九等
中根愛之助　九等

榎本貞次郎　五等
上村　政敏

深井七郎兵衛 大等　大垣六郎左衛門 大等
内田　立輔 六等　相澤儀三郎 七等
高橋莊之丞 六等　井出　庸造 七等
勝田　爲成 七等　榎本　健藏 八等
齋藤德三郎 七等　多田幾十郎 八等
秋山吉重郎 八等　矢部　清二郎 八等
神田八十吉 八等　新井　齋輔 八等
岡戸　良佐 八等　齋藤準次郎 八等
齋藤增次郎 八等　鈴木　健吉 九等
中村信太郎 九等　吉岡吉太郎 九等
關根字一郎 九等　川上次郎右衛門 九等
眞々田岩太郎 九等　鈴木　鴈一 九等
杉崎勇五郎 九等　中山傳次郎 十等(上)
本橋晉之輔 九等　小島鴈三郎 十等(上)
目下部泰輔 九等　渡邊嘉藤次 九等
關口吉右衛門 九等　大熊　條作 九等
古島　善助 九等　島根　莊三 九等
柴崎竹次郎 九等

○北葛飾中葛飾郡役所　北葛飾郡清地村

郡長（奏五等）（上）　從七位　川島　浩

書記

須藤周三郎 七等　河野　孝義 七等
大岡太四郎 九等　都築　林榮 九等
石田新太郎 九等　布施　忠廉 九等
池内　廣愛 九等　關中乘之進 九等
久米又七郎 九等　長谷川鈔治 九等
關口　基吉 十等　酒井三吉郎 十等
有川眞四郎 十等　池田　中助 十等
山崎一二三 十等　小田正久郎 十等
小野田　乾 十等　富永英之助 十等
小島吉太郎 十等　松村　橘郎 十等
石川喜久次郎 十等

○尋常師範學校　北足立郡浦和宿

校長（年九六〇）　桐野　弘

教諭文官普通試驗委員　野本　貞次郎

兼教頭文官普通試驗委員　野本貞次郎
文官普通試驗委員　三刀谷扶綱
事務掛（月八）　森　愼一郎（月四〇）
兼訓導　藤井　長藏

教諭　藤井　長藏 五等
須永和三郎（月二〇） 六等
伊藤　ぬい（月二〇） 七等
兼書記　鈴木　精治 八等

書記

舍監　古市　友 八等
訓導　鈴木　精治 八等

助教諭心得

望月　最中（月二三） 九等
荒川　正長（月二五） 九等
奥井　春水（月二〇） 十等(上)

訓導

小野澤かつ（月二〇） 六等
伊藤　ぬい（月二〇） 七等
兼書記　鈴木　精治 八等

書記

舍監　古市　友 八等
訓導　鈴木　精治 八等

助教諭心得

望月　最中（月二三） 九等
荒川　正長（月二五） 九等
奥井　春水（月二〇） 十等(上)

○病院　北足立郡浦和宿

長（月二〇）　小川三之助

監事心得（月一七）　兼事務掛　鈴木保太郎

診察掛

兼藥局長（月四〇）　山村直次郎
大橋　爲一（月二二） 六等
高田猶三郎（月一八） 七等
兼看護掛　小峯　多助 八等
事務掛（月八）　榎本伊三郎
藥劑生

兼助教諭　古市　友
兼書記　古市　友
兼助教諭　江幡　尚三

○群馬縣　東群馬郡前橋曲輪町

知事（勅二等）（下）　從四位勳四等　佐藤　與三

書記官（奏四等）（下）　第一部長　森岡　眞

同（奏四等）（上）　第二部長　會計主務　文官普通試驗委員　我部　道夫

屬（一等）（上）　眞野　節 四等　甘田　正吉

○第一部　書記官　森岡　眞

長

屬

農商課長兼土木課長（從七位）　眞野　節 一等(上)
文官普通試驗委員
議事課長　松尾　周三 二等
文書課長　文官普通試驗委員　横田　四郎 四等
庶務課長　飯沼　剛明 四等
關谷東一郎 五等　渡部　當一 五等
第二部兼務　久野　久 六等
塚本政之助 八等　堤　賢二 七等
山崎角太 八等　吉田　義利 八等
木呂子彌猛 八等　杉山　小澤如風 八等
第二部兼務　森下　鑛吉 八等
澤田　乙三 八等　海老原錠三郎 八等
津金　豐昵 八等　保坂　武二 八等

○第二部　書記官會計主務文官普通試驗委員　我部　道夫

書記

土木課長文官（從七位）　眞野　節 一等(上)
普通試驗委員
學務課長兼尋常師範學校長　土屋　重雄 三等
會計課長　甘田　正吉 四等
兵事課長　甲斐　信夫 四等
衛生課長　植田　一郎 五等
第一部兼務　磯村　政恒 八等
第一部兼務　山本　平一 九等
兒玉　政恒 十等
吉澤賢之助 十等　小林　正義 十等
菊池　利保 十等　江原　政幸 十等
久野　久 六等
白井茂八郎 七等　中原　復亮 七等
小林作之助 八等　森下　鑛吉 八等
岡　作太郎 八等　保坂　鉢郎 八等

○第三部　書記官會計主務文官普通試驗委員　我部　道夫

書記

宮島　留吉 九等　河野　純一 九等
本多　松三 九等　吉田　確造 九等
前島　毅 十等　水野　孟平 十等
片山　義一 十等　今村　猪吉 十等
清水　晛二 十等　南條　貞吉 十等

五等技師（奏五等）　清水保吉

技手

熊澤滿次郎 八等(下)　神谷　嘉平 九等(中)
伊藤　祐順 九等(中)　福原　三藏 九等(中)

副典獄（五等）

書記

看守長　渡邊　重異 六等
兼看守長　警部　篠窪　黎弼 六等
兼看守長　古田　元詮 七等
看守長　尾高安次郎 七等
兼看守長　根岸　知義 八等
兼看守長　横山政三郎 八等
看守長　廣瀨伊藤次 八等
兼看守副長　岸野　大助 九等
中村義三郎 九等
脅根原成章 九等
尾原　勘作 九等
西野彦彌太 九等

看守長

警部兼書記　横山政三郎 六等
兼書記警部　渡邊　重輩 六等

警部兼書記 尾高安次郎
書記兼警部 篠澤 黎弼
書記 古田 元詮

看守副長

廣瀨伊藤次
岸野 大助
中村義三郎
曾根原成章
尾原 勘作
西野彦彌太

畦見 嘉造
中村 幸七
中藤 祁壽
齋藤富之助
金子常三郎

○收稅部

收稅長 奏四等(下) 正七位 文官普通試驗委員 飯塚忠成

收稅屬

賦稅課長兼檢稅課長 日隈 知一
文官普通試驗委員 徵收課長 糟川 潤三
徵稅費課長 高島 邦臣
岡谷 精一
横田 四郎
森 熊一郎
角田銓之助
大森 長業
薄井 耕造
黑瀨 正孝
森田 靖男
遠藤 岩人
松葉 純
兒玉 義次
杉山 央
福田幸三郎
佐藤 政治

中野 盈置
小林 信貞
佐々木保之
染谷 琢磨
栗原 善治
高山 本治
北島 量介
萬田 富策
榎本 嘉助
桑山 棟吉
笹本 英
吉和田 純
宮田 作
小針爲次郎

○警察本部

警部長 奏三等(中) 從七位 文官普通試驗委員 雨宮克

警部

松江 秀方
看守長兼書記 渡邊 重巽
書記兼看守長 篠塚 黎弼

警部補

稻生 可也
池内 義光
永井 弘
鷲見 始久

○北甘樂郡警察署

北甘樂郡富岡町
警部 池永和七郎
下仁田分署長 五十嵐誠一郎
田島 直記

○碓氷郡警察署

碓氷郡安中驛
警部 近藤 鍛吉

警部補

松井田分署長 木野 留吉
磯部分署長 大木戸勝起
片桐弓次郎

○南群馬郡警察署

東群馬郡前橋曲輪町
警部 諸田 莞

警部補

中北 治友
大胡分署長 今 鐵平

○西群馬郡警察署

西群馬郡高崎連雀町
警部 瀨城友次郎
泄川分署長 藁谷 鶴藏
池田 幹彦

○南勢多郡警察署

東群馬郡前橋曲輪町
警部 內田孝太郎

警部補

吉井分署長 飯村禎次郎
飯野 香

○南甘樂郡警察署

警部補 大野 三平

○佐位那波郡警察署

佐位郡伊勢崎町
警部 衛 山縣
玉村分署長 青木熊太郎

○新田郡警察署

新田郡太田町
警部 高尾安次郎
兼書記
看守長

警部補

木崎分署長 福山 纖藏
近藤勇次郎

○邑樂郡警察署

邑樂郡館林町
警部 坂西 修廉
佐々 正之

○山田郡警察署

山田郡桐生新町
警部 櫻井小太郎

警部補

大間々分署長 渡邊 順親
筑柴 昭門

○利根北勢多郡警察署

利根郡沼田町
警部 岸田 恭讓
糸井分署長 川村 正可

○吾妻郡警察署

吾妻郡原町
警部 橫山政三郎
看守長

警部補

長野分署長 齋藤 次郎

○東群馬郡役所

東群馬郡前橋堅町

郡長 奏六等(上) 正八位 八木始

小松 源吉
市川 菊松
小泉茂十郎
岡 登喜太

書記

山下 篤愛
富樫 竹次
山岸 嵩
原田 存愛

戶長

村上 均平
宮島 一正
荒木五郎平
佐藤 善慥
田中 力米
三野長十郎
千田 一郎
星野 長平
中村 坦
藤山勝五郎
石田伊藤太
女屋彌吉
大屋武三郎
勝山 鶴壽
鈴木 二郎
細井平三郎
岩崎 清吉
小林 勝平
石原爲二郎
北爪 桂雄

佐野 恒善
佐藤 愛槐
牧 俊八
持田 善作
大島 雲八
多賀谷正士
寒河江 元
安藤彦五郎
朝岡 剛平
角田喜重郎
南雲清三郎
山田 辰彦
田村 平衛
前原 久彌
大澤喜代七
天田 佐助
竹內 惣平
星野七重郎
高瀨政治郎

○西群馬郡役所

西群馬郡高崎連雀町

郡長 奏五等(下) 從七位 吉見邦直

山本 源吉

書記

山田 大衛
松本 知常
甘田 元善
伊藤 善平
清水重禮
加藤 新作
澤井 環

原田 種
黑川 直清
新井三四郎
野邊 三左
小暮良太郎
小野澤宗藏
金井道太郎
木村 兵作
牛込長太郎
土田惣三郎
阿部新十郎
梅山太喜藏
諏訪 貞吉
齋藤 隼三
岸 喜代三
石田 有道
御岡利平太
岸 又太郎
佐藤 喜市
片山與惣治
內海 長吉

後藤善十郎
內藤兵三郎
津久井玉一郎
水谷 高賛
牧 安成
大竹 繪
島田 俊雄
齋藤 養一
神谷 明之
平田九平治
內田 初男
山口 昌平
堀口 林造
柴田藤次郎
石橋義一郎
廣瀨玉三郎
住谷 彌市
清水騰太郎
佐藤源十郎
川浦太一郎
佐々木修三
神澤 金平
笠原 宣善
山崎鍛太郎
宮下羊太郎
後藤字三郎
山本英太郎
四形平七郎

○綠野多胡郡役所

綠野郡藤岡町

郡長 奏六等(上) 兼南甘樂郡長 佐々木三郎

書記
兼南甘樂郡書記 大戸甚太郎
兼南甘樂郡書記 原田 錦造
折茂 貞三
兼南甘樂郡書記 堀越 寛猛
兼南甘樂郡書記 竹内 金次
池田 先龍
兼南甘樂郡書記 秋田 茂正
野澤 吉哉
兼南甘樂郡書記 新井正三郎
兼南甘樂郡書記 飯島五郎平

戸長
宮崎 文雄
鈴木 猶吉
田島 定藏
小柴重太郎
井野 七郎
堀越武十郎
富田 又平
向井 周瀾
三木長太郎
篠崎 平七
臼田 東
尾上 義孝
眞下 光治
小林晉太郎
清水與三郎
古池喜太郎
飯塚與一郎
芳澤 守人
倉林茂十郎

○南甘樂郡役所 南甘樂郡萬場村

郡長奏任（上） 兼務佐々木 三郎

書記
大戸甚太郎 原田 錦造
兼綠野多胡郡書記 折茂 貞三
堀越 寛猛 竹内 金次
兼綠野多胡郡書記 池田 先龍
秋田 茂正
兼綠野多胡郡書記 野澤 吉哉
新井正三郎 飯島五郎平

戸長
茂木要次郎
新井平十郎 東方 民司
新井 平藏 茂木琢一郎

○北甘樂郡役所 北甘樂郡富岡町

郡長奏任（上） 正八位鳥山 無可

書記
赤川 知幾
峯崎鶴十郎 葉若 茂
秋元 辰信 笠原 太平
古屋時次郎 直井 三郎
松島虎之助

戸長
古澤小三郎
柳澤 信美
亭橋 維清
神戸禎三郎
保坂 正義
山本 登市
新居又一郎
小出 素平
黛治 慥太
岡村 榮懐
畠山 仁平

○碓氷郡役所 碓氷郡安中驛

郡長奏任（上） 正八位三木 泰象

書記
萩原國太郎 猪狩 忠寛
近藤 思一 金井 賀茂澄
高木 幹吉 津田
須藤 嘉吉

戸長
保坂 正堂
天野 康孝
小柴 龜吉
澤田吉五郎
鈴木泰次郎
田村吉五郎
佐藤 平八
岡田三津吉
庭屋綱十郎
掛川佐一郎
淺川 謄吉

戸長
萩原茂十郎
森本 成德
畑中 七郎
清水 信吉
宮澤 富作
萩原喜三郎
乾 四郎平
上原有三郎
戸塚信太郎

○吾妻郡役所 吾妻郡中ノ條町

郡長奏任（上） 岩神 昂

書記
町田 重平
二宮半重郎
新井 倉八
岡田 養平

戸長
篠原 仙吉
町田賢次郎
關 傳八
佐々木一二
都所 壯平
萩原辨太郎
小林 謙平
角田 浩平
一場五郎治
藤森森之助
脇山 敬與
山田彌惣治
唐澤定四郎

林 典衛
眞下珂十郎
金井 忠平
小澤 保司
柳澤勘五郎
後藤 直
內田 三郎
佐藤 本平
上原 睿朔
宮下給太郎

根岸 善作
唐澤 杢平
永田 忠綱
木村 誠象
大竹 正直
藤森森之助
脇山 敬與
山田彌惣治
唐澤定四郎

○利根郡役所 利根郡沼田町

郡長奏任（上） 正八位利根川孫六

書記
吉川 藤治
辻 鉀三郎
大塚小太郎
新井 晉

戸長
安田 實蒙
近内熊太郎
小野 善藏
石田 良助
中島 五助
吉田 仲次
阿部儀十郎
青柳調左衛門
五十嵐潤三
井上榮次郎
小山 宏
桑原吉右衛門
茂木 華榮
橋本富次郎
竹澤 宗次

○山田郡役所 山田郡安樂土村

郡長奏任（上） 正八位松井 強哉

書記
稻垣 耕二
湧見 則良
中塚 秀善
石原城八郎

戸長
小內孫一郎
長山 茂吉
今井 貞平
澁澤 熊吉
館內曾一郎
櫻井修之助
星野文之助
久保田健次郎
田村清三郎
眞庭澳之助
小倉 久照
中島莞五左衛門
原澤佐傳次
中澤忠三郎
星野 勇吉
澁浦 權平
手島 眞守
松島四郎次
伏島眞一郎
長山新四郎
武藤 幸逸
金谷滿十郎
山下金四郎
小堀 忠勸

○邑樂郡役所 邑樂郡館林町

郡長奏任（上） 正八位村山 具瞻

書記
小林 茂
高木鐵一郎
四村 年一
岩尾 貞和

戸長
熊谷 直方
折原逸太郎
增田 市八
古屋 一乾
高橋 豐藏
吉田輪三郎
宮杉 啓藏
萩原 安治

○新田郡役所 新田郡太田町

郡長奏任（上） 伊藤 祐之

書記
田中 毅郎
柴田 德平
大島 伊平
橋本正次郎

戸長
大島 直作
金谷 儀平
栗原大三郎
小川 眞平
荒牧孫三郎
齋藤孫左久
橋本金十郎
藤生高十郎
藤生一次郎
藤生 傳平
蓮沼 吉衛
塚越禎三郎
柳 桂七
松本源十郎
山本多三郎
白石庫之輔
加藤種太郎
橋本金十郎
高村小文治
津久井英太郎
鈴木 嚴三

○佐位那波郡役所 佐位郡伊勢崎町

郡長奏任（上） 正八位大野和信

書記
奥村 篤
石川 泰三
下田 將三
飯野 歸一

戸長
上野 正春
遠藤十郎次
青山嘉一郎
小島市郎平
野本五郎次
關口佐太郎
中村 嶺八
安樂岡善平
新美 得一
越澤順四郎
山口 久衛
田口紋次郎
小林銀次郎
齋藤 近藏
小林偵七郎
岡崎 惟一
細野右左二
横堀 庄八
森兄鷹二
德江亥之助

○尋常師範學校 東群馬郡前橋曲輪町

校長（年俸六〇〇） 兼圖學務主事 屋重 雄

教頭（一年六〇〇）　教諭 文官普通試驗委員 瀧澤　菊太郎

教諭
（月五〇）　兼教頭文官普通試驗委員 瀧澤菊太郎
（月四五）　兼幹事 毛利　廣居
（月四五）　兼小學督業 林　光德
（月四五）　坂部林三郎
（月四〇）　兼舍監 宮本源之助
（月三〇）　兼舍監 山口四三郎

助教諭（月二五）　內田乘太郎

幹事（月四五）　教諭 毛利　廣居

舍監
教諭 宮本源之助　教諭 山口四三郎

訓導
（月二七）　朝倉　政行
（月二三）　古池啓三郎
（月二三）　田島牧三郎
（月一〇）　高山　ゆよ

書記
（月二五）　佐藤　義勇
（月一五）　岡崎彌五郎

○尋常中學校

校長（月五〇）　岩島　匡徵

書記
（月二〇）　根岸　知義
（月一七）　高島　諒草

○千葉縣

知事（勅二等下）　從四位勳四等 船越　衛

書記官（奏二等下）　第二部長 會計主務 正六位勳六等 岩佐　爲春

同（奏四等上）　第一部長 文官普通試驗委員長 官報々告主任 正七位 一阪　俊太郎

屬
庶務課長心得 文官普通試驗委員 野津　彰 七等
本間　正行 九等
庶務課長心得 文官普通試驗委員 福原　信三 七等

○第一部

長　書記官 文官普通試驗委員長 官報々告主任 正七位 一阪　俊太郎

屬
四等　議事課長 野澤　喜一
二等　記錄課長兵事課長 官報々告主任 關五郎右衛門
三等　農商課長 森田龍之助
一等（下）　庶務課長心得 文官普通試驗委員 野津　彰
五等　庶務課長心得 文官普通試驗委員 野津　彰
六等　兼勳岸本　正道
佞田　武

○第二部

長　書記官 會計主務 正六位勳六等 岩佐　爲春

屬
四等　兵事課長兼記錄課長 官報々告主任 關五郎右衛門
二等　學務課長 尋常師範學校 平山　晉
三等　文官普通試驗委員 監獄課長副典獄 田中　思知
五等　會計課長 岩本　嘗衛
六等　土木課長 宮田保太郎

六等	直井　恒	四等	筒井　辨治
六等	神明　久作	七等	齊內　德三
七等	早川　重三	六等	本間　正行
七等	杉山　錦平	六等	大野德太郎
七等	川瀨　渡	七等	兼警部
七等	宮原鐵太郎	七等	福原　衛
七等	新井　金作	七等	足立每太郎
八等	羽田　半作	七等	大井穗四郎
八等	鵜谷　晉安	八等	長井　諫三
九等	淺田寅次郎	八等	古川韶一郎
		八等	土屋　總治
九等	飯尾　官報々告主任	八等	志賀　政懿
九等	井上　董一	九等	萩原　龜齡
九等	岩田　正吉	九等	佐々木唯市
十等	福岡　政德	九等	金崎　武司
十等	佐伯次郎輔	十等	竹林　佐介
十等	河野　莊助	十等	富永小文二
		十等	鈴江　供

四等	綱澤　嘉猷	五等	高信　貞顯
警部	池上久五郎	八等	兼尋常師範學校幹事 山下　安民
十等	落合　駒吉	八等	兼書記看守長 岩橋　自助
十等	大島　文世	八等	渡邊　勤
十等	高橋　遊龜	八等	渡邊　安治
十等	淺田寅次郎	九等	平田　寬
十等	志賀　政懿	九等	鳥海鯛次郎
十等	小澤　直人	九等	古川韶一郎
十等	山田　有年	十等	飯尾　董一
十等	亞木　藤吉	十等	笹間　鐵士
十等	三枝　守文	十等	原田　孝
十等	廣井　將德	十等	山本　眞方
十等	望月　福松	十等	若米　惟精
十等	宮川　右一	十等	塚越　虎吉
十等	齋藤　三郎	十等	中臺德太郎
		十等	河野　莊助

○第二部

長　文官普通試驗委員 植田　藤作 六等（中） 小野　政精
中警　直助 八等（中） 玖島琢一郎
石川　保忠

副典獄（三等）　田中　思知

書記
屬兼看守長 正七位勳五等 岩橋　自助
兼看守長屬 矢崎　正雄
看守長 白坂　旅
看守長 林　市太郎
看守長 毛利　元國
看守長 大須賀光顯

技手
六等（中）
六等（下）
七等（下）
十等
十等
十等

看守長
屬兼書記正七位勳五等 岩橋 自助
書記兼屬 矢野 正雄
戸塚 英美
兼書記 毛利 元國
兼書記 白坂 旅
看守副長
兼書記 白井知三郎
兼書記 小野 正朝
夏見又之進
看守副長 三惠 由哲
看守副長 白井知三郎
看守副長 小野 正朝

○收稅部
收稅長 奏五等(上) 從七位高力 衛門
收稅屬
賦稅課長兼徵稅貳課長 行方豐太郎
徵收課長 長房 融
徵收課 植田 重高
井上 廉之進
白根 由巳
辻 爲德
後藤 誠一
渡邊 信
吉田 安隆
西宮 彦治
吉川 泉
加藤 義記
中村次郎吉
山村 萬里
谷 正明
知脇 吉
伊藤 長七
池内松太郎
諏月 大輔
交官普通試驗委員 海瀨 重義
中山 保明
若森 直正
秦 雅道
永田錦之丞
百木 雄三
谷幡 直
池上 爲德
興津長民
大須賀剛明
井村平兵衛
新妻敬三郎
萬里 正明
谷 正明
開宿分署長 高橋松太郎
野田分署長 清宮仙之助
洗山分署長 堀内 近道

○收稅部
收稅長 奏五等(上) 從七位高力 衛門
收稅屬
賦稅課長兼徵稅貳課 海瀨 重義
長 行方豐太郎
徵收課長 長房 融
徵收課 植田 重高
井上 廉之進
白根 由巳
辻 信友
後藤 誠一
渡邊 信
吉田 安隆
西宮 彦治
吉川 泉
加藤 義記
中村次郎吉
小島 瓦明
小島九十二
田邊欽一郎
大山 春治
河野 久彦
山崎美代助
林 要
辻 健介
川井 利德
玉置 謙三
木島 鎗松
三上秋次郎
山田 順平
内野周太郎
大川 教孝
川島 義質
小池 銀治
橋本 隆宗
酒卷幸三郎
久保木脩助
皇野 鬼毛
清水竹太郎
田邊熊太郎
和田 一水
廊生 順
藤浪篤治郎
後藤信好
宮井 兼次
清水 貞吉
齋藤和三郎
川幡豐四郎
岩崎彦右衛門
上野辰之輔
阿部 久吉
中井 新吾
馬場 信成
二井 定一
川口 眞吉
千葉源三郎
島村 正任
坂本 近敏
藤森 源次
本庄 利知
隅野理十郎
勝呂 直
清古 平吉
濱貝 彦治
萬木 常美
草間 義禮
川村 嘉道
和田鎗太郎
田中重次郎
蓬田 秀叙
伊藤 重正
鈴木 貞吉
朝倉安太郎
竹田 政炳
天沼 要亮
清野 武君
牧野 豐三
成瀨 金成
高橋 由義
鈴木 又六
高田重治郎
田 毅
長谷川岩次
保坂彌一郎
澁谷 忠德
山口德太郎
野崎 恒藏
北田 與一
錦織佐七郎
小島 瓦明
小島九十二
田邊欽一郎
大山 春治
河野 久彦
山崎美代助
林 要
辻 健介
川井 利德
玉置 謙三
木島 鎗松
三上秋次郎
山田 作衛
久保 龜藏
廣澤 定吉
齋藤秀次郎
木村常治郎
中村篤太郎
渡邊 武藏
森 伊三
鈴木藤太郎
橫山善五郎
山口 鋼太
岸本 龍太
加藤勝馬
芳賀 烈之助

○警察本部
警部長 奏五等(中) 從七位小林 南八
警務課長 角谷 信之
監察課長心得 岡 耕三郎
庶務課長文官普通試驗委員 永井 讓藏
主計課長 相馬 金藏
警部 中島 加助
成島 國柱
山田 齋
兼屬 池上久五郎
警部補 佐野周三郎
警官練習所入學 羽山 傳次
尾崎錄三郎
警官練習所入學 加藤 宮吉
河村 彦治
石津 赳夫
谷 豐太郎
惠美 龜槌
文平
警部 木村 久槌
長 利順
○千葉警察署 千葉郡千葉町
警部 八幡分署長 相葉 陽
成島 國任
鶴舞分署長 北村勇之助
警部補 大和田分署長 根本爲三郎
惠美 龜槌
檢見川分署長 山野 廣

○佐倉警察署 印旛郡佐倉新町
警部 松島 理武
宍本彌平太
兩國分署長 齋藤 獻盛
成田分署長 牧野治三郎
○松戸警察署 東葛飾郡松戸驛
警部 田口 至廣
藍澤 勝之
高橋松太郎
清宮仙之助
近道
○佐原警察署 香取郡佐原町
警部 平田 友雄
井上 正常
警部補 小見川分署長 西條 東司
多古分署長 新橋重三郎
○木更津警察署 望陀郡木更津村
警部 石原 重親
○茂原警察署 長柄郡茂原町
警部 松岡巳之吉
山田 泰助
小峯 繁助
高梨 文治
○八日市場警察署 匝瑳郡八日市場村
警部補 兼檢事補 下田 又吉
鈴木 忠信
○北條警察署 安房郡北條村
警部 伊藤 祐成
部山 保定
○船橋警察署 東葛飾郡船橋九日市
警部 神田 清治
市川分署長兼檢事補 財津 修吉
本行德分署長 結城 網吉
○銚子警察署 海上郡荒野村
警部 給堰 五郎
朝枝 豐江
○大多喜警察署 夷隅郡大多喜橋稻町
警部 吉田 精一
勝浦分署長 佐久間柳三郎
中魚落鄉分署長 深津 方矩
○佐貫警察署 天羽郡佐貫町
警部 市川分署長兼檢事補 財津 修吉
市宿分署長 押見 孫三
○前原警察署 長狹郡前原町
警部 久野 輝親
長 利順
○木下警察署 印旛郡竹袋村ノ內字木下
警部 藤鄉 秀實
我孫子分署長 山內 啟好
○千葉市原郡役所 千葉郡寒川村
郡長 奏五等(上) 從七位佐藤 幸則

戸長
安部井 宙
藤代市左衛門
平山長兵衛
部筑 義
秦野 眞治
澤本 久助
林田孫兵衛
伊藤 彌一
窪田 金治
高山 善內
永野藤太郎
今關 六平
山下 寅藏
海老原多吉
三枝八十太郎
溝谷長七郎
鎌瀧宮四郎
渡邊信太郎
影山 昇
新藏 波逢
朝德
中西 作
松下 彌
齋田 六藏
住專次郎
書記
石原 操
大井 菅
玉井 政吉
瀨川 務
岡島 榮藏
鈴木 重雄
五十嵐 親
早川松之助
鈴木半左衛門
若林半左衛門
萩原 昇吉
萩原願之允
坪內 時次
新藏
河內鷲太郎
白鳥 與一
高橋 竹松
岡本 周藏
伊藤平七郎 岩梨 平作
小泉 喜平
石橋邦三郎

○東葛飾郡役所　同郡松戸驛
郡長奏六等（中）　田中一介
書記
石井　幹　英也　荒井　津川　鉄藏　青木　亘　鈴木　贇
戸長
高岡　初　林　萬里　岡田鷹之助　川合七左衛門　在原　震平　大塚　誠　宮野三五郎　小島　安靜　伊澤　豐亭　追沼　庄治　石井貫三郎　加藤卯之助　松丸德左衛門　寺島雄太郎　藪崎半之助　本多省一郎　田中忠右衛門
田沼　由信　本庄　政直　海津　政緒　志賀　秀剛
戸長
廣田　彬　由田　彌一　小幡　信　山上簇三郎　岩井七之輔　坂上　鐵之　片岡清右衛門　遠藤甚右衛門　石田富五郎　中村　源吾　石渡勘右衛門　柴田佩一郎　小熊甚左衛門　小川　藤根與四郎　山崎右源太　大木丈一郎　山本　賢七　丹治　之高　小林　大助
川久保　維　井口　豐水　伊藤郁太郎　水上安五郎　佐藤宗一郎　大森　一貫
武田　宜　宇島式治郎　今野清三郎　松崎健五郎　湯淺　常德
吉田　隆敬　武藤啓三郎　大澤　基　寺田　有翔　赤尾　平六　清宮定右衛門　馬場　冥光　岩井勝次郎　四宮　楳太郎　黒川　萬藏　藤田宇右衛門　川上英太郎　小倉治兵衛　吉岡七郎兵衛　羽根井安五郎　染谷　治平　岡田長兵衛　大島　千頃　鳥羽　泰民
墨田　信二　野口　重郎　江澤　衛門　一左　敬三　河野山　久我内藏助　島田村諏一郎　中村金之丞　三枝　金三郎　加藤　幸吉　石川　幸八　吹野　重造　齋藤喜久司　久三郎　行方
淺野　新之丞　田中德三郎　井與七郎　伊勢松　有常　白井　政吉　武田　官　宇島式治郎　今野清三郎　松崎健五郎　湯淺　常德

○印旛下埴生南相馬郡役所　印旛郡佐倉新町
郡長奏六等（上）　正八位武藤　宗彬
書記
土方　功　八等　中村　一也
北原鐵次郎　八等　加藤芳之助　九等　堀田正夫　十等　笹本莊三郎　十等　青野喜兵衛　十等　杉山　宣教
戸長
大田壯太郎　三等　石毛彦右衛門　八等　伊藤　順平　九等　前林　庄輔　九等　林　伊之吉　九等　鈴木新太郎　九等　櫻井　寬　九等　玉嵐　敬止　九等　越川嘉左衛門　九等　高橋五郎兵衛　十等　佐藤久兵衛　十等　平野諸左衛門　十等　大谷貞太郎　十等　内藤弘助　十等　布施治左衛門　十等　宮野思次郎　十等　齋藤儀七　十等　秋山米吉　十等　塙五郎左衛門　十等　菅澤惣兵衛　十等　塚本孝左衛門　十等　羽計利柄　十等
船場　保明　八等　白石重兵衛　九等　瀧山芳雄　九等　笹本莊三郎　十等　新藏　十等　山口　孝作
尾手　晃　小堤　良晴　花香傳右衛門　九等　小川辰五郎　九等　石橋　泰助　十等　菅谷四郎兵衛　九等　澤田總平　九等　相馬信篤　九等　亘治郎右衛門　十等　石毛錢之助　十等　大原喜左衛門　十等　澤田長左衛門　十等　小林三郎兵衛　十等　木内勘太郎　十等　稻田惣助　十等　向後　昇　十等　卷島與衛　十等　鈴吾　十等　戸村　禎知　七等　林　忠三郎　十等　菅澤　啓藏　十等

○香取郡役所　山邊郡佐原町
郡長奏六等（上）　正八位大須賀庸之助
書記
小川大次郎　十等　北田權三郎　十等　家德乞三郎　十等　板倉五郎三郎　十等　秋山喜重郎　十等
土屋賢之輔　十等　小川雄次郎　十等　齋藤四郎右衛門　十等　伊藤清三郎　十等

○海上匝瑳郡役所　海上郡荒野村
郡長奏六等（中）　従七位杉本　駿
書記
谷村　常行　七等　宮内　端枝　八等　織本定次郎　十等　今大路光在　十等　松本　樂枝　十等　北橋　貴一　十等
戸長
松本信之助　九等　服部　利平　九等　渡邊兵右衛門　九等　瀧口　常男　九等　江波戸三則　九等　左衛門　土屋六右衛門　九等　林新右衛門　九等　伊東兵次郎　九等　土屋喜左衛門　九等　鈴木　林藏　九等　林喜惣兵衛　九等　林四郎左衛門　九等　北村　清知　十等　及川七郎兵衛　十等　鎌形思兵衛　十等　廣瀨　吉　十等
谷口伴次郎　九等　川島　智義　九等　石井　猷助　九等　大木　真亮　九等　林　英之助　十等
三浦　彌　増山　賴風　深山　佑一　十等

○上埴生郡役所　長柄郡茂原町
郡長奏六等（上）　正八位增子　永八
書記
鈴木　義敬　八等　石井誠之助　九等　中村　吉彌　十等
戸長
板倉官次郎　六等　石渡六左衛門　八等　三木平兵衛　九等　石井　桂　九等　上代平左衛門　九等　木野義一郎　九等　富家　正雄　九等　猪野　新田　義雄　十等　島田　賢治　十等　村井　毅彦　十等　上野忠三郎　十等　作田倉之助　十等
坪井丑九郎　八等　縣　幹　九等　古宮　千藏　九等　安西　國平　十等　增井　確一　十等
栗田　高樹　九等　中橋　素　九等　福田　誠　十等　額賀　秀次郎　十等　鈴三　十等
酒井七郎　十等　古市郎右衛門　十等　源三郎　十等　片岡　權藏　十等　吉野　東條　彰　十等　秋場市郎兵衛　十等　宗島秀之助　十等

○望陀郡役所　望陀郡木更津村
郡長奏五等（中）　従七位重城　保
書記
今野　寬造　八等　今大路孝始　八等　寺田　寬容　十等　東條　雄七　十等
周造　九等　介川　常保　九等　逸見　明　十等
戸長
藤江部歌佐　八等　野口　久二　九等　鹽田　彌七　九等　所塚　義雄　九等　君藏　謙藏　九等　水上六郎左衛門　九等　尾高　孝七　十等　永島　長吉　十等
藤平　東作　淺野清兵衛　九等　長田　宗八　九等　關　健次郎　九等　岩瀨小三郎　九等　瀧口　莊作　十等　村杉勝右衛門　十等　關　親忠　十等

○夷隅郡役所　同郡大多喜猿稱町
郡長奏六等（上）　正八位中村權左衛門
書記
直江　克己　八等　中村　謙雄　九等　新妻　祐尚　九等
齋藤　信道　九等　龜田　守約　九等　瀧口　直義　十等
戸長
押尾　正直　七等　長谷川　淵　九等　淺野　清靜　九等　鈴木六郎右衛門　九等　三木文左衛門　九等　廣部五郎右衛門　九等　藤江　周平　九等　增田　常長　九等　萩谷　茂治　九等　小幡　勉爾　九等　花澤治郎左衛門　十等　小川　脩策　十等　島野　貞助　十等　吉田五郎兵衛　十等　朝生新之助　十等　分目茂重郎　十等　長谷川元治郎　十等　坂井四郎右衛門　十等　御園　茂樹　十等　布施源藏　十等　勝　紋治郎　十等　橋本　逸作　十等　地曳新一郎　十等
伊藤　重平　澤口貞吉　十等　槇本　夏吉　星野助左衛門　九等　星野妻太郎　九等　多田總右衛門　九等　澤邊　幸作　十等　川俣常三郎　十等　牧野德三郎　九等　渡邊　宗吉　九等　柳井　胖藏　九等　磯崎永次郎　九等　岩澤金兵衛　九等　勝畑　多門　九等　白井　靖　九等　鈴木德太郎　九等　栗飯原景脩　九等
小林　慶禮　九等　古川豐三郎　九等　久野　米衛　九等　柿栖伊兵衛　九等　鈴木英次郎　九等　押尾新右衛門　九等　佐藤　信稱　九等　三枝　勇治　十等　大木近次郎　十等　梶原貞一郎　十等　今井　寬司　十等　吉原　政吉　十等　藤藏　石田　十等

十等 好士國治郎　十等 金綱　勇助
十等 吉野忠吾　十等 末吉　原路太吉
十等 江澤謹一　十等 關　金木吉郎
十等 佐久間利右衛門　十等 鈴木
十等 渡邊　德松

○安房、平、朝、郡役所

安房郡北條村

郡長奏五等（中）　從七位 吉田謹爾

書記

大谷　清海　房懐　八等
縣　池野　輔世　九等
大鳥　邦佳　九等
鈴木周太郎　十等
原田誠太郎　十等

戶長

安西甚右衛門　八等
高山芳兵衛　八等
角田吉兵衛門　九等
高梨庄左衛門　九等
澤　寛藏　九等
寺田　仙藏　九等
渡邊太十郎　九等
宇山　庄作　九等
笠貫喜太郎　九等
福原七兵衛　九等
福原　悌藏　九等
鈴木長右衛門　九等
武藤　重孝　九等
綱賀　九等
石堂　麟司　九等
早川　李平　十等
杉浦萬次郎　十等
忍足政五郎　十等
原田　吉雄　十等
小西市郎右衛門　十等
石井　若松　十等

相川　織江　十等
澤谷作太郎　十等
宮田　安男　九等
小澤　直光　九等
富田　利久　十等
木村　茂　十等
上野　成教　十等
坐間　源八　十等
飯塚　耕太　十等
後藤　孝之　十等
岩崎善右衛門　十等
岡崎孝右衛門　十等
吉田　周藏　十等
長谷川沖右衛門　十等
池田　善太　十等
宮木久左衛門　十等
鈴木　嘉門　十等
山田　喜市　十等
角田太二郎　十等
本間眞右衛門　十等
小倉　庄吉　十等
坂田治郎左衛門　十等
岩波作太郎　十等
吉田　群治　十等
早川龜之助　十等

○尋常師範學校

千葉郡千葉町

校長（年七二〇）

吉野達太郎　十等
須田　喜平　十等
金木　市藏　十等
曾根松太郎　十等
岩崎八太郎　十等
波々邇寅松　十等

書記（月二五）　厚木　クラ（月一〇）　十等
（月二〇）　田村　ギン　十等
有田　連　十等

○尋常中學校

千葉郡千葉町

校長（月四〇）　田中　直吉

教諭（月二七）

市郷　弘義　十等
齋藤泰四郎　十等
西川廉五郎　十等

助教諭（月二五）

（月三〇）
（月一〇）

松室　重剛　十等
兼尋常中學校助教諭
大久原安次　十等
（月一〇）
（月一三）
（月一八）
尋常師範學校助教諭兼舍監　木村　熊藏　十等
尋常師範學校助教諭　香川　綱藏　十等

書記（月一五）
（月一〇）

藤市　義司　十等
兼助教諭　古澤　十等
宮崎　十等

○醫學校

千葉郡千葉町

一等教諭（月二〇）

兼檢徽監査醫員　山本治郎平　十等
兼附屬病院出仕　荻生　錬造　十等
兼附屬病院出仕　堤　宗郷　十等
（月一〇〇）
兼監獄醫　三木　恒男　十等

一等助教諭（月四五）

二等助教諭（月三五）

山田小太郎　正　十等
兼附屬病院藥局長　村松　十等

三等助教諭（月一五）

尋常師範學校助教諭　小林　綱藏　十等
兼舍監

書記（月一五）

吉野　遠道　十等
長谷川高忠　十等

○第一部

書記官　會計主務　文官普通試驗委員　從六位　藤田　健

議事課長　遠藤　從義　一等（下）
庶務課長　文官普通試驗委員　園部　貫　二等
勸業課長　官報々告主任　關戶　覺藏　三等

書記官　報々告主　文官普通試驗委員　磯貝　靜藏　六等
長　正六位

屬

川田　久喜　四等
名越　時孝　五等
清水　惠敏　六等
大村　維虎　九等

文官普通試驗委員　佐藤　文衛　八等
館　留三郎　十等

知事（勅二等（下））　從四位勳三等　安田　定則

第一部長　官報々告主任　文官普通試驗委員　長　從六位　磯貝　靜藏

第二部長　會計主務　文官普通試驗委員　從六位　藤田　健

同（奏四等（下））

屬

川田　久喜　四等
名越　時孝　五等
清水　惠敏　六等
大村　維虎　九等

文官普通試驗委員　佐藤　文衛　八等
館　留三郎　十等

書記官　會計主務　文官普通試驗委員　從六位　藤田　健

○第二部

土木課長　窪　章造　一等（下）
兵事課長　大津淳一郎　二等
庶務課長　文官普通試驗委員學務課長　松木　直巳　三等
監獄課長　副典獄　正八位　酒泉　溫忠

技手（六等（中））　田川　傳八　八等（下）　高岡　正平　九等

副典獄　五等　正八位　酒泉　溫忠

衛生課長　長久保　獻　五等
會計課長　豐國　義路　五等

兼尋常師範學校幹事　大久保　芳　五等
立見　四郎　五等
和田　忠　六等
根本　眞顯　六等
倉田亮次郎　七等
白石　擊　七等
村田　忠恕　七等
丹　誠　八等
野田綱三郎　八等
鳥居正功　八等
江橋　克巳　九等
杉浦　正木　九等
進士　義道　九等
石河　幹正　九等
岩瀨　武　九等
小林　顯秀　九等
上野山鬼三郎　九等
山屋　男　十等
野牛　道德　十等
塙　寬　十等
會田　敬事　十等
住谷　厚　十等
後藤　壬介　十等

甘利　後知　五等
原田　信民　五等
久野　政栽　六等
細谷　祐義　七等

官報々告主任

鹿討直五郎　八等
腳　尚明　八等
瀨川　要政　八等
岸本政太郎　八等
川合　清　九等
坪井元二郎　九等
小松原謙吉　十等
富田　貞　十等
矢部　宗重　十等
橫田　尚文　十等
佐藤　清員　十等

文書課長　篠　有鄰　六等
和知　思順　三等
牧野　重正　四等
豐田　滋　五等
中島　泰雄　六等
宮藤　清江　六等
手塚　憲進　七等

從五位　唐橋　在正　七等
岸田　俊德　七等
土屋　金次　七等
尾花　益利　八等
村田　弘　八等
久留　彥八　八等
安島　善從　九等
雨谷　敏行　九等
金澤鎭次郎　九等
秋田　代吉　九等
神永　集養　九等
原田　明試　十等
和田　實　十等
小野　傳　十等
大關　義方　十等
石井源次郎　十等
大關　信親　十等
井上　正路　十等
小川孝三郎　十等
滑川太三郎　十等

橋川　時獻　七等
系賀　燃　七等
藤鄉鉄三郎　七等
千本　貫一　七等
野村　正德　八等
栗生　覺藏　九等
松本　元　九等
小口　彌　九等
松原　貞　十等
小松原謙吉　十等

書記官會　計主務文　官普通試驗委員　從六位　藤田　健

尋常師範學校長文官普通試驗委員學務課長　土木課長　窪　章造
兵事課長　大津淳一郎
庶務課長　文官普通試驗委員　松木　直巳
監獄課長副典獄　正八位　酒泉　溫忠

○茨城縣

東茨城郡上市

書記
七等 山内 副忠
七等 看守長兼 岡部伊三郎
八等 後藤 重正
九等 看守副長兼 安居 九郎
九等 加藤 紀堅
十等 兼看守副長 中村 文雄
十等 兒玉 親貫
十等 富永 貴
看守長
五等兼書記 岡部伊三郎
七等 永井 篤敏
七等 飯坂 致格
看守副長
八等 菊池鼎五郎
九等兼書記 安居 九郎
九等 奥津 良頼
十等書記兼 中村 文雄

○收稅部
收稅長 奏任四等(下) 文官普通試驗委員 正七位 高畠 千畝
收稅屬
三等 賦稅課長兼徵收費課長 穗積 權司
三等 徵收課長兼檢稅課長 水谷妄之輔
五等 鈴木 重德 玉等
五等 大橋 元成 六等
六等 伏見東二郎 六等
六等 寺門久米太郎 七等
七等 關澤 高功 七等
七等 木間 素夫 八等
八等 池内 登 八等
八等 石川 尚敏 八等
八等 加藤 三熊 八等
八等 外島 麗治 八等
文官普通試驗委員 穗積 權司
上田 遠雄 十等(上)
白井 閏一 十等(上)
櫻井 經行 十等(上)
山根 孝順 十等(上)
上森 孝治 十等(上)
高橋 又治 十等(上)
綱代 濱之 十等(上)
大岩 次知 十等(上)
高木彦太郎 十等(上)
高田菊一郎 十等(上)
大内 董平 八等
小林 信元 八等
阿坂多一郎 九等
市毛 垣 九等
小田部爲亮 九等
松本 彦郎 九等
池谷 惟孝 九等
賀來權三郎 九等
松本淳太郎 九等
益子 祐次 九等
山口 泰躬 九等
松岡 正則 十等(上)
平山 冬至 十等(上)
桑原 思義 十等(上)
矢野 義作 十等(上)
須藤 交見 十等(上)
岡野 政孝 十等(上)
相羽 重壯 十等(上)
黑木源之介 十等(上)
久世孝太郎 十等(上)
大橋 右内 十等(上)
杉全 迂也 十等(上)
江幡德五郎 十等(上)
松本 鶴壽 十等(上)
木村良太郎 十等(上)
森 駒三 十等(上)
佐藤 信 十等(上)
菅沼 與助 十等(上)
樫村 直信 十等(上)
小池 滋本 十等(上)
山上 吉藏 十等(上)
加藤 時行 十等(下)
伊藤孝太郎 十等(下)
椎名 克已 十等(下)
安藤 俊章 十等(下)
横山 直溫 十等(下)
小林 文作 十等(下)
酒井 亮 十等(下)
日比昇之助 十等(下)
鈴木 正隆 十等(下)
辻 收三郎 十等(下)
平井源太郎 十等(下)
小林邦太郎 十等(下)
田土部悅正 十等(下)
寺門 德壽 十等(下)
安積 健 十等(下)
小澤龜之助 十等(下)
小貫七五三次郎 十等(下)
加藤木筆吉 十等(下)
藤咲辰之介 十等(下)
牧野 忠雄 十等(下)
村島 昌保 十等(下)
根本幾次郎 十等(下)
古谷 宜寧 十等(下)
笠原 克治 十等(下)
伊東 達三 十等(下)
犢 敏行 十等(下)
小林 正生 十等(下)
樫村 才介 十等(下)
本莊 讓 十等(下)
石川德次郎 十等(下)
阪本 喜一 十等(下)
寺門 方 十等(下)
瀨尾六三郎 十等(下)
岸 教昌 十等(下)
黑崎常三郎 十等(下)
三松 吉郎 十等(下)
諸岡 政吉 十等(下)
鈴木虎之介 十等(下)
廣瀨留五郎 十等(下)
富田 千秋 十等(下)
雨澤留二郎 十等(下)
澤田 藏 十等(下)
芳根清重郎 十等(下)
土子松太郎 十等(下)
島崎 龜吉 十等(下)
高木 兼吉 十等(下)
青木 兵吾 十等(下)
安藏七男之助 十等(下)
加計豐七郎 十等(上)
瀨川誠一郎 十等(下)
鈴木子之次郎 十等(下)
岩井 順 十等(下)
山名 知恒 十等(下)
成田 賴敏 十等(下)
久保田 眞 十等(下)
猪早 秀 十等(下)
井上 未明 十等(下)
中山 末吉 十等(下)
赤津 誠之 十等(下)
關口 正雄 十等(下)
竹谷 武 十等(下)
鵜山 吉我 十等(下)
安藤 俊章 十等(下)
小貫七五三次郎 十等(下)
加藤木筆吉 十等(下)
藤咲辰之介 十等(下)
牧野 忠雄 十等(下)
村島 昌保 十等(下)
根本幾次郎 十等(下)
古谷 宜寧 十等(下)
笠原 克治 十等(下)

○警察本部
警部長 奏任五等(上) 文官普通試驗委員 陸軍歩兵少尉 從七位勳六等 入佐 清靜
警部 第一課長 稻村 政貫

第二課長心得 文官普通試驗委員 岩田 隆志
第三課長心得 桂 謙吉
第四課長心得 川村 正俊
欄原 照德
警部補
檜山 信邦 八等
佐藤莊三郎 八等
高木 晉吉 十等
野島 易簡
三村熊二郎 外岡 貳定 太田 捨吉

○水戸警察署 東茨城郡上市
警部 勳七等 坂口 兼賢
警部補
下市分署長 內海 重男
磯濱分署長 永田 清榮
松田 行之
石塚分署長 籠塚 新三
長岡分署長 川崎路三郎
杉崎分署長 越智 元雄
堅倉分署長 海老原馬之助
菅谷 光正

○土浦警察署 新治郡土浦町
警部 勳四等 床井 弘
警部補
石岡分署長 日向 靖
柿岡分署長 關口 達
田伏分署長 小圍江哲雄

○下妻警察署 眞壁郡下妻町
警部 勳四等 手塚 任
下館分署長 多治見國明
眞壁分署長 中野 精一
森川金太郎
警部補
久慈郡太田町
警部 勳五等 原上 馨
日向 昌大
大子分署長 山崎鉛太郎
大中分署長 小林 爲章

○古河警察署 西葛飾郡古河町
警部 勳六等 宮川 武行
警部補 山口陽之助
岩間分署長 植松 義敏
羽黑分署長 栗山 正誼

○高萩警察署 多賀郡高萩村
警部 勳八等 照沼 發
助川分署長 小川 進
平潟分署長 山崎 潔

○鉾田警察署 鹿島郡鉾田村
長心得 松脇作兵衛
警部補
宮中分署長 木村 氏孝
波崎分署長 海老原光以

○笠間警察署 西茨城郡笠間町
警部 勳四等 井上幸之助
乾 能知

○谷田部警察署 筑波郡谷田部町
警部 勳七等 立花三七郎
那珂郡菅谷村
警部 勳五等 辻 永光

○取手警察署 北相馬郡取手驛
警部 勳七等 羽田 久遠
布川分署長 齋藤俊一郎
川又 亮潔
守谷分署長 吉弘 元利

○江戸崎警察署 信太郡江戸崎町
警部補 勳七等 市原 求仁
長心得
大宮分署長 本田 一介
湊分署長 仙波玄三雄
上小澈分署長 岡本 進

警部補（十等）　北條分署長　内山安太郎

○水海道警察署　豐田郡水海道町

長　警部（七等）　迫田蘇太郎

警部補（九等）　向石下分署長　松井吉太郎

○結城警察署　結城郡結城町

長　警部（七等）　須郷源之允

○境警察署　猿島郡境町

長　警部（七等）　赤岡豐次郎

警部補（十等）　諸川分署長　種瀨　熊三

岩井分署長　天木龜之助

○龍ケ崎警察署　河内郡龍ケ崎町

長心得　警部補（八等）　福山　寧成

警部補（十等）　牛久分署長　紹留　寬

戸長

小山　正　（五等）　服部　正義

大森　尹直　（七等）　古渡　理平

○東茨城郡役所　東茨城郡下市

郡長（奏五等（上））　從七位佐藤昌藏

書記

小宅　時正　（九等）　平澤　道美

北條八十吉

兼那珂郡書記　生江澤好秋

那珂郡書記　柿岡　善壽

玉川　進　（十等）　大内松太郎　純

渡邊　雅明　（十等）　高橋

戸長

小山　正　（五等）　服部　正義

大森　尹直　（七等）　古渡　理平

○西茨城郡役所　西茨城郡笠間町

郡長（奏六等（上））　正八位牧野　正倫

書記

寺門　信守　（九等）　千葉　常文

眞壁郡書記　山本　近常

加藤　溫清　木村　隨直

兼眞壁郡書記　須藤廸之助

鈴木　隆厚

戸長

森　正路　（八等）　莊司　熊彦

鈴木　重嗣　（八等）　上野長三郎

杉野尾賴安　（八等）　加藤市次郎

安達金三郎　（九等）　海老澤知成

鷲畑　政雄　（九等）　磯部　吉保

佐々木正和　（九等）　秈山　隼太

青木　富喜

○那珂郡役所　那珂郡菅谷村

郡長（奏六等（上））　原田有德

書記

兼東茨城郡書記　柿岡　善壽

東茨城郡書記　生江澤好秋

川崎　胤睿

戸長

棚井　洗　（十等）　前橋　榮睿

船橋鎌次郎

片岡　鄉　（七等）　飯田　昧三

堀川　朝篤　（八等）　平野鼎一郎

菊池　直健　（八等）　黑澤　龜吉

大曾根　貞　（八等）　清水　尙

根本　強　（八等）　綿引　英

大貫　一　（八等）　竹内　猛

寺門　治平　（九等）　石川　信雄

福地　昇吉　（九等）　石川　貞介

安助　之允　（十等）　武石誠左衛門

藤咲英次郎　（十等）　古谷　三壽

鹿島　豐彥　（十等）　野上　政雄

岡崎善衛門　（十等）　閑宮勘兵衛

○久慈郡役所　久慈郡太田町

郡長（奏五等（中））　黑川春造

書記

加藤　木麵　（八等）　川又善太郎

兼多賀郡書記　本多　勝柄

早川　悠　（十等）　山中　幸敎

青木　勇雄　（十等）　細田　貞浩

多賀郡書記　野口　貞幹

櫻井　銀藏　（十等）　松本　錬藏

堀口孝一郎

戸長

小川　任　（七等）　大内　義行

○多賀郡役所　多賀郡高萩村

郡長（奏六等（中））　高橋諸隨

書記

古澤　重壽　（九等）　武藤　治道

久慈郡書記　本多　勝柄　（九等）

高橋　種成　（十等）　熊瀨川　素

兼久慈郡書記　野口　貞幹

飯田　彰

戸長

大津　彰　（七等）　大友　晟

石川　清見　（八等）　岡部　正

城戸　保　（八等）　大内　均

四丸佐太郎　（八等）　鈴木　秀輔

小泉哲太郎　（九等）　大津　纖藏

橋本　直道　（十等）　滑川　禮三

沼田　延　（九等）　大窪　專助

石井　忠幹　（十等）　忍山誼一郎

軍司

○眞壁郡役所　眞壁郡下館町

郡長（奏五等（上））　陸軍歩兵少尉從七位諏訪　棣

勳五等

書記

高橋　矩常　（八等）　飯島文次郎

野口祐八郎　（八等）　木村　吉久

勝田盛一郎　（八等）　長岡寬十郎

關半右衛門　（九等）

大和田良之丞　（九等）

飯田崇四郎　（九等）　大武　多喜

粟原右馬太郎　（九等）　中原敬一郎

增淵　徵　（十等）

海老澤武四郎　（十等）　西村九八郎　（十等）

松本忠右衛門　（十等）　堤　貞一郎　（十等）

奈良部忠吉　（十等）　小島宇十郎　（十等）

勝田　四郎

戸長

高橋　短思　（九等）　高田　正修

兼西茨城郡書記　木村　隨直

岡田　信盈　（十等）　川島　喜和

西茨城郡書記　須藤廸之助　（十等）

岡本　乘　（十等）　石川小四郎　（十等）

山下　政俊　（十等）　眞崎　秀正

○鹿島郡役所　鹿島郡鉾田村

郡長（奏五等（上））　正七位勳六等中川　忠純

書記

塙　同　（九等）　茅場　榮助

兼行方郡書記　窪谷國三郎

行方郡書記　久保田順之助

小沼　澄衛

戸長

大和田勝次郎　（八等）　大橋田見造

飯田崇四郎　（九等）　橫瀨甚衛

粟原右馬太郎　（九等）　小峰彌太郎

海老澤武四郎　（十等）　舟串五郎左衛門

松本忠右衛門　（十等）　丸木　貞信

奈良部忠吉　（十等）　石田潤之助

勝田　四郎

○行方郡役所　行方郡麻生村

郡長（奏六等（中））　福田　晉

書記

菅谷　敬讓　（九等）　長塚　重明

吉田　榮吉　（十等）　橫瀨　甚衛

兼鹿島郡書記　小沼　澄衛

鹿島郡書記　久保田順之助

永井　弓男　（十等）　奧村金之允

木名瀨芳太郎

戸長

永作　圭藏　（八等）　西谷清次右衛門

宮本寬太郎　（八等）

宮內又兵衛　（九等）

久保田泰助　（九等）

須田駒之丞　（九等）

小沼　四郎

○新治郡役所　新治郡土浦町

郡長（奏六等（上））　正七位加藤　敬賴

片岡次郎言　（十等）　小澤　孟

加倉井鷄松

戸長

中山所右衛門　（八等）　山形　介

武藤　正次　（八等）　柳川宗左衛門

清宮思次郎　（九等）　海老澤孝平

門井源左衛門　（九等）　歸織五郎兵衛

高安　佐七　（九等）　成毛　勇助

高橋　清庵　（九等）　田谷源左衛門

長谷川又一　（九等）　藤代助次郎

飯島　源吉　（十等）　谷田川助之丞

鹿窪　常造　（十等）　田崎武太郎

書記
伊藤　光德　八等　中川　忠藏　十等
兼筑波郡書記　鈴木　幸吉　九等
筑波郡書記　三田寺　任　九等
中野　晉　十等　神谷　近　十等
羽成　節男　十等　安藤　近次　八等
鈴木　信從　十等　石井　邦貞　九等

戶長
飯田謙之助　七等　萩原　篤司　十等
横手惣五郎　七等　尾木　積　十等
大久保縫太　七等　檜山　信可　十等
菊田彌五兵衛　八等　談治　十等
鈴木源之允　八等　矢口大次郎　十等
三輪　彦一　九等　中山小三郎　十等
小河原文三郎　九等　前野織右衛門　十等
矢口文四郎　九等　岡田　方正　十等
高橋　實正　九等　横田　政嗣　十等
高田矢太郎　九等　關本甚五兵衛　九等
風祭　利昌　九等　古渡彌惣治　九等
高橋　佐平　十等　古川　定助　十等
神田　道敎　十等　異家茂之助　十等
仁平仁右衛門　十等　石井　成一　十等
沼尻半兵衛　十等　大里　銀次　十等

○筑波郡役所　筑波郡谷田部町
郡長奏六等（下）　太田時敏
書記
渡邊　意仙　十等　今川　卓爾　九等
荒木貞次郎　十等　松井愛之助　十等

新治郡書記　入江保之助　八等
兼新治郡書記　鈴木　幸吉　八等
三田寺　任　九等

戶長
關　彌平太　七等　松田源左衛門　七等
秋葉宝之助　七等　飯泉斧一郎　八等
猪瀬宇一郎　八等　横關與左衛門　八等
山田　久吉　八等　猪瀬　嘉吉　八等
飯泉　義一　八等　爲我井彌七郎　八等
秋葉善兵衛　九等　永野三左衛門　九等
山口　好藏　九等　谷田部久右衛門　九等
松田　秀軒　十等　長田惠比二郎　十等
高塚啓二郎　十等　新井琢三郎　十等
武井　友諒　十等

○北相馬郡役所　北相馬郡取手驛
郡長奏六等（上）　正八位永田　盛信
書記
石井　喜明　九等　岡田德左衛門　九等
信太河内郡書記　原　正作　九等
園田兵之輔　十等　新橋　黒岩　術　十等
新橋　龜治　十等　兼信太河内郡書記　堀越　盛吉　十等
寺田　壹二　十等

戶長
染野　晉　七等　平尾　讓吉　七等
松崎　美純　八等　岩田　謙三　八等
野田　兵吉　九等　飯田　主作　九等
高橋清次郎　十等　瀨崎　勝七　十等

書記
内田彌一郎　九等　川崎　健幹　九等
鈴木　正路　九等　小島　誠吾　九等
兼西葛飾猿島郡書記　小原　信敏　十等
國府田雄四郎　十等　平塚喜右衛門　十等
西葛飾猿島郡書記　鈴木　鐸　十等
由本　正備　十等

戶長
關　彌平太　七等　松田源左衛門　七等
秋葉宝之助　七等　猪瀬宇一郎　八等
山田　久吉　八等　飯泉　義一　八等
秋葉善兵衛　九等　山口　好藏　九等
松田　秀軒　十等　高塚啓二郎　十等
武井　友諒　十等

○尋常師範學校　東茨城郡上市
兼屬文官普通試驗　松木直巳
文官普通試驗委員　越智　直
波多野貞之助

長塚　源造　十等　飯田半左衛門　十等
岡田末之助　十等　平澤宗左衛門　十等
河原崎支治郎　十等　野澤　藤庵　十等
木村謙次郎　十等　飯島　革　十等

校長（年八四〇）　河原田盛美　十等

助教諭
（月四五）　谷千代太郎　（月三五）　田口　賚
（月四〇）　境野昇次郎　（月二五）　龜井　善連
（月二八）　兼書記　增田　鍼藏　（月二五）
（月二五）　石川　重房　（月二五）　建部元一郎
書記
助教諭　增田　鍼藏　（月二〇）　篠原　節
（月四五）

○尋常中學校　東茨城郡上市
校長（月八五）　鈴木　重任　舍監　福井　直正
舍監　（月二〇）　關口　備正　（月一〇）　皆川　眞澂
教諭
（月三〇）
（月二五）
（月二〇）
訓導（月二五）
書記
舍監　（月二〇）
幹事
舍監
（月三〇）
（月二五）
（月二〇）
助教諭
（月三〇）
（月二五）
（月二〇）
（月五〇）
校長　渡瀨寅次郎　兼教諭文官普通試驗委員　渡瀨寅次郎
教諭　山田誠之介　（月五〇）　河村　九淵

戶長
中山　德造　十等　西田尖太郎　十等
小林　政敏　十等
信田　重藏　七等　飯田　勇平　八等
飯塚好三郎　八等　飯田新右衛門　八等
小平　矯　八等　小泉敬一郎　八等
飯泉万之助　九等　鈴木　諒　九等
塚崎傳右衛門　十等　川田　民造　十等
直井頴次郎　十等　佐々木定一郎　十等
谷貝喜一郎　十等　谷口忠兵衛　十等
渡邊　槇次郎　十等

○信太郡役所　信太郡江戸崎町
郡長奏等（下）　從七位小林　大次郎
書記
片岡　有恒　八等　大内　直　九等
豐島　邦昌　九等　鈴木　昌夫　六等
伊藤　篤丸　七等
兼北相馬郡書記　原　正作　八等
大場郁之助　八等
北相馬郡書記　堀越　盛吉　九等
高橋　常吉　十等
入江國五郎　十等

戶長
池田茂左衛門　八等　池田　撰　八等
增尾芳兵衛　八等　和田半左衛門　八等
小澤與惣左衛門　八等　高橋　要藏　九等
藤生　一郎　九等　中村　貫道　九等
岡田　耆三　九等　池延兵左衛門　九等
矢口小兵衛　九等　川村源右衛門　九等
千代倉千代曹　九等
伸川幸一郎　九等

書記
鈴木　幸輔　九等　小池祐三郎　十等
中村太兵衛　十等　宮本　治平　十等
寺崎　武一　十等　長峰　德彥　十等
竿代長左衛門　十等

○西葛飾猿島郡役所　猿島郡境町
郡長奏等（中）　從七位河田　景雄
書記
櫻木　正直　九等　南　佐重　九等
大川　錄郎　十等
結城岡田豐田郡書記　小原　信敏　十等
平井錫太郎　十等　岡野　清辰　十等
辻　保太郎　十等　牧野市太郎　十等
吉村　養正　十等
兼結城岡田豐田郡書記　鈴木　鐸　十等

○結城、岡田、豐田郡役所　豐田郡本宗道村
郡長奏等（下）　從七位尾崎　逸足
書記
大森　正治　六等　關根　龜藏　九等
倉持紀一郎　八等　齋藤　忠次　九等
栗原　儀平　八等　石塚房次郎　九等
麻生貫一郎　八等　蛯原伊十郎　九等
今井彌吉郎　九等　小森谷歌之助　九等
鷹見　銓吾　九等　長野泰一郎　九等
塚原　積藏　九等　眞中　作　九等
中山勘一郎　十等　館野又八郎　十等
藤田　忠藏　十等　今井彌太郎　十等
吉葉林次郎　十等　兒矢野壽三郎　十等
初見敬二郎　十等

○栃木縣

知事（奏任一等下）　従五位樺山資雄

書記官（奏任三等上）　第一部長 文官普通試験委員長 官報々告主任 従六位　川合鱗三

書記官（奏任四等上）　第二部長 会計主務 正七位　木間瀬柔三

○第一部

長　書記官 文官普通試験委員 官報々告主任 従六位　川合鱗三

屬　議事課長 文官普通試験委員　小山滿峻
文書課長 文官普通試験委員 官報々告主任　原近知
農商課長 文官普通試験委員　小峯新太郎
庶務課長兼會計課長　門田實堅
文官普通試験委員　田中政恒
大關善親
菅野文哉
高橋信太郎
小泉友
飯塚三樹三
田邊博愛
石塚純造
菊池財藏
水澤英益
井上重實
田口信成
戸田忠剛

○第二部

書記官 會計主務 正七位　木間瀬柔三

土木課長　山岸覬
兵事課長　中村眞金
庶務課長兼常置委員會書記　飯田正宣
北島榮壽
田邊初太郎
成澤季三
若木渡一厚
神谷清
齋藤寅吉
松本公
伊藤才助
宮崎卓爾
高甫
書記兼看守副長　山内種樹
岡谷菖次郎
岡田亮太
松元彦次郎
村山中三
本吉武雄
久我正通
書記兼看守副長　大木種樹
渡會幹貞
須永信夫
本多鍬吉
宮原徹助
山田尚義
書記　西川正順
北島榮壽
鵜見銀三郎
本吉武雄
久我正通
書記兼看守副長　大木種樹

學務課長兼常置補缺學校長 文官普通試験委員　飯田正宣

○收稅部

收稅長（奏任五等中）　従七位　武田直道

收稅屬　賦課長　高橋虎次郎
徵收課長　瓜田信一
徵稅貴課長　林金一郎
檢稅課長　田川重雄
齋村慶彌
小澤恒一郎
長谷川逸民
太田十一
青井雅造
小幡忠藏
溝口宗武
南條新次郎

書記兼看守副長　梅村寬逸
稻垣友太郎
佐藤計四郎
松尾恒輔
書記兼看守副長　梅村寬逸
梁原直而
竹內肇太
植田淳敏
兼屬　西川正順
兼屬看守副長　大木高甫
兼屬看守副長　山內種樹
兼屬看守副長　梅村寬逸
兼看守副長　三浦貢
兼看守副長　高橋勝太
醫部補兼看守副長　永島小三郎
看守副長　黑川磐
書記兼屬　大木高甫
書記兼屬　山內種樹
書記兼屬　梅村寬逸
書記　三浦貢
書記　高橋勝太
醫部補兼書記　永島小三郎
書記兼看守副長　梅村寬逸
古川信道
岡田順平
山岸富德
松澤吉正
石川重定
書記　荒川義興
後藤谷次郎
赤須富之助
鳥居克四郎
小林久太
千田武之助
安部井正藏
福地收藏
大塚正親
大國照正
西川正行
國島孟經

八等 河島仙五郎
八等 楠　愼一
八等 大部　潛藏
八等 窄　豐三郎
九等 澤田友三郎
九等 水野　常政
九等 入江久太郎
九等 岩間　正行
九等 關　茂一
九等 佐藤多利三郎
十等 加藤　忠夫
十等 松原平太郎
十等 友成　貞固
十等 稻葉喜太郎
十等 住山　正謙
十等 岡田鈇三郎
十等 小林　昌言
十等 竹村　載
十等 松崎　宗廣
十等 土井　直
十等 廣瀨　富雄
十等 奥山　定端
十等 大坪　功
十等 渡邊貞一郎
十等 石川　平吉
十等 東　猪一
十等 高柳藤九郎
十等 庄野　直幹
十等 立岩　慶吉
十等 御園生蓮吉
十等 湯澤　常吉
十等 五月女賢吉
十等 石川　殿吉
十等 服部七之助
十等 高山新次郎

齋藤　武
十等 山內　一郎
十等 菊池　元
十等 小倉鉾八郎
八等 外記吉三郎
九等 小野孝一郎
九等 荒木市太郎
二等 久保喜太郎
四等 石井　純孝
四等 上田勘之助
四等 松崎　有隣
七等 稻垣　禎吉
七等 岡田　駒吉
十等 和賀井　雄
十等 石川　敏三
十等 沼　竹雄
十等 河合　新庄虎之丞
十等 羅田樂太郎
十等 岩田　淑人
十等 桂　一郎
十等 富澤　適世
十等 關　忠三郎
十等 山中　志村　義夫
十等 松井　雅廣
十等 田部　守重
十等 本多　織衛
十等 菊池精一郎
十等 桑原　敬
十等 刑部章次郎
十等 糸永　省吾
十等 水野　鉦造
十等 森谷　幸多
十等 阿久津藤民

大貫　米造

○警察本部

警部長 奏五等(中)　川上親晴

第一課長 石崎　戒三
第二課長 大槻經之助
第三課長 磯貝　正道
小出　雅雄

警部補

第四等 警井　直英
巡查教習所教員 平野　晉 勤七等
第四等 勤七等 警部 第七等 警部補 十等 兼書記看守副長 永島小三郎
警部 五等 和泉　正藏
島山　常政
警部 七等 警部補 十等 上三川分署長 上村　隆儀
松元爲兵衛
上持　飛白
阿久津亮明

○栃木警察署

長 警部 下都賀郡栃木町 勤七等 大迫　政信
警部補 勤七等 小山分署長 岩井岩次郎
鳥山分署長 中森　茂八
那須郡太田原宿 警部 六等 澁川　末明
長 警部 七等 警部補 十等 黒羽分署長 松本　治行
芦野分署長 渡邊　直武
八重野知義

○宇都宮警察署

長 警部 七等 警部補 十等 警部補 十等 警部補 十

十等 坂巻金一郎 十等 山崎 章

戸長

六等 國部長十郎 七等 字津 三幸
七等 黒駒 清直 七等 村上 謙吉
八等 淺沼 久則 八等 星 次郎輔
八等 和氣傳一郎 八等 高橋小次郎
九等 阿見 眞作 九等 中山 玄曹
九等 渡邊直一郎 九等 黒田與五平
十等 小川源次郎 十等 村上 義郎
十等 三上 鉄男

○那須郡役所 那須郡太田原宿

郡長奏大夢(中) 正八位安藤小次郎

書記

八等 安藤 伊平 八等 渡部 渡
八等 鮎瀬善太郎 九等 瀧田 秀雄
九等 益子 元 十等 相馬 親元
十等 松本 正慶 十等 阿久津倚齋
八等 秋庭 盈平 八等 藪 惣之助
十等 結城 四郎 十等 齋藤 英林
八等 酒匂 景秋 十等 關屋 貞
十等 桑山 政治 五等 神田 芳元
九等 平野誠一郎 八等 益子 健吉
九等 金田豊米

戸長

六等 曾生芳次郎 六等 大金 薫
六等 戸村 謙橋 六等 齋藤 武助
七等 鹽谷 望 七等 中村 協
七等 小山 忠錄 七等 加藤 義一
七等 大鹽 清曠 七等 篠田保太郎
七等 若林 哲衛 七等 阿久津武武
八等 沼 廉平 八等 齋藤 松壽
八等 秋庭 盈平 八等 沼井彌太郎
八等 結城 四郎 八等 神田 貞

○足利郡役所 足利郡足利町

郡長奏大夢(上) 正八位樺山 喜平次

書記

八等 青木清次郎 八等 青木 時泰
九等 國島 孟貢 十等 山本文一郎
十等 鈴木豐太郎 十等 服部 信德
十等 片山 巖 十等 大熊 術二

戸長

四等 相場李左衛門 五等 丸山 治平
五等 渡邊 忍 七等 初谷佐四郎
六等 下山 安譯 七等 石川 豐作

○安蘇郡役所 安蘇郡佐野町

郡長奏大夢(下) 正七位那須 均

書記

八等 人見 久平 十等 小島 廣八
十等 森 與平 十等 佐藤菊次郎
八等 相馬久平太

八等 鈴木 八郎 九等 叡山 好文
十等 志村金太郎 十等 田中 道養
十等 關根鑒次郎 十等 中村 得松
七等 矢島 國治 七等 荒井清一郎
十等 手塚 始 十等 片岡 新

戸長

六等 中野貫次郎 六等 寺内 清治
六等 川俣 久平 六等 岡田 孝吉
七等 清水多一郎 七等 石井 正平
七等 須藤新三郎 七等 板橋 六郎
八等 田島 茂平 八等 影澤雄七郎

○尋常師範學校 河内郡宇都宮

兼圖學務課長 飯田正宣

校長(年六〇〇)

教諭

多和田豐吉(月四五) 大村 芳樹
兼尋常中學校教諭 三和慎之助
兼尋常中學校教諭 浦井福三郎
兼教諭 柏倉 一德

助教諭(月二〇)

幹事(月三〇)

舍監

(月一五) 兼助教諭(月七) 小林清次郎
(月一五) 宮本 逢夫

訓導(月二〇)

兼助教諭 高城與五郎

書記

(月一七) 青木 令作 (月一五) 野口福三郎

教諭試補

(月三〇) 赤井 雄 (月三〇) 山田 兵吉

○尋常中學校 河内郡宇都宮

校長(月八〇)

兼教諭 梅本順三郎

教諭

(月三五) 尋常師範學校教諭 三和慎之助
(月三〇) 木村 寔

助教諭

(月二五) 高橋 金藏 (月二五) 岡田 起作

岡本夏太郎 七等
大谷 宗七 八等
增田榮一郎 八等
大澤他太郎 八等

左手佐重郎
島田次郎次
相馬 富八

兼書記 山本 政厚
(月二〇) 臺常師範學校助教諭 浦井福次郎
(月一七) 篠崎 ス、 (月一五) 伊東 イネ

書記

(月一七) 志賀 佐治 (月一二) 井坂 豐俊
(月一二) 馬場熊四郎

教諭試補(月三〇) 渡邊 義郎

助教諭試補(月二〇) 奥平 清規

○宇都宮病院 河内郡宇都宮

兼醫員 中山專太郎
院長(月一三〇)
副院長(月四〇) 兼醫員 小泉德之助

醫員

(月二〇) 兼醫員 監獄醫員 原 溫恭
(月一八) 兼醫員 神野勇三郎
兼醫員 雪吹 周造
(月一二) 兼醫員 本間竹太郎

藥劑局長心得(月二〇) 片岡 脩郎

藥劑員(月六) 春木 他作

監事 關須永 信夫

書記(月八) 綱島 彌平

○宇都宮驛徽院 河内郡宇都宮

宇都宮病院醫員 中山專太郎
院長(月一三〇)

醫員

宇都宮病院副院長 小泉德之助
宇都宮病院醫員 原 溫恭
宇都宮病院醫員 神野勇三郎
宇都宮病院醫員 雪吹 周造
宇都宮病院醫員 本間竹太郎

書記(月一〇) 鳥居 浩造

○栃木病院

副院長(月四五) 淺野虎三郎

醫員

(月三〇) 川崎 敏 (月二〇) 眞先秀太郎
(月一五) 絹川久馬太郎 (月一七、五) 太田 鉄治

藥劑員(月八) 上野 豐 (月七) 富田 敬藏

幹事

下部賀寒川郡書記 坂口 汎愛
下都賀寒川郡書記 服部 甲藏
石谷 清纘

書記(月七)

○奈良縣

知事 勅二等(下) 從三位勳二等子爵 稅所篤

書記官 奏二等(下) 第一部長 官報々告主任文官普通試驗委員長 平山靖彦 正六位

書記官 奏二等(上) 第二部長 會計主務 大塚慊三郎 正七位

屬 大等 書記官官報々告主任文官普通試驗委員長 平山靖彦 正六位

○第一部

議事課長心得 一樋作兵衛 七等
庶務課長心得官報々告主任文官普通試驗委員 日比豪 五等
農商務課長 李田登太 八等
官報々告主任 甘露寺永定 八等
蕃 遠藤弘毅 八等
松崎龍 八等
堀江章一 八等
辰巳和十郎 八等
伊藤綱紀 八等
西師意 九等
服部五平 八等
藤田德夫 八等
西川兒玉 八等
小長谷内藏三 九等
一色文縱 九等

○第二部

書記官 會計主務 大塚慊三郎 正七位

屬 三等 土木課長 白井倫直 五等
兵事課長心得 今岡隣 五等
學務課長心得 畠山好敏 七等
衛生課長心得 思田壽夫 七等
監獄課長副典獄 宮地貳一 七等
會計課長 西山嘉峙 五等
樋口清兵衛 七等
高木本固 七等
九猪圓次郎 八等
野淵龍潛 八等
鹿野字三郎 九等
雲下兼行 九等
田島道枝 十等
吉澤芳廣 十等
山中道政 十等
柴崎久則 十等
監獄課長 小池駿藏 五等
普通試驗委員 岡本友三郎 七等
高田稔 七等
河合定次郎 八等
蟹本德生 八等
鮫島相宜 九等
田中半造 九等
小野九吉 大等
齋藤倉次郎 大等
植月董明 七等
西田英太郎 八等
會計課長 支官普通試驗委員 小林駿藏 五等
監獄課長 支官普通試驗委員 宮地貳一 七等
兼看守副長 森元祐 八等
兼看守副長 高屋常三郎 八等

○第三部

日置成章 九等 鹽見利二 十等
木下準介 十等

書記官 會計主務 大塚慊三郎 正七位

屬 三等 書記官 森元祐 八等
書記 大寺辰生 八等
書記 粟生九郎 九等
書記 西住六 九等
書記 樋口萬藏 九等
書記 田中喜三郎 十等
書記 高屋常三郎 十等
書記 粟生九郎 十等
書記 西住六 十等
書記 田中伊右衛門 十等
兼看守副長 大寺辰生 八等
兼看守副長 粟生九郎 八等
兼看守副長 佐藤信元 九等
兼看守副長 樋口萬藏 九等
兼看守副長 西住六 九等
兼看守副長 田中喜三郎 十等
兼看守副長 米津右之吉 十等
兼看守副長 田中伊右衛門 十等

看守副長

書記 森元祐
書記 大寺辰生
書記 樋口萬藏
書記 田中喜三郎

○收稅部

收稅長 奏五等(中)

收稅屬

磯貝信行

賦稅課長兼檢稅課長 高本承孝 三等
支官普通試驗委員 內藤佳一郎 三等
徵收課長兼徵稅費課長 熊野御堂眞 三等
三木百太郎 大等
篠原則伴 大等
後藤彥七 八等
三村仁志 八等
野坂轍 九等
杏百太郎 九等
中島源之助 九等
瓜生卓彌 九等
藤井良八 十等(上)
林忠三郎 十等(上)
辰巳和十郎 大等
加藤精一 八等
木崎愷道 八等
岩城種次郎 九等
賀集輝吉 九等
矢野實厚 九等
田中立二 九等
加藤知義 九等
磐田榮 九等

青柳　正二　十等（上）
渡邊武二郎　十等（上）
伊庭恒太郎　十等（上）
石黒孝次郎　十等（上）
森山嘉之助　十等（上）
丸　恂　十等（上）
増田藤次郎　十等（上）
奥村　英清　十等（下）
虎田伊之吉　十等（下）
山岡兵太郎　十等（下）
高山　淳　十等（下）
帶岡　唯一　十等（下）
北村　元藏　十等（下）
宮川　市之　十等（下）
清水　清藏　十等（下）
江川　兼良　十等（下）
小幡　權三　九等
中田　正秀　十等
村井　龜吉　十等
藤田　藤太　十等
中島　深造　十等
西垣慶之丞　十等
瀬川　本國　九等
水野　茂衛　九等
藤田　調平　十等
原　教義　十等
小倉　源藏　十等
三本　文二　十等
關根　親連　十等
藤永勝次郎　十等
高橋　克明　十等
田上熊十郎　十等
岡田　榮吉　十等

○警察本部

警部長　奏五等（中）　田中貴道

警部

警務課長文官普通試驗委員　小林　正敏
保安課長　鬱原寅之助
主計課長　長山　知賢
西野　忠經　四等
久保木小太郎　五等

警部補

松本　義一　八等
齋藤　義三　十等
濵口半兵衛　十等

○奈良警察署　添上郡奈良角振町

警部補

柳生分署長　山崎　評太　九等

針ヶ別所分署長　野村小三郎　九等
樣本分署長　山中辰之助　十等
西塘定次郎　十等

○郡山警察署　添下郡郡山柳町五丁目

警部

警部　島山　國憲　九等

警部補

龍田分署長　安藤　水揖　十等
中村分署長　中村　平藏　十等
三上　英孝　十等

○下市警察署　吉野郡下市村

警部補

長　警部　武田　保輔　五等

○萩原警察署　宇陀郡萩原村

警部補

松山分署長　中村　武吉　十等
棚橋　寅吉　十等

長尾分署長　宇野　沙　十等
高田分署長　上村直三郎　十等

○御所警察署　葛上郡御所村

長　警部　池田　典齋　九等

警部補

日置　好治　九等
新町分署長　竹田　富楠　九等
道古　友吉　十等

○五條警察署　宇智郡五條村

長　警部　河合　澄治　七等

戸長

井頑　光學　七等
大河原則忠　八等
樋井　景房　八等
森　關吾　八等
有山　清吉　八等
橋井善二郎　七等
青田吉三郎　八等
川村　一中　八等
森村米三郎　八等
中森喜次郎　八等

○添上、添下、山邊廣瀨平群郡役所　添上郡奈良登大路町

郡長　奏五等（下）　平田　好

書記

近藤　勝清　八等
飯野　富　九等
矢部　好禮　九等
關原　勇次　十等
高橋　長定　十等
陶山郁二郎　十等
鹿野宇三郎　九等
島瀨　省三　九等
三輪俊之助　九等
樋見　節　十等
西庄　久和　十等

○式上、式下、宇陀、十市郡役所　式上郡三輪村

郡長　奏六等（上）　正八位瀧口　歸一

書記

辻　市三郎　八等
中川吉三郎　八等
松本重太郎　八等
本間　東治　八等
飯田　吉平　九等
樞本　甚内　九等
山中孫三郎　九等
島田　實興　九等
小牧　知之　九等
浦久保宇三郎　九等
中井男五郎　九等
中西小七郎　九等
堀江　元長　九等
三村城太郎　九等
藤本得多郎　九等
楠田　繁雄　九等
乾　賢治　九等
笠井　正富　九等
大西源太郎　九等
太田　延雄　十等
上岡　文作　十等
堀山　貞　十等
岡村纖治郎　十等
村戸　賢德　十等
川浪　幾吉　十等
辻村桂次郎　十等
出口又四郎　十等
桐山　眞平　十等
塚　傳五郎　十等
菅尾　喜一　十等
村上兼太郎　八等
梅島　鼎　九等
中北傳三郎　九等
植田　宇一　九等
紹田支次郎　七等
櫻井　讓　八等
瀧川　長平　八等
藤井加之松　八等
福田　長知　八等
西川　佐朗　九等
熊木　熊三　九等
井上　鋼藏　九等
平井彌三郎　九等
植野　勘平　九等
岡島勘三郎　九等
平岡　喜三　九等
松本源羽知　九等
奥上　源吉　九等
清水小太郎　九等
田中　小平　九等
森村米次郎　九等
田村思次郎　九等
瀧清　穎三　十等
大河原可則　十等
岡野思太郎　十等
澤田義太郎　十等
西谷喜七郎　十等
遠山　則清　十等

○高市、葛下、忍海郡役所　葛上郡御所町

郡長　奏五等（中）　從七位田部　密

書記

美濃部義雄　八等
前川　穡治　九等
青木　勝政　十等
岩村　章三　十等
細野　繁明　八等
中島　義一　九等
西岡　康　十等
藤田芳太郎　十等
中野新七郎　八等
村井　勝次　九等
井上　貫平　九等
木村　直業　九等
櫻井　靜衛　九等
渡邊　愼　七等
的場彌三郎　八等
岡西勝三郎　八等
松田　文三　九等
谷本慶次郎　九等
恒岡　賢濟　九等
牧野　仲三　九等
吉川　彦平　九等
平井楢次郎　九等
河井　宗親　九等
西岡　直義　九等
山邊　文三　九等
鴻池　源七　九等
子守　嘉七　九等
梶村　昇一　九等
水原　忠七　九等
吉川　巖　十等
元橋　傳吉　十等
櫻井　知則　九等
福西　周　九等
中尾　喜平　九等
廊坊　勇　九等
植野清市郎　九等
北村　清藏　九等
矢追善四郎　九等
山口　金作　九等
原　方義　九等
松田彌五郎　九等
高瀨　元三　九等
岡林彌三郎　九等
脇本傳治郎　九等
籾川　平治　九等
西崎長九郎　九等
市川　重藏　九等
谷　唯八　十等
安田　宗平　十等
高岡新一郎　十等

○宇智吉野郡役所　宇智郡五條村

郡長　奏六等（上）　正八位玉置　高良

書記

高麗　重英　五等
市川　賢道　八等
村島　忠一　八等
西島伊一郎　八等
吉川　靜雄　九等
北村　敬治　九等
村島兵治郎　九等
民谷吉次郎　九等
増田市三郎　九等
木村　治平　九等
重山　邦嘉　九等
辻本　敬親　九等
松村　新吾　九等
吉村楢三郎　九等
牧浦　治平　九等
高崎巳之吉　十等
柴田喜一郎　十等
井村清治郎　十等
中島源七郎　十等
長澤　義秀　十等
森　利七　十等
赤塚　貞藏　十等
戸長
賢在　五等
闕本　末吉定次郎　八等
中島善十郎　八等
辰巳　延正　八等
島田　忠多　八等
吉田三十郎　八等
岡橋　次一　八等
森本　靜司　八等
平井　利作　八等
田中德太郎　八等
上田　喜市　八等
安井吉太郎　八等
中澤清太郎　八等
牧浦小十郎　八等
竹村　庄六　八等
松村　彌吉　八等
遠山　景政　八等
竹村信次郎　八等
村井善一郎　八等
吉田　久一　八等
高松　正村　八等
藤田平五郎　八等
西村　皓平　八等
吉井　榮治　九等
梅本　光誠　十等
野崎　留若　十等
中西　孝則　十等
福井　藤吉　十等
上杉　直溫　八等
松實　漏器　九等
乾　宣恕　十等
南　芳太郎　十等
千葉　義親　十等
大込　正脩　十等

戸長
七等 保田藤八郎
九等 田淵種一
九等 吉田力藏
九等 大畠寧接
九等 奥田守亮
九等 岩井友治郎
九等 梅本正一
十等 田中政吉
十等 平井吉郎司
十等 中井東
十等 泉井弘
十等 千葉林藏
十等 大方吉太郎
十等 中村一績
十等 上平純三郎
十等 水本安吉
十等 福神萬平
十等 與能文七
十等 林孫十郎
十等 池田米藏
十等 米田六太郎
十等 今田芳造
十等 岡田豐藏
十等 田尻常次郎
十等 山本平三郎
十等 泉楳吉
平山忠八郎
岡松昇司
堀重信
笹内朝光
水口傳一郎
岩本新三郎
藤岡長二郎
島村正景
山縣政三
梅山義弘
辻田藤四郎
中田孝三
風川宣賢
久保成吉
松下直七
森田平治
田中義三郎
長澤鯉游吾
澤井清太郎
前坊常磐
津越忠次郎
吉井平藏
福西松次郎
阪本安藏
喜多久兵衞
瀨崎織十郎

○郡山尋常中學校
校長（月三〇） 支官普通試驗委員 金子 兩平
教諭（月七〇） 支官普通試驗委員 木村竹次郎
（月三〇） 後藤 戀

助教諭
（月二五） 南條 窪吉
（月一七） 岩村 六朔
（月一五） 川本 知行
（月一四） 近藤 高晴
川村眞次郎
本間 虎一
井出猪之助
南部 太郎
高木 展爲
兼書記 松永 孫三
助教諭 松永 孫三
玉置保三郎

○吉野尋常中學校
校長（月四〇）
教諭（月三五）
助教諭
（月一七）
（月一五）
書記
（月一五）
（月八）
（月一四）
（月一五）
（月一四）
（月一二）
（月一〇）
（月一〇）
（月一〇

第二課長 後藤 義 五等
第三課長 文官普通試驗委員 建部 英一 四等
第四課長 文官普通試驗委員 後藤喜代治 一等
川島準次郎 五等
文官普通試驗委員 藤谷本三郎 六等
吉川新太郎 六等
田中好謙 七等
平山季八 七等
小林謙一郎 七等
川本勇吉 八等
渡口瀨平 八等
上村湊分 八等
瀧川安光 八等
大澤保之 九等
村瀨賢三郎 八等
松尾龜太郎 八等
黑井政之丞 八等
米澤光之進 八等
津田武之助 八等
鈴木章貞 九等
田中甲藏 九等
角田忠誠 九等
森永周三郎 九等
奧田定次郎 九等
三浦源之助 九等
前田義一 九等
印東胤 九等
河村直 九等
岡田寬一 九等
中村幸吉 九等
奧田八郎 九等
久我博次 九等
川合清民 九等
高田宮吾 九等
樋口尚政 九等
稻垣猪之助 九等
杉村武吉 九等
高橋廉一 九等
松村勝正 九等
野村高知 九等
高木彥次郎 九等
玉十青木千吉 九等
宇都宮秀雄 九等
森峰太郎 九等
若原鎌房男 九等
村山直一 九等
鍬田弘德 九等
鈴木彌三 九等
林輪豐次郎 九等
大西修輔 九等
新家德次郎 九等
佐藤辨之助 九等
岩田敬一 九等
松谷友次郎 九等
今井貞次郎 九等
岸田英暉 九等
沼田直智 九等
小島猪之助 九等
丸林勝三郎 九等
相川三之助 九等
伊藤桑太郎 九等
堤信太郎 九等
柴田齋治 九等
渡邊內藏吉 九等
時原忠太郎 九等
前田二郎 九等
平松友次郎 十等(上)
國分重庵 十等(上)
伊佐治部 十等(上)
小島晉 十等(上)
國保四十逸 十等(上)
中島甚八 十等(下)
渡邊內藏吉 十等(下)
時原忠太郎 十等(下)
堤信 十等(下)
伊藤桑太郎 十等(下)
相川三之助 十等(下)
中村英藏 十等(下)
乾房吉 十等(下)
北條豐太郎 十等(下)
三林達太郎 十等(下)
前田二郎 十等(下)
瀨本嘉一郎 十等(下)
池永駒太郎 十等(下)
小野寺新次郎 十等(下)
原知十 十等(下)
澤內秀松 十等(下)
森田敬郎 十等(下)
吉田謙介 十等(下)
駒田岩三郎 十等(下)
榎津龜四郎 十等(下)
藤森良寬 十等(下)
奧田昌之助 十等(下)
長瀨次郎 十等(下)
山本佐吉 十等(下)
村上與 十等(下)
大藪龜之輔 十等(下)
中井清太郎 十等(下)
仲森宣三 十等(下)
坂元晉六 十等(下)

○警察本部

文官普通試驗委員（中） 正七位 **門岡千別**

警部長 奏任四等（中）

警部

一等 第一課長兼津警察署長 文官普通試驗委員 八尾信夫
二等 第二課長 文官普通試驗委員 石井義忱
第三課長 山森德三郎
宮本專一郎
內田久太郎
三等 岩崎嘉熊 第五等
石井茂之進 十等

警部補

一等 一身田分署長 堤朝太郎
今西恒之進
大村福五郎
二等 渡邊半藏
奧野宗一
三等 倉岡勝彥 十等
七日市分署長 川面國吉
矢口金藏
四等 津警察署 安濃郡津大門町
警部一等 警察本部 八尾信夫
第一課長
警部 一志郡久居東鷹跡町
警部二等 渡邊半藏
奧野宗一
警部補 飯高郡松阪中町
警部四等 原田誠藏
警部補 河曲郡神戶新町
警部四等 久山吉貫
警部補 池龜一郎
警部補 坂元晉六
警部補 三重郡四日市北町
警部三等 川田茂通
野村甚平
警部補 杉立利勝 十等
警部補 鈴鹿郡關中町
警部五等 柴田是浮氣芳吉
警部補 九等
警部補 朝太郎
警部補 牛尾孝

○四日市警察署

○南大社警察署

長

○相可警察署

長 多氣郡相可村
警部七等 牛尾孝

警部補 十等 吉村辨次郎

○山田警察署

長 度會郡山田岡本町
警部三等 伊藤主一

警部補

神前分署長 大泉菊雄
梅村吉次郎 十等
奧山永太郎
池上辰雄

○上野警察署

長 阿拜郡上野丸ノ內
警部二等 堀萬興

警部補

中村要瀾
平田分署長 佐川孜
蒲原亘吉

○名張警察署

長 名張郡名張
警部四等 玉置仙瀾

警部補 十等

阿保分署長 岸成記

○鳥羽警察署

長 答志郡鳥羽
警部七等 西塚宗吾

警部補 十等

波切分署長 高橋武治

○尾鷲警察署

長 北牟婁郡尾鷲中井浦
警部四等 宮原貞亮

○木本警察署

長 南牟婁郡木本浦
警部七等 高橋俊益
山內猶之助

警部補 十等

○桑名郡役所

桑名郡桑名京町
郡長 奏大等（上） 正八位 山本如水

書記

前川莊太郎 九等
廣田則孝 十等
松岡喜胤 十等

戶長

若月閑吾 八等
橫野享平 八等
木村重威 八等
江上純吉 九等
藤崎猶之右衛門 九等
小阪義七郎 九等
岡直武 十等
堀尾宗三郎 十等
白木唯四郎 十等
西田平吉 十等
小川卯藏 十等
白木文三郎 十等
大橋審義 十等

○員辨郡役所

員辨郡釜原村
郡長 奏大等（上） 鈴木隆

書記

福井清生 九等 從八位
清水成美 十等
新井賴暉 十等

戶長

中川肇 八等
門脇任賢 八等
須藤講藏 八等
中島恒太郎 九等
並川涼 九等
和田邦吉 十等
藤田淳祐 十等
星野兼三郎 十等
緣尾勝爾 八等
伊藤常七 九等
市川景房 九等
笹川金兵衛 九等
東間順三 八等
宮田部太郎 九等
伊藤正路 九等
白木彌金治 十等
須藤義正 十等
租山助三郎 十等
小川榮三郎 六等
片桐源八 十等
都筑敦厚 十等
岡田音五郎 十等
森本玄瑛 十等
松岡久賴 十等
野本順一 十等
中津原周二郎 十等
藤田萃 十等
松原範弘 七等
藤井半助 七等
大塚純一 七等
瀧澤清直 七等

○三重朝明郡役所

三重郡四日市北町
郡長 奏五等（中） 從七位 **酒井禮一**

書記

山本兒熊 九等
須川藤太郎 九等
金子宗義 十等
品川直方 十等
毛利吉次郎 十等
野村銀次郎 八等
木村直好 八等
金谷綱二 八等
乘松豐信 八等

戶長

堀木忠貫 七等
豐田三郎 七等
河村高美 七等
後藤圓太郎 七等
下田享三 七等
石樽左支司 八等
村山松莊 八等
伊藤傳十郎 八等
富田光太郎 九等
西脇澤右衛門 九等
八鳥治喜造 十等
山本德三郎 十等
堀勘兵衛 十等
佐藤正治郎 十等
廣田佐一郎 十等
須藤信吉 十等
吉村增之丞 七等
高田顯允 七等
丹羽誠一郎 七等
石川涉 七等
字佐美衛 七等
味岡銀平 八等
伊藤傳八郎 八等
豐田久平 八等
島豐太郎 九等
橫山半平 九等
種瀨仁平治 九等
館小十郎 十等
奧村勝司 十等
中島五平 十等
岩田甚造 十等
宮崎以德 十等

○鈴鹿郡役所

鈴鹿郡龜山西之丸
郡長 奏大等（上） 從六位 浦田長民

書記
柏木　雄　九等
岩城　確　十等
安永　良政　十等

戸長
山本　耕石　七等
獅原　一善　七等
飯田　宗純　七等
井關源八郎　八等
前田　平　九等
伊藤彌九郎　十等
丹羽太一郎　十等
阪　直次郎　十等
荒木　一敬　十等
丹羽延治郎　十等
秋山　勝知　八等
藤牧　直　九等
三田　靜止　十等
大久保二郎　七等
富尾　轍二　七等
橘　敏三　八等
小河市五郎　八等
池田傳治郎　九等
佐藤　健三　九等
中田　傳内　九等
前田平十郎　九等
藤田櫻四郎　九等

○奄藝郡役所　奄藝郡白子村

書記
山田　光壽　八等
米良　亮三　八等
駒田岩次郎　十等
芦刈新太郎　十等
西山　綉一　八等
水原平三郎　八等
杉崎　正慶　十等
能勢　齊　十等

戸長
奥村　要藏　八等
伊藤文四郎　八等
藤井　新吾　八等
梶川　升　八等
伊藤宗九郎　九等
藤枝英三郎　九等
野原　村外　九等
奥山勝三郎　十等
落合石之助　十等
柴田　安行　八等
水谷五郎左衛門　八等
谷口惣一郎　九等
森田　橘造　九等
小川甚五郎　九等
渡邊　綱忠　九等
高橋　常吉　九等
清水精一郎　十等

○一志郡役所　一志郡久居本町　從七位松岡　利弼

郡長　奏五等（下）

書記
江崎貫一郎　八等
谷田　尚志　九等
丹羽　省藏　十等
山本達次郎　十等
清水　昌連　八等
金子　一三　九等
高瀨　勘　十等
岡本　權内　十等

戸長
前川　宗平　九等
柳生　勇磨　九等
岩脇　貞助　九等
渡邊　操　九等
重升　九等
万吉　義質　九等
力石　藤堂八座　九等
思田　靜五　九等
宮田　一雄　九等
笹井榮五郎　九等
池田　忠　九等
堀山　巖　十等
川田　修三　十等
印南邦太郎　十等
中西　梅松　十等
田中貞三郎　十等
畑　孝平　十等
川合　平内　十等
池村　中　十等
山田　彌平　十等
德屋　史矢　十等
杉本　艮助　十等
平野泰三郎　十等
沼田　範之　十等
高塚善之助　十等
飯田清右衛門　十等
堀川　九郎　十等
十森李次郎　十等
藤田政五郎　十等
西川　隆思　十等

○安濃郡役所　安濃郡津西町

書記
太田　吉迪　八等
長　英生　十等
和田丈太郎　十等
岡　義之助　十等
渡邊瀧右衛門　十等
小野　鐵男　十等

戸長
黑川佐太郎　八等
黑川榮三郎　八等
若林藤右衛門　八等
古賀　佐藏　九等
若林　源内　九等
服部　保善　九等
田中　馨一　十等
永合勝次郎　十等
藤谷　茂　十等
富增藤右衛門　十等
野田　正風　十等
野田藤太郎　十等
塚澤佐十郎　九等
落合愼五左衛門　九等
高橋省吾郎　九等
榮井九八郎　九等
清水　義久　九等
增地六三郎　九等

○飯高郡役所　飯高郡松坂魚町

郡長　奏六等（上）　兼多氣郡長　土居　光華

書記
馬淵　益謙　八等
七里　政衡　十等
安武　十時　十等
上野　貞利　十等
常保義之助　十等
芳賀傳之丞　十等
上田　實　十等
藤林　方之　十等
林多賀次郎　十等
奥田　格　十等
永井精二郎　十等

戸長
大平　孝則　八等
龜井宗十郎　九等
小泉周五郎　九等
柴山新之助　九等
宮本覺兵衛　九等
坂内　又藏　九等
澁谷友次郎　十等
澤村幸三郎　十等
民谷豐三郎　十等
見間　正宣　十等
雲井　覺雄　十等
岡村　瀨助　十等
加藤　正謙　八等
川島　慥　九等
龜井　德藏　九等
中尾實之助　九等
下倉　溜平　十等
中川　清作　十等
高橋四郎右衛門　十等
川合六三郎　十等
岡田　保尚　十等
永井　一三　十等
鎌田傳右衛門　十等
中野　義則　十等

○多氣郡役所　多氣郡相可村

郡長　奏六等（上）　飯高飯野郡長　土居　光華

書記
永島　雪江　九等
山口弓之助　九等
野田善三郎　十等
中村文三郎　十等
闇宮齋二郎　九等
高木　一道　十等
瀧谷虎之助　十等
中野益太郎　十等

戸長
芳野勝次郎　九等
小林猛次郎　九等
堤　理平　十等
齋田權右衛門　十等
中瀨治兵衛　十等
吉村悅二郎　十等
田付彦五郎　十等
新治　十等
土屋源一郎　九等
西谷久兵衛　九等
喜多助藏　十等
久田勘三郎　十等
村上林藏　十等
別府　正則　十等
加藤　義人　十等
河野　七郎　十等

○度會郡役所　度會郡山田岩淵町

郡長　奏五等（上）　滿岡　勇之助

書記
山内　俊德　九等
朝倉覺一郎　十等
辻　勢三郎　十等
村井與四郎　十等
奥田民之丞　十等
乙部八二郎　九等
岡本　事　十等
榎倉　石根　十等
佐藤　政溫　十等

戸長
小林　文助　八等
古川新二郎　八等
岡松　莞作　八等
莊司　守　八等
山口　晉藏　八等
芝山笑兵衛　八等
德田　俊光　八等
馬瀨　一翁　八等
米山十二郎　九等
池村　萍二　八等
中森　重平　八等
堀井　亦三　八等
繩手　才吉　八等
大森守之助　八等
森岡兵一郎　八等
小林八十八　八等
大倉　清七　八等
加藤長之助　九等

○阿拜郡役所　阿拜郡上野四ノ丸

兼名張伊賀郡長　從七位　山縣　昌雄

書記
奥村興一郎　九等
川口權四郎　九等
喜多井思平　九等
阿川信太郎　九等
小倉　芳輔　九等
三木耕三郎　十等
松田勝三郎　十等
山本精一　十等
柳生昌次郎　十等
大越正英　十等
井村寿次郎　十等
阪本　慶藏　十等
田中佐一郎　九等
齋藤正夫　九等
守屋武太郎　九等
河口幸松　九等
松本半五郎　九等
中西篤三郎　九等
奥本雄一郎　九等
矢田精一郎　九等
内海長秀　九等
乙部兵五郎　九等
鷹羽英男　九等
吉澤重郎　九等

戸長
小森顯次郎　九等
野村甲子郎　九等
岡田齋治郎　九等
中村鹿次郎　九等
前川九兵衛　九等
西尾半左衛門　九等
谷口一郎　九等
服部平治　九等
上島新次郎　九等
田中利三郎　九等
澤田久次郎　九等
廣岡支三郎　九等
木津善兵衛　九等
吉岡　館吉　七等
澤　重次郎　九等
高島多兵衛　九等

○名張伊賀郡役所　名張郡名張

郡長　奏五等（上）　阿拜山田郡長　從七位　山縣　昌雄

書記
功力　忍　九等
稻垣　茂郎　九等
富川　雅綱　十等
菊山萬次郎　十等

戸長
服部保太郎　九等
松岡幸右衛門　九等
永瀨　圓治　九等
加藤良之助　九等
岩本伊右衛門　九等
大久保壯五郎　十等
石田半三郎　十等
藤永忠三郎　十等
市川　悅造　十等
神田　捨郎　九等
吉澤鹿次郎　九等
岡　從橋　九等
井野　政雄　九等
菊永岸次郎　九等
勝島政次郎　九等
蘆地儀兵衛　九等
森　憲　九等
井上　忠平　十等
島岡　利憲　十等
若山　鶴郎　十等

○答志郡役所　答志郡鳥羽

正八位町井　治

書記
北村　六三　十等
中西　常光　十等
鈴木　安輔　十等
渡邊　誼　十等
江原　信彥　十等
宮野猪三郎　七等
篠田　俊藏　七等
新井　雄鳥　七等
桑原　常藏　七等

戸長
二宮　優　七等
中山市太郎　七等
小川　義助　七等
爲田　夏生　九等
島田　義近　九等
松本文十郎　七等
北山　鷺藏　七等
古屋　新介　七等
丸井兵五郎　九等
森本佐左衛門　九等

九等 小川 久基
九等 田中 彌八
十等 中村 秀吉
十等 山本 豐藏
十等 福岡 甚八
十等 郡書記江原 信彦

○北牟婁郡役所 北牟婁郡尾鷲南浦

郡長奏六等（年八〇〇） 正八位 下村 御鍬

書記
九等 中野亮太郎
九等 蓮井 清純
十等 蒔田秀三郎
十等 馬場 佳章

戸長
七等 秋元 貞友
八等 世古寅之助
九等 田崎傳之丞
九等 小池 儀助
九等 田中 莊平

○南牟婁郡役所 南牟婁郡木本浦

郡長奏六等（年八〇〇） 正八位 新谷 貞信

書記
八等 福喜多 繁
九等 大澤 信
十等 上田 直見
十等 大谷 道德

戸長
八等 九鬼城之助
八等 池田忠寬
九等 仲 喜兵衛
九等 山本 芳助
九等 大畑吉一郎

八等 稻垣 德男
九等 神部 炊
十等 西川 奉
十等 山際 近信

八等 阪本悅太郎
八等 坪井佐五郎
八等 檜作莊八郎
十等 西 良輔
十等 片岡 定助

○尋常師範學校 兼屬第二部第三課 椿 素一郎

校長（年八〇〇） 清水 由三
十等 中森 文助
十等 土井儀左衛門

教頭（年六〇〇） 兼教頭文官普通試驗委員 桑原 護一

教諭（年六〇〇） 兼教頭文官普通試驗委員 山高幾之丞
兼幹事 石井 祐齊
（月三〇）幹事藤田 卯藏

助教諭
（月二八） 大林 雄也
（月二〇） 田矢 精一
（月一八） 大水 本彌
（月一五） 岡島 安平

書記
（月三〇） 伊藤 珍英
（月二〇） 吉村 正諒

十等 清水 誠吾
十等 田中 晉藏
十等 本山德三郎
（月三五） 清水 誠吾
（月二〇） 林 茂久次
（月一五） 谷 保太郎
（月一二） 梅原 三千
（月一二） 野田源左衛門
（月八） 宮村 是三

○病院 安濃郡塔世茶屋町

院長（月二一〇） 兼外科醫長 飯田 信順
醫長（月二一〇） 兼內科醫長 朝川 順三
徽毒病院長（月一〇〇） 兼眼科醫長 神吉翁次郎
（月一七）庶務局長兼徽毒病院庶務掛 松浦 正明

醫員（月二〇） 兼徽毒病院醫員 佐伯 正雄
（月二〇） 齒科醫 直村善五郎
（月一五） 藥局長兼徽毒病院醫員 伊藤 恒德
（月一〇） 當直醫 加藤國次郎
（月一〇） 當直醫補助 森谷 蕃
庶務掛 （月八） 玉井文三郎
（月七） 調劑生 山中梅之助
（月一〇） 片岡友之助
（月一〇） 東 龜藏

（月八） 駒田 金平
（月八） 大澤 秀知
（月五） 中尾 虎男
（月五） 種村 貞吉

（月四五） 清水 誠吾
（月三五） 助教諭 林 茂久次
（月二〇） 谷 保太郎
（月一五） 梅原 三千
（月一二） 野田源左衛門
（月一二） 宮村 是三

（月四五） 大林 雄也
（月三五） 助教諭 小濱充之助
（月二〇） 田矢 精一
（月一八） 大水 本彌
（月一五） 岡島 安平
（月一二） 伊藤 珍英
（月一二） 吉村 正諒

○尋常中學校 安濃郡古河村

津田 純一

文官普通試驗委員 村瀨 光國

○愛知縣

知事奏一等（下） 從五位 勝間田 稔

第二部長 會計主務 文官普通試驗委員 柳本直太郎 從六位

書記官奏三等（上）

同奏四等（上） 第一部長 官報々告主任 山縣伊三郎 從五位

○第一部

書記官 官報々告主任 從五位 山縣伊三郎

屬
支書課長 文官普通試驗委員 春名 賴
議事課長 西村 義道
農商課長 渡邊平四郎
庶務課長 文官普通試驗委員 下河邊秀美
則武 鉄蕉
岡部 眞一
岡田 篤治
伴 正路
草野 正之
佐野 政辰
田口 利建
野村榮喜知

○第二部

書記官 會計主務 文官普通試驗委員長 從六位 柳本直太郎

屬
學務課長 常師範學校 長文官普通試驗委員 大窪 實
衛生課長 心得 山川 省
會計課長 近藤 繁延
谷 深藏
荒木 謙三
中澤 謙
井上 弦吉
伊藤 正

土木課長 岩本 賞壽
兵事課長 關口 潛
看守長 三樹 今井 惟清
看守長 三樹 連
看守副長 丹羽 長春
兼書記 三樹 連
兼書記 山崎 正
松本悅之助

看守副長 近藤 忠充
山本 共之
城谷 謙
加藤 忠恕
武藤 重英

書記官 會計主務 文官普通試驗委員長 從六位 柳本直太郎

書記
星野 照二
毛利 義保
成瀨 行
鈴木藤一郎
近藤 繁
櫻井 武愷
谷野 彥藏
津金 胤義
二宮 景吉
水野 致堯
岸本 繁吉

官報々告主任 淺井 勝
藤江 正家
松下 憲
早川 嘉儀
井村 貫一
中野 重敎
石川 正美
谷野 彥藏
津金 胤義
吉村政次郎

眞田 彥太

片桐 亮
高橋機八郎
大野 昇馬
上泉 信察
服部 武重
大島 支勝
中野 莊一
小川圓次郎
林深
櫛原 委綱
野田 道益
上村 靜太郎
津田 一郎
梶田銳一郎
杉山覺三郎
原田鉦次郎

監獄課長 長谷川四郎

副典獄 三等
書記
今井 惟清
看守長 三樹 連
看守長 山崎 正
島津 幸通
安井鐵三郎
看守副長 丹羽 長春
兼書記 島津 幸通
兼書記 丹羽 長春

小島 廣
安井 田宮
近藤 義次
濱島 豐
近藤禮太郎
上田久之進
川崎 爲美
山田 元信
川村 有力
岩城藤一郎
伊藤清十郎
芦澤鑄三郎
芝崎 辰
酒井鏘太郎

○收稅部

收稅長奏四等（下） 正七位 今宿 信一

名古屋區南久屋町

收稅屬

賦稅課長　坪内　義衛　十等
徵收課長　川瀨　定次　十等
徵稅實課長文官普通試驗委員　安藤　因蔭　十等
檢稅課長　宮嶋　德治　十等
鈴木　重義　五等
村井　高忠　六等
山本　歸一　十等
梶田喜左衛門　十等
橫地龍之丞　七等
里村　八吉　七等
神谷　福彦　八等
中西　充　八等
永田　信之　八等
河野太兵衛　八等
加藤　豐　八等
塚本　貫道　八等
河本田鶴衛　八等
吉田　茂　八等
小田切多藏雄　九等
神谷鐵次郎　九等
富松清一郎　九等
岡本　一枝　九等
林　齊　九等
永田　秋廣　十等
天野　直　十等
鈴木　善富　十等
橫地　意保　十等
永田　海一　十等
鈴木　忠陳　十等
三浦　信虎　十等
野村　鎧藏　十等
佐藤　忠夏　十等
小出增太郎　十等
猪股　誠哉　十等
正木　文藏　十等
菊谷休之助　十等
水谷　民彥　十等
塚本　弘幣　十等
武野　元平　十等
加藤　榮雄　十等
三輪六四郎　十等
水谷鉉次郎　十等
安藤　近義　十等
高橋　惟信　十等
三輪　欣當　十等
松本　久立　十等
加藤義太郎　十等
鬼頭新太郎　十等
山本　鈴吉　十等
坂野　擴　十等
加藤仙之助　十等
佐藤半之丞　十等
近藤鉄太郎　十等
近松　金二　十等
林　繁　十等
犬塚　爲吉　十等
佐藤　喜一　十等
谷口半三郎　十等
坂　清十郎　十等
本多　文平　十等
服部釣一郎　十等
速水　常　十等
今村鐵次郎　十等
長谷川善朝　十等
今井　綉一　十等
小竹　謙三　十等
神谷鉉太郎　十等
武市武五郎　十等
山田幾太郎　十等
社本又四郎　十等
吉田千代治　十等
磯野市次郎　十等
寺田　鉄吉　十等
小木曾房次郎　十等
小出彦三郎　十等
吉水　振造　十等
中西安之助　十等
長　助太郎　十等
岡本　鑛藏　十等
磯部　齋輔　十等
山内鉉太郎　十等
山本　歌作　十等
荒川　直次　十等
近藤鑛五郎　十等
松下奈良三郎　十等

○警察本部

警部長（奏五等ノ上）　從七位齋藤　秋夫　長

警部

大内小太郎　長屋鉉太郎　二等
都丸　次郎　三等
渡邊常三郎　三等
飯田勝太郎　三等
田島鐵太郎　三等
黑田　忠讓　五等
岡地劍三郎　七等

警部補

長戸松太郎　八等
佐尾鍊太郎　八等
小野清次郎　十等
高橋　惟忠　十等
鬼頭鐵太郎　十等
大井金三郎　十等
伊藤繁太郎　十等
尾關鴻之助　十等
土屋長之助　十等
佐枝鉄太郎　十等
今井　讓　十等
堀田　正夫　十等
夏目　儀平　十等
荻須健次郎　十等
荒川万次郎　十等
森　島次郎　十等
田村鏗次郎　十等
遠藤　美　十等
大木孝次郎　十等
後藤禮太郎　十等
西川喜一郎　十等
齋藤芳之助　十等

常務課長文官普通試驗委員　井上　幸秀　七等
石川　貞幹　七等
稻吉綱五郎　七等

細井信次郎　八等
井上　安之　十等
鵜飼　元吉　十等
巡查教習所授業掛　吉本　健吉　十等

監督課長　下　政恒　十等
特務課長　高橋　賴造　十等
主計課長　平野　忠守　十等

○名古屋第一警察署

名古屋區榮町

警部補

長尾　四郎　十等
大河内定一　十等

○名古屋第二警察署

名古屋區橘町

警部補

岩本　護行　九等
松園熊三郎　十等
出長　公達

○名古屋第三警察署

名古屋區鍋屋町

警部補

富田　時中　十等
田口鶴次郎　十等

○名古屋第四警察署

名古屋區江川町

警部補

久保田源吉　九等
丹羽音次郎　十等

小久保良藏　六等
戸田　清恒　八等
堀田　正長　九等

織田　敏男　八等

飯田　重久　八等

○名古屋區役所

名古屋區榮町

區長（奏五等ノ上）　從七位吉田　祿在　長

警部補　伊藤　英　九等
林　國五郎　十等　中野　友宜　十等

○熱田警察署

愛知郡熱田市場町

長　警部　永野　榮賢　九等

警部補

鳴海分署長　佐々木謙一　八等
田中　眞吉　九等
福住常次郎　十等

○半田警察署

知多郡半田村

長　警部　市川　信順　五等

警部補

檜須賀分署長　山田　積忠　八等
内海分署長　山本　充孝　十等
警見　信一　十等
熊倉　忠善

○前ヶ須警察署

海西郡前ヶ須村

長心得　警部補　枝吉　元信

○津島警察署

海東郡津島村

長　警部　伊東　清人　五等

警部補

蜑江本町分署長　野崎　兼久　九等
中山忠太郎　十等

○一ノ宮警察署

中島郡一宮村

長　警部　古内　周作　六等

警部補

下祖父江分署長　森　重眞　九等
稻澤分署長　杉田　眞顯　九等
高井虎次郎　十等

○布袋野警察署

丹羽郡小折村

長　警部　加藤　泰儀　七等

警部補

稻置分署長　渡邊　彌　七等
大津辰三郎　八等

○北方警察署

葉栗郡北方村

長心得　警部補　平岩　直一　九等

○枇杷島警察署

西春日井郡下小田井村

長心得　警部　市村　祥彥　八等
朝岡　經嘉　九等

○勝川警察署

東春日井郡勝川村

長　警部　齋藤己太郎　六等

警部補

小牧分署長　小川　堅保　八等
瀨戸分署長　阿部伊三郎　九等
加藤　義保　十等

○富岡警察署

八名郡富岡村

長　警部　上泉　秀朗　七等

○新城警察署

南設樂郡新城村

長　警部　澁川　眞輔　五等
堀田　八郎　七等

○田口警察署

北設樂郡田口村

長　警部　日比野賢吉　七等

○岡崎警察署

額田郡岡崎傳馬町

長　警部　手島　務　四等

警部補

三原　直哉　十等

○擧母警察署

西加茂郡擧母村

長　警部　山本　景直　七等

○足助警察署

東加茂郡足助村

長心得　警部補　小笠原釩太郎　九等

○御油警察署

寶飯郡御油村

長　警部　磯村　政富　六等
七家　弘

○豐橋警察署

渥美郡豐橋札木町

長心得　警部　中野　弘量　六等

警部補

吉田　寬雄　八等
阿部桂次郎　九等
松村　重光　十等

○知立警察署

碧海郡知立村

長　警部　寺内　悠慶　七等

○西尾警察署

幡豆郡西尾錦城町

長　警部　宮崎　鼎　五等

一色分署長　夫馬　貞好　九等
肥後勇之進　十等

書記
吉川　義剛　八等　七等
羽鳥　清永　八等　九等
小笠原忠益　九等　九等
櫻井　重信　九等　九等
箕形　政養　九等　九等
森井　公續　十等　九等
岡田　紀本　十等　九等
辻　永種　十等　十等
加藤　信因　十等　十等
眞野銘次郎　十等　十等
安井　重賢　十等　十等
石川　傳　十等　十等
大槻　俊造　十等　十等

○愛知郡役所　愛知郡熱田市場町

郡長（奏六等（中））正八位高木延世

書記
和田信一郎　八等　九等
磯村　穗並　九等　九等
小川　亮　九等　十等
兼戸長心得小塚錫三郎　十等　十等

戸長
橋本右衛門　七等　七等
下郷百松　八等　七等
三谷治兵衛　八等　八等
本多　貞廉　八等　八等
岩間　昌忠　八等　八等
朝倉　太助　八等　八等
和田信一郎　九等　九等
磯村　穗並　九等　九等
小川　亮　九等　十等
兼戸長心得小塚錫三郎　十等　十等
小寺彦太郎　十等　十等
伊藤鉄次郎　十等　十等
武藤　春彦　十等　十等
村木鵜次郎　十等　十等
平岩　元周　十等　十等
廣瀬　秋信　十等　十等
三輪　祥恭　十等　十等
確氷　重治　十等　十等
下郷　徳雄　十等　十等
鏑木　氏香　十等　十等

戸長
千田誠右衛門　九等　九等
丹羽宗兵衛　九等　九等
仙田　義造　八等　八等
淺井兵三郎　九等　九等
野村伊八郎　九等　九等
北尾　信彦　九等　九等
對木　兵吉　九等　九等
神田　建治　九等　九等
前田權十郎　九等　九等
倉知佳三郎　九等　九等
鈴井德三郎　九等　九等
魚住　安造　九等　九等
土田瀬十郎　九等　九等
伊藤東左衛門　九等　九等
櫛口太兵衛　九等　九等
水越理左衛門　九等　九等
祖父江甚三郎　九等　九等
岩田太兵衛　九等　九等
岡田丹次郎　八等　九等
平田銳之輔　八等　八等
增田　春造　八等　八等
掛布善右衛門　八等　八等
吉田　茂麿　八等　八等
川口牛右衛門　八等　八等
小島　貫眞　八等　八等
山口善十郎　八等　八等
青山善九郎　八等　八等
龜井　能平　九等　九等
森藤佐之右衛門　九等　九等
伊藤　壽平　九等　九等
川崎喜三郎　九等　九等
村瀬周五郎　九等　九等
谷　久三郎　九等　九等
村上　秋　九等　九等
尾藤　矩　九等　九等
稲葉儀右衛門　九等　九等

○東春日井郡役所　東春日井郡勝川村

郡長（奏六等（上））正八位服部直衡

書記
安藤所右衛門　九等　九等
伊勢　良量　十等　十等
松浦　昌　十等　十等
堀尾　恭　十等　十等
大澤　重道　十等　十等
岩田　邦顯　十等　十等
水野　寛　八等　八等
兼松　蒼　八等　八等
柴山小右衛門　八等　八等
谷口利三郎　八等　八等
青山　祐吉　九等　九等
石黒定太郎　九等　九等
船橋茂十郎　九等　九等
松永源右衛門　九等　九等
波多野鎌三郎　九等　九等
淺井喜兵衛　八等　八等
西尾爲三郎　九等　九等
松井　武國　九等　九等
佐藤　朗　九等　九等
稻垣　宗廣　九等　九等
林　小奈　九等　九等
岸田七右衛門　八等　八等
河田友三郎　九等　九等
鈴木實太郎　九等　九等
古川鐵太郎　九等　十等
守　文盛　十等　十等
鈴木　英紀　十等　十等
江崎　均　十等　十等
松浦松三郎　十等　十等
淺井　新七　十等　十等

戸長
堀尾　峻　九等　八等
神戸　政喜　九等　八等
岡田　晴次　九等　八等
中根　明敏　九等　八等
伊藤　利一　九等　九等
稻田助三郎　十等　十等
堀田佐兵衛　十等　十等
前田　茂雄　八等　八等
谷口忠左衛門　八等　八等
塚本菊太郎　九等　九等
大脇　九吉　九等　九等
宮脇　正臣　九等　九等
加藤清右衛門　九等　九等
早川　治吉　九等　九等
竹田長兵衛　九等　九等
柴田清三郎　九等　九等
太田　要吉　九等　九等
舟橋善十郎　九等　九等
安藤時次郎　九等　九等
舟橋　滿藏　十等　十等
山田　稻太　八等　八等
舟橋　一郎　八等　八等
大矢　長藏　八等　八等
河野　六郎　八等　八等
松澤　和七　八等　八等
淺井　文造　八等　八等
山田　治正　八等　八等
丹羽　源吉　八等　八等
井上久三郎　八等　八等
加藤喜兵衛　八等　八等
鈴木秀三郎　八等　八等
松永　新吉　八等　八等

書記
鈴木兵四郎　八等　九等
兼子祐三郎　八等　九等
青山義一郎　八等　九等
近藤繁太郎　八等　九等
小塚理三郎　九等　九等
佐藤　宗七　九等　十等
木村喜代二　九等　十等
中村　嘉六　十等　十等
田島佐右衛門　十等　十等
種田　芳正　十等　十等
市川　米助　十等　十等
山本　恒司　十等　十等

○西春日井郡役所　西春日井郡下小田井村

郡長（奏六等（中））正八位高木永敬

書記
山内　伊八　八等　七等
大矢長之助　九等　九等
三輪市三郎　十等　十等
内藤　儀重　十等　十等
加藤　伊八　八等　九等
安藤勇三郎　九等　九等
河原　高英　十等　十等
林　格　十等　十等

戸長
加藤理右衛門　八等　八等
長江初太郎　八等　八等
日比野半太郎　八等　八等
加藤　正平　八等　八等
安藤　房輔　九等　九等
鵜飼彦左衛門　九等　九等

○中島郡役所　中島郡稻澤村

郡長（奏六等（中））正八位青樹　英二

書記
野口善兵衛　九等　八等
加藤　富延　十等　九等
鵜飼直次郎　十等　十等
堀田司馬太郎　十等　十等
山田紋三郎　十等　十等
岩田壽留治　十等　十等

○海東郡役所　海東郡津島村

郡長（奏六等（上））正八位横田　太一郎

書記
大橋　鐵藏　八等　八等
西川宇吉郎　九等　九等
上杉　重齋　十等　十等
大鹿　徹二　十等　十等
竹居　豐實　十等　十等
平野覺三郎　十等　十等
森田　資順　八等　八等
鈴木四郎左衛門　九等　九等
佐野　新藏　八等　八等
松村德太郎　八等　八等
野村仁之助　九等　九等
猪飼　知　九等　九等

戸長
山内民三郎　八等　八等
森　淳一郎　八等　八等
吉田莊三郎　八等　八等
小川縞治郎　八等　八等
加藤　重之　八等　八等
近藤喜三郎　八等　八等
櫛田儀十郎　八等　八等
林　佐吉　九等　九等
今枝　彬　九等　九等
小川權三郎　九等　九等
淺野　清八　九等　九等
永田　又七　九等　九等
內藤　常八　九等　九等
松本新右衛門　九等　九等
服部　安衛　九等　九等
土方金三郎　九等　九等
內藤宗右衛門　九等　九等
內藤善右衛門　九等　九等
野口庄右衛門　九等　九等
井上幸左衛門　九等　九等
春田　祐清　九等　九等
大橋左玄治　九等　九等
岩田　守宗　九等　九等
山口彌左衛門　九等　九等
鬼頭爲太郎　九等　九等
大角　彌平　十等　十等
日比　吉教　十等　十等
田中　秀稻　十等　十等
宮脇　繁定　十等　十等

○知多郡役所　知多郡半田村

郡長（奏五等（上））從七位長坂　重孝

書記
服部　廣吉　八等　九等
高山　丈助　九等　十等
薗部興理刀　十等　十等
鈴木　功　八等　八等
立松善兵衛　八等　八等
服部光三郎　八等　八等

戸長
渡邊新兵衛　七等　七等
恒川清左衛門　七等　七等
毛受進三郎　八等　八等
津坂　廣　八等　八等
渡邊宗六郎　八等　八等
加藤　義二　九等　九等
加藤　喜藏　九等　九等
寺本　万吉　九等　九等
濵島　忠輔　九等　九等
槻井甚左衛門　九等　九等
佐藤小彈治　九等　九等
平野　家富　九等　九等
大島　又八　九等　九等
眞野守之助　九等　九等
祖父江九平治　九等　九等
伊藤　基考　九等　九等
加藤思右衛門　九等　九等
宮崎十郎二　九等　九等
犬飼　卯輔　九等　九等
吉田新七郎　十等　十等
杉藤鐵二郎　十等　十等
村上　圓七　十等　十等
大鹿玉三郎　十等　十等
服部市三郎　十等　十等
伊藤　新造　七等　七等
原　忠八　八等　八等
鵜貝　重平　八等　八等
立松　忠恒　八等　八等
近藤瀧兵衛　八等　八等
小出　圓二　八等　八等
近藤三男三郎　八等　八等
武田清九郎　八等　八等
村上喜三郎　八等　八等
川口　晃　八等　八等
猪飼政五郎　九等　九等
田中　秀實　九等　九等
宇佐美宇平治　九等　九等
堀田喜兵衛　九等　九等
山内土見兒　九等　九等
服部彌兵衛　九等　九等
三輪政二郎　九等　九等
吉田　鎌次　九等　九等
佐藤　民輔　九等　九等
川田吉太郎　十等　十等
木村　隆助　十等　十等
石原滿五郎　十等　十等
大橋松三郎　十等　十等
戸谷結三郎　十等　十等

○丹羽郡役所　丹羽郡小折村

郡長（奏六等（中））正八位戸田　仙橘

土井 祐二 十等　神谷 源吾 十等
岡田 光治 十等　坂本俊太郎 八等
三好 誠一 十等　德光 義久 九等
丹羽久次郎 十等　深見 正就 九等
廣瀨 重治 十等　荻野 遠 十等

○碧海郡役所　碧海郡知立村

郡長 奏任官等（下）　從七位 市川 一貫

戸長

山口孫六郎 七等　澤井 正二 十等
伊東 義雄 七等　水野三四郎 十等
野田 只八 七等　稻生治右衛門 十等
三浦 六彌 八等　關 武三郎 九等
日高惣兵衛 八等　小島平太郎 九等
大橋 政秉 八等　南川太重郎 九等
天野兵左衛門 八等　山本來次郎 八等
竹內 惟馨 八等　外山 佐吉 八等
盛江源左衛門 八等　森岡六兵衛 八等
淺井市郎右衛門 八等　鰐部與三郎 八等
門井六右衛門 八等　吉田 定平 八等
片岡勝右衛門 八等　淺野 健一 八等
森 竹四郎 九等　山內善一郎 八等
神谷 新藏 九等　長坂五右衛門 九等
廣瀨菊右衛門 九等　神谷寅太郎 九等
久田伊左衛門 九等　本田由次郎 九等
久野 保心 九等　富田信倫 九等
竹內 兼三 九等　小島茂兵衛 九等
芳山彦次郎 九等　畑中 彥 九等
山田 信吉 九等　內藤彥次郎 九等
坂口與右衛門 九等　間瀨 甚八 九等
齋藤德兵衛 九等　稻生 諄吉 九等
粗山彌右衛門 九等　古川與右衛門 九等
花井惣兵衛 十等　藤田平次郎 十等

書記

永野善十郎 八等　末永鐸次郎 九等
水野 晴江 九等　木村 博親 九等
正木 通平 九等　池田友八郎 九等
櫻山 武重 八等　馬淵 榮吉 七等
杉浦 島吉 十等　伊澤 勇雄 十等
野村 政吉 十等　酒井宇右衛門 十等
林 啓次郎 十等　富岡 信種 十等
金子庄次郎 十等　稻垣 半十 十等
清水新次郎 十等　石川謙太郎 十等
　　惠六

○幡豆郡役所　幡豆郡四尾錦城町

郡長 奏五等（中）　從七位 佐々木 復介

書記

脇屋 義純 八等　飯田 由 九等
岡田 明遠 九等　佐貫 譽 九等
新田 義比 十等　五十嵐 鼎 九等
櫻井 博 十等　中野 賴三 十等
齋藤重太郎 十等　出村 事 十等
林 研心 十等

戸長

板倉玄四郎 七等　竹田 鉉三 七等
水野 晴造 八等　中川 利助 八等
磯貝秋太郎 八等　櫟原 清八 八等
鶴田 勝藏 八等　山本 竹造 八等
藤浦善八郎 八等　深津論治郎 八等
原田 高敏 八等　神谷 駒藏 八等
近藤嘉右衛門 八等　近藤 眞造 八等
杉浦源右衛門 九等　岡本 昇平 九等
竹內 高次 九等　稻垣 幣藏 九等
野知 久六 九等　平井 要造 九等
伊藤 忠次 九等　新實專十郎 九等
志賀龜三郎 九等　稻垣孫一郎 九等
長谷部逵之助 九等　太田 源七 九等
柴田 喜一 九等　原田 金造 九等
太田七三郎 九等　畔柳益友郎 九等
岩棚 善吉 九等　中川太郎市 九等
服部與三兵衛 九等　近藤 林 九等
畔柳 善吉 九等　稻垣 兼平 九等
鈴木種五郎 九等　中野彥四郎 九等
岡本庄五郎 九等　石橋喜代松 九等
稻垣 半十 十等　石川謙太郎 十等
清水新次郎 十等　稻垣 惠六 十等

○額田郡役所　額田郡岡崎廣生町

郡長 奏大等（上）　正八位 針谷 重戀

書記

櫻井 義導 十等　唐杉 次郎 十等
竹下信太郎 十等　志賀 義昌 敘七等
山內 勝雪 十等　羽山 雪 十等
中島 清愛 十等　大杉 猪 十等

戸長

加藤 與市 八等　村松 六郎 九等
今泉佐五郎 九等　安藤新次郎 九等
原 彌三郎 九等　熊谷九郎治 九等
原田 秀吉 九等　小木曾善三郎 九等
原田 文藏 十等　原田三治郎 十等
伊藤 万七 十等　伊藤 伊助 十等
大野 源造 十等　鈴木 安彌 十等
佐藤和三郎 十等　田邊壽太郎 十等
原田定治郎 十等

○北設樂郡役所　北設樂郡田口村

郡長 奏大等（上）　安田 退三

書記

吉田 國三 十等　三宅 長男 十等
平井 多治 十等　山田 有半 十等
松村 光命 十等　草野 半 十等
大見 轍 十等

戸長

永山 裕 八等　山田 源作 八等
遊佐 美香 九等　瀧口 援三 十等
板倉 來治 九等　小川俊太郎 十等
高松 連治 九等　杉浦吉太郎 十等
濱谷悅太郎 九等　都筑 兵藏 八等
近藤 貞造 九等　山田 文平 八等
田財八十次郎 九等　高見和十郎 九等
杉田 多造 九等　松井和三郎 九等
古井 彥宗 九等　山田甚五郎 十等
西尾治郎平 十等　福岡 順作 十等

○南設樂郡役所　南設樂郡新城村

郡長 奏大等（中）　正八位 端山忠左衛門

書記

若林 高孝 九等　飯岡 善長 九等
塚田 三碩 九等　小川 空惠 十等
村井 久道 十等　末成 貞一 十等
小幡朔一郎 十等　相場 直 十等
長尾恕三郎 十等

戸長

海保 忠興 九等　犬塚 伊平 九等
高橋 吉平 九等　今泉 三郎 九等
宇野八次郎 九等　丸山金治郎 九等
成瀨名尾彌 九等　山內兎三郎 九等
加藤喜代八 九等　極岡宗七郎 九等
天野宗四郎 九等　小野田義緒 九等
安藤 學 九等　丸山久次郎 九等
安藤 新八 九等　小野田泰次郎 九等
內藤 東造 九等　大田 芳造 九等

○西加茂郡役所　西加茂郡挙母村

郡長 奏五等（下）　從七位 田中 正幅

書記

久野 順 九等　三宅 貞 九等
三田 寅 九等　黑木樹三郎 九等
石川增太郎 十等　榊原小三郎 九等

戸長

玉置 政治 八等　青山 太市 九等
西口 吉迪 八等　石原耕七郎 九等
齋藤廣次 八等　峰澤角三郎 九等
近藤 貞平 八等　荻野嘉兵衛 九等
林 秋平 八等　鈴木市三郎 九等
今泉八右衛門 八等　市川 幸藏 九等
楠 昇一 九等　落合 伊正 九等
太田 常吉 九等　大久保思明 九等
內田利三郎 九等　近藤治七郎 九等
永田清十郎 九等　杉山五三郎 九等
岸田 親之 九等　富田代太郎 九等
河合 平助 九等　志賀 藤助 九等
金子 式雄 十等　井原 成信 十等
市川七五郎 十等　市川 清平 七等
近藤 策 十等　築瀨 松助 九等
稻葉 景仙 十等　杉浦源兵衛 九等
高木半右衛門 十等　柴田源兵衛 九等
齋藤 平助 十等　山本 源吉 十等
市川 休八 十等　長坂五右衛門 十等

原田千代造 十等　堅本 七平
清水 政造 十等　峰田 繁作
森 虎造 十等

○寶飯郡役所　寶飯郡御油驛

郡長奏任（上）　正八位竹本 元儼

書記
兒島 庸德 九等
土井長四郎 九等
外波 吉恒 十等
遠藤 亥六 十等
渡邊孫次郎 十等
曾田二三郎 十等

戸長
近田 新造 八等
陶山嘉七郎 八等
權田吉右衛門 九等
神谷 久太 九等
石黒 豐藏 九等
太田久次郎 九等
柳瀨 逸吉 九等
山口 半七 九等
佐竹 安藏 九等
石黒八五郎 九等
生田惣四郎 九等
今泉新右衛門 九等
鈴木太郎八 九等
小田 梅吉 九等
牧原重右衛門 九等
山本富次郎 十等

○渥美郡役所　渥美郡豐橋八町

郡長奏任（上）　正八位松井 讓

書記
鈴木 庸助 八等
鈴木太郎作 九等
齋藤惣兵衛 九等
深谷米七郎 九等
大林 收造 九等
今泉 久太 九等
鈴木 岩吉 十等
長島長左衛門 九等
市川 文吉 九等
竹本 林作 九等
石川玉三郎 九等
藤田佐治平 九等
榎本 幸吉 八等
岡田紋太郎 十等
濃若彈一郎 十等
森下安次郎 十等

戸長
長島藤六郎 七等
吉田 高則 八等
清水市三郎 八等
羽山 壽 八等
堀川 兼造 八等
上島 縫次 八等

○八名郡役所　八名郡富岡村

郡長奏任（中）　正八位木村 易

書記
富田 若水 八等
鈴木 源吉 八等
早川 重吉 八等
長坂濟二郎 八等
朝倉清右衛門 八等
佐久間伊七 八等
淺野 愛吉 八等
齋藤 榮山 八等
石川 汀 九等
中根 正甫 九等
山本 泰治 九等
河合爲次郎 九等
中崎 謹 十等
永田 勘十 十等

戸長
岡田 宣方 八等
松田 賢治 九等
齋藤 源七 十等
加賀領五郎 十等
横山喜一郎 十等
松原 正建 十等
永瀨 豐 九等
志浦津式右衛門 十等
鳥居 修成 十等
稻田 耕山 十等
兒島 德 十等
村上金一郎 十等
內山 政德 八等
久野寬一郎 八等
芳賀 則造 八等
松阪權一郎 八等
鈴木矩次郎 八等
鈴木佐次右衛門 八等
中村 文六 八等
河合金兵衛 八等
鈴木吉兵衛 八等
住吉米次郎 八等
伴 連次郎 八等
田中 孫六 八等
大場 儀平 八等
岡本半次郎 八等

○尋常師範學校　名古屋區南武平町

校長（年一、二〇〇）　兼關文官普通試驗委員　大窪 實

教諭
古瀨角三郎（月六〇） 二宮 正
三浦渡世平

教諭心得（月四〇）

助教諭（月一五）
恒川鎭之助

監事心得（月三〇）
枝 德二

舍監
（月二〇） 松田 正典
佐々木正一

書記
（月一五） 鈴木 訥（月二〇） 渡邊丈兵衛

淺見常次郎 九等
鈴木平四郎 九等
西川邦三郎 九等
櫻井 萬作 十等
高岸次郎左衛門 十等
松本次郎左衛門 十等
山口 猪輔 十等
奥平良治朗 十等
村上 佐六 十等
矢野彌次兵衛 十等
鈴木 慥吉 九等
早川 雨功 九等
加藤兼三郎 九等

○尋常中學校　名古屋區南外堀町

校長（月六〇）　兼教諭 朝夷 六郎

教諭
校長 朝夷 六郎
（月六〇） 文官普通試驗委員 永田 貞祥
兼商業學校教諭 正木章太郎

教諭心得
（月五〇） 鵜崎久米一 （月四〇） 金井作四郎

助教諭
（月一五） 川村壽太郎 （月二五） 鈴木 忠孝

助教諭心得
（月二〇） 藤田 正忠 （月二〇） 宮崎繁太郎

書記
（月一五） 大田 寬
（月一七） 宮崎 政和 （月一〇） 福澤 良恭

○名古屋商業學校　名古屋區外堀町

教諭
（月四五） 大村 勵
尋常中學校教諭 正木章太郎
助教諭（月二五）文官普通試驗委員 玉井 魁助
書記（月一三） 辰巳 守

○愛知醫學校　名古屋區天王崎町

校長（月一五〇）　兼病院長醫長 熊谷幸之輔

教諭
（月一三〇） 奈良坂源一郎 兼病院醫長
（月一二〇） 小倉 開治 兼病院醫長
（月一二〇） 河原 汎 兼病院副醫長
（月一〇〇） 花房 道純 兼病院藥局長
（月七〇） 藤本 理 兼病院診察醫
（月五〇） 黑川武一郎 助教諭
（月二五） 繩浪 圖南 （月一三） 山脇健之助

書記
（月二五） 中村 利恭 （月一五） 高柳 文足
（月一〇） 志水 重視

○愛知病院　名古屋區天王崎町

教諭兼醫學校長 熊谷幸之輔

醫學校教諭 小倉 開治
醫學校教諭 河原 汎
醫學校教諭 花房 道純
醫學校教諭 藤本 理
醫學校教諭 城 貞哉
醫學校教諭 黑川武一郎

○岡崎病院　額田郡岡崎康生町

院長（月一〇〇）　醫長
診察醫（月四〇）　副醫長
藥局長（月一五）　藥局長
診察醫

鹽谷 退藏
久野 良三
丹羽銀之助

○靜岡縣

安倍郡靜岡追手町

知事 勅二等（上） 正四位勳三等 關口隆吉

書記官 奏三等（上） 第二部長 會計主務 文官普通試驗委員 伊志田友方

同 奏四等（上） 第一部長 官報々告主任 文官普通試驗委員 村田豐 從六位

屬
- 四等 小林治 大等
- 七等 田中董丘 八等
- 八等 内藤敬典 九等

清遠秀逸
濱村豐太郎
鹽田安貞

○第一部

長 村田豐 正七位

書記官 官報々告主任 文官普通試驗委員

屬
- 五等 支書課長 議事課長 河目俊宗
- 四等 文官普通試驗委員 小林治
- 五等 農商課長 廣瀨衛一郎
- 三等 庶務課長 岡田直臣
- 大等 益田郁太郎
- 七等 清遠秀逸 松田爲德
- 辻芳太郎

○第二部

長 伊志田友方 從六位

書記官 會計主務 文官普通試驗委員長

屬
- 五等 學務課長 尋常師範學校 蜂屋定憲
- 四等 長文官普通試驗委員
- 一等 監獄課長 副典獄 川村矯一郎
- 衛生課長 猪原德太郎

針谷昌言 七等 官報々告主任
大井重古 七等 眞野嶽次郎 七等
境野尚義 八等

星田茂幹 二等
田中董丘 四等
加藤則有 五等
坂井牧之助 六等
朝比奈良忠 七等
濱村豐太郎 七等 官報々告主任
磯田耕造 七等
陣野信三 八等
山崎長久 八等
小川實 八等
曲淵宏 九等
榮次 九等
田邊亮 九等
土屋眞吾 十等
土山寧 十等
佐藤喜一郎 十等

山本和宗 八等
内藤敬典 八等
中山忠士 九等
宇都野正武 九等
鹽田安貞 九等
淺井正廉 十等
南條武逸 十等
小笠原正中 十等
福原伊八郎 十等
本多丹彌 十等
山田鋼太郎 十等

手塚竹次郎 六等 會計課長
佐藤保佑 六等 鐵道掛長
松本才三 七等
小澤嘉之 七等
市岡正義 七等
鈴木長 八等
綾部關 八等
栩木要一郎 八等
小林萬三郎 八等
山本堯衡 九等
松井義路 九等
神沼美照 九等
岡田勉治 九等
水野守成 十等
神谷榮太郎 十等
熊谷進 十等
前田信利 十等
木村三行 十等
山本仙太郎 十等
稻生利信 十等

小泉武謙
河村八郎次
久野爲人
樣澤昆正
壯合風子
三島政明
下坂正雄
山中廣善
十河浩輔
桑野眞弓
櫻井信洌
安藤新九郎
深谷立太郎
福島忠一
馬場市松
西丸義治
川瀨利貞
福知泉太郎
三木道遠
堅田義之
矢部富哉

六等技師（奏六等）（上）

技手
- 六等（下） 山本正至 八等（下）
- 十等（上） 原澤富之助 十等（中）

副典獄 三等 兼監獄課長 川村矯一郎

書記
- 八等看守長 蘆屋澄勝
- 八等看守長 望月長秀

看守副長 川上 道存
看守副長 小池直次郎
看守副長 松村 琢
看守副長 加藤勇太郎
看守副長 朝倉 陽
看守副長 大河原正心
看守副長 矢部岩二郎
椎名 雄
看守副長 古川廉次郎
看守副長 松田 長克
看守副長 伊東 錬馬

看守長

兼書記 鷹屋 澄勝
兼書記 望月 長秀

看守副長

兼書記 川上 道存
兼書記 高岡 義雄
兼書記 松村 琢
兼書記 五藤 政基
兼書記 松田 長克
兼書記 小池直次郎
兼書記 坂部 高重
兼書記 加藤勇太郎
兼書記 長瀬 兼厚

○收稅部

收稅長 奏任四等（下） 文官普通試驗委員 正七位 杉山 敍

收稅屬

賦稅課長兼檢稅課長 都留田 守
文官普通試驗委員 一等
徵稅費課長兼徵收課長 關 通義
內國稅徵稅費會計主務 三等
下島 雪彦
平野 源太
池田 義路
中島 剛造
薗生 忠造
組田 紀野雄
吉尾 尚義
吉田 菁道
菱田綱次郎
問 誠
木村 重正
加茂 東作

○警察本部

文官普通試驗委員 從六位 相原 安次郎

警部

保安課長兼警務課長 板垣 昌德
文官普通試驗委員 主計課長 加藤 秀壽
鞍智 鼎之
坂井牧之助
南 亮輔
下村 信夫

警部補

小松原正信
河野光三郎
小貫 萬壽
稻見 明精
三浦繁三郎
濵村 三乎
奧田 春吉

○下田警察署 賀茂郡下田町

長 警部 六等 瀧澤 弘
稻取分署長 橫井 石松
小栗 成美

○警部長 奏任四等（下） 從六位 相原 安次郎

岡田 善道 八等
飯島 仰二 八等
佐野 虎助 八等
城 範次郎 八等
和田 秀實 八等
河野 寬示 八等
大崎鵬三郎 八等
豐田 一郎 九等
中村 令藏 九等
高山 毛受照成 九等
濵川 直平 九等
池田 義正 九等
田中 陽一 十等（上）
田澤雄太郎 十等（上）
小島 直 十等（上）
谷口 令治 十等（上）
堀內三太郎 十等（上）
神谷 兼之 十等（上）
新延 鵬雄 十等（上）
高須 憲隆 十等（上）
友成 倬 十等（上）
高山 友貞 十等（下）
芦屋鈎太郎 十等（下）
齋藤金次郎 十等（下）
中井 儀則 十等（下）
市山 好忠 十等（下）
大森 汎次 十等（下）
高山新太郎 十等（下）
柴崎平十郎 十等（下）
荻島 大作 十等（下）
遠藤 喜作 十等（下）
早川 鐵平 十等（下）
柴田 弘 八等
綠川 正矩 十等（下）
島山 重尾 十等（下）
誓田 勝軍 十等（下）
鈴木 勇 十等（下）
吉村 虎郎 十等（下）
岡 烈 十等（下）
大久保忠固 十等（下）
御幡 武 十等（下）
中澤 孝經 十等（下）
中村 唯三 十等（下）
樋岡 光馨 十等（下）
小作 伸造 十等（下）
中山 周助 十等（下）
江熊 長臣 十等（上）
伊藤 仙三 十等（上）
須田 盛泰 十等（上）
竹內 靜枝 十等（上）
峰尾 定市 三等
宮本政次郎 四等
野口 胖 四等
今尾 圭二 五等
飯田 勝敵 七等
小長井 德 七等
河野 自直 八等
石井寅次郎 九等
水崎好照 十等
丸山 友善 十等
島田恒太郎 十等（下）
石川 政勝 十等（下）
山本幸吉郎 十等（下）
佐藤 釰助 十等（下）
箕浦與子吉 十等（下）
栗屋 登 九等
串田 謹爲 九等
酒依甲子太郎 十等（下）
分部文五郎 十等（下）
川村 懷之 十等（下）
青木洗之允 十等（下）
柿沼 久榮 十等（下）
石山 志政 十等（下）
新井 正光 十等（下）
井原 文道 十等（下）
山崎萬次郎 十等（下）
松井 一 十等（下）
山本桂一郎 十等（下）
宮川太二郎 十等（下）
和田 毬吉 十等（下）
淺井 忠久 十等（下）
安西唯三郎 十等（下）
長谷川房吉 十等（下）
佐藤勇次郎 十等（下）
橫山 雄二 十等（下）
鈴木熊太郎 十等（下）
今井伊代三郎 十等（下）
田邊 爲之 十等（下）
森山安太郎 十等（下）
石原房太郎 十等（下）

松崎分署長 小倉 笑一

○三島警察署 君澤郡三島宿
長 警部補 八等 木本榮五郎 十等
荻原 友德 十等
○相良警察署 榛原郡相良町
長 警部補 八等 井上 貞亮 十等
○掛川警察署 佐野郡掛川宿
長 警部補 八等 佐藤 長三 十等
○森町警察署 周智郡森町村
長 警部補 八等 佐々木太郎 十等
菊池 安通 十等
○見付警察署 磐田郡見付宿
長 警部補 九等 田名瀨勝則 十等
○濱松警察署 敷知郡濱松傳馬町
長 警部補 八等 渥味 正人 十等
氣賀警察署 引佐郡氣賀村
○氣賀警察署 警部 六等 石川 孝義 十等
村瀨規矩郎 十等
○沼津警察署 駿東郡沼津上土町
長 警部補 八等 水野 勝 十等
江坂鐵八郎 九等 橫井 貫一 十等
御殿場分署長 鈴木 信眞 十等
○吉原警察署 富士郡吉原宿
長 警部補 九等 福田 光英 十等
大宮分署長 田中 太郎 十等
增田 行道 十等
○江尻警察署 庵原郡江尻宿
長 警部補 九等 井上 善一 十等
清水分署長 篠崎莊之丞 十等
山本 力 十等
○靜岡警察署 安倍郡靜岡追手町
長 警部 七等 神山 正志 十等
伊東庫太郎 十等
警部補 松岡 古武 十等
鈴木德太郎 十等
笠井分署長 西村 有廉 十等
山上鎭八郎 十等
濱田恒三郎 十等
○藤枝警察署 益津郡藤枝本町
長 警部補 岡 信則 九等
島田分署長 窪田 謙 九等

○加茂郡役所 賀茂郡下田町
郡長 奏任四等（中） 正八位大野恒哉
書記 木村 光正 八等
岸本藏太郎 九等
吉田 五郎 十等
戶長 日吉六右衛門 七等
淺岡 杏庵 八等
土屋龍太郎 八等
鹽谷吉兵衛 九等
勝田五右衛門 九等
大沼酒右衛門 九等
矢田部強一郎 九等
奈倉 林 九等
岡本 晶遜 九等
內田 又八 九等
堤 和重 九等
大野 久次 十等
大門 顯重 八等
雉泳 金吾 九等
西脇 時治 七等
岡本 善造 七等
松田六二郎 八等
田村 又吉 九等
戶崎惣右衛門 九等
佐藤平左衛門 九等
齋藤愼一郎 九等
齋藤幸之助 九等
下田新左衛門 九等
福本 健吉 九等
山本 謙吾 九等

○田方郡役所 君澤郡三島宿
郡長 奏任四等（中） 正八位石原幸正
書記 上野 勉 八等
都筑 景員 九等
加藤 直道 十等
富野 鵬吉 十等
品川 權作 十等
河守 三郎 八等
三惠龜三郎 九等
須藤 行恒 十等
田代 三郎 十等
戶長 河邊宰兵衛 六等
蛭海 與一 七等
遠藤 文作 六等
大井慧七郎 七等

○駿東郡役所　駿東郡沼津宿
郡長奏大等（上）　從七位竹內壽貞
書記
伊藤鉉一郎　小出定富
福島吉造　松本忠治
長橋謙三郎　永瀨善爲
增田守一
戶長
山形敬雄　高野義長
小野勇逸　高杉喜六
林庄平　太田茂十郎
安藤繁一　笹原善四郎
森藤四郎　根上林平
星江川知三　江藤浩藏
松井簡義　近藤邦教
伊藤正邦　芹澤孝三
給垣芳三郎　高橋茂十郎

○富士郡役所　富士郡吉原宿
郡長奏大等（中）　正八位河野鎗治郎
書記
櫻井信意　安藤敷太
太田彦一郎　柳下繼寧
波多野美辰　仁藤直藏
城內給次郎　井上長吉
中里憲
戶長
片瀨善六　大里稻美
金澤一郎　山本剛太郎
田村善一郎　村松卓爾
笠原甚一郎
八木又左衛門
加藤源七
堀本穎一郎
渡邊眞一
上野行藏
村松禮吉
殿岡雄平

○有渡郡役所　安倍郡靜岡追手町
郡長奏大等（上）　正八位近藤弘
書記
長島弘裕　五十嵐重兵衛
鈴木高賀　神尾鎧雄
中村和　中島安親
伊勢貞素　荒井勝思
長坂峰吉郎

○庵原郡役所　庵原郡興津宿
郡長奏大等（上）　正八位大塚義一郎
戶長
鈴木又二郎　土屋勝太郎
矢部興惣太　中村五郎右衛門
松永晴太郎　吉澤秋三
田熊永錫　小森幹澡
吉田東保　近藤貞民
鈴木榮作　川合義智
松永平七　水野歷一郎
土屋代吉　古郡米作
熊谷直寬

○志太益津郡役所　益津郡田中町
郡長奏大等（上）　正八位松田寅卯
書記
置鹽藤四郎　小山光命
大藏鼎　水野勝止
小山房太郎　宇野正治
安達健造　大久保長次郎
戶長
天野廉　岡村又助
飯塚徐次郎　鈴木喜三郎
曾根喜四郎　向坂實次郎
近藤愛藏　杉山順
猪俣範古　廣住孫一郎
飯高勝彥　橫山半造
川村彌平　河守宗兵衛
勝山吉太郎　池谷祥之助
村松廉作　中島郁
戶長
小野高正　飯田正平
宮村謹一　八木甚四郎
長谷川武壽　神谷敬直
杉本幸右衛門　瀧川元起
伊東思右衛門　林惟純
黑柳安五郎　猪飼久要
山本清八　池田鐵藏
大木嘉則　海野友三郎
上田清次郎　味知瀏平
熊澤秀文　上野道治
近藤信近　吉田銓
望月豐平　石上關太郎
永野爲吉

○榛原郡役所　榛原郡靜波町
郡長奏大等（上）　正八位星野鐵太郎
書記
片瀨善六　大里稻美
金澤一郎　山本剛太郎
田村善一郎　村松卓爾
戶長
鈴木亮之助　笠原甚一郎
吉永七六　八木又左衛門
野村納來　加藤源七
飯塚東一郎　堀本穎一郎
塚田彌太郎　渡邊眞一
西原文平　上野行藏
吉田義知　村松禮吉
大下養八郎　殿岡雄平

○佐野郡役所　佐野郡掛川宿
郡長奏大等（上）　正八位原綏胤
書記
山崎錄郎　小野瀨樊次郎
野中政平　高力貫
三輪永保　井澤卷次郎
市原重政　今井平三郎
栗原祐昌
戶長
縣一郎作　山內鐵太郎

○城東郡役所　磐田郡見付宿
郡長奏大等（上）　正八位池田忠一
書記
宮重銈次郎　宮地貞藏
大庭玉郎吉　長谷川越太郎
松浦五平次　大原曠
橋本偉太郎　佐藤惣太郎
戶長
長谷川四郎次　長島弘裕
鈴木彥平　鈴木高賀
鈴木五郎八　中村和
中村久七郎　小澤由尾
小澤喜左衛門　今村喜左衛門

○豐田、山名、磐田郡役所　磐田郡見付宿
郡長奏大等（上）　正八位池田忠一
書記
縣紓武　鈴木信太郎

○周智郡役所　周智郡森町村
郡長奏大等（上）　正八位足立孫六
書記
宮重銈次郎　宮地貞藏
大庭玉郎吉　長谷川越太郎
松浦五平次　大原曠
橋本偉太郎　佐藤惣太郎
戶塚要作
安井精一郎
岡村信太郎
工藤銀次郎
萩原字內
八木德孫
小島蘇軸
尾白貞三郎
宮城瀨平
宮川東一郎　竹內圓藏
久野長三郎　今村清一
野村盛一　角尾好義
鷲野顯三郎
岡田仙次郎
戶長
片桐大治　伊東信廣
伊藤德次郎　今村清一
外岡啓次郎　角尾好義
山本三平　伊東弘裕
磐田新六　中島長道
村松新八郎　水野靜惠
長田吉繁

○長上、敷知、濱名郡役所　敷知郡濱松高町
郡長奏大等（上）　正八位青沼沃
書記
吉田義定　龍金次郎
竹山平八郎　永田克忠
小川敬明　鈴木龜之助
戶長
鷹森眞司　中山誠一
鈴木與平次　牧野甚八
石原猪吉郎　久保田轍

山梨縣

西山梨郡甲府錦町

知事（奏一等（上））　正五位勳四等　山崎直胤

第一部長　官報々告主任文官　第二部兼務三等　一郎

書記官（奏二等（下））　普通試驗委員長　正六位勳六等　森醇

第二部長　會計主務　從七位　大木房英

屬　兼文書課長衛生課長　北川盛登

第一部兼務官報々告主任　秀島醇三

○第一部

書記官　報々告主　任文官普通試驗委員長　正六位勳六等　森醇

屬　文書課長衛生課長　北川盛登
議案課長心得文官普通試驗委員　青柳直道
農商務課長土木課長　穴水朝次郎
庶務課長兵事課長　太田謹

○第二部

書記官　會計主務　從七位　大木房英

屬　土木課長兼農商務課長　穴水朝次郎
兵事課長兼庶務課長　太田謹
學務課長尋常師範學校長　井手今滋
文官普通試驗委員　從七位

中田亮平　第二部兼務三等　城一郎
山脇泰明　第二部員　犬塚明武　三等
進藤彭　第二部員　小野昌訓　一等（下）
増田正迪　四等
松井孝五郎　五等
園部忠　六等
弘道　六等
官報々告主任　秀島醇三　八等
板原通義　八等
廣岡有久　第二部員　酒向勝政　八等
島崎博則　九等
第二部兼務　小川靜次郎　九等
中川幹　九等
日下龜太郎　十等
正木律次郎　第二部員　一圓直繁　十等
第二部員　小池經廣　十等
第二部員　矢島英彦　十等

衛生課長文書課長　北川盛登
監獄課長副典獄　高橋安譽
會計課長　相會長能
第一部員　三城一郎
黎原道貞
清水德雄　五等
第一部兼務　小野昌訓
藤田正勝
久保田恭禮　八等
第一部兼務　酒向勝政
秋山新八
内海艮貞
第一部兼務　川路和
加島尚敬
市岡正直　九等
平田宗隣　九等
吉田實　九等
第一部員　小林陽
小川靜次郎
佐藤茂貫
田中蒲俊　十等
辻慶德
第一部兼務　小池經廣
藤井支行　十等
渡邊房之丞
第一部兼務　矢島英彦

技手（十等（上））　高木成章
副典獄（三等）　高橋安譽
書記　看守長　古田土安太郎　七等
兼看守副長　齋田齊　八等
兼看守副長　杉山順　八等
看守副長　川路務　九等

松山正平　八等
内田政治　八等
矢野政孟　九等
渡瀨又太郎　九等
引馬保藏　九等
竹田右支　九等
本田佐文　九等
吉井知周　九等
北脇太郎作　九等
坂本直信　九等
宇田岩吉　十等
池野記三郎　十等
馬場小太郎　十等
鈴木琢磨　十等
加藤枡藏　十等
柳原時次郎　十等
伊藤久次郎　十等

高林竹十　八等
藤谷嘉平　八等
熊澤清秀　九等
石津松太郎　九等
楠川榮一郎　九等
柳澤彌太郎　九等
尾崎平八郎　九等
菅沼耕造　九等
松平思慥　九等
伊藤左平太　九等
長澤寬次郎　九等
佐藤信發　十等
藤谷米十郎　十等
佐藤喜代藏　十等
飯田健　十等
栗原千舟　十等
鈴木增榮　十等

○引佐郡役所

引佐郡氣賀村

郡長（奏六等（中））　正八位近藤準平

書記　秋山謹平　八等
黒石鑒太郎　十等
齋藤幸雄　十等
栗井鎌太郎　十等

戸長　村松權一郎　八等
村上猶熊　八等
縣勇　九等
竹田千麿　十等

塚本董平　八等
廣瀨喜行　十等
内山榮一郎　十等

今泉正健　八等
安間守次　九等
齋藤兵三郎　十等
松井欽三郎　十等

○靜岡師範學校

安倍郡靜岡追手町

校長（年七二〇）　蜂屋定憲

教諭　草野正行　尋常中學校教諭　平田義烈　（月三五）
文官普通試驗委員囑托　佐野喜代吉　名和謙次　（月二〇）

助教諭　菅沼岩藏　（月二〇）
文官普通試驗委員囑托　藤川春龍　吉原呼我　（月二〇）
鵜殿長道　（月二〇）
矢幡幸三郎　（月一五）
原田砂平　（月一五）
新庄直義　（月一五）
加藤信一郎　（月一五）
川路新吉郎　尋常中學校教諭　夏目秋藏　（月二〇）
重野健造　（月二〇）

書記　佐倉信武　（月一五）
鈴木佳音太郎　（月八）
杉浦芳三郎　（月一〇）
長谷川思恕　（月一〇）

助教諭　鈴木正鍊　（月一五）
鹽崎成綾　（月二〇）
市川鍛一郎　（月一五）
吉田重裕　（月一〇）

○尋常中學校

安倍郡靜岡西草深町

校長（月六〇）　杉原正市

訓導　安間源次郎　大舘古刀　（月二〇）

書記　木原祿　助教諭　加藤信一郎　（月一〇）
鈴木虎吉　（月一〇）

助教諭　草野正行　（月三五）
文官普通試驗委員囑托　佐野喜代吉　名和謙次　（月二〇）

幹事　村越鏞堂　助教諭　吉原呼我　（月三〇）

舍監　助教諭　矢幡幸三郎　（月二〇）

○尋常師範學校

安倍郡靜岡追手町

校長（年七二〇）　蜂屋定憲

教諭　松山正平　八等
内田政治　八等
矢野政孟　九等
渡瀨又太郎　九等
引馬保藏　九等
竹田右支　九等
本田佐文　九等
吉井知周　九等
北脇太郎作　九等
坂本直信　九等
宇田岩吉　十等
池野記三郎　十等
馬場小太郎　十等
鈴木琢磨　十等
加藤枡藏　十等
柳原時次郎　十等
伊藤久次郎　十等

高林竹十　八等
藤谷嘉平　八等
熊澤清秀　九等
石津松太郎　九等
楠川榮一郎　九等
柳澤彌太郎　九等
尾崎平八郎　九等
菅沼耕造　九等
松平思慥　九等
伊藤左平太　九等
長澤寬次郎　九等
佐藤信發　十等
藤谷米十郎　十等
佐藤喜代藏　十等
飯田健　十等
栗原千舟　十等
鈴木增榮　十等

助教諭　鈴木正鍊　（月一五）
鹽崎成綾　（月二〇）
市川鍛一郎　（月一五）
吉田重裕　（月一〇）

書記　佐倉信武　（月一五）
鈴木佳音太郎　（月八）
杉浦芳三郎　（月一〇）
長谷川思恕　（月一〇）

九等　看守副長　森　政行
十等　兼看守副長　菊池　傳次
兼看守副長　加藤　得爾
十等　兼書記　古田土安太郎
看守副長
八等　書記　齋田　齊
九等兼書記　川路　務
十等　書記　菊池　傳次
八等　書記　杉山　順
九等兼書記　森　政行
十等　書記　加藤　得爾

○收稅部

收稅長 奏六等（中） 從七位 五十村　艮行

收稅屬

五等　第一課長 文官普通試驗委員 近森　茂晴
五等　第三課長兼第二課長 宗　小次郎
五等　宇田川　晉
六等　西郷　元治
六等　中村　安將
七等　小出　講曼
七等　太田全太郎
八等　服部　敬一
八等　廣瀨　宗明
八等　相浦丈一郎
八等　田中辰吉郎
八等　村岡　艮易
八等　石井　忠直
九等　津田　政佳
九等　松川　永圖
九等　浦田　保
九等　小林　廣
九等　大上　兼重
渡邊　愼一
機部　直廉
田村　周藏
須田　晉
小林良右衛門
藤本　悅喜
石井　忠泰
內藤　高判
藤巻源左衛門
土屋甫次郎
宮原　重足
青柳　貞艮
多惠敬三郎
伊東謙太郎
小林浦太郎
九等　永廣　曠史
十等（上）　夏目　吉直
十等（上）　菊池　惟房
十等（上）　西郷佩四郎　亨
十等（上）　石橋　忠
十等（上）　飯田善三郎
十等（上）　濱治　四郎
十等（上）　一安良次郎
十等（上）　濟見　鎭治
十等（上）　早川　元七
十等（上）　清水秀太郎
十等（下）　丹羽松次郎
十等（下）　河野　謙
十等（下）　星　番
十等（下）　廣瀨時次郎
十等（下）　佐伯　信治
西大條彦太郎
永谷嘉一郎
鷹膺　德治
尾坂　光行
晉成　忠
今村　正臣
久保田恒藏
井上忠太郎
筧　榮十郎
上田　榮吉
末永　環
小尾　惠作
樫田　三郎
川俣孫二郎
松尾　次郎

○警察本部

警部長 奏六等（中） 從七位 山中　幸義

第二課長 谷口　庸德
勳七等　豐野　胤珍
石井　忠泰
內藤　高判
藤巻源左衛門
土屋甫次郎　勳八等
宮原　重足
青柳　貞艮
多惠敬三郎
伊東謙太郎
小林浦太郎

警部補

勳八等　酒匂　景常
大石　德夫
町田　民治

○警察練習所

警部補

○甲府警察署

長　西山梨郡甲府錦町
警部 三等　井上　眞平
勳七等　增田　直貞
警部 七等
警部補
酒匂　清治
石和分署長 三輪　清待
右左口分署長 肝付　兼利

○菲崎警察署

長　北巨摩郡菲崎驛
警部 七等　佐野　光利

警部補

若神子分署長 星野　末熊
錦織　域

○鰍澤警察署

長　南巨摩郡鰍澤村
警部 六等　服部　丑男
市川分署長 野口　智朝
南部分署長 宮澤　正治
小笠原分署長 市村　七雄

○日下部警察署

長　東山梨郡日下部村
警部 七等　福島　爲則
勝沼分署長 愛甲　誠雄

○谷村警察署

長　南都留郡谷村
警部 四等　松本　恭輔
吉田分署長 伏屋　爲德

○猿橋警察署

長　北都留郡猿橋驛
警部 七等　吉田佐七郎

警部補 十等　上野原分署長 大坪　次郎

○東山梨郡役所

東山梨郡日下部村

郡長 奏六等（上） 正八位 鯉淵　忠常

書記

六等　三村　盛善
九等　小川　保
十等　山下　恒吉
十等　金澤　爲眞
十等　望月　直矢
生野　友尚
中村　重光
和田　親義
青山治郎左衛門

戶長

七等　古屋　爲重
八等　三枝　幸作
八等　成澤　治道
八等　三枝　吉包
九等　代永十之丞
十等　岡　右一
十等　松本　信實
十等　間瀨　信廣
大村清三郎
森　茂美
小野彦右衛門
鶴田　亮甫
田中　英作
小林　傳治
飯塚　政造

○西山梨郡役所

西山梨郡常磐町

郡長 奏六等（上） 正八位 八代　駒雄

書記

六等　小林　董作
八等　上田　義正
九等　藤波　倫
十等　橘田　馨
土橋治郎左衛門
河野　美高
金井　開眞
伊庭　昌常

戶長

六等　內田　吉邦
七等　深澤　嘉猷

○西八代郡役所

西八代郡市川大門村

郡長 奏六等（上） 依田　孝

書記

七等　青島　貞眞
八等　秋山　彰
南巨摩郡長兼
正八位　依田　孝
田中　美之
村松荒次郎

八等　渡邊與右衛門
八等　田澤　通弘
九等　等本　愼吾
十等　長田　治則
窪田　直隆
窪田　好學
正木　晃直

戶長

七等　早川　常富
七等　田邊幸右衛門
八等　石田保三郎
八等　渡邊武右衛門
八等　山下　薰
九等　渡邊　隆資
九等　三浦　喜時
十等　宮川高之助
十等　橘田　艮平
增田　直方
鈴木　昌親
望月　富潤
古屋保右衛門

○東八代郡役所

東八代郡鵜飼村

郡長 奏六等（上） 正八位 加賀美嘉兵衛

書記

六等　富田　景義
九等　小野　英行
十等　志村治左衛門
十等　中村　清水
志村　寬
加賀美庫吉
早川　善哉

戶長

七等　早川　常富
七等　田邊幸右衛門
八等　石田保三郎
八等　渡邊武右衛門
八等　山下　薰
九等　渡邊　隆資
九等　三浦　喜時
十等　宮川高之助
十等　橘田　艮平
中島　致恭
齋藤　治定
武田傳十郎
伊奈　平橘
辻　平造
岸本　素重
湯本　義瞳
青柳與治兵衛
若林　謙三
星野茂三郎
星野傳兵衛
關山　豐之
望月　潔
望月六艮平

○中巨摩郡役所

中巨摩郡龍王村

郡長 奏六等（中） 岩間　審是

書記
小宮山貞彰 八等
新谷旨備 九等
天野小文次 十等
白鳥碩太郎 十等
長坂彰 十等
猪寺殷 十等
青柳曙雄 十等
石川郁太郎 十等

戸長
松村有信 七等
中島仲 七等
橘田尙房 七等
島田啓三 七等
勝格彌 八等
矢崎亮造 八等
新津英 八等
青柳丹右衞門 九等
野呂瀾波 九等
名取正盛 十等
長田知康 七等
手塚繁治 七等
西川重豐 七等
廣瀨和育 七等
長谷川彌兵衞 八等
秋山孝七郎 八等
大木親 八等
樋泉盛憲 十等
深澤治延 十等
相原敬三 十等

○北巨摩郡役所

北巨摩郡河原部村

郡長 奏大等(中)　正八位 横枕覺助

書記
生田剛 八等
越石保定 九等
牧野爲八 十等
横山恭太郎 十等
守屋朝剛 九等
高橋六郎 十等
曾雌正資
守屋眞清 七等
藤崎茂雄 八等
三井利喬 八等
長田有房 九等
清水松太郎 八等
秋山和吉 八等
千野直一 九等
深澤忠直

戸長
手塚義高 十等
矢野親吉 十等
平賀延富 十等
古澤明雄 十等
重政太郎 十等
淺川泉 九等
矢ヶ崎忠雄 九等
小尾寬 十等
歌田稔 十等
清水義和 十等
幡野傳一郎 九等
幡野弘毅 九等
奈良克巳 十等
長谷川倉吉
岡部忠恕 八等
野口久右衞門 八等
山口嘉平 八等
渡邊庄右衞門 九等
落合粂太郎 九等
野尻重暉 十等
森代造
吉井茂七郎
永井達

○南都留郡役所

南都留郡谷村

郡長 奏大等(中)　北都留郡長 正八位 藥袋義一

書記
加藤吉兵衞 八等
兼戸長 廣井正一郎 九等 従七位
廣井正一郎 九等
三井流作 八等
坂本榮重 八等
奥秋茂興 九等
渡邊濟 九等
羽田次江 九等
天野伴三 十等
原潛
安藤信賢
分部德義
中野弘道
手塚敬三郎
聖次
小林孝正
奈良意成
守岡彌兵衞
藤木知孝
杉田輝洲

戸長
松村有信 七等
中島仲 七等
橘田尙房 七等
島田啓三 七等
勝格彌 八等
矢崎亮造 八等
新津英 八等
青柳丹右衞門 九等
野呂瀾波 九等
名取正盛 十等
長田知康 七等
手塚繁治 七等
西川重豐 七等
廣瀨和育 七等
長谷川彌兵衞 八等
秋山孝七郎 八等
大木親 八等
樋泉盛憲 十等
深澤治延 十等
相原敬三 十等
岡部忠恕 八等
野口久右衞門 八等
山口嘉平 八等
渡邊庄右衞門 九等
落合粂太郎 九等
野尻重暉 十等
斧窪聖次 八等
小林孝正 八等
奈良意成 八等
守岡彌兵衞 九等
藤木知孝 九等
杉田輝洲 十等

○北都留郡役所

南都留郡谷村

郡長 奏大等(中)　北都留郡長 正八位 藥袋義一

書記
藤本清左衞門 八等
緒方致令
原潛
安藤信賢
分部德義
中野弘道
手塚敬三郎
貴家筑波
中村以正
渡邊佐平治
桑原英成
佐藤全
佐藤所左衞門
渡邊爲晴

○尋常師範學校

西山梨郡甲府

兼職文官普通試験委員
校長 年九〇〇　井手今滋
従七位 教諭文官普通試験委員
教頭 月四五　龜井義六
教諭
兼教頭文官普通試験委員 龜井義六
尋常中學校教諭 木下正三
田中勘三郎
兼舍監尋常中學校助教諭 田邊源兵衞
教諭心得 月四〇
助教諭 月二〇
助教諭心得 月二五　栗田正治
訓導 劉
文 月二二　清水量靖　麥田義英
兼尋常中學校助教諭心得 月一九　小坂階趣
中山正儉 月一七
兼尋常中學校助教諭心得 月二二　白井規矩郎
幹事 月三五　中川亨
兼尋常中學校書記
舍監 月二三　三谷恒

訓導 月二五　劉文
宗貞 月一七　矢羽根孝太郎
小倉敏行 月一〇
書記 月一九　三間全勝 月二二　星野浩
兼舍監 丹羽二作 月二一

○尋常中學校

西山梨郡甲府

校長 月四五　平井正
教諭
兼尋常師範學校教諭 木下正三 月四〇
鈴木吳一 月四五　岡田重直
助教諭
兼尋常師範學校助教諭 田邊源兵衞 月一七
藤井籛 月一〇
助教諭心得
宮原吉太郎 月一〇　内田吉五郎
尋常師範學校助教諭心得 小坂階趣 月一九
尋常師範學校助教諭心得 白井規矩郎 月二二
書記
尋常師範學校幹事 中川亨
本間久暉 月一七

○滋賀縣

知事 勅二等(下) 從四位勳四等 中井弘

書記官 奏二等(上) 第一部長 官報々告主任 文官普通試験委員 長退職陸軍歩兵 中尉 勳六位 正四等 園田安賢

同 奏五等(上) 第二部長 會計主務 文官普通試験委員 從七位 小野德太郎

○第一部

長 書記官 官報々告主任 文官普通試験委員 長退職陸軍歩兵 中尉 勳六位 正四等 園田安賢

屬
- 四等 農商課長 田村正寛
- 五等 庶務課長 官報々告主任 文官普通試験委員 伊藤紀
- 六等 議事課長心得 小島鋼次郎

○第二部

長 書記官 官報々告主任 文官普通試験委員 從七位 小野德太郎

屬
- 三等 兵事課長心得 吉田直太郎
- 四等 學務課長 尋常師範學校長 濱野虎吉
- 六等 衛生課長心得 石田信輿
- 七等 土木課長 松田宗壽
- 七等 會計課長 文官普通試験委員 從七位 高田芳太郎
- 八等 藤居忠三
- 八等 佐藤久恒
- 九等 梶會馬次
- 十等 猪狩義友
- 十等 松野清之助
- 十等 植村常吉
- 十等 市川定美
- 十等 黒田利行
- 十等 生熊義比
- 十等 鈴木利高
- 十等 池田尹方

○第三部

長 官報々告主任 文官普通試験委員 從七位 岸野武司

屬
- 七等 矢島新之助
- 八等 多羅尾新吾
- 九等 小池光謙
- 九等 田中亮
- 九等 加藤重顕
- 十等 星野省吾
- 十等 野島眞左衛門
- 十等 中矢代精太郎
- 十等 高田幹次郎
- 十等 郷原胤重
- 十等 土屋篤美
- 十等 北河眞太郎
- 十等 西村元次郎
- 十等 水上友次郎
- 十等 高橋虎太郎
- 十等 蒿卷忠香
- 十等 橘詰三郎
- 十等 笠井喬
- 十等 齋藤長胤
- 十等 高島教道
- 十等 山田耕造
- 十等 古市由勇
- 十等 三宅彰
- 十等 北尾勝吉
- 十等 三善正氣
- 十等 中村和光
- 十等 萱沼清太郎
- 十等 吉澤博高
- 十等 森扶持
- 十等 田畑嘉則
- 十等 萩屋爲親
- 十等 澤信次郎
- 十等 河原爲五郎
- 十等 谷周造
- 十等 北村全造
- 十等 堀江純一
- 十等 大木清次
- 十等 庄田彌男次
- 十等 石川泰一
- 十等 貝崎十三郎
- 十等 菱田太市

○第四部

長 官報々告主任 文官普通試験委員 從七位 小野德太郎

屬
- 三等 書記官會計主務 文官普通試験委員 從七位 森本一行
- 七等 多田守約
- 八等 梶谷啓久
- 十等 福田登
- 十等 郷原增之助

○收稅部

收稅長 奏五等(上) 文官普通試験委員 從七位 七里定嘉

五等技師 奏五等 小原益知

技手
- 六等 高木秀平
- 十等 辻本彌兵衛

典獄 二等 大澤吉武

書記
- 七等 加藤直政
- 八等 細井久次郎

看守長 七等 書記兼看守長 加藤直政

看守副長
- 九等 松田恒太
- 十等 池田秀滿

收稅屬

賦稅課長　篠崎　演清　十等（下）
徵稅課長心得　杉本　喜共　十等（下）
徵稅實課長　麻生秀三郎　十等（下）
檢稅課長支官普通試驗委員　加藤　廣說　十等（下）
土地整理委員長　中島　直嘉　十等（下）
安藤　憲三　七等
星野楳三郎　七等
友枝　猛二　七等
水原　源三　七等
歸役陸軍步兵少尉正八位勳七等　須田　茂承　十等（下）
大橋利太郎　八等　松室　信行　十等（下）
藤尾　秀成　八等　山田　正褒　十等（下）
西原　庸言　八等　橫江九十郎　十等（下）
坂本　行禮　八等　柴田　久成　十等（下）
山川　三省　八等　阪　定房　十等（下）
保田　祐　八等　石黑　鎭作　十等（下）
婇尾　則辰　九等　牧　光廣　十等（下）
木村忠次郎　九等　德田　宣志　十等（下）
近藤　發　九等　金森　信久　十等（下）
藤井　政舉　十等（上）　茅林　廣成　十等（下）
小澤　實　十等（上）　大塚　正信　十等（下）
近松格太郎　十等（上）　伊藤清三郎　十等（下）
中井　千秋　十等（上）　富永勝太郎　十等（下）
岩波　悅敬　十等（上）　高柳治三郎　十等（下）
古川喜四郎　十等（上）　浦上　安吉　五等
蚊江　祐義　十等（上）　野瀨幾三郎　七等
遠藤安太郎　十等（上）　山崎　佐綵　七等
否笠　政治　十等（上）　賴宮　延吉　八等
堀安　爲之　十等（上）　岩井　一樓　八等
井口　祿郎　十等（上）　岡　光三郎　九等
中村　又助　十等（上）　三津川好約　十等（下）
高橋　重義　十等（上）　岩佐啓三郎　十等（下）
是枝　眞矩　十等（上）　和田政太郎　十等（下）
竹田　政敏　十等（下）
驛見　壯藏　十等（下）
淺井　潔　十等（下）
渡邊　孫三　十等（下）
藤井源次郎　十等（下）
淺野　直七　十等（下）
高橋福次郎　十等（下）
村井　倘之　十等（下）
佐渡柳次郎　十等（下）
佐々木　賢　十等（下）
安藤元三郎　十等（下）
北野本次郎　十等（下）
松本　章久　十等（下）
杉本　平吉　十等（下）
衣川松太郎　十等（下）
松山喜之助　十等（下）
戶田　環　十等（下）
塚村彌太郎　十等（下）
鎌倉　賢秀　十等（下）
大森　元至　十等（下）
吉田勝五郎　十等（下）
吉村　政之　十等（下）
淺野　寫一　十等（下）
佐久間義寬　十等（下）
倉田　行恭　十等（下）
生沼　俊義　十等（下）
渡邊　詮　十等（下）
柴田勝太郎　十等（下）
小原繁次郎　十等（下）
芥川　儉彥　十等（下）

○警察本部

文官普通試驗委員　片岡　直溫　從七位

警部長　奏五等（上）

保安課長文官普通試驗委員　原　源太郎　十等
警務課長兼大津警察署長文官普通試驗委員　武久　克造　十等
司計課長　西村　季知　十等
澤村　精八　十等

警部　五等

鈴木　爲次　七等
原　營造　七等

警部補

江間　政發　八等
山下　軍治　九等

警部補　十等

機部　信剛　十等　堀　善之亟

○大津警察署

滋賀郡大津坂本村

警部二等　文官普通試驗委員　武久　克造
警部七等　坂本　久壽　道造
警部五等　四野造三郎　山元　成喜
警部七等　奧村　勇藏　九等　炊殿德太郎　若山　靜雄
警部七等　高田　三郎　伊地知季馨

○草津警察署

栗太郡草津村

警部七等　井上　具瞻　木村　艮幹

○守山警察署

野洲郡守山村

長

○水口警察署

甲賀郡水口村

警部五等　木村　武　十等

○八幡警察署

蒲生郡八幡新町

警部六等　藤崎　虎二　十等
警部補　加藤　勝與　十等
樋口　溫古　十等

○巡查敎習所

警部六等敎授　桑山　吉輝　十等
警部補　磯部　信剛　十等　堀　善之亟
警部二等　文官普通試驗委員　武久　克造　十等
警部補　桑名　俊男　十等
警部補　奧村　勇藏　九等　炊殿德太郎　靜雄　十等
警部七等　坂本　久壽　道造　十等
警部五等　四野造三郎　山元　成喜　十等
警部七等　高田　三郎　伊地知季馨　十等

○八日市警察署

神崎郡八日市村

長
警部補　九等　武田　豐藏　十等
羽根田平造　十等

○愛知川警察署

愛知郡愛知川村

長
警部補　十等　正木　光思　十等
岩淵三樹藏　十等

○彥根警察署

犬上郡彥根五番町

長
警部補　關　雄造　八等
染谷爲之助　八等
林　光著　九等
吉坂爲太郎　十等

○長濱警察署

坂田郡長濱北船町

長
警部補　山口　出　十等
高村熊次郎　十等
上村　四郎　十等
黑田　莞爾　十等
鈴木　眞雄　十等

○速水警察署

東淺井郡速水村

長
警部補　十等　松島省一郎　警部七等
三越幸太郎　警部七等

○木之本警察署

伊香郡木之本村

長
警部補　辻　艮知　警部七等
近藤　治清　九等
長谷川幸成　長

○今津警察署

高島郡今津村

警部補　高木謙二郎　警部七等
中屋　定數　警部七等

○滋賀郡役所

滋賀郡大津上大門町

郡長　奏五等　從七位中西秀夫

書記　八等
杉本　有信　九等
岡本卯太郎　十等　松村　正造　十等
鈴木　正歸　十等　石黑　善長　十等
木村德太郎　十等

戶長　三等

木村小兵衛　六等　猪狩　義章　六等
長谷川吉昌　六等　村田利兵衛　九等
關守久兵衛　六等　勝見　秀信　十等
河村　專治　七等　藤堂太左衛門　六等
村田　思書　八等　森　松之助　五等
我谷與左衛門　八等　中西勘兵衛　八等
玉井縫右衛門　九等　一瀨彌惣次　六等
伊藤　圓七　十等　草　開　十等
中島　義民　十等

○栗太郡役所

栗太郡草津村

郡長　奏六等　川島　宇一郎

書記

家原　政紀　九等
橫川三木男　十等
北岸　貞雄　十等

戶長

北中　利平　六等
森川　恒節　六等
正田言十郎　七等
園田嘉兵衛　七等
片岡久一郎　七等
中谷壽太郎　七等
白井伊兵衛　七等
吉川次郎左衛門　七等
松原　富有　八等
木元　通知　十等

○野洲郡役所

栗太郡草津村

郡長　奏六等　北川　源三　十等

書記

杉本　有信　九等
岡本卯太郎　十等　松村　正造　十等
鈴木　正歸　十等　石黑　善長　十等
木村德太郎　十等　上田金次郎　十等

戶長　三等

木村小兵衛　六等　猪狩　義章　六等
長谷川吉昌　六等　村田利兵衛　九等
關守久兵衛　六等　勝見　秀信　十等
河村　專治　七等　藤堂太左衛門　六等
村田　思書　八等　森　松之助　五等
我谷與左衛門　八等　中西勘兵衛　八等
玉井縫右衛門　九等　一瀨彌惣次　六等
伊藤　圓七　十等　草　開　十等
中島　義民　十等

○甲賀郡役所

甲賀郡水口村

郡長　奏六等　伊藤　徹

書記

西村　利一　八等
藤谷永三郎　十等
守田　壽昌　十等
京極　宏　八等
中村　延尙　十等
佐治　六平　十等

戶長

三大寺專次　六等
西田忠兵衛　六等
田中　成美　七等
山村德次郎　七等
竹若紋右衛門　七等
山本清兵衛　七等
谷村八右衛門　八等
高谷　柳臺　八等
村木淑三郎　八等
竹內　昌胤　九等
佐野丈太郎　九等
島田啓治郎　十等
井上宗兵衛　六等
立川伊與助　六等
池田　學　七等
樫野榮三郎　七等
杉本　榮藏　七等
寺井儀右衛門　七等
菩理幾三郎　八等
田中井伊藏　八等
樋口伴次郎　八等
堀定右衛門　九等
松山平治郎　九等
井上　國正　十等

○蒲生郡役所

蒲生郡八幡北元町

郡長　奏五等　從七位武田　稱

書記

水戶　貞貞　八等
安藤　兼二　九等
角田　謙郎　十等
蒜田　順彥　十等
勝見　定信　十等
森田　稔　八等
益田　可永　九等
中野　正基　九等
萩　爲造　十等

戸長
中井源三郎 五等
大梁 金瀾 六等
奥村 春造 六等
小森利兵衛 七等
伊勢崎彦右衛門 七等
淺井 辰政 七等
高橋 成政 七等
岡田 武平 七等
松本 常八 八等
澤村 寛人 九等
小林 定七 十等
西村 思藏 十等
山本 都範 十等
川石 久平 十等
牧田孫右衛門 十等
野崎忠左衛門 十等
岡田傳左衛門 十等
成田甚之助 十等
中山 平祐 十等
臼井 眞平 十等
竹村 秀輔 十等
梅村甚兵衛 十等
池上文雄 十等
中村猪右衛門 十等
本間小五郎 十等

○神崎郡役所 愛知郡愛知川村

郡長奏六等 正八位久保 敏樹

書記
沖 良賢 九等
中川 昌訓 十等
田中恒次郎 十等
江淵 俊政 十等
村木 邦政 十等
朝比奈辰靜 十等
前川雅太郎 十等

戸長
北村 源藏 六等
吉川 直一 六等
川島 敬正 七等
松居吉右衛門 七等
奥村彦左衛門 七等
西澤重左衛門 七等
藤野 原平 七等
西坂孫四郎 八等
棚橋 績 九等
高田 友平 十等
市田喜兵衛 六等
岸 善明 六等
塚本 久藏 七等
山村幸右衛門 七等
前川 文助 八等
村木久兵衛 八等
鹿島長二郎 十等
細居甚兵衛 十等
岡田 伊平 十等
松浦 翠 十等

○犬上郡役所 犬上郡彦根五番町

郡長奏五等 兒玉 春房

書記
中根源五郎 八等
高山 作 十等
中川恭太郎 十等
阪間 稔 九等
竹村鍋次郎 九等
溝江 五郎 十等
加藤喜右衛門 十等
小田 新 十等
北岸利右衛門 十等

戸長
高野 好 四等
上田 新平 六等
椋原 義彦 七等
辻 兼三 八等
三居 浦一 八等
木下喜輿門 八等
野口七郎治 九等
天野 長保 十等
岡本 武藏 十等
小西壽太郎 十等
鈴木 省三 十等
水上 甚三 十等
大鳥居彦三郎 十等
北川 雅平 十等
森 忠弘 十等
宮下 榮三 十等
布部 榮 十等
大鳥居彦平 十等
横山 安忍 十等
大村 精一 十等
遠藤 庫治 十等
知田 久三 十等
村田 甚藏 十等
西村 哲尾 十等
脇坂 周伯 十等
藤田 慶司 十等
川村正兵衛 十等
江龍 清城 十等
藤井 貞秀 十等
竹腰 字平 十等
井關 榮吉 十等
草野權二郎 十等
長谷川綉一 十等
國友 藤平 六等
森 幸太郎 七等
西川勝次郎 七等
音居 重平 七等
一居常三郎 七等
土田 爲三 七等
青名藤太郎 八等
奥田 俊藏 八等
垣見 重成 九等
淵元八郎平 九等
久保彌重郎 十等
伊藤 源彌 十等
樋口 角藏 十等
今村長五郎 十等

○阪田東淺井郡役所 坂田郡長濱北船町

郡長奏五等 從七位木村 廣凱

書記
高原 一義 八等
南部 竹雄 九等
木村 薫明 十等
岡本勇次郎 十等
杉江 光明 七等
山崎 眞三 七等
三田村光賢 七等
宮田正太郎 七等
松井 新吾 八等
白髭孫右衛門 八等
清水熊治郎 八等
丹羽太八郎 八等
桐畑嘉傳治 八等
藤本茂十郎 八等
鈴木英太郎 八等
山口榮太郎 八等

戸長
東野彌九郎 六等
富田 八郎 七等
内藤長太夫 七等
中山吉兵衛 七等
橋本 久太 七等
堂守助太郎 八等
下村 幹 九等
寺元 百次 九等
松田勘右衛門 九等
門野安太郎 十等
小澤 脩 十等
竹中 光敏 十等
吉田貞之進 十等

○伊香西淺井郡役所 伊香郡木之本村

郡長奏五等 長山 信順

書記
辻 孝吉 八等
小泉逢一郎 九等
大賀作平次 九等
近藤 重威 七等
神部清右衛門 七等
原 馨 七等
新宮熊一郎 七等
西村長一郎 七等
頓宮治三郎 七等
梁田 邦彦 八等
石原 龜治 八等
和田繁太郎 八等
田中清右衛門 八等
辻 孝吉 八等

○高島郡役所 高島郡今津村

郡長奏六等 正八位山村 總俊

書記
友田 勁三 八等
並河 直廣 十等
村井岸之助 十等
並河 房幹 十等
辰巳 重信 十等

戸長
笠井 致 五等
長野 悳 六等
前川 源吾 七等
並河 政廣 七等
野々村愛三郎 八等
井上 直和 八等
大村愼五郎 十等
井上 覺藏 十等
日置 春之 十等
川原林德明 六等
田邊 金太 六等
分部 四郎 七等
中田 長富 七等
鳥居七治郎 八等
平井 久吉 八等
中川 源吾 十等
白崎清兵衛 十等

○尋常師範學校 大津南保町

校長(年六〇〇) 兼圖學務課長 濱野 虎吉

教頭(年七〇〇) 教諭文官普通試驗委員 松尾 貞二郎

教諭(年七〇〇)
兼教頭文官普通試驗委員 松尾貞二郎
加藤 逵吉 (月五五)
文官普通試驗委員 柴 直太郎 (月四五)
佐久間義三郎 (月四〇)
下國良之助 (月三〇)
野村成次郎 (月三〇)

助教諭 (月二五)
兼舍監 古川良之助

○尋常中學校 彦根五番町

校長(月五〇) 兼教諭 上野 昌次

教諭(月四〇) 滋賀郡別所村

書記(月一〇)
三輪 良夫 (月一四)
田部全次郎
伊藤 直道
川崎 和吉

幹事(月三〇)
舍監 助教諭 古川良之助

訓導(月三〇) 崇宮 信吾 (月一三)

書記(月一八)
和田繁太郎 (月一三)
田中清右衛門
辻 孝吉 (月八)

事務掛
小泉逢一郎 (月一一)
大賀作平次 (月六)

○日野出張所 蒲生郡日野大窪町

醫長(月六〇) 兼醫員 原 馨

醫員(月一二) 新宮熊一郎
西村長一郎

藥劑生(月六) 頓宮治三郎

事務掛 (月七) 山崎 盛衛 (月四)

○長濱出張所 坂田郡長濱西本町

醫長(月五〇) 桐田 謙吉

醫員(月一五) 陶山水太郎
高橋嘉三郎
中川兵左衛門

藥劑生(月六)

事務掛(月六)

○深川市場出張所 甲賀郡深川市場村

醫長(月三五) 兼教諭 上野 昌次

醫員 仁木 俊郎
塚田 豐藏
三品龜二郎

藥劑生(月六)

事務掛 (月六) 正木仲次郎 (月四) 木村源三郎

○大津病院 滋賀郡松本村

院長(月一五〇) 兼醫學校長 野並 脅吉

副院長(一〇〇) 南 二郎

醫員
增田 正心 (月二五)
井上鹿次郎 (月一五)
中村 鎭鬼 (月一五)
葉若 雄次 (月一五)
藥劑生 德永 巖 (月一二)
田中 忠幸 (月一五)

○安井出張所 高島郡安井川村

醫員 谷口 廣
筧 駒太郎
北川總一郎

事務掛 (月六) 西村卯一郎 (月四) 水清 善輔

○驛遞院　滋賀郡松本村

院長　病院長　野並　誉吉
醫員
（月一七）　小笹　亮
（月一五）　片岡　秀進
（月一二）　加藤　泰輔
調劑掛（月八）
事務掛　平田　敬典
（月六）　奥田隣吉郎
（月五）　久保田義暗
（月八）　山崎　盛衛
（月七）　中井　退藏

○岐阜縣　厚見郡今泉村

知事　勅二等（下）　從四位勳三等　小崎　利準

書記官　奏二等（下）　白洲　退藏
第一部長　官報々告主任文官普通試驗委員長　正六位

同　奏四等（上）　長谷川方省
第二部長　會計主務文官普通試驗委員　從五位

○第一部

書記官官報々告主任文官普通試驗委員長　白洲　退藏　正六位

屬
庶務課長文官普通試驗委員　五十嵐力助　一等
農商課長典獄　村井　高正　二等
財務課長　梅田　信明　三等
加納榮太郎　六等
石川　戈足　六等
安藤　操　七等
岩永才八郎　七等
柿元　一兵　八等
殿田彈之亟　八等
文書課長官報々告主任　鈴木　重固　七等
人見　政意　七等
高橋　官次　八等
林　逸　八等

○第二部

書記官官報々告主任文官普通試驗委員　會計課長兼財務課長　梅田　信明
文官普通試驗委員　兵事課長兼衛生課長　木村　忠彧
土木課長文官普通試驗委員　木村　直量

長　千賀　知足　八等
渡部　義著　九等
測候所長　服部辰次郎　八等
官報々告主任　杉山　義勝　九等
堰口　有一　九等
平田範五郎　九等
小川　良雄　九等
井口韜太郎　十等
渡邊善之進　十等
片桐群太郎　十等
澤口　勝英　十等
木會　朝英　十等
鈴木雅太郎　十等

屬
會計課長兼財務課長　梅田　信明　三等
文官普通試驗委員　兵事課長兼衛生課長　木村　忠彧　六等
土木課長文官普通試驗委員　木村　直量　六等
小川　高好　六等
田村　完造　七等
工富　賴孝　七等
野村　晋　八等
伊藤　三郎　八等
大澤　三郎　八等
米岡　斯近　八等
駒田　肇　九等
志知　寬吉　十等
安藤　伊策　十等
宇野勘三郎　十等
中北六三郎　十等
山田　休裕　十等
田邊　敦　八等
澁田　深藏　九等
木村　保貞　九等
伏島　貫　九等
村瀨　徐重　九等
後藤勘三郎　十等
富田良太郎　十等
神田　喜內　十等
瀨間　源平　十等
石崎　宜陳　十等
山田　正弘　十等
大橋　谷吉　十等
村上　吉尙　十等
國部　秀知　十等
千賀邦太郎　十等
末松　四郎　十等
島澤　軍治　十等
吉池喜登太　十等
市場　讓藏　十等
大橋　渡　十等
森川　重禮　十等
竹中　清進　十等
志知　寬吉　十等
玉田　信成　八等
岡　駿　八等
若山　純一　八等
松原　暉邑　八等

長　千賀　知足　八等
渡部　義著　九等
官報々告主任　杉山　義勝　九等
堰口　有一　九等
平田範五郎　九等
小川　良雄　九等
井口韜太郎　十等
渡邊善之進　十等
片桐群太郎　十等
澤口　勝英　十等
木會　朝英　十等
鈴木雅太郎　十等
服部辰次郎　八等

書記官會計主務文官普通試驗委員　從五位　長谷川方省

○第二部

屬
土木課長文官普通試驗委員　木村　直量　二等
會計課長兼財務課長　梅田　信明　三等
文官普通試驗委員　兵事課長兼衛生課長　木村　忠彧　六等
小川　高好　六等
田村　完造　七等
工富　賴孝　七等
野村　晋　八等
伊藤　三郎　八等
大澤　三郎　八等
米岡　斯近　八等
駒田　肇　九等
志知　寬吉　十等
安藤　伊策　十等
宇野勘三郎　十等
中北六三郎　十等
山田　休裕　十等
田邊　敦　八等
澁田　深藏　九等
木村　保貞　九等
伏島　貫　九等
村瀨　徐重　九等
後藤勘三郎　十等
富田良太郎　十等
神田　喜內　十等
瀨間　源平　十等
石崎　宜陳　十等
山田　正弘　十等
大橋　谷吉　十等
村上　吉尙　十等
國部　秀知　十等
千賀邦太郎　十等
末松　四郎　十等
島澤　軍治　十等
吉池喜登太　十等
市場　讓藏　十等
大橋　渡　十等
森川　重禮　十等
竹中　清進　十等
志知　寬吉　十等
玉田　信成　八等
岡　駿　八等
若山　純一　八等
松原　暉邑　八等

典獄　二等　兼屬文官普通試驗委員　村井　高正
副典獄心得　書記　六等　紀野　維益

書記　大等　副典獄心得　紀野　維益　七等
兼看守副長　伊東　襲路　八等
清水　直哉　十等
兼看守副長　吉田　爲誠　十等
佐藤　集　十等
兼看守副長　田邊　共喜　十等
看守長　七等　岩田　寬廣　八等
看守副長　中村藏次郎　八等
吉田　爲誠　十等
中谷　省　十等
中谷　省　十等
田邊　共喜　十等

○收稅部

收稅長（奏任四等下）　文官普通試驗委員　正七位　清水　勝定

收稅屬

二等　賦稅課長　文官普通試驗委員　菊池　良
四等　檢稅課長　勝田　眞
五等　徵稅實課長　小田島源太郎
六等　徵收課長　關根　敎正
五等　佐伯　第一
六等　安藤鉊次郎　七等　坂岩三郎
七等　福田靜之助　八等　野中　千八
八等　黑柳　房吉　八等　吉田孫三郎
八等　溝口　穎三　八等　堀野　謙二
八等　平野惠太郎　八等　杉本喜代之助
八等　中川　正武　八等　海野　猛男
八等　堅田　路次　九等　赤松釜三郎
九等　勳七等　竹中　正義　九等　日比德三郎
九等　波部兵太郎　九等　白井鐵次郎
九等　二宮虎三郎　九等　朝比奈官藏
九等　小原宣江　九等　富田　徹
九等　柴倉幸太郎　九等　若松　盛明
九等　玉井銀次郎　九等　細川　幸太
九等　前田　正　十等（上）　小川　信也
十等（上）　木村五一郎　十等（上）　日比野久雄
十等（上）　木村定次郎　十等（上）　淺野孫四郎
十等（上）　深井　完一　十等（上）　內藤多喜造
十等（上）　橫山　悖　十等（上）　正木　尙常
十等（上）　松岡　鐵枝　十等（上）　萩原鐵之助
十等（上）　小林鍵之助　十等（上）　田中寬治
十等（上）　伊藤乘次郎　十等（上）　毛受　重成
十等（上）　宁井喜四郎　十等（上）　窪田　七司
十等（上）　岸田　利通　十等（上）　安田市太郎
十等（上）　武藤　虎吉　十等（上）　若園豐之助
十等（上）　大喜多德之丞　十等（上）　三輪增之助
十等（上）　高木　保吉　十等（上）　土川淺之丞
十等（上）　服部　甫文　十等（上）　柳瀨謹之助
十等（上）　青木　金作　十等（上）　奧村　鐵吉
十等（上）　上野　啓策　十等（上）　服部　鶴吉
十等（上）　武藤　榮　十等（上）　西川　與吉
十等（上）　富田　欣吾　十等（上）　丹羽　文雄
十等（上）　武山角次郎　十等（上）　伊藤　愛之
十等（上）　豐田幾次郎　十等（上）　加藤廉之助
十等（下）　矢島由次郎　十等（下）　中村　常松
十等（下）　早野礒之助　十等（下）　間宮　重臣
十等（下）　松原　澄也　十等（下）　奧田國太郎
十等（下）　戶崎治太郎　十等（下）　礒村　十郎
十等（下）　小平藤太郎　十等（下）　土川　貞吉
十等（下）　篠田光次郎　十等（下）　川澄　吟治
十等（下）　增田　武雄　十等（下）　高井幾次郎
十等（下）　延太郎　十等（下）　六鹿清太郎
十等（下）　石川千代吉　十等（下）　三浦治太郎
十等（下）　戶田　萬吉　十等（下）　大岡　安治
十等（下）　神田代次郎　十等（下）　禰原　芳藏
十等（下）　佐野　篤義　十等（下）　高橋誠一郎
十等（下）　魚住　鐵吉　十等（下）　鵜谷　耕平
十等（下）　安田　鈴太　十等（下）　林　新吉
十等（下）　立川萬之助　十等（下）　永田增太郎
十等（下）　橫井芳之助　十等（下）　酒井田代吉
十等（下）　西尾豐三郎

○警察本部

警部長（奏五等上）　文官普通試驗委員　從七位　竹下　康之

警務課長兼保安課長　中川　靜
文官普通試驗委員　主計課長　小川　謙輔
第一方面監督警部　柴田　正直
第二方面監督警部　島田郁太郎
第三方面監督警部　石川　隆積
巡查教習所長　雨宮　正吉
巡查教習所長　田島　貫
馬場德次郎　田島　正衛
警部　多和田諦二　岩井　精次
齋藤　尙友

○巡查教習所

所長　警部　田島　正衛
教授　警部補　渡邊　益喜
兼幹事

○岐阜警察署　第一方面

厚見郡岐阜米屋町
警部　石川　隆積
警部補　黑野分署長　武藤　英崇
畑島秀一郎
新加納分署長　吉安政太郎
荒木　熊吉

○北方警察署

本巢郡北方村
警部　長　兼石原分署長　句坂　信虎

○笠松警察署

羽栗郡笠松村
警部補　坪山　需
江吉良分署長　平田　行雄

○高富警察署

山縣郡高富村
警部　長　荒川　學

○大垣警察署　第二方面

安八郡大垣郭町
警部　長　田中鎭太郎
山本　如水

○土岐警察署

土岐郡高山村
警部補　波加里馬吉
多治見分署長　篠田　寬一

○中津川警察署

惠那郡中津川村
警部　長　上田　守善
岩村分署長　淺野彥吉郎
大井分署長　青木次郎吉
付知分署長　井上　爲繼

○高山警察署

大野郡高山町
警部　長　佐藤　勝德
今尾分署長　木田鐵三郎
小泉輪之助

○島田警察署

多藝郡島田村
警部　長　吉川　義房
牧田分署長　立木　喜又

○高須警察署

下石津郡高須町
警部補　兼秋江分署長　岡本都嶼吉

○垂井警察署

不破郡垂井村
警部補　林　太郎彥

○三輪警察署

大野郡三輪村
警部補　廣長　本光
池野分署長　棟本　秀盛

第三方面

○關警察署

武儀郡關村
警部　長　伊藤　康一

警部補

上有知分署長　山形猪太郎
神淵分署長　植田　行忠

○八幡警察署

郡上郡八幡町
警部　長　神谷　道明

○太田警察署

加茂郡太田村
警部補　橋本　久樹
細目分署長　羽生　定雄

○御嵩警察署

可兒郡御嵩村
警部　長　橫山鉾呂久

警部補

兼書記看守副長　中谷　省

○古川警察署

吉城郡古川町
警部補　戶塚　東
船津分署長　名波　角次

○下呂警察署

益田郡下呂村
警部補　田中　勇次
小坂分署長　鈴樹　麟應

○羽栗中島郡役所

羽栗郡笠松村
郡長（奏大等中）　正八位　鈴木　徹

書記

田島　久次
見須　章
鈴木　精一
二村　喜一
深津常三郎

戶長

杉山　茂
安田　半藏
松原又兵衛
後藤　直策
奧谷　伴三
炭竈傳兵衛
田島正三郎
大橋源兵衛
宮田　範二
淺野權右衛門
青木熊太郎
赤塚治太郎
伏屋藤之助
淺井　文吾
新　近藤源太郎
今井田治郎助
渡邊　乙馬
朝田　純一
脇田　靜三
伏見　嘉平
田上宮之丞
高橋儀佐衛門
澤田猪三郎
大野　稔
鷲谷　新吾
白木　一郎
久世　長三
木方齋治郎
栗本晉一郎
永井　弘衛
上松六次郎
小岩　寬吉
杉山　喜清
加藤小三郎
青木　久衛
吉田　文行
齋日善三郎
加藤竹之助
後藤　信成
水野　唯七
小島吳一郎
堀　善七
青木　英一
五島　半平
三木　貞正
篠田　太藏
吉田力八郎
神谷　梅吉

○郡役所

厚見郡今泉村
郡長（奏大等上）　正八位阿部　直輔

書記

辻　亮司
加藤悅太郎
高屋　昇
友石　鈴吉
吉田圓一郎
小林得次郎
齋木　重長
安藤　鉞吉
內藤鐵太郎

戶長

後藤　信明
黑川　研自

九等　小島　源

○海西下石津郡役所　下石津郡高須町

郡長奏六等（下）　正八位石原鋼藏

書記
八等　渡邊雅樂郎
十等　關谷久之助

戸長
七等　伊藤又吉
八等　安藤藤之助
八等　日比野美幸
九等　寺倉英逸
十等　山田元孝

○多藝上石津郡役所　多藝郡島田村

郡長奏六等（下）　正八位高木貞正

書記
九等　田中欽一
十等　樋口謙吉
十等　柏淵郁三郎
十等　渡邊辰彌

戸長
六等　山田清記
七等　日比俊造
八等　近藤野礒
八等　三輪孫九郎
八等　石川健造
九等　長田幸時
九等　喜多村重倫
十等

○不破郡役所　不破郡垂井村

郡長奏六等（下）　服部憲

書記
八等　佐部利武一郎
九等　安彦恒太郎
十等　永長靜衛
九等　池田實
十等　多和田修爾

戸長
七等　川崎彌六
八等　大木高嶽
八等　岡田五郎治
九等　飯沼端
九等　佐久間佳又
九等　藤野甚左衛門
九等　早野龍左衛門

○安八郡役所　安八郡大垣町

郡長奏六等（上）　從七位小原迪

書記
九等　中村賢三
九等　水谷十太夫
九等　兼松熙
九等　筒見初三
七等　堀祝平
八等　石原尚秀
八等　渡邊源六
八等　服部源之助
八等　川合源十郎
八等　渡邊時哉
八等　佐久間玉太郎
八等　矢橋莊藏
九等　宮川小右衛門
九等　後藤宏一
九等　片野純三
九等　杉野相平

戸長
五等　今西文吾
七等　加納庄兵衛
七等　後藤勘兵衛
八等　青木利一
八等　寺町八三郎
八等　野原又一
八等　小川儀太郎
九等　古谷清吾
九等　堀兼作
九等　山田善助
九等　野原幾之右衛門
九等　辻賢司
十等　長屋四郎兵衛
十等　若園

○本巢席田郡役所　本巢郡北方村

郡長奏六等（上）　從七位川俣正名

書記
九等　飯尾富治郎
十等　松下善著
十等　平塚純一郎
九等　片野小十郎
十等　藤田興三郎
十等　高野伊三郎
十等　渡部賢

○大野池田郡役所　大野郡三輪村

郡長奏六等（上）　正八位棚橋衡平

書記
十等　坪井精一
十等　服部佐橘
十等　立木彌八郎

戸長
五等　坂篤
七等　今西話一
七等　今西嘉吉
八等　高橋新
八等　長沼松岡喜之助
八等　山口久六
八等　川合光朗
九等　古田佐久島忠平
九等　林日高傳
九等　横山嘉吉
九等　山本貞政
九等　杉山彌尾藏
九等　竹中重三郎
九等　河村靜馬

岐阜縣

戸長
七等　關谷貫三
八等　關谷恒治郎
九等　長屋八郎
九等　堀部狹之助
九等　近藤友諒
九等　渡邊助左衛門
九等　安藤豐之丞
八等　梅田千代助
八等　山本竹之助
九等　服部敏
九等　森字一
九等　林亮彌
九等　長屋好貞

○山縣郡役所　山縣郡高富村

郡長奏六等（中）　正八位增田作藏

書記
九等　馬淵直保
十等　村瀨準造
十等　水野鏡爾
九等　臼井榮
九等　馬淵準次郎

戸長
七等　森平司
八等　篠田五郎衛
九等　仁科民平
九等　各務万平
十等　飯尾菊次郎
七等　各務寬左衛門
八等　大西元三郎
九等　小彈正耕作
九等　大野格二
八等　山田房吉

○武儀郡役所　武儀郡上有知村

郡長奏六等（中）　正八位齋藤佶

書記
九等　山田達
十等　大野要
十等　立木利道
九等　石原文治郎
十等　松永鑑治
十等　市川政訓

戸長
六等　小池忠雄
七等　吉川隆春
八等　小寺又治郎
六等　岡德助
七等　桂川金之助
八等　木下喜右衛門

○郡上郡役所　郡上郡八幡町

郡長奏六等（中）　正八位駒田正忠

書記
九等　茂原信可
十等　加藤乾吉
十等　村上敦成
九等　西善太郎
十等　江崎龍造
十等　名和錄二郎

戸長
八等　古田耕貴
八等　伊藤成親
八等　林泰乙
八等　加藤毅
八等　大畑市太郎
八等　前島丈之助
八等　今峰儀藏
八等　田口恕吉
九等　井坂孝二郎
九等　西野恒三郎
九等　佐々木榮左衛門
十等　佐伯常次郎
八等　伊東本三郎
十等　植村菊太郎
十等　林玉三郎
十等　水野茂平太
十等　渡邊武五郎
十等　岡本朝成
十等　水谷孝
十等　美濃輪群次
十等　中島三樹彥
十等　兼松德助
十等　林五郎
十等　今井賢三郎
十等　渡邊舟一
十等　堀尾林三郎
十等　若井榮藏

○可兒郡役所　可兒郡御嵩村

郡長奏六等（下）　山本龍

書記
九等　嵯峨金一郎
十等　坂口藤一郎
十等　加木谷重五郎

戸長
八等　金澤章邑
八等　和田彥左衛門
八等　坂東鼎定
九等　今村渚
九等　河合齋二
九等　池戸彌一郎
九等　大槻平蔚
九等　田代十太郎
九等　橘本包周
八等　八田久格
八等　林胤祿
九等　田邊粲
九等　吉田豐
九等　野田平次郎
九等　松山忠辰
九等　三輪友三郎
八等　正田重秋
九等　野呂萬次郎
八等　龜谷五六郎
八等　可兒民五郎
八等　齋藤常七
八等　丹羽敬吉
九等　丹羽定得
九等　丹羽仙治
九等　木曾久六
八等　奥村半六
八等　細野唯七郎
九等　日比野儀三郎
九等　小川金一郎

○土岐郡役所　土岐郡高山村

郡長奏六等（上）　正八位大槻平美

書記
九等 早野清九郎
十等 福田備
十等 清水仁一郎

戸長
七等 馬淵藤次郎
八等 青山鋌次郎
八等 岡田稻吉
八等 水野久七
九等 近藤吉次郎
十等 大原信

吉本信次
渡邊治右衛門

七等 岩田味三郎
八等 林武四郎
八等 保々喜重郎
九等 和田榮助
九等 福岡吉次郎
十等 栗田專一郎

○惠那郡役所
嘉那郡中津川村

郡長 奏大等（中） 正八位 福田豐

書記
八等 鈴木茂門
九等 林義造

平野景淵

戸長
六等 小倉胖之丞
八等 林半藏
八等 岩島匡明
八等 內木又六
八等 間半兵衛
九等 熊谷萬吉
九等 阿部喜左次郎
九等 鈴木利左衛門
九等 上田貞均
十等 梶田謙藏
十等 市岡桂

林貞太郎
山村才治
阿部敬義
森井彦十郎
土岐正德
大島忠誠
鈴木彦十郎
水野田鶴雄
市岡武充
安藤兼藏

○大野、益田、吉城郡役所
大野郡高山町
郡長 奏大等（上） 從七位 國井清廉

書記
九等 千葉眞青
九等 田口太之助
十等 河村重雄
十等 屋貝維平
十等 勳八等 清水清

脇田孫六
木村允信
竹下虎之助
林國次郎

戸長
七等 石川勘藏
八等 黑木勘六
八等 柏木酒
八等 古田長貞
八等 加藤三郎右門
八等 元田鷲郎
八等 藤井弘海
八等 中丸彦助
九等 荒木秋崖
九等 莊村俊明
十等 金森淳造
十等 青山道允

山崎弓束
坂田秋一
上村幸信

七等 山崎勘藏
八等 坂田秋一
八等 上村幸信
二田村清次郎
伊藤勘一郎
十等 貞造
十等 弓雄
近松矩弘
福田忠太郎
千原治郎作
野村助十郎

○尋常師範學校
厚見郡今泉村

教諭
（月六〇） 山崎忠興
（月三五） 熊谷釰吉

助教諭
（月三五） 大野千畝
（月二〇） 鈴木梅太郎
（月一七） 龜井虎三郎
後藤束

幹事（月三〇）

書記（月二〇）
梶浦鉾之助
（月一〇） 井上捨三郎

○尋常中學校
厚見郡今泉村

教諭
（月四五） 岸田正
（月三五） 中山珊之進
（月三〇） 森卷耳

松田榮一
辻秋德

助教諭
（月二五） 高田耕馬
（月一七） 長屋由郎

北村森之助
早川鍋次郎

書記（月一二）
小野杏

○病院
厚見郡今泉村

院長（年一、三〇〇） 兼一等醫師 佐々木曠
副院長（年一、一三〇） 兼一等醫師 馬杉則知

兼二等藥劑師 荻洲郁次郎
天野暢二
曾我安太郎
井上利三郎
渡邊柳吉
鈴木重次郎

三等醫師（月三五）
四等醫師（月三〇）
六等醫師（月一三）
六等醫師（月九）
六等醫師（月八）
書記
（月一二） 井口貫七
（月一〇） 戸田成輔
（月八） 中島安太郎
（月七） 長屋恭一

○長野縣

知事 奏二等（下） 從五位勳四等 陸軍歩兵中佐 木梨精一郎

書記官 奏二等（下） 第一部長 文官普通試驗委員 長官報々告主任 正六位 村上義雄

同 奏五等（中） 第二部長 會計主務 從七位 石津正一

屬
四等 久保田周三
六等 福田助三郎
九等 土木課長 桂文吾
田中久太郎

○第一部

書記官 文官普通試驗委員 官報々告主任 正六位 村上義雄

長
一等（下） 農商課長 文官 普通試驗委員 平野候次郎
庶務課長 文官 普通試驗委員 肥田野畏三郎

屬
四等 議事課長兼文書課長 官報々告主任 橫內捨一郎
三等 書記 文吾

○第二部

長
一等（下） 土木課長 兼 衛生課長 監獄課長 櫻井高尙
七等 會計課長 文官普通試驗委員 宇川榮次郎
五等 後藤杉藏
五等 學務課長 尋常師範學校幹事 兼 文官普通試驗委員 書記兼看守長 小林重威
八等 長官普通試驗委員 三吉百合熊
八等 書記兼看守長 武井一郎
八等 藤田昌堯

前田廣術
五等 阿部久好
五等 小原八十吉
七等 柳原保太郎
七等 市江利濟
八等 高山國風
八等 澁見副孝
八等 益田三郎
八等 吉田景京
九等 波多野傳
九等 橫尾義邁
九等 柳川廉次
十等 米倉直孝
十等 野口德太郎

三吉米熊
三浦蘇一
高田秀俊
小林勝三郎
牧幕四郎
田中宗吉郎
岡村賴三
友成五百枝
花井長吉
藤澤喜士太
中村義雄
吉木信正
原順之助

土木課長 桂文吾
兵事課長 水川正亮
尋常師範學校 澁岡一

○第二部

書記官
會計主務 從七位 石津正一

會澤恒三郎
朝野義之助
柳沼源六郎
一條愛策
丸山伴作
花形定四郎
桑原省之輔
大久保岩雄
須藤圭
木村逢德
大竹岩次郎
樽山三次

兩角恭四郎
島崎秀雄
田中久太郎
岩下神太郎
長谷作兵衛
岡村治三郎
丸山豹
岡部廣
德山貞利
山本吉五郎
島庸三郎

技手
四等（中） 有馬義敬
七等（下） 越川清太郎
八等（下） 小林昂
八等（下） 石川桑太郎
十等（下） 小西龍之助
十等（下） 菊池武清

赤堀德治郎
松井包房
大野市之助
今村眞幸
濱水勝方
關定次郎

副典獄
四等 櫻井高尙

書記
監獄課長

兼看守長屬 小林重威
兼看守長 宇田德正
兼看守長 佐藤直重
看守長 齋藤節三
看守長 臼井武右衛門
看守長 伊藤博光
兼看守副長 坪井直彥
兼看守副長 原重太郎
醫部補兼看守長 大竹岩次郎
兼看守副長屬 山崎小五郎

兼看守副長 秋山長三郎
兼看守副長 井上信之助
兼看守副長 中村謹
看守副長 林藤次郎

看守長

書記兼屬 小林重威
書記 佐藤直重
書記兼屬 齋藤節三

看守副長

書記 伊藤博光
警部補兼書記原重太郎
書記兼屬 大竹岩次郎
書記 秋山長三郎
書記 中村謹
書記 坪井直彦
書記 井上信之助
書記 林藤次郎

○收稅部

收稅長 奏五等(上) 從七位內坂惇德

收稅屬

賦稅課長兼檢稅課長 長谷川義方
徵收課長支官普通試驗委員 粟屋平一
徵稅費課長 市川正意

勝藏 五等 水谷
森寺 大宮 秀興
高橋 克守
津田英十郎 八木重威
森脇亮 村田新三
依田國輔 中野精一郎
工藤爲吉 久保田億愷
末松茂 高橋正直
周策 長瀨剛二郎
角田道矩 關時晴
丸山久男 片岡可則
瀨澤一郎

加藤鉄吉
高橋英霖
高橋勝次郎
服部政十郎
掛飛寬信
飯尾忠友
寺井清太郎
武井新太郎
山田嘉猷
西村信久
香津吉太郎
池田錄之丞
猪口敬次郎
杉江完治
原和致
芳川榮五郎
矢尾祐茂
高橋藤二郎
橋本金太郎
宮川義忠
安永昌
中川正
酒井寄敬
藤森艮一
磯村吉太郎
甲原關藏
村尾震三郎
武藤光部
片山漱音
田村乙吉
鈴木竹之進
齋藤延治
立野守一
井上半四郎
今村他家二
清水信作
岩井祝造
矢澤起延
山田利吉
石川直介
井川寅之助
磯安次郎
栗原端三郎
田中光次郎
中西中
柏木道美
橋本義路
龜弘
小島
鋼直
綱吉
栗田蒲城
川越竹六
飯田親信
田口由彌
竹內彌生
細井弘次
高木折二郎
石川達男
加藤平衛
奥村甚作
中野
手川元明
佐野實
永井治寬
安井善吉
河合要造
鹽澤富太郎
西村喜四郎
天野直記
阿部定馬
松尾秀左右
峰村松太郎
御薗繁八
羽多榮嘉
竹內楳治
首村定
土谷宇策
武石祐太郎
畠山猶重
清水銓之助
笠井萬藏
田中彥次郎
田代熊太郎
吉田才輔
鈴木平吉
時枝虎雄
小林千代吉
原源四郎
保刈祐次
磯助三郎
桂榮助
倉田莊太郎
川村四方平
原四郎
三井光直
川口秀孝
吉田外次郎
酒井敬信
佐藤勘九郎
馬場廣治
首村定
營沼丈吉
寺松熊太郎
清水銓之助
笠井萬藏
吉田才輔
增田秀見
市川乘太郎
藤井啓城
加藤貞一郎
川村四方平
原四郎
三井光直
川口秀孝

○警察本部

警部長 奏四等(中) 正七位山田吉雄

警部 警務課長支官普通試驗委員 五十嵐小彌太
主計課長 岡村政朝
警部補 屬若山茂雄
警部補 福武勇次郎
吉村成義
島津鐵四郎
御薗生欽六
万千野定之助
伊藤彌一郎

○長野警察署

上水內郡長野町

警部 三等 堀善三郎
警部補 和田芳助
警部補 傘禮分署長 宮尾芳太郎
新町分署長 中村啓次郎
八坂

○飯山警察署

下水內郡飯山町

警部 六等 關豐松
警部補 高松艮顯

○中野警察署

下高井郡中野町

警部 五等 相澤重之助
警部補 須坂分署長 山本久道
渡邊甚吾

○屋代警察署

埴科郡屋代町

警部 五等 井伊滋
警部補 松代分署長 戶田元一
毛利君太郎 福田寬得
今井分署長 宮澤宗三郎

○上田警察署

小縣郡上田町

警部 三等 中川四郎
警部補 君島舊治
上丸子分署長 坂上義人
桑原義思

○岩村田警察署

北佐久郡岩村田町

警部 四等 兼臼田警察署長 松原清政
警部補 上原義護久
大出勝義
櫻井義政
清水槇太郎
安孫子貞吉

○大町警察署

北安曇郡大町

警部 六等 山口子敬

池田町分署長 植松伊平
北城分署長 大和親智
堀雅祐

○福島警察署

西筑摩郡福島村

警部 六等 上羽義治

吾妻分署長 川合俊太郎
堀雅知

○南佐久郡役所

南佐久郡臼田村

郡長 奏六等(上) 正八位吉松集躬

書記 田中左吉
佐藤國紀
小林宗二郎
伊藤三郎
大橋朝明
阿部彌右衛門
岩月愛之助

戶長

重浦 濱成
井出七郎
川村清音
平島省三
西島政敏
菊池小太郎
鈴木鳴遠
阿部善藏
田原秀實
櫻井政次郎
菊池作太郎

○北佐久郡役所

北佐久郡岩村田町

郡長 奏六等(上) 正八位師岡政舉

書記 岩崎慶次郎
伊藤龍雄
早川政養
成瀨政治
加川隆信
依田專左衛門

中山龜太郎
丸山源吾
芥川忠藏
師橋萬次郎

○長野警察署

上水內郡長野町

警部 六等 堀善三郎
警部補 和田芳助

追分分署長 沖熊太郎
小諸分署長 上原肇次
望月分署長 中島源太郎
山口歸一

○飯山警察署

下水內郡飯山町

警部 六等 關豐松
警部補 高松艮顯

傘禮分署長 宮尾芳太郎
新町分署長 中村啓次郎
八坂

○中野警察署

下高井郡中野町

警部 五等 相澤重之助
警部補 須坂分署長 山本久道
渡邊甚吾

○屋代警察署

埴科郡屋代町

警部 五等 井伊滋
警部補 藤原錫次郎
青木元治

○上田警察署

小縣郡上田町

警部 三等 中川四郎
警部補 君島舊治
上丸子分署長 坂上義人
桑原義思

○岩村田警察署

北佐久郡岩村田町

警部 四等 兼臼田警察署長 松原清政
警部補 石田速夫
落合分署長 鳳間菊次郎
横川尹成

○上諏訪警察署

諏訪郡上諏訪村

警部 六等 石田速夫
警部補 野々山義忠

○岡谷警察署

西筑摩郡福島村

警部 六等 上羽義治
警部補 吾妻分署長 川合俊太郎
堀雅知

○伊那警察署

上伊那郡伊那村

警部 七等 林高義
警部補 藤原錫次郎
青木元治

○飯田警察署

下伊那郡飯田町

警部 六等 藤田彌十郎
警部補 兼書記看守副長 原重太郎
立花震太郎

○松本警察署

東筑摩郡松本北深志町

警部 四等 吉田有恪
警部補 鹽尻町分署長 奥田職輔
麻績分署長 上原義護久
豐科分署長 櫻井義政
梓分署長 清水槇太郎
安孫子貞吉

十等 山邊支三郎　十等 阿部　龍藏
十等 小泉　重成

戶長

五等 西岡　信義　七等 佐野　常直
八等 遠藤善九郎　八等 比田井彈右衛門
九等 土屋　六則　九等 狩兼　正心
九等 小泉　重央　九等 町田喜太郎
九等 阿部　久恒　十等 土屋半左衛門
九等 六川右三治　九等 小泉　仁三
十等 牧野　成烈　十等 小野　衛實
十等 岡部　彈二　十等 池野　常道
十等 若來地柳二

○小縣郡役所　小縣郡上田町

郡長奏六等（上）　正八位關口　友愛

書記

六等 山下　讓　八等 河原　豐
八等 田中　救時　九等 淺野彭次郎
九等 平松吉太郎　十等 柄澤翁次郎
十等 宮崎　通　十等 箕浦　常房
十等 殿村　政義　十等 寺田　族
十等 畑　金次郎

戶長

三等 岡村　巖　六等 市川　正令
七等 岡本　篤　八等 土肥　甫
八等 日下部　寬　十等 山田　安利
九等 中澤　尭爾　九等 小泉民左衛門
九等 塚原勇右衛門　九等 松尾　篤弘
九等 百瀨　元章　九等 久保田吉郎治
九等 渡邊佐太郎　九等 鈴木　政民
九等 內堀嘉忠治　九等 林三郎左衛門
九等 西田　由友　九等 甲田　勝
十等 柳野　興一　十等 竹內十兵衛
十等 瀨澤　源太　十等 大塚忠右衛門
十等 城戶保家太

○諏訪郡役所　諏訪郡上諏訪村

郡長奏六等（上）　正八位鳥居　義處

書記

後閑　迂克　黑澤　次是
渡邊民次郎　增澤　鐵
井上　十藏　宮下　義忠
牛山　章明　五十嵐雄之助
馬場　寧爾　安間　政治

戶長

藤森　織衛　鹽原　友
岩本　正明　土橋　惟明
兩角平右衛門　笠原助右衛門
石城　衛友　中島　廣藏
今井　一　矢澤　正雄
平林　信休　矢島　祥造
增澤　門也

○上伊那郡役所　上伊那郡伊那村

郡長奏六等（上）　正八位金井　清志

書記

山本　恭峯　青山　勝謙
高橋　周徹　伊藤　龜二
中原　政也　佐々木　屯
部奈　象治　三石壽一郎
中林此太郎　務臺　精一

戶長

海野　幸績　高木　省三
織田彌一郎　荒井　修
市橋　友孝　黑河內谷八
福澤丑太郎　矢島　善八
中坪行一郎　增田　泰岳
岡野　敎忠　小川　安積
池上　文彥　池上　寫昌
佐々木宗一　中村　郡治

○下伊那郡役所　下伊那郡飯田町

郡長奏六等（上）　正八位伊谷　脩

書記

小島　義知　松下　莊藏
下平長治郎　宮坂忍八郎
後藤　宗基　御園生善三郎
太田治郎吉　宮澤　政
中村義太郎　中山喜一郎
宮澤源太郎

戶長

星野　有信　島地保彌太
林　虎三　橋都多賀司
光澤音次郎　平野多郎九
藤枝甚九郎　今村榮太郎
倉平　岩男　坂井彌八
高澤純一郎　平澤　與一
千村　與造　木下　元治
久保田宗橘　田中　正己
熊谷　政雄　今村　倭一
阿久澤宮吾　和田　退藏
光澤　音市　林　秀三郎
吉澤　彌作　大澤僊太郎
伊東才八郎　松下　直雄

○西筑摩郡役所　西筑摩郡福島村

郡長奏六等（上）　正八位坂本　俊秀

書記

永井　治常　犬飼　新
八木　定義　松島元八郎
紀　浦次郎　山中　助藏
繩口愛之助　松原熊五郎

長田七郎治　池上　昌榮
眞壁　貴經　中林　元長

戶長

小谷　分喜　原三右衛門
千村三郎次郎　青木　友宣
土岐半一郎　遠山眞三郎
廣瀨　司直　安井　正夫
村上彌惣右衛門　千村　喜久
中村　壽重　杉本清太郎
三尾熊之助　林　平六

○東筑摩郡役所　東筑摩郡松本北深志町

郡長奏五等（中）　從七位稻垣　重爲

書記

淺川　溫　二木　正延
原　嘉平太　河原　善吾
高橋　正常　三輪　豐利
藤田禮十郎　小澤　潤水
鶴見　次定　山田　正隆
市川　常美　新井　重義

戶長

近藤　速水　川上　源一
菅谷　司馬　竹中　勝德
飯村　虎雄　大河內彌三郎
桐原　得馬　高山善十郎
木末　利平　臼井福一郎
武居美佐雄　三村　茂十
窪田　重平　丸山重四郎
中村宗次郎　平林　沖
庵澤武十郎　米山　秀廉
根津多美司　吉枝　泳二
大池忠五郎　上條　政義
加藤　政義　松本　敬基
荒井　昌治

○南安曇郡役所　南安曇郡豐科村

郡長奏六等（上）　兼北安曇郡長　正八位小坂　善之助

書記

洲崎　速水　北安曇郡書記
高塚　信逸　增田武十郎
岡野　顯忠　田中茂金次
大竹　計吉　宮澤　澄孝
中島源太郎

戶長

森本　義男　井上　成乘
中野衆太郎　岡田　重義
原　正次　今井守太郎

○北安曇郡役所　北安曇郡大町

郡長奏六等（上）　南安曇郡長　正八位小坂　善之助

書記

西澤又右衛門　兼南安曇郡書記
高塚　信逸　茂木雄一郎
平林啓太郎　臼井福一郎
佐伯　鐘吉　小口　禹一
長尾眞次郎

戶長

胡桃　儒策　今村四郎藏
細野宮太郎　吉原　政男
和田　萬衛　一柳　茂
降旗　睦　高木善十郎
笠井文之助　笠井　支彥
勝野嘉一郎　宮下　需輔

○更級郡役所　更級郡屬崎村

郡長奏六等（上）　兼埴科郡長　正八位中島　精一

書記

石川　諶臣　兼埴科郡書記　有賀　盈重
兼埴科郡書記　月岡　照行　登
谷口　清修　雨宮　里見　純一
石田四方太　埴科郡書記　中井　政弘

戶長

島津亮太郎　山崎　山入
金井　懷齋　佐藤　清志
高橋太知雄　十代田義男　茂
栗山　山石　柳澤徹之助
山口　直行　小林隣之助
林清兵衛　宮入　鐵三
窪田準一郎　塚田小右衛門
林　銀作　西村　平作

○埴科郡役所　埴科郡屋代町

郡長奏六等（上）　更級郡長　正八位中島　精一

書記

更級郡書記　有賀　盈重
更級郡書記　松本　千雄
更級郡書記　月岡　照行
遠藤　守
鈴木小右衛門　竹內孝太郎
若林　熊吉　吉村　直思
兼更級郡書記　中井　政弘

戶長

丸山　盈定　中島　嘉一

九等 坂田藤太郎　青柳　謙治
三井　繁治　赤澤光太郎
伊藤　信作　若林音三郎
半田小一郎　志津助之丞
片桐　虎治

○上高井郡役所　上高井郡須坂町

郡長（奏大尊（上））正八位清須　勝祥

書記
岡村覺左衛門　道周
大澤　基韶　中島　才勳
駒澤　貞吉　鰀持　正道
清水彦左衛門

戸長
中澤吉四郎　青木勘左衛門
久保田慶祐　高井　辰二
藤澤　要作　山崎　康行
袖山文左衛門　岡村善次郎
宮川太右衛門　川上茂一郎
大島治之助

○下高井郡役所　下高井郡中野町

郡長（奏大尊（上））正八位窪輪　鼎

書記
杉本　平　谷本助之丞
細野　泰作　平塚　久直
志村　思誠　近山　覺重
茂木　吉治

戸長
加藤　傳次　近山藤右衛門
湯本　宣成　大池伍助
浦野長右衛門　小島瀧治郎
湯田助之丞　安達　堯元
菅　眞行　森　隆英
森　重次　橘原　正隆

○上水内郡役所　上水内郡長野町

春日井季一

郡長（奏大尊（上））正八位森田　斐雄

書記
宮澤助太郎　井上　齊
大脇　重道　山上　孝作
神津禎治郎　木田　多門
佐藤尋次郎　村田　義親
小菅鈇太郎

戸長
樋口　兼利　神谷　巖
酒井忠二良　田島　廣太
大塚信太郎　宮澤整一郎
鈴木長兵衛　野元　政成
仲俣　理亮　矢島仙右衛門
岡本清三郎　大内　治作
大日方直恕　高津　大亮
岡本五郎治　風間慶一郎
宮尾　雞治　春日三次郎
竹内勝三郎　丸山甚三郎
堀内　友治　中澤孝次郎
酒井熊次郎　塚田　梅吉

○下水内郡役所　下水内郡飯山町

郡長（奏大尊（上））正八位丸山　英一郎

書記
清水　源吾
細川　周太
竹内榮三郎

戸長
足立　繼造
清水　貞幹
齋藤壽一郎

○尋常師範學校　上水内郡長野町

兼屬　淺岡　一
教諭（年一〇〇）松井　元次郎

教諭
兼教頭（月五〇）松井元次郎
正木直太郎（月四五）

助教諭
（月二〇）
高橋敬十郎（月二三）
加藤精一郎（月一八）

訓導
（月一八）
（月二〇）
（月二〇）
（月二〇）
（月二〇）
（月二〇）
（月二〇）
（月一八）
（月一五）

幹事
舍監
（月一八）
（月一八）

書記
（月一五）

○尋常中學校　東筑摩郡松本北深志町

校長（月八〇）小林　有也

教諭
（月四五）齋藤祥三郎
（月四五）石川吉二郎

助教諭
（月三〇）島地　五六
（月二三）齋藤　順
（月二〇）
（月一八）

書記
（月一五）

知事（勅二等（下））從四位勳三等松平　正直

書記官（奏二尊（下））第二部長會計主務正六位和達　孚嘉

同（奏四尊（上））第一部長文官普通試驗委員長官報告主任正七位後藤　敬臣

○第一部

長
書記官　文官普通試驗委員長官報告々主任正七位後藤　敬臣

屬
庶務課長兼文書課長　八乙女盛次
文官普通試驗委員　播磨屋久治
農商課長兼石巻測候所長　飯島　一景
文官普通試驗委員　宮城農學校教諭　牧野　鈔太
安東　四竈　信直　遠藤　元眞
片野　纘　齋藤英一郎　芳賀　見義
阪本　俊雅　竹内　九郎　小田島景政
安藤　利常　前島　美孝

○第二部

書記官　會計主務正六位和達　孚嘉

屬
土木課長兼衛生課長　大立目謙吾
兵事課長兼學務課長　秋山恒太郎
監獄課長兼典獄　中村　利安
會計課長　大森　利學
金須　保之　詫摩　義民
菊地　貞藏　高岡　松郎
笠間　半二　萩野　敬勝
藏谷　憲高　菅井嘉右衛門
星左右太郎　小崎　能久
堀田　正興　横山龍之進
高橋　舊光　鈴木　景獻
岩瀨　元繼　堀江文太郎
佐藤　信行　沼邊榮五郎
加納　孝介　野田　盛清
伊藤　近春

○收稅部

收稅長（奏尊（中））從七位山　田　揆　一

收稅屬
賦稅課長　入間川重遠
徵收課長　吉田　友朋
檢稅課長　青木　錠一
徵稅費課長兼文官普通試驗委員　林　通
鹿又　則隆

○宮城縣

仙臺區勾當臺通

典獄（二等）　田中　定長
書記（七等看守長）　石井　直長　後藤　祐吉
看守長（七等）　兼書記　石井　直長
看守副長　佐藤　勝治　千葉文五郎
墨澤　常成

技手
植田市太郎　小泉　郡司
宮部　美勳　花見　高俊
山添喜三郎　渡邊　儀助
武田　凡三　八島　成
佐藤　琢　齋藤大二郎
草刈　直嘉

監獄課長　中村　中

屬
土木課長兼衛生課長　掛田　利安
兵事課長兼學務課長　大立目謙吾
監獄課長兼典獄　中村　利安
會計課長　大森　利學
金須　保之　詫摩　義民
菊地　貞藏　高岡　松郎
笠間　半二　萩野　敬勝
藏谷　憲高　菅井嘉右衛門
星左右太郎　小崎　能久
堀田　正興　横山龍之進
高橋　舊光　鈴木　景獻
岩瀨　元繼　堀江文太郎
佐藤　信行　沼邊榮五郎
加納　孝介　野田　盛清
伊藤　近春

金子　好浦　大等
志賀　貞夫　七等
河野於菟彦　七等
宇津宮　務　八等
廣田　英治　八等
中村　一能　八等
富田喜平治　八等

山田莊一郎　八等
木戸　有直　九等
齋藤卓次郎　九等
渡邊　親滿　九等
吉田　友直　九等
岸　卯一郎　九等
赤山　幸友　九等
岩淵　清秋　九等
千葉　清直　九等
新井　一郎　九等
平渡源左衛門　九等
奥田　左酉　十等(上)
秋田　豐介　十等(上)
富塚　弘利　十等(上)
畑中友次郎　十等(上)
熊谷　平藏　十等(上)
丹野賛之輔　十等(上)
相澤　實壽　十等(上)
菊地幸三郎　十等(上)
鈴木　賢精　十等(上)
湯村　武三　十等(上)
天野　鋼作　十等(上)
太齊　文彌　十等(上)
北村　嘉吉　十等(下)
大窪　鄉信　十等(下)
錦織　源吉　十等(下)
和田　朔藏　十等(下)
渡邊纖三郎　十等(下)

白石　好也　十等(下)
三瓶　篤　十等(下)
義弘　十等(下)
石禾　鄉美　十等(下)
山崎　圓　十等(下)
菊地　邁　十等(下)
小林六平治　十等(下)
中島　元齡　十等(下)
濟井　永宣　十等(下)
齋藤　志清成　十等(下)
宇津志清成　十等(下)
吉田保壽　十等(下)
芳賀　昌治　十等(下)
伊藤井　惇　十等(下)
伊藤田鶴衛　十等(下)
田村　濟　十等(下)
眞山　正雄　十等(下)
齋藤桂治郎　十等(下)
犬飼　豐次　十等(下)
山元　甚七　十等(下)
鈴木　十平　十等(下)
遠藤　好信　十等(下)
山川　貞次　十等(下)
黒川　豐治　十等(下)
黒澤　一壽　十等(下)
實信　十等(下)
後藤　吉治　十等(下)
佐藤禮藏　十等(下)
金森　文吉　十等(下)
石原山三郎　十等(下)
狩野　誠原　十等(下)
澤田　廣知　十等(下)
新田小太郎　十等(下)
高成田要七郎　十等(下)
加藤　丑藏　十等(下)
中目　博記　十等(下)

久保　三郎　十等(下)
安部　厚治　十等(下)
遠藤　珍平　十等(下)
小畔源治郎　十等(下)
佐藤恒之進　十等(下)
目々澤定廣　十等(下)
渡邊　庄治　十等(下)
太田　資和　十等(下)
成田友三郎　十等(下)
高橋　香　十等(下)
內藤卯兵衛　十等(下)
高坂右源治　十等(下)
男澤元太郎　十等(下)
作並分署長　上田　景安　十等

○警察本部

警部長 奏四等(上)　正七位　菅井　誠美

警部
- 第一課長　文官普通試驗委員　林　信
- 第二課長兼內事課長　山下　中二
- 第三課長　伊藤　育造
- 第三課長　草間　宗軒
- 警官練習所教師　村山　吉彌
- 巡查教習所教師　戶田元太郎　猛
- 巡查教習所授業生　愛甲　勇魚
- 巡查教習所授業生　沼田　勇
- 佐々木景明　勲八等

○吉岡警察署

警部長　黒川郡今村　山本　修身

○岩沼警察署

警部長　名取郡岩沼鄉　有馬　軍治

警部補
- 增田分署長　中村岩次郎
- 長町分署長　大川　政澂

○大河原警察署

警部長　柴田郡大河原村　瀧田　盛禎　勲八等

警部補
- 川崎分署長　恒岡　琢磨
- 亘理分署長　中村　彬
- 三瓶大九郎
- 三品　彦六
- 半澤　重郎

○亘理警察署

警部長心得　亘理郡小堤村　遊佐次郎介　勲七等

警部補
- 伊具郡角田本鄉　野口　謹造
- 丸森分署長　檢見崎愛熊

○角田警察署

警部長　刈田郡白石本鄉　今野　三朔
- 關分署長　武　市郎

警部補
- 岩城源次郎　十等
- 岡島農次郎　十等

○白石警察署

警部長　宮城郡鹽竈村　境田　元道

○石卷警察署

警部長　牡鹿郡石巻村　島崎　直信

警部補
- 桃生郡相ノ谷村　川上　親明
- 廣淵分署長　山本　資成

○鹽竈警察署

警部長心得　桃生郡相ノ谷村　川上　親明

警部補
- 原ノ町分署長　押尾源太郎
- 鈴木里太郎
- 佐藤靜五郎
- 姜野田喜三
- 中村　彬
- 三瓶大九郎
- 三品　彦六
- 半澤　重郎

○柴田刈田郡役所

柴田刈大河原村

郡長 奏五等(下)　從七位　富田　廣信

書記
- 加藤　榮利　九等
- 阿部　安治　十等
- 日下　吉藏　十等

戶長
- 齋藤　吉彌　五等
- 佐藤左右輔　六等
- 大槻傳三郎　八等
- 猪股長七郎　九等
- 丹野七五郎　九等
- 櫻中莊十郎　九等
- 西田泰一郎　九等
- 佐藤長十郎　九等

○伊具亘理郡役所

伊具郡角田本鄉

郡長 奏六等(上)　正八位武者　傳二郎

書記
- 中野泰太郎　九等
- 坂元　長造　九等
- 一條英一郎　十等
- 寺島儀三郎　九等
- 菅野　正　十等
- 蓬田　靜記　十等

戶長
- 太田莊十郎　安積　公輔　五等
- 山田　誠一　六等
- 高橋　勝治　七等
- 粟野　盛房　八等
- 遠藤久太郎　八等
- 安藤與一郎　九等
- 佐藤好二郎　九等

○名取郡役所

名取郡長町村

郡長 奏六等(上)　正八位守屋　孝章

書記
- 白極　誠一　七等
- 吉川　直　七等
- 玉手　龍子　九等

戶長
- 渥美　狹織　五等
- 吉田　直保　六等
- 高橋　基　七等
- 松木　甫　八等
- 三浦　清　八等
- 豐島　盛任　八等
- 宮城　愼吾　十等
- 長尾四郎右衛門　九等

○宮城郡役所

宮城郡南目村

仙臺區長 奏四等(下)　正七位十文字　信介

書記
- 中山　眞琴　八等
- 宇津志新吉　九等
- 千葉　胤繼　九等
- 永野　榮助　九等

戶長
- 水野　重教　五等
- 守屋　成憲　五等
- 菊地　雄治　七等
- 遠藤作兵衛　五等
- 猪狩　章　五等
- 長谷　泰之　五等

○氣仙沼警察署

本吉郡氣仙沼村

警部長　中村　欣一　七等

警部補
- 志津川分署長　山中雷之助　七等
- 野村善之進　七等
- 小野平一郎　八等
- 三浦　賴中　八等

○登米警察署

登米郡登米村

警部長　黒田　貞正　五等

警部補
- 佐沼分署長　根本四郎平　七等
- 齋藤　定一　六等
- 小野瀨三郎　七等
- 山本　美雄　八等
- 黒田　文藏　八等
- 玉田　咸充　八等
- 橫山保太郎　九等
- 遠藤織之進　九等

○涌谷警察署

遠田郡涌谷村

警部 四等勲八等　市石　昭高

○古川警察署

志田郡大柿村

警部 四等　堀　貞教

警部補
- 松山分署長　壙野　文彌　十等
- 翠村多利治　九等
- 大庭　善助　十等

○中新田警察署

加美郡中新田村

警部補 九等　小村　直貫

○岩出山警察署

玉造郡岩出山村

警部長　植木　一郎　七等

警部補
- 鳴子分署長　三浦　孝之　八等
- 高清水分署長　上野　景定　十等
- 若柳分署長　早川　文二　十等
- 金成分署長　紫藤　轍　十等
- 岩ヶ崎分署長　床次彌八郎　十等

○築館警察署

栗原郡築館村

警部長　菅野　美雄　七等

警部補
- 警部　菅野　美雄　七等
- 高清水分署長　上野　景定　十等
- 若柳分署長　早川　文二　十等
- 金成分署長　紫藤　轍　十等
- 岩ヶ崎分署長　床次彌八郎　十等

○仙臺區役所

仙臺區表小路

區長 奏四等(下)　兼宮城郡長　正七位　十文字　信介

八等 菅原 利春　八等 永野 勇吉
八等 大槻 安廣　八等 芳賀重太郎
九等 櫻田 景敬　九等 勘七等 岡 貫一郎
九等 今村 知成　九等 富澤 義成

○黒川郡役所　黒川郡今村

郡長 奏六等(上)　正八位但木 良次

書記
八等 里見 良顯　八等 鈴木 甫松
九等 石田 寛　十等 今野 甚伍

戸長
六等 木村 登　七等 中島 金也
七等 松浦 憲治　七等 兵頭 爲正
七等 佐藤 脩　七等 星儀左衛門
八等 吉田 潤吉　八等 岡 好典
八等 橋本 顯徳　九等 佐々布景永
八等 飯淵 賴與　八等 青木七之助
八等 赤坂 一學　永澤巳之吉
八等 高階 雄壽

○志田郡役所　志田郡大柿村

郡長 奏六等(上)　正八位熟海孫十郎

書記
七等 難波 友二　八等 鈴木 道利
九等 岩淵 音治　十等 三浦 功
十等 中根 正名

戸長
四等 齋藤 保　四等 花淵信太郎
五等 横山 盛季　六等 阿部 眞三
六等 湯村半兵衛　七等 二階堂保治

○遠田郡役所　遠田郡馬場谷地村

郡長 奏五等(下)　從七位鈴木 純之進

書記
八等 荒 篤次郎　八等 菊地衛門七
九等 久木 久俊　八等 貝山 大說
九等 勘七等 千葉 敬治　八等 今野 又六
十等 八等 福田知之輔

戸長
三等(下) 森 亮三郎　六等 手代木敬吉
七等 南條善右衛門　八等 伊澤 謙藏
八等 安倍 學而　八等 平渡玄三郎
八等 小野寺敬雄
九等 佐々木養右衛門
九等 堀武右衛門
九等 永壎 千富

○栗原郡役所　栗原郡築館村

書記
七等 菅原 通實　八等 庄子敬事郎
九等 近藤 親賢　十等 小山 英馬
十等 半澤豐之助　十等 守屋支三郎

戸長
三等(上) 吉川 忠彦　五等 千葉龍二郎
六等 佐藤兵右衛門　六等 高橋 藤吾
七等 佐藤 利藏　七等 渡邊武左衛門
八等 石崎雅之助　八等 菅原民三郎
八等 熱海 善輔　八等 大松澤實新
八等 草刈五郎助　八等 平田篤之助
九等 佐藤 東作　八等 佐藤兵四郎
十等 岩淵太兵衛　九等 千葉義太郎

○桃生郡役所　桃生郡廣淵村

郡長 奏五等(下)　從七位林 通故

書記
六等 菊地 浩　八等 別所巳七郎
十等 本吉 恒明　十等 鈴木 龍吾

戸長
六等 吉田 友輔　七等 中川新三郎
七等 松川 敬藏　八等 高橋 已吉
八等 安倍 山平　八等 橋本 辨守
八等 成田 之雄　八等 二宮仁兵衛
八等 勝又熊之介　八等 佐藤 長二
八等 鈴木 精平

○登米郡役所　登米郡北方村

郡長 奏五等(下)　從七位佐伯 眞滿

書記
八等 加藤常之助　八等 守屋 喜清
九等 土生 常松　九等 半田 卯內
十等 石井 山治　十等 小野寺勝七郎

戸長
三等(中) 只野松三郎　五等 小關 愿
六等 今野 蓮治　六等 鴇田運三郎
七等 千葉三男三郎　八等 二木 永助
八等 伊東 眞之　八等 小野寺儀右衛門
八等 秋山 茂　八等 須藤龜代治
九等 永井仙三郎　九等 大森貫之助
島原 太　十等 門傳 昌晃

○牡鹿郡役所　牡鹿郡石巻村

郡長 奏五等(下)　兼桃生郡長從七位林 通故

書記
六等 足立 秀久　九等 村上 信暉
十等 佐藤 喜一　十等 勘八等 岩崎 省三
十等 若林寅四郎

戸長
三等(中) 大橋 清寛　四等 星 廉延
五等 石田 昌安　六等 山屋 薫
七等 眞田 保　八等 高橋 奉壽

○本吉郡役所　本吉郡本吉村

郡長 奏五等(下)　從七位戸澤 緒一郎

書記
七等 矢野 惟理　八等 石森 俊治
八等 今野吉郎治　九等 末永惣十郎
十等 豐川 寅光

戸長
五等 今田 直胤　六等 鮎貝 盛德
六等 千葉 一平　七等 片山 可也
八等 吉田 正章　八等 黑澤 源
九等 田丸 貞孝　九等 佐藤 信次
諏訪部勝治

○尋常師範學校　仙臺區勾當臺通

校長(年二〇〇)　兼屬學務課長 秋山 恒太郎

教頭(年七二〇)　文官普通試驗委員 久保田 貞則

教諭
(月七〇)　市野金一郎　(月四五)　林崎 常治
(月四五)　今福 辰雄
(月三五)　兼訓導 平田芳太郎

助教諭
(月三〇)　安東 武雄　(月二〇)　倉監中西 錄男
(月二〇)　四竈 仁邇　(月一五)　藤村胤之助

幹事(月三五)　渡邊久馬八

舍監(月二〇)　兼助教諭 中西 錄男

訓導
教諭 平田芳太郎　(月一五)　早坂勝右衛門

書記(月一五)　堀尾金八郎
(月一五)　橋本順之丞

○農學校　名取郡長町村

校長(月七〇)　今井秀之助

教諭
(月四〇)　作間餘三郎
(月三五)　兼屬 牧野 鋐太

助教諭
(月一八)　沼倉吉兵衛　(月一二)　守屋 孝靜

書記(月一二)　赤間 正

○福島縣

信夫郡福島町

知事奏一等（上）　從五位勳四等　折田平內

書記官奏二等（中）　第一部長　官報々告　主任文官普通試驗委員長　正六位　永峰彌吉

同奏五等（上）　第二部長　會計主務　文官普通試驗委員　從七位　今井鐵太郎

○第一部

長　書記官　官報々告主　任文官普通試驗委員長　正六位　永峰彌吉

屬

一等（上）	議事課長兼學務課長	小倉信宜
二等	文書課長	近藤軌四郎
二等	農商課長心得官報々告　主任文官普通試驗委員　庶務課長	小野寺志一
四等		渡邊明義
五等		石塚剛介
五等		野村高文
六等		竹尾高堅
三等		沼澤七郎一等
四等		鈴木正義
六等		西忠義
二等		馬場直人
四等		新田長昭

○第二部

長　書記官會計主務　文官普通試驗委員　從七位　今井鐵太郎

屬

四等		佐治順平
四等	會計課長	北川頁儀
六等		小林保七等
七等		新原景行
七等		伊藤十郎平
七等		松田定次郎
七等		奈須理三郎
七等	官報々告主任	加治蘆夫
七等		成田直忠
七等		須藤熊男
七等		茂庭晃道
八等		中曾根瀬
八等		渡邊吉之介
八等		常盤榮
八等		岡田篤
九等		新關丙吉
十等		柴田哲夫
十等		遊佐正定
十等		今井頁駿
十等		小林則孝
五等		山內英助
五等		佐谷勝賢
六等		新田貞橘
七等		加治蘆夫
七等		成田直忠
八等		須藤熊男
八等		茂庭晃道
八等		中曾根瀬
八等		渡邊吉之介
八等		常盤榮
九等		岡田篤
九等		新關丙吉
十等		柴田哲夫
十等		遊佐正定
十等		今井頁駿
六等		新原景行
七等		伊藤十郎平
七等		松田定次郎
七等		奈須理三郎
七等	官報々告主任	加治蘆夫
七等		成田直忠
七等		須藤熊男
七等		茂庭晃道
八等		中曾根瀬
八等		渡邊吉之介
八等		常盤榮
九等		岡田篤
九等		新關丙吉
十等		柴田哲夫
十等		遊佐正定
十等		今井頁駿
五等		佐々幸平
五等		大江保
六等		後藤頁介
五等		竹內石太郎
六等		笹田光定
七等		莊司則久
八等		渡部德四郎
八等		篠島正繩
八等		伊勢貞喬
八等		城親友
八等		竹內直溫
九等		服部千秋
九等		香野賢助
九等		荒木盛三
十等		山內恒八
十等		樋口次郎八
十等		栗原仲
十等		加藤謙三
十等		堀江修治
十等		由邊知一
十等		黑木祇房
十等		中川駿太郎
十等		細谷四郎
十等		笹田光定
十等		莊司則久
十等		渡部德四郎
十等		篠島正繩
十等		伊勢貞喬
十等		城親友
十等		竹內直溫
十等		服部千秋
十等		香野賢助
十等		荒木盛三
十等		山內恒八
十等		樋口次郎八
十等		栗原仲
十等		加藤謙三
十等		堀江修治
十等		指宿通行
十等		須藤金之助
十等		中桐有三
十等		井上莊之丞
十等		伊地知喜藏
十等		黑井小源太
十等		野村寬
十等		小櫃彌市
十等		丸山胤孝
十等		齋藤直溫
十等		高木虎次
十等		日下部嘉納
十等		橋本藤太
十等		石井俊二郎
十等		雨森橘次

典獄二等　書記　文官普通試驗委員　東　悉

七等		兼看守長兒玉平次郎
七等		看守長正八位　山室重明
九等		原田美之吉　大越光朝
九等		兼看守副長　鎌田憲次郎
九等		兼看守副長　池田太郎
十等		兼看守副長　橋本利邦
		兼書記正八位　山室重明
		書記　兒玉平次郎

看守副長
九等 書記 鎌田憲次郎　九等 書記 池田太郎
十等 書記 橋本利邦

○收稅部

收稅長 奏五等(中) 文官普通試驗委員 正七位 那珂通文

收稅屬

二等 賦稅課長兼檢稅課長 杉本信
四等 文官普通試驗委員 徵收課長 上野垣
五等 徵稅費課長 金澤眞胤
二等 賦稅課長兼檢稅課長 杉本信
四等 末松親英　五等 伊波一則
五等 青山信守　五等 伊藤重吉
六等 大谷知房　六等 高塚半吾
七等 內海胖也　七等 保坂正雄
七等 大立目重德　七等 長池庫三
七等 島田支次郎　七等 磯部八十八
八等 石井殷匡　八等 北川健一
八等 宮田耕藏　八等 上野光美
九等 塚田忠清　九等 村井太久
九等 小菅義利　九等 安部子莊七
九等 島十五郎　九等 高橋信成
九等 足立巖二　九等 鈴木義親
九等 本莊作一郎　九等 古島確
九等 天野康廣　九等 井上貞五郎
九等 永野健治　九等 常盤玄之助
九等 水澤弘平　九等 川上直太郎
九等 猪波琢志　九等 高木光雄
九等 田村柳助　十等(上) 小館圓喜
十等(上) 秋山乘時　十等(上) 武田秋輔
十等(上) 藤井穎貴　八島聖三郎

十等(上) 細谷萬吾　十等(上) 大江源弘
十等(上) 中野芳次郎　十等(上) 若林昌治
十等(上) 根本懿三　十等(下) 漆原守太郎
十等(上) 菅間開　十等(下) 堤崎眞一郎
十等(上) 村上俊夫　十等(上) 杉本藏吉
十等(上) 大木哲之助　十等(下) 大內嘉平
十等(上) 渡部美滿　十等(下) 中根熊松
十等(上) 石塚孝一郎　十等(上) 齋藤文吾
十等(上) 大島信智　十等(下) 金吾
十等(上) 番場義澄　十等(下) 川口錦四郎
十等(上) 大谷宗之助　十等(下) 竹內八次郎
十等(上) 田中富次郎　十等(下) 小林彝次郎
十等(上) 守谷松樹　十等(下) 遠山忠四郎
十等(上) 松尾延之助　十等(下) 柿崎善吉
十等(上) 佐野與十郎　十等(上) 河村新三郎
十等(上) 伊藤祐之　十等(上) 塚原庄三郎
十等(上) 田村幡太郎　十等(上) 森繁之助
十等(上) 山本重承　十等(上) 三澤多理吉
十等(上) 中波保雄　十等(上) 菅野岩松
十等(上) 佐藤昌伍　十等(上) 赤城源藏
十等(上) 鈴木宗明　十等(上) 山本晴包
十等(上) 武永昇　十等(上) 唐澤盛光
十等(上) 島林權藏　十等(上) 和田弘道
十等(上) 兒山泰　十等(上) 牧野啓次郎
十等(上) 石崎留三郎　十等(上) 小林廣藏
十等(上) 武田一馬　十等(上) 福井小平治
十等(上) 公平寬太郎　十等(上) 松平甲子郎
十等(上) 山口長八　十等(上) 山中順三郎
十等(上) 井上寅之助　十等(上) 堀內富保
十等(上) 千釜源四郎　十等(上) 菅猪次郎
十等(上) 小關卯之助　十等(上) 櫪田秀明
十等(上) 青木清　十等(下) 岩城平四郎
十等(下) 佐藤鐵藏　十等(下) 空太
十等(下) 富田友之助　十等(下) 河野太
十等(下) 櫻井織蔚　十等(下) 佐久間新治
十等(下) 伊藤義道

十等(上) 根本德太郎　十等(下) 油田恒二郎
十等(上) 中野芳次郎　十等(下) 堀口德太郎
十等(上) 菅間開　十等(下) 古川民猶
十等(上) 村上俊夫　十等(下) 波多野孚
十等(上) 大木哲之助　十等(下) 土田岩吉
十等(上) 渡部美滿　十等(下) 太田晃吉
十等(上) 石塚孝一郎　十等(下) 柴野銀一郎
十等(上) 大島信智　十等(下) 野口專二郎
十等(上) 番場義澄　十等(下) 唯野眞太郎
十等(上) 大谷宗之助　十等(下) 服部作次郎
十等(上) 田中富次郎　十等(下) 木村勝八郎
十等(上) 守谷松樹　十等(下) 大高乙次郎
十等(上) 松尾延之助　十等(下) 飯島彌八
十等(上) 佐野與十郎　十等(下) 持地義一郎
十等(上) 伊藤祐之　十等(下) 大野哲三
十等(上) 田村幡太郎　十等(下) 酒井
十等(上) 森繁之助　十等(下) 佐藤孝太郎
十等(上) 三澤多理吉　十等(下) 橋本只次郎
十等(上) 菅野岩松　十等(下) 吉田熊太郎
十等(上) 櫪田秀明　十等(下) 須賀齋
十等(下) 岩城平四郎　十等(下) 古山卯輔
十等(下) 空太
十等(下) 河野太
十等(下) 佐久間新治
十等(下) 伊藤義道

○警察本部

警部長 奏五等(上) 文官普通試驗委員 陸軍歩兵少尉 從七位 勳六等 岩下敬藏

警部

警務課長 文官普通試驗委員 陸軍歩兵少尉 正八位勳六等 坂口實行
保安課長 高須欽太郎
主計課長 前田彥臧
佐々木高輝

警部補

九等 今野茂樹
九等 鮫島慶藏　九等 渡邊辰雄
九等 關藤作　九等 小松良
九等 山口重滿　九等 渡邊逢四郎
九等 守谷盛一

八等 牧野德太郎
八等 吉田泰照　八等 山岡隆貞
八等 齋藤貞雄　八等 金子鎗太郎
八等 阿部忠章
八等 渡邊逢四郎
七等 石山源三郎
七等 佐藤長吉

○信夫警察署　信夫郡福島町
警部 三等 陸軍歩兵少尉 正八位勳六等 高山喜英
長

警部 七等 松本修道
警部補 九等 佐々木高輝

○伊達警察署　伊達郡桑折村
長 警部 四等 富田善吾
警部補

梁川分署長 野村唯三郎
保原分署長 市來政行
川俣分署長 大野國次郎

○安達警察署　松山貫通
長心得 警部補 八等 勳七等
警部補 十等 本宮分署長 菊地幸雪

○安積警察署　安積郡々山村
長 警部 五等 勳七等 宮越正良
警部補 十等 村松武太郎

○岩瀨警察署　脇田丕
長 警部 七等 池內國夫
警部補 九等

○南會津警察署　南會津郡田島村　清次
長心得 警部補 九等

○北會津警察署　北會津郡若松　指宿彥八
長 警部 五等 關　琢史
警部補 十等

○耶麻警察署　耶麻郡喜多方町　桐原彥吉
長 警部 七等

○信夫警察署　信夫郡福島町　猪苗代分署長 谷川金一郎
長

警部 三等 陸軍歩兵少尉 正八位勳六等 高山喜英
警部補 八等 勳八等 藤井正秋

警部補 九等 松本修道　佐々木高輝

○伊達警察署　伊達郡桑折村　丹羽幹夫
長 警部 四等 富田善吾
警部補

飯坂分署長 池內國夫

梁川分署長 野村唯三郎
保原分署長 市來政行
川俣分署長 大野國次郎

○安達警察署　警部補 八等 勳七等 松山貫通
長心得 警部補 十等 本宮分署長 菊地幸雪

○安積警察署　安積郡々山村
長 警部 五等 勳七等 宮越正良
警部補 十等 村松武太郎

○岩瀨警察署　脇田丕
長 警部 七等 池內國夫
警部補 九等

○南會津警察署　南會津郡田島村　清次
長心得 警部補 九等

○北會津警察署　北會津郡若松　指宿彥八
長 警部 五等 關　琢史
警部補 十等

○耶麻警察署　耶麻郡喜多方町　桐原彥吉
長 警部 七等

警部補 十等 ○河沼警察署　猪苗代分署長 谷川金一郎
長心得

○大沼警察署　大沼郡高田村
長心得 警部補 九等 丸野實行

○東白川警察署　東白川郡棚倉町
長心得 警部補 九等 石原員事

○西白河警察署　西白河郡白河町
長 警部 三等 勳八等 濱田盛眞

警部補

矢吹分署長 別府彥麿
吉本廣信

警部補 十等 ○石川警察署　石川郡石川村
警部 七等 坂部小郎

○田村警察署　田村郡三春町
長 警部 七等 中村久光

警部補

新町分署長 木幡輝清
近藤庫志

書記

舟田千賀良　八等
飯島亮　九等
宮崎半次郎　九等
越路廣次　十等
山吉光孚　十等
伊藤八五吉　十等
大牟田盛隆　十等

豐野奮榮　四等
原則久　四等
酒井善助　四等
遠藤正文　四等
佐藤孝一　四等
鮫島正純　四等
大江齊治　四等

氏家喜四郎　四等
堀季雄　四等

○字多行方警察署　宇多郡中村
長 警部 五等 伊藤景則
警部補 九等 渡邊達四郎
原分署長 安藤織之助

○信夫郡役所　信夫郡福島町
郡長 奏四等(下) 正七位 田中章
書記

德江末晴　八等
大平義行　八等
武川定八　九等
壷井靜治郎　十等
田中喜之　十等

戶長

村井辰次郎　六等
草刈三郎　六等
瀨目恒泰　七等
中島鐵太郎　七等

芦澤顯二　六等
堀切恒平　六等
高橋繁久　七等
皆川俊平　八等

○伊達郡役所　伊達郡桑折村
郡長 奏五等(上) 從七位 高木秀明

書記

豐野奮榮　八等
原則久　九等
酒井善助　九等
遠藤正文　十等
佐藤孝一　十等
鮫島正純　十等
大江齊治　十等

氏家喜四郎　四等
堀季雄　四等

○安達郡役所　安達郡二本松町

郡長 奏六等(下)　從七位 木本貞

書記
保坂盛禮
西村常雄
宮城盛多
加藤成義
青山正雅
奥野晉門
岡村平四郎
安齋楠三郎
水野好之
加藤瀰左衛門
上野良衛
吉田藤次郎
大谷信譲

戶長
橫手新藏
廣瀨正安
安齋新八
安井與七郎
宮內文炳
山田正守
村田友三郎
丹羽寬
鈴木習
中川本德
入見篤
藤田清
伊東一
松井直思

○安積郡役所　安積郡郡山村

郡長 奏六等(中)　正八位 柳瀨易義

書記
下坂藤次郎
丸岡俊興
秋田俊男
河野康長
大久保三彌
齋藤英亮
小山仲左衛門
山野堅壯
椿久

戶長
今泉久次郎
今泉久三郎

○岩瀨郡役所　岩瀨郡須賀川村

郡長 奏六等(上)　正八位 宮川正治

書記
管秀之助
長塚大八
渡邊宗一郎
熊木初藏
橋本七郎
朝岡運吉
鹽田養吾
湊今朝吉
平俊英
橋弘毅

戶長
金子道長
澤井氏吉
增子九郎兵衛
涌井義名
松尾武崔
矢部長敬
矢部治右衛門
長谷川秀年

○南會津郡役所　南會津郡田島村

郡長 奏五等(中)　眞田庵

書記
久留就敦
八島重光
鈴木直三郎
坪內元彥
川島振之
兒山貫一
渡邊太一郎
芳賀彥七
酒井幸七
三浦祐義
佐野末力
室井平藏
原田種龍
玉川四平次
長谷部保三郎
大東柳八
多田誠立
小沼芳太郎

戶長
今泉久次郎
今泉久三郎

○北會津郡役所　北會津郡若松

郡長 奏五等(中)　從七位 諏訪伊助

書記
田邊軌
木下二郎
武井直
上田常次郎
和田山相風
有賀八太郎
樋口勇治
春日郡吾
吉川三郎
倉田與一郎
仁井田穩重
奧田纖一郎
星野胤國
望月辨次郎

戶長
柴山貞固
渡部三六
矢部政造
中川寅次郎

○耶麻郡役所　耶麻郡喜多方町

郡長 奏五等(中)　從七位 瀨高龍人

書記
村田瑞穗
尾藤行忠
汲田貞次郎
赤埴清
栗村三重郎
秋山武次
脊澤元貞
吉川貞藏
小林新平

戶長
土屋重郎
遠藤直喜
杉原平八
早川宇門
坂部武
鱸林勝
北村延二郎
野矢金平
小林喜總次
穴澤平覺
三浦恒八

○河沼郡役所　河沼郡坂下町

郡長 奏五等(下)　從七位 吉見輝

書記
栗村敬業
高久與市
田邊久成
山田光宙
黑澤彥三郎
栗原祐之進

○大沼郡役所　大沼郡高田村

郡長 奏六等(上)　正八位 町野主水

書記
鈴木弘二
細谷忠悟
鈴木大造
鈴木源五郎
筒井誠吾
吉成爲保
田中仙三
水野軍吾
角田昇之輔

戶長
仁科養
齋藤又一郎
佐瀨雅蔵
國府盧恒
關口熊壽
大木眞柱
伴野千代八
八田吉多
外井喜章

○東白川郡役所　東白川郡棚倉町

郡長 奏五等(下)　退職陸軍歩兵中尉 從七位 勳五等 石井收

書記
佐藤榮治
平山勝治
矢島艱民
齋介惣平
長嶺友德
渡部嘉六
小林山口利朝
比原利勝
木八盛枝
仁平初太郎

戶長
川澄次孝
福原就秀
山口義馬
田口孝則

○石川郡役所　石川郡石川村

郡長 奏六等(上)　正八位 長澤惟和

書記
小松利忠
押見斧次郎
中里八十八
石井邦治
添田一二
須貝實懷
林茂明
辻易馬

戶長
荒木介治
清田安
鈴木重謙
鵜沼辰記
三原包章
田代信率
白井直方

○田村郡役所　田村郡三春町

郡長 奏六等(上)　正八位 氏家直綱

書記
遠藤常師
園部咲哉
柳沼龜成
田村寬信
秋田義雄
橋本拾藏

戶長
荒木清田鈴木
坂部權左衛門
赤津作兵衛
小藥盈門
合津重省
武藤英武
牧原脩永
新關司郎
加藤義美
沼倉廣之進
波多野通誠
岡部敬誠
石川權介
藤井利一
荒木謙
坂部權左衛門
赤津作兵衛
小藥盈門
合津重省
武藤英武

○石川郡役所　石川郡石川村

郡長 奏六等(上)　正八位 白井遠平

書記
武藤英正
岡田匠作
伴野昇藏
德田鑛甘
辻暢纖
戶部庄次郎
工藤尚繁
秋元泰試
本永朝雄
松川勇
齋田奉盈
相馬恒彥
酒井誠師
北鄉保定
瀧川紹水
櫛田藤兵衛
長岡好雄
中村富香
久栖篤
若松政保

戶長
山野茂久
塙村重翼
伴野檜山
後藤悌吉
管野春次郎
吉見長治
大山高義
井口經匡
田部井求
田村謙次郎
長壽男

○西白河郡役所　西白河郡白河町

郡長 奏五等(中)　從七位 富田通信

書記
渡邊義路
大原武雄
新井滿重
相原成美
南條高重
近藤正榮
大竹貞幹
福井虎之助

戶長
仁科養
齋藤又一郎
佐瀨雅蔵
國府盧恒
關口熊壽
大木眞柱
伴野千代八
八田吉多
外井喜章

○菊多、磐城郡役所　磐前郡平町

郡長 奏六等(上)　正八位 白井遠平

書記
牧原脩永
新關司郎
加藤義美
沼倉廣之進
波多野通誠
岡部敬誠
中村鐵太郎
本永朝雄
松川勇
齋田奉盈
相馬恒彥
酒井誠師

戶長
山野茂久
塙村重翼
伴野檜山
後藤悌吉
管野春次郎
吉見長治
大山高義
井口經匡
田部井求
田村謙次郎
長壽男

○標葉郡役所　標葉郡小濱村

郡長 奏六等(中)　正八位 長井高明

書記
廣井將美
伊東廉藏

九等 中津 宗當
十等 吉田 知訓
十等 加藤芳三郎
十等 高森 宮吉

戸長
四等 大場 永春
五等 上野 篤清
七等 石川 眞琴

九等 横井美保治
十等 中野 忠治
十等 大平 沖助

助敎諭心得（月二〇）
（月二〇）
（月一八）
（月一五）

大浦 倫清
久豐 大等
佐藤 綱弘

舍監（月一八）
訓導（月一八）
訓導心得（月五）
幹事（月四〇）

○行方宇多郡役所 宇多郡中村

郡長 奏六等（上） 正八位 松本時正

書記
六等 武井 格 八等
八等 草野 孝信 九等
九等 金澤武四郎 九等
九等 相馬六郎 十等
十等 三橋熊四郎 十等
十等 田中 稔 十等

福田 藤一
阿形 求哲
須田 安友
小崎 三郎
中村 貫

書記（月二〇）
（月一八）
（月一八）
（月一五）

戸長
四等 富田 實辰 四等
五等 阿部 重定 六等
六等 馬場 勝之進 六等
七等 鎌田 武雄 七等
八等 門馬 有造 八等
九等 下浦 義就 九等

杉 安清
山岡 隆剛
佐藤 詮清
池田 重威
庄司 元重
市郎 三

訓導心得（月五）
書記（月二〇）
（月一八）
（月一五）

○尋常師範學校 信夫郡福島町

校長（年二〇〇） 中村恭平

敎諭（月四五） 兼尋常中學校敎諭 根本 兢爾
敎諭心得（月四〇） 赤木 周行（月三五） 齋藤 萬吉

助敎諭（月二五） 堤 虎造（月三〇） 多田房之輔
助敎諭（月一八） 尋常中學校敎諭心得 山田 四郎

舍監吉井 樂

○病院 信夫郡福島町

院長（月一四〇） 磯 彝
副院長（月一三〇） 棟方 隆

醫
（月四五） 木村 精造（月四〇） 星 清記
（月三〇） 原田 泰二（月一五） 林 芳太郎
（月一三） 三本松甲子之助（月一二） 大庭 敏
（月一二） 太田 三郎
醫補（月一〇） 吉田助右衞門
藥局長（月四五） 佐野高之助
藥劑掛（月一七） 渡田 直
藥劑掛補（月一〇） 伊庭野玄碩（月一〇） 庄司 市郎
（月八） 石井 寅吉
庶務掛（月一三） 中川 勝文（月一〇） 橋本 藤吉
（月八） 小熊豹之助

○驛徵院 信夫郡福島町

兼醫員 三本 文脊
幹事（月一八） 兼醫員
（月一〇） 幹事 三本 文脊
（月九） 兼調劑掛 鈴木 庸三
調劑掛 兼調劑掛 武田 堅石
（月一〇） 醫員鈴木 庸三（月九） 醫員武田 堅石
助敎諭（月一五） 伊藤勘三郎
助敎諭心得 尋常師範學校助敎諭心得 長井 吉德
（月一〇） 兼尋常中學校助敎諭心得 和田 レン三郎
（月一〇） 訓導宇田 直禮
書記 齋藤 政德（月一八）（月一七） 兼尋常中學校助敎諭心得 榎本 辨吉
（月一五） 犬塚 又兵
（月一〇） 尋常師範學校助敎諭心得 柴 恒玄

知事 勅二等（下） 從四位勳三等 石井 省一郎

書記官 奏三等（下） 第一部長 官報々告主任文官普通試驗委員長 加藤治幹 從四位勳六等

同 奏四等（上） 第二部長 會計主務文官普通試驗委員 山田春三 從六位勳六等

○第一部

書記官 官報々告主任文官普通試驗委員長 加藤治幹 從六位勳六等

屬
二等 村上 幹當 文書課長兼庶務課長官報々告主任文官普通試驗委員
五等 濱田新之允 農商課長兼宮古測候所長勳六等
五等 岡 迂也
六等 廣田 實敏 兼獸醫學校敎諭
六等 時藤熊次郎 丹下 謙吉
七等 小岩 昌 齋藤 左一
七等 目時 敬之 盼田兵之助
七等 梶田 高人

○第二部

書記官 官報々告主任文官普通試驗委員會計主務 山田春三 正七位

屬
三等 岩山 直隆 官報々告主任 橋本 和夫
八等 小松原克郎 八等 矢部 共平 八等
八等 金 辰五郎 九等 田邊 光義 八等
九等 平佐 景三 八等
九等 島村 太郎 正四位勳二等 八等
九等 野間 要 九等 堤 功長 八等
十等 角掛 直瀬 十等 吉田 義寧 九等
十等 村木 經之 十等 齋藤 寬柔 九等
佐久間誠哉 九等

小栗 信重 七等
古橋 忠善 八等
高橋 吉順 八等
清岡 等 八等
岩泉清太郎 八等
山崎 顯重 九等

齋藤 貞藏 七等
井上 義言 八等
小野 篤理 八等
佐藤盛三郎 八等
三上 良八 八等
大村 政德 八等
久保田晴助 九等
堀尾 精一 九等
松岡 毅夫 九等
豐川 兵七 九等
生人 十等
柳田 十等
沼田 專瀾 十等
鈴木 義郎 十等
中里 正雄 十等
一戶 信雄 十等

書記兼看守副長
十等 堀尾 精一
九等 松岡 毅夫
九等 豐川 兵七
九等 生人
十等 柳田
十等 沼田 專瀾
十等 鈴木 義郎
十等 中里 正雄
十等 一戶 信雄

○第二部

書記官 官報々告主任 橋本 和夫
官普通試驗委員會計主務 正七位

屬
二等 土木課長 石井 新藏
二等 兵事課長 村木 義信
二等 一ノ倉貫一
五等 本多 保
六等 大森 直輔
六等 小泉 蒲信
七等 山內卯太郎
七等 秀馨
七等 長谷川十郎
七等 山田 穰

技手
一等（上） 支官普通試驗委員 野口 嘉藏
九等（中） 海老原鼎吉 保坂 安親
九等（下） 山本武之進 伊藤 秀三
十等（下） 新田道博

副典獄 四等
書記 兼監獄課長 本多 保

書記官 官報々告主任文官普通試驗委員 村上 幹當
會計課長 陸軍二等軍吏 從七位勳六等 是石 武敬
學務課長心得 文一ノ倉貫一
監獄課長副典獄 本多 保
衞生課長心得 退職陸軍歩兵少尉 前島 惟懷

書記
七等 會計課長陸軍二等軍吏 是石 武敬
八等 大森 直輔
九等 小泉 蒲信
十等 尋常師範學校幹事 山內卯太郎
十等 櫛內 秀馨
十等 長谷川十郎
七等 書記兼看守長 山田 穰

看守長
十等 尋常師範學校幹事 山內卯太郎
十等 櫛內 秀馨
十等 長谷川十郎
七等 書記兼看守長 山田 穰

醫部兼看守長 米山 俊信
兼看守長屬 山田 邦藏
看守長 遠藤 精一
兼看守副長屬 堀尾 毅夫
兼屬 松岡 永求
兼看守副長 四戶
醫部兼書記 米山 俊信
書記兼屬 山田 穰

八等　兼書記　遠藤　邦藏
九等　書記兼屬　堀尾　精一
十等　書記　四戸　永求

○收稅部

收稅長（奏四等（下））　文官普通試驗委員　正七位　鳥海　弘毅

收稅屬

四等　賦稅課長　後藤　善二
二等　徵收課長兼徵稅費課長　出淵　勝次
五等　檢稅課長心得　庄司　仙藏
六等　帷子　吉多　山田　義民
七等　石澤　正
七等　支官普通試驗委員　岡崎　正述
七等　遠藤　德瀾
七等　間宮嘉太郎
七等　佐川貞一郎
八等　高橋　仙平
八等　山地　匡
八等　矢島　轍
九等　高橋　行孝
九等　鈴森　泰平
九等　津田　孝正
十等（上）　櫻間己太郎
十等（上）　鷲谷　思平
十等（上）　山田金太郎
十等（上）　足立清次郎
十等（上）　山崎次三郎
十等（上）　山口　英毅
十等（上）　平澤　常藏
十等（上）　田鎖　清藏
十等（上）　八角　高一
十等（上）　會我部房衛
十等（上）　内藤　正衡
十等（上）　鴨澤　恒義
十等（上）　野邊地慶治
十等（上）　木村　守
十等（上）　大窪　房夫
十等（上）　石川　七郎
十等（上）　堀田　義路
十等（上）　上松　廣文
十等（上）　近藤　純一
十等（上）　長野又四郎
十等（上）　米内　金策
十等（上）　龜ヶ森彩德
十等（上）　高橋　重清
十等（上）　小田島丑五郎
十等（下）　米内　正賀
十等（下）　下河原虎太郎
十等（下）　淵澤　龍太
十等（下）　西頭　謙吉
十等（下）　小林　翠
十等（下）　松岡　忠告
十等（下）　櫃内廉次郎
十等（下）　黑澤芳太郎
十等（下）　和井内光久
十等（下）　花坂　吉貞
十等（下）　内田　正義
十等（下）　氣田　富彌
十等（下）　興津　吉衛
十等（下）　鬼柳國太郎
十等（下）　山縣小太郎
十等（下）　吉野　艮平
十等（下）　三田村勝次
十等（下）　山内春之助
十等（下）　宥賀　利作
十等（下）　佐々木繼造
十等（下）　作山　常雄
十等（上）　一番ヶ瀨常之
十等（下）　市原　忠順
十等（下）　梅村　重保
十等（下）　及川富太郎
十等（下）　坂牛　正郎
十等（下）　三船　平吉
十等（下）　梅木　錢郎
十等（下）　福田德太郎
十等（下）　花坂　吉身
十等（下）　川村直次郎
十等（下）　千葉　讓
十等（下）　新藤小一郎
十等（下）　畠山誠次郎
十等（下）　金井政太郎
十等（下）　押切　孝造
十等（下）　庄六
十等（下）　鹿野　三忍
十等（下）　橋本　深造
十等（下）　鳥谷　宗平
十等（下）　猪　去藏
十等（下）　富岡　只七
十等（下）　畠山　政共
十等（下）　小野崎勇平
十等（下）　平田　基吉
十等（下）　小田島　麟
十等（下）　阿武　信一

○警察本部

警部長（奏四等（中））　文官普通試驗委員　從七位　久保　誠之

警部

主計課長　松江　重久
北田　親氏
西岡　雄設
瀧本　定緒
二木　猛雄
大津　政布
武田　義友
一戸　武雄
石丸　義一

警部補

盛岡警察署　南岩手部仁王村
警部六等　鯨岡　忠藏
沼宮內分署長　村上　繁之
紫郡山分署長　川口　浩哉
日下部次郎　野山　一郎
黑澤尻警察署　東和賀郡黑澤尻村町分
警部五等　重藤　幹太
川尻分署長　鈴木　清令
花卷分署長　奥澤　政孝
林　忠明
水澤警察署　膽澤郡鹽竈村
警部七等　赤塚　治持
岩谷堂分署長　樋口　秀實
井上住太郎
磐井警察署　西磐井郡一ノ關村
警部三等　小林　清一
千厩分署長　岸　驛一郎
二戸郡福岡村
警部五等　米山　俊信
書記　原　政治
大川目警察署　南九戸郡下大川目村
警部七等　小笠原直醇
本堂　貫一
輕米分署長　乙部　敢
宮古警察署　東閉伊郡宮古村
岩泉分署長　中野　政郎
山田分署長　高橋　之善
川井分署長　長澤　綱行
本堂　節郎
福岡警察署　二戸郡福岡村
警部　兼看守長　米山　俊信
書記　原　政治
大川目警察署　南九戸郡下大川目村
警部七等　小笠原直醇
本堂　貫一
輕米分署長　乙部　敢
南岩手、北岩手、紫波郡役所　南岩手郡仁王村
郡長（奏五等（上））　從七位　宮部　謙吉
書記　平野　正海
外岡　元知
戶長　藤根　吉受
日戶　秀治
對馬　景福
後藤　祐之
富澤　武理
大矢　房重
大里　貫一
安村　政民
星山　思周
吉田　貞治
祷田　政緒
關　德次郎
氣田　親興
石川　昌藏
高原民五郎
乙部　克孝
稗貫、東和賀郡役所　稗貫郡里川口村
郡長（奏六等（上））　正八位　田鎖　義孝
書記　阿部　思助
佐々木長吉
齋藤　櫂平
戶長　城里見　忠藏
鈴木　義順
蟹澤　茂秀
杉村　久平
後藤　實德
坂本　富太
小山田政樹
島森　春壽
上田　貞成
中島　貞
白岩重右衛門
長瀨　定志
宮部　長保
松岡廉太郎
藤田　專治
高野　善道
川上　玄同
藤井　寬藏
平野　熊藏
照井　庸三
柏崎富次郎
太田豐年
新渡戶米八
爲田交太郎
坂水　弘太
西磐井、東磐井郡役所　西磐井郡一ノ關村
郡長（奏六等（上））　正八位　板垣　四郎
書記　三上　榮根
今淵　巖
戶長　中澤　種德
齋藤　時保
富永眞太郎
千葉知三郎
舘澤豐三郎
村上耕三郎
高梨　盛一
岡村　武雄
村上　隆治
和田　勝藏
伊藤　貞助
齋藤忠兵衛
鈴木　一郎
牧野小四郎
佐藤　門德
昆野　安治
大井　幹男
上野　綏
坂橋　涉
谷口　和親
高　金貴
南洞　賴顯
梅村　重吉
岡崎　心清
江刺郡役所　膽澤郡鹽竈村
郡長（奏六等（中））　正八位下　田　榮光
書記　服部　武溫
矢幅　政敎
戶長　伊藤　玄泰
猪狩　八郎
近藤　順治
氣仙郡役所　氣仙郡盛村
郡長（奏六等（中））　板垣　政德
書記　佐々木哲之助
佐々木政之助
戶長　吉田　弘二
鈴木　祐之
葛西　要助
松田　懷八
高橋　柳輔
大西平太郎
戶羽安五郎
佐々木脩助
西閉伊、南閉伊郡役所　西閉伊郡橫田村
郡長（奏六等（中））　正八位　中村　秀俊

書記 九等 栗野 匡
戸長 十等 吉田喜代太 十等
書記 吉田 義雄 六等
河野平太郎 九等
眞壁 喜六 九等
工藤 右市 十等
大森朝次郎

小原森一郎
日澤 清志

○東閉伊、中閉伊、北閉伊 郡役所 東閉伊郡宮古村
郡長 奏大等（上） 正八位上 關 光輿
書記 太田善三郎 九等
吉田 禎藏 十等
米田 義德 十等
戸長 三井 包道 八等
盛合仁之助 九等
本間 敬 九等
本堂 千古 九等
簽石謙次郎 十等
太田 定經 十等
女鹿 勇 十等
中野 牧人

根守 謙次
鈴木 經郎
村井儀七郎

船越 金平
岩泉 政夫
吉田 稻夫
宮守 岩
柴内 保素
千葉德太郎
中野健次郎

○南九戸 北九戸 郡役所 南九戸郡下大川目村
郡長 奏大等（中） 正八位 小笠原 定一
書記 似鳥 英 九等
波岡 茂厚 十等
立花雷太郎 十等
攝待 治安

高橋 千藏
伊藤 榮作
澤山 俊隆
阿部七之助

戸長 長澤 勝志 八等
中野 寬造 八等
岩本 武登 九等
故忠 十等
原 長懋

○二戸郡役所 二戸郡福岡村
郡長 奏大等（中） 正八位新渡戸 宗助
書記 岩舘 武敏 十等
下斗米與八郎 十等
國分 義貿 十等
戸長 川島 民八 八等
松尾源次郎 九等
堀野市太郎 十等

管 直道
奥寺又十郎
千葉平七郎
奥寺勘七郎

○尋常師範學校 南岩手郡仁王村
校長（月八〇） 加藤 正矩
教諭（月七五） 文官普通試驗委員 多田 綱宏
三戸 得一（月三五） 兼獸醫學校教諭 森 成
（月六〇）
（月三五）
書記（月三〇） 青木欣四郎
（月二〇） 島山 三郎（月一五） 大里 哲郎

○獸醫學校 南岩手郡仁王村
教諭 園丹下 謙吉
尋常中學校教諭 森 成

○尋常中學校 南岩手郡仁王村
校長（月八〇） 加藤 正矩
教諭（月七五） 文官普通試驗委員 多田 綱宏
三戸 得一（月三五） 兼獸醫學校教諭 森 成
（月六〇）
（月三五）
書記（月三〇） 青木欣四郎
（月二〇） 島山 三郎（月一五） 大里 哲郎

○病院 南岩手郡仁王村
院長（月一五〇）
醫局長（月一四〇） 南部 精一
藥局長（月三〇） 稻野橘三郎
醫員 河村 汪
（月七〇） 高野 慶成（月三〇） 大澤 後郎
調劑係 兼醫員 江刺家宗城
（月九） 兼醫員 島 泰藏
（月七）
（月六）
會計係 船舘 愚志
（月一二） 田中舘忠雄（月七） 瀨川 英一
（月七） 橋本竹五郎

○青森縣

知事 勅二等（下） 正四位勲三等 鍋島 幹
書記官 奏三等（下） 第二部長 會計主務 文官普通試驗委員長 森 昭治
同 奏四等（下） 第一部長 官報々告主任 文官普通試驗委員 松澤光憲
從六位勲六等
從七位

○第一部

書記官 官報々告主任 文官普通試驗委員 松澤光憲
長
屬 庶務課長 文官普通試驗委員 東鄉 重光 五等
農商課長 菊地 九郎 五等
氏家 作造 七等
齋藤 近三 七等
橫山雄三郎 八等
角田覺三郎 八等
成田 謹 八等
德久 助 六等
成田 健 六等
水野 健 六等
西山 廣 七等
益田道四郎 八等

議事課長 江副清次郎 三等
土木課長 志賀 曉清 三等
兵事課長 心得 大澤 眞澄 六等
衛生課長 鈴木 親 五等
會計課長 文官普通試驗委員 本間 重鎭 三等
脇坂 照正 六等
井關 直春 七等
金谷熊四郎 七等
川元 正幸 八等
吉野 重尙 八等
毛內 嘉胤 八等

○第二部

書記官 會計主務 文官普通試驗委員長 從六位勲 森 昭治
長
屬 學務課長 尋常師範學校 小野 恒剛 三等
長文官普通試驗委員 登 一等
監獄課長 副典獄 勲七等 森 勝壽 十等
大野 精輔 十等

工藤 知世 八等
原田 繁之 八等
土岐 八郎 八等
佐々木愼終 九等
三浦 慶作 九等
石岡傳一郎 十等
幾利 十等

官報々告主任 手塚 強 八等
松井平太郎 八等
竹田 英一 九等
松坂 臣久 九等
石原 義衛 九等
小川 勝美 九等
蝦名要一郎 十等
成田 熙 十等
土岐小一郎 十等

笹森 清定 八等
荒井 龐 八等
一戸 平太 九等
林 武藏 九等
百川精一郎 九等
乳井 求馬 十等
土屋 清志 十等
吉村 定一 十等
大野亮之助 十等
水木 則直 十等
鈴木 壽衛 十等
關 鎭吉 十等

三浦 清一
相馬保之進
小島 英吾
小島 貫一
對馬 健八
角田福次郎
高北 義通
龜田 永昌
中村 敏求
三橋儀三郎
黑澤金太郎

副典獄 四等 兼監獄課長 勲七等 石川 慶吾
書記 七等 鈴木 匡曹 九等 岩田 清稻
十等 乘田 時二 十等 百々貞三郎
十等 岡 金二郎

看守長 六等 川越 毅
看守副長 九等 西舘宗次郎 九等
進藤 傳吉 龍登谷正靖

○收稅部

收稅長 奏四等（下） 文官普通試驗委員 正七位 宮村 清愼
收稅屬 賦稅課長 文官 普通試驗委員 菅野 多聞

東津輕郡青森町

徵收課長心得 鈴木　政衛 十等
徵稅課長心得 栗野　希一 十等
檢稅課長心得 木南　檀二 十等
太田又次郎 十等(下)　棟方　裕 十等(下)
玉十嵐　亨 十等(下)

○警察本部

文官普通試驗委員 **有田　義資** 十等

警部長 奏五等(中)　瀧　正範 七等

警務課長文官普通試驗委員 六角　耕雲 十等
保安課長 中田　直溫 十等
內事課長 武石傳四郎 十等
警部　外崎　益功 七等
　並河　井上　跳蛙 七等
　島田又三郎 二等
　服部吉之丞 二等
　樋口　直道 四等
　三浦武五郎 六等
　林　繁治 六等
警部補　柳橋　篤武 九等
　和田　秋稻 十等
　古村　謙義 十等
　高橋　喜悉 十等
　酒井　岩城久一 九等
　前田　關澤十郎 十等
　金木警察分署長　中島　義一 十等
　　甘粕　春吉 十等
　木造警察分署長　藤田　德彌 十等
　若松　政房 八等

○五所川原警察署

警部 奏六等　平野萬四郎 九等

北津輕郡五所川原村

○七戶警察署

警部補 八等　船木　英秋 九等

上北郡七戶村

野邊地警察分署長　久保　直治 九等
三本木警察分署長　松下　賢之進 九等

○田名部警察署

警部 七等　木下　順造 十等

下北郡田名部村

○八戶警察署

長　三戶郡八戶町
警部 五等　吉見十一郎 十等

○青森警察署

警部補　寺本　傳 十等
　小濱警察分署長　戶出　一幸 十等
　金田勇太郎 十等
　大內　誠 十等
　三戶警察分署長　坪　源太郎 十等

○弘前警察署

警部 奏四等　川島　信行 四等

中津輕郡弘前町

警部補　中田　武明 八等
　松浦貞之介 八等
　中村鐵之助 八等
　平松　長賴 八等
　黑石警察分署長　中村　幸輔 十等
　浪岡警察分署長　平松　長賴 八等

○鰺ヶ澤警察署

警部 奏六等　川島　川島 九等

西津輕郡鰺ヶ澤町

警部補　工藤　秀八 九等
　阿部　富治 九等
　大森覺太郎 九等
　喜多島房氏 九等
　石原金次郎 九等
　遠藤　勝吉 九等
　藤本小三郎 九等
　芳賀　廉吉 九等
　西村八次郎 九等
　曾根又四郎 九等
　吉武　久亞 八等
　津村喜代美 八等
　鈴木　重利 十等
　和久井鐐次郎 九等
　秋山　政次 九等
　寺井澄太郎 九等
　吉村助三郎 十等
　菅沼桑三郎 十等
　奧崎德太郎 八等
　鈴木福太郎 八等
　樋口　直道 四等
　三浦武五郎 六等
　林　繁治 六等
　長谷川高知 九等
　芳賀　正規 九等
　鈴木　義信 九等
　齋藤猶太郎 八等
　川口　運 七等
　河島　由之 七等
　今澤　澤馬 七等
　小林　歲光 八等
　野島　德勿 八等
　細川　弘 八等
　三上　英藏 八等
　齋藤助作 六等
　上羽　敬節 六等
　齋藤　亨 六等
　山口　運 七等
　河島　由之 七等
　今澤　澤馬 七等
　小林　歲光 八等
　野島　德勿 八等
　細川　弘 八等
　三上　英藏 八等
　齋藤助作 六等
　上羽　敬節 六等
　檢稅課長心得 栗野　希一 六等
　徵稅實課長 小川　賢吉 六等
　徵收課長心得 鈴木　政衛 五等

戶長
　樋口　光 五等
　渡部　敏謙 七等
　岩川常之進 七等
　乳井　弘昌 八等
　神　昇一 八等
　杉村　方孟 九等
　太田　常吉 十等
　小山內　適 十等
　伊山德次郎 十等
　齋藤　毅 四等
　外崎　武幸 四等
　新岡　連政 六等
　田澤　如永 八等
　菊池　卯吉 八等

○西津輕郡役所

郡長 奏六等(中)　西津輕郡鰺ヶ澤町　**小田桐　勝英**

書記
　丸嶋　正果 九等
　伴　喜太郎 十等
　齋藤　規行 十等
　岩間　一敬 十等
　花田　子雨 九等
　幾田英之助 十等
　三上恒太郎 十等
　小山內彥一 十等

戶長
　成田　茂 六等
　高橋　正一 八等
　石鄉岡平次郎 九等
　原　魁一 九等
　伊藤　直衛 十等
　成田市次郎 十等
　中野　傳吉 十等
　九戶善次郎 十等
　大瀨清次郎 十等
　黑瀨　仙吾 六等
　高谷傳三郎 八等
　櫻庭龍太郎 九等
　清則　清則 九等
　佐々木純一郎 十等
　石鄉岡權藏 十等
　笹森　愛助 十等
　間山　純藏 十等

○中津輕郡役所

中津輕郡弘前町

郡長 奏五等(下)　從七位大道寺　繁禎

書記
　堀見　景正 十等
　相馬　瀨 十等
　福士　常從 十等
　佐藤　英司 十等

戶長
　三浦　榮方 十等
　今　廣三郎 十等
　長谷川如泡 十等
　松井蕃太郎 十等
　北原　高雅 十等
　津輕　尙志 十等
　靜大　多田 九等
　葛西　昌雄 九等
　鎌田賢之輔 十等
　工藤　儀郎 十等
　今井　一轍 十等
　成田　健夫 十等
　太田　靜 十等
　伊東　正眞 四等
　楯衛　規弘 五等
　櫻井　榮 九等
　成田熊之助 八等
　鳴海　武清 九等
　櫻口德太郎 九等
　成田　邦彥 九等
　齋藤　弘民 九等
　石塚　潛 九等
　花田　俊造 十等

○南津輕郡役所

郡長 奏五等(下)　陸軍歩兵少尉 正八位　**土方　和親**　勳六等

書記
　唐牛　桃里 九等
　伴　忠三郎 九等
　伊東　榮 九等
　信田　學 十等
　笹權之助 十等
　平川　彰一 九等
　箕輪田禮作 九等
　貴田　盛久 十等
　佐藤　金吾 十等

戶長
　增淵　明德 五等
　山澤　俊造 七等
　吉村　眞 八等
　石火矢男吏 八等
　佐藤　恭助 九等
　佐野　卓逸 九等
　藁西寅一郎 九等
　清藤　盛夫 九等
　豐島九十郎 十等
　小館　兵吾 七等
　七戶　定賢 八等
　長內秀太郎 八等
　重田常之丞 八等
　谷口　彪美 九等
　吉田喜久松 九等
　鳴海　卽 九等
　天內　豐 九等
　工藤策太郎 十等

○北津輕郡役所

北津輕郡五所川原村

書記
　對馬貞太郎 九等
　佐藤　理倫 十等
　山邊啓之助 十等
　福士　武美 十等
　成田　大造 十等
　千田勝次郎 十等
　竹內　清明 十等
　相馬　利隆 十等
　吉田　幸吉 十等
　天內桃太郎 十等
　石澤　茂木 十等
　原　宇源太 十等
　外崎　高勝 十等
　太田　敏一 十等
　丹藤　德彌 十等
　福士　德彌 十等

戶長
　梶　正清 七等
　乳井　長德 八等
　福士莊太郎 九等
　今　亮一 九等
　櫛引　茂炬 九等
　蒔苗寅五郎 十等
　三浦　民藏 十等
　長尾　德一 十等
　安田　全逸 十等
　八木橋德藏 十等
　齋藤　可治 十等
　桑村晴四郎 五等
　三上　準一 八等
　鈴木寅之助 八等
　橫島　量一 九等
　小山內雄太郎 九等
　池田十右衛門 九等
　松本　善行 十等
　阿部　堅吉 十等
　齋藤　熊司 十等
　和田德太郎 十等
　伊藤　眞作 十等

○上北郡役所

上北郡七戶村

郡長 奏六等(下)　**船越　宣美**

書記
　鈴木　武八 八等
　河村　礦 九等
　秋尾　久吉 十等
　天城　政容 八等
　生駒　如樂 九等
　櫃西　居定 十等

十等 弓木平太郎
十等 原田鐵治

戶長

十等 清水眞正
十等 豐山逸纘

五等 高橋熙光
八等 野坂林治
八等 伊東傳之進
九等 鷹山宇太郎
九等 篠田金之丞
十等 小川精一郎
十等 米內山勘三郎

七等 小林操
八等 相田覺左衛門
九等 和島源吉郎
八等 石川準十郎
十等 工藤壽平
九等 村松八十記
十等 橫濱正藏

○下北郡役所

下北郡田名部村

郡長奏六等(中) 正八位柴太一郎

書記

九等 三上橋太郎
十等 小島留彥
十等 橋爪寅之介

九等 熊谷源三郎
十等 間野喜兵衛
十等 宮內傳治

戶長

七等 菊池彌左衛門
九等 柳澤伊左衛門
十等 二瓶勝介

七等 田中元長
九等 津田永佐久

○三戶郡役所

三戶郡八戶町

郡長奏五等(下) 從七位立岩一郎

書記

八等 赤星芳春
九等 神山遠山
九等 橫山岩間
十等 君田太郎
十等 師岡秀茂

九等 尋都久明
九等 景三
九等 時雍
十等 精一
十等 由
十等 鈴木浪江

九等 佐藤市彌
九等 盛城證
九等 木村輿世
九等 遠藤壽三郎
十等 撿待利紀
十等 古川好寬

○第一部

書記官 官報々告緒方道平 主任

屬

三等 議事課長兼庶務課長 佐藤直中
二等 農商課長兼農事講習所長 室田充美
四等 文官普通試驗委員 地理課長 中井恒介
六等 日隈賴三
六等 前田常三郎

○山形縣

正四位 勳三等 柴原和

知事勅二等(下)

第二部長 會計主務 文官普通試驗委員 片山重範

書記官奏三等(上)

從六位

同奏五等(上)

第一部長 官報々告緒方道平 主任

屬

四等 高島光太郎
六等 櫻庭芳春
七等 土肥鉞之進
八等 室高一
九等 原田彌一郎
十等

五等 次田俊一郎
七等 永井敬行
八等 金野定吉
八等 第一部員 小田野直清
九等 第一部員 加來鼎
十等 日向艮俊

○第二部

書記官 會計主務 文官普通試驗委員 片山重範

長 從六位

屬

四等 土木課長 橫山知定
四等 兵事課長 山田精一
一等(下) 學務課長兼師範學校長 伊村則久
一等(下) 衛生課長 山宮咸一
會計課長兼文官普通試驗委員 正木銀作
五等 橫田正道
六等 鳥田貞吉
七等 山宮廣行
庄司永受
彌里
堀內政固

七等 木野源六
七等 林禮藏
八等 奧井寬信
八等 小田野直清
八等 加來鼎
九等 前田愚太郎
九等 山口信敏
九等 小田村可治
十等 成瀨牛太郎
十等 和田千松郎

官報々告主任 中村善實
吉野吉彌 七等
坂根與四郎 八等
園田顯民 九等
田倍順信 九等
赤谷元駝 九等
渡邊政溫 十等
吉田左文 十等
三川保太郎 十等

第二部兼務 眞田勇馬 七等(中)
芋川正義 八等(中)

技手

櫃口延晟 七等
千坂高節 八等
川邊台次郎 八等
宮本覺郎 九等
淺山正則 九等

第一部員 眞田勇馬 八等(中)
岩崎龜太郎 九等(中)
佐藤義治

芝迂保平 十等
岡崎金松 十等

副典獄 四等

書記

駒林克寬 七等
岩井左右藏 七等
平瀨林右衛門 八等
武田大勝 八等
安藤操作 八等
秋山光同 九等
眞田勇馬 九等
岩崎龜太郎 九等
佐藤義治

警察本部兼務 齋藤正義
田中壞
吉川漸三郎

監獄課長 永尾敬一郎

看守副長

佐藤次貞 十等

書記

七等 渡部吉雄
八等 櫃六
九等 大石正義
九等 新館宜方
十等 岡田誠意
十等 金子實禮
十等 有村

兼看守副長
兼看守副長
兼看守副長
兼看守副長

○收稅部

收稅長奏五等(中) 正七位鮫島宗條

○壽常師範學校

東津輕郡青森町

校長(年九〇〇)

教頭(年六六〇)

教諭(年六六〇)

(月三五) 助教諭

(月二〇)舍監 樋口亮

兼助教諭 樋口亮
兼助教諭 竹內東芳
兼書記 伴小四郎

訓導(月二〇)

高柳楊太郎

書記

(月二〇)舍監伴 小四郎 (月一五)
北畠三郎 (月一〇)

今正輔

稻城篤實 五等
古川鐵治 六等
小熊識三郎 七等
前田利見 七等
北島房章 八等
竹內茂貞 九等
出町定豪 九等
津村明正 九等
小杉好敎 十等
佐々木矩喜 十等
吉田勝次 十等
澤田定造 十等
夏堀源一郎 十等

築瀨眞元 五等
小幡茂周 六等
白井毅一 七等
倉澤彌太郎 七等
佐瀨涉 八等
盛城勝三 八等
岩山高充 九等
清野久保豐治 九等
江刺家其太 吉珍 十等
一戶綱知 十等
山本錄 十等

舍監

(月二五)
(月二〇)
(月二〇)

○尋常中學校

東津輕郡青森町

校長(月四〇)

教諭(月三五)

助教諭

(月二〇)
(月二〇)
(月一七)

關輪正路
師範學校教諭 森谷辰三

師範學校助教諭 黑瀨儀任
師範學校助教諭 成田熊太郎
松若(月一五) 林慶作
板倉嘉吉

折井

收稅屬

三等	徵收課長兼檢稅課長	稅課長 阿利孝太郎 十等(下)
三等	徵收官普通試驗委員	青木 秀三 十等(下)
五等	徵稅貳課長勳七等	前田 芳光 十等(下)
五等	須貝 清臣	十等(上)
六等	東海林治計	菅井 遲 十等(下)
六等	杉原 千尋	高橋清十郎 十等(下)
六等	森 信元	伊藤正治 十等(下)
六等	酒井喜久麿	今井秀五郎 十等(下)
七等	上村 弘道	脇田 彦七 十等(上)
七等	平岩 亮吉	早坂 建章 十等(下)
七等	大西武一郎	宇佐美盛一 十等(下)
八等	豐田 金作	尾關定治 十等(下)
八等	遠藤 直路	伴 政貳 十等(上)
九等	伊東 正造	伊藤 弘藏 十等(下)
九等	山川 貞	大村 政明 十等(下)
九等	平賀 義方	白石 武賣 十等(下)
九等	小川 速手	五十嵐修治 十等(下)
九等	星野久次郎	齋藤 利和 十等
九等	河合弧十郎	堉 源太郎 十等
九等	二宮元右衛門	富永 勝銳 十等
九等	小川 秀信	入谷 正 十等
九等	宇佐美次郎八	菅沼日出之允 十等
九等	河合 榮吉	武野 信篤 十等
九等	新保 精	大場 三郎 四等
十等(上)	充造	宮地 安藏 三等
十等(上)	森 安藤 意積	龜井德三郎 五等
十等(上)	石川 染谷 豐慶	鶴田鐵次郎 五等
十等(上)	槻本金五郎	伊藤 光久 六等
十等(上)	都築鐵五郎	土井亥三代 七等
十等(上)	益田 嚴	五十嵐時之 七等
十等(上)	加藤 信敏	高橋 廣 七等
十等(上)	大瀧 榮原	佐藤金四郎 十等
		遠山 靜光 十等

○警察本部

警部長 古垣 兼成 奏五等(下)

	內事課長	田中 庸茂 十等
	警務課長	小林 長德 十等
	保安課長交官普通試驗委員下山	祥隣 十等
	主計課長心得	池添 貫雄 十等
山形警察署勳七等	井關銑次郎	濱田源十郎 十等
池田 貞盛	八等	金田 武司 十等
山口 一郎	九等	俣野 景藏 十等
松平 信任	十等	黑野巳之助 十等
津田 端	十等	
井關銑次郎	九等	
池田 貞盛	八等	
山口 一郎	九等	
松平 信任	十等	
吹浦分署長 須貝 元貞	十等	

○新庄警察署 最上郡新庄十日町村

長	警部六等	寒河江懷治 十等
警部補		金山分署長 宮村 利之 十等
		向町分署長 山崎 直恒 十等
		計見 忠一 十等

○寒河江警察署 西村山郡寒河江村

長心得	警部補八等	萩原 貞 十等
警部補		森 充造 十等
		安藤 意積 十等
		石川 染谷 豐慶 十等
		槻本金五郎 十等
		都築鐵五郎 十等
		益田 嚴 十等
		加藤 信敏 十等
		大瀧 榮原 十等

○楯岡警察署 北村山郡楯岡村

長	警部七等	成田 百百 十等
警部補		尾花澤分署長 千葉金五郎 九等
		樹 有功

○宮警察署 西置賜郡宮村

長	警部六等	鹿兒島鐵太郎 十等
警部補		宮內分署長 一戶 武介 十等
		荒砥分署長 梅澤 耕輔 九等
		小國分署長 渡邊 隆道 九等
		芹澤平三郎 十等

○南村山郡役所 南村山郡山形旅籠町

郡長 奏五等(下) 從七位相良守典

書記

		神保 通 八等
		若松 成允 九等
		青木德次郎 九等
		木村 尙 十等
		今田 氏昌 十等
		齋藤 定直 十等

戶長

		廣居 直道 七等
		向 自輔 八等
		雄倉茂次郎 九等
		水野好太郎 九等
		服部 正慶 九等
		杉村 則知 九等
		高橋 宰橘 九等
		澤部儀平太 九等
		青木 繁義 九等
		坂部藤太郎 十等
		會田六郎兵衛 十等
		花輪 昌章 十等
		高橋 源藏 十等
		松平 信任 十等
		津田 端 十等
		井關銑次郎 九等
		池田 貞盛 八等
		山口 一郎 九等
		秋元 吉德 十等
		齋藤 重信 十等
		工藤吉太郎 十等
		出口 長富 十等
		柏倉 重方 十等
		東 秀 十等

書記

		森 信政 八等
		神尾小太郎 九等
		富田 正道 九等
		鈴木 六郎 十等
		坪沼 長作 十等
		飯野市次郎 十等

戶長

		細谷巖太郎 七等
		鈴木 泰治 八等
		若林重太郎 八等
		渡邊 篤 九等
		松村 直紀 九等
		渡邊 大八 九等
		長岡 仙吉 九等
		笹新右衛門 九等
		逸見孫四郎 九等
		大谷 弘 十等

○東村山郡役所 東村山郡天童町

郡長 奏六等(上) 正八位岩田 孫四郎

書記

		風間 一貫 八等
		菊地 寬和 九等
		大瀧 忠德 九等
		高橋 忠作 九等
		堀口 正已 十等

戶長

		土肥 雅平 五等
		佐竹 正詮 九等
		芹澤 幹正 九等
		千坂 和一 九等
		丸山勝一郎 九等
		大石 浩哉 十等
		白田 省吾 十等

○西村山郡役所 西村山郡寒河江村

郡長 奏六等(上) 正八位西川 耕作

書記

		安東 武 六等
		木滑 政信 七等
		那須 義八 八等
		長井 季吉 八等
		陸軍歩兵軍曹勳七等
		幸島 操藏 八等
		橫澤彌太郎 九等
		嶽岸 次壽 九等
		田中 彥作 十等
		氏家 榮孝 十等

戶長

		新井 清三 七等
		鈴木 佐忠 八等
		牧 元善 九等
		吉田 守約 九等
		永田龜次郎 九等
		齋藤添次郎 九等
		安倍 親名 九等
		山上 宗匡 九等
		齋藤 秀善 九等
		峯田源太郎 十等

○北村山郡役所 北村山郡楯岡村

郡長 奏六等(上) 正八位寒河江 季三

		本多 成允 八等
		伊藤 運彌 九等
		小倉 信光 十等
		山內 莞爾 十等

戶長

		田中源四郎 九等
		大沼寬十郎 九等
		澁谷 登 十等
		加藤 正俊 七等
		大久保市右衛門 八等
		長登 山人 八等
		輕部右馬助 九等
		岸 眞武 九等
		五十嵐信悌 九等
		清野太右衛門 九等
		緋野 格堂 九等
		佐藤 秀三 九等
		稻葉山三郎 十等

		橫尾喜民治 十等(下)
		計見桂太郎 十等(下)
		喜多川正二 十等(下)
		後藤 祐二 十等(下)
		牧 芳郎 十等(下)
		近藤 重國 十等(下)
		安藤金五郎 十等(下)
		齋藤 正明 十等(下)
		村山彌三郎 十等(上)
		小鄕辨太郎 十等(下)
		澁谷辰四郎 十等(下)
		本阿彌鉞太郎 十等(上)
		川合久五郎 十等(下)
		武川雄三郎 十等(上)
		竹內伸之助 十等(下)
		荒木 權吉 十等(下)
		金田 哲彌 十等(下)
		古城清三郎 十等(下)
		岩田 秀昭 十等(下)
		黑澤 武夫 十等(下)
		石山 源太 十等(下)
		小杉 道德 十等(下)
		安島彌十郎 十等(下)
		結城十六治 十等(下)
		桑原 外助 十等(下)
		鈴木善三郎 十等(下)
		前田 義直 十等(下)
		青柳 弘吉 十等(下)
		山科朔太郎 十等(下)
		五十嵐充敎 十等(上)
		江間 寬二 十等(上)
		新谷 要三 十等(上)
		佐藤直次郎 十等(下)
		山澤 則孝 十等(上)
		鈴木 新吉 十等(下)
		三好 正吉 十等(下)
		桐澤市太郎 十等(下)
		片岡 常德 十等(下)
		松平 長義 十等(下)

○山形警察署 南村山郡山形旅籠町

兼警察本部員	警部五等	瀧田源十郎 十等
警部補		上ノ山分署長 大藤 汀 十等
		天童分署長 五十嵐八十司 十等
		野村 八助 十等
		松本 尙文 十等

○鶴岡警察署 西田川郡鶴岡馬場町十日町口

長	警部二等	辰野 宗治 六等
警部		松井 行高 七等
警部補		藤島分署長 澁谷 光敏 九等
		狩川分署長 石原 啓介 十等
		三瀨分署長 青木 虎雄 十等
		新堀分署長 高橋 惣藏 十等
		大山分署長 五十嵐成憲 十等
		黑川 隆信 十等

○米澤警察署 南置賜郡米澤門東町下ノ町

長心得	警部七等	猿木 武司 五等
警部補		赤湯分署長 田村 常有 九等
		小松分署長 宮 眞光 十等
		高畑分署長 高木 友次 十等
		日向 勝見 八等

○酒田警察署 飽海郡酒田本町

長	警部五等勳七等	石井 元治 六等
警部		岡田 宣壽 七等

書記
伴　元敏　八等
芳賀　周助　九等
平山竹次郎　九等
小池　彦次　九等
田中　德行　十等
五條　秀麿　十等

戶長
三等之下
五十嵐豫久　八等
平野成憲　九等
柳橋竹五郎　九等
相良正志　九等
小山田理兵衛　九等
村山和十郎　九等
高橋　政義　九等
鈴木兒毛次郎　九等
富澤　壽昌　九等
青木勘兵衛　十等
寺崎儀次郎　十等
後藤初兵衛　十等

○最上郡役所　最上部新庄十日町
郡長奏奪（上）　正八位朝比奈　泰吉
書記
村井　貞慶　九等
武田　嘉一　九等
金田　甲橋　十等
余語　昌吉
戶長
帖佐　雌一　八等
宮地　管也　九等

大月　衡　八等
和田　十郎　九等
大石　茂　九等
黑川　光德　十等
山下　重吉　十等
齋藤他八二

二村　精一　七等
小林　思一　陸軍歩兵少尉
多田　誠修　八等
天野龍太郎　九等
井上　榮齋　九等
海老名德太郎　九等
小池啓太郎　十等
寒河江支內　十等
鈴木久左衛門　十等
戶長
高桑喜之助　九等
柴崎丽左衛門　九等
沼邊悅三郎　八等
阿部　森吉　八等

小野　廣八　九等
伊藤　貫內　九等
小山　下枝　十等

遠藤驛治廳　清　九等
瀨川　管也　九等

○飽海郡役所　飽海郡酒田本町
郡長奏奪（上）　正八位北野　直壯
書記
西川　武次　九等
豐田千万龜　九等
小林堅次郎　十等
竹田　豐吉　十等
佐藤　久芳　十等
柳瀨順太郎　十等

宮城　昌章　九等
沼澤　俊治　九等
余語　征輔　九等
天野昭太郎　十等
戶澤　泰忠　十等
木田　榮　十等

角館　會三　九等
大竹源次郎　八等
青柳　永孝　九等
杉山　久治　十等
多田　信談　十等
五十嵐亮則　十等

○東田川郡役所　東田川郡藤島村
郡長奏奪（中）　正八位脇　他三郎
書記
中山　英則　六等
荒井　鑑治　七等
阿部　恭己　八等
五十嵐正之　八等
佐藤　純常　八等
吉井　佳和　八等
加藤　孝友　九等
菅原　永治　九等
小菲和美修　九等
佐藤　信敏　九等
中村　有行　十等
杉山永次郎　十等
土田　與助　十等

三浦　惣彰　九等
栗本久兵衛　九等
木間　信通　九等
伊藤　官成　九等
松井三十郎　九等
齋藤　既信

戶長
毛利　元義　九等
中川　勇治　十等
小島　正純　十等
坂　乾一郎　十等

白井　重遠　十等
新田　義比　十等
鈴木　保定　十等
犬塚　定衛　十等

戶長
甘粕　達藏　八等
山口貞次郎　八等
小田切政美　八等

○西置賜郡役所　西置賜郡宮村
郡長奏奪（上）　正八位大河平隆綱
書記
余語　正義　八等
中村　俊章　八等
奥山　源內　八等
玉川武十郎　九等
畠山　義孝　十等
中村　哲司　十等
渡邊　九郎　十等

吉田　柔則　八等
五郎　九等
三宅　雄治　八等
犬塚　正一　九等
和貴　正秋　九等
上町　安昌　九等

戶長
井上　代造　七等
富井清一郎　七等
上田　安興　八等
西海枝政廣　九等
大塚　爲喜　九等
人見　其次　九等
塚原名右衛門　十等
丹　利庸

○東置賜郡役所　東置賜郡高畑村
郡長奏奪（上）　正八位町野　重世
書記
會我部尙紀　八等
長谷部直一　九等
鈴木　幸松　十等

木內　通善　八等
山崎武一郎　十等
小貫　吉馬　十等

○南置賜郡役所　南置賜郡米澤屋代町
郡長奏奪（上）　從七位木村　信寶
書記
高橋　秀孝　九等
今泉亨之助　十等
南條貞次郎　十等
村山美保助　十等
酒井新三郎　十等
大熊　亨吉　十等

片岡　長光　十等
林　政繼　十等
安藤　清藏　十等

小松　英休　六等
長山　廣治　七等
鈴木　重光　七等
高橋　嘉吉　八等
草刈　英藏　八等
佐藤　爲助　九等
渡部勘兵衛　九等
鈴木千馨太　九等
金子　熊太　十等

戶長
角　永吉　八等
關　龍八　八等
渡部三左衛門　十等
山本富之助　十等
伊藤　嘉猷　十等

原　秀正　八等
遠山　淑愼　八等
猿橋　政孝　八等
高橋　元次　八等
五十嵐勘助　九等
長谷川雄助　九等
內谷安右衛門　九等
島津三十郎　九等

增淵小太郎　十等
森本　秀敦　十等

鈴木　申和　十等
小池　熊吉　須貝次郎右衛門　十等

○尋常師範學校　南村山郡山形旅籠町
校長（年七五〇）　兼圖書官　普通試驗委員　伊村　則久
教頭（年六〇〇）　教諭住田　昇
兼教頭住田　昇
松岡　太愿
兼尋常中學校教諭野瀨田佳紹
中島　喜一

助教諭
古川　汎藏　八等
森　直清　八等
富樫　貞純　九等
笹原　正中　十等
中野　正義　十等
野坂　親孝　十等
齋藤　賢齋　十等

戶長
高橋　義遠　六等
長澤　光久　八等

片桐　啟有　八等
四田　政寧　八等

○西田川郡役所　西田川郡鶴岡場町
郡長奏奪（中）　從七位江夏　喜藏
書記
村井　信近　八等
加藤　甚平　八等
芝田　光毅　九等
山口　榮泉　十等
加藤三右衛門　十等
長齋　十等

柘植　重訓　八等
吉田　哲茂　九等
五十嵐雄治　十等
隈元嘉次郎　十等
林田茂七郎　十等

鶴田庄吉郎　八等
百瀨　俊清　九等
上林　孝治　十等
安中　振作　十等
片倉　太助　十等

戶長
五十嵐九兵衛　六等
石栗　六內　七等
赤井　宗人　八等
今野宮之助　八等
中世古一慶　九等
澤井　壯瀾　九等
佐藤　明禮　九等
山本　善教　九等
五十嵐孝吉　十等
井上　正義　十等
相馬　俊雄　十等
村田　寬信　十等
大戶　懋定　十等

加藤　正英　六等
關　吉三郎　八等
佐藤　末治　八等
大川　英明　八等
齋藤　宗敏　九等
富樫　信好　九等
齋藤　宗貫　九等
矢島　正弘　九等
櫻井　好古　十等
成澤　光義　十等
白旗　源士　十等

教諭（月三五）　尋常師範學校教諭　野瀨田佳稻

助教諭
（月二五）　兼書記　平岩　愼
（月二五）　龜山　支明
（月二五）　尋常師範學校助教諭　佐野誠一郎

書記
（月二五）　兼助教諭試補　渡邊恕之允
（月二五）　助教諭　平岩　愼
（月一〇）　宮島　昇（月一五）　天野　又雄
（月一二）　木崎　綱馬（月一〇）　森　敬信

教諭試補
（月五〇）　兼尋常師範學校教諭試補　種田　機三

助教諭試補
（月二五）　梅野四男吉
（月二五）　宮島　昇（月二五）書記渡邊恕之允
（月二五）　尋常師範學校助教諭試補　千葉　眞弓
（月二三）　尋常師範學校助教諭試補　山本　眞生

○農事講習所　南村山郡山形六日町

所長　屬　室田　充美
幹事　教師　磯長　海州
書記
（月一三）教師堀　發期（月一〇）　本間　謙
教師
（月三〇）　小國虎五郎
（月三〇）　兼尋常師範學校教諭試補　田中　邦孚
（月一七）　兼幹事　磯長　海州
（月二三）　兼書記　堀　發期

知事（勅二等下）　從四位勳三等男爵　青山　貞

書記官（奏四等中）　第一部長　官報々告主任文官普通試驗委員長　正七位　小川弘水

同（奏五等上）　第二部長　會計主務　從七位　羽生氏熟

屬　第一部兼務　大崎雪
屬　第一部兼務　中田直哉

○秋田縣

○第一部

書記官　官報々告主任文官普通試驗委員長　正七位　小川弘水

屬
議事課長　佐藤敏郎　一等下
文書課長　菅沼宗　三等
勸業課長　增田敬信　四等
庶務課長官報々告主任　大庭忠規　五等
日野幹太郎　大等
安江仙政　大等
橘　完爾　七等
前田復二郎　七等
岡忠格　八等

○第二部

書記官　會計主務　從七位　羽生氏熟

長　官報々告主任　川井強太郎　一等下

屬
土木課長文官普通試驗委員　城戸融　三等
學務課長尋常師範學校長文官普通試驗委員　三隅兼三　大等
監獄課長典獄文官普通試驗委員　庵地保　大等
會計課長　大村金太郎　大等
看守長　七等
看守副長　八等兼書記　木名瀨禮助　九等
濱田則政　十等兼書記　大貫忠直　九等

○收稅部

收稅長（奏五等上）　從七位　岡次郎太郎

遠藤遂　七等
大崎雪　八等
加藤光亨　八等
龍田退藏　八等
高垣新伍　八等
秋山爲定　八等
松浦艮任　九等
長瀨通一　九等
玉村藏六　十等
城戶融　十等
小介川光貫　八等
橫山爲定　八等
中田直哉　九等
武藤左記　九等
皆川恭藏　十等
國井秀治　十等
石塚龜尾　十等
麓貞吉　十等
志賀光城　十等

第二部兼務
松本甲藏　八等
長山武治　八等

第一部員
吉松惣四郎　九等
阪本周秀　九等
八代光詮　九等
新田目道明　九等
山縣賴康　九等
西宮藤毅　十等
高橋穆　十等
岡田艮藏　十等
佐藤宇吉　十等
庄司延太郎　十等

典獄（一等下）　兼監獄課長文官普通試驗委員　木村順藏

書記　會計主務　從七位　羽生氏熟

書記官　官報々告主任　川井強太郎　一等下
屬　大崎雪　八等
屬　加藤光亨　八等
屬　龍田退藏　八等
屬　高垣新伍　八等
屬　秋山爲定　八等
屬　松浦艮任　九等
屬　典木光弼　九等
屬　長瀨通一　九等
屬　玉村藏六　十等
屬　城戶融　十等
屬　三隅兼三　八等
屬　庵地保　八等
屬　小介川光貫　八等
屬　橫山爲定　八等
屬　中田直哉　九等
屬　武藤左記　九等
屬　皆川恭藏　十等
屬　國井秀治　十等
屬　石塚龜尾　十等
屬　麓貞吉　十等
屬　志賀光城　十等

屬　遠藤遂　七等
屬　小介川光貫　八等
屬　橫山爲定　八等
屬　中田直哉　九等
屬　武藤左記　九等
屬　皆川恭藏　十等
屬　國井秀治　十等
屬　石塚龜尾　十等
屬　麓貞吉　十等
屬　志賀光城　十等

學務課長　尋常師範學校長　文官普通試驗委員　桂一　一等下
監獄課長典獄　文官普通試驗委員　秋山秀實　五等
會計課長　大村金太郎　大等
森永雄藏　八等兼書記　大貫忠直　九等
還山爲助　九等
木村榮太郎　七等
池田恒藏　七等
高橋勝衛　八等
川島信一郎　八等

看守長　七等
看守副長
林田和高　七等
爲利　七等
知止　七等
伊藤行一　八等
前田與五郎　八等

屬　土木課長文官普通試驗委員　城戶融　三等
屬　學務課長尋常師範學校長文官普通試驗委員　三隅兼三　大等
屬　監獄課長典獄文官普通試驗委員　庵地保　大等
屬　會計課長　大村金太郎　大等
屬　森永雄藏　八等兼書記　木名瀨禮助　九等
屬　還山爲助　九等
屬　木村榮太郎　七等
屬　池田恒藏　七等
屬　高橋勝衛　八等
屬　川島信一郎　八等

收稅屬
徵稅貴課長兼賦稅課長　小山　七郎
文官普通試驗委員
徵收課長　御代　弦
檢稅課長　金田　春如　惟孝
牧野　一吉
高田　眞一
大山　有年
松原　恒熹
長尾駒次郎
中村　農鳥
山田　豐治
大川　勇治
栗原健十郎
黑木壽恭
大井　忠助
佐々木靜致
生田目隆定
高橋竹四郎
神谷　友治
芳賀　光任
大瀨　貫纏
黑子　高智
渡部猪馬衛
大和田清心
鹽谷　克綱
國安　松治
境田金太郎
小笠　雄助
長山　傳彌
石鄕岡正吉
芳賀　高成
利部　正懋
渡部　易治

○警察本部　從七位大鳥居　次郎
警部長　從五等（上）
警務課長兼保安課長　青木　定謙
主計課長　小田內通志
警部　下坂邦太郎
澁川　俊雄
藤井　與一
警部補　椎名　政彬
石川　鶴治
泉　宗行
警務課長補　安藤　祐正
瀧澤　信義
田所小太郎
石井　直英
笹島　定治
警部補　大山　眞藏
土肥　實善
岡部　元堅
成田　常雄
鷹巢分署長　三浦　忠維
河野　通榮
米內澤分署長　嫁尾　金治
扇田分署長　高橋大太郎

○花輪警察署
鹿角郡花輪村
警部補　中司　耕輔
毛馬內分署長　小貫　賴德
○能代警察署
山本郡能代長禊町
警部補　小松直之進
○本莊警察署
由利郡本莊看町
警部補　佐藤　順信
○大曲警察署
仙北郡大曲村
警部補　島本　佐伯
矢島分署長　高津　忠憲
長崎　孝敬
鹽越分署長　長倉　大治
○橫手警察署
平鹿郡橫手大町中町
警部補　木藤　光雄

○大館警察署
北秋田郡東大館町
警部補　鯨島　宗儀

○秋田警察署
南秋田郡秋田土手長町上町
警部補　近藤　迂
中原　正直
○大館警察署
北秋田郡東大館町
警部補　鯨島　宗儀

○湯澤警察署　雄勝郡湯澤町
警部補　宇佐美尙德
稍堀分署長　齋藤　督明
戶島　通敏
西馬音內分署長　嫁尾　毅

○南秋田郡役所　南秋田郡秋田土手長町中町
郡長　奏五等（上）　從七位原　弘三
書記
竹內　驤策
木村乾次郎
吉村　辰吉
進藤　久馬
森本昌太郎
戶長
根田　忠正
渡部　廣晉
吉川　忠繼
今村　正利
安達　清學
根本　恕助
古木　正直
清水　蒲原
清逸　利和
根本　弘明
山方　泰安
大和田清風
城　忠誠
西村貞五郎
市川　謹弘
河野　通敬
永井　重敬
萱原　源一
茂又　幸雄
川尻　豐吉
千葉　幾治
細井鐵三郎
大野　秀正

○北秋田郡役所　北秋田郡鷹巢村
郡長　奏六等（上）　從七位御代　信成
書記
鈴木　恭藏
飛田　忠順
園部　斧吉
根本　學治
泉　剛助
成田　恒藏
岸　洗藏
日野　勝江
戶長
岸　規矩治
根本　順助
近江安太郎
高橋武三郎
萱十忠之助
沼田又七郎
佐藤　豐
前小屋寬右衛門
小川鄕右衛門
成田　良藏
矢旗　茂
伊藤　靜雄
岡　忠虎
清水　眞利
村山　茂眞
佐々木市知
伊藤傳治郎
工藤　東一
工藤　安士
赤須　通英
伊藤　豐治
三枝　泰藏
茂又　弘通
折內雄之助
泉　慎一郎
石川　長一
伊藤彌吉郎
石井　忠行
大山　清忠
薄田太三郎
齋藤多一郎
北島　孫吉
片岡　政平
村井　總助

○鹿角郡役所　鹿角郡花輪村
郡長　奏六等（中）　正八位戶村　義得
三浦　義七
佐藤哲五郎
笹谷鐵三郎
田中吉五郎
武石　驛治
書記
大里　壽
根本　五郎
駒ヶ嶺政則
諏訪巳代治
佐藤　健助
安倍　悅人
木田　延司
兒玉正次郎
小笠原忠太郎
高橋　定志
戶長
大山　清敏
奈良　正敏
菅生　龜治
阿部　廉治
土濃塚勝禮
中津山延穗
立花　勝祥

○山本郡役所　山本郡能代長稜町
郡長　奏六等（中）　正八位成田　直衛
書記
平野　貞幹
佐藤　寬信
柳谷　直知
吉澤　千柄
藤田　成房
橋本　宗彥
秦　鐵治
井上　金吾
若林　宗一
小場　繁治
谷田部胤道
桑原　芳壹
平塚　盛樹
長崎　孝吉
戶長
鈴木　晉次
三城　元貞
石川　謹城
片野　重雄
安藤　祐正
瀧澤　信義
田所小太郎
石井　直英
笹島　定治
警部補　大山　眞藏
土肥　實善
岡部　元堅
成田　常雄
鷹巢分署長　三浦　忠維
河野　通榮
米內澤分署長　嫁尾　金治
扇田分署長　高橋大太郎
伊藤　豐治
三枝　泰藏
茂又　弘通
折內雄之助
泉　慎一郎
石川　長一
伊藤彌吉郎
石井　忠行
大山　清忠
薄田太三郎
齋藤多一郎
北島　孫吉
片岡　政平
村井　總助
三浦　義七
佐藤哲五郎
笹谷鐵三郎
田中吉五郎
武石　驛治
鈴木　恭藏
飛田　忠順
園部　斧吉
根本　學治
泉　剛助
成田　恒藏
岸　洗藏
日野　勝江
岸　規矩治
根本　順助
近江安太郎
高橋武三郎
萱十忠之助
沼田又七郎
佐藤　豐
前小屋寬右衛門
小川鄕右衛門
成田　良藏
矢旗　茂
伊藤　靜雄
岡　忠虎
清水　眞利
村山　茂眞
佐々木市知
伊藤傳治郎
工藤　東一
工藤　安士
赤須　通英
大里　壽
根本　五郎
駒ヶ嶺政則
諏訪巳代治
佐藤　健助
安倍　悅人
木田　延司
兒玉正次郎
小笠原忠太郎
高橋　定志
大山　清敏
奈良　正敏
菅生　龜治
阿部　廉治
土濃塚勝禮
中津山延穗
立花　勝祥
平野　貞幹
佐藤　寬信
柳谷　直知
吉澤　千柄
藤田　成房
橋本　宗彥
秦　鐵治
井上　金吾
若林　宗一
小場　繁治
谷田部胤道
桑原　芳壹
平塚　盛樹
長崎　孝吉
鈴木　晉次
三城　元貞
石川　謹城
片野　重雄

九等 神澤 俊造
九等 海輪四郎治
九等 市川忠一郎
十等 神馬 祖安
十等 小林甚太郎
九等 佐良土獻治
九等 三輪文之助

○河邊郡役所 河邊郡牛島村

郡長奏任（上） 土居 通豫

書記
七等 下山田正直
十等 遠藤 宗相
十等 根岸 秀彬
十等 黒木 謹助
十等 上脅俊之助
十等 皆川 恭藏

戸長
八等 大久保泰藏
九等 川井 永治
九等 丹 政吉
九等 守屋 伴男
十等 渡邊 眞英
十等 伊藤綱兵衛
十等 熊谷 銀藏
八等 阿部 甫遠
九等 岡部 正藏
九等 佐藤 庫太
九等 波多野秀芳
十等 齋藤 友吉
十等 志賀 正包

○由利郡役所 由利郡本荘中町

郡長奏任（中） 正八位小助川 光敦

書記
七等 人見 寛吉
九等 濱谷 算
九等 玉米 千秋
十等 白土直四郎
十等 今子嗣三郎
八等 佐藤 武友
九等 佐藤 秀則
九等 石川 勝信
十等 佐藤九十郎
十等 早坂 錦吾

戸長
八等 佐々 富太
八等 二見勝兵衛
九等 石井 恵篤
八等 金子 綱彦
八等 正木 眞一
九等 渡邊 鷲郎

○仙北郡役所 仙北郡大曲村

郡長奏任（上） 正八位高城 守久

書記
八等 仁平 拳護
十等 中西 安治
十等 遠山彌三郎
十等 滝田以久治
十等 寺田俊太郎
十等 廣幡嗣種
八等 小野岡精一郎
十等 中山熊太郎
十等 高杉 重威
十等 船坂 信慶
十等 梅津源三郎

戸長
九等 小山田治右衛門
八等 富樫 貞治
八等 栗林 謙吉
八等 齋藤利吉郎
九等 齋藤豐治
九等 牛丸 眞吉
九等 大和田 清
九等 清水龍之進
九等 大和田泰助
九等 小田部充胤
九等 池田莊之助
九等 齋藤宗夫
九等 齋藤正幸
九等 伊藤 源吉

○平鹿郡役所 平鹿郡横手下根岸町

郡長奏任（上） 正八位川井 忠雄

書記
八等 皆川 宗忠
九等 石井剛太郎
十等 小栗 重任
十等 長瀬 直温
八等 渡邊 時治
九等 瀬谷 長吉
十等 小西 吉治
十等 落合 其太

戸長
七等 梅津專之助
八等 山崎温之助
八等 山内 榮司
八等 小田部莊七郎
九等 片野石五郎
九等 戸澤 盛德
九等 泉田壽七郎
九等 高垣 愼吾
九等 小場 教信
十等 吉成小七郎
十等 落合 正藏
八等 川上與右衛門
十等 國谷清之助
八等 三栗谷八右衛門
九等 伊藤 謙吉
九等 阿野 信幹
九等 高山 與一
九等 地主喜左衛門
九等 富樫 富治
十等 石川武兵衛
十等 宇留野良之助
十等 近江 福藏
九等 皆川 盛德
九等 井上兵太郎
九等 平岡 長藏
九等 梁田 宇吉
九等 菅原 善治
九等 鈴木文八郎
九等 篠原 忠敏
九等 祖田 家孚
九等 吉成 貞吉
九等 藤谷 善治
十等 石川 直福
十等 加藤 進
十等 松田永太郎
九等 大井 光勝
九等 鈴木 重誠
九等 吉田 重利
九等 堀川清兵衛
九等 鈴木 長藏
九等 山本正左衛門
九等 花巻谷直枝

十等 菊地圓右衛門
十等 小山甚八郎

○雄勝郡役所 雄勝郡湯澤町

郡長奏任（中） 正八位小田島 由義

書記
八等 竹田 賴雄
九等 滑川 通原
十等 加藤 長利
十等 二葉 爲吉
九等 芳賀 勝任
十等 安東 時也
十等 芳賀 省三

戸長
八等 齋藤 賴行
九等 中村 隣德
九等 山崎小彌太
九等 藤野長太郎
九等 中島太治兵衛
十等 水内 左門
十等 茂木 豐治
十等 高橋 理造
十等 由利 清治
十等 後藤 勇助
十等 村上 宇吉
十等 藤原宇之吉
八等 沼倉 耕造
九等 高橋吉十郎
九等 宇間 又一
九等 藤井 良藏
十等 野尻 第力
十等 志賀茂助
十等 奥山善右衛門
十等 石川 新
十等 根本 經綸
十等 小川圓之助
十等 栗谷 忠

○尋常師範學校 南秋田郡秋田東根小屋町

校長（年八四〇） 兼學務課長屬文官普通試験委員 庵地 保

教頭 兼教諭文官普通試験委員 小柳 三郎

教諭（月五〇）（月四五） 兼教頭文官普通試験委員 小柳 三郎
兼尋常中學校教諭駒野 政和

兼尋常中學校教諭 山田吉十郎
尋常師範學校教諭 今井彦三郎

教諭心得（月三〇） 兼尋常中學校教諭 岡田小一郎

助教諭（月一七） 尋常師範學校助教諭兼舍監 岡田小一郎
（月一五） 兼書記 大和田胤修
助教諭心得（月一七） 岡 忠精
（月一五） 兼尋常師範學校助教諭 岡本 元貞
舍監（月二〇） 兼尋常中學校助教諭心得 山本 一雄
幹事（月二五） 尋常中學校助教諭心得 岡本 元貞
（月二二） 筏 玉城
助教諭心得（月二二） 若井榮太郎
書記（月一五） 日高 武六
（月一七） 須田 秀夫
（月一五） 助教諭 大和田胤修
（月一七） 高田 眞光
（月二二）

○尋常中學校 南秋田郡秋田西根小屋町

校長心得 兼教諭 尾泉良太郎

教諭 尋常師範學校教諭駒野 政和
尋常師範學校教諭 尾泉良太郎
尋常師範學校教諭 今井彦三郎

教諭心得（月四〇） 尋常師範學校教諭心得 青木 義教
（月三〇） 中川 七郎
（月二五） 石井四郎八郎
青木 正興

兼教諭 船山龜之助
中川萬之介（月二〇）

○福井縣

知事 奏一等（下） 正五位勳六等 石黒務

書記官 奏三等（上） 第二部長會計主務從六位 本部泰

同 奏五等（上） 第一部長官報々告主任文官普通試験委員長 李家裕二

○第一部

書記官官報々告主任文官普通試験委員長 李家裕二

屬

- 五等 文書課長兼農商課長官報々告主任文官普通試験委員 吉田信之
- 三等 庶務課長兼兵事課長文官普通試験委員 塚本京太
- 六等 第二部兼務 小野武次郎
- 七等 岩井成章
- 八等 並木立彌
- 八等 第二部員 村田正義
- 七等 廣瀬梅墅
- 八等 奥田賴造
- 八等 土田長造
- 九等 議事課長 藤田秀睦
- 七等 篠川開三
- 七等 神谷孝三郎
- 七等 今村淺十郎
- 七等 岡大澤八田遠山勝行
- 八等 中島政吉
- 八等 小畑岩次郎
- 九等 北角兵次郎

○第二部

書記官 會計主務從六位 本部泰

- 九等 第二部兼務 藤岡兵三
- 十等 三田村宗左衛門
- 九等 第二部長 田邊操
- 十等 第二部員 久世正治
- 十等 官報々告主任 高取國造
- 十等 第二部兼務 西島岬
- 十等 竹内珪造
- 十等 第二部員 依田周治
- 九等 第一部長 中村理喜三郎
- 九等 第一部員 藤岡兵三
- 十等 大村素農衛
- 十等 戸祭浦治
- 十等 第一部兼務 依田周治
- 十等 北川與承
- 十等 第一部兼務 久世正治
- 十等 第一部員兼書記 西島岬
- 十等 中村理三郎
- 十等 竹内鄉一
- 十等 青木秀昇
- 九等 典獄 樋口一成
- 九等 副典獄心得 看守副長兼書記 舟橋久永
- 九等 警部補兼看守副長 時山龍太郎
- 九等 警部補兼書記看守副長 武田久繼
- 八等 書記 看守長 增野清一
- 九等 副典獄心得看守副長 舟橋久永
- 十等 白石太喜次 石本巖
- 十等 屬 西島岬 伴知一郎
- 十等 田代九郎助
- 七等 看守長 兼書記 增野清一
- 六等 第一部員 小野武次郎
- 十等 吉村松輔
- 十等 高木長房
- 七等 看守長 岡大澤八田遠山勝行
- 六等 江口英房
- 六等 市岡正武
- 七等 濵口光慶
- 七等 中村次郎
- 八等 栗原爲之
- 九等 副典獄心得兼書記 舟橋久永
- 九等 副典獄心得警部補 時山龍太郎
- 八等 第一部兼務 村田正義
- 九等 看守副長 兼書記 增野清一
- 九等 副典獄心得兼書記 舟橋久永
- 九等 副典獄心得警部補 時山龍太郎

警部補 猿渡 弘吉 九等
副典獄心得警部補兼書記 武田 久繼 十等
村上辨之允 十等

○收稅部

收稅長 奏任四等(下) 正七位 宮原 廉

收稅屬

賦稅課長文官普通試驗委員 緒方 惟精 二等
徵收課長 山田 稅 三等
徵稅費課長 松村志計里 四等
檢稅課長文官普通試驗委員 森岡 信重 三等
長谷川貫一 藤田 重寧 五等
川名小三郎 在 伊東 義方 五等
齋藤 高橋 敏重 七等
島 喜太郎 八等
橫山 順 高倉 義雄 八等
吉田 秋秀 一色 禮吉 九等
佐藤 勇吾 大橋 正至 九等
杉原 保亂 森田 英正 九等
菲塚 力介 澤崎山五郎 九等
熊川 知之 安藤 信 十等(上)
小宮山定夫 巖島新太郎 十等(上)
尖戶 綠標 岩城 乾輔 十等(上)
牧野喜代太 荒井音次郎 十等(上)
廣部外治郎 津路 一平 十等(上)
荒井節太郎 石黑 明義 十等(上)
酒井 醒一 大久保寅太郎 十等(上)
寺本曾登八 星 清 十等(上)
下坂 康次 渡邊源四郎 十等(下)
西川 重厚 田邊 爲光 十等(下)
岩佐 資 齋藤 耕 十等(下)
佐久士堅造 藤本 惠孝 十等(下)
中島 周 緒方 正 十等(下)
有馬 純一 十等(下)
山科仁三郎 十等(下)
小栗諒之助 十等(下)
杉田 正寅 十等(下)
三村 外治 十等(下)
荒川篤三郎 十等(下)
八幡 琢士 十等(下)
大谷次郎 十等(下)
松永秀太郎 十等(下)
大久保堅固 十等(下)
飯塚 敏美 十等(下)
澁谷篤三郎 十等(下)
藤井 實 十等(下)
小林倩次郎 十等(下)
西島作次郎 十等(下)
梅田 常二 十等(下)
芝原 方義 十等(下)
藤澤 筆太 十等(下)
大旗 淵 十等(下)
福田榮五郎 十等(下)
西田 信壽 十等(下)
小林福次郎 十等(下)
小倉 敏行 十等(下)
鵜澤岡次郎 十等(下)
北川新太郎 十等(下)
松村 重規 十等(下)
西尾 正樹 十等(下)
南部金次郎 十等(下)
岩佐新之助 十等(下)
磯川 要初 十等(下)
田島 爲美 十等(下)
河崎復太郎 十等(下)
川村 茨 十等(下)
岩山岩三郎 十等(下)

○警察本部

警部長 奏任四等(中) 正七位 西長利

警部

內事課長文官普通試驗委員 勳五等 國田 雄吉
保安課長兼巡查教習所長兼巡查部長 勳七等 山田 正隆
福井警察署長 制規課長 和田 五郎
喜多山與一
伊東 益與
松浦 果
沼野元三郎 八等
大野 儀八
兼看守副長 猿渡 弘吉
飯沼 靜夫 十等
古田 全機 十等
內山 元一 十等
山田 親察 十等
山下 一夫 十等

警部補

牧 真益 十等
安川小彌太
松岡分署長 柴崎 雄吉
勝山分署長 加藤 正典 十等
桑名 友記 十等
吉川 永次 十等
兼副典獄心得 看守 時山福太郎
長心得 副長

○福井警察署 足羽郡福井佐佳枝下町

警部 三等
保安課長 兼巡查教習所長 勳七等 山田 正隆

○坂井警察署 坂井郡坂井港平木町

警部 七等 逸見 光次
警部補 丸岡分署長 三田村謙二
山田 忠 十等 堀內 豐

○吉江警察署 丹生郡吉江町

警部補 九等 木佐貫繁之助
長心得

○大野警察署 大野郡大野水落町

警部補 九等 伊藤丈太郎
兼副典獄心得 看守 加藤 春夫
小野 良知
木下小右衛門
富田 信
畑 三郎助
青野佐一郎
秀眞 高廣
中山市太夫
前田 良章
曾村 富之
柳原縫之助

○武生警察署 南條郡武生蓬萊町

警部 七等 加藤 厚寬

警部補

今庄分署長 石野喜十郎 七等
高橋 龍生 九等
四宮 寅太 十等
鯖江分署長 山田 盛厚 十等

○敦賀警察署 敦賀郡敦賀結城町

警部 七等
兼三方警 隅山 鎭恕
察署長

警部補

兼副典獄心得監 武田 久繼
獄書記看守副長 井上錡二郎

○三方警察署 三方郡三方村

警部 七等
敦賀警察 隅山 鎭恕
署長

警部補 十等

武盛 縫人

○小濱警察署 遠敷郡小濱津島町

警部補 八等 熊川分署長 水田喜三太
藤田 榮吉

○高濱警察署 大飯郡高濱事代町

警部補 八等 辰巳 久固
長心得
日向 求一

○足羽郡役所 足羽郡福井佐佳枝上町

郡長 奏任五等(中) 正七位 吉田 柘植善吾

書記

牧野 四郎 九等
原 益雄 九等
松原 一城 十等
木村 靜壽 十等
大平嘉忠太 十等

戶長

永田 重 四等
皆川 廣繼 五等
杉山 敬介 六等
池田 彌織 七等
松原勘右衛門 七等
高島五郎左衛門 七等
上田 繁晴 八等
飯田彌治兵衛 八等
柳澤 謙三 八等
喜多島織三郎 八等
勝見海之進 八等
溝江 八郎 九等
豐島半之進 九等
小島甚右衛門 九等
石田 孫作 九等
吉田 傳七 九等
藤澤 豁亮 九等
庭瀨孝一郎 九等
玉村 敏彌 七等
山田 博 七等
灣口 奧禎 七等
中條 清 八等
川榮與左衛門 八等
高波武右衛門 八等
山田 誠也 九等
吉岡 守 十等
貴志與兵衛 十等
鈴木小彌太 十等
生駒彦太郎 十等
前田甲子生 十等
皆川 亘 十等
赤井吉左衛門 十等

○坂井郡役所 坂井郡坂井港平木町

郡長 奏任五等(中) 從七位 德山 繁樹

書記

戶長

岡 氣一 六等
高久 元 七等
浦井 尙一 七等
石藏五郎兵衛 八等
鈴木 定七 七等
瀧波 茂 七等
横田 規矩 八等
吉川 隆溪 八等

○大野郡役所 大野郡大野水落町

郡長 奏任五等(中) 正八位 山田 卓介

書記

富田 久夫 九等
村田 直枝 十等
北下 熊藏 十等
小木利金太 九等
北村 直 十等

戶長

有賀 清門 十等
岡 競 十等
東 五郎 十等
山本 準二 十等
金崎 實勝 十等
西岡 輔一 十等
波々伯部清 十等
小川 勘助 十等
村上 辰芳 十等
近藤藤五郎 四等
坪田仁兵衛 六等
土屋久左衛門 六等
山崎 朔郎 七等
大谷國太郎 七等
高原 伊平 七等
藤野市九郎 七等
遠藤健三郎 七等
江川由右衛門 八等
下田 桂 八等
高橋長左衛門 八等
岡部 長 九等
河原 久喜 九等
澁野平三郎 九等
山田 愚 九等
伊藤丈太郎 九等
加藤 春夫 九等
小野 良知 九等
木下小右衛門 九等
富田 信 九等
畑 三郎助 九等
青野佐一郎 九等
秀眞 高廣 九等
中山市太夫 九等
前田 良章 九等
曾村 富之 九等
柳原縫之助 九等

八等 宮澤九左衛門　古世與三兵衛
八等 三島又右衛門　九等 早川　敏
八等 福井　武　十等 富田友四郎　原太　箭太
八等 安田　亥三　八等 戸塚　半平
八等 廣部　藤太　八等 長谷川宇右衛門
八等 松村由兵衛　八等 安田　光敏
八等 米村藤四郎　八等 藤井鐵二郎
九等 笠川　毅孝　九等 書記　赤松　翠
九等 山内　淡月　九等 實藏八郎右衛門
十等 和田庄之丞　十等 小林有右衛門

○南條郡役所　南條郡武生蓬萊町

郡長奏六等（中）　從五位　男爵　本多　副元

書記
八等 三田村圓上
十等 川上巳之吉
十等 高橋　毛一
十等 富田　正親

戸長
四等 土生　忠
七等 田中菖兵衛
七等 高木治左衛門
七等 上坂　拙士
七等 勢家　保親
七等 中條善兵衛
八等 加藤勘右衛門
八等 杉原爲次郎
八等 眞柄武十郎
八等 平野　衛士
八等 上田　昌義
九等 石倉幾太郎
九等 鈴木六兵衛
九等 鳥飼　尹重
十等 小林　翼
十等 内田菖右衛門
九等 間部　命雄
七等 堀口彌一郎
七等 中川　來三
七等 鈴木　弘愼
七等 蒲　五八郎
八等 岡　研藤
十等 三田村東作
十等 木津　周三
六等 中村　信
六等 矢部藤左衛門
七等 堀江　周馬
八等 三田村清助
十等 林田伊男二

○丹生郡役所　丹生郡吉江町

郡長奏六等（下）　内田　衡

書記
九等 馬場　鶴雄　十等 野村　成之
九等 藤田　廉介

戸長
七等 今村忠兵衛　七等 鳥居市左衛門
七等 角脇孫左衛門　七等 大谷政次郎
八等 百田長太夫　八等 丸安伊右衛門
八等 三宅彦右衛門
六等 松田茂右衛門
六等 松谷　彌男
七等 藤田小三郎
七等 小辻伊太夫
八等 丹尾清三郎
八等 山本九右衛門
八等 塚本治左衛門
九等 木村儀兵衛
九等 久保仁右衛門
九等 伊東藤次郎
九等 岡田　東
十等 久野　清恒
十等 佐々木武介
十等 岩田幸七郎
十等 中村　覺部

○三方郡役所　三方郡三方村

郡長奏六等（中）　兼遠敷郡長　正八位　藤田　孫平

書記
九等 藤田　廉介
九等 大關　理
十等 堀　純愚
十等 堀　中哉
九等 内田關三郎
九等 寺木　健夫
八等 青木　喬
八等 森本　良輔
八等 樋口　可成
八等 進士仁右衛門
九等 尾崎彌三右衛門
十等 上野　嘉平

戸長
六等 大野　廣
十等 内田　三郎
十等 加納　琢磨
十等 折井孫太郎
十等 武田小太夫
三等 儀峨　秀靈
七等 藤田乙右衛門
八等 岡本卯兵衛
八等 須田　大藏
八等 小林佐左衛門
八等 澤本常次郎
九等 水口作右衛門
九等 酒井　忠宗
九等 井關　瀧谷
九等 逸見　景
九等 森口德左衛門
九等 山口　定省
九等 古谷金次郎

○敦賀郡役所　敦賀郡敦賀富貴町

郡長奏六等（中）　正八位　吉井　常也

書記
六等 服部三樹之助
六等 志垣　瀧二
七等 西岡治左衛門
七等 立木九兵衛
七等 牧田六右衛門
九等 今井浦藏治

戸長
六等 松田茂右衛門
六等 松谷　彌男
七等 藤田小三郎
七等 小辻伊太夫
八等 丹尾清三郎
八等 山本九右衛門
八等 塚本治左衛門
九等 木村儀兵衛
九等 久保仁右衛門
九等 伊東藤次郎
九等 岡田　東
十等 久野　清恒
十等 佐々木武介

○遠敷郡役所　遠敷郡竹原村

郡長奏六等（中）　三方郡長　正八位　藤田　孫平

書記
十等 大野　廣
十等 内田　三郎
十等 加納　琢磨
十等 折井孫太郎
十等 田邊　快藏
十等 武田小太夫

戸長
七等 今村忠兵衛
七等 角脇孫左衛門
八等 百田長太夫
八等 三宅彦右衛門
七等 鳥居市左衛門
七等 大谷政次郎
八等 丸安伊右衛門

○大飯郡役所　大飯郡高濱事代町

郡長奏六等（上）　正八位　遠藤　政敏

書記
九等 福井　愼吉　十等 山田　吉祐
十等 青山常次郎

戸長
五等 大塚　愼吾
七等 渡邊　誠一
九等 森井　安郎
九等 橋詰　信正
七等 仲河善左衛門
八等 芝原作右衛門
九等 上野助左衛門

○尋常師範學校　足羽郡福井佐佳枝上町

校長補（月四〇）　小松　利濟

教頭心得　教諭支官普通試驗委員　大久保介壽

教諭（月四〇）　兼教頭心得支官普通試驗委員　大久保介壽

助教諭（月二〇）　兼尋常中學校助教諭　小林　壽

幹事（月三二）　兼尋常中學校助教諭　田川音次郎

舍監（月一七）　兼教員心得　日置　勝曠

訓導（月一二）　書記　柴田卯三郎

助教諭　田川音次郎
兼教員心得　三尾大五郎

書記（月一七）　兼舍監教員心得　柴田卯三郎
（月一〇）　高橋久太郎

教員心得　明石　力（月二〇）　兒島　惟精
（月二二）　長井　沃
（月一七）　舍監心得兼教員心得書記心得　平　等
（月八）

○尋常中學校　足羽郡福井舊城内

校長（月一〇〇）　兼教諭支官普通試驗委員　松田　爲常

教諭　校長支官普通試驗委員　松田　爲常

助教諭（月二〇）　尋常師範學校助教諭　矢津　昌永

書記（月二二）　教員心得　佐久間　正
（月一〇）　兼教員心得　前田　輿
兼教員心得　高橋　貫一
兼書記心得　佐久間　正
書記　前田　輿
（月一七）　山本　鏗一　書記　高橋　貫一
（月二二）　松山市十郎　平田　平藏

○病院　足羽郡福井佐佳枝上町

院長（月一三〇）　高木　友枝
副院長（月七〇）　高桑　實
藥局長（月三五）　山本　晉
當直醫（月三〇）　木下　克二（月二五）　小澤　重吉
當直醫補（月一二）　吉田　親
都築　專吉（月一二）　谷口　三郎
幹事（月九）　兼藥器掛　栗原　悌壽
藥劑生（月二〇）　堀　運平（月一五）
雜務掛（月九）　赤尾　成人
武内惣太郎（月九）　坂原忠四郎
吉田　居直

○石川縣

金澤區廣坂通

知事 勅二等(下) 從四位勳三等 岩村高俊

書記官 奏二等(上) 第一部長 官報々告 主任文官 普通試験委員長 從五位勳六等 鄉田兼德

同 奏四等(上) 第二部長 會計主務 正七位 德久恒範

屬 大等 野崎近彝 八等 伊藤節明

○第一部

長 書記官 官報々告 主任文官 普通試験委員長 從五位勳六等 鄉田兼德

屬
- 二等 議事課長兼庶務課長 安達正輝
- 四等 文官普通試験委員 勸業課長 石田磊
- 六等 支書課長官報々告主任 大野木克俊
- 五等 松島運
- 五等 得能通孝
- 七等 高橋寬

○第二部

長 一等 書記官 官報々告 二等 主任文官 普通試験委員長 大等 從五位勳六等 鄉田兼德

屬
- 六等 土木課長兼兵事課長 田上陳鴻
- 七等 文官普通試験委員 學務課長官報々告主任兼常師範學校長 齋田言邇
- 五等 補文官普通試験委員 橘本一濟
- 五等 主計課長兼衛生課長醫部 平野一芳
- 四等 林賴二郎 園部昭之
- 六等 內山行貫 三好亙
- 七等 堀田鑑 清水柳平
- 七等 長連篤 奥村於外吉
- 八等 高島伸二郎 高桑延宗
- 九等 橫地弘平 栗山富榮
- 九等 經田四郎三郎 湯川溫之
- 十等 渡邊正樹 奥田則直
- 十等 江副廣年 守山陶吉

○第三部

書記官 會計主務 正七位 德久恒範

屬
- 七等 岡田英一 營業課長 高木知久
- 七等 安原時太郎 林直
- 八等 靜川爲章 青木秋三
- 八等 青木秋三 田村昌義
- 九等 松山平助 田治八十八
- 九等 岸秀實 相木恒行
- 十等 米原脩三 安達行
- 十等 森惇成 宮田要次
- 十等 藤井正春

○收稅部

收稅長 奏五等(上) 從七位南挺二

收稅屬
- 三等 檢稅課長兼賦稅課長 福井先吉
- 三等 文官普通試験委員 徵收課長兼徵稅實課長 室田賴章
- 三等 松田左忠 小林猪三吉
- 六等 廣瀨貞直 一丸方二
- 七等 筒井清幸 向誠道
- 七等 西川邊 熊澤貞一
- 八等 駒井潔 大橋豐敎
- 八等 松田鄉之 三島文四郎
- 八等 和田鐸之助 松野幾之
- 九等 山原一平 神尾先
- 九等 山田熊次 田中賴之助

典獄 二等 小林三郎

書記
- 七等 林精三 松岡尙隆
- 九等 內藤直太郎 竹村幸太郎
- 十等 石黑重雄 小島義則
- 十等 笠間昇造 渡邊武直

看守副長 十等
- 十等 田中朝次 松原一義
- 十等 內本道貞 吉野加市
- 十等 荒井時道 淺川甚太郎
- 松任外次郎