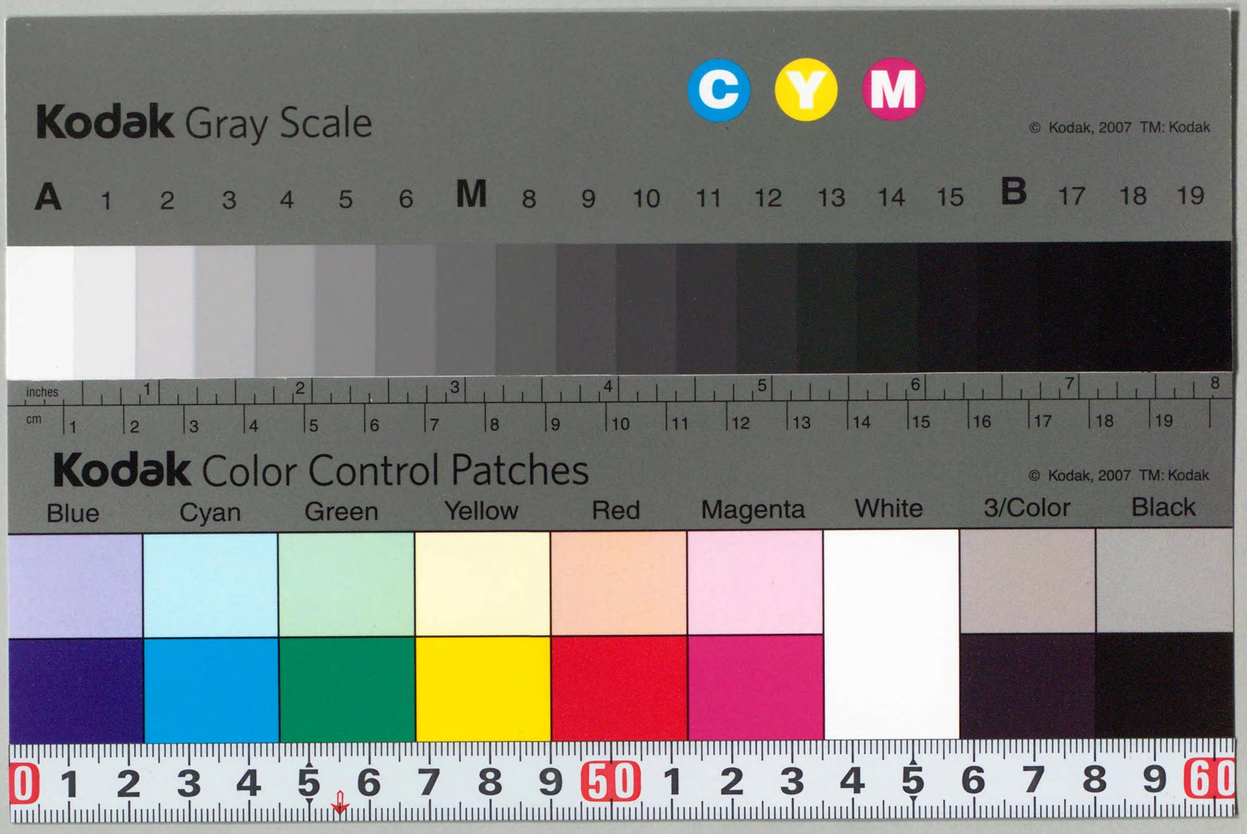

CZ-364-J1
1200800536802

大正八年三月

官有財産關係法令

大藏省主計局

CZ-364-J1

國立國會圖書館藏書

I 種
W

1200800535802

官有財産關係法令總目錄

第一章　通則……一
第一節　一般法令……一
第二節　各省規程……九
第二章　土地、營造物、家屋、船舶……二三九
第一節　一般法令……二三九
第二節　各省規程……二九三
第三章　森林、原野……四三五
第四章　殖民地ニ於ケル法令……五一九
第一節　朝鮮總督府……五一九

第二節　臺灣總督府……五六七
第三節　樺太廳……九九九
第四節　關東都督府……六一四
第五章　關係會計法規……六三三

官有財產關係法令目次

第一章　通則

第一節　一般法令

頁
○官有財產管理規則……明治二十三年十一月勅令第二百七十五號……一
○帝國議會用官有財產ニ關スル件……明治二十四年二月勅令第十五號……三
○官有財產管理規則及官有地特別處分規則準用ニ關スル件……明治三十六年五月勅令第九十六號……三
○相續人曠缺ノ爲國庫ニ歸屬シタル財產ニ關スル件……明治三十三年十二月勅令第四百九號……四
○軍事上緊急ノ必要ニ因リ購入シタル政府ノ物件ニ關スル件……明治二十七年七月勅令第九十二號……四
○各省官制通則(抄)……明治二十六年十月勅令第百二十二號……四
○大藏省官制(抄)……明治三十一年十月勅令第二百六十九號……四
○官有財產調查會官制……大正七年六月勅令第二百四十號……四
○府　縣　制(抄)……明治三十二年三月法律第六十四號……五
○市　制(抄)……明治四十四年四月法律第六十八號……五
○町　村　制(抄)……明四十四年四月法律第六十九號……六
○北海道區制(抄)……明治三十年五月勅令第百五十八號……六
○北海道一級町村制(抄)……明治三十年五月勅令第百五十九號……七
○北海道二級町村制(抄)……明治三十五年二月勅令第三十七號……七
○沖繩縣區制(抄)……明治四十一年三月勅令第四十三號……八

○沖繩縣及島嶼町村制（抄）……明治四十年三月勅令第四十六號……八
○水利組合法（抄）……明治四十一年四月法律第五十號……九

第二節　各省規程

第一　外務省
○官有財產管理規程……明治二十四年十二月制定……九
第二　內務省
○官有財產貸付規程……明治四十五年七月內務省令第十一號……二〇
○廳府縣憲兵司令部內務報告例……明治二十三年八月內務省訓令第三十號……二〇
第三　大藏省
○大藏省所管官有財產取扱規程……明治四十四年四月大藏省訓令第二十一號……三一
○鐵道院所管官有財產處理規程……明治四十三年七月達第五百九十九號……一二一
第四　陸軍省
○陸軍營繕事務規程（抄）附陸軍報告例……明治四十四年五月陸軍省達第十四號……一五〇
第五　海軍省
○海軍建築工務規則……大正三年十月達第百四十八號……一六八
第六　司法省
○裁判所會計事務章程（抄）……大正二年五月司法省訓令會監甲第六十號……一九三
第七　文部省
○土地建物保管規程……明治三十七年十一月文部大臣裁定……二五五
第八　農商務省
○官有財產管理規程……明治三十四年四月農商務省達會發第二十二號……二五五
○官有土地森林原野收入金徵收規程……明治二十四年三月農商務省訓令第十一號……二八六
第九　遞信省
○遞信省所管官有財產取扱規程……明治三十六年四月公達第四百四十二號……二八八

第二章　土地、營造物、家屋、船舶

第一節　一般法令

○官有地取扱規則……明治二十三年十一月勅令第二百七十六號……二三九
○地所名稱區別……明治七年十一月太政官布告第百二十號……二四〇
○皇城周圍濠壘修繕改築ノ件……明治七年九月太政官達（內務省）……二四二
○各廳造營ノ模樣ニ依リ皇城周圍濠壘ノ修繕改築ニ關スル件……明治九年四月太政官達第四十六號……二四二
○皇城周圍濠壘附近官有地（家屋等建築ノ場合ニ關スル件……明治十三年七月太政官達（內務省）……二四二
○官有地特別處分規則……明治二十三年七月勅令第百三十五號……二四三
○公立學校敷地無代價下渡ノ件……明治十三年一月太政官達第六號……二四三
○公立農商學校敷地無代價下渡ノ件……明治十四年三月太政官達第十號……二四四
○公立學校實驗田圃無借地料使用ノ件……明治十六年十月太政官達第四十五號……二四四
○東京市區改正條例（抄）……明治二十一年八月勅令第六十二號……二四四
○下　水　道　法（抄）……明治三十三年三月法律第三十二號……二四四
○屠　場　法（抄）……明治三十九年四月法律第三十二號……二四五
○神社、寺院、佛堂合併跡地ノ讓與ニ關スル件……明治三十九年八月勅令第二百二十號……二四五

○耕地整理法（抄）……明治四十二年四月法律第三十號……二四五
○水道條例（抄）……明治二十三年二月法律第九號……二四六
○運河法（抄）……大正二年四月法律第十六號……二四六
○陸軍營繕費補充資金特別會計ノ爲ニスル陸軍ニ於ケル土地ノ貸付ニ關スル件……明治四十二年三月勅令第七十號……二四六
○養水溜池、井溝等借地料賦課區分……明治八年八月太政官達第百四十六號……二四七
○森林法（抄）……明治四十年四月法律第四十三號……二四七
○輕便鐵道材料及附屬物件讓與ニ關スル件……大正六年十二月勅令第二百二十四號……二四七
○寄附ニ係ル無線電信用物件ノ無償讓與ニ關スル件……大正六年二月勅令第十六號……二四七
○東京市區改正土地建物處分規則……明治二十二年一月勅令第五號……二四八
○京都市、大阪市其ノ他ノ市ノ市區改正ニ關シ東京市區改正條例及東京市區改正土地建物處分規則ヲ準用シ得ル ノ件……大正七年四月法律第三十六號……二四八
○大喪儀ノ用ニ供シタル建造物及其ノ附屬物ノ讓與ニ關スル件大正元年十二月勅令第五十五號……二四八
○大禮ノ用ニ供シタル建造物及其ノ附屬物ノ讓與ニ關スル件大正五年一月勅令第三號……二四八
○官國幣社以下神社ノ祭神、神社名、社格明細帳境內創立移轉廢合參拜觀寄附金講社神札等ニ關スル件（抄）……大正二年四月內務省令第六號……二四九
○寺院、佛堂境內官有地木竹管理規則……明治三十六年三月內務省令第二號……二五二
○寺院、佛堂境內地使用取締規則……明治三十六年十一月內務省令第十二號……二五四
○河川法……明治二十九年四月法律第七十一號……二五五
○河川法施行規程……明治二十九年六月勅令第二百三十六號……二五五
○河川臺帳ニ關スル件……明治二十九年十月勅令第三百三十一號……二五七
○河川臺帳ニ關スル細則……明治二十九年十二月內務省令第十三號……二五九
○河川法第四十四條ニ依ル河川敷地ノ公用ヲ廢シタル土地處分方ノ件……明治三十二年九月勅令第三百九十一號……二七五
○河川法ニ依ル河川ニ關スル工事ノ爲不用ニ歸スル土地ノ處分ニ關スル件……明治四十一年五月勅令第百十九號……二七六
○北海道國有未開地處分法……明治四十一年四月法律第五十七號……二七六
○北海道國有未開地處分法施行期日ノ件……明治四十一年六月勅令第百四十九號……二八〇
○北海道國有未開地處分法施行規則……明治四十一年六月勅令第百五十號……二八〇
○北海道官設驛遞所土地建物及附屬物件無償付與ノ件……明治三十六年三月勅令第二十二號……二八一
○北海道帝國大學ノ資金ニ屬スル北海道ノ土地貸付ノ件……明治二十八年七月勅令第百四號……二八二
○北海道舊土人保護法（抄）……明治三十二年三月法律第二十七號……二八二
○北海道舊土人保護法施行規則（抄）……明治三十二年四月內務省令第五號……二八三
○北海道一級、二級町村制實施ニ際シ不用ニ歸シタル國有土地建物、物件付與ニ關スル件……明治三十三年六月勅令第二百七十九號……二八三
○北海道土功組合法施行令（抄）……明治三十五年九月勅令第二百十二號……二八三
○官用地內官舍貸渡ノトキ借地料收納方……明治九年五月太政官達第五十二號……二八三
○官舍貸渡規則……明治九年五月太政官達第五十三號……二八四
○官舍貸渡內規……明治二十一年十二月內閣達……二八五
○陸地測量標條例（抄）……明治二十三年三月法律第二十三號……二八七
○水路測量標條例（抄）……明治二十三年五月法律第三十八號……二八八
○內務省官制（抄）……明治三十一年十月勅令第二百五十九號……二八八

○地方官官制（抄）……大正二年六月勅令百五十一號……三八九
○北海道廳官制（抄）……大正二年六月勅令第百五十號……三九〇
○拓殖及森林事務ニ從事セシムル爲北海道廳ニ臨時職員增置（抄）……六正六年十二月勅令第二百二十一號……三九一

第二節　各省規程

第一　内務省

○官有土地水面ノ公私有區別……明治二十六年七月内務省訓令訓第六百九十四號……三九二
○官有地賣貸評價委員設定ノ件……明治二十三年十月内務省訓令第三十七號……三九二
○國有土地水面ニ關スル事項地方長官ニ委任ノ件……大正二年一月内務省訓令第一號……三九三
○公用土地買上規則又ハ土地收用法ニ依リ收用シタル土地ノ取扱ニ關スル件……明治三十三年五月内務省訓令第五百二十五號……三九五
○海面埋立等沿海工事施行ニ於ケル協議方ニ關スル件……大正二年一月内務省訓令第九號……三九六
○官ニ屬スル公有水面埋立及使用規程……明治二十三年十月内務省訓令第三十六號……四〇〇
○公有水面埋立竝使用免許權讓渡出願ニ對シ取扱ノ件……明治二十七年十一月内務省訓令第八十三號……四〇二
○地盤ノ官有ニ屬スル堤塘、道路竝木敷處分ノ件……明治二十四年五月内務省訓令第四百六十二號……四〇三
○府縣ノ所有地民有地ニ編入ノ件……明治三十六年十月内務省訓令第六百三十八號……四〇三
○北海道地方費所屬ノ土地民有地ニ編入ノ件……明治三十七年五月内務省訓令訓第三百二十一號……四〇四
○土地收用法ニ關シ稟伺又ハ報告ノ件……明治三十三年四月内務省訓令第九號……四〇四
○土地收用法ニ依リ起業者ヨリ事業認定ノ申請ヲ爲シタル場合ニ關スル件……明治三十五年七月内務省訓令第十四號……四〇四
○内務省土木出張所處務規程（抄）……明治三十八年四月内務省訓令第十號……四〇五
○河川改修工事ヲ施行スル爲官有地ヲ要スルトキ報告方ノ件明治三十三年六月内務省訓令第二十號……四〇五
○地所拂下代價算出方……明治九年五月内務省達乙第五十九號……四〇五
○官材貯場ノ官用地一時貸與方……明治十六年三月内務省達乙第十二號……四〇六
○官有川敷、溝敷、寄洲、川沿地等拂下貸下禁竝物揚場熟田畑等貸下心得……明治十八年十二月内務省達甲第三十七號……四〇六
○官用地内官舍貸渡ノトキ借地料收納方……明治九年五月内務省達乙第六十五號……四〇六
○内務省所管官有地地目調……明治四十五年五月調……四〇七

第二　大藏省

○大藏省所屬築造物維持保存規程……明治三十三年六月大藏省達第千百七十號……四一三

第三　陸軍省

○陸軍官舍取扱規則……明治三十四年十二月陸軍省達第七十七號……四一五
○陸軍汽船管理規程……明治四十一年三月陸軍省達第十七號……四一八

第四　海軍省

○船舶ニ關スル財產簿等ノ件……大正三年十一月官房第三千二百六十三號……四二一
○艦船造修試驗檢查規則（抄）……明治三十七年七月海軍省達第百六號……四二三
○艦船船體其ノ他ノ主管竝分擔ニ關スル規程……大正五年五月海軍省達第八十六號……四二八
○艦艇類別標準表……大正元年八月海軍省達第十一號……四二八
○軍艦驅逐艦水雷艇及潛水艇以外ノ船艇船種上ノ稱呼……大正二年二月海軍省達第十號……四二九
○雜役船及除籍艦船取扱規則……大正二年八月海軍省達第百五號……四三一

第三章　森林、原野

○國有林野法……明治三十二年三月法律第八十五號……四三五
○國有林野法施行規則……明治三十二年八月農商務省令第二十五號……四三八
○社寺保管林規則……明治三十二年八月勅令第三百六十一號……四四六
○國有林野委託規則……明治三十二年八月勅令第三百六十四號……四四八
○國有林野部分林規則……明治三十二年八月勅令第三百六十二號……四四九
○國有林野臺帳規程……明治三十九年九月農商務省令第二十七號……四五二
○不要存置國有林野整理處分規則……大正四年七月農商務省令第十四號……四六六
○國有林野產物賣拂規則……大正四年七月農商務省令第十三號……四七四
○國有林野產物品賣拂委託規則……明治三十九年一月農商務省令第一號……四八四
○沖繩縣國有林野特別處分ニ關スル件……明治三十九年七月勅令第百九十一號……四八七
○沖繩縣地方費經營國有林及產物貸付讓與ノ件……明治四十二年三月勅令第三十二號……四八八
○國有林野及產物管理規程……大正五年十二月農商務省訓令第十四號……四八八
○國有林野部分林規則、社寺保管林規則、國有林野委託規則及國有林野法施行規則ニ依ル事務取扱手續……明治四十年十一月農商務省訓令第二號……四九四
○國有林野處分調查規程……明治三十二年四月農商務省訓令第二十二號……四九七
○國有林野測量規程……明治三十三年九月農商務省訓令第三十三號……五〇五
○沖繩縣國有林野整理處分調查規程……明治三十九年七月農商務省訓令第三十一號……五〇七
○國有林野境界標保存規程……明治三十九年五月農商務省訓令第二十二號……五一一
○國有林野內牛馬ノ放牧許可報告方……明治三十二年一月農商務省訓令第三號……五一二
○北海道國有林野及產物處分令……明治四十一年十一月勅令第二百八十六號……五一五
○農商省官制（抄）……明治三十一年十月勅令第二百八十三號……五一六
○林區署官制（抄）……明治三十六年十二月勅令第二百四十五號……五一七

第四章　殖民地

第一節　朝鮮總督府

○朝鮮官有財產管理規則……明治四十四年七月勅令第二百號……五一九
○朝鮮官有財產管理規則ニ依ル重要物產及製造業者、造船業者ノ資格ニ關スル件……大正七年六月總督府令第五十八號……五二三
○朝鮮總督府及所屬官署會計事務章程（抄）……大正三年八月總督府訓令第四十二號……五二三
○舊韓國政府ニ屬シタル歲入歲出ノ豫算ニ關スル會計ノ經理及財產ノ管理ニ關スル件……明治四十三年八月勅令第三百三十號……五三一
○韓國國有有未墾地利用法……明治四十年七月統監府告示第九十七號……五三二
○國有未墾地利用法施行規則……明治四十四年六月總督府令第八十一號……五三三
○驛屯土特別處分令……大正元年十月勅令第三十九號……五三七
○驛屯土特別處分令施行規則　附各種驛屯土ノ來歷……大正元年十二月總督府令第四十號……五三八
○官有水面埋立規則……大正三年四月總督府令第四十八號……五四二
○森林令……明治四十四年六月制令第十號……五四五
○森林令施行期日ニ關スル件……明治四十四年八月總督府令第九十號……五四八
○森林令施行規則……明治四十四年六月總督府令第七十四號……五四八

○朝鮮國有森林未墾地及森林產物特別處分令……大正元年八月勅令第六號……五五五
○朝鮮國有森林未墾地及森林產物特別處分令ニ依ル森林ノ緣故者及木材業者ノ資格……大正元年九月總督府令第十號……五五六
○森林山野及未墾地國有私有區分標準……明治四十五年二月總督府訓令第四號……五五七
○朝鮮總督府官舍規程……大正二年七月總督府訓令第四十號……五五八
○朝鮮、臺灣、樺太及關東州ニ於テ水路測量標建設ノ爲官有地ヲ使用スルノ件……大正二年十二月勅令第三百十五號……五六二
○朝鮮總督府官制(抄)……明治四十三年九月勅令第三百五十四號……五六三
○朝鮮總督府事務分掌規程(抄)……大正四年五月總督府訓令第二十六號……五六三
○朝鮮總督府營林廠官制(抄)……明治四十二年九月勅令第三百六十七號……五六五
○朝鮮總督府地方官官制(抄)……明治四十三年九月勅令第三百五十七號……五六六

第二節　臺灣總督府

○臺灣官有財產管理規則……明治三十五年二月勅令第三十九號……五六七
○官有財產取扱手續……明治三十六年七月總督府訓令第二百四十三號……五七〇
○臺灣糖業奬勵規則(抄)……明治三十五年六月律令第五號……五七五
○臺灣糖業奬勵規則施行細則(抄)……明治三十五年六月總督府令第四十三號……五七五
○臺灣鹽田規則……明治三十二年六月律令第十四號……五七六
○臺灣鹽田規則施行細則(抄)……明治三十七年四月總督府令第四十號……五七七
○臺灣鐵道會社保護ニ關スル件(抄)……明治三十年六月勅令第百七十四號……五七八
○臺灣鐵道起業者ニ鐵道敷設工事用土石竹類無償下付ノ件……明治三十年十月勅令第三百八十九號……五七八
○水路測量標建設ノ爲官有地ヲ使用スル件……大正二年十二月勅令第三百十五號……五七八
○寄附ニ關スル件……明治三十四年十二月勅令第二百二十六號……五七九
○臺灣保安林規則施行規則(抄)……明治四十年三月總督府令第九號……五七九
○臺灣樟樹造林奬勵規則……明治四十年二月律令第二號……五七九
○臺灣樟樹造林奬勵規則施行規則(抄)……明治四十年十月總督府令第八十四號……五八〇
○臺灣官有森林原野貸渡規則……明治二十九年十月總督府令第四十七號……五八〇
○臺灣官有森林原野豫約賣渡規則(抄)……明治四十四年九月總督府令第六十四號……五八一
○官有森林原野豫約賣渡規則ニ依ル土地代價……明治二十九年十月總督府告示第三十二號……五八六
○臺灣官有森林原野產物賣渡規則……明治二十九年十月總督府令第四十四號……五八六
○官廳ニ於テ森林原野及產物使用方ノ件……明治三十一年三月總督府訓令第三十七號……五八九
○臺灣官有森林原野及產物特別處分令……明治二十九年九月勅令第三百十一號……五九〇
○臺灣總督府營林局產物製品賣拂規則……大正二年九月總督府令第八十六號……五九一
○臺灣總督府營林局木材及製品賣拂代金延納ニ關スル件……大正二年九月勅令第二百八十二號……五九四
○臺灣總督府官制(抄)……明治三十年十月勅令第三百六十二號……五九五
○臺灣總督府官房竝民政部警察本署及各局分課規程(抄)……明治三十四年十二月官報……五九五
○臺灣總督府營林局官制(抄)……大正四年七月勅令第百三十一號……五九七
○臺灣總督府地方官官制(抄)……明治三十四年十一月勅令第二百二號……五九七
○廳長取扱事項……明治三十六年十二月總督府令第八十二號……五九七
○官有森林原野及產物特別處分令ニ依ル森林、原野及產物ノ貸渡又ハ賣渡ニ關シ廳長ヲシテ取扱ハシムヘキ場合ノ件……明治三十七年二月總督府令第十五號……五九八

第三節　樺太廳

○樺太官有財産管理規則……明治四十四年十二月勅令第二百八十九號……五九九
○樺太廳所管官有財産取扱規程……大正三年九月廳訓令第十六號……六〇二
○樺太國有未開地特別處分令……明治四十四年十二月勅令第二百九十號……六〇四
○樺太國有森林原野産物特別處分令……明治四十四年十二月勅令第二百九十七號……六〇七
○樺太ニ於ケル土地及森林原野ノ産物無償貸付又ハ讓與ニ關スル件……大正四年五月勅令第八十六號……六〇八
○官有建物貸付規則……明治四十年四月廳令第三十四號……六〇八
○官舍貸渡規則……明治四十年九月廳訓令第百四十三號……六一〇
○樺太廳官制（抄）……大正七年六月勅令第百九十八號……六一二
○樺太廳事務分掌規程（抄）……大正七年六月樺太廳訓令第二十一號……六一二

第四節　關東都督府

○關東州ニ於ケル諸般ノ成規ニ關スル件……明治三十九年八月勅令第二百三號……六一四
○關東都督府官有財産保管規程……明治四十二年十月都督府訓令第七十二號……六一四
○官有地申告手續規程……明治四十年九月都督府令第五十一號……六一六
○官有家屋申告規程……明治四十一年七月都督府令第四十號……六一六
○官有地競賣規則……大正七年二月都督府令第六號……六一七
○關東州鹽田規則……明治三十九年三月（關東州民政署）令第八號……六一九
○關東州造林奬勵規則……明治四十一年八月都督府令第四十五號……六二〇
○官有地建物ノ貸下效力ニ關スル件……明治四十年十月都督府令第六十一號……六二一
○關東都督府官制（抄）……明治三十九年八月勅令第百九十六號……六二一
○關東都督府官房民政部及警務部分課規程（抄）……大正六年七月都督府訓令第三十二號……六二三

第五章　關係會計法規

○會計法（抄）……明治二十二年二月法律第四號……六二三
○政府ノ工事又ハ物件ノ賣買貸借ニ關スル件……明治二十三年九月勅令第百九十三號……六二四
○外國公使館敷地ヲ貸渡ス場合ノ件……明治二十四年七月勅令第七十五號……六二四
○官有建物等ヲ府縣郡市町村等ニ賣渡貸渡場合ノ件……明治二十六年十二月勅令第二百二十八號……六二四
○在外各廳ニ於テ工事又ハ物件ノ賣買貸借ヲ爲ストキノ件……明治二十七年四月勅令第四十號……六二四
○軍事上緊急ノ必要ニ因リ購入シタル政府ノ物件貸付及賣渡ニ關スル件……明治二十七年六月勅令第七十六號……六二五
○官設鐵道ニ屬スル土地家屋ヲ私設鐵道會社ニ賣渡貸渡場合ノ件……明治二十九年六月勅令第二百四十號……六二五
○工事用機械器具鐵軌車輛船舶建物及其ノ附屬物其ノ他材料素品ニ關スル件……明治二十九年七月勅令第二百六十八號……六二五
○國ノ起業ニ係ル工事ニ要スル土地買收收用後貸付ノ件……明治三十年二月勅令第十五號……六二五
○政府ノ工事又ハ物件ノ購入若ハ賣拂ニ關スル指名競爭ノ件……明治三十三年六月勅令第二百八十號……六二五
○帝國大學文部省直轄諸學校及帝國圖書館資金所屬不動産一時使用セサルモノ貸渡隨意契約ノ件……明治三十三年八月勅令第三百四十二號……六二六
○陸軍用地ノ生産物賣渡隨意契約ノ件……明治三十五年五月勅令第二百六號……六二六
○廣島鑛山ニ屬スル物件ヲ賣拂フ場合ノ件……明治三十七年二月勅令第十七號……六二六
○鐵道作業局ニ於テ私設鐵道會社ト鐵道ノ貸借ヲ爲ス場合ノ件……明治三十七年九月勅令第二百十七號……六二六

○沈沒船舶賣拂ノ場合ニ於ケル買受人資格ニ關スル件……明治三十八年四月勅令第百二十八號……六二七
○帝國大學竝學校圖書館資金所屬不動產賣渡契約ノ件……明治四十一年六月勅令第百五十八號……六二七
○高架鐵道拱內又ハ橋下ヲ貸渡ス場合ノ件……明治四十三年九月勅令第三百四十一號……六二七
○陸軍ニ於ケル土地建造物ヲ貸渡ストキ隨意契約ノ件……明治四十四年五月勅令第百五十六號……六二七
○大禮ニ關スル工作、土木及物件ノ賣買、貸借等ハ隨意契約ニ依ルコトヲ得ルノ件……大正三年一月勅令第二號……六二七
○官木發電所等ノ賣拂、貸付隨意契約ノ件……大正四年十二月勅令第十二號……六二八
○戰時海上再保險法ニ依リ取得シタル物件ノ賣拂ニ關スル隨意契約ノ件……大正六年十二月勅令第二百三十四號……六二八
○北海道森林產物賣渡隨意契約ノ件……明治三十年二月勅令第二十一號……六二八
○帝國大學資金竝學校及圖書館資金所屬森林原野竝產物特別處分規則……明治三十一年五月勅令第九十二號……六二八
○國有林野產物ノ隨意契約ニ依ル賣拂ニ關スル件……明治三十二年八月勅令第三百六十三號……六二九
○農商務省主管ノ國有林產物品ヲ問屋營業者ニ委託シテ隨意契約ニ依ル賣拂ヲ爲スコトヲ得ルノ件……明治三十八年二月勅令第三十二號……六三〇
○國有林產物加工製作ニ關スル隨意契約ノ件……明治四十年十二月勅令第三百四十一號……六三一
○國有製材所貸付ニ關スル隨意契約ノ件……明治四十一年十二月勅令第三百十一號……六三一
○國有林野又ハ其產物賣拂代金延納ニ關スル件……明治四十二年十一月勅令第三百十八號……六三一
○北海道國有林野及未開地竝其產物賣拂代金延納ノ件……明治四十二年九月勅令第二百十八號……六三一
○帝國大學資金所屬森林ノ產物及製品賣拂代金延納ニ關スル件……大正五年八月勅令第百九十四號……六三二
○北海道廳ニ於テ森林ノ主副產物ノ賣渡又ハ各種工事ノ材料ヲ御料局ヨリ買受ニ關スル件……明治三十年二月勅令第二十一號……六三二
○朝鮮、臺灣又ハ樺太廳等ニ於ケル鐵道事業用諸物件ノ賣買貸借ニ關スル隨意契約ノ件……明治四十四年三月勅令第六十二號……六三二
○臺灣ニ於テ施行スル鐵道敷設燈臺建築及築港其ノ他ノ直營事業ニ關スル件……明治三十二年六月勅令第三百三號……六三二
○糖業改良事務局ニ屬スル製糖工場及其ノ附屬物件ノ賣拂ハ隨意契約ニ依ルコトヲ得ルノ件……明治四十四年十一月勅令第二百七十九號……六三三
○樺太廳ニ於テ直營スル築港事業ニ要スル物件ニ關スル隨意契約ノ件……大正五年五月勅令第百五十五號……六三三
○樺太廳ノ管理ニ屬スル乾餾工場所屬物件ノ賣拂ニ關スル隨意契約ノ件……大正六年五月勅令第五十二號……六三三
○樺太廳ニ於ケル生產物賣拂代金延納ノ件……明治四十三年四月勅令第二百四號……六三四
○作業會計法(抄)……明治二十三年三月法律第十七號……六三四
○陸軍作業會計法(抄)……明治二十三年三月法律第十八號……六三五
○作業會計規則(抄)……明治二十三年三月勅令第三十三號……六三五
○專賣局作業會計規則(抄)……明治三十三年二月勅令第二十號……六三六
○海軍工廠資金會計法(抄)……明治三十八年二月法律第十五號……六三七
○陸軍營繕費補充資金特別會計法(抄)……明治四十一年三月法律第四十號……六三七
○陸軍營繕費補充資金特別會計施行規則……明治四十二年四月陸軍省達第二十八號……六三八
○森林資金特別會計法……明治三十二年三月法律第八十六號……六四五
○森林資金ノ收入支出ニ關スル件……明治三十二年四月勅令第百二十三號……六四六

第一章　通則

目次

○帝國鐵道會計法（抄）……明治四十二年三月法律第六號……六四六
○帝國鐵道會計規則（抄）……明治四十二年三月勅令第五十五號……六四六
○造幣局特別會計法（抄）……大正四年六月法律第九號……六四八
○造幣局特別會計規則（抄）……大正五年三月勅令第七十五號……六四八
○學校及圖書館特別會計法（抄）……明治四十年三月法律第二十三號……六四九
○學校及圖書館特別會計規則（抄）……明治四十年三月勅令第六十號……六四九
○帝國大學特別會計法（抄）……明治四十年三月法律第十九號……六四九
○帝國大學特別會計規則（抄）……明治四十年三月勅令第五十三號……六五〇
○在外國帝國專管居留地特別會計法（抄）……明治三十三年二月法律第二十二號……六五〇
○在外國帝國專管居留地特別會計法ヲ適用スヘキ居留地指定……明治三十三年三月勅令第百十二號……六五〇
○在外國帝國專管居留地特別會計法ヲ適用スヘキ居留地指定……明治三十五年四月勅令第百四十四號……六五一
○在外國帝國專管居留地特別會計法ヲ適用スヘキ居留地指定……明治三十九年四月勅令第八十三號……六五一
○癈兵院法（抄）……明治三十九年四月法律第二十九號……六五一
○癈兵院基金管理規則……明治三十九年八月勅令第二百三十四號……六五一
○朝鮮總督府特別會計ニ關スル件（抄）……明治四十三年九月勅令第四百六號……六五二
○朝鮮醫院及濟生院特別會計法（抄）……明治四十五年三月法律第六號……六五二
○朝鮮醫院及濟生院特別會計規則（抄）……明治四十五年四月勅令第八十三號……六五二
○臺灣總督府特別會計法（抄）……明治三十年二月法律第三號……六五三
○樺太廳特別會計法（抄）……明治四十年三月法律第十八號……六五三
○關東都督府特別會計法（抄）……明治四十年三月法律第十七號……六五三
○會計檢查院法（抄）……明治二十二年五月法律第十五號……六五三

第一節　一般法令

官有財産關係法令

第一章　通　則

第一節　一般法令

○官有財産管理規則

明治二十三年十一月勅令第二百七十五號

第一條　此ノ規則ニ於テ官有財産ト稱スルハ國ノ所有ニ屬スル土地、森林、原野、營造物、家屋、船舶及其附屬物トス

第二條　官有財産ハ主管ノ各省大臣之ヲ管理ス

第三條　官有財産ノ賣拂、讓與、交換及貸付ハ特別ノ規定アルモノヲ除ク外總テ此規則ニ依ルヘシ

第四條　官有財産賣拂代金ハ其ノ財産引渡ノ際一時ニ納付セシムヘシ

第五條　官有財産ヲ貸付スルトキハ其ノ貸付料ヲ徵收スヘシ但シ公益ノ爲メ官有財産ヲ貸付シ又ハ森林經濟ノ爲森林ヲ貸付スルトキハ別ニ主管大臣ノ定ムル所ノ規則ニ依ル

第六條　官有財産ノ貸付料ハ毎年前納セシムヘシ

若シ前納スル能ハサル時ハ相當ノ保證ヲ出サシムヘシ

貸付財産ノ修理其他ノ費用ヲ負擔スル方法ハ貸付契約ヲ爲ストキ之ヲ定ムヘシ

第七條　官有財産ノ貸付ハ左ノ期限ヲ超ユルコトヲ得ス

第一　樹木培養ニ供スル土地ハ八十年以內

第二　農工其ノ他ノ營業及住居ニ供スル土地ハ三十年以内

第三　土地森林ノ使用權ハ十五年以内

第四　右ニ揭ケサル物件ハ三年以内

第八條　官有財產ノ貸付期限中政府ニ於テ之ヲ國ノ使用ニ供スルノ必要アルトキハ貸付ノ契約ヲ解キ之ヲ返還セシムヘシ

前項ノ場合ニ於テ借受人ハ其ノ直接ニ受ケタル損失ニ付賠償ヲ求ムルコトヲ得

第九條　官有財產ノ借受人ニシテ主管大臣ノ許可ヲ得スシテ其ノ財產ノ原形ヲ變シ若ハ故意怠慢ニ由リ之ヲ荒廢ニ歸シ又ハ毀損亡失シタルトキハ主管大臣ハ其ノ損失ヲ賠償セシムヘシ

第十條　官有財產ノ借受人ハ主管大臣ノ許可ヲ得ルニアラサレハ其ノ財產ヲ他人ニ轉貸スルコトヲ得ス

第十一條　官有財產ヲ以テ他人ノ所有物ト交換スルコトヲ得ルハ同一種類ノ財產ニシテ少クトモ評定價格相均キモノニ限ル森林、原野、田畑ハ同一種類ノ財產ト見做スコトヲ得

營造物、家屋、船舶及其附屬物ハ他人ノ所有物ト交換スルコトヲ得ス

第十二條　府縣郡市町村公共ノ道路、公園、市場、河川竝木敷、堤塘、溝渠等ノ用ニ供スル爲官有ノ土地森林ヲ必要トスルトキハ主管大臣ニ於テ之ヲ其ノ府縣郡市町村ニ讓與スルコトヲ得

第十三條　府縣郡市町村ニ於テ新ニ道路、公園、市場、河川竝木敷、堤塘、溝渠等ヲ開設シ爲ニ不用ニ歸シタル官有ノ舊同種類ノ土地ハ內務大臣ニ於テ其ノ府縣郡市町村ニ讓與スルコトヲ得但シ官林內若ハ官廳使用地內ニ包含セルモノ又ハ他ノ官有財產保護上離權シ難キモノハ此限ニアラス

第十四條　官有財產ヲ賣拂貸付若ハ交換スル場合ニ於テ其ノ財產ヲ管理シ若ハ其ノ取扱ヲ爲ス官吏ハ之ヲ買受ケ又ハ自己ノ所有物ト交換スルコトヲ得ス

第十五條　此ノ規則施行ノ前ニ官有財產ノ賣拂若ハ貸付ノ契約ヲ爲シタルモノハ其ノ契約ノ滿期マテ總テ舊契約ニ依ルヘシ

貸付ノ期限ナキモノハ此ノ規則施行ノ日ヨリ三箇年以內ニ於テ此ノ規則ニ依リ更ニ契約ヲ爲スヘシ

第十六條　各省大臣ハ每十年其ノ年三月三十一日ニ現在スル所管官有財產ノ目錄ヲ調製シ其ノ年開會ノ帝國議會ニ報告ノ手續ヲ爲スヘシ但シ國防用防禦營造物ハ此ノ限ニ在ラス

第十七條　各省大臣ハ每會計年度間ニ於ケル所管官有財產ノ增減異動報告書ヲ調製シ翌年度開會ノ帝國議會ニ報告ノ手續ヲ爲スヘシ但シ國防用防禦營造物ハ此ノ限ニ在ラス

第十八條　第十六條ノ目錄及第十七條ノ報告書ハ其ノ事由ニ依テ區別シ左ノ事項ヲ示スヘシ

第一　買入ニ係ルモノハ其ノ代價

第二　賣拂ニ係ルモノハ各廳ニ於テ定メタル最低賣價、實際ノ賣拂代價及目錄價格アルモノハ其價格

第三　讓與交換又ハ亡失毀損等ニ係ルモノハ其ノ目錄價格

第四　交換ニ係ルモノハ其ノ交換ニ由テ得タル財產

第五　買入又ハ賣拂ノ契約ニ特別ノ條件アルモノハ其ノ條件

第十九條　此ノ規則第十六條ニ揭クル官有財產ノ目錄ニシテ第一回ノモノハ明治二十四年三月三十一日ノ現在高ヲ以テ同年六月三十日迄ニ之ヲ調製スヘシ但シ調查未濟ノ官有財產ハ調查ヲ了ルマテ其ノ概算ヲ目錄ニ揭クヘシ

第二十條　此ノ規則ハ明治二十四年四月一日ヨリ施行ス

○帝國議會用官有財產ニ關スル件

（明治二十四年二月勅令第十五號）

第一條　帝國議會ノ用ニ供スル官有財產ニ關スル行政事務ハ各院書記官長之ヲ掌ル

第二條　前條事務ノ指揮監督ハ大藏大臣之ヲ行フ

○官有財產管理規則及官有地特別處分規則準用ニ關スル件

（明治三十六年二月勅令第九十六號）

官有財產管理規則及官有地特別處分規則中府縣ニ關スル規定ハ北海道地方費ニ市ニ關スル規定ハ北海

道、沖繩縣ノ區ニ町村ニ關スル規定ハ沖繩縣ノ間切島ニ準用ス

○相續人曠缺ノ爲國庫ニ歸屬シタル財産ニ關スル件　明治三十三年十二月勅令第四百九號

相續人曠缺ノ爲國庫ニ歸屬シタル財産ハ管理人ヨリ遲滯ナク被相續人ノ住所ヲ管轄スル地方行政官廳ニ引渡スヘシ但シ外國ニ在テハ領事又ハ貿易事務官ニ引渡スヘシ

○軍事上緊急ノ必要ニ因リ購入シタル政府ノ物件ニ關スル件　明治二十七年七月勅令第九十二號

軍事上緊急ノ必要ニ因リ購入シタル政府ノ物件ヲ貸付ケ又ハ賣渡ス場合ニ於テハ官有財産管理規則第四條、第六條及第七條ニ依ラサルコトヲ得

○輕便鐵道材料及附屬物件讓與ニ關スル件　大正六年十二月勅令第二百二十四號

明治四十三年勅令第三百十七號ニ依リ千葉縣ニ貸付シタル輕便鐵道材料及附屬物件ハ之ヲ千葉縣ニ讓與スルコトヲ得

○各省官制通則（抄）　明治二十六年十月勅令第百二十二號

第十條　各省ニ大臣官房ヲ置ク

大臣官房ニ於テハ左ノ事務ヲ掌ル

九　本省所管ノ官有財産及物品ニ關スル事項（各省ノ便宜ニ從ヒ大臣官房ノ事務ヲ各局ニ於テ處理セシムルコトヲ得

陸軍省海軍省ニ於テハ第二項第二號及第七號乃至第九號ノ事務、遞信省ニ於テハ第七號乃至第九號ノ事務ヲ掌ラシムル爲特ニ局ヲ置クコトヲ得

○大藏省官制（抄）　明治三十一年十月勅令第二百六十九號

第一條　大藏大臣ハ政府ノ財務ヲ總轄シ會計、出納、租稅、國債、貨幣、預金保管物、銀行、信託、無盡及有價證券割賦販賣ニ關スル事務ヲ管理シ府縣郡市町村及公共組合ノ財務ヲ監督ス

○官有財産調査會官制　大正七年六月勅令第二百四十號

第一條　官有財産調査會ハ大藏大臣ノ監督ニ屬シ官有財産ノ整理ニ關スル事項ヲ調査審議ス

第二條　調査會ハ會長一人委員若干人ヲ以テ之ヲ組織ス

第三條　會長ハ大藏大臣ヲ以テ之ニ充ツ

委員ハ大藏大臣ノ奏請ニ依リ關係各廳高等官、貴族院議員、衆議院議員及學識經驗アル者ノ中ヨリ內閣ニ於テ之ヲ命ス

第四條　會長ハ會務ヲ總理ス

會長事故アルトキハ大藏大臣ノ指名シタル委員其ノ事務ヲ代理ス

第五條　調査會ニ幹事長一人、幹事若干人ヲ置ク大藏大臣ノ奏請ニ依リ關係各廳高等官ノ中ヨリ內閣ニ於テ之ヲ命ス

幹事長ハ會長ノ指揮ヲ承ケ庶務ヲ整理ス

幹事ハ上司ノ指揮ヲ承ケ庶務ヲ掌ル

第六條　調査會ニ書記ヲ置ク大藏省判任官ノ中ヨリ大藏大臣之ヲ命ス

書記ハ上司ノ指揮ヲ承ケ庶務ニ從事ス

附　則

本令ハ公布ノ日ヨリ之ヲ施行ス

○府縣制　明治三十二年三月法律第六十四號

第百十條　府縣稅ヲ賦課スルコトヲ得サルモノニ關シテハ法律勅令ヲ以テ別段ノ規定ヲ設クルモノヲ除

ク外市町村稅ノ例ニ依ル

○市制（抄）

明治四十四年四月法律第六十八號

第百二十一條

（第一項省略）

（第二項省略）

國府縣市町村其ノ他公共團體ニ於テ公用ニ供スル家屋物件及營造物ニ對シテハ市稅ヲ賦課スルコトヲ得ス但シ有料ニテ之ヲ使用セシムル者及使用收益者ニ對シテハ此ノ限ニ在ラス

國ノ事業又ハ行爲及國有ノ土地家屋物件ニ對シテハ國ニ市稅ヲ賦課スルコトヲ得ス

（第五項省略）

○町村制（抄）

明治四十四年四月法律第六十九號

第百一條

（第一項省略）

（第二項省略）

國府縣市町村其ノ他公共團體ニ於テ公用ニ供スル家屋物件及營造物ニ對シテハ町村稅ヲ賦課スルコトヲ得ス但シ有料ニテ之ヲ使用セシムル者及使用收益者ニ對シテハ此ノ限ニ在ラス

國ノ事業又ハ行爲及國有ノ土地家屋物件ニ對シテハ國ニ町村稅ヲ賦課スルコトヲ得ス

（第五項省略）

○北海道區制（抄）

明治三十年五月勅令第百五十八號

第八十五條

（第一項省略）

國區町村其ノ他公共團體ノ直接ノ公用ニ供スル土地家屋營造物ニ對シテハ國區町村其ノ他公共團體ニ區稅ヲ賦課スルコトヲ得ス

社寺ノ用ニ供シ又ハ官立公立ノ學校病院ノ用ニ供シ又ハ官其ノ他公共ノ施設ニ係リ學藝美術慈善ノ用ニ供スル土地家屋營造物ニ對シテハ社寺又ハ國區町村其ノ他公共團體ニ區稅ヲ賦課スルコトヲ得ス

國有ノ山林若クハ荒蕪地ニ對シテハ國ニ區稅ヲ賦課スルコトヲ得ス

屯田兵士地給與規則及屯田兵移住給與規則ニ依リ給與シタル公有ノ財產ニ對シテハ第百十六條ニ揭ク ル期間中ハ區稅ヲ賦課スルコトヲ得ス

（第六項省略）

（第七項省略）

○北海道一級町村制（抄）

明治三十年五月勅令第百五十九號

第八十五條

（第一項省略）

國區町村其ノ他公共團體ノ直接ノ公用ニ供スル土地家屋營造物ニ對シテハ國區町村其ノ他公共團體ニ町村稅ヲ賦課スルコトヲ得ス

社寺ノ用ニ供シ又ハ官立公立ノ學校病院ノ用ニ供シ又ハ官其ノ他公共ノ施設ニ係リ學藝美術慈善ノ用ニ供スル土地家屋營造物ニ對シテハ社寺又ハ國區町村其ノ他公共團體ニ町村稅ヲ賦課スルコトヲ得ス

國有ノ山林若クハ荒蕪地ニ對シテハ國ニ町村稅ヲ賦課スルコトヲ得ス

屯田兵士地給與規則及屯田兵移住給與規則ニ依リ給與シタル公有ノ財產ニ對シテハ第百二十二條ニ揭ク ル期間中ハ町村稅ヲ誠課スルコトヲ得ス

（第六項省略）

（第七項省略）

○北海道二級町村制（抄）

明治三十五年二月勅令第三十七號

第四十三條

（第一項省略）

國又ハ公共團體ノ直接ノ公用ニ供スル土地家屋營造物ニ對シテハ國又ハ公共團體ニ町村稅ヲ賦課スルコトヲ得ス

社寺、官立公立ノ學校病院又ハ國若ハ公共ノ施設ニ係リ學藝美術慈善ノ用ニ供スル土地家屋營造物ニ對シテハ社寺、國又ハ公共團體ニ町村稅ヲ賦課スルコトヲ得ス

國有ノ山林又ハ荒蕪地ニ對シテハ國ニ町村稅ヲ賦課スルコトヲ得ス

屯田兵土地給與規則及屯田兵移住給與規則ニ依リ給與シタル公有財產ニ對シテハ第七十一條ニ揭クル期間中ハ町村稅ヲ賦課スルコトヲ得ス

（第六項省略）

（第七項省略）

○沖繩縣區制（抄）

明治四十一年三月勅令第四十三號

第九十九條

（第一項省略）

（第二項省略）

國府縣市區町村其ノ他公共團體ニ於テ公用又ハ公共ノ用ニ供スル家屋物件及營造物ニ對シテハ區稅ヲ賦課スルコトヲ得ス但賃貸者及使用收益者ニ對シテハ此ノ限ニ在ラス

國有ノ土地家屋物件ニ對シテハ國ニ區稅ヲ賦課スルコトヲ得ス

（第五項省略）

（第六項省略）

○沖繩縣及島嶼町村制（抄）

明治四十年三月勅令第四十六號

第六十五條

（第一項省略）

（第二項省略）

國府縣市區町村其ノ他公共團體ニ於テ公用又ハ公共ノ用ニ供スル家屋物件及營造物ニ對シテハ町村稅ヲ賦課スルコトヲ得ス但シ賃貸者及使用收益者ニ對シテハ此ノ限ニ在ラス

國有ノ土地家屋物件ニ對シテハ國ニ町村稅ヲ賦課スルコトヲ得ス

（第五項省略）

○水利組合法（抄）

明治四十一年四月法律第五十號

第五十二條　組合費ノ賦課ヲ免除スヘキモノニ關シテハ市町村稅ノ例ニ依ル

第二節　各省規程

第一　外務省

○官有財産管理規程

明治二十四年十二月制定

一、本省所管ニシテ邦内ニ在ル土地、家屋、造營物ハ本省會計課長監督ノ下ニ於テ用度部之ヲ保管ス

一、本省所管ニシテ海外ニ在ル土地、家屋、造營物ハ其所屬ノ我公使領事ニ於テ保管シ其圖籍目錄ハ本省會計課長監督ノ下ニ於テ用度部之ヲ管理ス

一、會計課用度部ニ土地臺帳、家屋臺帳、造營物臺帳ヲ備ヘ且明細ノ繪圖ヲ備置キ其增減變更アル毎ニ登記修正ヲナスヘシ但シ各臺帳ハ別紙甲、乙、丙號ノ書式ヲ用ユ繪圖面縮尺ノ度ハ適宜トス

一、會計課用度部掌簿者ハ會計課長ノ命令ニ非サレハ臺帳ノ登記修正ヲ作スヲ得ス

一、會計課長ノ登記命令ハ其土地家屋造營物ノ出入增減ニ係ル面積及其理由ヲ詳記シ課長ノ鈐印アルモノトス但シ場合ニ依リ公使領事ノ報告又ハ買入賣拂等ニ係ル最初ノ議決書類ヲ以テ代用スルコトヲ得

一、海外在留公使領事ハ其保管ノ土地家屋造營物ニ出入增減アルトキハ直ニ本省會計課長ニ宛テ其箇所面積間數繪圖面及事由ヲ詳記シタル報告ヲナスヘシ但シ一年度間ニ增減ナキ時ハ某年度ニ於テ保管ノ

官有財産ニ増減ナキ旨ヲ年度經過後最近便ヲ以テ報告スヘシ

一、官有財産管理規則第十六條ノ明文ニ因リ帝國議會ニ報告スヘキ目錄ハ別紙丁號ノ書式ヲ用ヒ同第十七條ノ明文ニ因リ帝國議會ヘ報告スヘキ報告書ハ豫メ罫表ヲ設ケ記入シ難キモノニ付臨機適宜ニ其ノ顚末ヲ敍述スヘシ

一、會計課用度部ニ於テハ常ニ土地建物ノ保存及清潔法ニ注意シ部員ヲシテ時々巡視セシメ天災地變ニ係ル異動又ハ破損ノ箇所アルトキハ調査ヲ遂ケ其大小緩急宜ニ從ヒ修繕ノ手續ヲ爲スヘシ

○在外公館官有財産異動報告方ノ件

（明治四十年五月八日外務次官ヨリ在外各公館長ヘ通達）

各公使領事ニ於テ保管相成候在海外官有財産ハ外務省官有財産管理規程ニ依リ整理シ毎年度異動ノ事實ハ年度經過後最近便ヲ以テ報告可相成筈ニ候處從來往々整理方疎漫ニ相成其毎年報告セラルル事實ノ本省備付ノ臺帳圖面ト甚シク不突合ノ廉有之其都度照會往復等相互容易ナラサル手數ニ渉ルハ申迄モ無之年月ヲ經ルニ隨ヒ其館官有財産ノ整理錯雜紊亂ニ陷リタル事蹟多々有之候間右ハ平常ニ於テ圖籍目錄等適宜整理ノ方法ヲ定メ異動ノ事實ハ其都度遺洩ナク加除更正シ苟モ紛雜ニ流レサル樣ニ御注意相成度尚ホ該報告書ハ別紙書式ニ準シ御調製ノ上時期ヲ失セサル樣御提出相成度此段爲念申置候也

（別紙）明治何年度官有財産異動報告

土地之部

所用名稱	所在地名	面積（平面 崖地）	一坪當價格	價格	記事
何々敷地	、、、、、				
何々	、、、、、			明治何年何月何日ヨリ買收	
				明治何年何月何日ヨリ收得	

建物之部

所用名稱	構造	棟數	坪數	價格	符合	記事
領事館本館	煉瓦造二階建	何棟			A	明治何年何月何日新築
事務室	木造二階建	何棟			B	明治何年何月何日增築
第何號官舍	同	平家何棟			C	明治何年何月模樣替增
何々	同	上何棟			D	明治何年何日何々ニ付增
小使部屋	同	上何棟			E	明治何年何月模樣替ニ付減
便所	同	上何棟			F	明治何年何月腐朽取毀減
何々	木造平家	何棟			G	明治何年何月何々ニ付減

附屬造營物之部

名稱	構造	位置	間數又ハ個所	價格	記事
表門	石柱鐵扉	領事館正面	一個所		明治何年何月新設
板塀		第何號官舍東側	何拾何間		同何年何月元木柵改設ニ付增
暗渠	煉瓦造	何々ニヨリ何々ニ至ル	何拾何間		同　何月新設
井戸		第何々官舍西北隅	一個所		同　上
木柵		、、、、、、	何拾何間		同　何月腐朽ニ付板塀改築減
建仁寺垣		、、、、、、	何拾何間		同　何月暴風雨ノ爲メ破壞減

備考

一、土地價格ノ明瞭セサルモノハ評價格ヲ掲クルコト

一、建物及附屬造營物ニ對スル圖面ニハ朱線等ヲ以テ異動ノ部分ヲ明示シ間數坪數所用名稱及建物ニ付テハ符號ヲ記入スルハ勿論其他成ルヘク詳細ナルヲ要ス

一、建物、附屬造營物ノ新設ニ對シテハ別ニ敷地總配置圖ヲ製シ新設物件ノ位置關係ヲ明瞭ナラシムルコト

事記革沿及拂受	繪圖番號	買入代價	地價	面積合計	崖地面積	平地面積	地名	所用名稱

所屬名稱								拂出及沿革記事
所在地名								
各種造營物	個所	造營又ハ買入代價	圓 錢 厘	受入事由	記事番號			

| 所用名稱 | 所在地名 | | | | | | | |

| 所屬名稱 | | |

| 所屬名稱 | | |

第二　内務省

○官有財産貸付規程

明治四十五年年七月
内務省令　第十一號

第一條　公益事業ノ爲府縣郡市町村公共組合及公益法人ニ官有財産ヲ貸付スルトキハ貸付料ヲ徴セサルコトアルヘシ

第二條　貸付ヲ受ケタル官有財産ハ公益事業ノ外ニ使用スルコトヲ得ス

第三條　左ノ各號ノ一ニ該ルトキハ直ニ貸付ノ官有財産ヲ返還セシム

一、官用ノ爲必要ヲ生シタルトキ

二、公益事業ヲ廢シタルトキ及本大臣ニ於テ公益事業ヲ廢シタルモノト認メタルトキ

三、貸付ヲ受ケタル官有財産ヲ公益事業ノ外ニ使用シタルトキ

附　則

第四條　本令ハ發布ノ日ヨリ之ヲ施行ス

○廳府縣憲兵司令部内務報告例

明治二十三年八月
内務省訓令第三十號

發送期日四月末日

官有財産増減異動報告表（何年度）　増ハ墨書　減ハ朱書　廳名

土地ノ部

所在地	土地	數量	價格	摘要
	何々	、、、坪	、、、円	何年何月編入、買入
	何々	、、、	、、、	何年何月交換減

營造物家屋ノ部

所在地	營造物家屋	構造	數量	價格	摘要
	何々	何造	、、、	、、、円	何年何月建築、買入
	何々	何造	、、、	、、、	何年何月賣却

船舶ノ部

所在地	船舶	噸數 馬力 間尺	數量	價格	摘要
	何々	何噸 何馬力	一	、、、円	何年何月買入、新造
	何々	長何間 幅何尺	一	、、、	何年何月賣却

一、本表ニ登載スヘキ種類ハ總テ官有財産目錄表樣式備考ニ據ル

二、營造物家屋ノ建増ニ係ルモノハ建増ノ部分ノミヲ計上シ摘要欄内ニ舊建坪ヲ掲クヘシ其ノ一部取毀ニ係ルモノ之ニ倣フ

三、賣却ニ係ルモノハ本表ニ例示スル如ク（目）（豫）（賣）ノ記號ヲ附シ目錄價格豫定價格及實際ノ賣拂代價ヲ掲クヘシ

四、本報告ハ毎年前會計年度間ニ於ケル増減異動ヲ取調フルモノトス

官有財産目錄表（何年三月三十一日現在）　廳名

發送期日六月末日

土地ノ部

所在地	土地	數量	價格	摘要
何々	々々	、、、坪	、、、円	何年何月買入交換編入
何々	々々	、、、	、、、	同
計		、、、	、、、	

營造物及家屋ノ部

所在地	營造物家屋	構造	數量	價格	摘要
何々	何造		、、、	、、、円	何年何月建築、買入
何々	同		、、、	、、、	同
計			、、、	、、、	

船舶ノ部

所在地	船舶	噸數 馬力 間尺	數量	價格	摘要
何々	何々	何噸 何馬力 長何間 幅何尺	、、、	、、、円	何年何月買入、新造
何々	々々		、、、	、、、	同
計			、、、	、、、	

備考

一、本表ニ登載スル土地ハ官用地トシ一敷地毎ニ之ヲ掲ケ段別ハ坪數ニ改算スヘシ

二、營造物家屋ハ廳舍、官舍、工場、消毒所、病院、畜舍、瓦斯溜、見張所、量水檢舍、浮標、倉庫物置、門衞所、車置場ノ類トシ井戸家形、門塀、柵等微細ノモノハ掲クルニ及ハス

三、建物ハ一棟毎ニ之レヲ掲ケ二階ノ坪數ハ平家坪數ノ右側ニ列記スヘシ

四、本目錄ハ明治四十四年三月三十一日ヨリ起算シ十箇年毎ニ其年三月三十一日現在ヲ取調フルモノトス

發送期日六月末日

國有土地增減表(何年度)　　廳名

增ノ部

寄附上地

地目	面積	價格
	町	円
計		

無償編入

地目	面積	價格
	町	円
計		

交換

地目	面積	評定價格
	町	円
計		

減ノ部

賣拂

地目	面積	最低賣價	賣拂代價	目錄價格
	町	円	円	円
計				

譲與

地目	面積	目錄價格
	町	円
計		

無償交付

地目	面積	目錄價格
	町	円
計		

交換

地目	面積	評定價格	目錄價格
	町	円	円
計			

一、地目ニヨリテ區分シ一年度ノ合計ヲ掲クヘシ以下諸表同シ

二、賣拂ノ契約ニ特別ノ條件アルモノハ其土地及條件ヲ特記スヘシ

三、地目ノ欄增ノ部ハ國有地トナリタル後ノ現地目、減ノ部ハ最近進達ノ土地目錄ニ掲載シタル地目ニ依ルヘシ

四、道路、堤塘、溝渠ノ類ニシテ最近進達ノ土地目錄ニ掲載ナキモノヲ處分シタルトキハ其ノ現地目ニ依ルヘシ

五、本表ニ記載シタルモノハ國有土地、地目變換、國有土地目錄異動表ニ記載スルヲ要セス

六、無償編入、無償交付ハ耕地整理法第十一條ニ依リ處分シタルモノヲ記載スヘキハ勿論トス

第二號

國有土地貸付及使用表(何年度)　　廳名

增ノ部(減ノ部樣式同シ)

有料貸付(有料使用此ニ準ス)

地目	面積	一箇年貸付料
	町	円
計		

無料貸付(無料使用此ニ準ス)

地目	面積
	町
計	

一、甲年度ニ於テ處分シタルモノト雖貸付又ハ使用期間ノ乙年度ヨリ起ルモノハ乙年度ノ報告ニ編入スヘシ

二、期間ノ一箇年ニ滿タサルモノハ其期間ノ全料金ヲ算入スヘシ

三、期間滿了又ハ賣拂等ニ依リテ貸付又ハ使用ノ消滅シタルモノモ減ノ部ニ編入スヘシ

四、公有水面ノ使用ヲ許可シタルモノ及三十年勅令第十五號ニ依リ貸付シタルモノハ揭載ヲ要セス

發送期日六月末日

第三號

國有土地地目變換表(何年度)　　廳名

舊地目	新地目	面積
		町
計		

一、內務省所管地中ニ在テ各地目變換シタル分ヲ記載スルモノトス

二、所管轉換ニ因リ又ハ土木出張所ノ通知ニ因リ地目ヲ變換シタルモノハ本表ニ記載セス國有土地目錄異動表ニ記載スルモノトス但同表增ノ部ニ入ルモノハ內務省所管地トシテ組換ヘタル後ノ地目ヲ減ノ部ニ入ルモノハ內務省所管地タリシ時ノ地目ヲ以テ記載スヘキハ勿論トス

發送期日六月末日

第四號

國有土地ノ土石砂利木竹產物賣拂表（何年度）

廳名

種類	數量	代價
		円
計		

一、年期ヲ定メテ賣拂ノ契約ヲ爲シタルモノハ其年度ニ屬スル分ヲ每年度報告スヘシ

發送期日六月末日

第五號

國有土地目錄異動表（何年度）

廳名

增ノ部

地目	面積	價格	事由
	町	円	無主ノ土地ニシテ國庫ニ歸屬ス、相續人ノ曠缺ニ因リ國庫ニ歸屬ス
			脫落發見ニ因ル
			土地目錄記載洩
			訂正ニ因ル增
			水面埋立成功ニ因ル
			所管轉換ニ因ル等
計			

減ノ部

地目	面積	價格	事由
	町	円	下戻處分ニ因ル
			三十四年勅令第一七九號ニ依リ所有權ヲ取得シタル者アルニ因ル
			訂正ニ因ル減
			所管轉換ニ因ル等
			土地目錄誤載ニ依ル
計			

發送期日六月末日

第三　大藏省

○大藏省所管官有財產取扱規程

明治四十四年四月大藏省訓令第二十一號

第一條　大藏省所管ノ官有財產ハ左ノ區別ニ從ヒ此ノ規程ニ依リ處理スヘシ但シ特別ノ規程ヲ要スルモノハ別ニ之ヲ定ム

一　土地及其ノ附屬物
二　營造物及其ノ附屬物
三　家屋及其ノ附屬物
四　船舶及其ノ附屬物

第二條　大臣官房會計課長ハ左ノ事項ヲ處理スヘシ

一　官有財產ノ管理及監督ニ關スルコト
二　官有財產ノ處分ニ關スルコト
三　官有地ノ地種組換及官民有地ノ交換ニ關シ請求ノ手續ヲ爲スコト
四　土地收用ニ關スル手續ヲ爲スコト
五　官用地ノ使用許可又ハ公有水面ノ埋立使用ニ關スルコト
六　地役權ノ設定ニ關スルコト
七　官有財產原簿及圖面ノ整理ニ關スルコト
八　官有財產管理規則第十六條及第十七條ニ依リ官有財產現在目錄及其ノ增減異動報告書ヲ調製シ帝國議會ニ提出ノ爲內閣ヘ送付ノ手續ヲ爲スコト
九　官有財產ニ關スル年報材料ノ調製ニ關スルコト
十　其ノ他官有財產ニ關スル諸般ノ事項

第三條　大臣官房會計課長ハ前條ニ揭ケタル事項ノ外此ノ規程ニ依リ本省直轄ノ官有財產ヲ處理スヘシ

第四條　此ノ規程ニ於テ部局ト稱スルハ大藏大臣官房臨時建築課、臨時議院建築局、造幣局、專賣局、稅關、稅務監督局及釀造試驗所ヲ謂フ

第五條　部局所屬ノ官有財產ハ部局長之カ保管及取締ヲ爲スヘシ

第六條　部局長ハ時々所屬官有財產ノ現況ヲ視察シ特ニ左ノ事項ニ注意スヘシ

一　官有財產ノ使用ハ適當ナリヤ否ヤ
二　官有財產ノ維持保存上ニ不完全ノ點ナキヤ否ヤ
三　官有財產ニ損害ヲ生スヘキ虞ナキヤ否ヤ
四　用地ノ疆界ニ不判明ノ點ナキヤ否ヤ
五　用地ノ疆界ヲ侵害セラルル等ノコトナキヤ否ヤ
六　官有財產ハ官有財產簿及圖面ト符合スルヤ否ヤ
七　其ノ他官有財產ノ保管又ハ取締上必要ノ事項

第七條　部局長ハ第一號乃至第四號樣式ニ依リ官有財產簿ヲ備ヘ第五表ニ揭ケタル種類名稱ニ依リ部局所屬ノ官有財產ヲ整理スヘシ

第八條　官有財產簿ニハ左ノ事項ヲ登記スヘシ

一　所在地名及地番
二　名稱、種類
三　數量、價格
四　得喪又ハ變更ノ年月日及其ノ事由
五　其ノ他必要ノ事項

第九條　前條ノ登記ハ左ノ證憑書ニ依ルヘシ

一　土地ノ買收ニ係ルモノハ其ノ契約書

二　土地ノ收用ニ係ルモノハ收用審査會ノ裁決書ノ謄本
三　官民有地ノ交換ニ係ルモノハ地方廳ノ引渡證及其ノ受領證
四　官有地ノ受領ニ係ルモノハ地方廳ノ引渡證
五　官用地ノ還付ニ係ルモノハ地方廳ノ受領證
六　官有財產ノ所管換ニ係ルモノハ當該官廳ノ引渡證又ハ其ノ受領證
七　部局間ニ於ケル官有財產ノ所屬換ニ係ルモノハ當該部局ノ引渡證又ハ其ノ受領證
八　工作物ノ新築、增築、改築、移築買收及機械ノ据付又ハ船舶ノ新造買收ニ係ルモノハ其ノ契約書
九　直營工事ニ係ルモノハ竣功明細書
十　官有財產ノ賣拂ニ係ルモノハ其ノ契約書
十一　官有財產ノ解崩亡失其ノ他前各號ニ揭ケサル事項ハ其ノ決議書類
右證憑書ニハ官有財產簿ニ登記濟ノ年月日ヲ記載シ主任官吏之ニ認印スヘシ

第十條　官有財產ノ價格ハ左ノ區別ニ從フヘシ
一　買上ニ係ルモノハ其ノ買上代價
二　新築又ハ增築ニ係ルモノハ其ノ建築費
三　改築又ハ移築ニ係ルモノハ其ノ評價價格
四　所管換又ハ所屬換ニ係ルモノハ其ノ目錄價格
五　水面ノ埋立ニ係ルモノハ其ノ埋立費
六　土地ノ交換ニ係ルモノハ其ノ交換價格
七　土地收用法ニ依リ收用ニ係ルモノハ其ノ補償金額
八　官有地ヲ編入シタルモノ又ハ買上代價若ハ建築費ノ不明ナルモノハ總テ其ノ評價價格

第十一條　部局長ハ其ノ所屬ノ地所、建物、船舶及機械ノ圖面ヲ備フヘシ
地圖、建物圖ハ第六號及第七號標準ニ依リ船舶ノ圖面ハ五十分ノ一機械ノ圖面ハ四十八分ノ一ノ縮尺ヲ以テ之ヲ調製スヘシ

第十二條　官有財產簿ニ登記シタル事項又ハ前條ノ圖面ニ變更ヲ生シタルトキハ直ニ之ヲ更正スヘシ

第十三條　官用地ノ疆界線上必要ノ箇所ニハ成ルヘク不朽ノ物質ヲ以テ其ノ界標ヲ建設スヘシ

第十四條　官用地ノ疆界明確ナラサルモノハ地方廳ニ協議シ地方官及關係地主立會ノ上之ヲ確定スヘシ

第十五條　部局ニ於テ官有地ヲ受領セムトスルトキハ左ノ事項ヲ具シ大藏大臣ニ稟請スヘシ國有林野ヲ受領シ又ハ之ヲ使用セムトスルトキ亦同シ
一　所要ノ目的及其ノ事由
二　所在地名及地番
三　土地ノ種目
四　土地ノ面積
五　第六號地圖調製標準ニ基キ調製シタル實測圖面
六　當該府縣知事又ハ大林區署長ニ協議濟書類ノ謄本

第十五條ノ二　部局ニ於テ官有地ヲ使用セムトスルトキハ前條第一號乃至第五號ノ事項ヲ當該府縣知事ニ協議シ部局長限リ之ヲ處理スルコトヲ得但シ此ノ場合ニ於テハ其ノ事項ヲ記シ直ニ大臣官房會計課長ニ報告スヘシ

第十六條　部局ニ於テ公有水面ノ埋立ヲ爲サムトスルトキハ左ノ事項ヲ當該府縣知事ニ協議シ部局長限リ之ヲ處理スルコトヲ得
一　第十五條第一號及第二號ニ揭ケタル事項
二　工法ノ概略及圖面
三　埋立面積

四　第六號地圖調製標準ニ基キ埋立區域ニ三斜線ヲ記入シタル實測圖面竝其ノ位置ヲ示シタル一般ノ地形圖但シ海面ハ海圖ニ依ルコトヲ要ス

前項第三號ノ埋立面積ハ其ノ護岸又ハ岸壁ノ天端ヲ基點トシテ之ヲ計算スヘシ

第十七條　公有水面埋立工事竣功シタルトキハ直ニ其ノ旨ヲ當該府縣知事ニ通知シ地種組換ノ手續ヲ請求スヘシ

前項ニ依リ其ノ手續ヲ了シタトキハ前條第一項第一號乃至第四號ニ掲ケタル事項ヲ記シ直ニ大臣官房會計課長ニ報告スヘシ

第十八條　埋立地ノ護岸又ハ岸壁改築等ノ爲水陸ノ交界ニ變更ヲ及ホス工事ニ付テハ工事施行前該府縣知事ニ之ヲ協議スヘシ

第十九條　部局ニ於テ公有水面ノ一部ヲ使用セムトスルトキハ左ノ事項ヲ當該府縣知事ニ協議シ部局長限リ之ヲ處理スルコトヲ得但シ此ノ場合ニ於テハ其ノ事項ヲ記シ直ニ大臣官房會計課長ニ報告スヘシ

一　第十五條第一號ニ掲ケタル事項

二　所在地名及使用面積

三　工作物ノ施設ヲ要スルモノハ其ノ種類工法ノ概略及圖面

四　第六號地圖調製標準ニ基キ其ノ區域ヲ示シ之ニ三斜線ヲ記入シタル實測圖面竝其ノ位置ヲ示シタル一般ノ地形圖但シ海面ハ海圖ニ依ルコトヲ要ス

第二十條　部局ニ於テ河川法ヲ施行シタル河川ニ對シ同法第十七條乃至第十九條ニ記載シタル行爲ヲ爲サムトスルトキハ當該府縣知事ニ協議シ部局長限リ之ヲ處理スルコトヲ得但シ此ノ場合ニ於テハ左ノ事項ヲ記シ大臣官房會計課長ニ報告スヘシ

一　前條第一號乃至第三號ニ掲ケタル事項

二　第十五條第五號ニ掲ケタル事項

第二十一條　部局ニ於テ土地購入ノ契約ヲ締結シタルトキハ登記義務者ノ承諾書ヲ徵シ登記囑託書ヲ作リ不動產登記法第三十一條ニ依リ遲滯ナク其ノ登記ヲ囑託スヘシ

第二十二條　前條ニ依リ登記囑託ノ手續ヲ了シタルトキハ左ノ事項ヲ記シ大臣官房會計課長ニ報告スヘシ

一　第十五條第一號乃至第四號ニ掲ケタル事項

二　一筆毎ニ其ノ筆界ヲ示シ之ニ字名地番坪數（又ハ段別）ヲ記入シタル圖面

三　契約ノ年月日

四　買收價格及其ノ單價

五　登記濟ノ年月日

第二十三條　買收ニ係ル區域内ノ土地ニシテ二以上ノ地番ヲ有スルモノハ其ノ地番中首位ニ在ルモノヲ以テ該地ノ地番ト爲シ（二以上ノ小字アルモノハ小字毎ニ地番ヲ付シ）不動產登記法第七十九條ニ依リ地番變更ノ登記ヲ申請スヘシ

第二十四條　官有道路敷又ハ溝渠敷等ヲ受領セムトスルトキハ第十五條ニ掲ケタル事項ヲ具シ大藏大臣ニ稟請スヘシ其ノ附換ヲ要スルトキ亦同シ

第二十五條　部局ニ於テ土地購入ニ際シ所有者之ニ應セサルカ爲其ノ目的ヲ達スルコト能ハサルトキハ土地收用法第十三條ニ依リ左ノ事項ヲ具シ大藏大臣ニ稟請スヘシ

一　所要ノ目的及其ノ事由

二　土地所有者ニ交涉ノ顚末

三　第十五條第一號乃至第五號ニ掲ケタル事項

四　事業計畫書

五　土地所有者ノ住所氏名

第二十六條　部局所屬ノ官用地ヲ民有地ト交換セムトスルトキハ左ノ事項ヲ具シ大藏大臣ニ稟請スヘシ
但シ元國有林野ヲ編入シタル土地ナルトキハ豫メ認可ヲ受クヘシ
一　交換ヲ要スル事由
二　第十五條第二號乃至第四號ニ揭ケタル事項
三　兩地トモ第六號地圖調製標準ニ基キ三斜線ヲ記入シタル實測圖面（數筆ノ土地ナルトキハ一筆毎ニ其ノ筆界ヲ示シ之ニ地番、坪數又ハ段別ヲ記入スヘシ）
四　所有者ニ協議濟書類ノ謄本
五　兩地ニ對スル地方廳土地評價委員ノ評價書ノ原本
前項ノ評價書ニハ兩地トモ其ノ算出ノ根據ヲ詳記セシムヘシ
第二十七條　部局所屬官用地ノ便益ニ供スル爲他人ノ土地ニ對シ地役權ヲ設定セムトスルトキハ其ノ目的及事由ヲ具シ契約書案ヲ添附シ大藏大臣ノ認可ヲ受クヘシ
第二十八條　前條ノ契約書案ニハ左ノ事項ヲ記載スヘシ
一　要役地及承役地ノ表示
二　地役權設定ノ目的
三　地役權ノ範圍
四　存續期間ノ定メアルトキハ其ノ期間
五　其ノ他必要ノ條件
前項ノ契約書案ニハ第六號地圖調製標準ニ基キ地役權ノ範圍ヲ示シタル實測圖面ヲ添附スヘシ
第二十九條　官用地ハ左ノ各號ノ一ニ該當スル場合ニ限リ特ニ其ノ使用ヲ許可スルコトヲ得
一　直接又ハ間接ニ官廳ノ便宜トナルヘキ事業ノ爲ニ使用スルトキ
二　府縣郡市町村及公共組合ニ於テ公用ニ供スル爲ニ使用スルトキ

三　公益事業ノ爲ニ使用スルトキ
前各號ノ使用期間ハ三箇年ヲ超ユルコトヲ得ス
第三十條　公共團體又ハ個人ノ出願ニ依リ前條ノ範圍內ニ於テ部局所屬官用地ノ使用ヲ許可セムトスルトキハ左ノ事項ヲ具シ大藏大臣ノ認可ヲ受クヘシ其ノ繼續使用又ハ變更ヲ許可スル場合亦同シ但シ一箇月以內ノ使用ハ部局長限リ之ヲ處理スルコトヲ得
一　使用許可ノ目的及其ノ事由
二　土地使用許可ノ命令書案
三　願書ノ謄本
第三十一條　前條土地使用許可ノ命令書案ニハ左ノ事項ヲ記載スヘシ
一　所在地名及地番
二　使用ノ目的
三　土地ノ面積
四　假設物ノ種類及其ノ坪數
五　有料ナルトキハ其ノ金額
六　使用期間
七　必要ノ場合ニ於ケル使用許可取消シノ條件
八　命令違反ノ場合ニ於ケル處分ノ條件
九　出願者ノ住所氏名
十　其ノ他必要ノ條件
前項ノ命令書案ニハ第六號地圖調製標準ニ基キ使用許可ノ區域ヲ示シタル圖面ヲ添付スヘシ
第三十二條　土地使用許可ノ命令條件ニ基キ其ノ許可ノ全部若ハ一部ヲ取消シタルトキハ其ノ事由ヲ具

シ直ニ大藏大臣ニ申報スヘシ但シ其ノ一部ヲ取消シタル場合ニハ其ノ區域ヲ示シタル圖面ヲ添付スヘシ

第三十三條　部局所屬ノ官用地不用ニ歸シタルトキハ左ノ事項ヲ具シ大藏大臣ニ還付スヘシ但シ固定資本ニ屬スルモノハ此ノ限ニ在ラス

一　不用ニ歸シタル事由

二　第十五條第二號第四號及第五號ニ揭ケタル事項

第三十四條　部局ニ於テ他廳ヨリ官有財產ノ所管換ヲ受ケムトスルトキハ左ノ事項ヲ具シ大藏大臣ニ稟請スヘシ

一　所管換ヲ要スル事由

二　所在地名及地番

三　名稱、種類

四　數量、價格

五　第六號地圖調製標準又ハ第七號建物圖調製標準ニ依リ調製シタル圖面

第三十五條　部局ニ於テ他廳ノ官有財產ヲ使用セムトスルトキハ左ノ事項ヲ具シ大藏大臣ニ稟請スヘシ

一　前條第二號乃至第五號ニ揭ケタル事項

二　使用ノ目的及其ノ期間

三　他廳ヘ協議濟書類ノ謄本

四　其ノ他必要ノ條件

第三十六條　他廳ノ請求ニ依リ部局所屬官有財產ノ所管ヲ移轉シ又ハ之ヲ供用セムトスルトキハ前二條ニ準シ必要ノ事項ヲ具シ大藏大臣ニ稟請スヘシ但シ一個月以內ノ供用ハ部局長限リ之ヲ處理スルコトヲ得

第三十七條　甲乙部局間ニ於テ官有財產ノ使用ヲ移サムトスルトキハ其ノ事由及第三十四條第二號乃至第五號ノ事項ヲ具シ兩部局長連署ヲ以テ大藏大臣ニ稟請スヘシ

第三十八條　甲乙部局間ノ官有財產ノ使用ハ部局長限リ之ヲ處理スルコトヲ得但シ此ノ場合ニ於テハ左ノ事項ヲ記シ大臣官房會計課長ニ報告スヘシ其ノ之ヲ返却シタルトキ亦同シ

一　所在地名

二　官有財產ノ種類（番號アルモノハ其ノ番號ヲ付シ）數量

三　使用部局名

四　一部ノ使用ニ係ルモノハ其ノ區域ヲ示シタル圖面

一箇月以內ノ使用ハ前項ノ報告ヲ要セス

第三十九條　使用部局ニ於テ前條官有財產ノ現形ヲ變更シタルトキハ其ノ元形圖ニ掛紙ヲ爲シ之ヲ表示シ大臣官房會計課長ニ報告スヘシ

第四十條　部局所屬ノ建物及其ノ附屬物ヲ公用ニ供スル爲府縣郡市町村又ハ公共組合ニ貸付シ又ハ保存ノ爲一時個人ニ貸付セムトスルトキハ其ノ事由ヲ具シ契約書案ヲ添附シ大藏大臣ノ認可ヲ受クヘシ其ノ繼續貸付ヲ爲サムトスル場合亦同シ但シ一箇月以內ノ貸付ハ部局長限リ之ヲ處理スルコトヲ得

前項ニ依リ府縣郡市町村又ハ公共組合ニ貸付スル場合ニ於テハ其ノ貸付料ヲ徵收セサルコトヲ得

第四十一條　部局ニ於テ不用ニ屬スル官有財產（土地ヲ除ク）ヲ賣却セムトスルトキハ其ノ事由ヲ具シ契約書案及第八號樣式ニ依リ調製シタル賣却豫定價格調書（封書トス）ヲ添附シ大藏大臣ノ認可ヲ受クヘシ但シ豫定價格三百圓ヲ超ヘサルモノハ部局長限リ之ヲ處分スルコトヲ得

第四十二條　前條ノ規定ハ固定資本ニ屬スル土地賣却ノ場合ニ之ヲ準用ス

第四十三條　前三條ノ契約書案ニハ左ノ事項ヲ揭クヘシ

一　所在地名及地番

二　物件ノ種類及數量

三　契約保證金

四　貸付料又ハ拂下代金納付期限
五　貸付期限又ハ賣却財産引取期限
六　貸付財産ニ對スル使用ノ目的及其ノ制限
七　貸付財産ノ修理及其ノ他ノ費用負擔ノ方法
八　違約ノ場合ニ對スル處分ノ條件
九　其ノ他必要ノ條件

第四十四條　官有財産ノ貸付料及賣却代價ハ官有財産管理規則第四條及第六條ニ依リ納付セシムヘシ

賣却ニ係ル官有財産ハ其ノ代價納付濟ノ後ニ非サレハ之カ引渡シヲ爲スコトヲ得ス

第四十五條　削除

第四十六條　削除

第四十七條　削除

第四十八條　建物ハ一敷地毎ニ順次番號ヲ付スヘシ

第四十九條　部局長ハ官有財産修理簿ヲ備ヘ官有財産ニ修理ヲ加ヘタルトキハ其ノ時々左ノ事項ヲ登記スヘシ

一　名稱、種類及數量
二　修理ヲ加ヘタル事項及其ノ事由
三　修理ノ費用
四　工事竣功ノ年月日

第五十條　天災其ノ他ノ事故ニ因リ官有財産ヲ亡失又ハ毀損シタルトキハ其ノ事實ヲ詳具シ直ニ大藏大臣ニ申報スヘシ但シ其ノ輕微ナルモノハ此ノ限ニ在ラス

第五十一條　大藏大臣ハ隨時檢查員ヲ派遣シテ部局所屬ノ官有財産ヲ檢查セシムヘシ

第五十二條　官有財産ノ現在目錄ハ第九號乃至第十二號報告例ニ依リ十年毎ニ其ノ年三月三十一日ノ現在ヲ調查シ翌年度五月三十一日迄ニ大臣官房會計課長ニ報告スヘシ

前項ノ期間ハ官有財産管理規則施行ノ日ヨリ之ヲ起算ス

第五十三條　每會計年度間ニ於ケル官有財産ノ增減異動ハ左ノ二期ニ分チ第十三號乃至第十六號ノ報告例ニ依リ翌月十五日迄ニ大臣官房會計課長ニ報告スヘシ

一　第一期（自四月至九月）
二　第二期（自十月至三月）

右ノ期間ニ增減異動ナキモノハ前項ノ期間內ニ其ノ旨ヲ報告スヘシ

第五十四條　前二條ノ報告書ニハ第十一條第二項ニ依リ調製シタル地所、建物、船舶及機械ノ圖面ヲ添附スヘシ但シ建物其ノ他工作物ノ增築、改築、移築、移轉又ハ建物內部ノ變更ニ係ルモノハ第十七號地圖及建物圖更正標準ニ依リ其ノ圖面ヲ調製スヘシ

第五十五條　第一條ニ揭ケタル官有財産中營造物及其ノ附屬物ヲ家屋及其ノ附屬物ニ組換又ハ家屋及其ノ附屬物ヲ營造物及其ノ附屬物ニ組換又ハ甲地ニアル官有財産ヲ乙地ニ移轉シタルトキハ第五十三條ノ報告例ニ依リ報告スヘシ

第五十六條　官有財産ノ名稱又ハ建物ノ番號ヲ變更シ又ハ所在地名ニ變更ヲ生シタルトキハ第十八號報告例ニ依リ第五十三條ノ報告書ニ添附シテ報告スヘシ

第五十七條　部局所屬ノ建物ハ官舍貸渡規則ニ依リ所屬官吏ニ貸付スル場合ヲ除クノ外官吏又ハ其ノ他ノ者ヲ住居セシムルコトヲ得ス但シ官有財産ノ保管又ハ取締上監守人ヲ置クノ必要アル場合ハ此ノ限ニ在ラス

第五十八條　前條但書ニ依リ監守人ヲ置キタルトキハ左ノ事項ヲ記シ大臣官房會計課長ニ報告スヘシ

一　監守人設置ノ事由
二　官有財産ノ所在地名

三　監守人居住建物ノ番號
四　監守人ノ官氏名又ハ住所氏名

第五十九條　部局所屬ノ官舍ハ官舍貸渡規則ニ依リ所屬官吏ニ貸付スルノ外他廳ノ官吏ニ貸付スルコトヲ得ス

第六十條　部局ニ於テ新築ノ官舍ヲ貸付セムトスルトキハ左ノ事項ヲ具シ大藏大臣ノ認可ヲ受クヘシ

一　所在地名及地番
二　官舍ノ戶數及一住居每ノ坪數
三　建築費ニ對スル年八分ノ割合ヲ以テ宿代ヲ査定シ一住居每ニ其ノ年額ト月額トヲ區分シタル宿代調書
四　第七號建物圖調製標準ニ基キ調製シタル圖面

第六十一條　部局所屬在來ノ建物ヲ以テ新ニ官舍ヲ設置セムトスルトキハ左ノ事項ヲ具シ大藏大臣ノ認可ヲ受クヘシ

一　官舍設置ヲ必要トスル事由
二　前條第一號及第四號ニ揭ケタル事項
三　官舍ニ充用スヘキ建物ノ番號、坪數及其ノ一住居每ノ坪數
四　評價額ニ對スル年八分ノ割合ヲ以テ宿代ヲ査定シ一住居每ニ其ノ年額ト月額トヲ區分シタル宿代調書

前項第四號ノ評價額ハ二人以上ノ評價ヲ爲サシメ其ノ平均額ヲ以テ之ヲ定ムヘシ

第六十二條　官舍貸渡規則第三條ニ依リ官舍ノ宿代ヲ改正セムトスルトキハ前條ノ例ニ依リ之ヲ調査シ大藏大臣ノ認可ヲ受クヘシ

第六十三條　部局所屬官舍中官舍貸渡規則第一條但書ニ依リ公用間席ヲ設置セムトスルトキハ左ノ事項ヲ具シ大藏大臣ノ認可ヲ受クヘシ

一　居住者ノ職務上公用間席ノ設置ヲ必要トスル事由
二　所在地名地番及其ノ官舍ノ番號
三　第七號建物圖調製標準ニ基キ其ノ區畫ヲ示シタル圖面

第六十四條　貸付ノ官舍ハ借受人ノ家族及雇人ノ外他人ヲ同居セシムルコトヲ得ス

第六十五條　貸付ノ官舍ハ借受人ニ於テ一切其ノ原形ヲ變更スルコトヲ得ス

第六十六條　官舍ヲ貸付シタルトキハ左ノ事項ヲ記シ大臣官房會計課長ニ報告スヘシ

一　官舍ノ番號
二　借受人ノ官氏名
三　貸付ノ年月日

第六十七條　貸付ノ官舍返納ノ場合ニ於テハ借受人立會ノ上之ヲ檢査シ異狀ナキヲ認メタル後之ヲ受取ルヘシ

第六十八條　官舍借受人ノ故意又ハ過失ニ因リテ貸付ノ官舍及其ノ附屬物ヲ亡失若ハ毀損シタルトキハ其ノ事實ヲ詳具シ大藏大臣ノ認可ヲ得テ其ノ損害ヲ賠償セシムヘシ

第六十九條　第六十七條ニ依リ返納ノ官舍ヲ受領シタルトキハ左ノ事項ヲ記シ大臣官房會計課長ニ報告スヘシ

一　官舍ノ番號
二　返納者ノ官氏名及其ノ年月日

第七十條　官舍ヲ貸付シタルトキハ部局長ハ左ノ事項ヲ當該府縣知事ニ通知スヘシ其ノ之ヲ返納シタルトキ亦同シ

一　所在地名及地番

二　官舍敷地ノ坪數
三　借受人ノ官氏名
四　貸付又ハ返納ノ年月日

第七十一條　官舍ヲ貸付シタルトキハ部局長ハ明治十九年內務省令第十九號第六條及第七條ニ依リ市役所町村役場ニ通知ヲ爲スヘシ其ノ之ヲ返納シタルトキ亦同シ

第七十二條　官舍貸渡規則第七條ニ依リ官舍借受人ニ於テ自費建設ノ出願アルトキハ左ニ揭ケタル事項ニ限リ必要ノ條件ヲ付シ部局長限リ之ヲ許可スルコトヲ得

一　十坪未滿ノ建物及其ノ他ノ工作物ヲ假設スルトキ
二　瓦斯、電燈又ハ水道ヲ假設スルトキ
三　樹木ノ栽植ヲ爲ストキ

前項ニ依リ之ヲ許可シタルトキハ其ノ物件ノ種類、數量、許可ノ條件及年月日竝其ノ位置ヲ表示シタル圖面ヲ添ヘ直ニ大臣官房會計課長ニ報告スヘシ

第七十三條　第六十四條乃至第六十九條、第七十一條及第七十二條ノ規定ハ官舍貸渡內規ニ依ル官舍ニ之ヲ準用ス

第七十四條　內閣、印刷局、拓殖局、臨時國勢調查局、軍需局、樞密院、會計檢查院、行政裁判所、貴族院及衆議院ノ官有財產ニ付テハ第一條、第五條乃至第十五條、第二十一條、第二十三條乃至第二十六條、第二十九條乃至第三十三條、第四十條、第四十八條、第四十九條、第五十一條乃至第五十六條、第七十條及第七十一條ノ規程ヲ準用ス

附　則

第七十五條　此ノ規程ハ明治四十四年度ヨリ施行ス

第七十六條　明治四十三年度所屬官有財產增減異動報告ハ從前ノ報告例ニ依リ現在目錄及之ニ添附スヘキ圖面ハ此ノ規定ニ依リ調製報告スヘシ

官有財產簿

何部局

土地及附屬物

凡例

一　本簿ハ本局、本關又ハ支局、製造所、稅務署、支署、派出所等ノ口座ヲ設ケ整理スヘシ
二　本簿ニ登記スヘキ土地及附屬物ノ種類、名稱、單位ノ稱呼等ハ規程第五號表第一ニ依リ其ノ他ノ事項ハ第九號報告例ノ備考ヲ參照スヘシ

増減年月		増						減			現在			備考
		土地		附属物			土地	附属物			土地		附属物	
		坪数	価格	稱呼	数坪	価格	坪数	稱呼	数量	価格	坪数	価格	価格	
年	月	坪	圓			圓	坪			圓	坪	圓	圓	
		1.000 00	6.000 000											
				本	20	25 000								
				所	4	4 000								
				間	50.0	50 000								
44	5			〃	60.0	240 000								
	〃										1.000 00	6.000 000	319 000	
							200 00							
								本	6.	7 500	800 00	4.800 000	311 500	

第二號

官有財産簿

凡例

一 本簿ハ本局、本關又ハ支局、製造所、稅務署、支署、派出所等ノ口座ヲ設ケ整理スヘシ

二 本簿ニ登記スヘキ營造物及附屬物ノ種類、名稱、單位ノ稱呼等ハ規程第五號表第二ニ依リ其ノ他ノ事項ハ第十號報告例ノ備考ヲ參照スヘシ

三 建物中地下室アルモノハ平家坪ノ下ニ(地)ノ記號ヲ附シ三階坪ハ二階坪ノ上ニ(三)ノ記號ヲ附シ其ノ坪數ヲ併記スヘシ

營造物及附屬物

何部局

廳名

記帳月日		報告期	摘要	所在地	地圖番號	土地 使用名	土地 附屬物	編入年月	
年	月	日						年	月
44	4	1	官有地編入	何府縣郡市區町村字番地	1	何敷地		35	6
		〃	土地ニ附屬シテ編入	〃	1	〃	樹木		〃
		〃	〃	〃	1	〃	石造疆界標		〃
		〃	新設	〃	1	〃	溝渠	39	5
		〃	〃	〃	1	〃	土留木柵		〃
5	3	第一期	何部局ニ所屬換	〃	1	〃			
	〃	〃	〃	〃	1	〃	樹木		

增					減						現在				備考
物		附屬物			建物			附屬物			建物			附屬物	
平家坪	價格	稱呼	數量	價格	二階坪	平家坪	價格	稱呼	數量	價格	二階坪	平家坪	價格	價格	
坪	圓			圓	坪	坪	圓			圓	坪	坪	圓	圓	
50.00	30.000.000														
80.00	50.000.000														
5.00	200.000														
25.00	535.000														
		式	1	1.000.000											
		〃	1	600.000											
		所	1	200.000											
		間	150.0	8.000.000							(三)10.00 50.00	160.000	80.735.000	9.800.000	
								式	1	1.000.000					
								〃	1	600.000	(三)10.00 50.00	160.000	80.735.000	8.200.000	

第三號

官有財産簿

物屬附及屋家	凡例
	一 本簿ハ本局、本關又ハ支局、製造所、稅務署、支署、派出所等ノ口座ヲ設ケ整理スヘシ
	二 本簿ニ登記スヘキ家屋及附屬物ノ種類、名稱、單位ノ稱呼等ハ規程第五號表第三ニ依リ其ノ他ノ事項ハ第十一號報告例ノ備考ヲ參照スヘシ

何部局

記帳月日 年月	記帳月日 日	報告期	摘要	所在地	地圖番號	營造物 建物	營造物 構造	營造物 番號	營造物 附屬物	建設年月 年	建設年月 月	增減年月 年	增減年月 月	建 二階坪 坪
44		四十四年三月十一日現在	新築	何府縣郡市區町村	1	何廳舍	何造 何葺	1		40	4			(三)10 00
1	1		何部局ヨリ所屬換											50 00
	〃	〃	〃	〃	1	何工場	〃	2		36	9	40	4	
	〃	〃	〃	〃	1	便所	〃	3			〃		〃	
	〃	〃	〃	〃	1	廊下	〃	4			〃		〃	
	〃	〃	新設	〃	1				發電裝置瓦斯式	40	4			
				〃	1				除塵裝置		〃			
	〃	〃	〃	〃	1				石造門		〃			
	〃	〃	〃						土塀		〃			
	〃	〃	〃	〃	1				發電裝置瓦斯式			44	6	
6	10	第一期	何所ヘ移設	〃	1				除塵裝置				〃	
	〃	〃	〃											

增

建物			附屬物			建物		
平家坪		價格	稱呼	數量	價格	二階坪	平家坪	價格
坪		圓			圓	坪	坪	圓
20	00	800000						
3	00	100000						
3	00	80000	所間	1	50000			
				10.0	45000			
							3 00	100 00

減

附屬物		
稱呼	數量	價格
		圓
間	5.0	22500

現在

建物				附屬物	備考
二階坪	平家坪		價格	價格	
坪	坪		圓	圓	
	26	00	980000	95000	
	23	00	880000	72500	

第四號

官有財産簿

船舶及附屬物

凡例

一 本簿ハ本局、本關又ハ支局、製造所、稅務署、支署、派出所等ノ口座ヲ設ケ整理スヘシ

二 本簿ニ登記スヘキ船舶及附屬物ノ種類、名稱、單位ノ稱呼等ハ規程第五號表第四ニ依リ其他ノ事項ハ第十二號報告例ノ備考ヲ參照スヘシ

何部局

記帳 月	日	報告期	摘要	所在地	地圖番號	家屋 建物	構造	番號	附屬物	建設年月 年	月	增減年月 年	月	建坪 二階 坪
年月	日	四十四年三月三十一日現在		何府縣郡市區町村										
44 4	1	新築	新築	何官舍	1	何造	何葺	1		36	3			
	〃	〃	〃	〃	1	物置	〃	2			〃			
	〃	〃	〃	〃	1	便所	〃	3			〃			
	〃	〃	新設	〃	1				木造門		〃			
	〃	〃	〃	〃	1				板塀		〃			
5	7	第一期	改築ノ爲取拂	〃	1	置物	何造	2				44	5	
		〃	取拂	〃	1				板塀				〃	

増減年月	増					減					現在				備考
	船舶		附属物			船舶		附属物			船舶		附属物		
	艘数	価格	稱呼	数量	価格	艘数	価格	稱呼	数量	価格	艘数	価格		価格	
		圓			圓		圓			圓		圓		圓	
月															
	1	3.500.000													
			式	1	300.000										
			〃	1	600.000										
			艘	1	200.000										
			點	20	30.000										
			點	5	10.000						2	3.600.000		1.140.000	豫80,000 賣90.000
	1	100.000				1	100.000								
4								點	5	10.000	1	3.500.000		1.130.000	豫 5.000 賣 6.000
ク															

廳　　名

記帳月日		報告期	摘要	定繫場	船						舶										新購造入年月		
					種類	番號	總噸數		登簿噸數		馬力		汽機	汽罐	航路別	船長		船幅		附屬物			
月年	日						噸		噸		馬力					尺		尺			年	月	年
44		四十四年三月三十一日現在																					
4	1		新造	何縣何港	小蒸汽船何號	1	28	00	41	00	12	00	何々	何々	何航路						39	7	
	〃	〃	購入	〃	〃	1														船體部屬具		〃	
	〃	〃	〃	〃	〃																		
	〃	〃	〃	〃	〃	1														機關部屬具		〃	
						1														救命艇		〃	
	〃	〃	〃	〃	〃															其他屬具		〃	
	〃	〃	新造	同縣何海岸	日本形小艇	1																	
	〃	〃	購入	〃	〃	2										15	00	6	00		40	4	
	20	第一期	賣却	〃	〃	2														屬具		〃	
		〃	〃	〃	〃	2										15	00	6	00				44
						2														屬具			

第一　土地及附屬物ノ部

土地	附屬物	單位ノ稱呼	摘要
何敷地		坪	本局、本關、何製造所、何支局、何出張所、何稅務署等ノ文字ヲ冠スルコト
	樹木	本	
	庭石	箇	雜石ハ之ヲ除ク
	水道式		鐵管、鉛管、給水栓、防火栓等ヲ含ム
	井戸	所	
	溝渠	間	下水、溜枡、溝橋、溝蓋等ヲ含ム
	埋下水	同	暗渠、土管、溜枡等ヲ含ム
	貯水池	所	
	濾水池	同	
	敷石	坪	從來波止張石、荷揚場敷石ト稱シタルモノ及其ノ附屬階段ヲ含ム但シ建物ニ附屬スルモノヲ除ク
敷煉瓦		同	建物ニ附屬スルモノヲ除ク

敷	瓦	同	建物ニ附屬スルモノヲ除ク
護岸石垣	間		附屬荷揚階段及繫船柱ヲ含ム
土留煉瓦	同		附屬階段ヲ含ム
土留石垣	同		同
土留木柵	同		
土留竹柵	同		
土坡	同		附屬土留垣ヲ含ム
車止石	箇		
石造疆界標	所		
木造疆界標	同		

第二　營造物及附屬物ノ部

營造物	構造	附屬物	單位ノ稱呼	摘要
何廳舍	何造何葺		坪	本局、本關、監視部、監視署、何支署、何支局、何出張所、何派出所等ノ文字ヲ冠スルコト
議事堂	同		同	
應接所	同		同	

何工場	何造何葺	坪	煙草製造、貨幣鑄造、印刷、抄紙等ノ文字ヲ冠スルコト
發電所	同	同	同
機關室	同	同	同
暖房用機關室	同	同	同
何上家	同	同	輸出入等ノ文字ヲ冠スルコト
倉庫	同	同	同
鹽倉	同	同	同
車庫	同	同	同
貯藏所	同	同	同
收容所	同	同	同
收授所	同	同	同
何檢查場	同	同	輸出入貨物、旅具等ノ文字ヲ冠スルコト
荷造場	同	同	同
乾燥場	同	同	同
留置貨物納置場	同	同	同

分析所	同	同	從來化學試驗室、鑑定等ノ名稱ヲ付シタルモノ
何監所	同	同	同
製圖室	同	同	同
會議室	同	同	同
議員小憩所	同	同	從來器具置場、材料置場、納屋等ノ名稱ヲ付シタルモノ
物置	同	同	同
燃料置所	同	同	從來薪炭置所、石炭納屋、炭部屋等ノ名稱ヲ付シタルモノ
湯沸所	同	同	同
炊事場	同	同	同
賄所	同	同	同
食堂	同	同	同
門衞所	同	同	同
蒸餾室	同	同	同
寫眞場	同	同	同
醫務所	同	同	從來診察所、治療掛詰所ト稱シタルモノ

消防具置所	何造何葺		
巡視詰所	同	同	從來巡視見張所、巡視控所、巡視派出所等ノ名稱ヲ付シタルモノ
守衛詰所	同	同	
守警詰所	同	同	從來守警所、守警見張所ノ名稱ヲ付シタルモノ
小使詰所	同	同	從來小使部屋、小使室、小使控所、使丁室等ノ名稱ヲ付シタルモノ
役夫詰所	同	同	從來解裝夫詰所、人夫溜所、人夫小屋等ノ名稱ヲ付シタルモノ
水夫詰所	同	同	從來水夫部屋、水夫溜所等ノ名稱ヲ付シタルモノ
監視船員詰所	同	同	
見張所	同	同	從來番人詰所、番所、監守所、監守舍等ノ名稱ヲ付シタルモノ
巡査派出所	同	同	
職工控所	同	同	從來職工詰所、職工溜所、職工休憩所、電氣工詰所等ノ名稱ヲ付シタルモノ
著換所	同	同	
外來人控所	同	同	
印刷所	同	同	從來活版所、印刷室、石版印刷所等ノ名稱ヲ付シタルモノ但シ作業廳ニ屬セサルモノニ限ル
火具置場	同	同	從來用火室、火器收容所等ノ名稱ヲ付シタルモノ

印鑑渡場	同	同	
宿直所	同	同	
燒却場	同	同	
鑄掛所	同	同	從來石油損罐鑄掛所、酒精損罐鑄掛所等ノ名稱ヲ付シタルモノ
鍛冶小屋	同	同	
作事場	同	同	
船圍場	同	同	
廊下	同	同	
便所	同	同	
車置所	同	同	從來人力車置場、自轉車置所、馬車置所等ノ名稱ヲ付シタルモノ
供待所	同	同	
馬繫所	同	同	
沐浴所	同	同	
洗面所	同	同	
メートル室	同	同	

（工作物）	
木造門所	
石造門同	
煉瓦造門同	
鐵造門同	
水門同	
煉瓦塀間	附屬潛リ門及木戸ヲ含ム
石塀同	
土塀同	
鐵板塀同	
板塀同	
木柵同	
竹柵同	
生垣同	
電燈式	電柱及電線ヲ含ム

弧光燈所	同
瓦斯燈	同 「メートル」及瓦斯管ヲ含ム
露燈	同
電話機座	電柱及電線ヲ含ム
避雷針所	
箱番	同 土地ニ定著セルモノニ限ル
井戸屋形	同
掲示場	同 建掲示及掲示臺ヲ含ム
石炭置場	同
馬繋所	同 馬繋杭ヲ含ム
石造灰捨場	同 從來石炭滓捨場、木炭焚殻溜等ノ名稱ヲ付シタルモノ
煉瓦電灰捨場	同 同
木造塵芥溜	同
煉瓦造塵芥溜	同
船渠	同

浮船渠臺		
船架所	船釣枠ヲ含ム	
船除杭本		
軌道間	旋車盤ヲ含ム	
輕便軌道同	同	
煉瓦造煙突基	煙道ヲ含ム但シ建物ニ定著シタル煙突ヲ除ク	
鐵造煙突同	同	
水槽所	土地及建物ニ定著シタルモノニ限ル	
鎔鐵爐同		
燒生爐同		
木橋同	河川ニ架シタルモノニ限ル	
石橋同	同	
鐵橋同	同	
鐵造棧橋所	從來浮棧橋及可動棧橋ト稱シタルモノヲ含ム	
木造棧橋同	同	

防波堤間	從來水堤ト稱シタルモノヲ含ム	
岸壁同		
馴導堤同		
浮標所		
量水標同		
（機械）		
發電裝置蒸汽式	發電機、配電盤、蓄電池、附屬電線、汽罐、汽機配管、凝汽器、喞筒、溫水器、「エコノマイザー」、汽罐ヨリ「エコノマイザー」ニ至ル煙道及基礎等一切ヲ含ム	
發電裝置瓦斯式同	發電機、配電盤、蓄電池、附屬電線、瓦斯發生器、瓦斯發動機喞筒、水槽、配管及基礎等一切ヲ含ム	
發電裝置水力式同	發電機、配電盤、蓄電池、附屬電線、水車、配管及基礎等一切ヲ含ム	
發動裝置蒸汽式同	汽罐、汽機、汽管凝汽器、喞筒、溫水器、「エコノマイザー」、汽罐ヨリ「エコノマイザー」ニ至ル煙道及基礎等一切ヲ含ム	
發動裝置瓦斯式同	瓦斯發生器、瓦斯發動機、喞筒、水槽、配管及基礎等一切ヲ含ム	
發動裝置水力式同	水車、配管及基礎等一切ヲ含ム	
汽罐臺	汽罐、給水喞筒、溫水器、給水管、「エコノマイザー」、汽罐ヨリ「エコノマイザー」ニ至ル煙道及基礎等ヲ含ム	

汽機臺		汽機、凝汽器、空氣喞筒、循環喞筒、排氣管、給水喞筒（汽機ニ直結ノ）及基礎等ヲ含ム
配送汽用管式		鐵管、嘴子、閉塞瓣管架及基礎等ヲ含ム
配管送水用同		鐵管、嘴子、閉塞瓣管架及基礎等ヲ含ム
配送氣用管同		瓦斯又ハ空氣ヲ送ルモノニシテ鐵管噴氣孔、閉塞瓣管架及基礎等ヲ含ム
煖房裝置蒸氣式同		汽罐、配管、放熱器、溫水器、瓣、水槽、喞筒及基礎等ヲ含ム
煖房裝置溫水式同		汽罐、配管、放熱器、溫水器、溫水槽、喞筒瓣及基礎等ヲ含ム
煖房裝置熱氣式同		汽罐、配管、放熱器、送風機、喞筒、水槽瓣及基礎等ヲ含ム
放熱裝置蒸汽式同		蒸汽式煖房裝置ヨリ汽罐一式ヲ除キタルモノニシテ放熱器、喞筒、配管、水槽、瓣及基礎等ヲ含ム
放熱裝置溫水式同		溫水式煖房裝置ヨリ汽罐一式ヲ除キタルモノニシテ放熱器、送風機配管、喞筒、溫水槽、瓣及基礎等ヲ含ム
放熱裝置熱氣式同		熱氣式煖房裝置ヨリ汽罐一式ヲ除キタルモノニシテ放熱器、送風機、配管、水槽、瓣及基礎等ヲ含ム
傳動裝置同		軸、軸架調車ヲ含ム
發電機臺		發電機、配電盤、附屬電線及基礎ヲ含ム
電動機同		電動機、配電盤附屬電線及基礎ヲ含ム
導電線尺		電線、電柱、線架「ケーブル」「ケーブル」接續函及基礎等ヲ含ム

瓦斯發生裝置式		瓦斯發生器、瓦斯溜、瓦斯清淨器、瓦斯收縮器、配管及基礎等ヲ含ム
壓延機臺		
起重機（何噸）同		定置式ノモノ
送風機同		送風機、送風路及基礎ヲ含ム
昇降機同		捲上機、昇降臺及基礎ヲ含ム
變壓裝置式		變壓器、配電盤、開閉器附屬電線及基礎等ヲ含ム
除塵裝置同		
噴霧裝置同		
瓦斯機關臺		
石油機關同		
風車同		
秤量器（何噸）同		定置式ノモノ
冷却裝置式		冷却機喞筒、配管冷却用附屬器及基礎等ヲ含ム
製氷裝置同		
蒸餾裝置同		

蓄電裝置	式		蓄電池、配電盤、開閉器、臺枠送風機、配管電線及基礎等ヲ含ム
混凝土混合機	臺		
耐張力試驗機	同		定置ノモノ
汽槌	同		
消火裝置	式		「スプリンクラー」喞筒配管及基礎等ヲ含ム
碎岩機	臺		
乾燥裝置	式		
蒸發罐	臺		從來元罐ト稱シタルモノ
竪軸轆轤（何噸）	同		

備考

一　一棟ノ建物ニシテ二以上ノ名稱ヲ有スルモノハ其ノ重ナル名稱ニ依ル

二　本表ニ記載ナキ建物及其ノ他ノ工作物ハ各〻其ノ用途ニ從ヒ適當ノ名稱ヲ付シ整理スヘシ

三　機械ハ其ノ主要ナル用途ニ依リ成ルヘク全裝置ヲ包括スル名稱ニ於テ整理シ該全裝置ヲ組織スル主要器具機械ノ名稱ヲ備考欄ニ記入スヘシ

四　同一種類ノ機械ハ共通名稱ヲ採リ其ノ動作又ハ用途ノ相違ニ從ヒ適宜區別シ本表ニ例示スル如ク名稱ノ左側ニ註記スヘシ

五　共用ノ機械ハ別目トシテ整理スヘシ

六　機械ノ機能ニ於テ主要機械ノ附屬動作ヲ爲スモノハ總テ之ヲ其ノ主機ニ附屬セシメ其ノ名稱ヲ摘要欄ニ記入スヘシ

七　名稱ハ成ルヘク簡單平易ヲ要スルハ勿論ナリト雖モ該名稱ニ依リ機械ノ構造又ハ裝置ヲ略〻了解シ得ルモノヲ用フヘシ

八　機械ノ名稱ハ成ルヘク慣用ノ邦語ヲ使用シ已ムヲ得サルモノニ限リ原名ヲ用フヘシ

九　本表ニ記載ナキ機械又ハ裝置ハ前各項ニ基キ適當ノ名稱ヲ附シ整理スヘシ

十　特種ノ方法ヲ以テ取付ケタル機械ニ非サルモノ（例セハ煙草製造機械、印刷用機械、旋盤、壓印機等ノ類）ハ總テ物品ト看做シ官有財產トシテ整理セス

第三　家屋及附屬物ノ部

家屋構造	附屋物	單位ノ稱呼	摘要
大臣官舍	何造何葺	坪	
祕書官官舍	同	同	
書記官長官舍	同	同	
議長官舍	同	同	
書記官官舍	同	同	
第何號官舍	同	同	
自第何號至第何號官舍	同	同	

官舍	何造何葺		坪
倉庫	同		同
馭車部屋	同		同
馬丁部屋	同		同
車夫部屋	同		同
馬車置所	同		同
物置	同		同
門衛所	同		同
便所	同		同
廊下	同		同

備考

一 門墻其ノ他ノ附屬物ハ營造物附屬物ノ例ニ依ル

第四 船舶及附屬物ノ部

船舶	附屬物	單位ノ稱呼	摘要
小蒸汽船			
何號		艘	
浚渫船		同	
石油發動機船		同	
起重機船		同	
卷揚機船		同	
抗打機船		同	
碎岩船		同	
土運船		同	從來底開土運船、側開土運船ト稱シタルモノヲ含ム
方塊運搬船		同	
混凝土運搬船		同	
臺船		同	
函船		同	
日本形小艇		同	
西洋形小艇		同	
和洋折衷形小艇		同	

（小蒸汽船及浚渫船附屬）

救命浮環	箇	
救命焰	同	平水航路ハ除ク
檣燈	同	
舷燈	同	
碇泊燈	同	
紅燈	同	平水航路ハ除ク
黒球	同	
水箭若ハ星火ヲ發スル榴彈	同	
機械製霧中號角	同	
號鐘	同	
國旗	旒	
信號旗	組	
信號書	冊	
船名簿	同	
時計	箇	

船體部屬具

羅針盤	同	
手用測程具	同	
砂漏計	同	
手用測鉛	同	
晴雨計	同	
雙眼鏡	同	
消防用手桶	同	
吸鑼發條	組	平水航路ハ除ク
吸鑼螺釘及母螺	若干	同
接續鉾上下ノ螺釘	組	
接軸鑼螺釘及母螺	同	平水航路ハ除ク
排氣唧筒瓣	同	
循環唧筒瓣	同	
給水唧筒瓣及座	同	
淦水唧筒瓣及座	同	

安全瓣發條	箇	平水航路ハ除ク
機關部屬具		
火床架	同	
驗水器硝子	同	
管擴器	同	平水航路ハ除ク
管塞器	同	
錐孔器	同	平水航路ハ除ク
据付萬力	同	同
螺釘及母螺	若干	
機關室用小道具	揃	
驗鹽器	箇	
寒暖計	同	
錨	挺	
錨鎖	筋	
錨索	同	
挽索	同	
其ノ他屬具		
ボートフック	本	
防舷材	箇	
天幕	枚	
排砂管	揃	
海圖	枚	
大索	筋	
鐵索	同	
鎖車	箇	
飲料水函	同	
電燈	同	
手用淦水喞筒	同	
通風器	同	
ブランチヤー	本	
ボンツーン	箇	

（石油發動機船附屬）

吸鍔發條	組	平水航路ハ除ク
吸入瓣	箇	同
排出瓣	同	同
給油喞筒瓣	組	同
冷管喞筒瓣	同	同
點火管	箇	
機關部屬具 電氣點火器	組	
發電子	箇	平水航路ハ除ク
電池	若干	
起動ランプ	口	平水航路ハ除ク
接續鉾	組	
螺釘	上下同	
螺釘及母螺	若干	
機關室用小揃道具		
（小蒸汽船以外（小艇ヲ除ク）船舶屬具）		
錨	艇	

鎖	筋	
綱	同	
纜	同	
淦水喞筒	箇	
天幕張		
碇泊燈	箇	
救命浮環	同	
舷燈	同	
ハーフタイングラブ	同	
號鐘	同	
室內燈	同	
旗	枚	
電話器	箇	
ローラーパッス	同	
滑車	同	

萬力	箇
卷揚器	同
電鈴	同
鐵索	本
ボートフック	同
（小艇屬具）	
錨	挺
鎖	筋
錨綱	同
櫂	挺
舵	同
檣	同
檣	本
帆	張
日覆	枚

舷燈	箇
ボートフック	本
旗章	旒
羅針盤	箇
クラッチ	同
棕梠繩	筋
旗竿	本
滑車	箇
リュードル	同

備考

一　本表ニ列記ナキ器具ト雖モ船舶ノミニ專用ノモノアルトキハ適當ノ名稱ヲ付シ附屬物トシテ整理スヘシ

二　船舶ニ備付ノ器具ト雖モ普通物品ニ屬スルモノハ官有財產トシテ整理セス

第六號

地圖調製標準

第一條　地圖ハ其ノ土地ノ廣狹、形狀及方位ヲ測度シ疆界ヲ明ニシ精覈ニ之ヲ調製スヘシ

第二條　地圖ノ縮尺ハ左ノ標準ニ從フヘシ

一　面積五千坪未滿ハ縮尺三百分ノ一（二分ヲ以テ一間トス）
二　面積五千坪以上一萬坪未滿ハ縮尺四百分ノ一（一分五厘ヲ以テ一間トス）
三　面積一萬坪以上ハ縮尺六百分ノ一（一分ヲ以テ一間トス）

第三條　地圖ニハ其ノ方位ヲ明示スヘシ

第四條　地圖ニハ左ニ揭クル記號ニ依リ現在ノ建物、門扉、牆壁、庭園、樹木、溝渠、橋梁等ヲ登載シ其ノ位置形狀ヲ明示スヘシ

一木製建物　墨ニテ其ノ周邊ヲ畫キ樺色ヲ以テ色取リタルモノ
一木製洋式建物　木製建物ノ符號ノ周邊ニ更ニ薄紅色ヲ加ヘタルモノ
一煉瓦造建物　墨ニテ其ノ周邊ヲ畫キ薄紅色ヲ以テ色取リタルモノ
一土藏造建物　墨ニテ其ノ周邊ヲ畫キ薄墨色ヲ以テ色取リタルモノ
一石造建物　墨ニテ其ノ周邊ヲ二重ニ畫キ薄墨色ヲ以テ色取リタルモノ
一鐵造建物　墨ニテ其ノ周邊ヲ畫キ薄藍色ヲ以テ色取リタルモノ
一建物屋階ノ區別　二階ハ墨ニテ數條ノ平行斜線三階ハ墨ニテ數條ノ縱橫平行斜線
一木製門　樺色
一煉瓦門　薄紅色
一石製門　薄墨色
一鐵製門　薄藍色
一生垣　綠色ノ線
一竹垣　綠色ノ斷絕線
一木柵　樺色ノ斷絕線
一鐵柵　薄藍色ノ斷絕線

一板塀　樺色ノ線
一土塀　薄墨色ノ線
一石塀　薄墨色ノ平行線
一煉瓦塀　薄紅色ノ線
一溝又ハ下水（常ニ水アルモノ）　墨ニテ其ノ兩邊ヲ畫キ藍色ノ線ヲ中間ニ加ヘタルモノ
一溝又ハ下水（常ニ水ナキモノ）　墨ニテ其ノ兩邊ヲ畫キ樺色ヲ以テ色受リ更ニ中間ニ藍色ノ虛線ヲ加ヘタルモノ但シ常ニ水ナキモノハ中間ノ虛線ヲ除ク
一溝又ハ下水（常ニ水アリテ木蓋アルモノ）　墨ニテ其ノ兩邊ヲ畫キ薄墨色ヲ以テ色取リ更ニ中間ニ藍色ノ虛線ヲ加ヘタルモノ但シ常ニ水ナキモノハ前例但書ニ倣フ
一溝又ハ下水（常ニ水アリテ石蓋アルモノ）　樺色ノ虛線ニテ其ノ外徑ヲ示シ中間ニ薄墨色ノ虛線ヲ加ヘタルモノ
一木製埋下水　薄紅色ノ虛線ニテ其ノ外徑ヲ示シ中間ニ薄墨色ノ虛線ヲ加ヘタルモノ
一煉瓦埋下水　薄墨色ノ虛線ニテ其ノ外徑ヲ示シ中間ニ薄墨色ノ虛線ヲ加ヘタルモノ
一石製埋下水　茶色ノ虛線ニテ其ノ外徑ヲ示シ中間ニ薄墨色ノ虛線ヲ加ヘタルモノ
一土管埋下水　樺色ノ虛線ニテ其ノ外徑ヲ示シ中間ニ藍色ノ虛線ヲ加ヘタルモノ
一木製水道管　薄藍色ノ虛線ニテ其ノ外徑ヲ示シ中間ニ藍色ノ虛線ヲ加ヘタルモノ
一鐵製水道管　樺色ニテ其ノ周邊ヲ畫キ藍色ヲ以テ色取リタルモノ
一井（桶側）　薄墨ニテ其ノ周邊ヲ畫キ藍色ヲ以テ色取リタルモノ
一井（石又ハ漆喰側）　以上二種ノ中央ニ薄墨色ノ小圈ヲ畫キタルモノ
一井（水道又ハ吹井）　薄綠色（綠ナシ）
一芝生　大小ニ從テ其ノ形ヲ畫キ綠色ヲ加ヘ陰ヲ付ケタルモノ
一樹木　墨ニテ其ノ周邊ヲ畫キ薄藍色ヲ以テ色取リタルモノ
一池

一堤　墨ニテ其ノ底邊及頂邊ヲ畫キ陰ヲ付ケ薄墨ヲ以テ色取リタルモノ
一庭石其ノ他石垣敷石類　墨ニテ其ノ外邊ヲ畫キ薄墨ヲ以テ色取リタルモノ
一電燈線　黃色ヲ以テ支柱ト電燈線トヲ畫ケルモノ但シ支柱ハ其ノ位置ニ從フ
一電燈　徑五厘以下ノ黃色「火」ノ字ノ隷書
一瓦斯管　朱色ノ虛線ニテ其ノ外徑ヲ示シ中間ニ朱色ノ虛線ヲ加ヘタルモノ
一瓦斯燈　徑五厘以下ノ朱色「火」ノ字ノ隷書
一露燈　徑五厘以下ノ薄紅色「火」ノ字ノ隷書
一電線支柱　墨ニテ支柱ト電線トヲ畫ケルモノ　但シ支柱ハ其ノ位置ニ從フ
一軌道　軌距ノ廣狹ニ應シ薄藍色ノ平行線
一煉瓦製煙突　大小、形狀ニ從ヒ墨ニテ周邊ヲ畫キ其ノ周邊ニ薄紅色ヲ加ヘ內部ヲ墨色ニ色取リタルモノ
一鐵製煙突　大小、形狀ニ從ヒ墨ニテ周邊ヲ畫キ其ノ周邊ニ薄藍色ヲ加ヘ內部ヲ墨色ニテ色取リタルモノ
一木橋　樺色
一石橋　薄墨色
一鐵橋　薄藍色
一土橋　薄墨色ヲ以テ外邊ヲ色取リタルモノ
一木製地上疆界標　徑五厘以下ノ樺色斜方十字形
一石製地上疆界標　徑五厘以下ノ薄墨色斜方十字形
一木製地中疆界標　徑五厘以下ノ樺色斜方虛線十字形
一石製地中疆界標　徑五厘以下ノ薄墨色斜方虛線十字形
一官用地疆界線　朱線　墨ニテ前形ヲ畫キ其ノ方向ヲ示スヘシ
一水流ノ方向

前項ニ記號ナキモノハ適宜記號ヲ設ケテ之ヲ圖上ニ表示シ其ノ凡例ヲ示スヘシ

第五條　地圖ニハ左ノ事項ヲ記載スヘシ

一　府縣郡市區町村名字名及地番
二　使用名（何々數地ト記入スヘシ）及縮尺（何百分ノ一ト記入スヘシ）
三　縮尺ハ圖面ノ底部ニ間ヲ單位トシタル尺度
四　實測面積
五　官用地周圍ノ間尺
六　基線ヲ設ケ其ノ基線ノ方位、角度及各邊ノ內角
七　測量ノ年月日
八　測量ノ方法、器械ノ種類
九　測量ニ使用セシ尺ノ單位及之ヲ間數ニ改算セル數率
十　測量者及製圖者ノ官氏名（官吏ニ非サル者ハ其ノ住所氏名）

第六條　實測面積ハ總テ坪數ヲ以テ計算シ才以下ノ端數ハ記入ヲ要セス

第七條　地圖ニハ其ノ疆界ヲ明確ナラシムル爲疆界標ノ位置ヲ表示シ其ノ近傍ニ於テ天然若ハ人造ノ固定物アルモノハ（其ノ物質名稱ヲ記シ）該疆界標ト固定物トノ距離方角ヲ記載スヘシ

第八條　地圖ニハ周邊ノ地形即チ山岳、丘陵、森林、原野、河海、湖沼、池澤、溝渠、堤塘、道路、市街、村落、田畑、橋梁其ノ他神社、佛閣等ノ如キ著キモノハ其ノ概略ヲ模寫シ名稱地名ヲ揭クヘシ

第九條　圖上ノ建物ニハ總テ其ノ番號ヲ付シ第七號標準ニ依リ調製シタル建物明細圖及官有財產簿ニ對照セシムヘシ

第十條　地圖數葉アルモノハ圖面右側ノ上部ニ順次番號（地圖第何號）ヲ朱記スヘシ

第十一條　前條ノ地圖ニハ其ノ地方刊行ノ地圖ニ基キ官用地ノ位置ヲ示シタル附近ノ地形圖（重ナルモノノ名稱及地名ヲ記載シ）ヲ調製添附スヘシ

前項官用地ノ位置ハ朱線ニテ之ヲ示シ其ノ傍ニ其ノ使用名(何々敷地)ヲ朱記スヘシ

第十二條　地圖ニ記載スル文字ハ總テ楷書ヲ用フヘシ

第十三條　測量原簿又ハ測量原圖ハ他日ノ參考ニ供スル爲地圖ト共ニ保存スヘシ

第十四條　製圖用紙ハ總テ礬水引美濃紙ヲ用フヘシ

第七號

建物圖調製標準

第一條　建物圖ノ縮尺ハ總テ二百分ノ一卽チ三分ヲ以テ一間トス

第二條　建物層階ノ部分ハ掛紙(貼付ノ箇所ニハ主任官吏ノ契印チ要ス)ニ畫クヘシ

第三條　建物ハ總テ其ノ周圍ノ間尺ヲ記入スヘシ

第四條　建物ノ坪數ハ左ノ區別ニ從ヒ之ヲ計算スヘシ

一　煉瓦造、石造、コンクリート其ノ他厚壁ヲ有スル建物ハ其ノ外壁ノ外法但シ腰積及根石ハ之ヲ算入セス

二　木造土藏及鐵造ハ柱眞

三　庇ノ坪數ハ第一號ノ建物ニ在リテハ其ノ外壁ノ外面第二號ノ建物ニ在リテハ柱眞ヨリ庇柱若ハ軒桁眞々マテノ距離及腕木又ハ梁眞ノ距離ノ相乘積但シ三尺以內ノ霧除庇ハ之ヲ除ク

第五條　建物ハ各室毎ニ其ノ坪數(日本間ニ在リテハ柱眞西洋間ニ在リテハ內法)ヲ記入スヘシ

第六條　建物ハ總テ其ノ番號ヲ記入シ地圖建物ノ番號ニ對照セシムヘシ

前項建物番號ノ外官舍又ハ倉庫ノ如キ別ニ番號アルモノハ各〻其ノ番號ヲ朱記スヘシ

第七條　建物圖ハ建物番號ノ順次ニ從ヒ地圖一葉毎ニ之ヲ編製シ其ノ右側ノ上部ニ地圖第何號附屬ト朱記スヘシ

第八條　圖上ニ記載スル文字ハ總テ楷書ヲ用フヘシ

第九條　製圖用紙ハ總テ礬水引美濃紙ヲ用フヘシ

第十條　構造其ノ他ノ區別ハ凡ソ左ニ附記スル所ノ記號ニ從ヒ詳細其ノ形狀ヲ寫スヘシ若記號ナキモノハ適宜記號ヲ設ケ圖上ニ其ノ凡例ヲ示スヘシ

名稱	記號	名稱	記號	名稱	記號
上ヶ下ヶ窓		板張		ストーブ	凡
引違ヒ窓		筋違板張		石爐	
兩開キ窓		石敷		煉瓦爐	
引込ミ窓		四盤石敷		階子段	
室內間仕切手摺		煉瓦敷		廻リ階子段	

片開キ入口	入口引違	突上ケ窓	鉄ボールト窓	木格子窓	連子窓	無双連子窓
	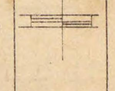					
敵キ	西洋形便所	押入上ケ板	板流シ	両便所	角椽側	床上爐
階段	高欄付階段	勾配石敷	ヅック敷	ラゼン敷	絨氈敷	疊敷

第八號（用紙美濃十三行罫紙）

賣却物件豫定價格調書

所在地	種類	番號	數量	價格	豫定價格 單價	豫定價格 總價	差額
				円	円	円	円
計							

備考

一　物件ノ種類、數量ハ第十號乃至第十二號報告例ニ倣ヒ各別之ヲ記載スヘシ

二　價格ノ欄内ニハ總テ官有財産簿ニ登記ノ價格ヲ記載スヘシ

三　建物其ノ他工作物ノ一部ヲ賣却スルモノハ其ノ圖面ヲ添付スヘシ

四　賣却物件ノ現狀（毀損又ハ腐朽等ノ程度）及豫定價格算出ノ根據ハ備考ニ之ヲ詳記スヘシ

第九號（用紙美濃十三行罫紙）

明治何年三月三十一日現在土地及附屬物

所在地	地圖番號	土地	附屬物	數量	價格	編入年月	所屬換年月	記事
何府縣郡市區町村字地番	二	何敷地		一、〇〇〇坪	×五〇、〇〇〇円	何年何月		官有地又ハ國有林編入
同	一		樹木	二〇本	一〇〇〇〇	同		

何府縣郡市區町村字地番	一	庭石	八箇	四〇〇〇〇	何年何月			
同	一	石造疆界標	一五所	一五〇〇〇	同			
何府縣郡市區町村字地番	二	何敷地	五〇〇坪〇〇	二、五〇〇〇〇〇	何年何月	何年何月	何部局ヨリ所屬換	
同	二	井戸	一所	五〇〇〇〇	同	同		
同	二	土留石垣	二〇間〇	一四〇〇〇〇	同	同		
同	二	溝渠	五〇〇	一二〇〇〇〇	同	同		
何府縣郡市區町村字地番	三	何敷地	三〇〇〇〇	九〇〇〇〇〇	何年何月		民有地買收	
同	三	埋下水	二〇間〇	三〇〇〇〇	同			
同	三	敷石	六坪〇〇	七五〇〇〇	同			
同	三	車止石	一〇箇	五〇〇〇	同			
合計			一、八〇〇〇〇	五三、八八五〇〇〇				

右及報告候也

年　月　日

大藏大臣官房會計課長宛

部局長印

備考

一　土地ハ一敷地毎ニ之ヲ掲ケ段別ハ總テ坪數ニ改算スヘシ

二　附屬物ノ價格土地ノ價格ニ包含スルモノハ分割掲記スヘシ

三　數量ハ物件ノ種類ニ依リ本表ニ例示スル如ク其ノ右傍ニ單位ノ稱呼ヲ附記スヘシ但シ坪數ハ勺位ニ間數ハ分位ニ止ム

四　評價價格ハ本表ニ例示スル如ク其ノ價格ノ右傍上部ニ×ノ記號ヲ附記スヘシ以下諸表之ニ倣フ

五　部局間ノ所屬換ニ係ルモノハ本表ニ例示スル如ク所屬換年月ノ外當初大藏省用地ニ編入ノ年月ヲ掲記スヘシ以下諸表之ニ準ス

六　土地及附屬物ノ種類ハ第五號表第一ニ依リ掲記スヘシ

七　附屬物中規程第四十五條ニ依リ修繕期限及保存期限ヲ付スルモノアルトキハ第十號報告例ニ準シ相當欄ヲ設ケ之ヲ掲記スヘシ

第十號（用紙美濃十三行罫紙）

明治何年三月三十一日現在營造物及附屬物

廳名	地圖番號	營造物	附屬物	建物構造	建物番號	數量	價格	建設年月	所屬換年月	記事
何局	一	何廳舍		何造何葺	一（二）（地）	一〇坪〇〇 五〇〇〇 三〇〇〇	一五、〇〇〇円〇〇〇	何年何月		新築
同	一	倉庫		同	二	一五〇〇	一、五〇〇〇〇〇	同		同
同	一	何工場		同	三	八〇〇〇	五〇、〇〇〇〇〇〇	同		同
同	一	門衛所		同	四	四〇〇	一六〇〇〇〇	同		同

何局	二便所	何造 何葺	五	三〇〇	一〇〇〇〇〇	何年 何月	新築		
同	二廊下	同	六	二三〇〇	二〇〇〇〇〇	同	同		
同	一	何装置何式		一式	一五、〇〇〇、〇〇〇	同	新設		
同	一	何機械		一臺	五、〇〇〇、〇〇〇	同	同		
同	一	鐵橋		一所	六、〇〇〇、〇〇〇	同	同		
同	一	石造門		二所	一五〇〇〇〇	同	同		
同	一	煉瓦塀		八〇〇間	三、二〇〇、〇〇〇	同	同		
何所	二何廳舍	何造 何葺	一	三〇〇坪	三、〇〇〇、〇〇〇	何年 何月	何部局ヨリ所属換		
同	二倉庫	同	二	五〇〇	五〇〇〇〇〇	同	同		
同	二便所	同	三	一〇〇	五〇〇〇〇	同	同		
同	二	木造門		一所	三〇〇〇〇	同	同		
同	二木柵			三八〇間	二一〇〇〇	同	同		
同	二掲示場			一所	二三〇〇〇	同	同		
合計					一〇、〇五二、〇〇〇				

右及報告候也

年　月　日

部局長印

大藏大臣官房會計課長宛

備考

一　營造物ノ欄内ニハ本表ニ例示スル如ク地圖番號ノ順次ニ從ヒ建物ヲ列記スヘシ

二　建物ハ一棟毎ニ之ヲ掲ケ各〻其ノ建物番號ヲ記シ其ノ坪數ハ本表ニ例示スル如ク地下室、平家坪、二階坪及三階坪等ノ區別ヲ明記スヘシ

三　附屬物ノ欄内ニハ本表ニ例示スル如ク建物以外ノ物件ヲ列記スヘシ

四　營造物及附屬物ノ價格他ノ營造物又ハ附屬物ノ價格ニ包含スルモノハ分割掲記スヘシ

五　數量ハ物件ノ種類ニ依リ本表ニ例示スル如ク其ノ右傍ニ單位ノ稱呼ヲ附記スヘシ但シ坪數ハ勾位ニ間數ハ分位ニ止ム

六　建築年月ノ不明ナルモノハ推定ノ年月ヲ朱記スヘシ

七　營造物及其ノ附屬物中他廳ニ供用シ又ハ個人ニ貸付シアルモノハ記事欄ニ其ノ事由ヲ摘記スヘシ

八　借地内ニ建設ノ建物及附屬物ハ地圖番號ノ欄ニ「借地」ノ二字ヲ朱記シ記事ノ欄内ニ郡市町村名ヲ記入スヘシ

九　包括的名稱ノ下ニ含有セラルル器具、機械ハ其ノ名稱、員數及價格ヲ明記シタル内譯表ヲ添附スヘシ

十　營造物及附屬物ノ種類ハ第五號表第二ニ依リ掲記スヘシ

第十一號（用紙美濃十三行罫紙）

明治何年三月三十一日現在家屋及附屬物

廳名	地圖番號	家屋	附屬物	建物 構造	建物 番號	數量	價格	建設年月	所屬換年月	記事
何局	一	何官舍		何造何葺	一(二)	七〇〇〇 二〇〇〇	八、五〇〇円〇〇〇	何年何月		新築
同	一	何番官舍		同	二	三〇〇〇	二、〇〇〇〇〇〇	同		同
同	一	倉庫		同	三	六〇〇	×六〇〇〇〇〇	同		改築
同	一	物置		同	四	三〇〇	一五〇〇〇〇	同		新築
同	一	廊下		同	五	七〇〇	三五〇〇〇〇	同		同
同	一		石造門			一所	八〇〇〇〇	同		新設
同	一		板塀			一〇間〇	五〇〇〇〇	同		同
同	一		木柵			二〇〇	六〇〇〇〇	同		同
同	一		電燈			一式	一〇〇〇〇〇	同		同
同	一		露燈			一所	一五〇〇〇	同		同
何所	二	何官舍		何造何葺	一	四〇〇〇	一、八〇〇〇〇〇	何年何月		新築
同	二	物置		同	二	四〇〇	一一〇〇〇〇	同		同
同	二		木造門			一所	二〇〇〇〇	同		新築
同	二		生垣			一五間〇	三〇〇〇〇	同		同
合計						一六〇〇〇	一四、〇六五〇〇〇			

右及報告候也

年　月　日

大藏大臣官房會計課長宛

部局長印

備考

一　家屋ノ欄内ニハ官舍及附屬建物ヲ列記スヘシ

二　官舍及附屬物ノ種類ハ第五號表第二及第三ニ依リ其ノ他ノ事項ハ第十號報告例備考ニ依ルヘシ

第十二號（用紙美濃十三行罫紙）

明治何年三月三十一日現在船舶及附屬物

廳名	船舶 種類	船舶 番號	噸數 馬力 長幅	汽機及汽罐種類	航路別	附屬物	數量	價格	新造又ハ購入年月	所屬換年月	記事
何局	小蒸汽船何號	一	總二六、〇〇 登一四、〇〇 馬三、〇〇	汽機何々 汽罐何々	何航路		一艘	一五、〇〇〇円〇〇〇	何年何月		新造
同						船體部屬具	一式	三四五〇〇〇	同		

何局									
同					機關部屬具	一	五五〇〇〇〇	何年何月	
同					救命艇	一艘	二〇〇〇〇〇	同	
同					其ノ他ノ屬具	八點	三〇〇〇〇	同	
同	日本形小艇	二幅	長二五、五〇〇尺			一艘	二三〇〇〇〇	何年何月	購入
同					屬具	五點	二五〇〇〇	同	
何所	西洋形小艇	二幅	長九、三五〇尺			一艘	一〇〇〇〇〇	何年何月	新造
同					屬具	四點	二〇〇〇〇	同	
同	西洋形小艇	二幅	長二、四〇〇尺			一艘	一三〇〇〇〇	何年何月	何年何部局ヨリ所屬換
同					屬具	四點	二〇〇〇〇	同	同
合計						四	二六、五四〇〇〇		

右及報告候也

年　月　日

大藏大臣官房會計課長殿

部局長印

備考

一　船舶ハ一艘毎ニ之ヲ掲記スヘシ

二　小蒸汽船及淺藻船ノ附屬物ハ本表ニ例示スル如ク船體部屬具、機關部屬具及其ノ他屬具ノ三種ニ區別シテ之ヲ掲記スヘシ

三　小蒸汽船ニ備ヘタル救命艇及傳馬船等ハ機關部屬具ノ次ニ掲記シ之ニ附屬スル屬具ハ本船ノ屬具ニ合算スヘシ

四　石油發動機船ノ附屬物ハ機關部屬具及其ノ他屬具ノ二種ニ區別シテ之ヲ掲記スヘシ

五　第二項及第四項ニ掲ケタル船舶ヲ除クノ外其ノ附屬物ハ總テ屬具トシテ之ヲ掲記スヘシ

六　附屬物ノ價格船舶ノ價格ニ包含スルモノハ分割掲記スヘシ

七　數量ハ種類ニ依リ本表ニ例示スル如ク其ノ右傍ニ單位ノ稱呼ヲ附記スヘシ

八　本表ニハ船舶ノ附屬物中船體部屬具及機關部屬具ヲ除クノ外一艘毎ニ其ノ屬具ノ品名、數量及價格ヲ明記シタル內譯表ヲ添附スヘシ

九　船舶及附屬物ノ種類ハ第五號表第四ニ依リ掲記スヘシ

第十三號（用紙美濃十三行罫紙）

明治何年度（第何期）土地及附屬物增減異動報告

所在地	地圖番號	土地	附屬物	數量	價格	編入增△減年月	年月	記事
何府縣郡市區町村字地番	二	何敷地		一、〇〇〇坪	六、〇〇〇円	何年何月		官有地編入又ハ民有地買收
同			樹木	二〇本	二五〇〇〇	同		土地ニ附屬シテ編入又ハ買收
何府縣郡市區町村字地番	三	何敷地		五〇〇〇坪	三、〇〇〇、〇〇〇	何年何月	何年何月	何部局ヨリ所屬換
同			庭石	一〇〇〇箇	四〇〇〇〇	同		新設

（以下各表中△印ハ孰モ朱書）

何府縣郡市區町村字地番			石造疆界標	四所	四	〇〇〇	何年何月	新設
△何府縣郡市區町村字地番	△一	△何敷地		△一、五〇〇〇〇	△五、〇〇〇	〇〇〇	△何年何月	△何省ニ所管換又ハ内務省ニ還付
△同			△井戸	△一所	△一〇〇	〇〇〇	△同	△土地ニ附屬シテ引繼
△同			△溝渠	△五〇間	△五〇	〇〇〇	△同	△同
△同			△樹木	△五本	△四	〇〇〇	△同	△立枯又ハ伐採
△何府縣郡市區町村字地番	△四	△何敷地	△敷石	△二坪	△一八	〇〇〇	△同	△取拂
合計				△一、五〇〇〇〇 △一、五〇〇〇〇	九、五六九〇〇〇 △五、一七二〇〇〇			

右及報告候也

年　月　日

大藏大臣官房會計課長宛

部局長印

備考

一　本表ニ掲クル土地及附屬物ノ種類ハ第五號表第一ニ依リ其ノ他ノ事項ハ第九號報告例ノ備考ニ依ルヘシ

第十四號（用紙美濃十三行罫紙）

明治何年度（第何期）營造物及附屬物增減異動報告

廳名	地圖番號	營造物	附屬物	建物構造番號	數量	價格	建設年月	增減年月	記事
何局	一	何廳舍		何造何葺	一	五〇〇〇〇	三〇、〇〇〇円	〇〇〇	何年何月	新築
同	一	倉庫		同	三	二〇〇〇	二、〇〇〇	〇〇〇	同	同
同	一	何工場		同	四	八〇〇〇	五〇、〇〇〇	〇〇〇	同	同
同	一	便所		同	九	五〇〇	二〇〇	〇〇〇	同	同
同	一	廊下		同	一〇	二五〇〇	五三五	〇〇〇	同	同
同	一		何々機械			一臺	一〇、〇〇〇	〇〇〇	同	何年何月	何部局ヨリ所屬換
同	一		鐵道棧橋			一所	一五、〇〇〇	〇〇〇	同	新設
同	一		石造門			一	二〇〇	〇〇〇	同	同
同	一		土塀			一五〇間	八、〇〇〇	〇〇〇	同	同
△何所	△三	△燃料置所		△何造何葺	△八	△五〇〇	△（目）二五〇〇〇 △（豫）一五〇〇〇 △（賣）二〇〇〇〇		△何年何月	△賣却
△同	△三	△見張所		△同	△九	△二〇〇	△六〇〇〇		△同	△何所ヘ移築
△同	△三		△木造門			△一所	△一〇〇〇〇		△同	△改設
同	三		木造門			一	×一五〇〇〇		何年何月	同
同	四	見張所		何造何葺	九	五坪〇〇	×三〇〇〇〇		同	何所ヨリ移築

| | | |

明治何年度（第何期）船舶及附屬物增減異動報告

廳名	船舶種類	噸數馬力番號長幅	汽機及汽罐ノ種類	航路別	附屬物	數量	價格	新造又ハ購入年月	增減記事
何局	小蒸汽船	總登馬	汽機何々	何航		一總	三、五〇〇〇〇〇円	何年	新造又ハ
何々	何々號	三	汽罐何々	何々路	船體部屬具	一式	三〇〇〇〇〇	同	同
同		六、〇〇〇 一四、〇〇〇 一三、〇〇〇							
同					機關部屬具	一	六〇〇〇〇〇	同	同
同					救命艇	一總	二〇〇〇〇〇	同	同
同					其他ノ屬具	二〇點	三〇〇〇〇	同	同
同	日本形小艇	二 長 尺 幅 一五、〇〇〇 六、〇〇〇			屬具	一總	（目）一〇〇〇〇〇 （艤）八〇〇〇〇 （賣）九〇〇〇〇	何年何月	賣却
同					屬具	五點	（目）六〇〇〇 （艤）四〇〇〇 （賣）五〇〇〇	同	同
何所	西洋形小艇	二 長 尺 幅 三、〇〇〇 四、〇〇〇			屬具	一總	三五〇〇〇	同	何所へ組換
同					屬具	五點	一〇〇〇	同	同
同	西洋形小艇	一 長 尺 三、〇〇〇				一總	三五〇〇〇	何年何月同	何所ヨリ組換
同					屬具	五點	一〇〇〇〇	同	同
同						二總	四、九五〇〇〇 四、六六〇〇〇	同	同
合計									

右及報告候也

年　月　日

部局長印

大藏大臣官房會計課長宛

備考

一　本表ニ掲クル船舶及附屬物ノ種類ハ第五號表第四ニ依リ其ノ他ノ事項ハ第十二號報告例ノ備考ニ依ルヘシ

第十七號

地圖及建物圖更正標準

第一條　建物及其ノ他ノ工作物ニ增築ヲ爲シタルトキハ其ノ建物及工作物ハ朱線ニテ外形ヲ畫キ增築ノ部分ハ第六號及第七號標準ニ基キ之ヲ畫クヘシ

第二條　建物及其ノ他工作物ノ全部ノ改築ヲ爲シタルトキハ舊建物及其ノ他ノ工作物ハ朱ノ虛線ニテ其ノ外形ヲ畫キ改築ノ建物及其ノ他ノ工作物ハ前條ノ標準ニ基キ掛紙ニ之ヲ畫クヘシ

其ノ一部ノ改築ヲ爲シタルトキハ現存ノ部分ハ朱線、取拂ノ部分ハ朱ノ虛線ニテ其ノ外形ヲ畫キ改築ノ部分ハ前項ノ例ニ依リ之ヲ畫クヘシ

第三條　建物及其ノ他ノ工作物ヲ移築又ハ移轉シタルトキハ舊位置ハ朱ノ虛線ニテ之ヲ畫キ移築又ハ移轉ノ建物及其ノ他ノ工作物ハ第六號及第七號標準ニ基キ之ヲ畫クヘシ

第四條　建物ノ內部ニ變更ヲ加ヘタルトキハ朱線ニテ其ノ原形ヲ畫キ變更ノ部分ハ第七號標準ニ基キ掛

紙ニ之ヲ畫クヘシ

第五條　前各條ノ地圖ニハ其ノ周邊ノ建物及其ノ他工作物ノ外形ヲ略記シ增築、改築、移築又ハ移轉ノ位置ヲ明瞭ナラシムヘシ

第十八號（用紙美濃十三行罫紙）

名稱及番號變更報告

廳名	舊名稱	改正名稱	番號	記事

右及報告候也

年　月　日

部局長㊞

大藏大臣官房會計課長宛

備考

一　番號ノ欄内ニハ土地ハ地圖ノ番號、建物ハ各〻其ノ番號ヲ掲クヘシ若建物ノ番號ノミヲ改正シタルトキハ（新）（舊）ノ記號ヲ附シ其ノ番號ヲ示スヘシ

二　記事ノ欄内ニハ名稱又ハ番號變更ノ事由ヲ摘記スヘシ

○鐵道院所管官有財産處理規程

明治四十三年七月達第五百九十九號

第一條　鐵道院所管ノ官有財産（以下單ニ財産ト稱ス）ハ別ニ規定スルモノノ外本規程ニ依リ處理スヘシ

第二條　經理局長ハ官有財産總計簿ヲ備ヘ鐵道院所管財産ヲ統轄整理スヘシ

第三條　技術部長、鐵道管理局長、運輸局長及鐵道院出張所長（以下單ニ局長ト稱ス）ハ左ノ區別ニ依リ附屬樣式ノ官有財産簿（以下單ニ財産簿ト稱ス）ヲ備ヘ其保管スル財産ニ關スル事項ヲ登記整理スヘシ

一、用地　線路敷、停車場（信號所及聯絡所ヲ含ム以下同シ）敷、工場敷、廳舍、官舍敷及諸用地等一切

二、土工　線路切取、線路築堤、河川溝渠、疏水隧道、入船場、道路、踏切道及停車場、工場ノ地築等一切但シ入船場、地築ニ於ケル石垣、張石、河川溝渠ニ於ケル線路側若ハ線路ニ接スル石垣等土留壁及柵ノ部ニ編入スヘキモノヲ除ク

三、土留壁及柵　線路、停車場、工場、隧道、船溜、運河、荷揚場及建物、地形等ノ土留擁壁及柵

四、橋梁　徑間總延長十二呎以上ノ鐵道橋梁

五、溝橋　一徑間三呎以上ノ鐵道溝橋

六、雜橋梁　棧橋、跨線道路橋、跨線水道橋、架樋及道路橋

七、隧道　鐵道隧道

八、伏樋及下水　線路及停車場橫斷ノ伏樋及一徑間三呎未滿ノ下水

九、本線軌道

十、本線外軌道　停車場側線、停車場構外避難線、貨物線、砂利運搬線等ノ支線、工場線等本線路外ノ軌道

十一、停車場　停車場、信號所、聯絡所等ニ於ケル他部ニ編入セラレサル諸建造物一切

十二、廳舍　本院、管理局、出張所、事務所（工場事務所ヲ含ム）機關庫主任、保線區、倉庫掛等ノ諸詰所、倉

庫（停車場及工場所屬ナルヲ除ク）印刷所、貯木堀等及各同附屬建造物一切

十三、官舍及合宿所　官舍、合宿所及同附屬建造物一切

十四、工場　工場及同附屬建造物一切（事務所及同附屬ノ倉庫其他建造物ヲ除ク）

十五、雜建物　踏切、橋梁、隧道ノ各番所及箱番所、線路物置、雪覆、防雪柵、散火園、停車場外ノ出札所、待合所、海陸連絡所、荷扱所、旅館及各同附屬建造物一切

十六、柵垣境界杭及諸標　停車場建造物、廳舍、官舍及合宿所、工場、線路建物、線路外建物ニ附屬セサル板塀、柵垣、門、踏切柵垣、境界杭、哩程標、勾配標、據標、警標、制札等

十七、波止及制水堤　突堤、防波堤、波止、制水堤及護岸石垣ノ基礎ヲ直接擁護スル爲石垣前面ニ施設スルモノヲ除キ其他ノ牛枠、沈枠、沈床、蛇籠等

十七ノ二、防雪林　防雪林及之ニ附帶スル防火線等

十八、通信線路　電信、電話、電氣各種信號線路

十九、電力線路　電燈、電力、電車線路

二十、電氣機械　發電機、變流機、電動機、變壓機、汽機、瓦斯發動機、石油發動機、汽罐、水車、配電盤（以上工場專屬ノモノヲ除ク）

二十一、工場機械　汽罐、原動機、補助機　發電機、電動機、壓搾空氣機、各種機械類、動力傳導裝置、起重機、遷車臺（「ピット」ヲ除ク）、溶解爐、反射爐、眞鍮爐、鍛冶用火爐、蒸氣管、送風管等（電車庫、檢車所ノ之ニ準ス）

二十二、車輛　機關車、客車、電車、汽動車、貨車

二十三、船舶　汽船、帆船、艀舟其他ノ船舶（淺深船、脚船ヲ含ム）及浮標竝ニ主ナル附屬物

部所長ハ官有財產圖面ヲ調製シ之ヲ整理スヘシ

第四條　局所長ハ附屬諸式ニ依リ官有財產貸付使用簿（以下單ニ簿冊ト稱ス）ヲ備ヘ其保管スル財產ノ貸付又ハ使用ニ關スル事項ヲ登記整理スヘシ但シ共用貨車ノ分ハ運轉課長之ヲ調製整理スヘシ

第五條　財產簿及貸付使用簿ハ明治四十二年十月鐵道院告示第五十四號國有鐵道線路名稱ニ依リ成ルヘク線名（東海道線北陸線ノ如キ）毎別冊ニ調製シ區間ノ線名（東海道本線横須賀線ノ如キ）ヲ區別登記スヘシ

第六條　財產ノ名稱、種類、單位稱呼及數量計算法ハ附屬樣式ニ例示スル所ニ準據スヘシ

用地、建物、板塀、柵垣及電線類ノ計算ニハ日本尺ヲ用ヒ其他ノ計算ニハ英尺ヲ用ヒ單位未滿ノ端數ハ別ニ規定アルモノノ外左ノ區別ニ依リ各其未滿ヲ切捨ツ但シ建物ニシテ鐵造其他ノ設計ニ英尺又ハ佛尺ヲ用ヒ計算セサルヘカラサルトキハ此ノ限ニ在ラス

一、用地及諸建造物ノ坪數ハ才位ニ止ム

二、哩數ハ節位ニ止ム

三、呎數ハ吋位ニ止ム

四、尺數ハ寸位ニ止ム

五、間數ハ尺位ニ止ム但シ電線ニ限リ間位ニ止ム

英尺ニテ計算スルモノノ坪數ハ三十平方呎ヲ以テ面一坪トシテ二百十六立方呎ヲ以テ立一坪トシ佛尺ニテ計算スルモノハ日本尺ニ換算シ坪數ヲ算出スヘシ

第七條　財產ノ價格ハ左ノ區別ニ依ル

一、用地ノ買入、收用ニ係ルモノハ其買入代價、收用補償金竝同地上物件其他補償費ノ合計額

二、前號以外買入ニ係ルモノハ其代價及組立據付費

三、建造物機械又ハ車輛船舶ノ新設、增設ニ係ルモノハ其新設又ハ增設費

四、建造物機械又ハ車輛船舶ノ改設ニ係ルモノハ構造ヲ變更スルモノニ限リ其改設增減額

五、交換ニ係ルモノハ其評價格

六、他官廳ヨリ所管轉換ニ係ルモノハ其目錄ニ記載シタル價格

七、官有地、御料地又ハ民有財産ヲ無償ニテ譲受ケタルモノハ其評價格

八、假設建造物ヲ存續使用スルモノハ其建築費若シ建築費不明ナルトキハ其評價格

前項第一號乃至第四號ノ費額ハ建設及改良費竝補充費支辨ニ屬スルモノニシテ其第二號乃至第四號及第八號ノ建築費、改築費ハ工事竣功高（無代價物品「建築用材ヲ除ク」見積金額及工事中ノ手戻工事費ヲ含ム）ニ依ル建設費、改良費及補充費支辨ニ係ル改築、移轉、修繕又ハ模様替等財産價格ヲ增加セサル費額ハ之ヲ算入セサルモノトス

買收會社線買收當日現在ノ財産價格ハ會社ノ建設費實費額トス若シ其實費額不明ノモノアルトキハ總建設費ヲ標準トシ建設當時ノ價格ニ見積リ之ヲ評定スヘシ

第八條 建設費改良費及補充費ノ支出額ニシテ財産價格ニ編入セサルモノ又ハ建設費改良費及補充費以外ノ經費ヲ以テ支辨シタル假設物竝他工事使用殘品、再用品、不用品ヲ使用シタルモノ其他交換、讓受ニ依リ取得シタル物件ニシテ財産價格ニ編入シタルモノ若ハ交換、賣渡、讓渡、撤去、亡失、廢棄等ノ物件ニシテ財産價格ヨリ控除シタルモノハ適宜補助簿ヲ設ケ其金額事由ヲ登記整理スヘシ

第九條 部局以外ノ所管ニ屬スルモノハ各其所管所長ニ於テ財産簿ニ準シ財産目錄ヲ調製スヘシ

第十條 御料地ノ讓受、民有地ノ買收、收用、讓受及鐵道用地ノ賣渡、讓渡竝鐵道用地ト民有地ト交換ニ係ルモノハ不動産登記法ノ定ムル所ニ從ヒ其登記ヲ了シタル上地種組換ヲ爲スヘシ但シ引渡地ニ係ルモノハ登記ヲ了セサルモ地種組換ヲ爲スヘシ

第十一條 官有ニ屬スル水面又ハ水面ヲ埋立テ使用セムトスルトキハ當該地方廳ノ承諾書ヲ添ヘ左ノ事項ヲ具シ稟申スヘシ

一、使用ノ目的及其事由

二、所在地名

三、地所名番、面積

四、地圖（鐵道用地種目及道路、水路數等ヲ區別シ各三斜ヲ記入シタルモノ尚必要ニ依リ一般地形ヲ（海圖）ヲ添附スヘシ）

第十二條 官有水面埋立工事成功シタルトキハ其旨地方廳ニ通牒シ同時ニ報告スヘシ但シ坪數ニ異動アルトキハ成功圖面ノ添附ヲ要ス

第十三條 鐵道用地ト民有地ト交換セムトスルトキハ左ノ事項ヲ具シ稟申スヘシ

一、交換ヲ要スル事由、請願ニ係ルモノハ其書面當院ノ都合ニ依ルトキハ所有者ノ承諾ニ關スル書類

二、所在地名及地番

三、土地ノ種目及面積

四、土地ノ附屬物及其數量

五、地圖（三斜ヲ記入シタルモノ）

六、兩地ニ對スル所轄地方長官ノ作成セシメタル評價書

七、任意買收、收用等ノ區別又收用ニ係ルモノ其他買戻權ヲ有スルモノハ其權利拋棄ヲ證スル書類

第十四條 民有ノ土地、家屋其他ノ物件ヲ寄附セムトスル者アルトキハ左ノ事項ヲ記載シタル書面及關係圖書ヲ提出セシメ意見ヲ具シ稟申スヘシ但シ停車場新設其他ニ關シ土地ノ讓渡ヲ條件トシ決定ヲ經タルモノハ本條ノ手續ヲ要セス又所有權ヲ確認シ又ハ所有權ヲ制限スル他ノ權利ノ存在セサルコトヲ確認シ得ルモノニ付テハ第四號ノ謄本ヲ省略セシム

一、寄附ノ目的

二、所在地名及地番、名稱、種類、數量、評價格

三、圖面（土地ニ在リテハ三斜チ記入シタルモノ）

四、未登記土地ニ對シテハ土地臺帳謄本、既登記土地其他ニ對シテハ登記簿謄本

第十五條 他官廳ト財産ノ所管轉換ヲ爲サムトスルトキハ當該官廳トノ下協議書ヲ添ヘ左ノ事項ヲ具

シ稟申スヘシ

一、所管轉換ヲ要スル事由

二、所在地名及地番、名稱、種類、數量、價格（土地ニ在リテハ三斜チ記入シタルモノ）

三、圖面（土地ニ在リテハ三斜チ記入シタルモノ）

四、第十三條第七號ノ區別、書類及明治三十三年五月房庶甲第一三三號内務大臣通牒ノ事由

御料地ノ讓受又ハ御料地トシテ讓渡ヲ要スルトキハ前項ノ規定ニ準シ稟申スヘシ

第十六條　局所間ニ於テ財產ノ保管轉換ヲ爲ス時ハ財產簿ニ登記セル事項ヲ記載シタル引繼目錄ヲ調製シ圖面其他必要ナル關係書類ヲ添ヘ局所長限リ其財產ノ受授ヲ爲スヘシ

第十七條　局所所管區域ノ變更アリタルトキハ財產簿圖面其他必要ナル關係書類ヲ添ヘ局所長限リ其財產ノ受授ヲ爲スヘシ但シ帳簿圖面ノ分割ヲ爲シ能ハサルトキハ所管區域ノ短キ部分ヲ謄寫シ之ヲ原本ト爲スコトヲ得

第十八條　不用ニ屬スル財產ヲ賣却セムトスルトキハ其事由及契約書案ヲ具シ尚必要ニ應シ入札人心得書案圖面ヲ添附シ稟申スヘシ但シ隨意契約ノ場合ニ於テハ契約書案ハ單ニ必要ナル條件ノミヲ具申スヘシ

前項ノ契約書案、入札人心得書案ニハ左ノ事項及其他必要ナル條件ヲ掲クヘシ

契約書案

一、所在地名及地番、名稱、種類、數量等

二、契約保證金

三、賣却代金納付期限

四、賣却財產引取期限

五、違約ノ場合ニ對スル處分ノ條件

入札人心得書案

一、入札保證金

二、入札保證金還付時期

三、違約ノ場合ニ對スル處分ノ條件

第十九條　財產ヲ賣却シタルトキハ其代金ヲ納付シタル後ニアラサレハ之カ引渡ヲ爲スコトヲ得ス

第二十條　財產ハ用地ニ在リテハ買收、收用、所管轉換、交換、讓受、讓渡、賣渡、賣戻等線路其他ノ建造物機械又ハ車輛船舶ニ在リテハ新設、增設、改設、移轉、模樣替、撤去、讓受、讓渡、買受、賣渡、所管轉換若ハ流亡、燒失、倒壞、廢棄等ニシテ復舊ヲ要セサルモノ等各事件完了ノ都度財產簿ニ登記シ同時ニ圖面ノ整理ヲ爲スヘシ

部局以外ノ所管ニ屬スルモノニシテ部局ニ引渡ヲ受ケタルモノハ其引渡ヲ受ケタル財產目錄ニ依リ部局所管ニ屬スルモノハ開業又ハ使用開始ノ月ニ依リ買收會社線ハ各買收ノ日ニ於ケル現在ニ依リ登記シ各其以後ノ異動ヲ登記スヘシ

買收會社線ニ於テ買收當日未竣功ニ係ル工事ヲ承繼施行シタルモノハ其竣功數量ニシテ買收前後ニ區別シ得ヘキモノハ之ヲ區別シ其區別シ難キモノハ數量ヲ合併シ費額ヲ區別登記スヘシ

第二十一條　鐵道用地ヲ他官廳ニ所管轉換ヲ爲シ若ハ賣渡讓渡シタル等ノ爲メ財產ノ控除ヲ爲ストキハ之ニ施設シタル盛土、切取、石垣、橋梁其他ノ財產ハ同時ニ控除スヘシ但シ附換タル河川溝渠及道路等ノ鐵道ヲ横斷スルモノニシテ其前後鐵道用地見通シ内ニ屬スル施設物ハ此ノ限ニ在ラス

第二十二條　財產ヲ撤去又ハ廢棄セムトスルトキハ其事由及財產ノ明細ヲ具シ尚必要ニ應シ圖面ヲ添附シ稟申スヘシ但シ局所長權限内ニ於テ施行スル工事ヲ除キ他ノ工事ノ施行ニ伴フ場合ニハ其施行具申書ニ其事由及財產ノ明細ヲ附記スヘシ

撤去スル財產ニシテ近ク他ニ移築又ハ改築ノ見込判明セルモノハ前項ノ稟申ヲ省略シ一時財產ノ保

留ヲ爲スコトヲ得此ノ場合ニハ適宜補助簿ヲ備ヘ整理スヘシ

第二十三條　財産ヲ流亡、燒失、倒壞又ハ毀損シタルトキハ鐵道及船舶事故報告規程ニ依リ報告シ其復舊ヲ要セス財産ノ控除ヲ爲サムトスルトキハ其都度前條第一項ニ依リ稟申スヘシ

第二十四條　改良又ハ補充工事施行ノ爲既設ノ土留擁壁又ハ伏樋等ノ如キ之カ撤去ヲ爲サスシテ其儘埋沒スルトキハ財産ヨリ控除スヘシ

第二十五條　土地建物等ヲ貸付シ又ハ使用セムメントスルトキハ其事由及契約書案ヲ具シ尙必要ニ應シ入札人心得書案、圖面ヲ添附シ稟申スヘシ但シ隨意契約ノ場合ニ於テハ契約書案ハ單ニ必要ナル條件ノミヲ具申スヘシ

前項ノ契約書案、入札人心得書案ニハ左ノ事項及其他必要ナル條件ヲ揭クヘシ

契約書案

一、所在地名及地番、名稱、種類、數量等
二、貸付又ハ使用料額及其標準額調書
三、貸付又ハ使用料納付期限
四、貸付又ハ使用期限及期限內ト雖返還セシメ得ヘキ條件
五、貸付又ハ使用財産ニ對スル使用ノ目的
六、違約ノ場合ニ對スル處分ノ條件
七、貸付又ハ使用財産ノ修理其他ノ費用ヲ負擔スル方法

入札人心得書案

一、入札保證金
二、入札保證金還付時期
三、違約ノ場合ニ對スル處分ノ條件

直接公用ニ供スル爲メ府縣郡市町村又ハ公共組合ニ土地ヲ使用セシムル場合ニ於テハ使用料ヲ徵收セサルコトヲ得

第二十六條　他官廳ト財産ノ貸借ヲ爲サムトスルトキハ其事由及ヒ約定書案ヲ具シ尙必要ニ應シ圖面ヲ添附シ稟申スヘシ

前項ノ約定書ニハ第二十五條第二項第一號、第四號、第五號、第七號及其他必要ナル事項ヲ記載スヘシ

第二十七條　前二條ニ依リ貸付シ又ハ使用セシメタル財産ニ對シ借受者又ハ使用者カ增築、模樣替又ハ修理等ヲ爲サムコトヲ申出ツルトキハ部局長其事由、圖面、仕樣書等ヲ審査シ之ヲ認可スルコトヲ得

第二十八條　前條ニ依リ增築又ハ模樣替ヲ爲シタル部分ニ對シ其要シタル費用ヲ請求セス現狀ノ儘之ヲ返還セムトスルトキハ部局長其事實ヲ審査シ財産ニ減損ヲ來ササル場合ニ限リ之ヲ認可シ報告スヘシ

第二十九條　鐵道用地境界線ニハ市街地其他人家稠密ノ地ニ在リテハ石材其他不朽ノ物質ヲ以テ其他ニ在リテハ成ルヘク不朽ノ物質ヲ以テ境界標ヲ建設スヘシ但シ自然ノ形狀其他ノ事由ニ依リ境界明確シ建設スルノ必要ナキ個所ハ此ノ限ニ在ラス

第三十條　鐵道用地ノ境界明確ナラサルトキハ關係地主ヲ立會ハシメ尙必要アルトキハ稅務署又ハ市役所、町村役場ニ協議シ其備付ノ地圖ニ對照ノ上確定スヘシ

前項ノ場合ニ於テハ境界確定ニ關スル調書及圖面ヲ作成シ其調書及圖面ニハ立會人ヲシテ署名捺印セシムルヲ要ス

第三十一條　每會計年度間ニ於ケル財産ノ增減異動ハ附屬樣式ニ依リ財産異動報告書ヲ調製シ翌年度六月三十日マテニ提出スヘシ

前項ノ場合ニ於テ若シ其年度間ニ増減異動ナキトキハ其旨報告スヘシ

財産簿ハ随時實地ト對照整理シ尚十年毎ニ必ラス對照ヲ遂ケ誤謬ヲ發見スルトキハ其事由ヲ具シ報告スヘシ

第三十二條　經理局長ハ毎十年其年三月三十一日ノ現在ニテ財産目錄ヲ調製シ其年七月三十一日マテニ報告スヘシ

附　則

第三十三條　現在ノ財産簿ニシテ本規程ニ依リ更正ヲ要スルモノハ勿論其他ノモノモ一應實地照査ヲ遂ケ明治四十四年三月三十一日マテニ之ヲ整理スヘシ

第三十四條　買收會社線ニ屬スル財産簿ハ明治四十四年三月三十一日マテニ之ヲ調製スヘシ但シ買收後同日マテニ控除ヲ要スルモノモ總テ一旦登記ヲ爲シ更ニ控除スヘシ

第三十五條　明治四十二、四十三年度財産ノ増減異動報告書ハ第三十一條附屬樣式ニ準シ各其年度増減ノミヲ調査シ同條規定ノ日マテニ之ヲ報告スヘシ但シ買收會社線ニ屬スルモノハ買收後四十二年度マテノ分ヲ總テ四十二年度分トシテ報告シ若シ控除費額未定ノモノアルトキハ之ヲ區別シ四十三年度分ニ於テ別ニ追報告ヲ爲スヘシ

第三十六條　局所長ハ第三十一條附屬樣式ニ準シ明治四十四年三月三十一日現在ニ於ケル所管財産ノ總目錄ヲ作リ同年六月三十日マテニ提出スヘシ

第三十七條　財産簿及財産異動報告ニ關スル從前ノ規程ハ之ヲ廢止ス

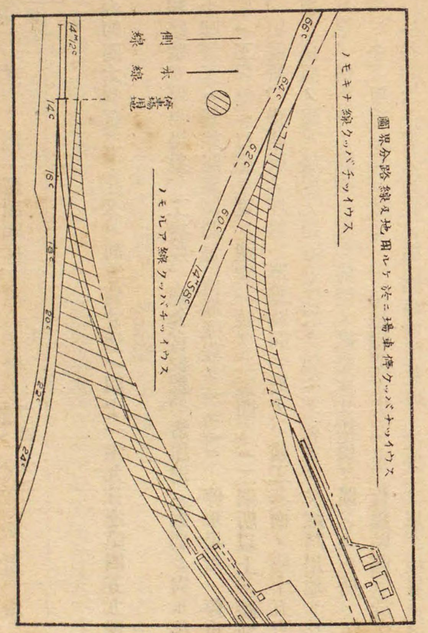

（用地）

何哩何哩間

登記年月	番號	摘要	圖面番號	坪數 坪	編入又ハ控除年月	費種	費額 圓	備考

一　紙質ハ◎印四六判百二十斤又ハ同等質寸法ハ四十一年九月達第四五九號第二表七十八號トス以下同シ

二　本簿ハ線路敷、停車場敷、工場敷、廳舍官舍敷、諸用地ニ大別シ尚ホ線路敷、廳舍官舍敷及諸用地ハ約十哩毎又ハ新線開業區間毎（兩端哩程ヲ示ス）ニ、停車場敷ハ停車場、信號所、聯絡所毎ニ、工場敷ハ工場毎ニ口座ヲ設ケ適宜一頁ヲ二區間又ハ二個所以上ニ區別登記ス

三　停車場、信號所、聯絡所ノ坪數ハ單線區間ニ於テハ施工基面ノ幅十五呎、複線以上ノ區間ニ於テハ單線施工基面ノ幅ニ規程ノ間隔十二呎ヲ加ヘタルモノヲ線路用地トシ控除シタルモノトス但シ停車場其他ノ構內外ノ區劃ハ大體前後ノ線路ヨリ幅員ヲ擴メタル所ニ依ルヘキモ其實況ニ於テ判別シ難キトキハ單線區間ニ於テハ對向轉轍器ノ尖端ヨリ複線區間ニ於テハ反線ノ外方轉轍器ノ尖端ヨリ以外各約六十呎ノ適宜ノ點（略場內信號機ノ位置）ヲ以テ境界トス

四　「スウイッチバック」停車場ニ於ケル敷地ハ附屬圖面ニ依リ「スウイッチバック」線アルトキハ該線外方分岐點「スウイッチバック」線ナキトキハ本線分岐點ニ於ケル各停車場側ノ線路敷境界ヨリ分岐本線路ト停車場トノ分離スル所ノ線路敷境界ニ向ヒ停車場內線路ヲ斜斷シテ境界トス

五　工場敷地ハ停車場構外ニ特設若ハ接續ノモノ及停車場構內ニ於テ區劃判明セルモノニ限リ編入シ其區域ハ停車場構外ノ特設ノモノハ分岐點ニ於ケル本線路及停車場幅ノ見通シヲ以テ境界トス

六　停車場接續ノモノ又ハ停車場構內ニ於テ區劃明瞭ナルモノハ境界牆垺類ヲ以テ分界トス

七　敷地區別ハ地所名稱區別ニ依ル鐵道線路敷地ヲ線路、停車場、工場ニ分チ廳舍官舍敷ハ第二種官用地ヲ、諸用地ハ第三種鐵道用地ヲ編入ス

八　登記年月番號ハ部局以外ノ所管ヨリ引渡ヲ受ケタルモノハ其ノ年月及番號他ハ異動調書又ハ竣功調書類ノ年月及番號ニ依ル以下凡テ比例ニ依ル

九　摘要欄ニハ何年何月何日現在、何年何月何日舊帳ヨリ轉記現在、何年何月何日鐵道買收當日現在、部局以外ノ所管ヨリ引渡ヲ受ク、工第何號通達何停車場新設ノ爲メ收用又ハ買收、何停車場側線增設ノ爲メ買收又ハ收用、自哩鎖節至哩鎖節線路變更ノ爲メ川溝又ハ道路敷ヲ編入、自哩鎖節至哩鎖節溝渠敷內務省（管理換、哩鎖節又ハ縣郡市町村大字所在地某所有地ト交換編入及同上ノ爲メ控除等增減ノ事由ヲ記載ス

十　坪數欄ニハ買收、收用其他賣渡、交換、讓與、管理換等各用地臺帳加除ト同一ノ坪數ヲ記載ス

十一　編入又ハ控除年月欄ニハ登記又ハ管理換ノ年月ヲ記載ス

十二　費額欄ニハ買收又ハ收用シタルモノハ買收代價又ハ收用補償金、地上物件移轉料其他損失補償金ヲ合計シタルモノヲ記載シ寄附又ハ他官廳ヨリ讓受ケタルモノハ見積價格（比隣賣買時價）ヲ交換ニ依リ編入シタルモノハ地方長官ノ作成セシメタル評價格ヲ記載シ他官廳ヘ管理換ヲ爲シタルモノ又ハ交換ニ依リ控除シタルモノハ原價ヲ控除ス但シ地上物件補償金ニシテ二種以上ニ跨リ各地積ニ對シ編入シ難キモノハ各地積ニ應シテ分當ス

十三　費種欄ニハ編入ノトキハ建設、改良、補充、讓受、交換又ハ何鐵道買收等ノ區別ヲ、控除ノトキハ鐵道買收ノモノニ限リ何鐵道買收ト記載ス以下凡テ此例ニ依ル但シ舊官線ニ屬スルモノニシテ不明ノモノハ省略ス

十四　各事項凡テ編入ハ墨書、控除ハ朱書ス以下此例ニ依ル

十四　坪數、金額ハ毎年度末ノ累計ヲ鉛筆ニテ適宜付記シ異動報告書ノ年度末現在高ト照査ス以下此例ニ依ル

線路切取

何哩何哩間

（土工）

登記		摘要	坪數	竣功年月	費種	費額	備考
年月	番號		坪			圓	

一　本簿ハ線路切取、線路築堤、河川溝渠、道路及踏切道、廳舍官舍地築、何所疏水隧道、何所入船場、何停車場（信號所聯絡所）地築、何工場地築ノ口座ヲ設ケ尙線路切取以下五項ハ約十哩毎又ハ新線開業區間毎（兩端哩程ヲ示ス）ニ細別シ一頁ヲ適宜二、三區間ニ區別シ停車場道路ノ土工一切ハ道路踏切道ニ編入シ、河川溝渠及道路踏切道ニハ徑間六尺以上ノ道路橋及線路側又ハ線路ニ接シタル土留石垣ヲ除キタルモノヲ、疏水隧道ハ線路ヲ橫斷セサル隧道ヲ、入船場ニハ突堤、石垣、張石、柵ヲ除キタルモノヲ、地築ニハ土留石垣、柵ヲ除キタルモノヲ編入登錄ス

二　坪數欄ニハ線路切取、線路築堤ハ各立坪ヲ河川溝渠、道路及踏切道、地築ハ各之ニ屬スル切取及盛土ノ合計立坪數ヲ、入船場ハ切取、浚渫、盛土ノ合計立坪數ヲ、疏水隧道ハ徑間呎數及軸長呎數ヲ記載ス

三　河川溝渠、道路及踏切道ノ費額ニハ之ニ屬スル石垣、張石、柵、樋門、伏樋、敷砂利、徑間六尺未滿ノ橋梁等ノ費額ヲ併算シ摘要欄ニ其種類及數量ヲ記載シ、何所入船場ノ費額ニハ繫船杭等ノ費額ヲ併算シ摘要欄ニ種類、數量及運河船溜ノ各長幅ヲ、地築ニハ下水、伏樋、徑間六尺未滿ノ橋梁等ノ費額ヲ併算シ摘要欄ニ其種類及數量ヲ記載ス以下凡テ此例ニ準ス

五　舊官線ニ屬スル現在ノモノニ限リ第一ニ依リ分割シ難キモノ又ハ管理局別ニ區分シ難キモノハ當分從來ノ儘据置又ハ管區ノ長キ一方ニ備ヘ置クコトヲ得此場合ニハ現在ノ登記區域ヲ示シ且ツ兩管理局間ノ關係ヲ明記ス但シ今後ノ增減ハ第一ノ區別ニ依リ登錄スルコトヲ要ス

六　買收會社線ニ屬スル買收當時ノ財產ニ限リ當分第一ノ區別ニ依ラス單ニ土工ノ總金額ノミヲ登錄スルコトヲ得若シ二管理局以上ニ跨ルトキハ管區ノ長キ一方ニ登錄シ其關係ヲ明記ス但シ買收後ノ增減ハ第一ノ區別ニ依リ登錄スルコトヲ要ス

（土留壁及柵）

登記		摘要	圖面番號	位置（起點哩鎖前側）	種類	構造	數量（單位番呼）	數額	竣功年月	費種	費額（圓）	備考
年月	番號											

一　本簿ニハ土工費中ノ土留石垣及柵費、地築費、入船場費ニテ整理セル土留石垣、張石、柵其他土工ノ部ニ屬スル河川、溝渠及道路、踏切道ニ編入セサル線路側又ハ線路ニ接シ施設セル重ナル土留石垣竝積雪止擁壁ヲ登錄ス

二　一頁ヲ適宜數箇所ニ區別シテ登錄ス

三　位置欄ニハ起點地名ヲ記入シ每箇所兩端ノ哩程及線路ノ起點ヨリ終點ニ向ヒ左又ハ右側等ノ區別ヲ記載ス

四　種類欄ニハ築堤又ハ切取、何所地築、何地形、坑門上、荷揚場、土留石垣、築堤土留柵、土砂頽止擁壁、切取張石、頽雪止擁壁、何川又ハ何地海岸船溜運河等ノ護岸石垣、河川、溝渠、道路、踏切道等ノ土留石垣、海岸防波堤張石、荷揚場張石、荷揚場階段等ノ種類ヲ記載ス

五　構造欄ニハ煉瓦積、粗石積、間知石空積又ハ練積、割石空積又ハ練積、玉石空積又ハ練積、板柵、杭柵ノ區別ヲ記載ス

六　數量欄ニハ石垣及張石ハ外面ノ擁壁又ハ張石ニ依リテ煉瓦積、粗石積ハ立坪ヲ、間知石、割石、玉石ハ空積、練積トモ凡テ面坪ヲ、又板柵、杭柵ハ間數ヲ記載シ石垣附屬ノ裏積石垣、裏詰コンクリート、裏詰栗石、根巻石、捨石、沈床、沈枠、蛇籠等ハ數量ヲ掲ゲス單ニ其費額ヲ石垣ノ費額ニ併算ス

七　登記事項ニ異動ヲ生シタルトキハ數量、費額ハ用地ノ記載例ニ準シ其他ハ異動セル事項ノミ記載ス但シ構造ノ如キ全部改築變更アルトキハ前登記ヲ朱ニテ抹消シ其事由ヲ備考ニ記載ス以下此例ニ依ル

八　規程第二十二條第二項ニ依リ一時財産ヲ保留スルモノハ撤去ノ年月及事由等ヲ備考欄ニ記載ス若シ改築ノ結果剰餘ノ部分ヲ保留スルトキハ異動後ノ備考欄ニ其數量、金額及保留ノ旨ヲ記載ス以下此例ニ依ル

（橋梁）

登記		摘要	圖面番號	位置	名稱種類	線路數	徑間		總長	異線換算延長	竣功	費種	費額	備考
年月	番號			起點哩鎖			數	一個ノ長			年月		圓	
								呎	呎	呎				

一　本簿ニハ總長十二呎以上（兩橋臺桁受石前面、起拱點又ハ蓋石下間ノ總延長）ノ鐵道橋梁ヲ登錄ス

二　一頁ヲ適宜數箇所ニ區別シテ登錄ス

三　位置欄ニハ起點ヨリ橋梁中央ニ至ル哩程ヲ記載ス

四　名稱欄ニハ何川、何所等橋梁ノ名稱ヲ記載ス

五　種類欄ニハ橋梁、拱橋、避溢橋、避溢拱橋、架道橋、架道拱橋、橋梁及架道橋（河川ノ架橋ト道路橋トヲ兼ネタルモノ）等ノ種類ヲ記載ス

六　線路數欄ニハ單線、複線（少許ノ距離ヲ存スルモ大體ニ於テ併列スルモノハ複線トス）、上リ線、下リ線（箱根ノ如ク全ク上下兩線ヲ異ニスルモノ）、三線、四線（以上本線ノ例）、停車場內何線（單線、複線及其以上ノ場合ニ於テ本線及側線ヲ同一河川ニ架スルモノハ其橋臺ノ斷續ヲ問ハス一個所トス）ノ區別ヲ記載ス

七　徑間欄ニハ徑間ノ異ナル每ニ其長（橋臺脚間又ハ兩橋脚間ノ桁受石下前面、起拱點又ハ蓋石下間ノ長）及個數ヲ記載ス但シ二線以上ヲ架シ同列ノ長サ異ナルモノアルトキハ其長ヲ別ニ括弧シテ記入ス

八　總長欄ニハ兩橋臺桁受石下前面、起拱點又ハ蓋石下間ノ總長ヲ記載ス但シ二線以上ヲ架シ每線總長ヲ異ニスルトキハ區別分記ス

九　單線換算延長欄ニハ一個橋梁ニ二線以上ヲ架スルモノニ限リ每線ノ總長ヲ合計シタルモノヲ記載ス

（溝　橋）

登記 年月	番號	摘要	圖面番號	位置 起點哩	鎖節	名稱	種類	線路數	徑間數	一個ノ長 呎 吋	總長 呎 吋	單線換算延長 呎 吋	竣功年月	費種	費額 圓	備考

一　本簿ニハ一徑間三呎以上總長十二呎未滿ノ鐵道溝橋ヲ登錄ス

二　一頁ヲ適宜數個所ニ區別シテ登錄ス

三　種類欄ニハ開渠、拱渠、函渠、避溢渠、架道渠、架道拱渠等ノ種類ヲ記載ス

（雜　橋　梁）

登記 年月	番號	摘要	圖面番號	位置 起點哩	鎖節	名稱	種類	線路數	幅員 呎 吋	延長 呎 吋	材質構造	竣功年月	費種	費額 圓	備考

一　本簿ニハ跨線道路橋、跨線水道橋（線路橫斷水路ノ直角幅三呎以上）、架樋（同上幅三呎未滿ノモノ及線路沿架樋）、石炭陸棧橋、海又ハ河棧橋其他線路外（鐵道橋梁下ノ道路橋ヲ含ム）、停車場、廳舍、官舍等ニ通スル道路橋徑間六尺以上ノモノ一切ヲ登錄ス

二　一頁ヲ適宜數個所ニ區別シテ登錄ス

三　位置欄ニハ跨線橋類ハ起點ヨリ橋梁中央ニ至ル哩程ヲ、其他線路外道路橋及棧橋類ハ所在停車場名又ハ地名等ノ位置ヲ記載ス

四　名稱欄ニハ何所跨線橋、何所棧橋等ノ名稱ヲ記載ス但シ棧橋ノ如キ一個所ニ二個以上アリテ名稱ニ依リ區別ヲ付シ難キトキハ一號二號ト適宜番號ヲ付シ線路外道路橋ニシテ鐵道橋梁下ニ架ルモノハ鐵道何橋梁下ト附記ス

五　種類欄ニハ跨線道路橋、跨線道路拱橋、跨線水道橋、跨線水道拱橋、石炭陸棧橋、海又河棧橋及線路外道路橋等ノ種類ヲ記載ス

六　線路數欄ニハ跨線橋ハ跨線數ヲ棧橋ハ敷設線路數ヲ記載ス

七　幅員欄ニハ內法幅ヲ記載ス

八　延長欄ニハ跨線橋及橋梁ハ兩橋臺前面間又ハ兩端桁受前面間、棧橋ハ總長ヲ記載ス

九　材質構造欄ニハ煉瓦拱、橋臺ハ間知石垣他ハ全部木造、橋臺ハ粗石積、橋柱及桁ハ鐵道敷板、橋臺ハ間知石垣、橋脚ハ煉瓦造、桁ハ石造又ハ木造板張等材質構造ノ大要ヲ記載ス

（隧　道）

登記 年月	番號	摘要	圖面番號	位置 起點哩	鎖節	名稱	線路數	長 呎 吋	單線換算延長 呎 吋	竣功年月	費種	費額 圓	備考

一　位置欄ニハ起點ヨリ隧道入口ニ至ル哩程ヲ記載ス

二　一頁ヲ概ネ數個所ニ適宜區別シテ登錄ス

三　線路數欄ニハ單線、複線、上リ線又ハ下リ線（複線區間ニテ上下線路ヲ異ニスルモノ）、何線併列（二線以上側壁ヲ隔テ併列スルモノ）等ノ線路區別數ヲ記載ス

（伏樋及下水）

登記 年月	登記 番號	摘要	圖面番號	區域又ハ位置	種類	材質	徑又ハ幅	個所數	延長 呎	延長 吋	竣功年月	費種	費額 圓	備考

一　本簿ニハ線路ヲ横斷スル伏樋一徑間三呎未滿ノ下水（開渠、暗渠共三呎未滿ノモノ二箇以上連續スルモノモ含ム）ヲ登錄ス

二　區間ハ伏樋ハ約十哩毎又ハ新線開業區間毎（兩端哩程ヲ示ス）ニ區別シテ一頁ヲ適宜一、二區間ニ分チ「サイホン」及下水ハ個所毎ニ適宜一頁ヲ三個所位ニ區別シ登錄ス

三　種類欄ニハ伏樋、「サイホン」、下水等ノ種類ヲ記載ス

四　材質欄ニハ陶管、鐵管、煉瓦造、石造等ノ材質ヲ記載ス

五　徑又ハ幅欄ニハ伏樋及「サイホン」ハ内徑呎吋、下水ハ徑間呎吋及連續數等ヲ記載ス

六　個所數欄ニハ伏樋ノ種類、材質及徑ノ同一ナルモノノ合計個所數ヲ記載ス其複線區間ニ於テ上下兩線ヲ全ク異ニスルモノハ別個ニ計算ス

七　延長欄ニハ毎合計個所數ニ對スル合計延長ヲ記載ス但シ伏樋一個所ニ箇以上併列ノモノハ併列數ノ延長トス

（本線軌道）

何哩何哩間

登記 年月	登記 番號	摘要	軌條重量封度	延長 第一線 哩	鎖	節	第二線 哩	鎖	節	第三線 哩	鎖	節	第何線 哩	鎖	節	重量毎累計 哩	鎖	節	竣功年月	費種	費額 圓	備考

一　本簿ニハ本線軌道ノミヲ登錄ス其ノ停車場内等ニ於ケル區分下ノ如シ

イ　單線又ハ復線ニ於ケル中間停車場構内ニテハ單線ハ下リ本線ノ一線ヲ、復線ハ上下兩線ヲ各本線トシ終端停車場構内ニテハ同上本線ノ終點迄ヲ本線トス三線以上併列ノ場合亦同シ但シ本線ヨリ分岐ノ轉轍器及轍叉竝終端停車場ノ車止ハ停車場側線ノ部ニ編入ス「ロ」「ハ」亦同シ

ロ　「スウイッチバック」停車場構内ニテハ附屬圖面ニ依リ「スウイッチバック」線アルトキハ該線外方分岐點ニ於テ次ノ本線ニ移リテ之ヲ貫通本線ト看做シ「スウイッチバック」線ナキトキハ本線分岐點以外ノ前後貫通線ヲ本線トス

ハ　聯絡停車場構内ニテハ聯絡本線ノ最遠分岐點ヨリ起算ス

二　本簿ハ約十哩毎又ハ新線開業區間（兩端哩程ヲ示ス）毎ニ口座ヲ設ク但シ一頁ヲ二區間以上ニ分チ登錄スルコトヲ得

三　軌條重量欄ニハ軌條一碼ノ重量ヲ記載ス

（本線外軌道）

何停車場

登記 年月	登記 番號	摘要	圖面番號	轉轍器及轍叉 三線轉轍器組	軌道延長 哩	鎖	節	計 哩	鎖	節	車止個	竣功年月	費種	費額 圓	備考

一　本簿ハ停車場、聯絡所、信號所、工場及停車場ヨリ分岐シテ停車場側線ニ編入セサル貨物支線又ハ砂利採取支線、停車場外避難側線等毎個所口座ヲ設ケ停車場、聯絡所、信號所ハ貫通本線ヲ除キタル側線ヲ、工場、貨物支線、砂利採取支線ハ本線及側線ヲ、避難線ハ側線ヲ各轉轍器ノ尖端ニテ區分シ之ヲ登錄ス

二　上欄外ニ何停車場、何聯絡所、何信號所、何工場、何停車場分岐何川貨物支線、何停車場分岐砂利採取支線、何停車場何停車場間避難側線等ノ個所名ヲ記載ス

三　轉轍器及轍叉欄ニハ二條轉轍器、三條轉轍器、無轍叉轉轍器、ダイヤモンド轍叉、スリップ單式又ハ複式等必要ニ應シ種類ヲ記入シ各組數又ハ個數ヲ記載ス

四、軌道延長欄ニハ空欄ニ軌條一碼ノ重量封度ヲ必要ニ應シ記入シ各種轉轍器及轍叉軌條ノ長ヲ除キタル延長ヲ記載ス

（停車場）

何停車場

何等

登記		摘要	圖面番號	所屬	名稱	構造	形狀寸法	數量		竣功年月	費種	費額	備考
年月	番號							單位稱呼	數額			圓	

一　本簿ハ停車場、聯絡所、信號所等名稱及等級ヲ上欄外ニ記載シ一頁ヲ適宜數箇ニ區別シ各建造物ヲ登錄ス

二　所屬欄ニハ便所ニ於ケル本屋、機關車庫、板塀ニ於ケル便所、詰所、井戸ニ於ケル停車場本屋等其附屬スヘキ主物ノ名稱ヲ記載ス

三　名稱、構造（單ニ構トス）、形狀寸法（單ニ形トス）、單位稱呼（單ニ單トス）欄ニハ下ニ示ス如キ區別ニ準シ之ヲ記載ス但シ建家ノ構造ハ木造瓦葺平家、鐵骨木造鐵板葺平家、煉瓦造「スレート」葺二階家等ノ區別ヲ記シ單位稱呼ハ建坪ヲ記載ス以下此例ニ準ス

停車場本屋、飲食店、湯沸所、何詰所（車掌、驛長、助役、巡査、貨物掛、車輛檢査番、諸品番、機關手等ノ類）、何上家（集札口、手荷物渡場、乘降場、貨物、荷車、洗面所、石炭臺等ノ類）、何小屋（警手、車號掛、操車掛、轉轍手、人力車、砂煎、轉車夫、炭水夫等ノ類）、出札所、物置、便所、燈室、貨物取扱所、乘降場待合所、貨物庫、貸庫、客車庫、轉轍手箱番、信號扱所、人力車夫溜所、厩舍、覆布乾場、覆布保管室、計重臺扱所、溫脚器湯沸所、機關車庫、鍛冶小屋（機關車庫附屬ノモノ）、石炭庫、井戸屋形、渡廊下、乘降場（構ハ石造、煉瓦造又ハ木造ノ類ヲ、形ハ有效長呎及幅員呎ヲ、單ハ個所）貨物積卸場（同上）、畜獸積込又ハ取卸場（同上）、跨線橋（構ハ木造鐵板葺、鐵木混造鐵板葺ノ類ヲ、形ハ跨線數及橋階段各幅員呎「橋ハ內法幅階段ハ柱ノ中心間」、單ハ連但シ二連以上ノモノハ同構造ノトキハ跨線數及連數ヲ割書シ構造ヲ異ニスルトキハ名稱ニ區別ヲ附シ列記ス）、地下道（構ハ煉瓦造、煉瓦造鐵桁ノ類、形ハ長、幅呎「長ハ外壁內面間、幅ハ內法」）、遠方信號機、場內信號機、出發信號機、側線信號機、圓板信號機（以上場內ト側線トカ同一ノ柱ニ在ルトキハ場內及側線信號機ノ如ク各名稱ヲ記載シ、構ハ木造、鐵造ノ類及一柱上ニ二柱以上ヲ併列スルモノニ限リ何柱式ヲ、單ハ本）、轉轍標識（單ハ本）、聯動機（構ハ第一種、第二種、簡易ノ類ヲ、形ハ「リーバー」數ヲ、單ハ組）、機關車轉車臺、貨車轉車臺（以上構ハ煉瓦積、石造、形ハ機關車ハ桁ノ全長呎、貨車ハ圓盤ノ徑呎、單ハ個所）、遷車臺（形ハ長、幅各呎及「ピットノ條數、單ハ個）、起重機（形ハ据付、易搬ノ別「ホイスト」、「クレーン」ノ別、動力「水力、汽力、電力等」製造會社名、何噸掛其他ノ形式及寸法ヲ、單ハ基又ハ個）、計重臺「計重器ヲ含ム」（形ハ製造會社名、何噸又ハ何斤掛、長呎其他ノ形式、單ハ個所）、貨車積載定規（單ハ個所）、石炭臺（構ハ擁壁粗石又ハ間知石積、床「コンクリート」、煉瓦柱板張ノ類、形ハ長、幅各呎、單ハ個所）、灰坑（構ハ煉瓦造、木造ノ類、形ハ長呎、單ハ個所）、石炭置場、砂置場（以上構ハ板圍、古枕木圍、底板張ノ類、形ハ長、幅、高各內法呎、單ハ個所）、洗車場（構ハ木柱板張ノ類、單ハ片側延長呎）、洗面所（構ハ木造、煉瓦造、木槽、鐵槽ノ類、形ハ長、幅各內

法呎、單ハ個所）、飲用水器臺（構ハ棟瓦造、「コンクリート」造ノ類單ハ個所）、牛馬繫場（形ハ櫓造、繫丸太ノ別及櫓ハ長、幅各中心呎、繫丸太ハ長呎及繫留數、單ハ個所）、糞置場（構ハ煉瓦造、木造ノ類、形ハ長、幅、高各內法呎、單ハ個所）、貯水器（構ハ鐵槽、木槽、鐵柱煉瓦又ハ木造臺、形ハ丸形槽、角形槽、徑、高各內法呎、單ハ個所）、給水柱（構ハ鐵管、形ハ內徑吋、單ハ個所）、井戶、掘拔井戶、引水井戶（構ハ木側、石側、漆喰側、形ハ丸形、角形、徑、深各內法呎、單ハ個所）、貯水池（構ハ擁壁ノ構造石垣ノ類ヲ、形ハ底面、上面各平面坪、平均深呎、單ハ個所）、給水路（構ハ石垣、形ハ高、幅、各內法呎、單ハ呎）、給水管（構ハ鐵管、陶管、鉛管、形ハ管內徑吋、單ハ呎）、專用栓、共用栓、消火栓、計量器（以上形ハ內徑吋、單ハ個所）、聯鎖掛（形ハ高、幅各呎、何箇掛、單ハ個所）、驛名標、指導標、名所案內標、ランプ掛、油燈、瓦斯燈、瓦斯計量器（以上單ハ個）、瓦斯管（形ハ內徑吋、單ハ延長呎）、板塀（形ハ高尺土臺付、掘建、單ハ間）柵垣（建物ニ附著スルモノヲ除キ構ハ木造、鐵造、生垣、竹垣、單ハ間）但シ停車場本屋ノ一棟ニ以上ノ內如何ナル用途ニ屬スルモノヲ包含スルモ凡テ單ニ本屋ノ一棟ニテ登錄ス

四 建物ノ坪數計算法ハ下ニ示ス所ニ依ル

イ 木造、土造、鐵造及木骨張附造ノ普通構造家ハ總テ柱ノ中心ヲ測點トス

ロ 煉瓦造及石造ノ普通構造家ハ總テ腰上本壁（地中室、二階、三階等アルモノハ第一階ノ本壁）ノ中心ヲ測點トス

ハ 土造、木骨張附造又ハ煉瓦造、石造ノ普通構造家ニ木造及鐵造ノ普通構造家ヲ連續スルトキ其ノ連續側測點ハ前者ハ（イ）、後者ハ（ロ）ノ例ニ依ルモノトス

ニ 本家ニ連接シテ棟ヲ異ニシタルモノ、本家ヨリ屋根ヲ附卸シ又ハ本家ノ屋根ヲ葺卸シタルモノ（停車場本屋庇、同本屋側乘降場上家ノ如キ）ニシテ出桁兼用鼻隱アルモノハ本家柱及出桁又ハ出桁兼用鼻隱ノ中心ヲ測點トス

ホ 附庇ノ出桁本家柱ヨリノ水平距離四尺ヲ超ヘ外廊下又ハ上家等ノ用途ニ充ツルモノハ前項ノ例ニ依ルモノトス

ヘ 一部若クハ全部開放セル構造（乘降場上家、乘降場待合所、貨物上家、便所ノ如キ）ニシテ軒ノ出多ク出桁又ハ出桁兼用鼻隱アルモノハ出桁又ハ出桁兼用鼻隱ノ中心ヲ測點トス

ト 隣接スル屋根ノ相互軒出下ヲ圍ヒ物置、工場其他ノ用途ニ充ツルモノハ（イ）又ハ（ロ）ノ例ニ依リ周圍ノ柱又ハ壁ノ中心ヲ測點トス

チ 屋外ノ階段及踊場（信號取扱所ノ如キ）ハ其上ニ屋根ヲ設ケ或ハ其下ニ圍ヲ設ケ物置等ニ充用スルモノノ外坪數ヲ計算セサルモノトス

リ 柱ノ傾斜セルモノ（轉轍手箱番及井戶屋形ノ如キ）ハ土臺アルモノハ其中心ヲ、土臺ナキモノハ地盤上ニ於ケル柱ノ中心ヲ測點トス

ヌ 轉轍手箱番ノ類ニシテ建坪一坪未滿ノ置据構造ノモノ及井戶屋形又ハ掲示場ノ類ニシテ柱一列建ノモノハ坪數ノ計算ヲ爲サス個所數トス

五 同一名稱ノモノハ同一所屬ニシテ同名稱ノ建造物二箇以上アルトキハ乘降場、乘降場上家、旅客便所、信號扱所、信號機、聯動機ノ如キハ名稱ニ上リ、下リ又ハ所屬線名ヲ附シ其他方位又ハ線路別ニ依リ難キモノハ名稱ニ番號ヲ附シ區別スルモノトス

六 建物內ニ附設スル造作物一切卽チ本屋ニ於ケル竈、煙筒、流シ、棚板ノ如キ、機關車庫ニ於ケル灰坑、鍛冶小屋ニ於ケル轆轤臺ノ如キモノ及ヒ建造物ノ雨水、汚水ヲ排泄スル下水、伏樋、溜枡及便所ニ要スル水門、手洗鉢臺ノ如キモノハ名稱、數量ヲ別ニ掲ケス凡テ各建造物ノ費額ニ併合ス

七 乘降場上家內ニ待合所、腰掛ヲ、貨物上家內ニ貨物掛詰所又ハ秤量器扱所ヲ設クルモノ亦前項ニ同シ

八 乘降場上家內ニ助役詰所又ハ便所ヲ設クル如キ全ク用途ヲ異ニスルモノニシテ上家外ニ移シ基

礎工ト家根トヲ設ケ特立ノ建物ト爲シ得ルモノハ上家内、何々ト稱シ上家ト列記ス

九　便所ニ附屬スル板塀、井戸ト井戸屋形、洗面所ト洗面所上家、貯水器ト井戸又ハ貯水池、給水管、給水柱、瓦斯燈ト瓦斯管、瓦斯計量器等離ルヘカラサルモノハ各之ヲ列記ス

十　本家ニ附屬スヘキ物置、便所ノ如キモノヲ合築シタルモノハ單ニ本家ト稱シ坪數及費額ヲ併合記載ス

十一　用途ヲ異ニスルモノ即チ詰所ト物置トヲ一棟ニ合築シ若ハ貨物上家内ノ一部ニ貨物保管所ヲ設クル如キハ詰所及物置、貨物上家及貨物保管所ノ如ク各用途ヲ附シタル一箇ノ名稱ト爲ス但シ後段ノモノノ坪數ハ上家トシテ計算ス

十二　附卸家ニシテ用途ヲ異ニスルモノ即チ機關車庫ニ鍛冶小屋ヲ附設シ又ハ停車場本屋ニ乘降場上家ヲ附設セル如キハ附卸鍛冶小屋又ハ附卸乘車場上家ト稱シ各主タル建物ト列記ス但シ費額區別ナキトキハ割書ス

十三　本家ノ車寄及同一用途ノ附卸家、附卸庇ハ本家ニ合併シ備考ニ之等ヲ包含スル旨ヲ記載ス

十四　用途ヲ異ニスル連續家即チ停車場本屋ニ棟ヲ異ニセル乘降場上家ノ連ナル如キハ各別ニ登記シ其旨備考ニ附記ス其ノ財產部門ヲ異ニスルトキ亦同シ

十五　同一用途ノ連續家ニシテ構造ノ異ナラサルモノ即チ貨物上家ノ棟ヲ異ニシ連ナル如キハ區別列記ス但シ費額區別ナキトキハ割書ス

十六　同一用途ノ連續家ニシテ構造ヲ異ニスルモノ即チ煉瓦造ト木造、二階建ト平家建、瓦葺ト鐵板葺トノ如キハ區別列記ス但シ費額區別ナキトキハ割書ス

（廳舍）　何停車場

登記年月	番號	摘要	圖面番號	所屬	名稱	構造	形狀寸法	數量 單位稱呼	數額	竣功年月	費種	費額 圓	備考

一　上欄外ニ停車場内又ハ停車場ニ接續スルモノハ停車場名ヲ其他ハ所在府縣市區郡町村名ヲ記載シ一頁ヲ適宜數箇ニ區別シ各建造物ヲ登錄ス

二　名稱欄ニハ本院、管理局、保線事務所、運輸事務所、出納事務所、工場事務所、機關庫主任詰所、保線區詰所、保線助手詰所、工事掛詰所、工場掛員詰所、倉庫掛員詰所、定夫詰所、守衛詰所、小使詰所、湯沸所、大工小屋、鍛冶小屋、木挽小屋、セメント小屋、倉庫物置、「セメント」試驗所、青寫眞所、商人控所、荷造場、物品檢查所、物品置場、切符印刷所、印刷所、便所、板塀、土塀、煉瓦塀、門（形式寸法欄ニ門ノ種類及幅員ヲ記入ス）、柵垣、渡リ廊下、井戸、引水井戸、掘抜井戸、井戸屋形、給水管、專用栓、共用栓、消火栓、計量器（給水裝置ハ一箇所廳舍全部ノモノヲ合併シ所屬ヲ略ス）、油燈、瓦斯燈、瓦斯管、貯木堀（護岸工アルトキハ構造欄ニ其種類ヲ又面積坪ヲ形狀寸法欄ニ記入ス）等ノ名稱ヲ記載ス

（官舍及合宿所）　何停車場

登記年月	番號	摘要	圖面番號	所屬	名稱	構造	形狀寸法	數量 單位稱呼	數額	竣功年月	費種	費額 圓	備考

一　上欄外ニ停車場内又ハ停車場ニ接續スルモノハ停車場名ヲ其他ハ所在府縣市區郡町村名ヲ記載シ一頁ヲ適宜數箇ニ區別シ各建造物ヲ登錄ス

二　構造欄ニハ停車場ノ部ニ例示スル外二戸以上ノ連續家ニハ何戸建ト記載ス

三　名稱欄ニハ第何號官舍、第何號合宿所、湯殿、物置、便所、車夫部屋、板塀、門、木柵、竹垣、生垣、井戸、掘拔井戸、引水井戸、井戸屋形、給水管、專用栓、共用栓、消火栓、計量器（給水裝置ハ一箇所官舍全部ノモノヲ合併シ所屬ヲ略ス）、水道栓上家、油燈、瓦斯燈、瓦斯管等ノ名稱ヲ一棟每ニ記載ス

（工　場）　何　工　場

登記年月	摘要	圖面番號	所屬	名稱	構造	形狀寸法	數量 單位稱呼	數量 數額	竣功年月	費種	費額 圓	備考

一　上欄外ニ工場名ヲ記載シ一頁ヲ適宜數箇ニ區別シ各建造物ヲ登錄ス

二　名稱欄ニハ何工場（製罐、仕上、旋盤、鍛冶、鑄物、塗、木、挽立、模型、修車、機械、機關車修繕、組立、電機、銅、縫、水力締鋲其他ノ工作場名）、蒸汽機關室、石油機關室、發電所、空氣壓搾機械室、變壓所、配電所、煙筒（屋外建設ノモノニ限ル）、遷車臺、ピット、貨車轉車臺、計重臺、計重臺扱所、灰坑（屋外設置ノモノニ限ル）、シャーレッグス、石炭庫、石炭置場、諸品番詰所、器械番詰所、守衞詰所、人夫溜所、給水夫小屋、湯沸所、洗面所、會食所、脫衣所、火ノ見櫓、消防用具小屋、職工札掛所、揭示場、倉庫、物置、便所、板塀、柵垣、貯水器、井戸、貯水池、給水路、給水管、專用栓、共用栓、消火栓、計量器（給水裝置ハ一箇所全部ノモノヲ合併シ所屬ヲ略ス）等ノ名稱ヲ記載ス

（雜建物）

登記年月	摘要	圖面番號	位置 所屬	名稱 構造	形狀寸法	數量 單位稱呼	數量 數額	竣功年月	費種	費額 圓	備考

一　一頁ヲ適宜數箇ニ區別シ雜建物ヲ登錄ス

二　位置欄ニハ踏切番所、線路物置、雪覆ノ如キ線路ニ建設スルモノハ哩鎖節ヲ、線路及停車場ヲ離レ建設スル出札所、海陸聯絡所、荷扱所ノ如キモノ及旅館ハ所在府縣市區郡町村名（但シ停車場所在ノ旅館ハ停車場名）ヲ記載ス

三　數量欄單位稱呼ニハ雪覆、防雪柵、散火園ハ延長呎他ハ建坪ヲ記載ス

（柵垣境界杭及諸標）

登記年月	摘要	區間 所屬	種類	構造寸法	數量 單位稱呼	數量 數額	竣功年月	費種	費額 圓	備考

一　區間ハ停車場及ヒ兩停車場間（前停車場ノ出口ヨリ次停車場入口ニ至ル間）每ニ區別登錄ス但シ一頁ヲ二區間以上ニ分ツコトヲ得

二　所屬欄ニハ柵垣ニ於ケル線路、踏切道、停車場等ノ如キ所屬ヲ記載ス

三　種類、構造寸法及單位稱呼ノ各欄ニハ下ニ示ス所ニ準シ記載ス

柵垣（構ハ木造、鐵造、鐵板造、竹造、生垣ノ類、單ハ間）、木戸門（構ハ木造、鐵造ノ別及幅尺、單ハ個所）、踏切門扉（構ハ鐵製開戸、木製開戸、木製上下戸、鐵鎖等ノ類及門幅尺、單ハ個所）、境界杭（構ハ木造、石造ノ別、單ハ木造ハ哩、石造ハ本）、哩程標、勾配標、番號標、警標、制札（以上單ハ本）ノ類

四　停車場周圍等ノ柵垣ヲ貨物通路等ノ爲メ請願ニ依リ復舊ヲ條件トシテ開放シ又ハ切開キ門扉ヲ施設シタルトキハ備考欄ニ其事由ヲ記載ス

（波止及制水堤）　何停車場何停車場間何川

登記年月	番號	摘要	圖面番號	種類	構造	事法	數量 單位	數量 數額	竣功年月	費種	費額 圓	備考

一　上欄外ニ所在前後兩停車場名及河川名ヲ記載ス但二區間以上ニ分ツコトヲ得

二　種類、構造、寸法及單位稱呼欄ニハ下ニ示ス所ニ準シ記載ス

波止、制水堤、防波堤（以上ノ構ハ外面粗石又ハ間知石積「コンクリート」又ハ栗石塡充ノ類、寸法ハ長、幅、垂直高ノ各平均呎、單ハ個所但シ支築アルトキハ幹部ト列記シ種類欄ニ同上支築ト記載ス）、牛枠（單ハ箇）、沈枠、沈床（單ハ面坪）、蛇籠（單ハ延長呎）等ノ類

（通信線路）（電力線路）　區間

登記年月	番號	摘要	竣功年月	增 數量	增 代價 圓	減 數量	減 代價 圓	現在高 數量	現在高 代價 圓

一　通信線路ハ電信線、電話線、信號線ヲ通シテ鐵道線路名稱區間ノ線名毎ニ電力線路ハ電燈線、電力線、電車線ヲ通シテ一電力供給區域毎ニ一口座ヲ設ク（シ但シ地下線（地中板ヲ接續スル線ヲ除ク）水底線ハ一箇所毎ニ別ノ口座ヲ設ケ整理ス

二　數量ノ計算方ハ電線路臺帳ノ例ニヨル但シ通信線ト電力線ヲ併架シタル線路ノ亙長ハ之ヲ主タル線路ノ口座ニノミ掲ク

三　前項併架線路ノ電柱支柱支線ニ對スル代價ハ之ヲ主タル線路ノ口座ニノミ掲ク其ノ他ハ各其所屬ノ口座ニ掲載ス

（電氣機械）　據付場所

登記年月	番號	摘要	竣功年月	增 數量	增 代價 圓	減 數量	減 代價 圓	現在高 數量	現在高 代價 圓

一　發電所、變電所、等各据付場所毎ニ一口座ヲ設ク

二　減ハ朱書シ增ハ墨書ス

（工場機械）　何工場

登記年月	番號	摘要	數量	所屬	代價 機械 圓	代價 据付費 圓	代價 計 圓	備考

本簿ハ各工場（各職場）若ハ機關車、電車庫、檢車所毎ニ調製シ摘要欄記入方ハ下ノ區別ニ據ル

一　原動機類ハ蒸汽機、瓦斯發動機、石油發動機及以上附屬品、汽罐、給水喞筒、蒸汽管、發電機及附屬品、電動機及附屬品、壓搾空氣機及レシーバー、水壓機及アッキュムレーター

二　機械類ハレース、ドリリングマシン、プレーニングマシン、シエーピングマシン、スロッチングマシン、ミクングマシン、グラインヂングマシン、旋盤雜種機械、製罐用機械、蒸汽鎚、鍛冶用機械、鑄造用機械、挽立鋸機械、鉋機械、挽立雜種機械

三　火爐類ハ鍛冶用火爐、反射爐（スプリング製造用、製罐用ヲ含ム）、溶解爐

四　起重機ハ電働移動起重機、起重機屋内外ニ建設セルモノ

五　送風裝置ハ旋風機、送風管、空氣溜

六　遷車臺ハ電働遷車臺、手働遷車臺（「ピット」ヲ除ク）

七　据付費ハ基礎工ニ要スル費額ヲ包含ス

八　機關庫ハ給水用貯水器附屬ノ機械ヲ除ク

（車輛）　何車

登記			摘要	輛數	代價	備考
年	月	番號				

一　本簿ハ機關車、客車及貨車別ニ調製ス

二　機關車ハ聯結車輛數、「タンク」及「テンダー」別ニシ摘要欄ニ其種別ヲ記入ス

三　客車ハ車輛數及車種別ニシ摘要欄ニ其種別ヲ記入ス

四　貨車ハ客車ト同樣トシ尚建設用土運車ハ營業用土運車ト區別ス

汽船何丸（又ハ浚渫船等）

記帳年月日	船體ノ材料	船體ノ構造	製造者	進水年月日	所有日權及得喪事由ノ	尺度			財產簿（船舶）	鐵道院	積量	汽機ノ種類及數	汽罐ノ種類及數	價格	記事
						深	幅	長						圓	
														圓	
														圓	
														圓	

一　用紙ハ西ノ内紙輪廓寸法ハ堅九寸三分横一尺二寸三分トス

二　尺度欄ニハ船舶積量測度方法ニ依ル尺度ヲ記載ス

三　積量欄ニハ總噸數及登簿噸數又ハ積石數等ヲ記載ス

四　浮標又ハ船舶ノ種類ニ依リ件名中適合セサルモノアルトキハ其件名ヲ相當更正ノ上記載ス

附屬物(乙)

圓

財産簿(船舶)

鐵道院

圓

一四五

附屬物(甲)

汽船何丸(又ハ何々)附屬物

種目	記帳年月日	構造	數量	所有權得喪ノ年月日及事由	價格
					圓

財産簿(船舶)

鐵道院

一四四

一 附屬物ノ主ナルモノ左ノ如シ

汽船ニ在リテハ錨、錨鎖及端艇、帆船ニ在リテハ錨及錨鎖トス

所在地名	承認年月日號	請書提出年月日	使用目的	坪數	期間	納期	每納期料金	記事	氏名住所
				坪			圓		

所在地名	承認年月日號	請書提出年月日	使用目的	坪數	期間	納期	每納期料金	記事	氏名住所
				坪			圓		

官有財產貸付使用簿

鐵道院

所在地名	承認年月日號	請書提出年月日	使用目的	坪數	期間	納期	每納期料金	記事	氏名住所
				坪			圓		

所在地名	承認年月日號	請書提出年月日	使用目的	坪數	期間	納期	每納期料金	記事	氏名住所
				坪			圓		

一　用紙ハ美濃紙輪廓寸法ハ竪七寸六分横一尺五分トス

二　本樣式中財產ノ種類ニ依リ適用シ難キモノハ便宜變更スルコトヲ得

明治　年　月　日提出

明治　年度財產異動報告書

何　線　部　局　長

種類	細目	前年度末現在				本年度增減				本年度末現在數			備考
		箇所棟數	單位稱呼	數量	費額	箇所棟數	數量	費額	箇所棟數	數量	費額	箇所棟數	數量	費額	

一　用紙ハ「フールスカップ」全紙トス

二　線路名稱(東海道線、北陸線ノ如キ)別ニ調製スルモノトス

三　部局間保管轉換及誤謬訂正ニ係ルモノハ他ノ增減ト區別列記シ各其事由(保管轉換所名共)ヲ備考ニ記載ス

四　費額未決算ノモノハ決算年度ノ異動ト看做ス

五　財產撤去保留ノ場合ハ異動ト看做サス

六　種類ハ財產簿ノ區別ニ依リ記載シ每種類ノ合計ヲ爲スモノトス

七　細目、數量及費額ハ下ニ示ス所ノ區別ニ依リ記載ス

イ　用地ハ線路敷、停車場敷、工場敷、廳舍官舍敷、諸用地ノ各坪數及費額

ロ　土工ハ線路切取、線路築堤、河川溝渠、道路踏切道、廳舍官舍地築、停車場地築、工場地築ノ各立坪數及費額竝疏水隧道、入船場ノ各箇所數及費額但シ財產簿樣式備考第五ニ依ルモノハ現在數ハ新舊細目各別ニ、增減數ハ新細目ニ依リ各記載シ第六ニ依ルモノハ買收財產ノ現在金額及之ニ對スル控除金額ハ買收後創設財產ト區別記載シ其ノ控除金額ノ內譯ヲ新細目ニ依リ朱記ス

ハ　土留壁及柵ハ線路、停車場、工場、建物、隧道、船溜、運河、荷揚場、河川溝渠、道路踏切

道、積雪止ノ各箇所數面立各坪數又ハ間數及費額

ニ　橋梁ハ單線、複線、上リ線、下リ線、三線、四線、單線區間停車場内何線、複線（三線、四線）區間停車場内何線別ニ、橋梁、拱橋、避溢橋、避溢拱橋、架道橋、架道拱橋各別ノ箇所數、延長呎數及費額

ホ　溝橋ハ橋梁ノ區別ニ依リ開渠、拱渠、函渠、避溢渠、避溢渠拱、架道渠、架道拱渠等各別ノ箇所數、延長呎數及費額

ヘ　雜橋梁ハ跨線道路橋、跨線水道橋、架樋、石炭陸棧橋、海棧橋、河棧橋、線路外道路橋、停車場道路橋、廳舍道路橋、官舍道路橋ノ各箇所數、延長呎數及費額

ト　隧道ハ單線、複線、上リ線、下リ線、何線併列ノ各箇所數、延長呎數及費額

チ　伏樋及下水伏樋、サイホン、下水ノ各箇所數、延長呎數及費額

リ　本線軌道ハ第一線、第二（第三、第四）線等ノ各哩數及費額

ヌ　本線外軌道ハ停車場ハ等級毎ニ、聯絡所、信號所、毎工場、貨物支線、砂利支線、避難側線等ノ各箇所數、哩數及費額

ル　停車場ハ停車場、聯絡所、信號所一箇所毎ニ建家ノ棟數、坪數、費額及其他建造物ノ箇所數及費額但シ細目欄停車場名ニハ其等級ヲ肩書ス

ヲ　廳舍ハ本院、管理局、事務所、諸詰所、倉庫毎ニ各附屬建物ヲ含ミタル棟數、坪數及其ノ他建造物ヲ含ミタル費額

ワ　官舍合宿所ハ官舍、合宿所毎ニ各附屬建物ヲ含ミタル棟數、坪數及其他ノ建造物ヲ含ミタル費額

カ　工場ハ一箇所毎ニ工場建家、附屬建家ノ各棟數、坪數、費額及其他建造物ノ箇所數及費額

ヨ　雜建物ハ雪覆、防雪柵、散火園ハ箇所數、延長呎數及費額、諸番所、出札所、旅館其他建家ハ各附屬建物ヲ含ミタル棟數、坪數及費額

タ　柵垣境界杭及諸標ハ柵垣ノ間數、境界杭ノ哩數、諸標ノ本數及附屬物ヲ含ミタル費額

レ　波止及制水堤ハ波止、制水堤、防波堤、牛枠、沈枠、沈床、蛇籠等ノ各數量及費額

ソ　防雪林ハ個所數坪數及費額

ツ　通信線路ノ細目ハ官有財產簿各口座ノ區間名、數量ハ其亙長及延長

ネ　電力線路ノ細目ハ官有財產簿各口座ノ供給區域名、數量ハ其亙長延長

ナ　電氣機械ノ細目ハ官有財產簿各口座ノ据付場所名、數量ハ其組數

ラ　工場機械ハ設備セル職場名、機關庫、電車庫、檢車所、機械ハ庫所名及數量費額

ム　車輛ハ車種、形式、數量及費額

ウ　船舶ハ浚渫船ト其ノ他ノモノヲ區分シ細目欄ニハ種別及名稱、數量欄ニハ船舶ニ在テハ積量及艘數、其ノ他ニ在テハ箇數、單位稱呼欄ニハ船舶ニ在テハ艘、其ノ他ニ在テハ箇數

八　本表ハ前項イ乃至ソ及ウノ浚渫船ッ乃至ナラムウノ浚渫船ヲ除キタルモノノ五通ニ區別調製スルモノトス

第四　陸軍省

○陸軍營繕事務規程（抄）

明治四十四年五月
陸軍省達第十四號

第一章　總則

第二條　土地建造物ハ左ノ區分ニ依リ管轄スヘシ

一　各師管（第一師管臺灣、滿洲ニ在リモノハ當該經理部長、第一師管ニ在ルモノハ陸軍東京經理部長ヲ除ク）朝鮮ニ在ルモノノ中師團ニ屬スルモノハ當該師團經理部長、其ノ他ハ朝鮮駐劄軍經理部長、樺太ニ在ルモノハ第七師團經理部長但シ第二號第三號ニ屬スルモノ及特ニ指定スルモノハ此ノ限ニアラス

二　砲兵工廠ニ屬スルモノハ同廠提理

三　千住製絨所ニ屬スルモノハ同所長

四　支那駐屯部隊ニ屬スルモノハ當該司令官

第四章　土地ノ編入

第二十三條　管轄者ニ於テ土地ノ編入ヲ要スルトキハ官有地ニ在リテハ當該所管廳其ノ他ニ在リテハ所有者ト協議ヲ遂ケ左ノ圖面ヲ添ヘ陸軍大臣ニ伺出ヘシ但シ輕微ナルモノヲ除クノ外ハ協議前其ノ概要ニ付陸軍大臣ノ認可ヲ受クヘシ

一　土地調書

二　土地明細圖　六百分ノ一

三　附近一般圖　二萬分ノ一又ハ五萬分ノ一

四、官有ニ係ルモノハ當該所管廳トノ協議書

五　府縣ノ所有ニ係ルモノハ當該府縣會ノ議決書

六　郡市町村ノ所有ニ係ルモノハ當該地方會ノ議決書及監督官廳ノ許可書

七　土地收用法ニ依ルモノハ事業計畫書

八　土地ノ交換ニ係ルモノハ相互ノ評價書及三斜線ヲ記入シタル實測圖

前項ノ圖書ハ買收ニ係ルモノハ各一通、交換及內務省所管國有林野ノ管理換ニ係ルモノハ各二通其ノ他ハ總テ各三通トス

第二十四條　土地ノ買收ヲ爲シタルトキハ買收濟年月日、所在地、地目、地積、豫算額及實費額ヲ其ノ都度管轄者ヨリ陸軍大臣ニ報告スヘシ

第二十五條　土地編入ヲ爲シタルトキハ成ルヘク不朽ノ物質ヲ以テ境界標ヲ設ケ編入地ノ境界ヲ明カニスヘシ

第二十六條　不用地ヲ還付セムトスルトキハ管轄者ニ於テ第二十三條第一項第一號乃至第三號ノ圖書ヲ添ヘ尙地上物件ノ處分ヲ要スルモノハ其ノ處分ニ關スル意見ヲ具シ陸軍大臣ニ伺出ヘシ

第二十七條　土地ノ借入ニ付テハ第二十三條乃至第二十五條、借入地ノ返還ニ付テハ前條ノ規定ヲ準用ス

第五章　土地建造物ノ使用

第二十八條　管轄者ハ土地建造物ニ係ル官有財產簿ヲ備フヘシ

第二十九條　各部隊ニ交付スル土地建造物ハ其ノ供用名稱ヲ表示セル圖面及受授證書ヲ添ヘ管轄者ヨリ之ヲ使用者ニ引渡スヘシ

第三十條　使用者ハ管轄者ノ承認ヲ受クルニ非サレハ土地建造物ニ工事ヲ施シ若ハ其ノ用途ヲ變更シ又ハ土地ノ掘鑿、植樹、伐木等ヲ爲スコトヲ得ス但シ牧場等ノ事業ニ係ル土地ノ掘鑿ハ此ノ限ニ在ラス土地建造物用途ノ重大ナル變更ハ管轄者ヨリ陸軍大臣ノ認可ヲ受クヘシ

第三十一條　災害其ノ他ノ事故ニ依リ使用土地建造物ニ損害ヲ來スヘキ虞アル場合ニ於テハ當該使用者ニ於テ保存上應急ノ處置ヲ爲シ直ニ之ヲ管轄者ニ通報スヘシ

第三十二條　使用者ハ其ノ使用土地建造物ニ付修繕ノ必要ヲ認メタルトキハ直ニ之ヲ管轄者ニ請求スヘシ

第三十三條　災害其ノ他ノ事故ニ依リ土地建造物ニ異狀ヲ生シタルトキハ使用者ハ直ニ之ヲ管轄者ニ通報シ管轄者ハ陸軍大臣ニ報告スヘシ

第三十四條　土地建造物ノ還付ヲ要スルトキハ使用者ヨリ第二十九條ノ圖書其ノ他關係書類ヲ添ヘ管轄者ニ引渡スヘシ

前項ノ建造物ニシテ全ク不用ニ歸スル見込ノモノハ管轄者ヨリ意見ヲ具シ其ノ處分ヲ陸軍大臣ニ伺出ヘシ

附陸軍報告例

何年度官有財産增減報告書　　廳名

土地ノ部

番號	地名	所用	附屬物	構造	增「減」員數	增「減」價格	受領買收年月	記事
何號	縣國市區町村字番地	何々敷地			坪			伍第何號許可國有林(官有地)受領
		同			間			同民有地買收
			樹木		本			同受領
			何々	何造	個間			同買收(新設)
	小計							
何號	縣國市區町村字番地	何々敷地ノ內						「伍第何號何々ニ付還付」
						「(目)(豫)(賣)」		「何々ニ付賣却」
	「小計」							
	合計							

備考

一　新タニ編入シタル獨立ノ土地ハ本表ノ外官有財産簿及圖面ヲ差出スヘシ

二　増減ニ係ル土地ハ官有財産簿ト同一ノ番號ヲ附スヘシ
三　賣却價格ノ（目）ハ目錄（豫）ハ賣却豫定價格（賣）ハ賣却ノ價格ヲ記載スヘシ
四　「」内ノ文字ハ朱書スヘシ

何年度官有財産増減報告書　　廳名

營造物ノ部　（家屋ノ部モ本表ニ準ス）

種類	符號	名稱	部隊名・所在地名	増「減」平積及間數箇數 二階以上 一階下及平家	増「減」價格	建築解除年月	記事
木造建家	何號	第何大（中）隊附屬何々					新築
	何號	何々					改築
	何號	「何々」					改築ノ爲メ解除
	小計						
附屬物	何號	何々			「（賣）（豫）日」		「何々ニ付賣却」
	「何號」	何々					
	小計						
合計							

備考

一　新タニ設置シタル部隊ハ本表ノ外官有財産簿及配置圖ヲ差出スヘシ
二　増減ニ係ル建物ハ官有財産簿ト同一ノ符號ヲ附スヘシ
三　賣却價格ノ（目）ハ目錄（豫）ハ賣却豫定價格（賣）ハ賣却ノ價格ヲ記載スヘシ
四　「」内ノ文字ハ朱書スヘシ

何年度官有財産増減報告書　　廳名

船舶ノ部

番號	定繫場	船名	附屬物	寸法	種類	増「減」價格	買入賣却年月	記事
何號	地名	何々丸					年月	買入
同		何々					同	同
小計								
「何號」	「地名」	「何々丸」				「（賣）（豫）日」	「年月」	「何號許可何々ニ付賣却」
同		「何々」				「（賣）（豫）日」	「同」	「同」
「小計」								
合計								

一　新タニ買入又ハ受領シタル船舶ハ本表ノ外官有財産簿ヲ差出スヘシ

二　賣却價格ノ(目)ハ目錄(豫)ハ賣却豫定價格(賣)ハ賣却ノ價格ヲ記載スヘシ

三　「」内ノ文字ハ朱書スヘシ

番號	府縣	市郡	區町村	大字	番地	地種	官有地第種	面積	價格	所用	管所	内譯	元地籍	面積	價格	年月	元地籍	面積	價格	年月	受領	國有林(原野)	官有	民有	何々
國																									

還付			備考
事由	賣却	交換	何々	
面積				
價格				
年月				
事由				
面積				
價格				
年月				

一　元官有地ハ評價格ヲ朱記シ民有地ハ買收實價ヲ記載スヘシ
　但シ移轉料若クハ作物損耗料ノ如キ附隨ノ費用ハ本價格内ニ算入スヘシ

二　附屬物ノナキ土地ハ其旨本表備考ニ記載スヘシ

三　一區域ニシテ數官衙、兵營等ノアル土地ハ合面積ノ欄ニ總積ヲ掲ケ而シテ各其所用面積ノ内譯ヲ同欄内ニ記載スヘシ

部隊名									
種類	符號名稱	構造	平積及間數個數 二階以上 一階下及平家	價金	築造年月	記事	所在地		
煉瓦造建家	何號第何大(中)隊二舍三	二層	五〇〇〇 五〇〇〇	七、五〇〇〇〇〇	何年何月	新築			
	同附屬玄關	木造平家	同	三〇〇〇〇	同	同			
	△小計	△二一層 △二二層	△五〇〇〇 △五〇〇〇	△七、八〇〇〇〇〇					
木骨煉瓦造	何號第何大(中)隊平家	同	七五〇〇	四、五〇〇〇〇	何年何月	新築			
	同	同			何年何月	改築			
	△小計								
附屬物	何號何々								
	同何々								
	△小計								
△合計									

一 現用砲臺ニシテ其構造、積數等ヲ明記スルヲ許ササルモノハ其名稱ト價格ノミヲ記載スヘシ

二 建築費ノ評ナラサルモノハ評價ヲ朱記シ買入ニ係ルモノハ其買收價格ヲ記入スヘシ

（△印ハ朱書）

三 增築ノ建物ハ其增築費ヲ在來ノ新築費ニ合算シ改築ノ建物ハ其改築費ニ應用材料ノ見積價格ヲ合算スヘシ

四 小屋下ヲ倉庫ニ使用シアル如キ部分ハ之ヲ層數ニ算スヘカラス

五 建坪ハ勺位ニ止メ以下四捨五入トシ馬繫杭及物干杭ハ本數、馬水槽ハ間數ヲ以テ算スヘシ

六 木柵ハ土臺付堀立、裏板打吹拔等ノ類其他同名稱ニシテ構造ノ異ナルモノハ各別項ニ記載スヘシ

七 各建物（附屬物トモ）ニ隊號竝ニ符號ヲ附シ將來增減異動ノ際其符號ヲ記シ對照ニ便ニスヘシ

八 井戸屋形、敷石、土壘、生垣、橋渠ハ營造物ノ附屬トシテ本表ニ記載スヘシ

九 種類ハ煉瓦造、木骨煉瓦造、石造、木造等ヲ大別シ建家、工場、倉庫ノ三種ニ分チ記載スヘシ

第何號土地附屬物							所在地名	
名稱	構造	員數	價格	受領買收築設	年月	記事		
樹木		本						
庭石		個						
石垣		間（坪）						
石段		個所						
溝渠（壕）石造		間						
下水 同		間						

埋下水	土管	間					
同溜(埋)枡	石造	個所					
堀井		間					
上水井		間					
上水樋	鐵管(木樋)	間					
同高(溜)枡	木造	個所					

一 附屬物ノ價格ニシテ土地ノ價格ニ包含スルモノハ記事ノ欄ニ其事由ヲ摘記スヘシ
二 竹ハ面積ヲ記載スヘシ但シ小數ノ竹ナルトキハ員數ヲ以テスルモ妨ケナシ
三 庭石ハ其重ナルモノヲ掲ケ雜石ノ如キハ調査スルヲ要セス
四 井戸ハ堀井ヘ上水井トヲ區分シ一箇所ツツ別項ニ記載スヘシ
五 本表ハ一敷地毎ニ添附スヘシ

(△印ハ朱書)

定繫場							
船舶	番號	名稱	種類	寸法	價格	新造又ハ買入年月	記事
		何々丸		間尺寸		何年何月	新造(買上)所用ノ目的

所管

附屬物							
		錨					
		艪					
		帆					
		何々					
△合計							

一 原價ノ詳ナラサルモノハ評價ヲ朱記スヘシ
二 種類ノ欄ニハ小蒸汽船、西洋形小艇、日本形小艇ヲ區分シ一艘毎ニ別紙ニ記載スヘシ
三 附屬物ノ欄ニハ小蒸汽船及小艇ニ附屬スル諸器械及諸器具ヲ掲クヘシ但シ日常轉々スル物品ノ類ハ調査ヲ要セス
四 附屬物ノ價格、船舶ノ價格ニ包含スルモノハ記事ノ欄ニ其ノ事由ヲ示スヘシ

第一號

明治　年　月　日現在土地目錄　管理廳名

所用	所在地	附屬物	數量	價格	記事
何々敷地	府縣郡市町村		一、〇〇〇〇〇	二、〇〇〇〇〇〇	
		樹木	一〇〇本	一〇〇〇〇〇	

	井戸	三個所	一五〇〇〇〇		
	水道	一〇〇間	一、〇〇〇、〇〇〇		
	溝渠等		一、〇〇〇、〇〇〇		
	小計		四、二五〇、〇〇〇		
何々敷地	府縣郡市町村	五〇〇〇〇	一、〇〇〇、〇〇〇		
	樹木	一〇本	一〇〇、〇〇〇		
	小計		一、一〇〇、〇〇〇		
合計					

製表上ノ注意

一 本表ハ官有財産簿ニ依リ調製スルモノトス以下同シ

二 本表ハ各敷地別ニ之ヲ掲ケ官衙、兵營等同一構内ニ在リテ使用、面積區分シ難キモノハ何々其他敷地トシテ記載スヘシ

三 附屬物ニ樹木、井戸、水道ニ分チ其ノ他ハ溝渠等ニ包含セシムヘシ

四 附屬物ノ價格土地ノ價格ニ包含スルモノハ記事ノ欄ニ其ノ事由ヲ摘記スヘシ

五 買收地ハ買收實價ヲ掲ケ其ノ他ノ土地ニ對スル從來ノ價格時價ニ著シキ相違アルモノハ時價ニ依リ評定シタル價格ヲ掲ケ其ノ旨記事欄ニ記載スヘシ

六 數量ハ其ノ物件ノ種類ニ依リ其ノ右傍ニ單位ノ稱呼ヲ附記スヘシ以下同シ

明治　年　月　日現在營造物目錄　　管轄廳名

所用	所在地	種類	附屬物	數量	價格	記事
何隊	府縣郡市町村	煉瓦造	建家	(二階)	坪 三〇、〇〇〇、〇〇〇	
		同	倉庫	一〇〇、〇〇〇	一五、〇〇〇、〇〇〇	
		木造	何々	五〇〇	一、〇〇〇、〇〇〇	
			哨舍	二個	四〇、〇〇〇	
			塵溜	一個所	五〇、〇〇〇	
			煖爐	五〇個	一、二〇〇、〇〇〇	
			物干	二個所	三〇、〇〇〇	
			井戸屋形	三個所	一五、〇〇〇	
			體操器械	七個	五〇、〇〇〇	
			門墻橋梁等		一、〇〇〇、〇〇〇	
小計					四八、九七〇、〇〇〇	

何隊射撃場	府縣郡市町村	木造倉庫					
			一〇坪	四〇〇〇〇			
		的阜類		三、〇〇〇〇〇			
	小計			三、四〇〇〇〇			
合計							

製表上ノ注意

一　本表ハ所用部隊別ニ之ヲ掲クヘシ

二　二階又ハ三階ノ坪數ハ平家坪ノ左側ニ列記スヘシ

三　附屬物ハ大體ヲ區別シ其ノ他ハ門墻、橋梁等又ハ的阜類等トシテ合算スヘシ

四　附屬物ノ價格、建家等ノ價格ニ包含スルモノハ記事欄ニ其ノ事由ヲ記載スヘシ

第三號

明治　年　月　日現在家屋目錄　　管轄廳名

本表ハ營造物目錄ニ同シ

第四號

明治　年　月　日現在船舶目錄　　管轄廳名

所用	碇繫場	種類	附屬物	數量	價格	記事
何支部（何派出所）	府縣郡市	蒸汽船		二隻	一〇、〇〇〇〇〇	
		錨		四個	四〇〇〇〇	
		錨鎖		四本	五〇〇〇〇	
		錨綱		一〇本	一〇〇〇〇	
		器具類			八〇〇〇〇	
			小艇	一〇〇隻	五〇、〇〇〇〇〇	
		錨		二〇〇個	五〇〇〇〇	
		錨綱		二〇〇本	一、〇〇〇〇〇	
		帆		五〇張	八〇〇〇〇	
		檣		五〇	五〇〇〇〇	
		器具類			五〇〇〇〇	
	小計				六五、一〇〇〇〇	
合計						

製表上ノ注意

一　本表ハ各碇繫場毎ニ之ヲ掲ケ同一碇繫場ノ船舶ニテ同種類ノモノハ之ヲ合算シ附屬物ハ主タルモノノミヲ掲ケ其ノ他ハ器具類トシテ合算スヘシ

二　附屬物ノ價格本船ノ價格ニ包含スルモノハ記事欄ニ其事由ヲ記載スヘシ

官有財產簿及配置圖調製要領

第一　官有財産簿ハ土地、土地附屬物、家屋、營造物及船舶ニ區分シ其様式ハ陸軍簿表様式第十三ニ依ル

第二　官有財産簿ノ調製ニ付テハ簿表様式ノ備考ニ示スモノノ外尚左記要領ニ依ルモノトス

其一　土地ノ部

一　射撃場、練兵場及作業場等ハ所用ノ欄ニ於テ部隊ノ專用又ハ共用ノ區分ヲ明カニスヘシ例之ハ某隊用射撃場又ハ某衞戍地諸隊用練兵場ト記載スルカ如シ

二　土地價格ハ買收地ニ在リテハ買收實價ヲ墨書シ其ノ他ハ總テ調製當時ノ時價ニ依リテ評定シタル價格ヲ朱書スヘシ但シ買收實價ニシテ著シク時價ト相違セルモノハ其ノ評價格ヲ買收實價ノ左傍ニ朱書スヘシ

三　國有林野等ヲ陸軍用地ニ編入ニ付テ附帶條件アルモノ若ハ土地收用法ニ依リ收用シタルモノ等ハ其ノ事項ヲ備考欄ニ摘記スヘシ

四　偕行社其ノ他紀念碑敷地等ノ如キ長期間ノ貸付又ハ使用許可ノ土地ハ其ノ面積、使用目的及期間ヲ備考欄ニ記載スヘシ

其二　土地附屬物ノ部

一　樹木ニシテ水源涵養若ハ防風林等トシテ特ニ存置ノ必要アルモノノ如キハ記事欄ニ其ノ旨ヲ記載スヘシ

其三　營造物ノ部

一　本表ハ一敷地毎ニ調製スヘシ

二　本表ニハ廳舍、兵舍、工場、倉庫其ノ他家屋ノ部ニ屬セサル建物及其ノ附屬物竝射撃場ノ如キ築造物ノ類ヲ掲載スヘシ其ノ種類ノ區分ニ付テハ様式ノ例示ニ依ルヘシ以下同シ

其四　家屋ノ部

一　本表ハ一敷地毎ニ調製スヘシ

二　本表ニハ官舍、宿舍、其ノ他住家ノ類及其ノ附屬物ヲ掲載スヘシ

其五　船舶ノ部

一　蒸汽船ハ其ノ噸數ヲ記事欄ニ記載スヘシ

第三　配置圖ハ左ノ要領ニ依リ調製スヘシ

一　一敷地毎ニ調製シ陸軍用地ノ境界ハ朱ノ實線ヲ以テ示スヘシ

二　梯尺ハ六百分ノ一トス但シ面積ノ廣大ナル土地ニ對シテハ適宜縮尺スルコトヲ得

三　敷地内ニ現在セル家屋、營造物、及土地ノ附屬物（庭石及森林數ヲ成ササル竹木ハ除ク）一切ヲ登載シ建築要領草案第二項ノ附表ニ示ス記號及彩色ニ由リテ其ノ位置形狀ヲ明示スヘシ但シ記號ノ定メナキモノハ適宜之ヲ設ケ各圖ニ其凡例ヲ示スヘシ

四　圖上ニ表示スル建物ニハ官有財産簿ト同一ノ符號及名稱ヲ附記スヘシ雜種物ニシテ官有財産簿ニ符合ヲ附示シアルモノ亦同シ

五　敷地内ニ私設建物アルトキハ之ヲ登載シ朱ノ實線ヲ以テ其ノ形狀ヲ示シ名稱ヲ附記スヘシ

六　圖ノ右傍ニ左ノ例ニ依リ標題ヲ設クヘシ但シ符號所用部隊、所在地及面積ハ土地臺帳ト同一ナルヲ要ス

符號	所用部隊	所在地面積	梯尺

第五　海軍省

○海軍建築工務規則

大正三年十月
達第百四十八號

第一章　通則
第二章　工事ノ計畫
第三章　工事ノ施行
第四章　官有財產ノ買入、貸借、交換及管理換
第五章　官有財產ノ管理供用及處分
第六章　官舍

第一章　通則

第一條　本規則ニ於テ官有財產ト稱スルハ官有財產管理規則ニ依ルモノノ中船舶及其ノ附屬物ヲ除キタルモノヲ謂フ

第二條　本規則ニ於テ建築工務廳ト稱スルハ海軍省經理局、海軍經理部、臨時海軍建築部及同支部ヲ謂フ

第三條　本規則ニ於テ官有財產管理廳ト稱スルハ海軍省經理局、海軍經理部及臨時海軍建築部支部ヲ謂フ

第四條　工事ヲ分チテ新營工事及修繕工事トス

新營工事トハ新築、增築、改築、移築ヲ謂ヒ修繕工事トハ移轉、模樣替、修繕及解毀ヲ謂フ其ノ區別左ノ如シ

一　新築　新ニ工作物ヲ築造スルモノ

二　增築　工作物ノ面積、容積又ハ延長ヲ增加スルノ目的ヲ以テ之ニ工作ヲ加フルモノ

三　改築　工作物ノ全部又ハ一部ヲ解毀シ主トシテ其ノ材料ヲ使用シ更ニ現在ノ位置ニ工作物ヲ築造スルモノ

四　移築　工作物ノ位置ヲ變更スルノ目的ヲ以テ之ヲ解毀シ異リタル位置ニ於テ改築ヲ爲スモノ

五　移轉　工作物ノ大體ノ現形ヲ維持シテ其ノ位置ヲ變更スルモノ

六　模樣替　工作物ノ面積、容積又ハ延長ヲ增加セスシテ其ノ一部ニ變更ヲ加フルモノ

七　修繕　工作物ノ位置及現形ヲ變セス又ハ些少ノ變更ヲ加フルモノニシテ其ノ一部又ハ全部ノ修繕ヲ爲スモノ

八　解毀　工作物ノ全部又ハ一部ヲ撤去スルモノ

第五條　工務ニ關スル上申、報告、屆書等ニ添附スル地形圖及位置圖ハ第三十八條ノ規定ニ準據シテ調製シ且ツ適宜ノ方法ニ依リ其ノ目的物ヲ區別表示スヘシ

第二章　工事ノ計畫

第六條　所管長官ハ翌年度ニ要スル工事（一廉千圓未滿ノ修繕工事ヲ除ク）ヲ調査シ緩急順序ヲ附シ每年四月十五日迄ニ海軍大臣ニ上申スヘシ繼續費ニ屬スル翌年度豫定工事ノ變更ヲ必要トスルモノ亦同シ

第七條　工事ニ關シ海軍大臣ニ提出スル上申書ニハ左ノ事項ヲ具備スヘシ

一　工事ノ目的及事由
二　工事費概算調書及其ノ年度割
三　設計ノ要領
四　位置圖
五　增築、改築、移築又ハ修繕工事ニ在リテハ在來工作物ノ財產番號、建設年月、經費ノ支出科目、財產價格及建設後修繕程度ノ概要等主要ナル經歷