

特 268

254



0050915-000

特 268-254

改築落成記念帖

京都府立京都第二中学校

昭和 12

AHM

特 8
254

改築落成記念帖



東京府立第二中學
東京府立第二中學
東京府立第二中學

79268
254

京府都立

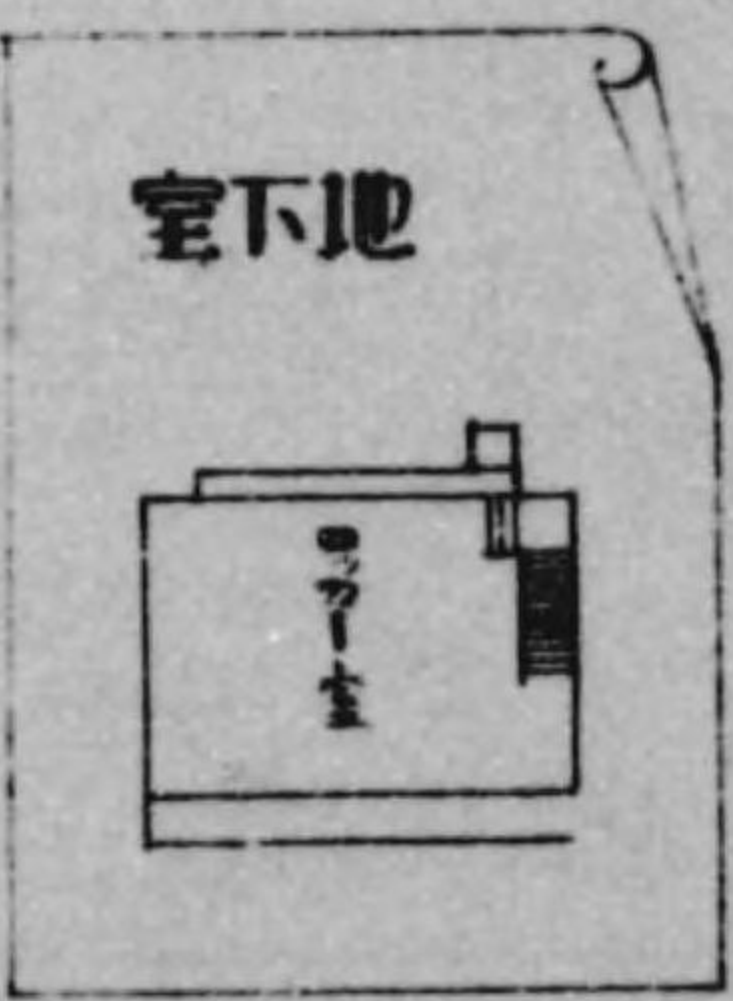
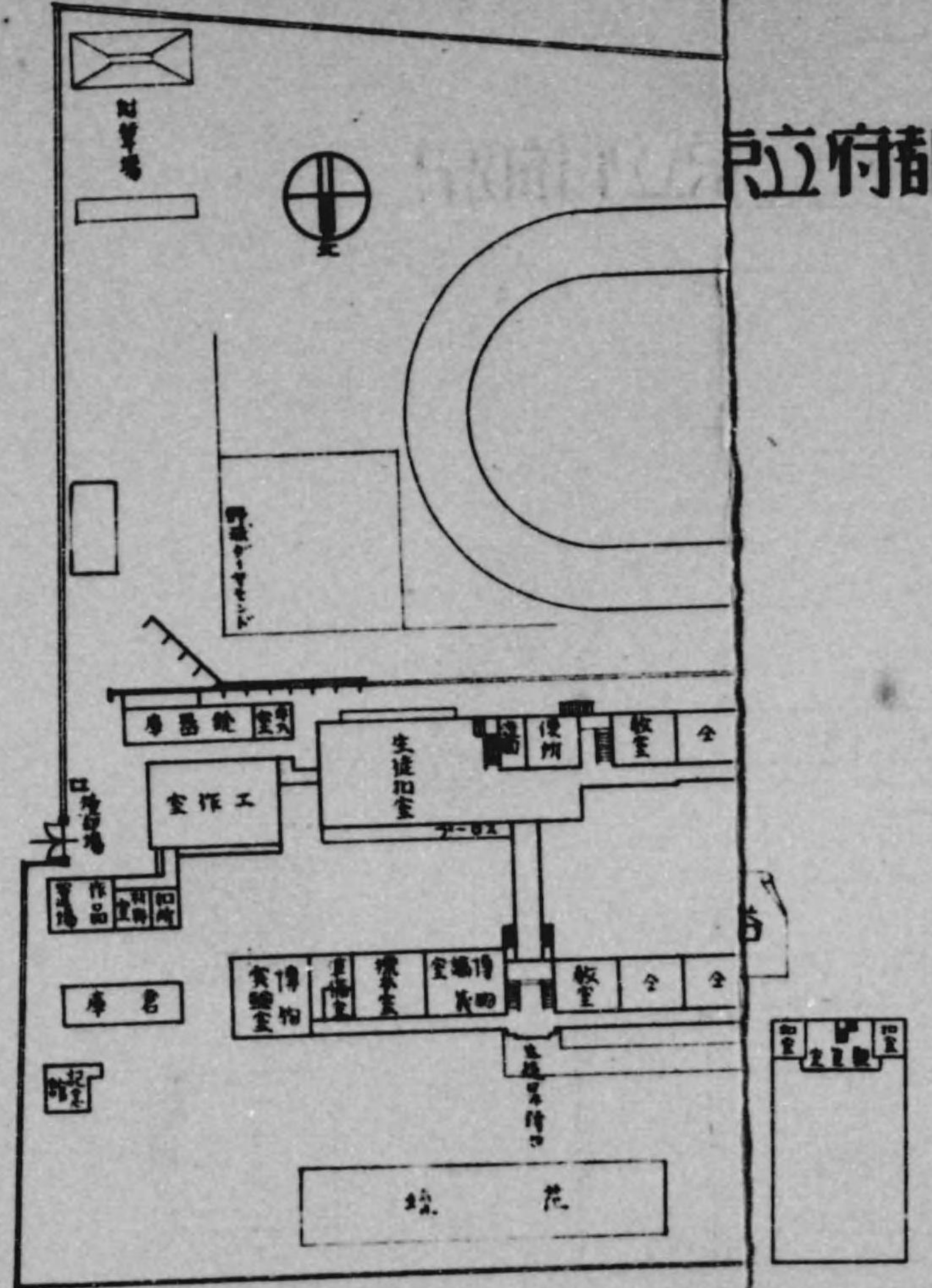

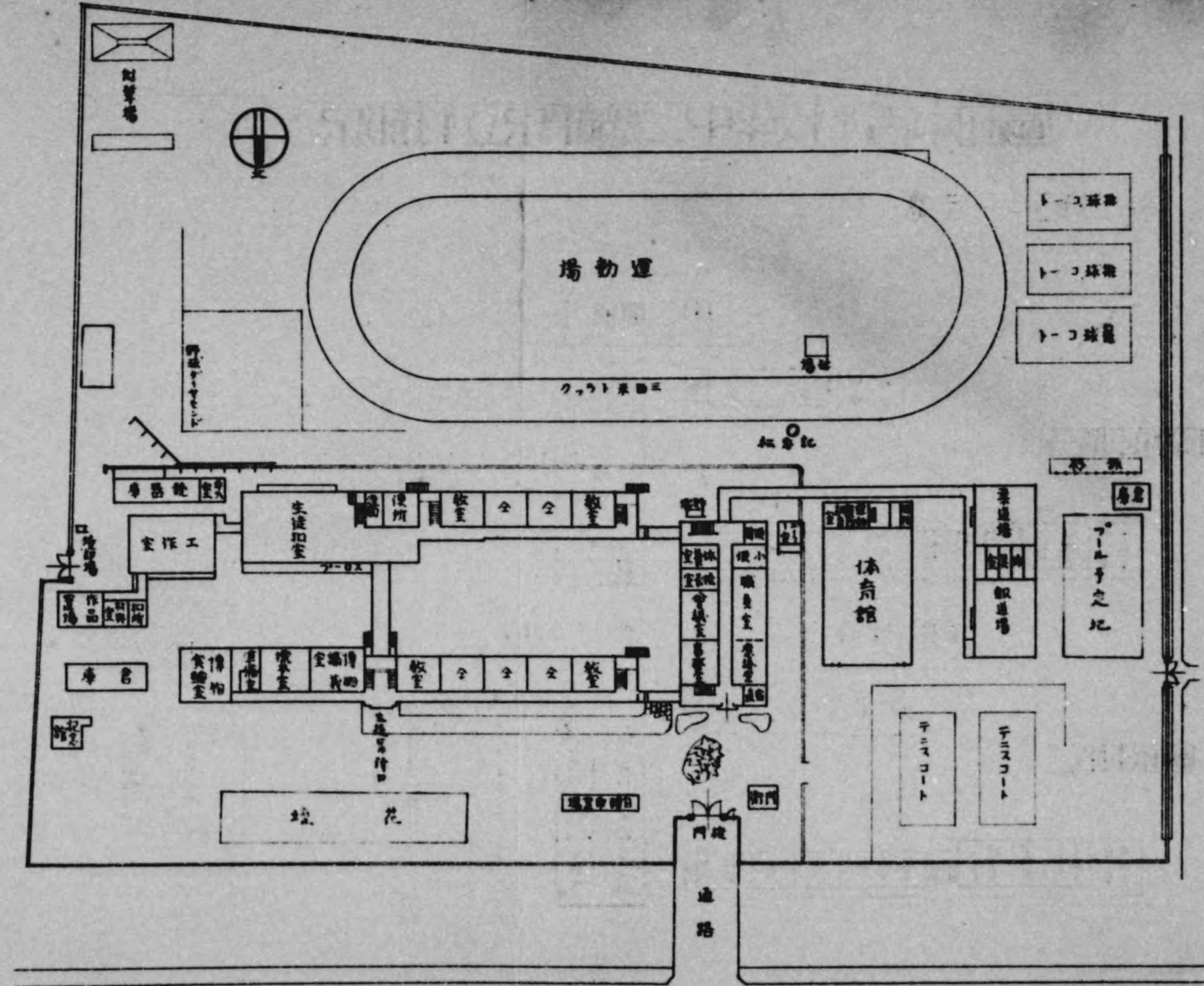

図面二階

圖面平舍々校學中二第都京立府都京

一、分百=十尺縮

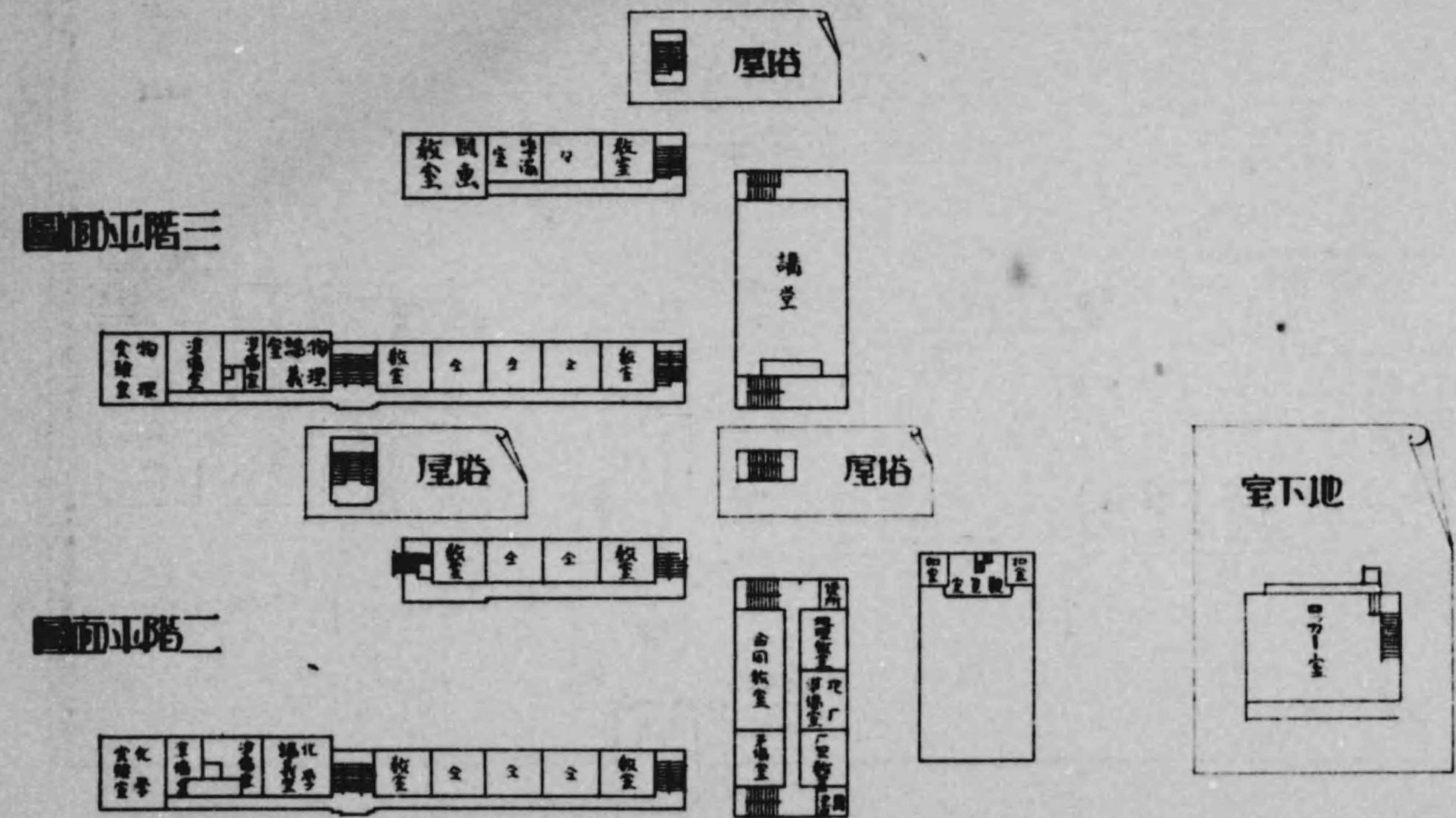

圖面一階

圖面二階

圖面三階

地下室

工事概要

工期 起工 昭和十年三月

竣工 昭和十一年十二月

敷地面積 一萬二千餘坪

建築面積 建坪一、二八坪四、〇一九(五方)

延坪一、二四九坪七、四〇八(五方)

(内訳)

生徒ロッカー室	地階	一一〇坪
教 育 館	一階	八〇五坪
教 育 館	二階	四五七坪
教 育 館	三階	四二六坪
自習室	同	三四坪
作業教室	同	一五八坪
運動場	同	五七坪
遊樂場	同	二二坪
音楽教室	同	三八坪
作業教室	同	〇二坪
自習室	同	二七坪
自習室	同	一九坪

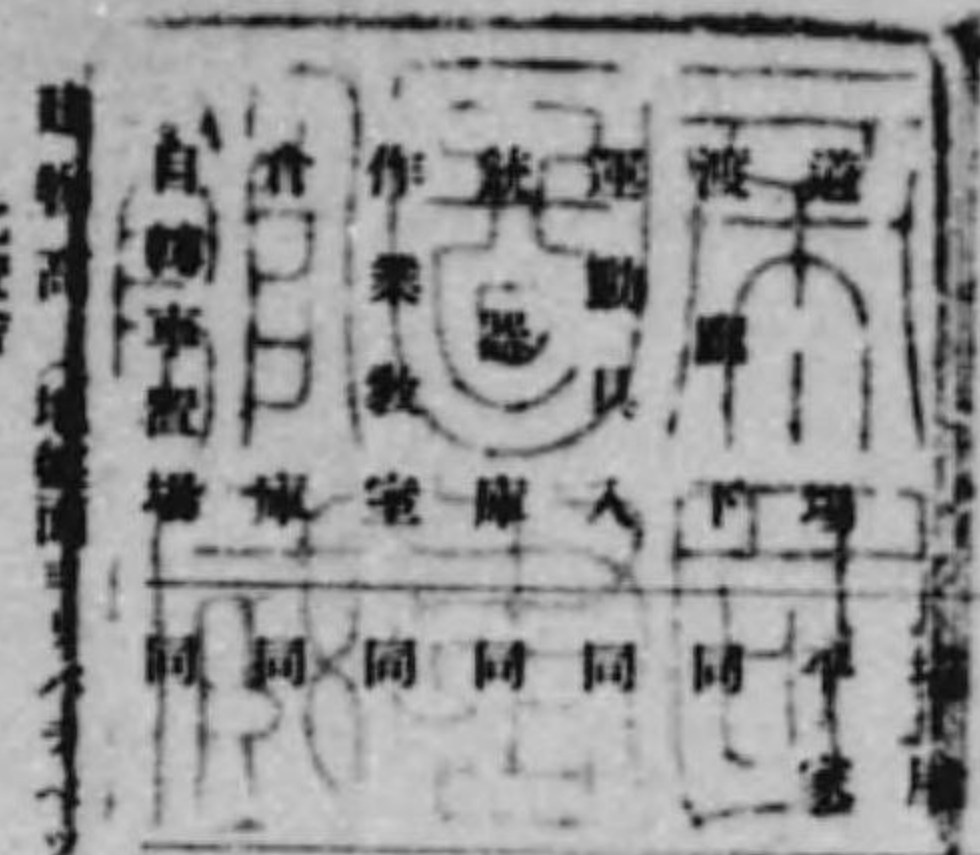

北校舎 四三尺(三米)
南校舎 二九尺(八・五米)
式 近代式

北校舎 鐵筋コンクリート耐震耐火構造
南校舎 鐵骨鐵筋コンクリート構造
一 般 各教室共通風・採光・留聲機
音間平均三五〇ルクスノ照度ヲ有ス
外部仕上 南北校舎外壁タイル貼壁廻り富
圍石貼、各窓ステールサッシュ、屋上防
水施行豆砂利洗出し仕上ゲ
體育館外壁モルタル喰ノ上ニウオーガン
吹付仕上ゲ、鐵骨鐵筋スレート葺
其他ノ木造部外壁下見板張ベンキ仕
上ゲ
内部仕上 教室ハ床板張リ、壁防音絨壁
張リ、天井アラスカス張リ
生徒控所ハ廊下、床面材入モルタル張リ、

壁・天井アラスカス張リ仕上ゲ
體育館ハ床板張、壁壁張、壁アラスカ
張リ仕上ゲ
作業教室ハ床板張、壁壁張、天井棟
天井トス
生徒控所ハ床・壁タイル貼、壁・天井ア
ラスカス張リ仕上ゲ

附帯設備

電氣設備 京都電燈會社ヨリ電燈動力ノ供
給ヲ受ケ電氣室ヲ一階ニ設ケ、普通教室
ノ一部特別教室作業教室等ニ電燈ヲ設備
シ(夜間中用教室平均照度一〇〇ルク
ス)更ニ本館屋上ニ投光機五臺ヲ設置夜
間運動場ノ照明ヲナス、動力ハ地階ボ
イラ室ボイラ室物理教室等ニ供給ス
給水設備 京都市上水道ヲ引込ミ各階消火
栓及手洗水香場特別教室等ニ給水ス
衛生設備 生徒控所ノ汚水ヲ取離シ浄化槽
ニ導キ完全ニ浄化消毒シテ下水ニ放流ス
換氣装置 各教室ノ換氣ハ床下外氣取入口
ヨリ取入レタル屋外空氣ヲ通風筒ニヨリ
屋上ニ排除セシム
暖房装置 蒸氣暖房トシ各教室ニ設備ヲナ
ス
瓦斯設備 京都瓦斯會社ノ供給ヲ受ケ各階
特別教室ニ設備ヲナス
工事従業員延人員 三五、七二六八
セント使用量 二四、三九〇袋
(鐵筋コンクリート用)

本館工事概要
起工 昭和四年十月十八日
竣工 昭和六年二月二十日
工事従業員延人員 一七、七〇〇餘人
總工費 一六九、八三五圓



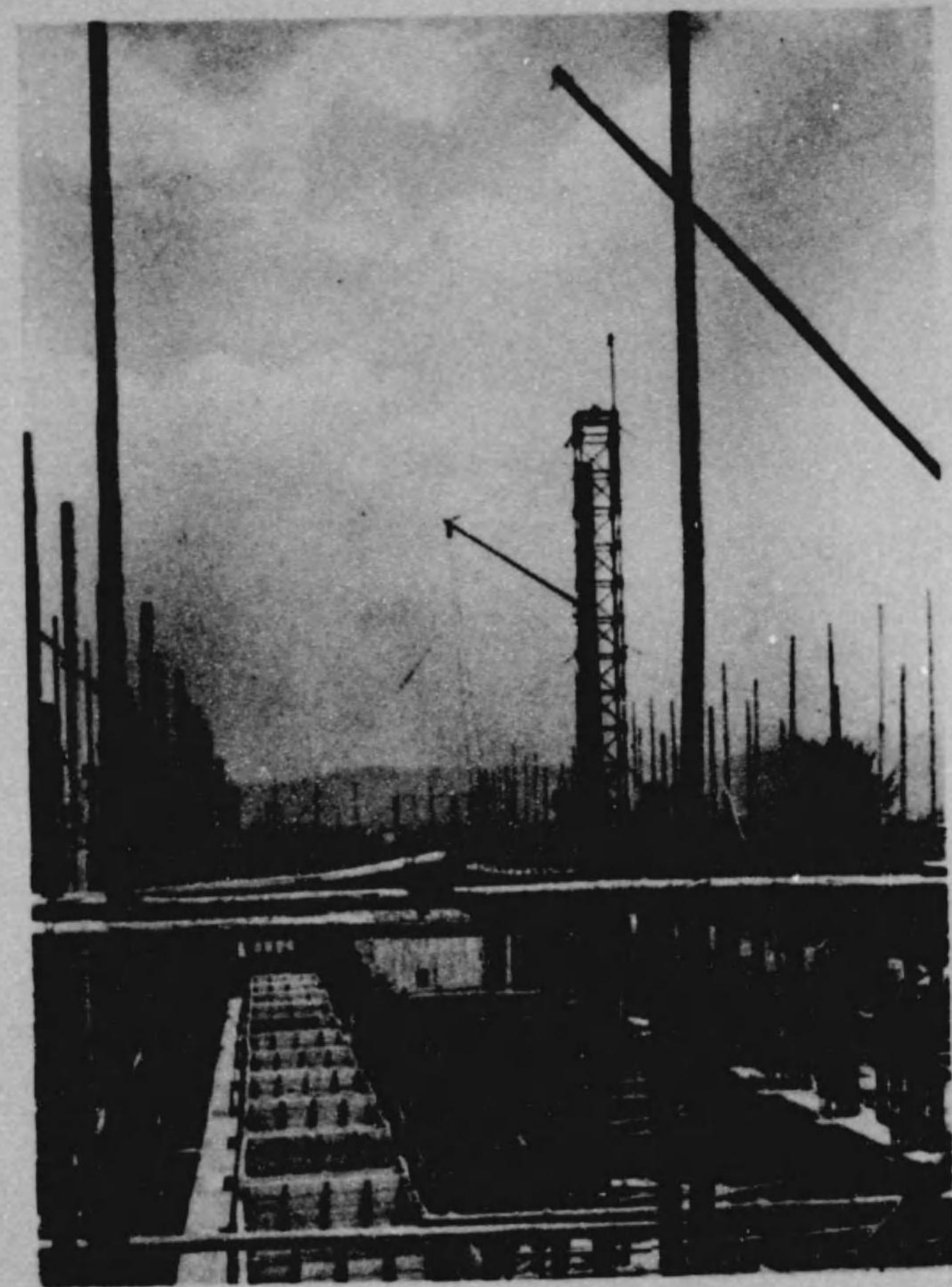

基 礎 配 筋

砂 採 掘 機 (浴 風 機)



支 關 車 寄

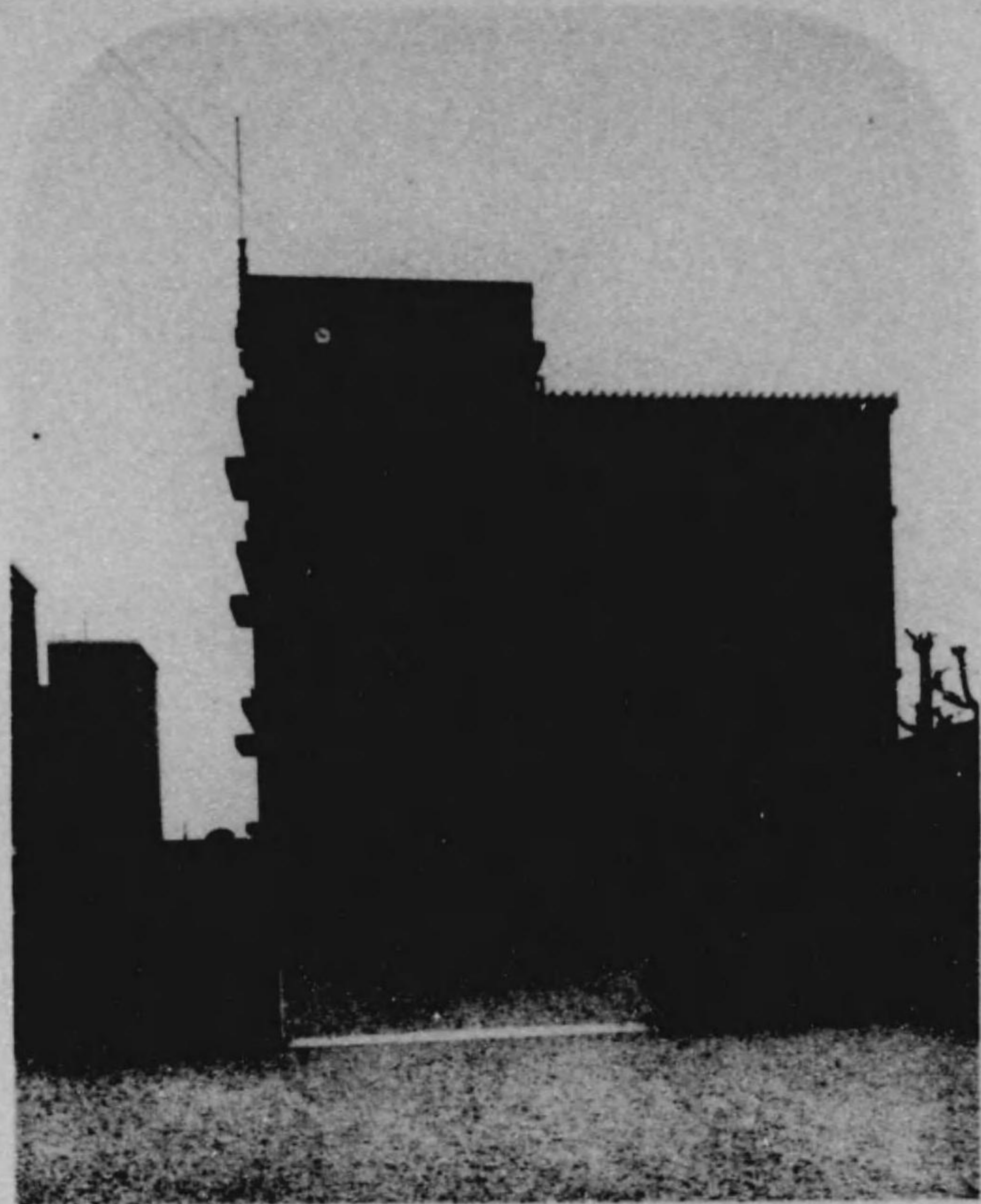

本 館 正 面

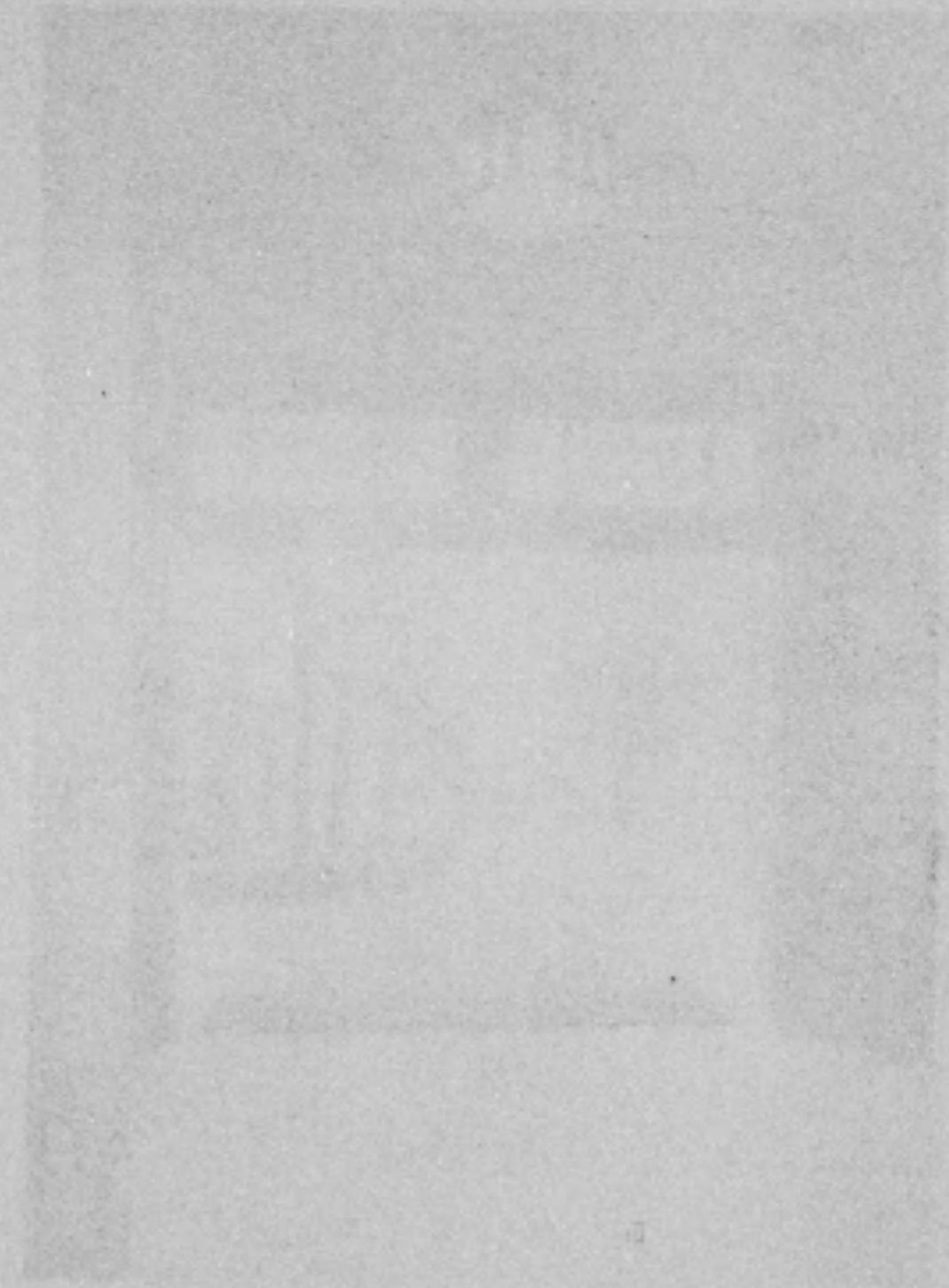

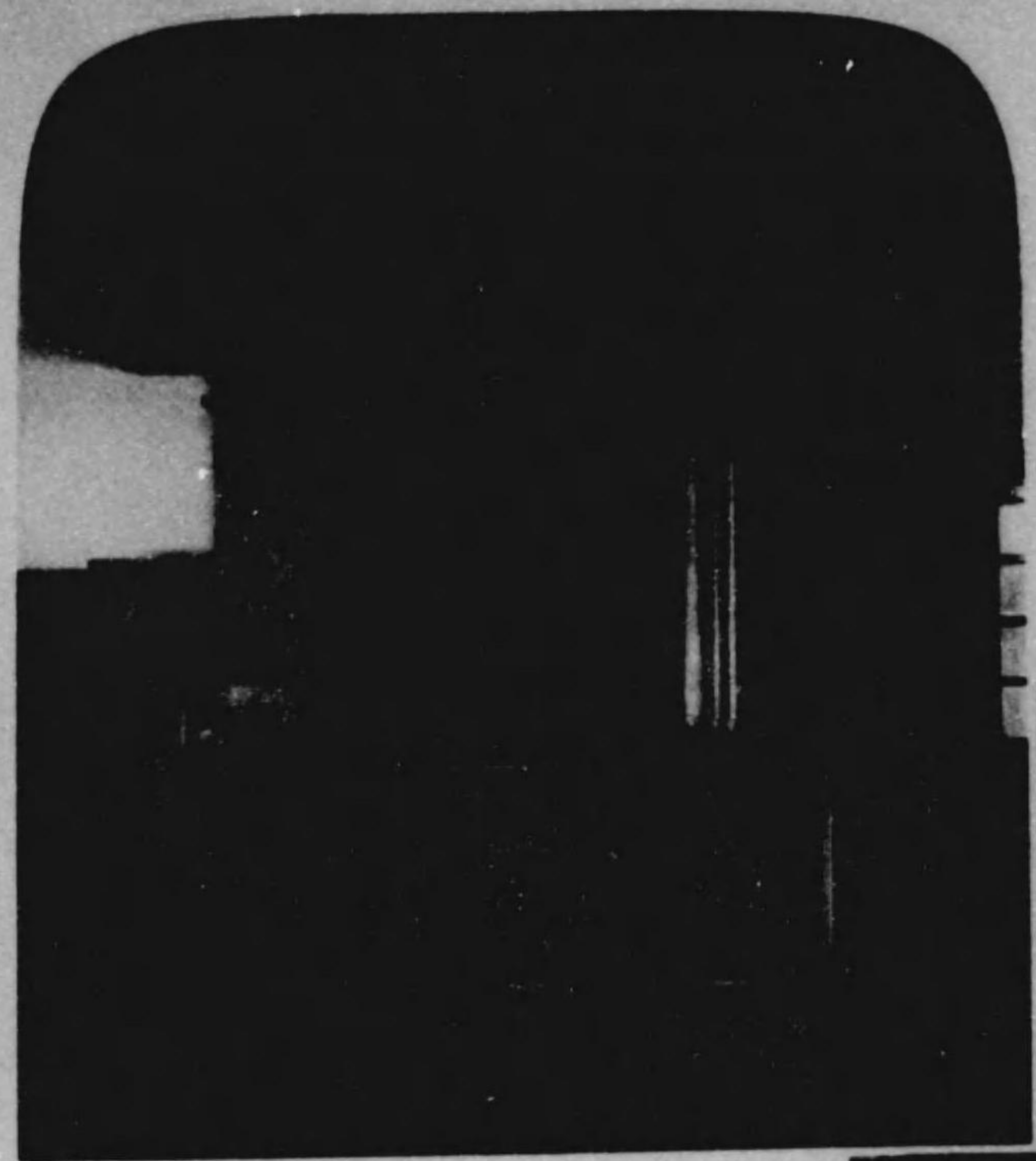

庫 安 奉

室 長 校

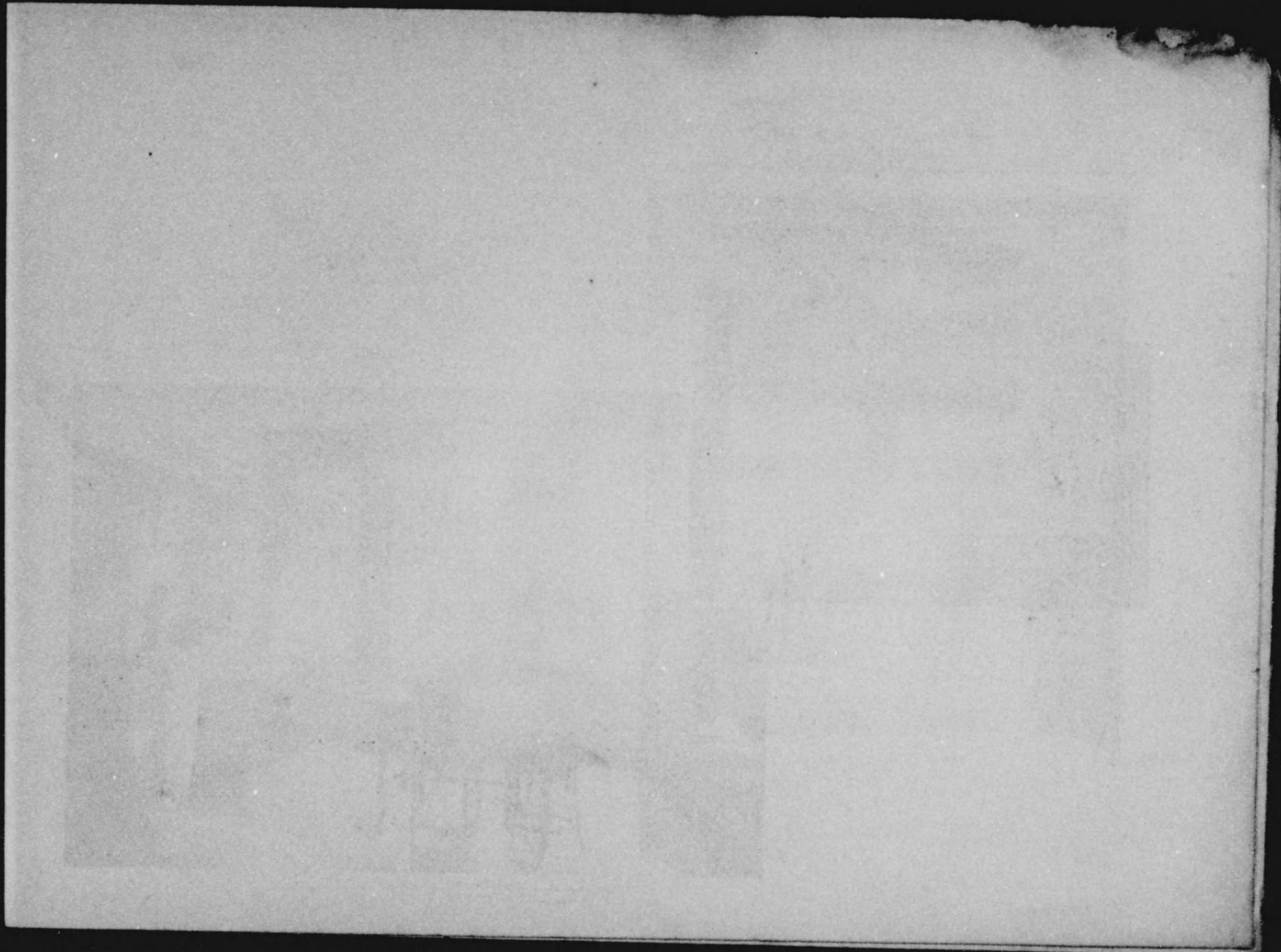
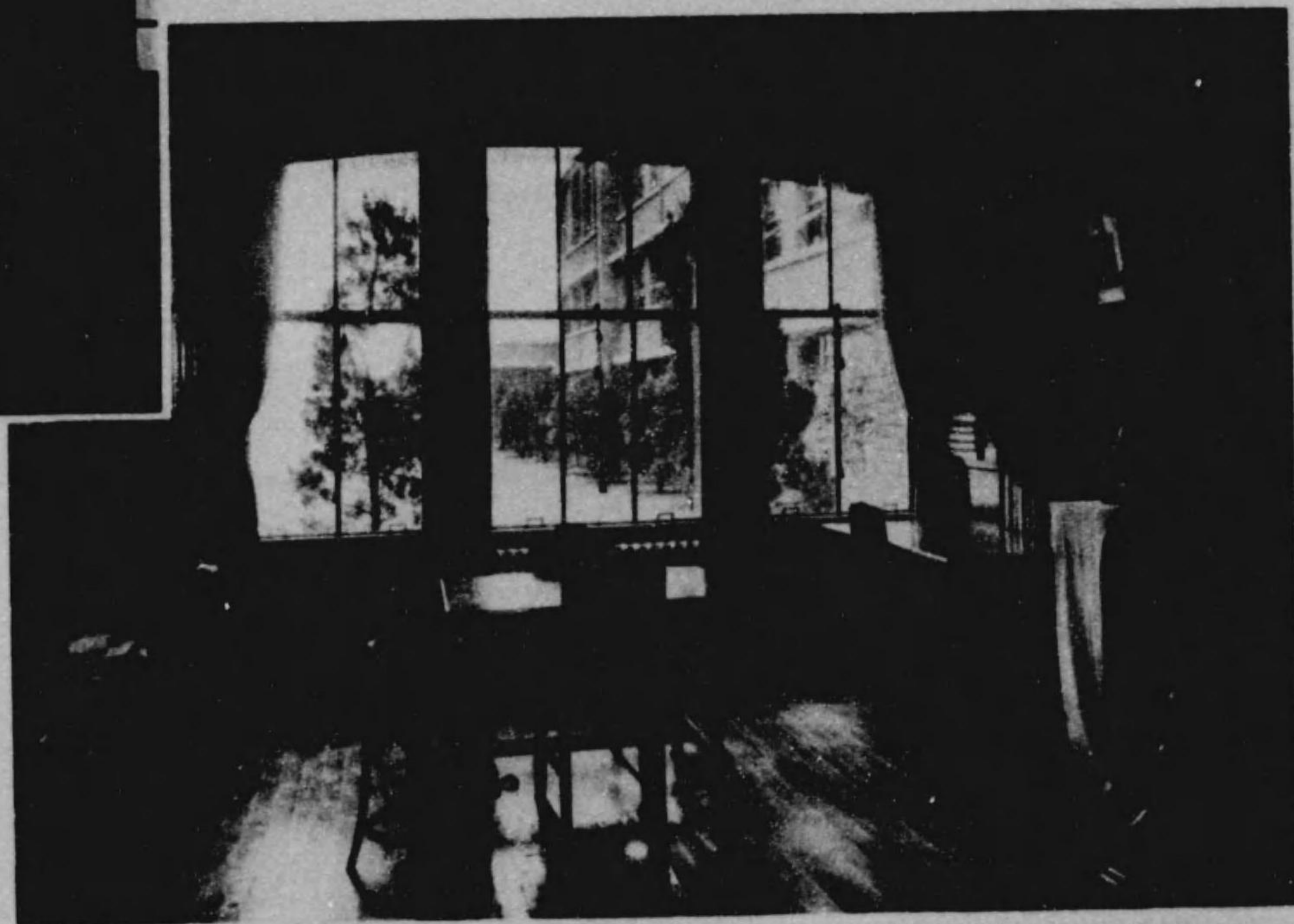

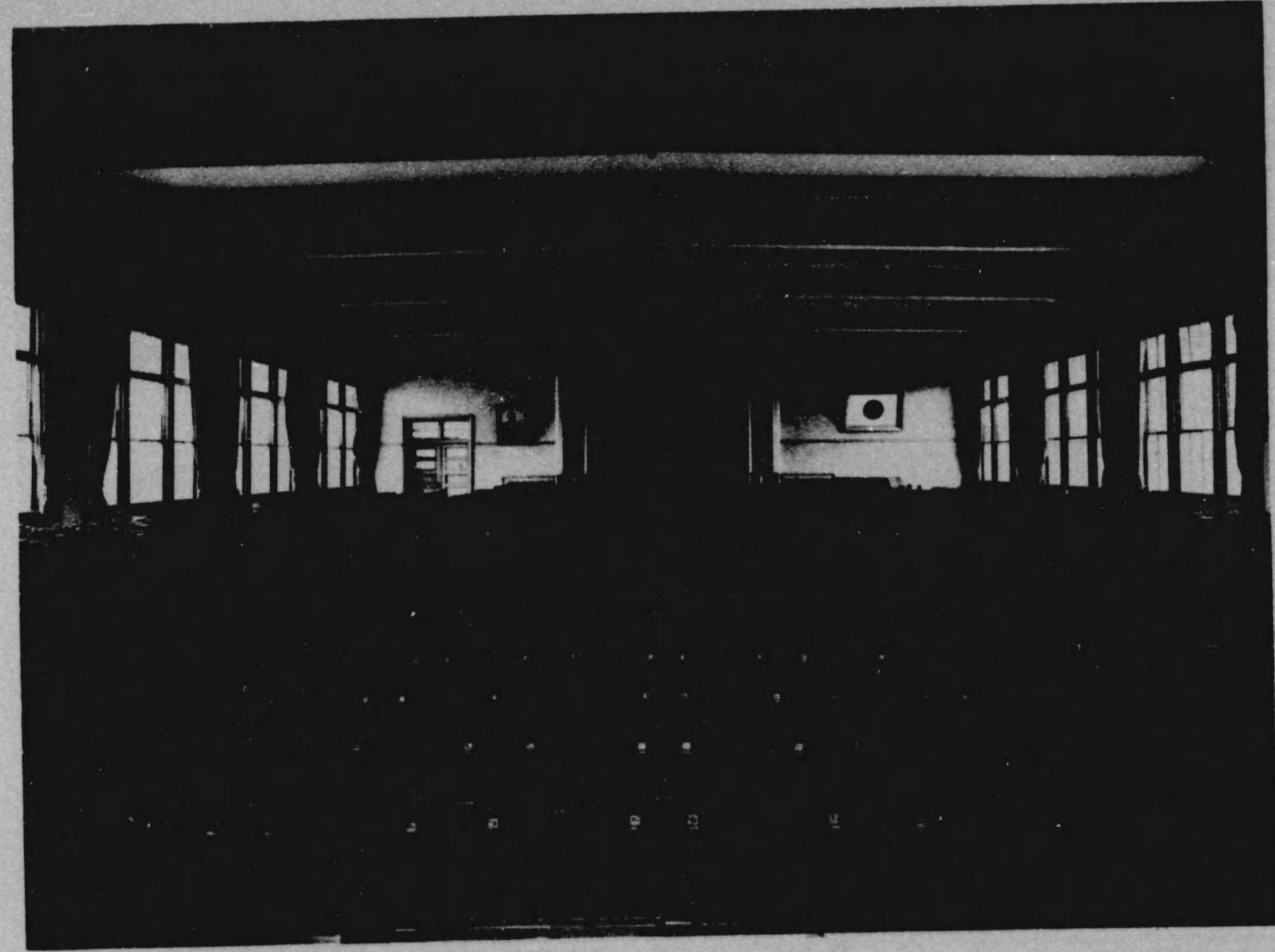

空

洞

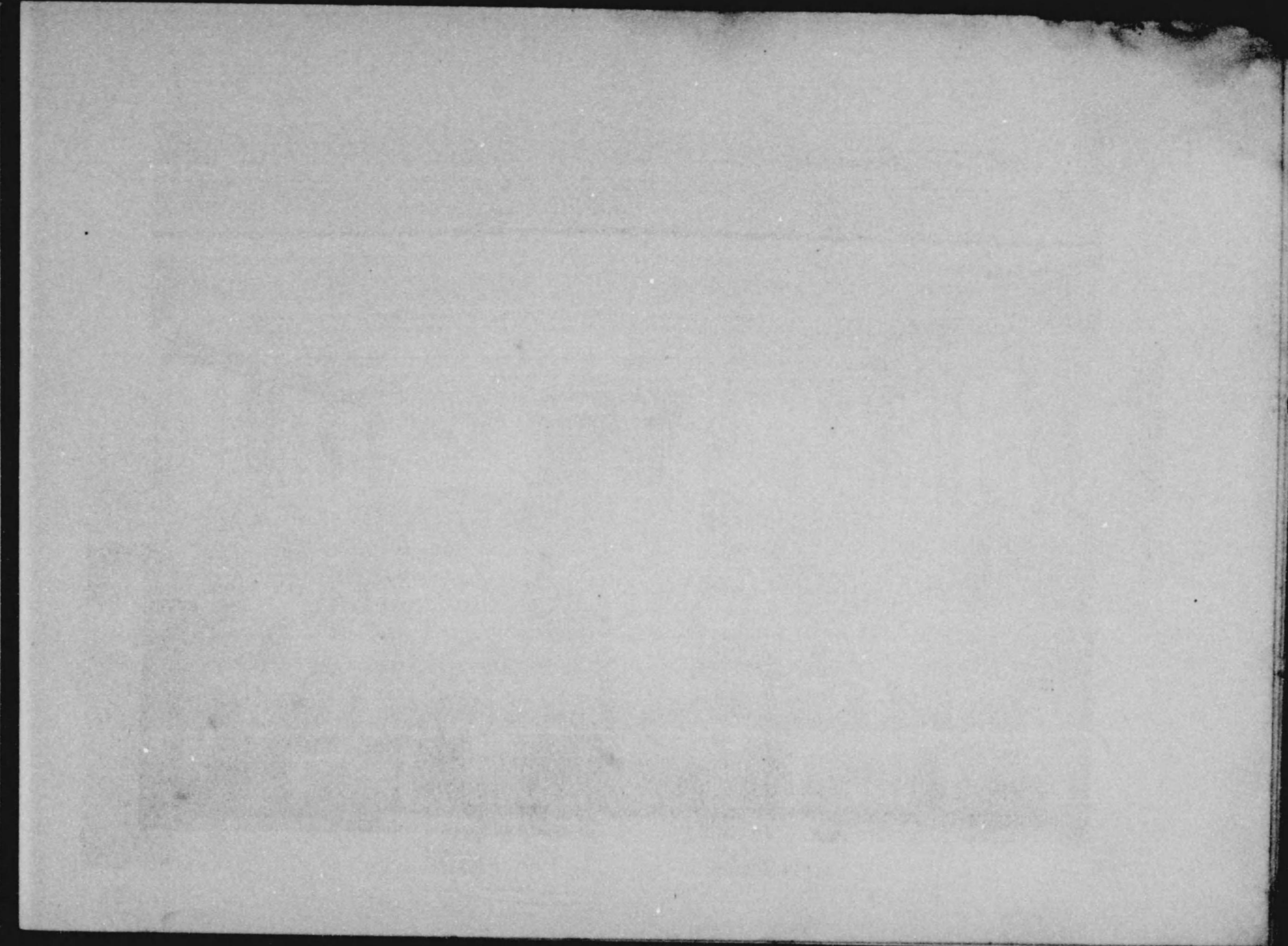

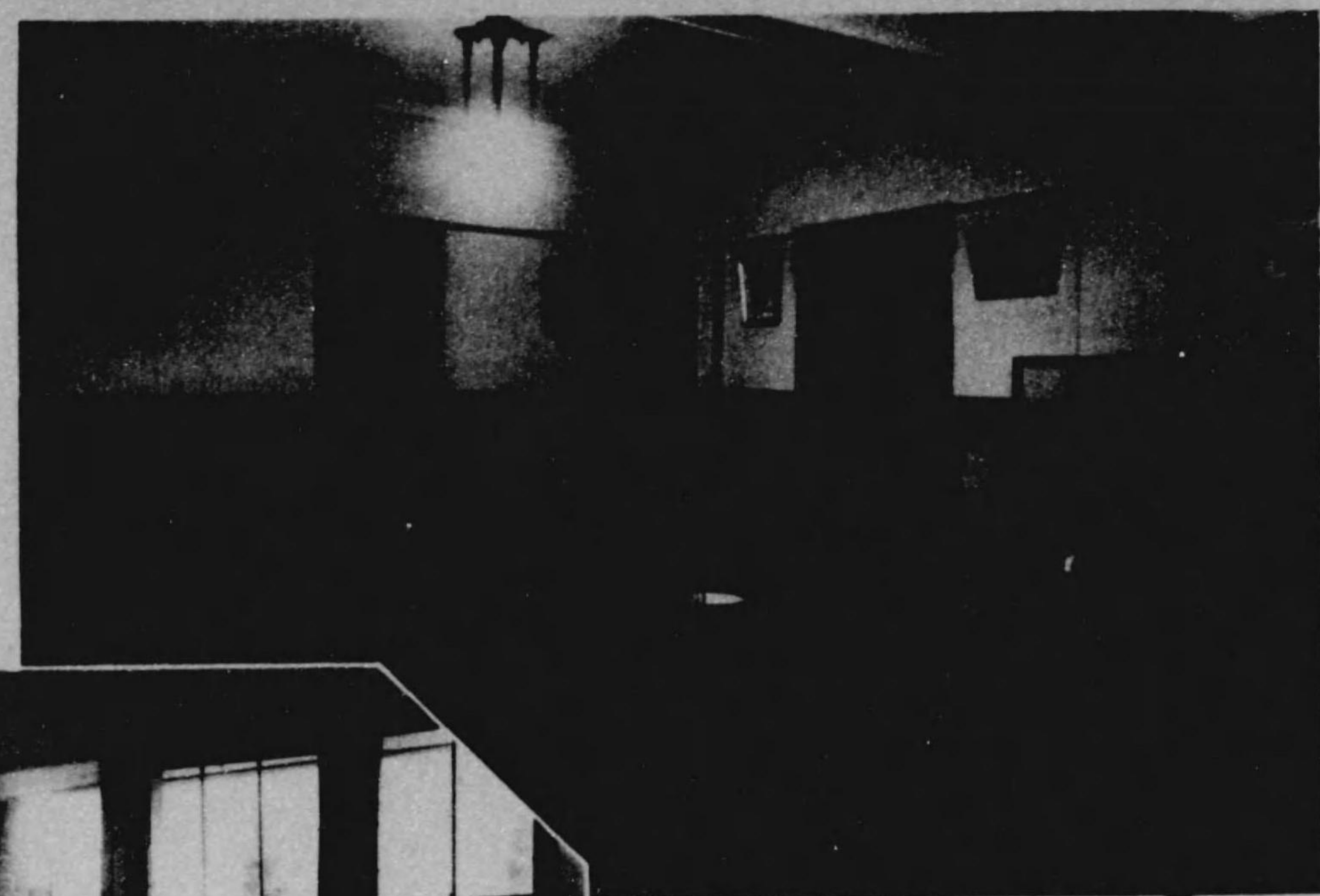

室 · 辦 · 事



室 · 議 · 會

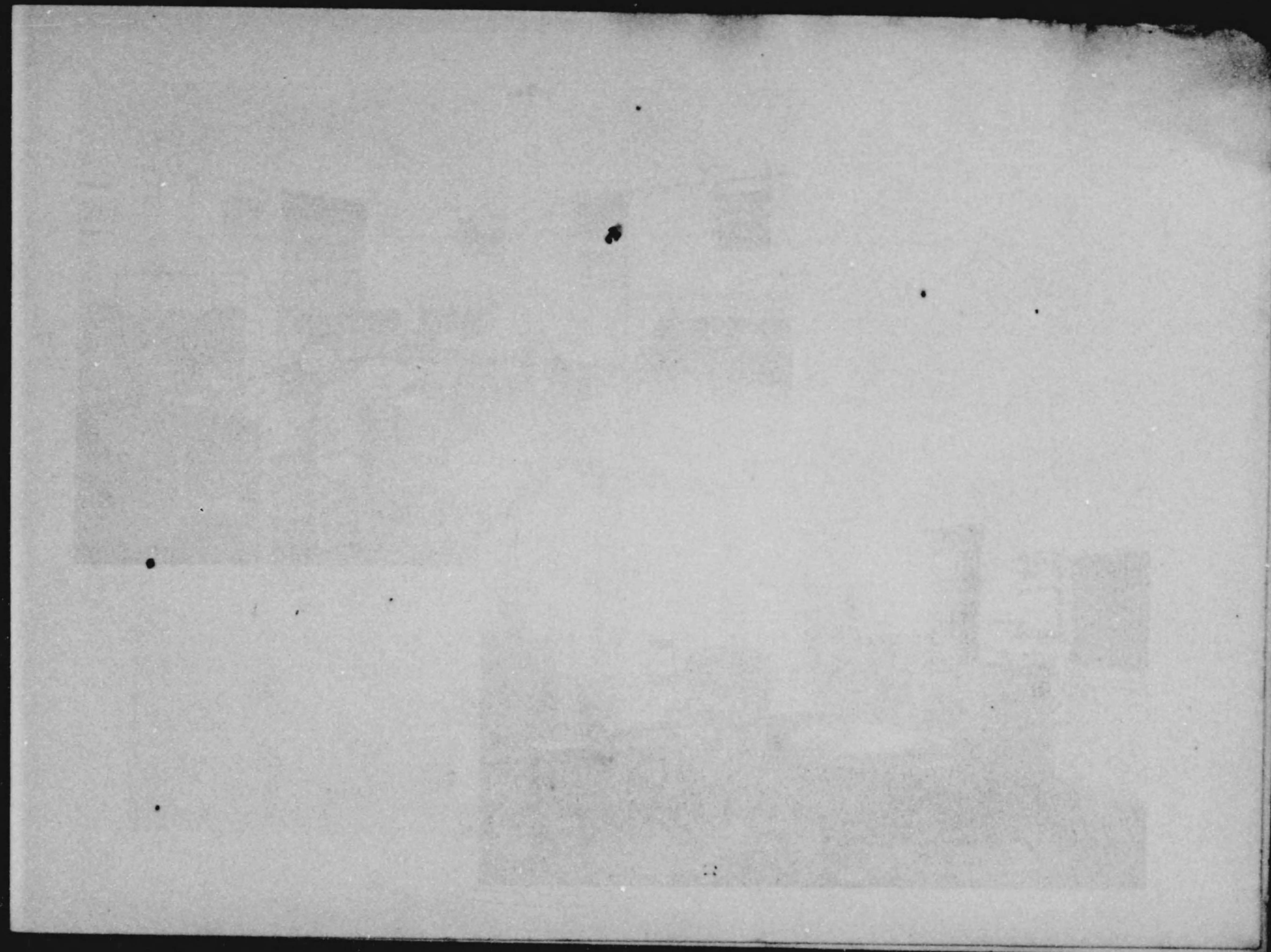

室 直 前 →



← 室 裏 休





教員室



普通教室



新館廊下

新館階段

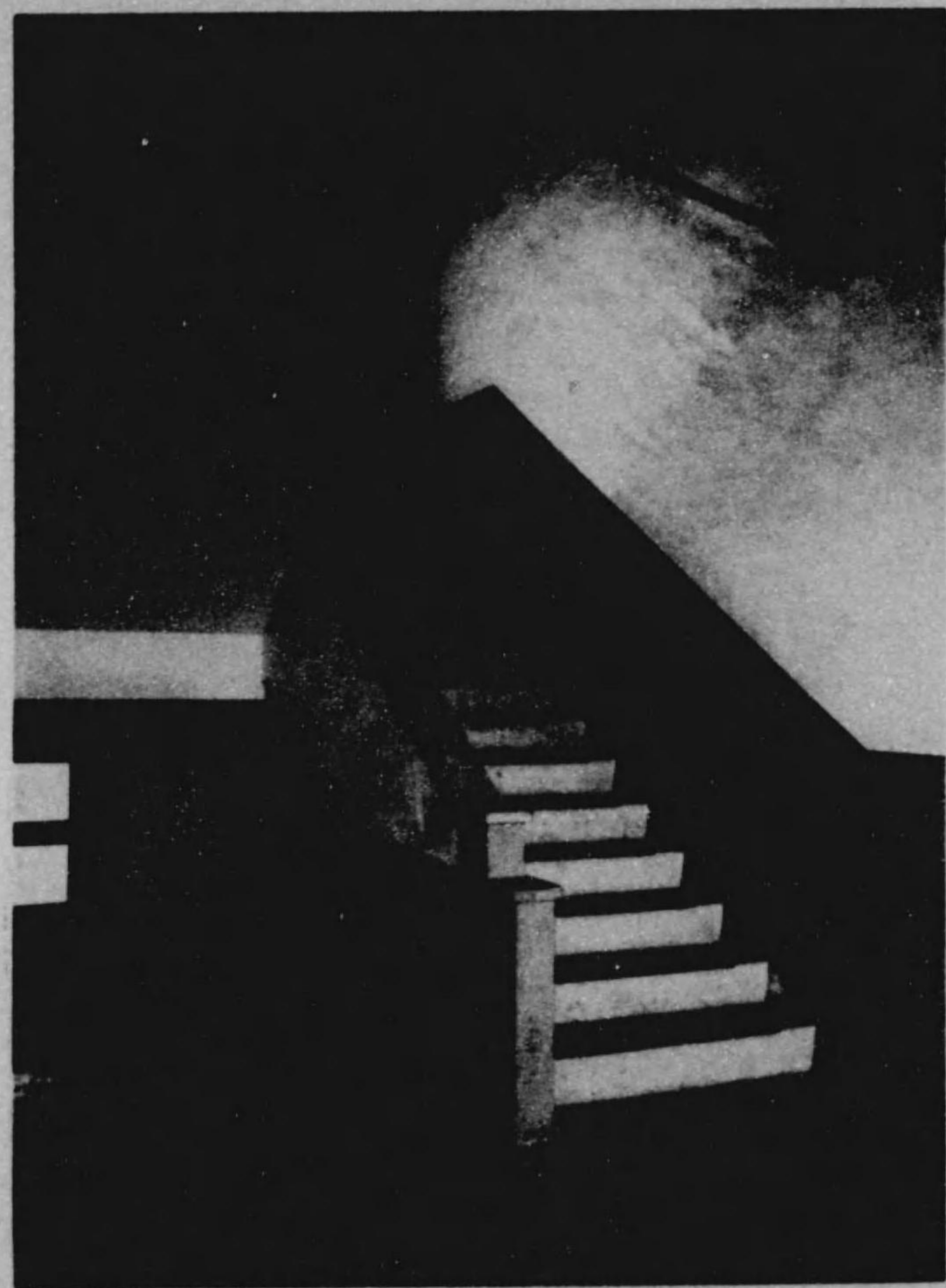

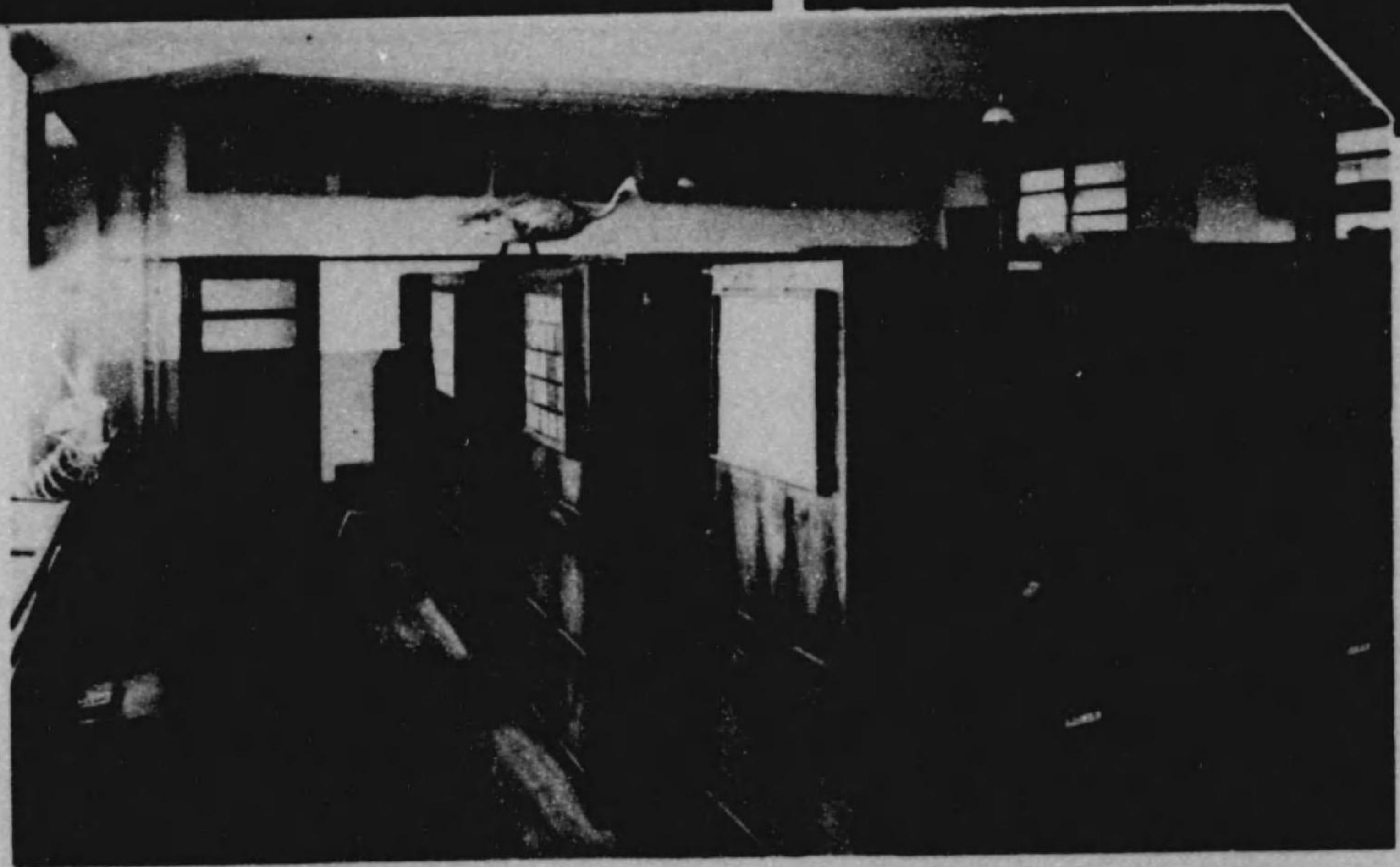
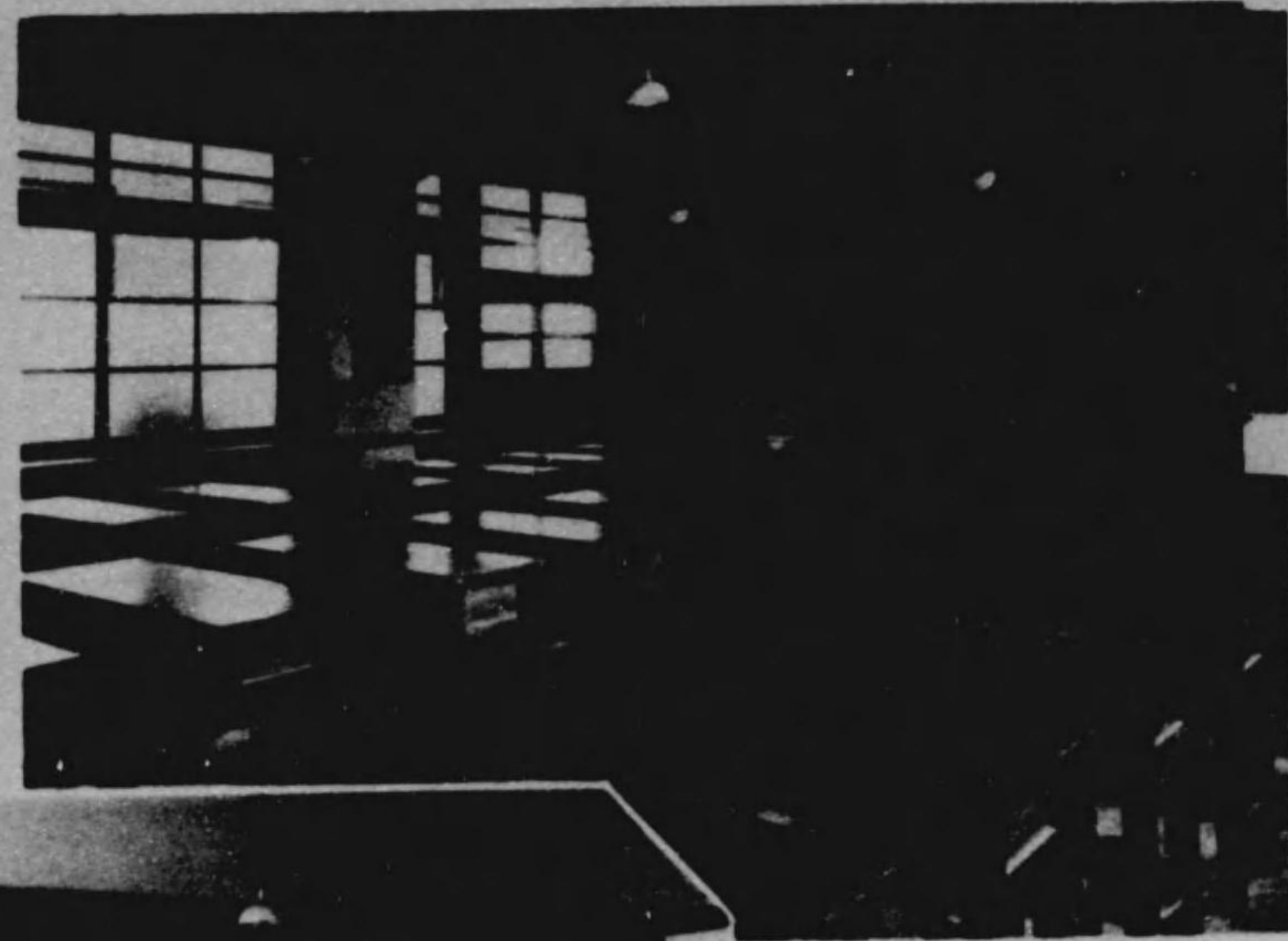

下 上左 上右
博 博 博
物 物 物
標 實 講
本 驗 義
室 室 室

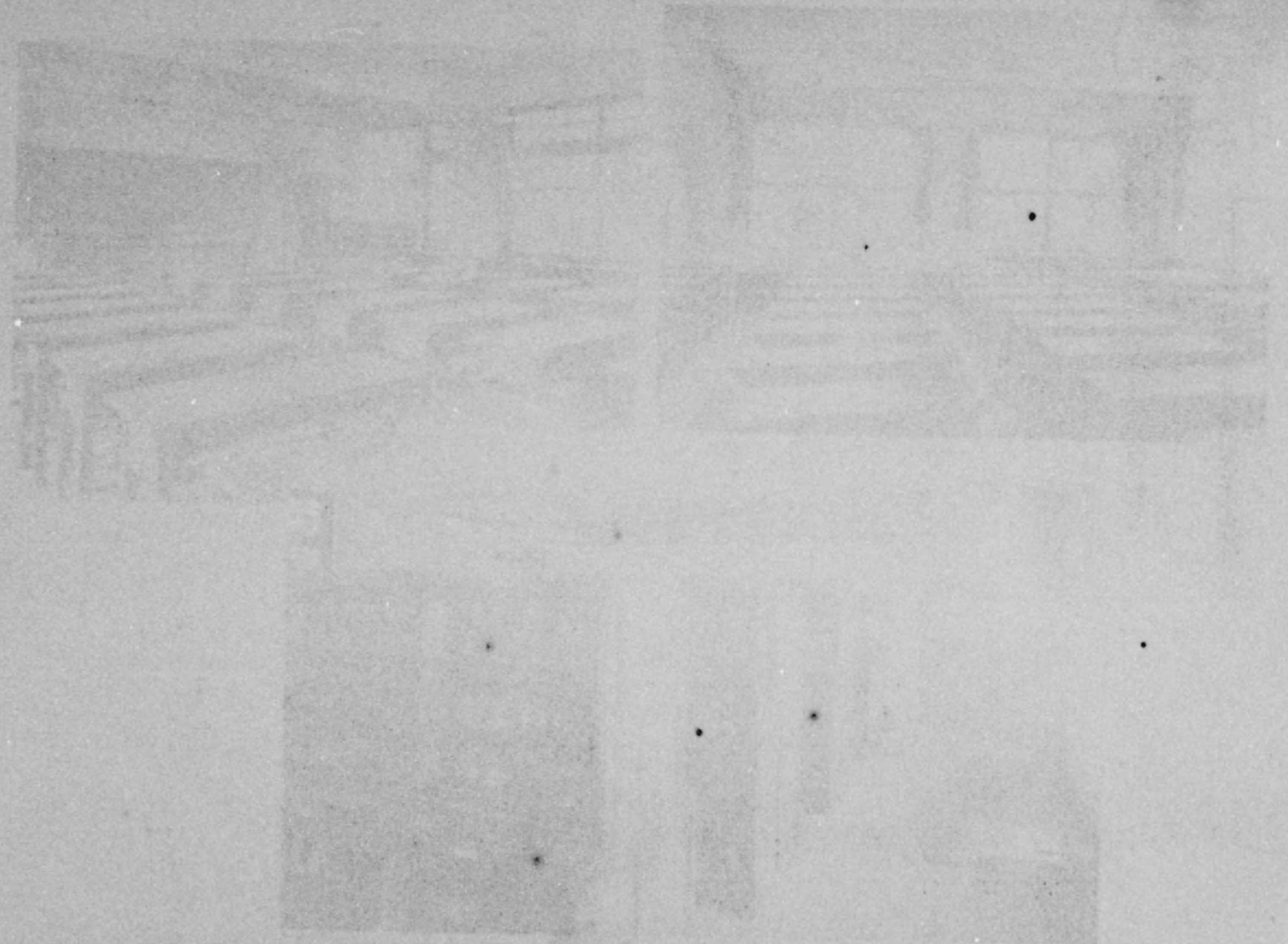

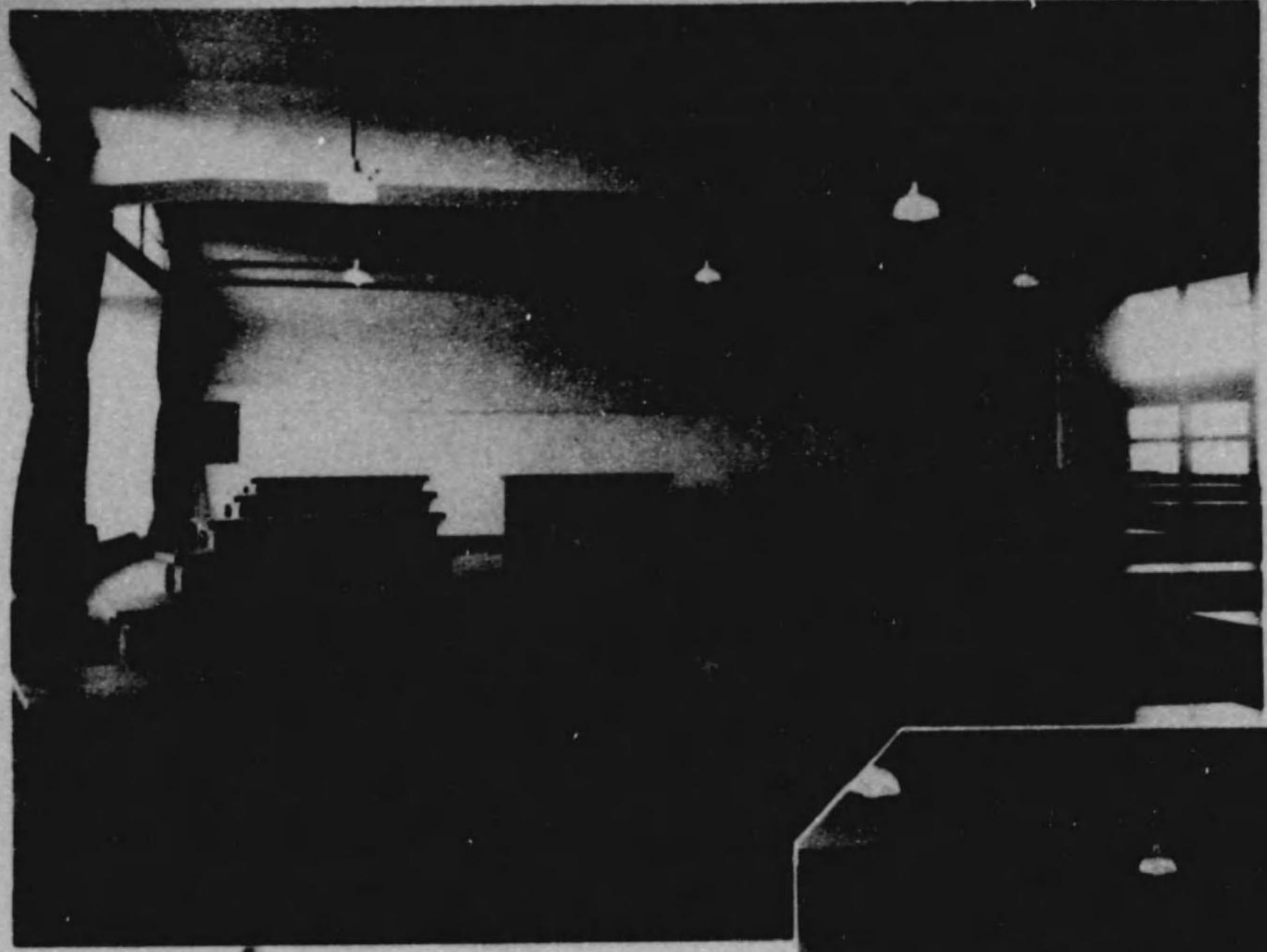

物理實驗室

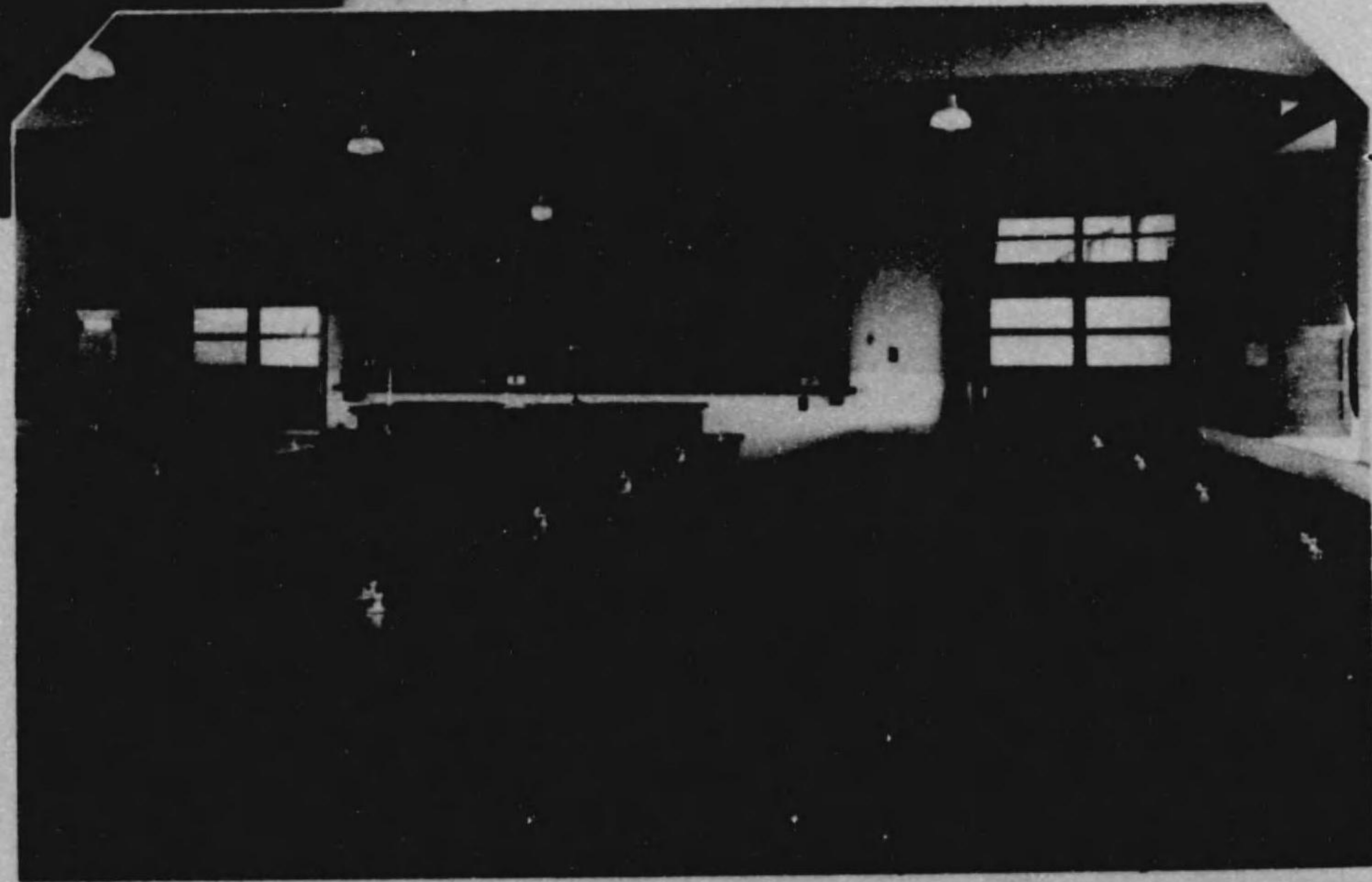

物理講義室

→ 化學實驗室



← 化學講義室

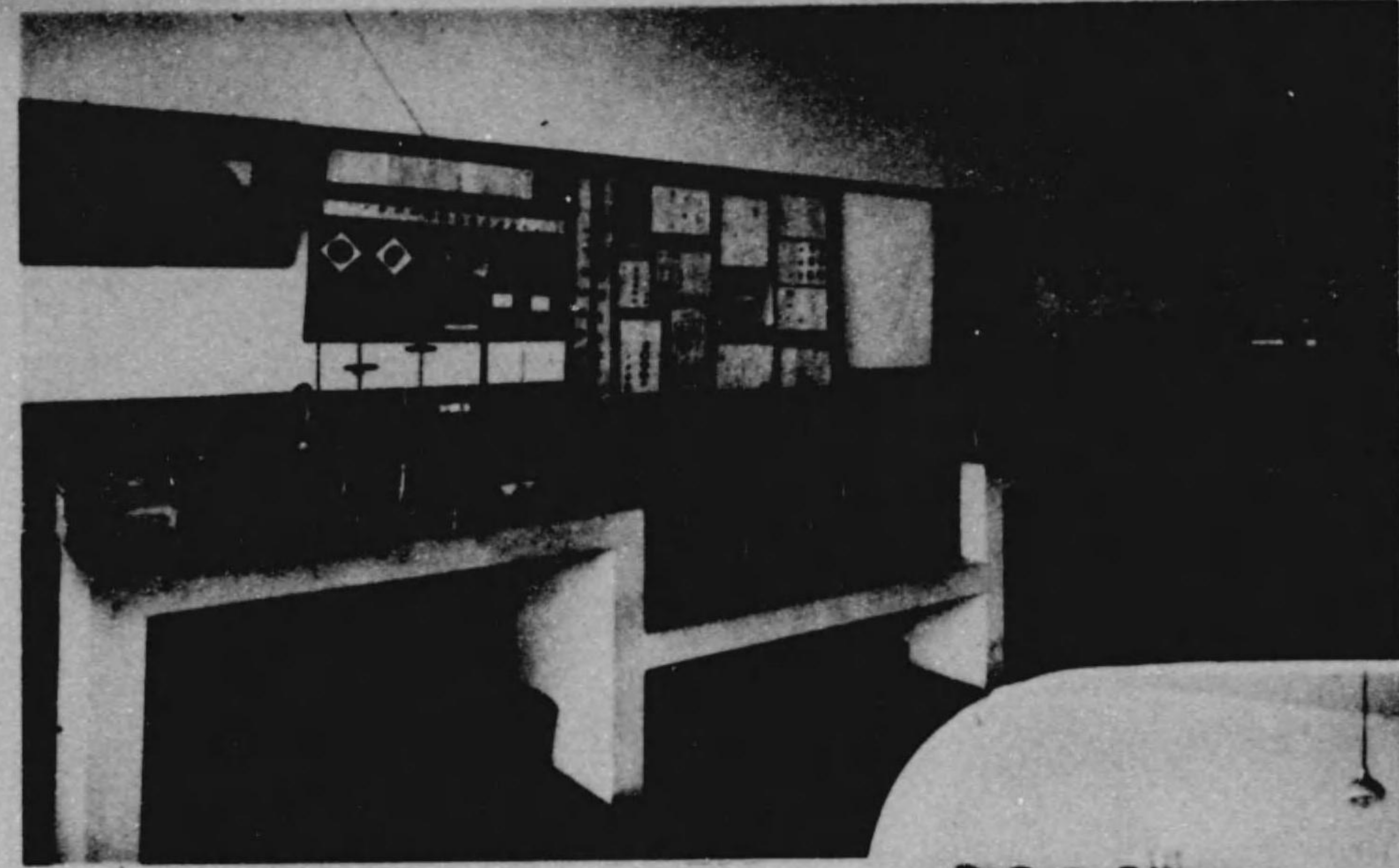

物理準備室

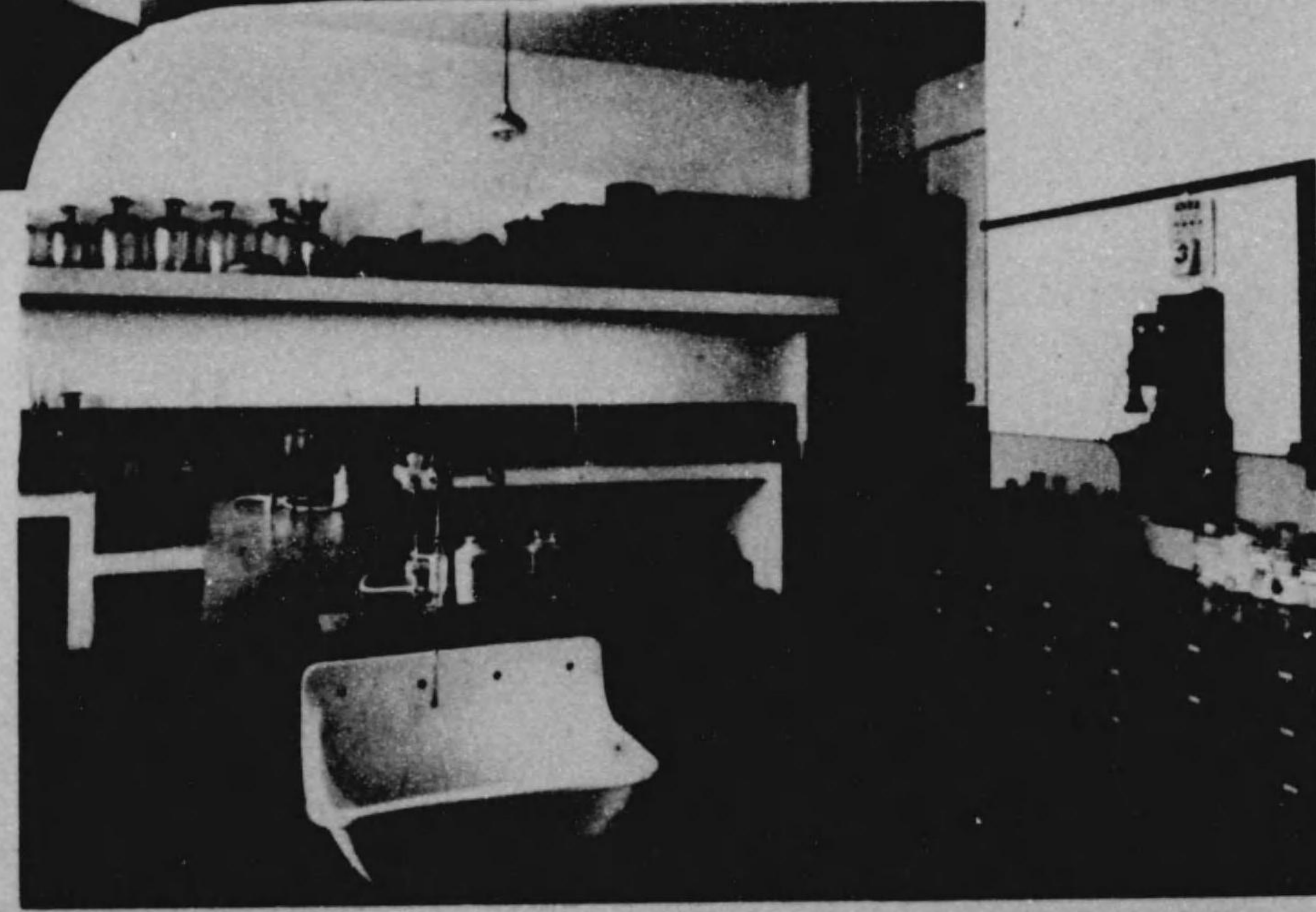

化學準備室

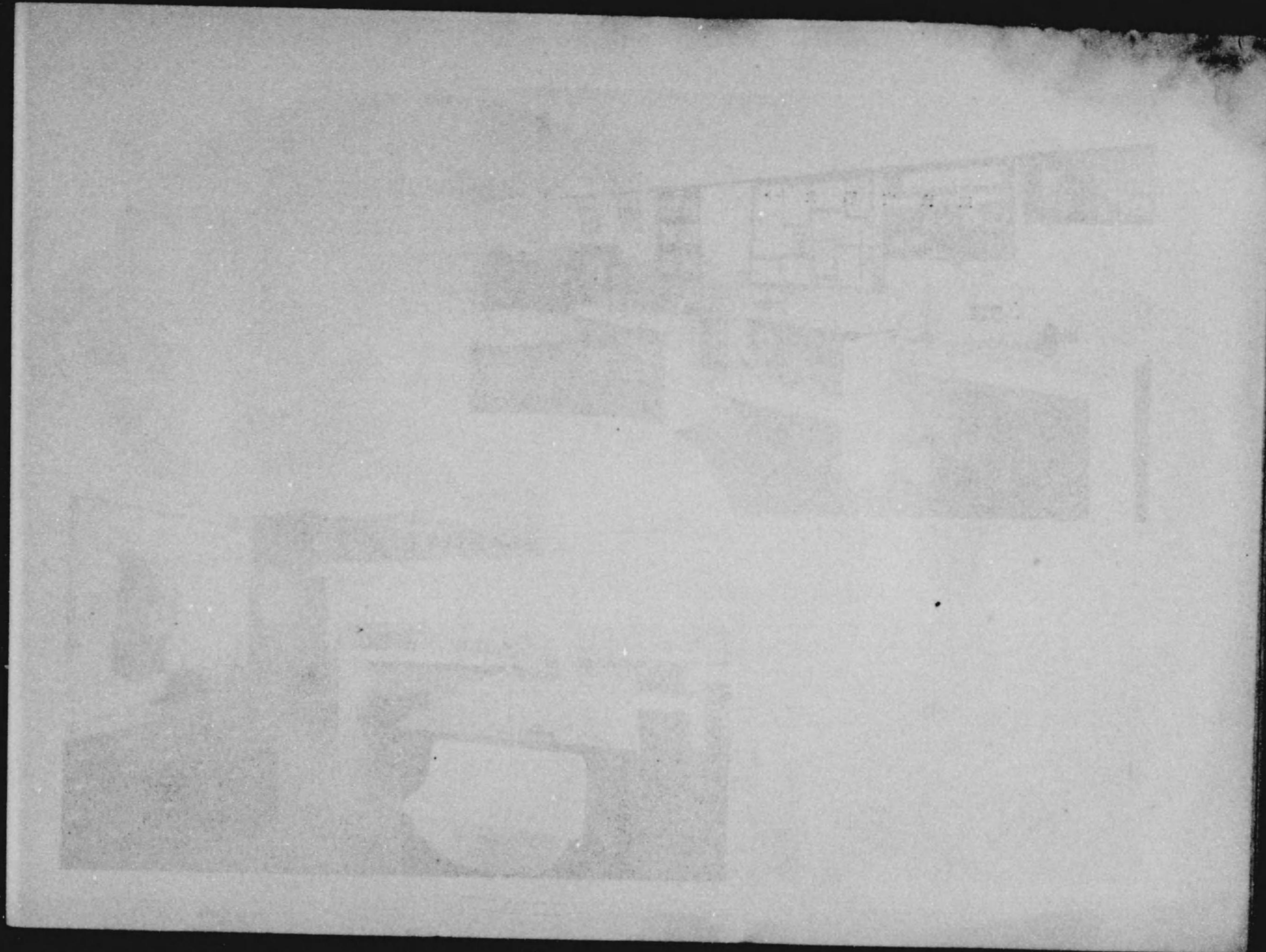

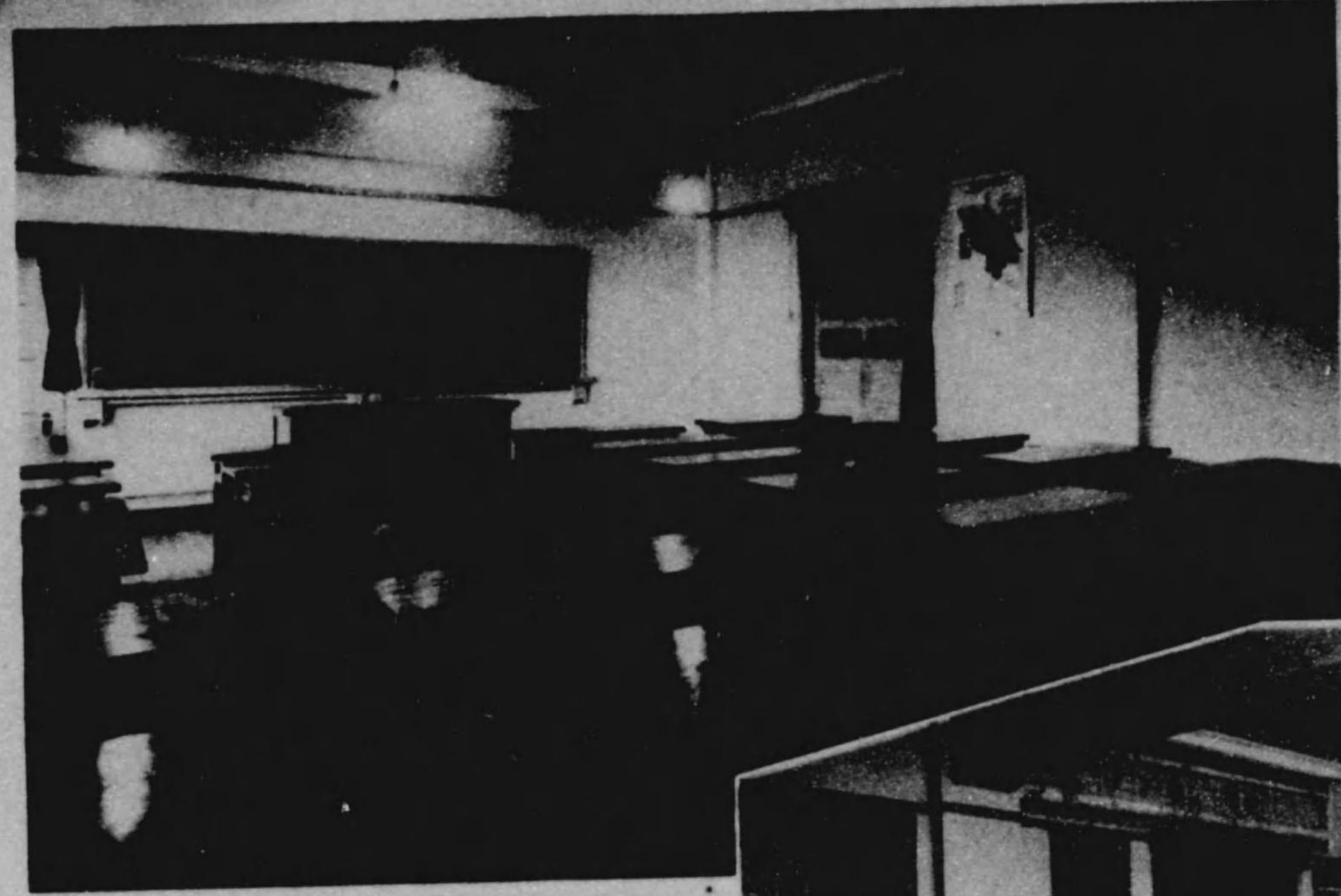

←
地
理
教
室



→
歷
史
教
室

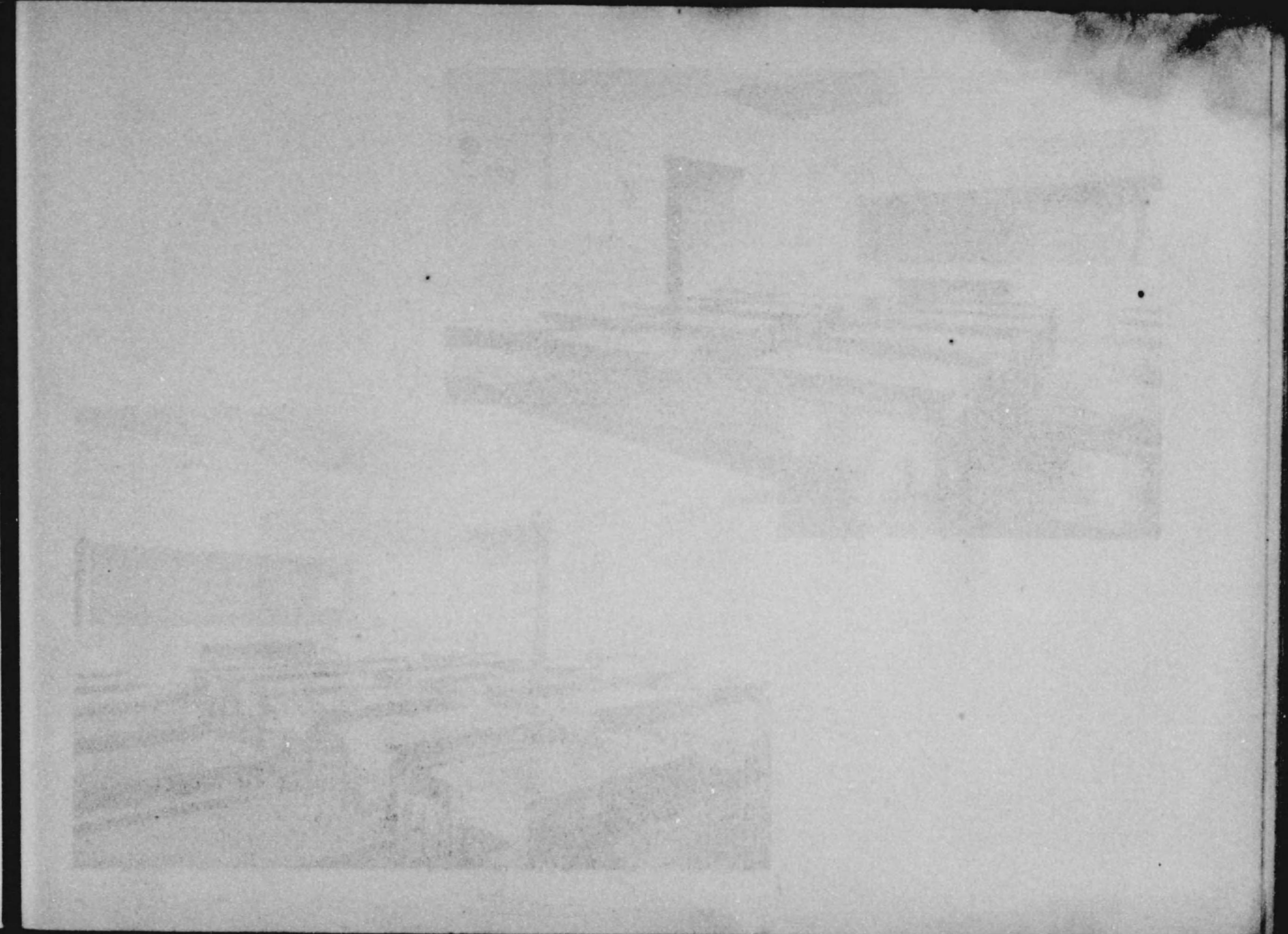

室 教 併 合

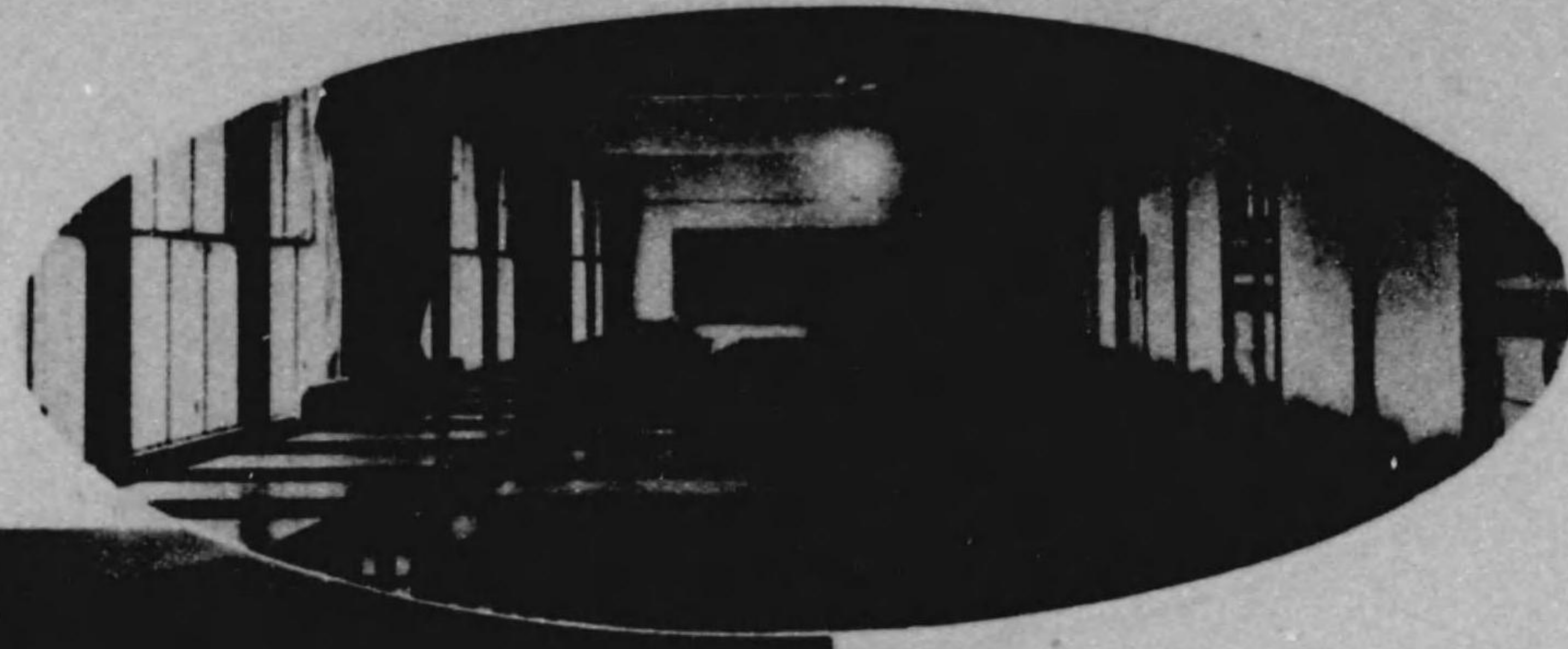

地 歴 科 準 備 室



圖
畫
教
室

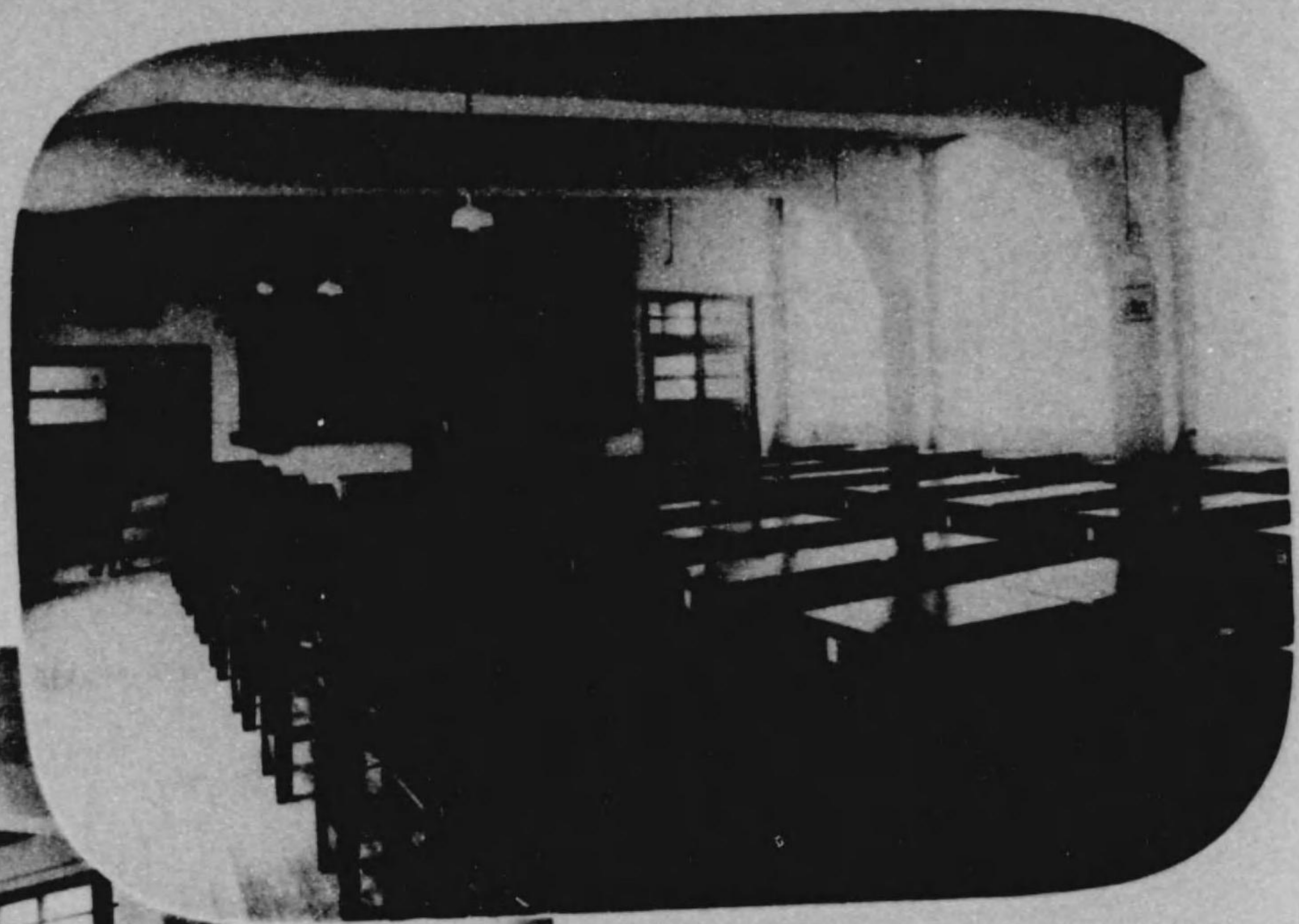

个
画
室
准
备
室



室教作工科業作

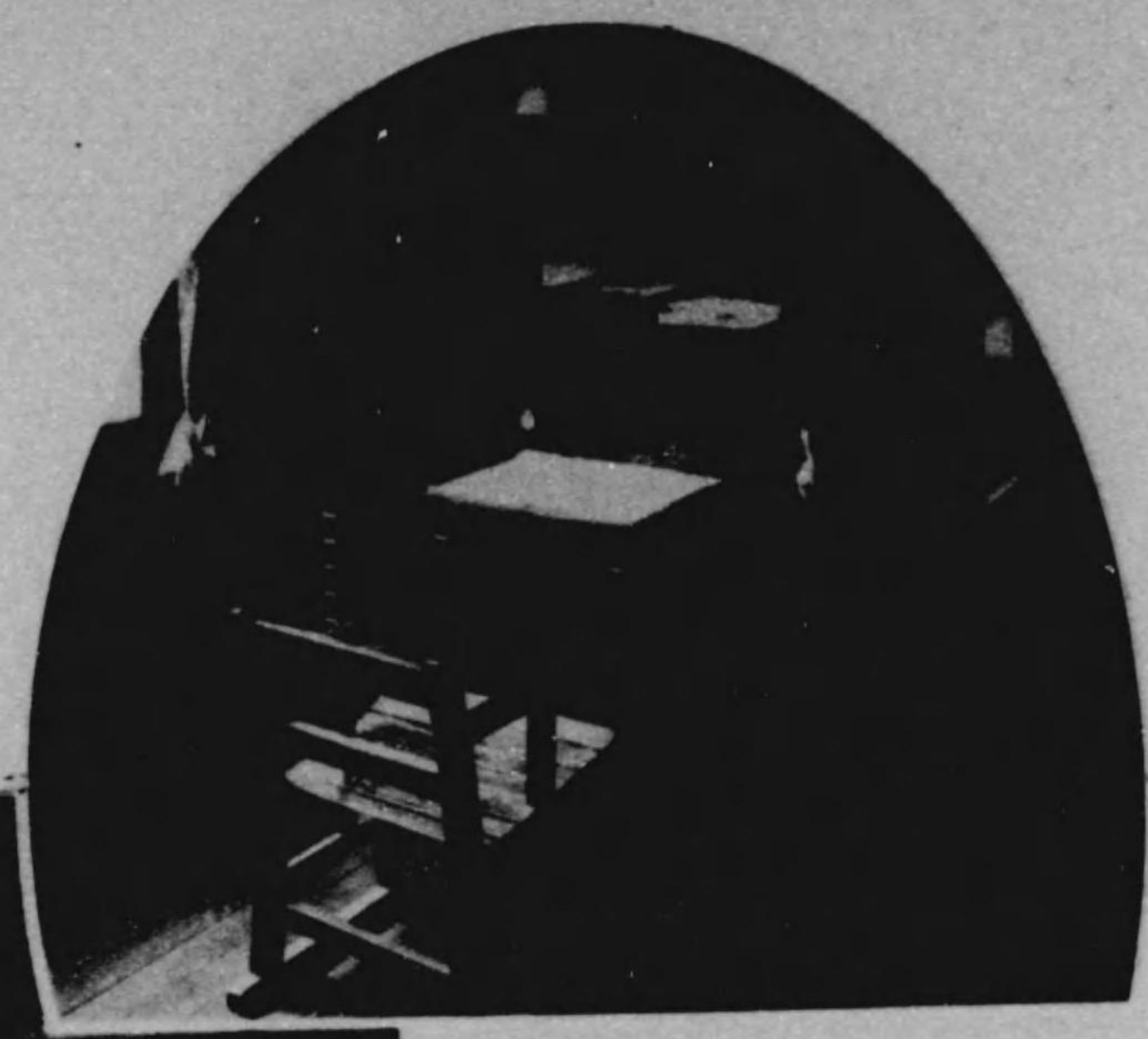

作業科教員室





體育館内部

體育館外觀

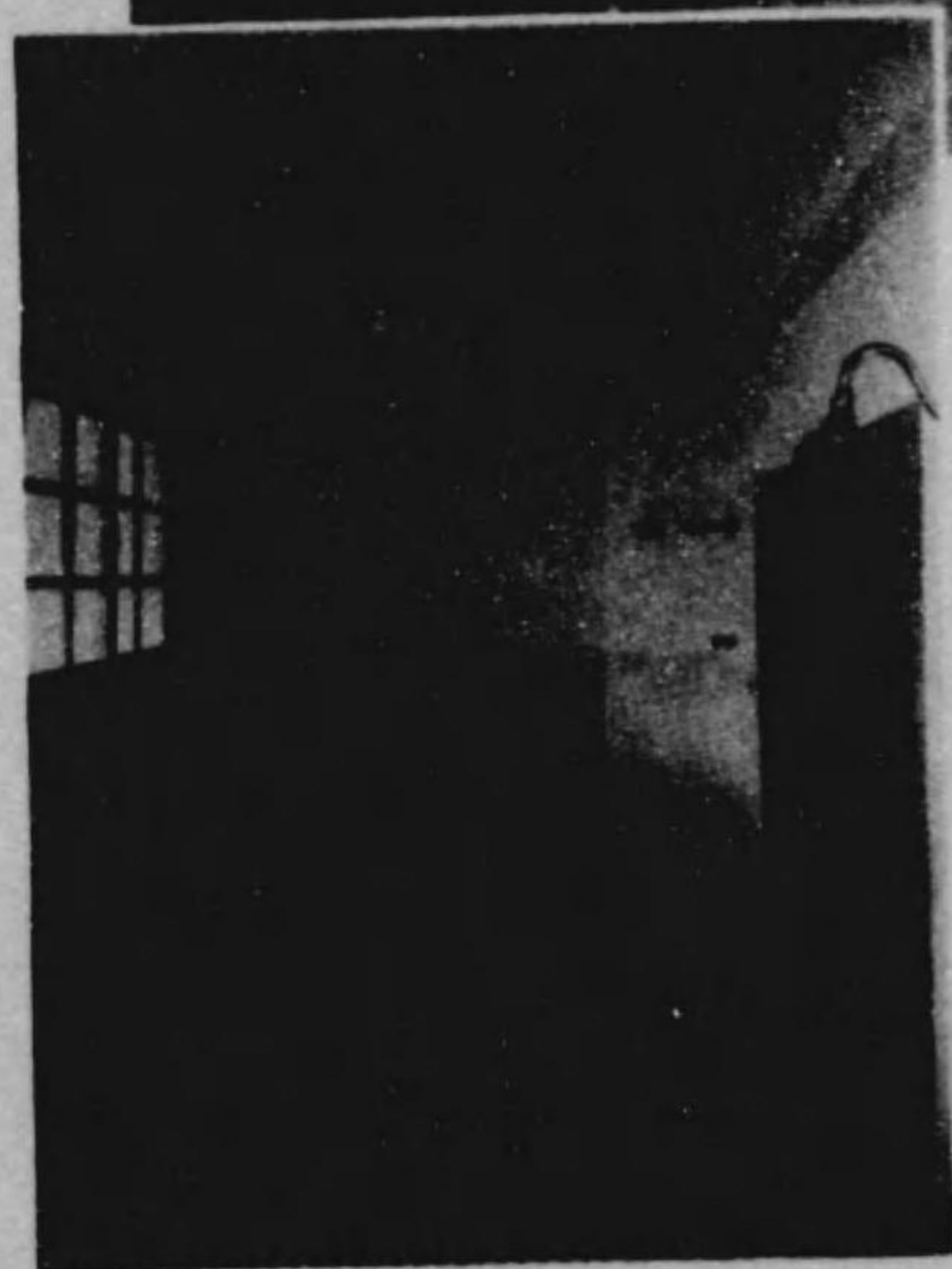

體育館シャワー室



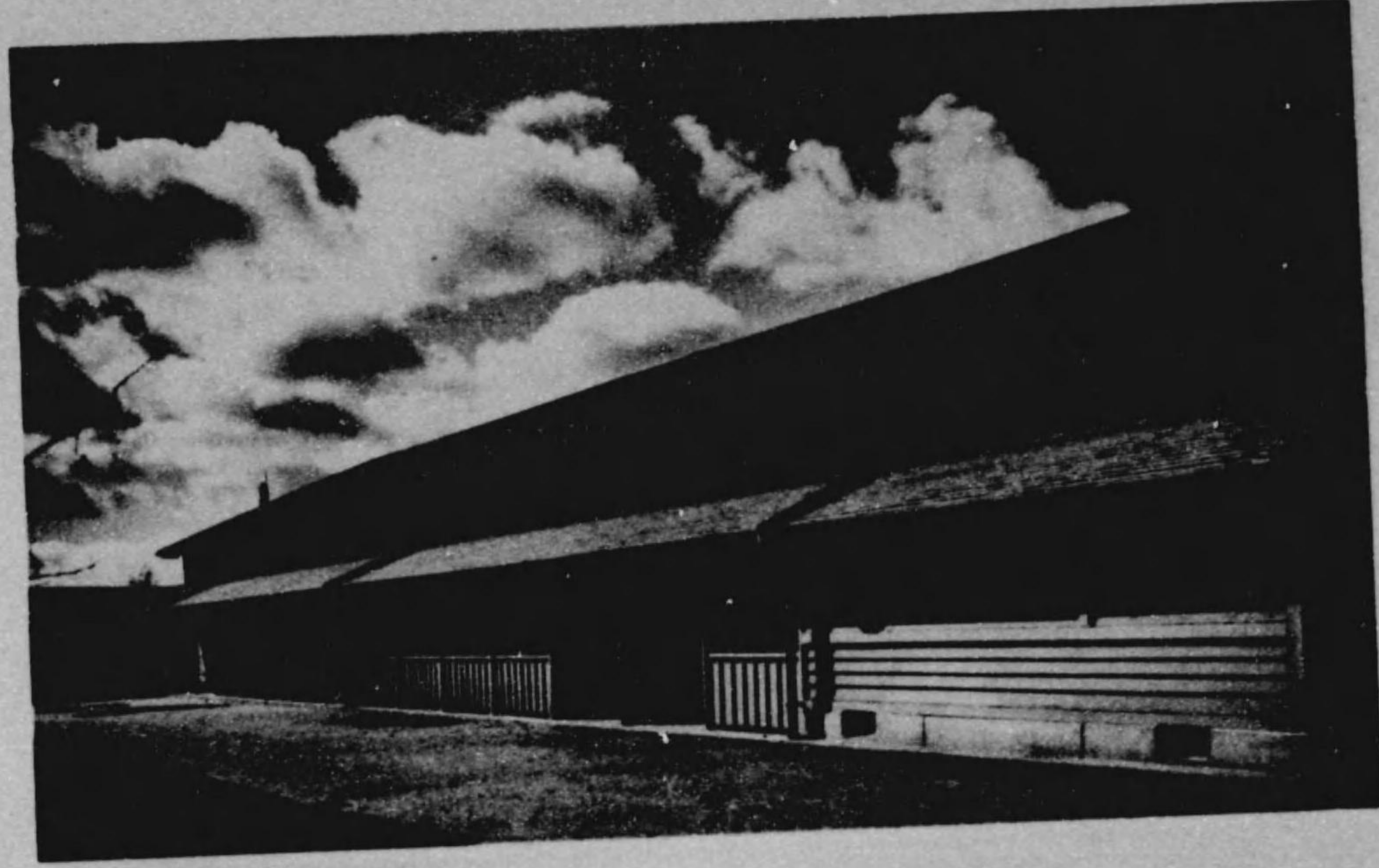

道
場
外
観

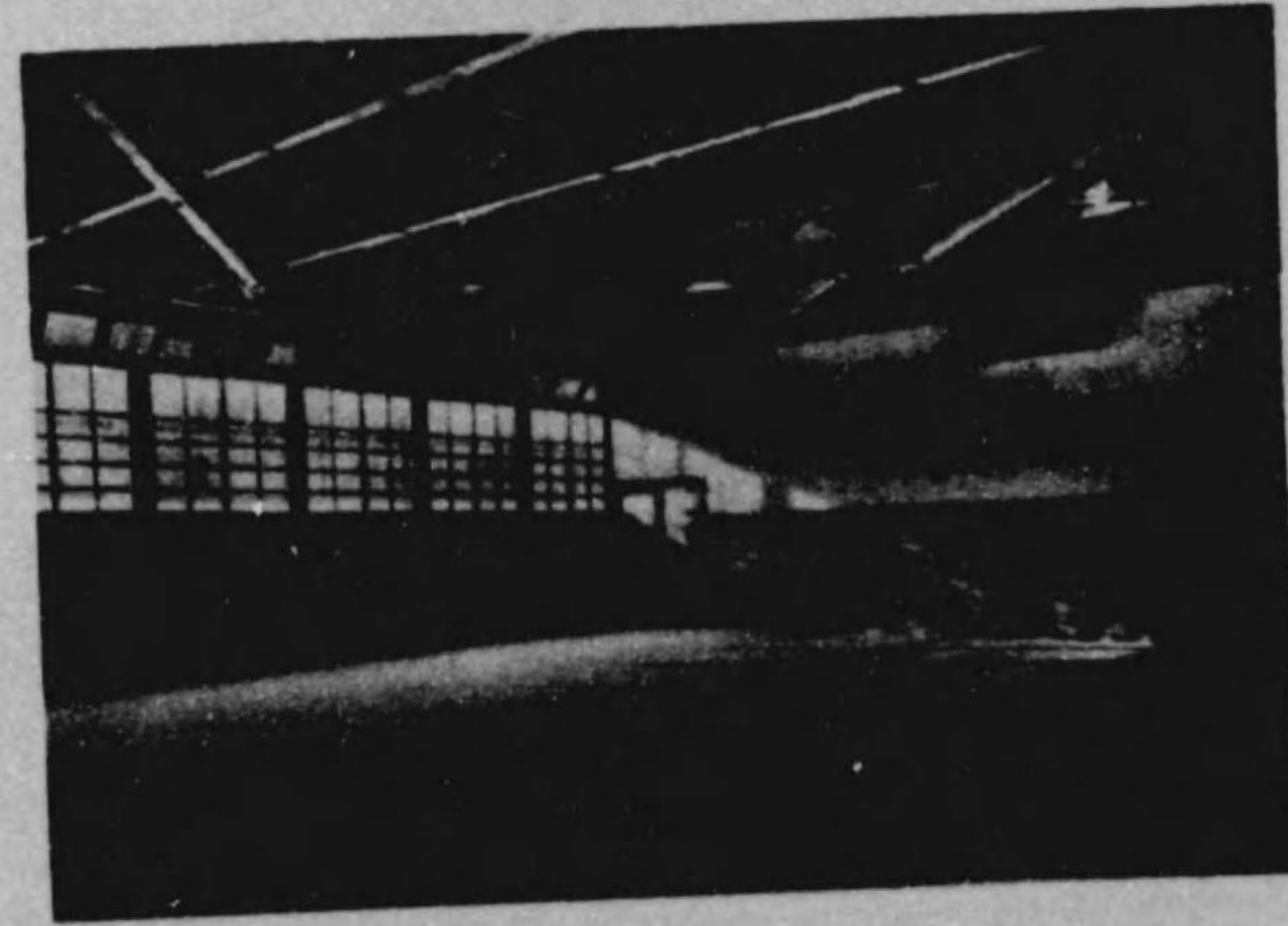

柔
道
場

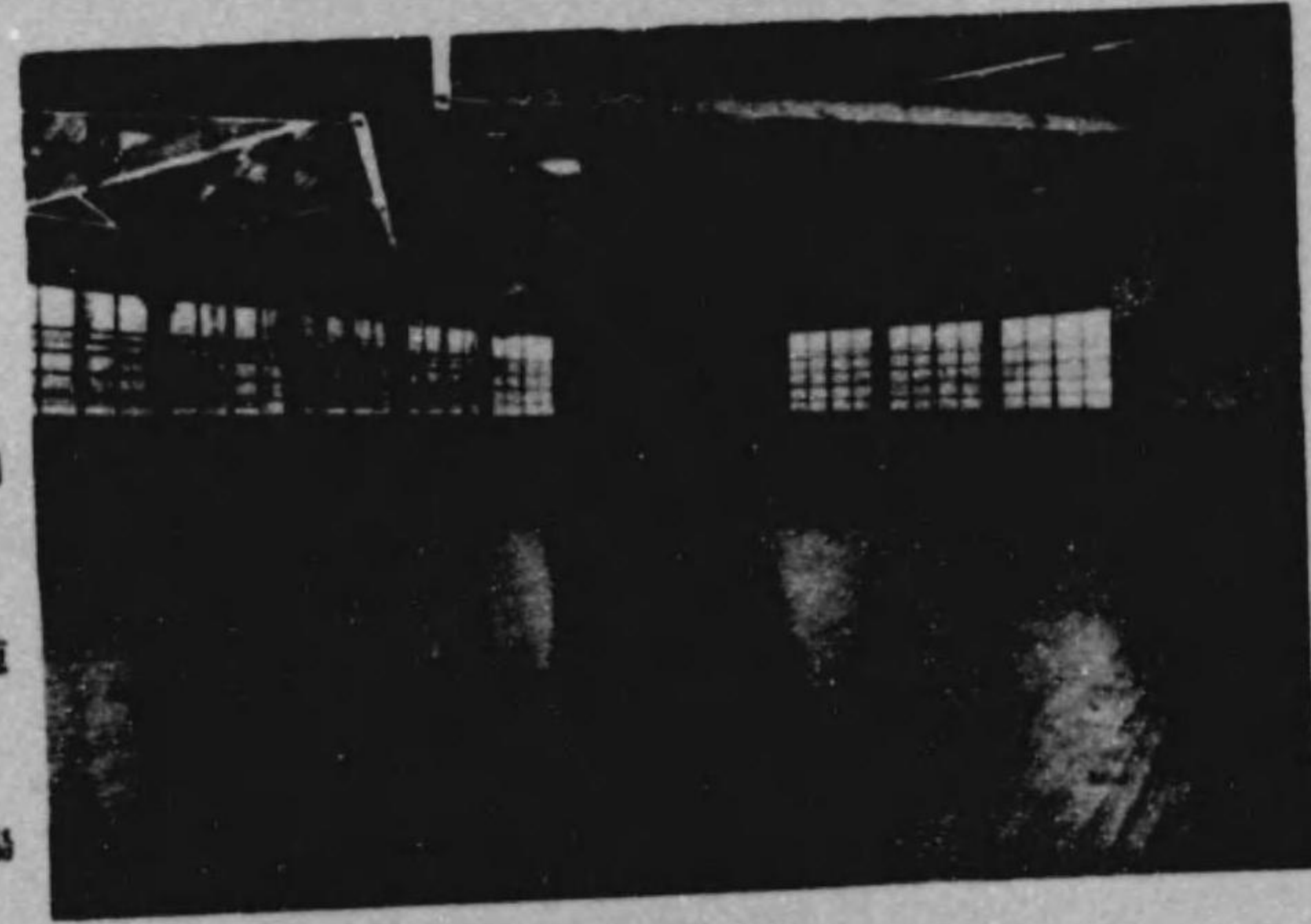

剣
道
場

球 廳

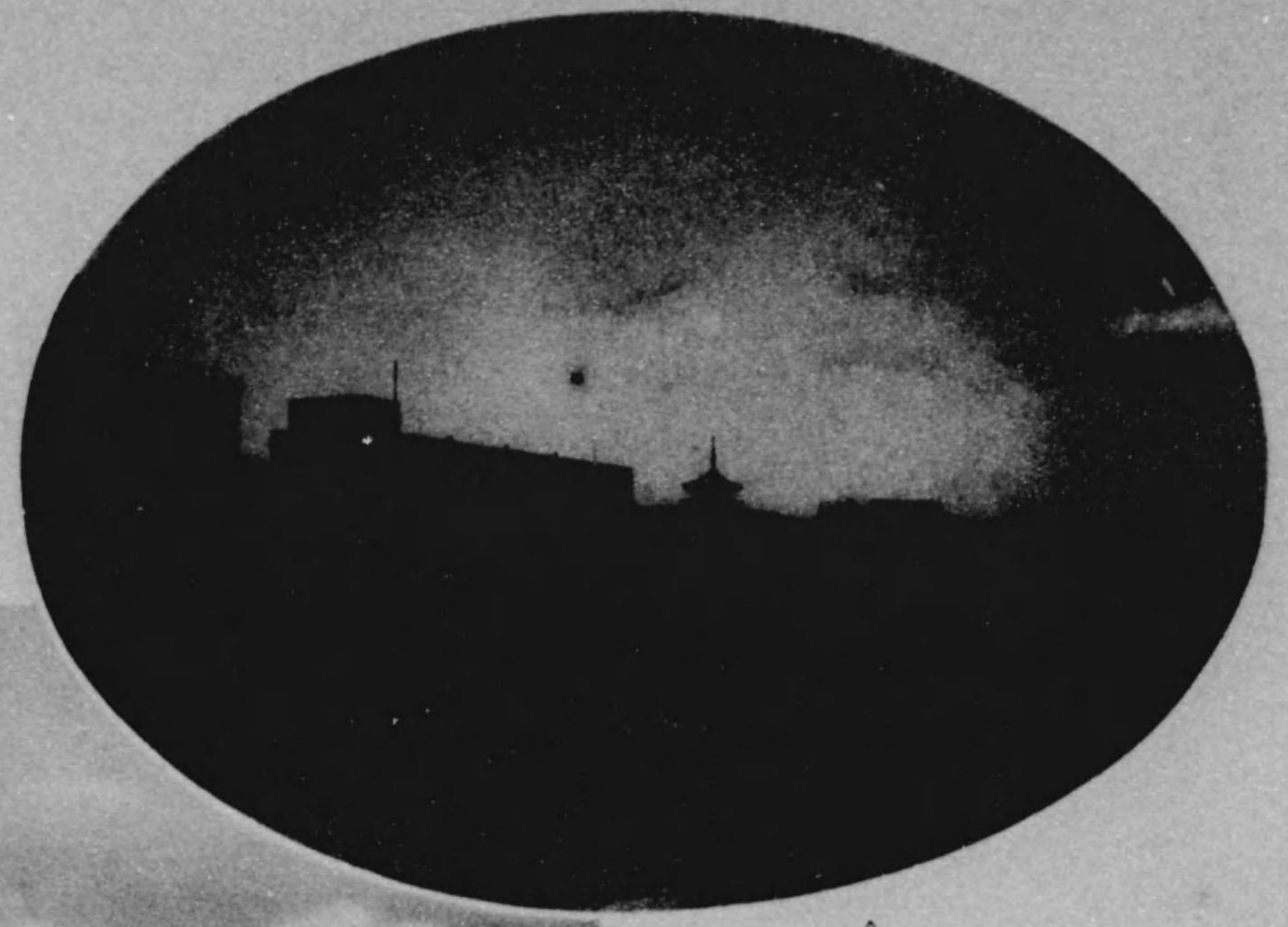

个
運
動
場
全
景





能球

野球場

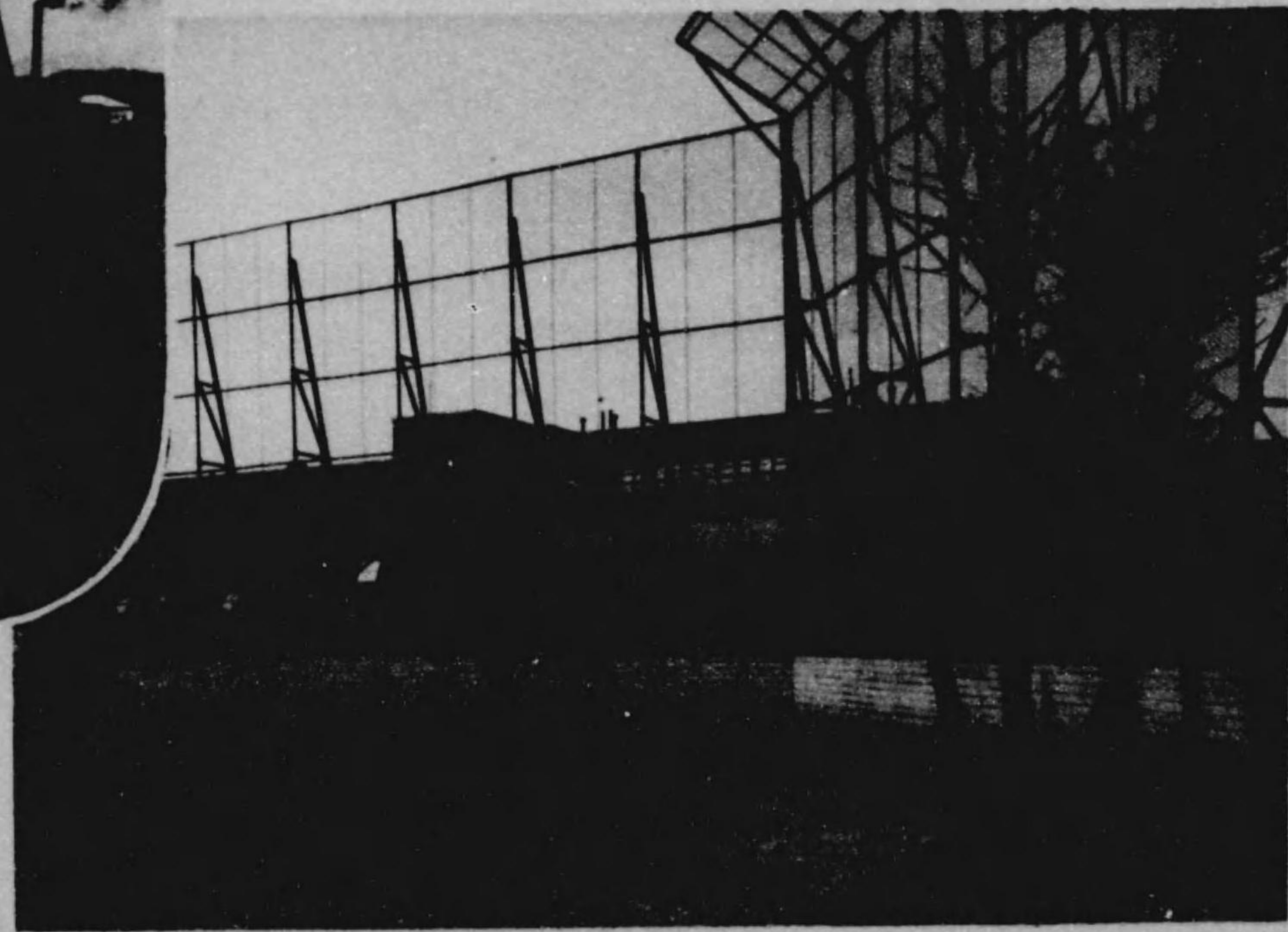

上
射
擊
場
下
右
倉
庫
下
左
鉄
器
庫
内
部

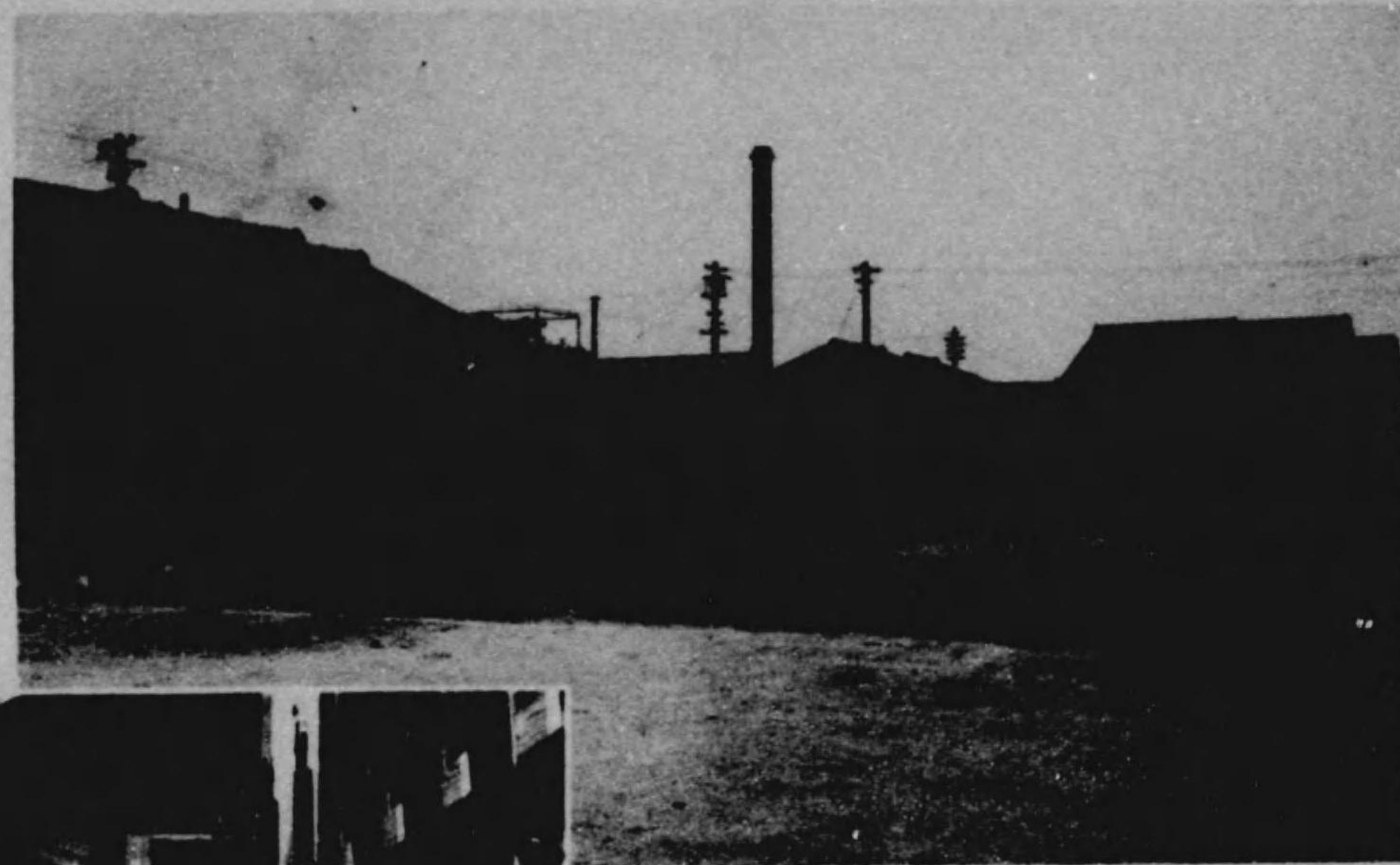



上 北新館講堂より東寺塔を望む
下右 中山先生記念館
下左 本館より道場への渡廊下





南新館正面



中庭

右北新館正面
下生徒控所



口降昇徒生室下地 右

室 - カマロ階地 下

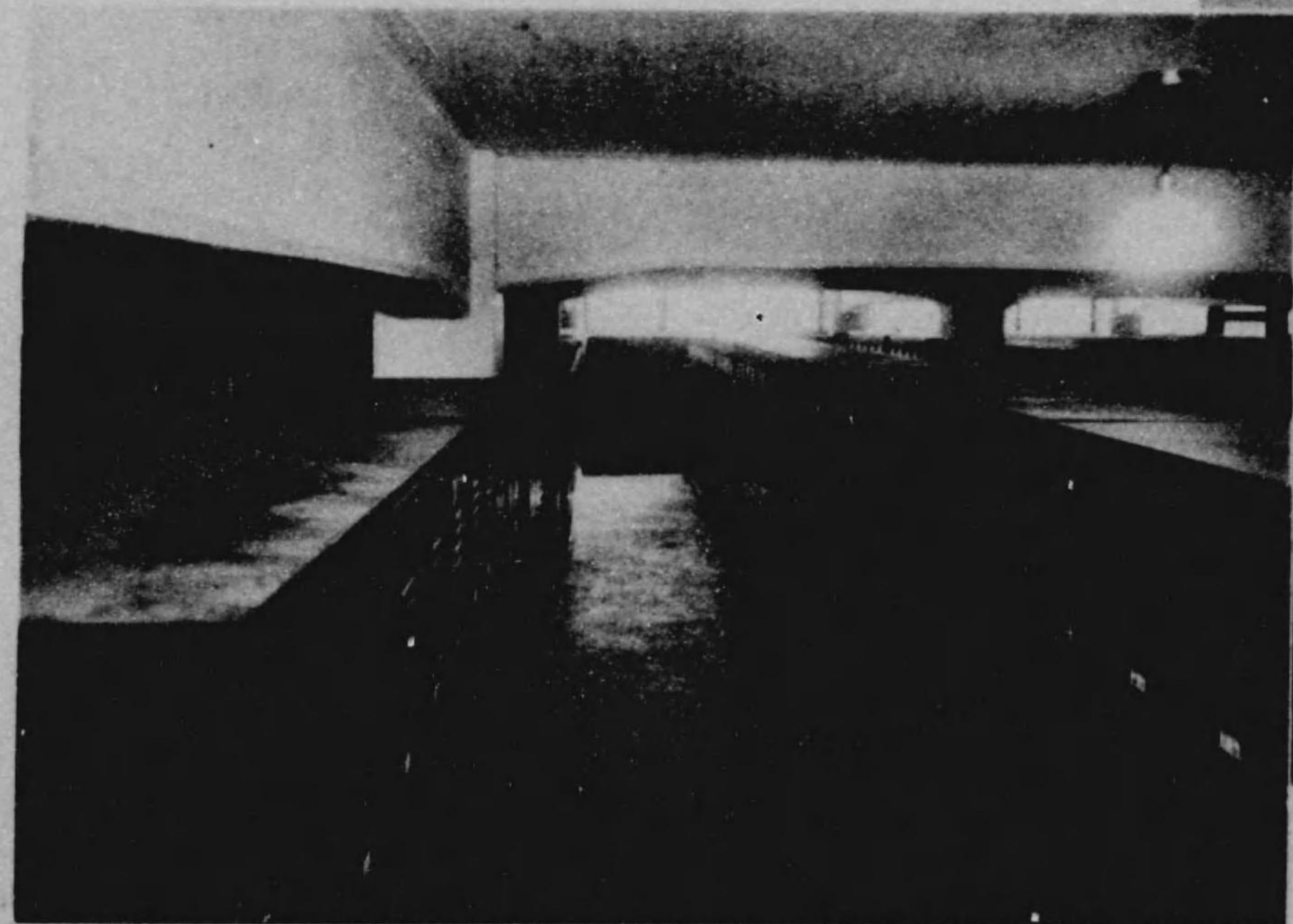
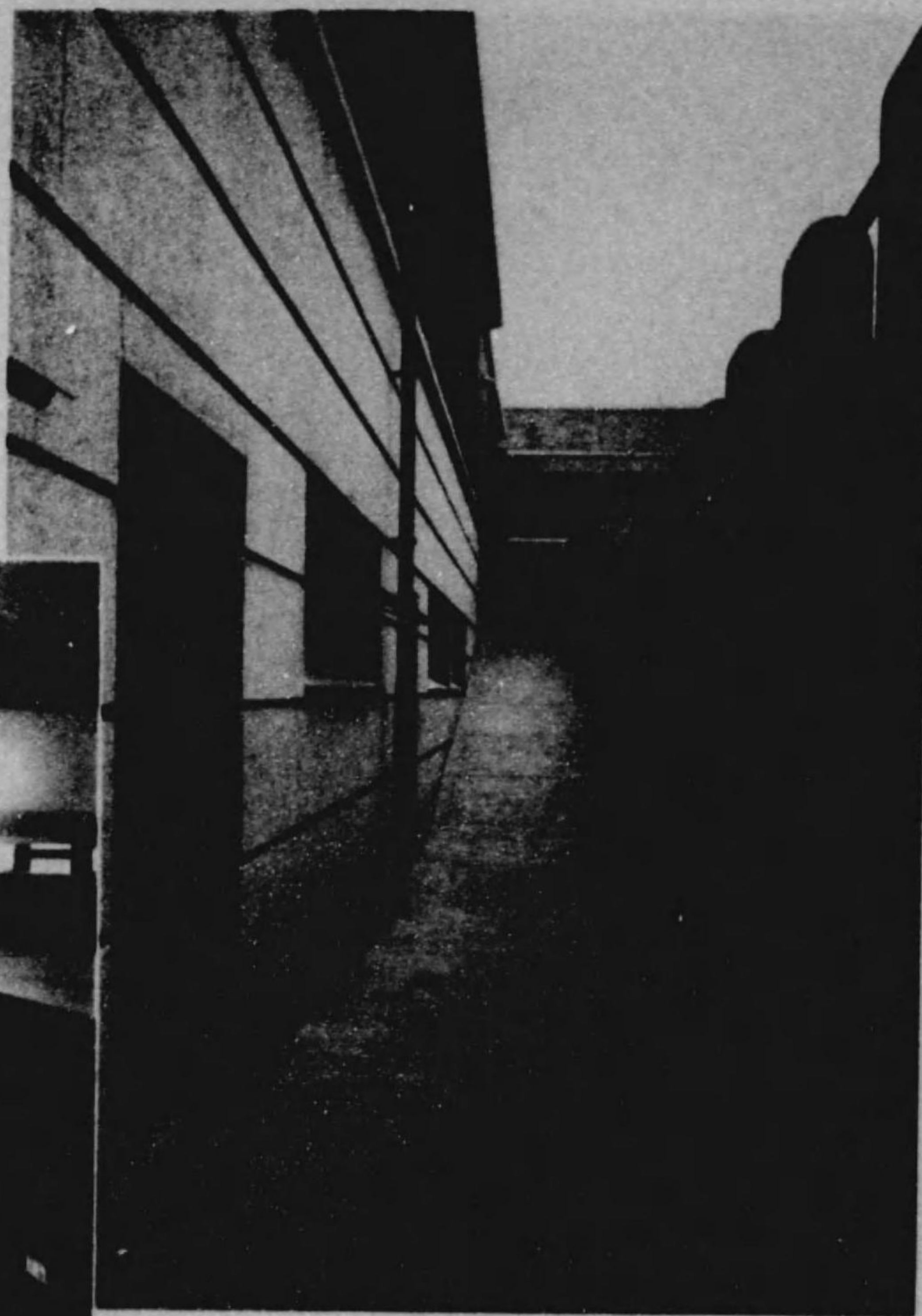

所 面 洗 徒 生

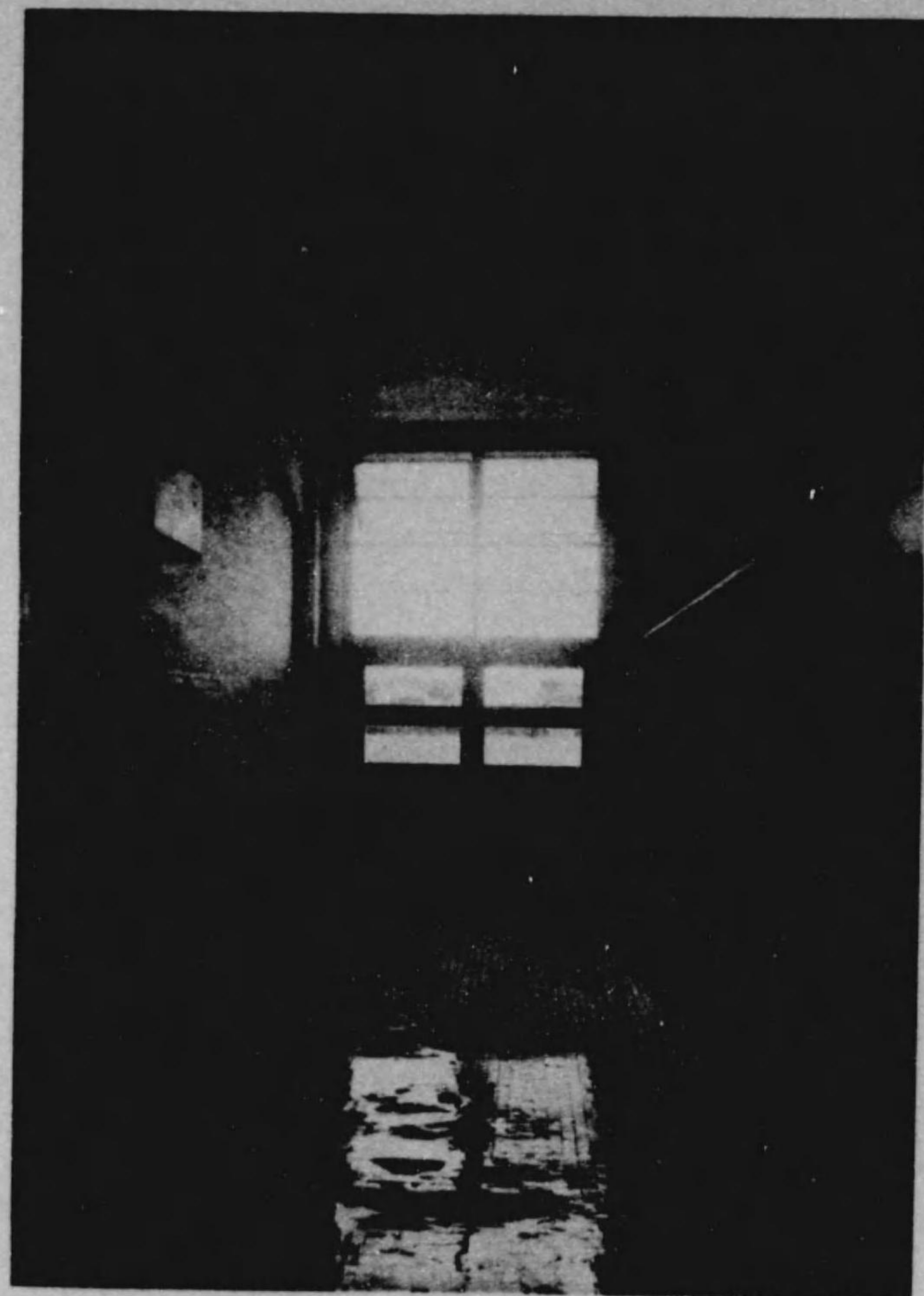
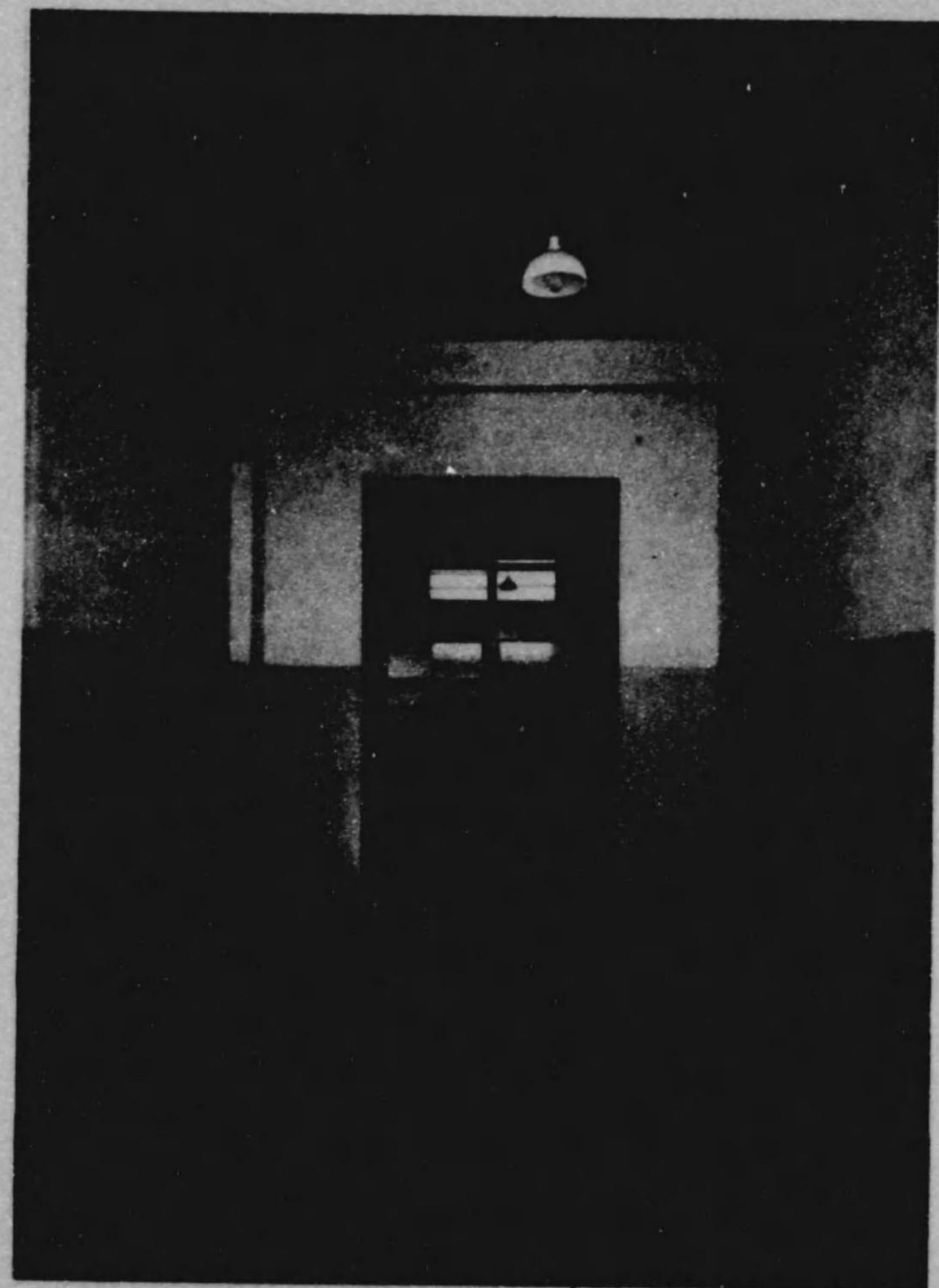

所 便 洗 水 徒 生



(品質非) 印刷 日五十二月四年二十和昭
行發 日 五 月五年二十和昭

雄馬太石白 業 編 編
書 行 發

衛兵勤磨須 者製代 者 刷 印
南橋七院濟西市都京

社會式排刷印表出外內
校學中二第都京立府都京 所 行 發
南橋六條九西市都京



昭和二十五年五月