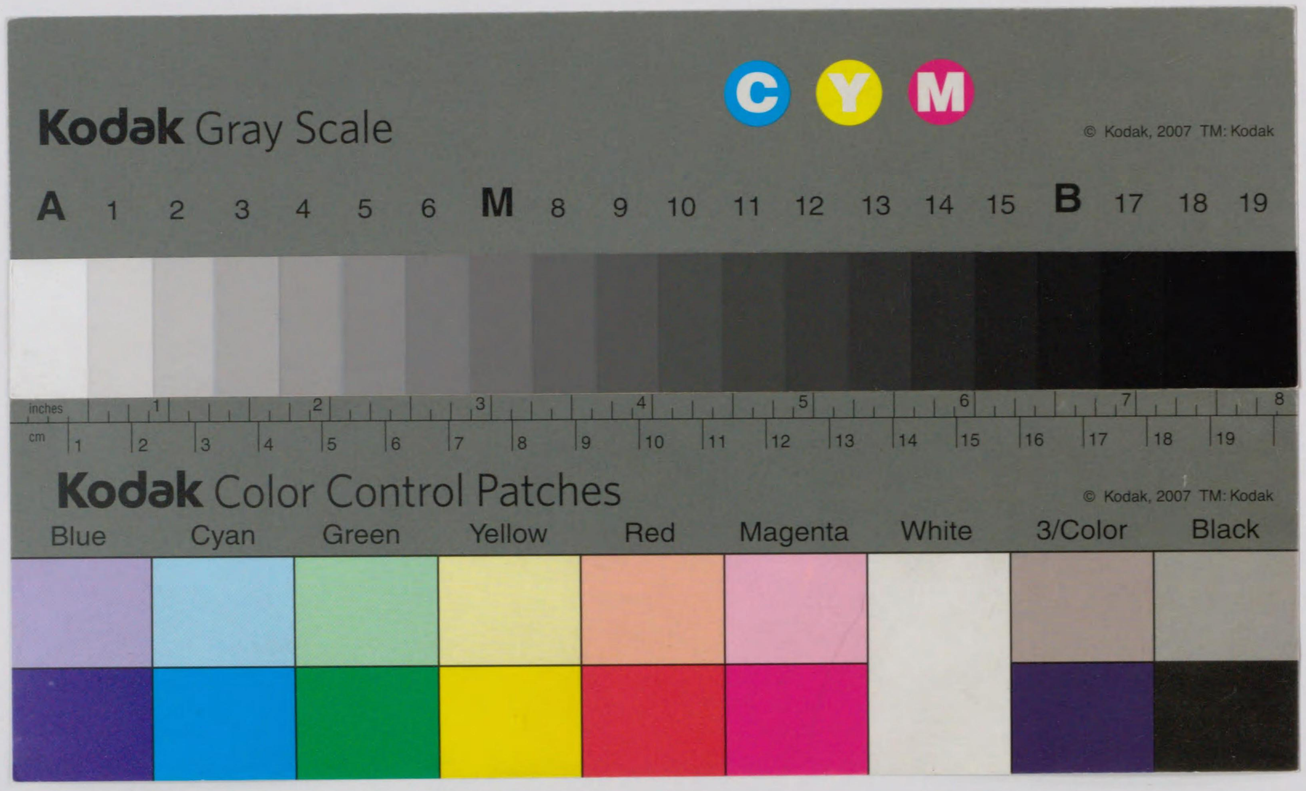

540
540-95
12005015022216

池 G 47

B 103

帝國圖書館報

第二七册
第八·九號

帝國圖書館

立憲民政黨 政務調查館

10. 2. 5

540
95

和漢書目錄目次

第一門　神書、宗教……一
第二門　哲學　教育……三
第三門　文學　語學……九
第四門　歷史　傳記　地誌……一七
第五門　國家學　法律　經濟　財政　社會　統計……二三
第六門　數學　理學　醫學……三〇
第七門　工學　兵事　美術　音樂諸藝　產業……三三
第八門　事彙　叢書　隨筆、雜書　新聞紙……四七

850750

昭和九年
八・九月

帝國圖書館和漢圖書分類目錄

第一門
神書、宗教

遺教經講話　高島米峰著　明治書院　一、五〇　一冊　函六六三　九九號

一日一話家庭佛教　小瀧淳著　吉田書店　一、八〇　一　六六三　八七

奥邃先生の面影と談話及遺訓　永島忠重著　奥邃廣錄刊行會　一、五〇　一　六六三　一〇二

おまつり帖　祭禮文化お祭博覽會協賛會編　同會　一、五〇　一　六六三　四九

聖典講義觀音經禮讃　玉置韜晃著　關西支社　大阪　一、五〇　日本放送出版協會　一　六六三　六六

校訂增補關東往還記　關靖編　京都　便利堂　一　五一一　一二〇ロ

神ながらの道　筧克彦著　皇學會　訂再版　四、五〇　一　六七二　六四

基督教叢書　長崎書店發行　一、〇〇　一　六七七　四

第五一　聖パウロの神學思想　パターソン著　松尾武、野川群鳳譯　一　六六三　八〇

基督教の中心思想　今井三郎著　新生堂　一、〇〇

第一門　神書、宗教

●印ハ本館ニ於テ良書ト認メタルモノ、◎印ハ特別書、○印ハ和裝書、
※印ハ刊寫年不明ノ書、年次ナキモノハ昭和九年出版ナルコトヲ表ス。

基督中心の奉仕　クリステイ著　田島進譯　新生堂　一、五〇　一　六六六　九一

皇道大本寫眞大觀　〔扉等ニハ「大本寫眞大觀」トアリ〕　天聲社編　京都府亀岡町　同社　一二、〇〇　一　四三〇　四一

弘法大師傳全集　第三、四卷　長谷寶秀編　京都　六大新報社　二、〇　二一五　三三五

國譯一切經　大東出版社發行　第一二〇　律部　（一六）　佐藤密雄譯
第一二一　般若部　（五）　椎尾辨匡譯
第一二二　毗曇部　（六）　赤沼智善、西尾京雄譯
第一二三　同　（一八）　西義雄、坂本幸男譯　四　五九三　五

悟道の妙味　日置默仙著　修養圖書普及會　二、四〇　一　六六三　七六

參禪漫錄　飯田欵隱著　中央佛教社　二、〇〇　一　六六三　七九

讃美歌　讃美歌委員會編　同會　一、八〇　一　六三六　二七ハ

地獄一定　江部鴨村著　學藝社　一、〇〇　一　六六三　一〇五

支那寺觀の現狀に就て　福井康順著　外務省文化事業部　一　六七二　五四

宗教讀本　友松圓諦著　日本評論社　一、二〇　一　六三六　二七八

宗教復興と其の方向　菅圓吉著　日本評論社　一、〇〇　一　六六三　九五

贖罪の原理　藤原藤男著　名古屋　一粒社　一、五〇　一　六六三　九八

第一門　神書、宗教

眞言宗寺院一覽　昭和九年版　高野山時報社編　和歌山縣高野町　同社　一、〇〇　一　六四七　九九

眞言宗全書　第一四、一五　同刊行會編　和歌山縣高野町　同刊行會　二、〇〇　二　六五二　二

神書叢刊　明治書院發行（複製）　一帖　二一六　一七六

第一　三國眞上之祓　附三國眞上之祓の研究　宮地直一編　同著

信心銘講話　附證道歌講話　土岐大慧著　京文社　二、四〇　一　六六三　七〇

曹洞宗全書　注解（第二）　同刊行會編　同刊行會　一　五九一　七三

大神宮叢書　内外書籍株式會社發行　一　六二六　八

第一　神宮典略　別册　二宮禰宜年表　薗田守良著　二　六二六　一

大藏經講座　東方書院發行　四、〇〇

第一卷　法華經講義（上、下）　境野黃洋著

歎異抄講話　前篇　金子大榮著　蘭文社　一、五〇　一　六六三　七三

佛教聖典　歎異鈔講話　渡邊海旭著　京文社　二、四〇　一　六六三　六九

罪と其救ひ　江原萬里著　岩波書店　三、二〇　一　六六三　七一

轉識論之研究　京都　總本山專修道場發行　一　六七一　四四

其二　民國學匠重譯書柬　同　道　場編

天理教綱要　昭和九年版　同編纂委員編　奈良縣丹波市町　天理教道友社　一　三四一　五二五

日蓮宗の安心　高田惠忍著　訂　京都　平樂寺書店　一、五〇　一　六六三　八八

日蓮に於ける宗教と國家との關係　中村智秀著　久遠閣　一、七〇　一　六六三　七八

日本基督教會年鑑　昭和九年　日本基督教會事務所編　同所　一　三二五　四二五

日本神學の提唱　渡瀨常吉著　名古屋　ほぎな社　一、五〇　一　六三六　二七四

賣茶翁　福山曉菴編　京都　三浦良吉　二〇　二一五　三三〇

白隱和尚全集　第四卷　同編纂會編　龍吟社　一　六五四　四八

聖典講義　白隱禪師坐禪和讃　天岫接三著　佛教年鑑社　一、五〇　一　六六三　七〇

白雲和尚語錄　同解說共（複製）　京城帝國大學法文學部編　京城　同學部　二〇　二一六　一七〇

平等山誌　善光寺編　埼玉縣川口町　同寺　一　六四七　一〇五

布教百科大辭典　東方書院發行　二、五〇　一　六五四　六

第一　布教用語辭典　三井晶史、菅原法嶺編

佛教聖典を語る叢書　大東出版社發行　一、五〇　一　六六八　三

第一三卷　一枚起請文・歎異鈔（法然・親鸞聖人の宗教）　倉田百三著

佛教と科學　自在丸新十郎著　甲子社書房　一、八〇　一　六六三　七二

●佛教の諸問題　金子大榮著　岩波書店　二、八〇　一　六三六　二八五

佛說無量壽經叢書　石川縣石川郡出城村　香草舍發行　一、五〇　一　五九〇　二二

第八　聽法の釋尊　曉　烏　敏著

新纂佛像圖鑑　地之卷　國譯祕密儀軌編纂局編　昭和七　佛教珍籍刊行會　一〇　二三五　四〇二

佛典の內相と外相　本田義英著　京都　弘文堂　四、〇〇　一　六三六　二八六

別格官幣社　湊川神社　御改修記念寫眞帖　同社編　神戸　同社　一〇　一　六四七　九五

經典說話　摩尼珠の歌　江部鴨村著　經典說話研究會　一、六〇　一　六六三　一〇七

一日一文　マルコ傳靈解　青木澄十郎著　新生堂　一、五〇　一　六六三　一〇一

妙法蓮華經象解　小倉榮太著　昭和八　文錄社　一　六三六　一七六イ

靖國神社忠魂史　第二卷　靖國神社社務所編　同所　◎一　六四八　六一

第二〇卷　現代の宗教哲學　菅　圓　吉著

維摩經釋義　道重信敎著　出淵橫堂編　寶文館　二、四〇　一　六三六　二八三

倫理と宗教　富士川游著　中山文化研究所　一、八〇　一　六七二　三四

蓮如上人眞蹟古寫本　正信偈註釋集　伊藤義賢編　山口縣大津郡三隅村　竹下學寮出版部　二、五〇　一　六三六　二七七

老子講話　小柳司氣太著　章華社　一、三〇　一　六六三　八二

羅馬書義解　橋本宗範著　名古屋　名古屋パプテスト教會　一、五〇　一　六六三　七五

教育に關する勅語義解　山田孝雄著　寶文館　一、七〇　一　二七五　八八

ゲシタルト心理學　ケーレル著　佐久間鼎譯　內田老鶴圃　三、八〇　訂三版　一　六二二　六三ロ

現代哲學全集　日本評論社發行　一、八〇　一　六六八　六

第二〇卷　現代の宗教哲學　菅　圓　吉著

孝經　稻上四郎著　大阪　日月書院　一、七〇　一　六六三　一〇六

國民精神文化研究　日本文化協會發行　九〇　四　一四五　三七五

第一年　第一册　古事記の成立　松本彦次郎著

第二册　眞理とは何ぞや　紀平正美、小島威彥著

第三册　敎育勅語渙發以前に於ける小學校修身敎授の變遷　吉田熊次、海後宗臣著

第四册　國民科學の成立　竹田莊一著

國民精神文化類輯　國民精神文化研究所編　日本文化協會發行　一、五　一　六六六　七七

第一輯　我が青年諸兄に告ぐ　紀平正美著

こゝろの屑籠　西田天香著　同光社　一、五〇　一　六六三　八九

放送　菜根譚講話　加藤咄堂（熊一郎）著　大東出版社　一、三〇　一　六六三　七七

思想叢書　大阪　大阪府思想問題研究會發行　一　六七二　六三

第一篇　日本精神に就いて　小野正康著

實質的價値倫理學の理念　須鄕恍太郎著　成美堂　一、三〇　一　六六三　九七

兒童の心理　久保良英著　叢文閣　一、五〇　一　二五二　二八イ

第二門　哲學

意識の體系　小笠原秀實著　弘道閣　三、二〇　一冊　一　六三六　二八一號

君が代と萬歲　和田信二郎著　補再版　光風館　一、八〇　一　六二七　三七イ

教育者のための兒童心理學　森茂著　榮光社　一、二〇　一　二五二　二二八

第二門　哲學

四部書　久米訂齋（順利）著　岡直養校訂　文成社　第三卷　平安時代篇　藤田德太郎等編　一〇　一二六　一八二

第六卷　江戸時代篇（上）　同　編　一　六三六　二七五

神道と國民生活　河野省三著　中文館　二、二〇　一　六三六　二七〇

●心理學研究法　（殊に數量的研究について）　増田惟茂著　岩波書店　五、五〇　一　六三六　二七〇

醉古堂劍掃講話　大村智玄著　京文社　二、四〇　一　六六五　一〇四

青年と語る　後藤文夫著　日本青年館　一、二〇　一　六六六　九三

生の構造と原理　池上周三著　出羽書房　一、八〇　一　六三六　二八四

世界觀學序想　大江精志郎著　理想社　一、二〇　一　六三六　二七六

隨想精魄　中田縣郎著　清水晴明會　二、〇〇　一　六六三　九一

創造哲學概論　石丸梧平著　千葉　人生創造社　一、三〇　一　六六三　八一

臺北帝國大學文政學部哲學科研究年報　第一輯　臺北　同學部編　一　四、五　三七六

哲學　第一二輯　同會　三田哲學會編　一、五〇　一　五　三〇

日本思想叢書　文部省社會教育局發行　再版　昭和八　一、四〇　二　六一三　六九

第五編　古事記　次田潤校訂

第七編　弘道館記述義　深作安文校訂

日本精神講演集　陸軍士官學校高等官集會所編　同所　一　六七二　一九

日本精神の研究　河野省三著　大岡山書店　三、八〇　一　六三六　二七三

日本精神の骨髓　石川縣警察部編　金澤　同部　一　六三六　二八七

日本精神文化大系　金星堂發行　六、〇〇　二　六五四　五五

第三卷　平安時代篇　藤田德太郎等編

第六卷　江戸時代篇（上）　同　編　八〇　二一六　一七五

日本道學淵源錄　同續錄、同續錄增補楠本碩水（孚嘉）補　大塚觀瀾（氏靜）編　岡次郎　一　六三六　二七〇

日本之儒教　日本儒教宣揚會編　同會　一　六六五　一〇四

醉古堂劍掃講話　大村智玄著　京文社　二、四〇　一　六六六　九三

青年と語る　後藤文夫著　日本青年館　一、二〇　一　六六六　九三

生の構造と原理　池上周三著　出羽書房　一、八〇　一　六三六　二八四

世界觀學序想　大江精志郎著　理想社　一、二〇　一　六三六　二七六

隨想精魄　中田縣郎著　清水晴明會　二、〇〇　一　六六三　九一

創造哲學概論　石丸梧平著　千葉　人生創造社　一、三〇　一　六六三　八一

臺北帝國大學文政學部哲學科研究年報　第一輯　臺北　同學部編　一　四、五　三七六

哲學　第一二輯　同會　三田哲學會編　一、五〇　一　五　三〇

日本思想叢書　文部省社會教育局發行　再版　昭和八　一、四〇　二　六一三　六九

第五編　古事記　次田潤校訂

第七編　弘道館記述義　深作安文校訂

日本精神講演集　陸軍士官學校高等官集會所編　同所　一　六七二　一九

日本精神の研究　河野省三著　大岡山書店　三、八〇　一　六三六　二七三

日本精神の骨髓　石川縣警察部編　金澤　同部　一　六三六　二八七

日本精神文化大系　金星堂發行　六、〇〇　二　六五四　五五

感銘錄　明魂　蓮沼門三著　實業之日本社　一、二〇　一　六六三　九二

現代指導陽明學講話　山田準著　章華社　一、三〇　一　六六三　九六

倫理學史要　ヴエンチヤー著　甲文堂　一、八〇　龍野健次郎譯　一　六三六　二八二

論語　室伏高信著　日本評論社　一、六〇　一　六六三　九三

ニコライヘーゲルの思想體系　ハルトマン著　同文館　一、五〇　長屋喜一等譯　一　六六三　九四

まてりありすむす・みりたんす　大森義太郎著　公論社　二、〇〇　中央　一　六四九　二八七

ヘーゲル全集　岩波書店發行　三、五〇　第一一　哲學史　上卷　武市健人譯　一　六一五　六

教育

遊戲・競技　マスゲーム　新しい繩とび百種　平岩勇一著　啓文社　一、五〇　一冊　二七六　函　六〇三　號

上田蠶絲專門學校一覽　昭和九年　同校編　上田　同校　一　二九一　五　一三

宇都宮市學事要覽　昭和九年度　宇都宮市役所編　宇都宮　同所　一　二五八　三　一九

最新運動會資料精選　齋藤薰雄著　教育書房　二、三〇　一　二七六　六〇四

英國に於ける成人教育放送聽取團體　日本放送協會總務局計畫部譯編（謄寫版）　同部　一　二七五　六　五一

大分高等商業學校一覽　昭和九年至同一〇年（第一三年）　同校編　大分　同校　一　二九三　三六

大阪高等學校一覽　昭和九年四月至同一〇年三月　同校編　大阪　同校　一　二八三　三八

大阪府立圖書館年報　第三〇（昭和八年四月至同九年三月）　同館編　大阪　同館　一　二七八　七

小樽高等商業學校一覽　昭和九年至同一〇年　同校編　小樽　同校　一　二九三　二三

音樂檢定受驗必成　水口廣編　共益商社書店　三、五〇　一　二五九　六五六

最新思潮各科教授案例　東京府青山師範學校附屬小學校編　目黑書店　三、〇〇　一　二六三　三九三

學校學級父兄懇話會細案　教育資料編纂會編　第一出版協會　一、八〇　一　二六二　一〇三

學校進動論　明治圖書株式會社發行　四、八〇　一　二五三　五八三

下卷　學校及學級の教化及統制　木下竹次著

「學校放送」參考資料　第一—四輯　日本放送協會總務局計畫部編（謄寫版）　同部　四　二七五　六　五一

金澤醫科大學一覽　昭和九年　同大學編　金澤　同大學　一　二八七　四

川村女學院十年史　川村女學院鶴友會編　同會　一　二九九　八四

官公吏・教職員必携　宮越卓著　嘉義堂　〔教育職員必携」ニ同ジ〕　一、九〇　一　二六四　六五　一

舊津藩國校有造館史　梅原三千著　八木清八等　津　一〇　二五五　一　一三〇

●教育學講義　春山作樹著　東洋圖書株式合資會社　二、八〇　一　二五三　四〇四

教育家としての石田梅巖　（生誕第二百五十回記念出版）　岩内誠一著　京都　立命館　一　二五五　一　一三一

教育者・世を導かん　草場弘著　師範大學塾　一、三〇　一　二五三　七三

教育調查資料　文部省教育調查部發行　一　二五九　五　一三九

第一輯　各國教員養成制度　同　部編

京都高等蠶絲學校一覽　昭和九年至同一〇年　同校編　京都　同校　一　二九一　五　一六

熊本醫科大學一覽　昭和九年版　同大學編　熊本　同大學　一　二八七　三五

京城帝國大學一覽　昭和九年　京城　同大學　一　二八一　二　四〇

現代文は如何に解釋すべきか　新屋敷幸繁著　三友社　一、五〇　一　二五九　二　六五六

構成教育大系　川喜田煉七郎、武井勝雄著　學校美術協會出版部　三、八〇　一　二六三　三　三九三

皇道教育論　尼子止著　モナス　一、二〇　一　二五三　七　二四

高等小學新家事指導書　（高二）　山本キク、岡田香著　明治圖書株式會社　二、九〇　一　二六三　七　一七

高等小學新裁縫指導書　（高一）　山本キク、栗田とよ著　明治圖書株式會社　三、〇〇　一　二六三　三　三六一

第二門　教育

神戸高等工業學校一覽　第一三年　昭和九年至同一〇年　同校編　神戸　同校　一　二九二　七五

公民教育實施概況　昭和八年度　文部省社會教育局編　同局　一　二七五五　八三

國學院大學一覽　昭和九年　同大學編　同大學　一　二八二　三二

獨立講座國語教育科學　文學社發行　二　二六三二　四四〇

第八卷　國語表現學概說　垣内松三著

第一〇卷　國語教育の諸問題(上)　同　著

國語教育指導過程の基本研究　〔「國語教育形式段階の研究」ノ改題〕　齋藤榮治著　創文社　二、五〇　一　二六三二　四一七イ

御親閲業務奉仕記錄　少年團日本聯盟編　同聯盟　一　二七九五　一〇五

國家意識への教育　長倉矯介著　大阪　駸々堂　一、八〇　一　二七五五　八二

子供の問題に答へる　青木誠四郎著　成美堂　一、二〇　一　二七一　一五二

渾沌社教育叢書　渾沌社出版部發行　四五　一　二五九五　一一四

第七篇　ペスタロツチーの宗教教育論　長田新著

最新音樂教育學　草川宣雄著　音樂教育書出版協會　三、八〇　一　二九四　七

最新家政學講義　家事教授研究會編　文光社　七、〇〇　一　六六七　五九

兒童研究　〔「父母と教師の爲の兒童の研究」ノ改題〕　ハリソン著　松本春枝譯　神戸　松本春枝　一、三〇　一　二五二五　一二四イ

師範學校、中學校、高等女學校、實業學校、小學校檢定濟教科用圖書表　附不認定圖書表(昭和八年四月至同九年三月)　文部省圖書局編　同局　一　一三　一三〇ハ

手工科教授細目　手工教育研究會編　采文閣　二、八〇　一　二六三三　三六〇

最近小學教育の諸問題　伏見猛彌著　東洋圖書株式合資會社　四、八〇　一　二七二　一一〇

小學校を中心とした物理教材の實驗法並に應用方面の新研究　〔扉等ニハ「小學校中心物理教材の實驗と應用」トアリ〕　澤口正三著　秋田　はかりや印刷所　三、〇〇　一　二六三七　一九一

小學校教員檢定受驗用音樂科精說　平岡照章著　三友社　一、八〇　一　二五九　六五八

小學校に於ける生きた作法教育　齊田コト著　啓文社　二、〇〇　一　二六三五　一二四

小學校の遊戲　中島海著　目黒書店　二、八〇　一　二七六　六〇二

昭和日本新讀本　上田萬年監修　樋口紋太編　日本書院　一、〇〇　一　六三六　二六九

書道精說と書方の新指導法　水戸部寅松著　啓文社　三、二〇　一　二六三三　三五九

資料分類表　附資料分類索引　滿洲國國務院統計處編　康德一　新京　同處　一　六七二　六三

神宮皇學館一覽　昭和九年度　同學館編　宇治山田　同學館　一　二八三　二一

情操陶冶に基ける新國史の神髓と日本精神　上卷(尋五用)　中野八十八著　新生閣　六、三〇　一　二六三六　二四一

理論實際尋四の手工教育　山形寛著　東洋圖書株式合資會社　二、五〇　一　二六三三　二九〇

尋常小學修身書複式編制學校用修正趣意書　文部省編　東京書籍株式會社　、〇三　一　二六三五　一二三

尋常小學修身書卷一編纂趣旨に就いて　加藤將之著　國民教育會　、三〇　一　二六三五　一二五

尋常小學圖畫の解說と指導精案　(六年用)　上甲二郎著　東洋圖書株式合資會社　二、八〇　一　二六三三　三三五

新注入主義の教育　丹澤美助著　モナス　一、五〇　一　二五三　七三五

新訂尋常小學唱歌の解說と其取扱　尋四　井上武士著　明治圖書株式會社　二、九〇　一　二六三三　三〇八

細目兼用新讀本指導日案　尋常科用卷四　綿貫數夫著　明治圖書株式會社　二、二〇　一　二六三二　四二一

素直な讀方教育　山内才治著　賢文館　二、八〇　一　二六三二　四三八

數學形象の原理に立つ生活統制の算術教育　滑德市著　三幸堂　三、〇〇　一　二六三四　二二六

成人教育講座、母の講座、家庭教育振興施設實施概要　昭和八年度(第七輯)　文部省社會教育局編　同局　一　二七五六　四五

青年團の大勢　大日本聯合青年團編　日本青年館　、二五　一　二七九五　一〇六

全國勤勞國民學校農村塾誌上參觀　教育資料編纂會編　第一出版協會　、八〇　一　二九一三　三〇

全國公立中學校、高等女學校、實科高等女學校經費ニ關スル調査　昭和八年五月一日現在　文部省普通學務局編　同局　一　二七三　二八

全國私立中學校、高等女學校、實科高等女學校經費ニ關スル調査　昭和八年五月一日現在　文部省普通學務局編　同局　一　二七三　二七

體育全史　二宮文右衛門著　目黒書店　四、九〇　一　二七六　六〇五

第一高等學校一覽　昭和九年至同一〇年　同校編　同校　、五〇　一　二八三　一

第五高等學校一覽　昭和九年至同一〇年　同校編　熊本　同校　一　二八三　五

第四高等學校一覽　昭和九年四月至同一〇年三月　同校編　金澤　同校　一　二八三　四

大日本聯合青年團創立十年誌　附財團法人日本青年館紀要　大日本聯合青年團編　同團　一　二七九五　一〇三

第八高等學校一覽　第二七年度(昭和九年至同一〇年)　同校編　名古屋　同校　一　二八三　一七

臺北高等商業學校一覽　昭和九年度　同校編　臺北　同校　一　二九三　四〇

高岡高等商業學校一覽　昭和九年至同一〇年　同校編　高岡　同校　一　二九三　三九

魂の教育　下田次郎著　東洋圖書株式合資會社　二、五〇　一　二五三　七三三

千葉醫科大學一覽　昭和九年至同一〇年　同大學編　千葉　同大學　一　二八七　一八

中等學生の讀物調査　(雜誌に就いての考察)　大阪府教護聯盟編　大阪　同聯盟　一　二七三　三六

中等教育諸學校職員錄　昭和九年五月現在　中等教科書協會編　三一版　同協會　一　二五九　一〇三

自然直觀低學年の生活理科　松原惟一著　啓文社　三、二〇　一　二六三七　一九二

帝國學士院一覽　昭和九年　同院編　同院　一　九七　三九二

東京高等蠶絲學校一覽　昭和九年至同一〇年　同校編　同校　一　二九一五　四

東京高等齒科醫學校一覽　昭和九年度　同校編　同校　一　二八七　三二

東京慈惠會醫科大學一覽　(昭和九年八月)　同大學編　同大學　一　二八七　一七

東京美術學校一覽　昭和九年至同一〇年　同校編　同校　一　二九二　七

東京盲學校一覽　昭和九年四月至同一〇年三月　同校編　同校　一　二九五
文檢參考　教授參考　東洋史の眼目　佐藤種治著　大同館　三、五〇　一　二五九　六五七
家庭並低學年　童話範例　村上寛著　文化書房　二、五〇　一　二七一　一五四
德島高等工業學校一覽　昭和九年至同一〇年　同校編　德島　同校　一　二九二　九六
都市青年團の栞　大日本聯合青年團編　同團　一　二七九　一〇四
長岡高等工業學校一覽　昭和九年至同一〇年　長岡　同校　一　二九二　八三
長崎高等商業學校一覽　昭和九年度　長崎　同校　同校編　一　二九三　一六
名古屋醫科大學一覽　昭和八年至同九年　名古屋　同大學　同大學編　一　二八七　三六
名古屋市學事要覽　昭和九年度　名古屋　同部　名古屋市教育部編　一　二五八　一〇四
成田山事業年報　昭和九年　新勝寺編　千葉縣成田町　同寺　一　二五二　一〇一
日本實業補習教育史　千葉敬止著　東洋圖書株式合資會社　四、五〇　一　二七二　四二
日本帝國文部省年報　第五七　上、下卷（昭和四年四月至同五年三月）　文部大臣官房文書課編　同課　二　二五八　一
農業教育バンフレツト　農業教育研究會編　成美堂發行　四五　二　二九一　九二
第六　現下に於ける肥料の趨勢を論じて自給肥料の奬勵に及ぶ　麻生慶次郎著
第七　教育學及教授法　佐々木秀一著
勞作を中心とする農村學校の教育　古川政次郎著　文教書院　二、〇〇　一　二九一　二九
農村小學校の職業指導　東宮七男著　大同館　一、二〇　一　二七二　一〇九

彦根高等商業學校一覽　第一二年度（昭和九年至同一〇年）　同校編　滋賀縣彦根町　同校　一　二九三　三三
姫路高等學校一覽　第一一年度（昭和九年至同一〇年）　同校編　姫路　同校　一　二八三　四八
福島縣立圖書館要覽　昭和九年三月　福島　同館編　一　二七八　二一七
福島高等商業學校一覽　昭和九年至同一〇年　福島縣信夫郡清水村　同校編　同校　一　二九三　三一
文檢蠶業科受驗要訣　奥村芳夫編　大同館　二、〇〇　一　二五九　六五九
文檢修身科、教育科委員の思想研究　平良惠路、富田義雄著　大同館　二、〇〇〇　一　二五九　六五
本邦音樂教育史　日本教育音樂協會編　音樂教育書出版協會　三、〇〇　一　二九四　六
松山高等學校一覽　第一六學年度（昭和九年度）　松山　同校　同校編　一　二八三　一八
水戸高等學校一覽　昭和九年至同一〇年　水戸　同校　同校編　一　二八三　三一
明治時代小學教育書目錄　第二號　宮木宥式編　同人　一　二七二　一〇一
文部省推選派遣教育家の見たる海外事情　（昭和九年版）　大阪　福德生命保險株式會社編　同社　一　六三九　八九
山梨高等工業學校一覽　昭和九年至同一〇年　同校編　甲府　同校　一　二九二　七九
素敵に新しい幼兒の遊ばせ方と學ばせ方　稻村玉雄、水木楠著　高踏社　一、八〇　一　二七一　一五三
米澤高等工業學校一覽　昭和九年至同一〇年　米澤　同校編　同校　一　二九二　四九
旅順工科大學一覽　昭和九年度　旅順　同大學編　同大學　三〇　一　二九二　五三

和歌山高等商業學校一覽　第一二年度（昭和九年四月至同一〇年三月）　同校編　和歌山　同校　一　二九三　三二
早稻田大學圖書館一覽　同館編　同館　一　二七八　二八

第三門

文學　書目及論說

愛の非常線　淺原六朗著　新潮社　一、六〇　一冊　六六五　一三
あしかひ叢書　大阪府布施町　あしかひ草舍發行　一、五〇　一號　一　六七三　四
第一編　一甫歌集　上杉一甫（上松一男）著　一　六〇三　三
馬醉木叢書　牛山堂發行　一、五〇　水原秋櫻子（豐）編
第七篇　良夜　一　六五五　一〇〇
詩集足風琴　衣卷省三著　ボン書店　一、七〇　一　六五五　一〇〇
アンドレ・ジイド全集　建設社發行　五、〇〇〇　堀辰雄、神西清譯　一　六五五　一〇〇
第三卷　田園交響樂　エデイプ　暦　アミンタス　川口篤譯　中原中也譯　新庄嘉章譯　二　六五四　三三
第三七　ヂエイン・オーステン　大內脩二郎著　三　六四六　二
第七七　ベネット　西村稠著　一　六五五　九九
お伽噺集王樣の背中　內田百閒（榮造）著　樂浪書院　一、二〇

コリドン　伊吹武彥譯
第四卷　贋金つくり　山內義雄譯　一〇　二二六　一二
いづみがじやう（下）　米山堂　稀書複製會編（複製）　二　六五一　一九
一人三人全集　新潮社發行　三、〇〇
第六卷　海のない港　他三篇　牧逸馬（長谷川海太郎）著
第一五卷　踊る地平線　谷讓次（長谷川海太郎）著
一婦人作家の隨想　（隱された貢）　ナウカ社　一、〇〇　窪川稻子著　一　六六五　一一八
犬吠岬心中　他四篇　文化集團社　一、五〇　細田民樹著　一　六五五　一〇八
伊豫鄉土文學選　和田孤村（義一）編　村　伊豫鄉土研究會　一、〇〇　愛媛縣溫泉郡北吉井　一　六六五　一四〇
（岩國町立）岩國圖書館增加和漢圖書目錄　昭和八年五月一日至同九年四月末日（第二回追加）　同館編　山口縣岩國町　同館　一　六三八　七五
英語學英文學論集　第二輯　英文學友會編　興文社　二、〇〇　大塚高信　一　六三三　一三九
英詩から見た和歌形式論　研究社發行　研究社　八木又三著　金星堂　五、五〇　一　六五五　一二四
英米文學評傳叢書　第三三　ワーヅワース　佐藤清著　三　六四六　二
第三七　ヂエイン・オーステン　大內脩二郎著
第七七　ベネット　西村稠著
お伽噺集王樣の背中　內田百閒（榮造）著　樂浪書院　一、二〇　一　六五五　九九

怖るべき子供たち　コクトオ著　東郷青兒譯　白水社　一、〇〇　一　三五七　三一三

女一人大地を行く　スメドレー著　白川次郎譯　改造社　一、六〇　一　六六五　一一六

懷疑と象徴　中島健藏著　作品社　二、二〇　一　六五五　一〇五

歌海調集　大山彙峰（又次）著　昭和八かぐのみ社　一、〇〇　一　六六五　一一三

金澤遺文　卷上、中、下　大屋德城編（複製）　京都　便利堂　一　六六五　一三三

戯曲　狩野芳崖　豐田豐著　資文堂　一、八〇　一　六六五　一三八

嘉村礒多全集　第三卷　白水社　同人著　二、八〇　一　六五五　六五

歌林尾花末　（繪入）　江戸　植山梅之等編　須原屋茂兵衛　刊　元祿一六　五。　二五　三四一

北佐久郡口碑傳說集　信濃教育會北佐久部會編　信濃毎日新聞株式會社　長野　一、〇〇　一　六六五　一六一

戯曲　義民　宇野超爾（長司）著　遺業顯彰會　一、五〇　一　六六五　一〇六

京都圖書館和漢圖書分類目錄　哲學教育增加第一（大正一一年四月至昭和八年八月末增加）　同館編　京都　同館　一　三一七　一四四

民謠集　京の祭　山內隆著　京都　祭禮歌謠研究會　一、八〇　一　六六五　一三六

近代日本詩の史的展望　遠地輝武著　耕進社　一、八〇　一　六六五　一四七

近代日本文學大系　誠文堂發行（普及版）　第七卷　名作淨瑠璃集（上）　同　堂編　一　六六一九　二八

屈せざるもの　（上）　向上社　岩本精次著　一、五〇　一　六六五　一三五

京城帝國大學附屬圖書館和漢書書名目錄　第二輯第二册（I—M）　同館編　京城　同館　一　六一六　九九

古代歌謠の研究　藤田德太郎著　金星堂　八、〇〇　一　六五五　一一〇

校註國歌大系　誠文堂發行（普及版）　第一卷　西鄕南洲（上）　伊藤痴遊（仁太郎）著　二　六五一　二八

第一一卷　六家集（下）　野村宗朔校　一　六六五　一二六

第一三卷　中古諸家集　玉井孝助校　一　六六五　一一六

古文學祕籍叢刊　古文學祕籍復製會發行（複製）　第三　伊勢物語　同　會編　一。　二四九　二六七

西鶴全集　日本古典全集刊行會發行　第八卷　繪西鶴織留　他三入　正宗敦夫校訂　一　五四三　一一三

作詩法　百田宗治著　椎の木社　一、九〇　一　六六五　一六二

佐々木味津三全集　平凡社發行　第四卷　旗本退屈男　同　人著　二　六五九　一六二

第八卷　天草美少年錄　同　著　一　六七七　一九

詩歌叢書　宮城縣氣仙沼町　郷土文化研究會發行　二、〇〇　第三卷　街の暴風　三上於菟吉著　一　六六五　一〇九

第一一編　歌閑古鳥集　熊谷武雄著　一　六六五　一四五

ジイド全集　金星堂發行　三、〇〇　二　六五九　一一〇

第一二卷　ヘンリー六世　第三部　同　譯　一　六六五　一二〇

第八卷　贋金つくりの日記　重罪裁判所の思ひ出　女の學校　堀口大學譯　櫻井成夫譯　青柳瑞穗譯　第三二卷　コリオレーナス　同　譯　一　六六五　一三〇

第三六卷　冬の夜ばなし　同　譯　四　六四六　三

第一二卷　プレテクスト　高橋廣江、佐藤朔譯

新修シエークスピヤ全集　中央公論社發行　第一〇—一二卷　ヘンリー六世　第一—三部　坪內逍遙譯　一　六七七　三

實錄維新十傑　平凡社發行　第四卷　眞夏の夜の夢　坪內逍遙譯　四　六四六　三

新修シエークスピヤ全集　中央公論社發行　二、〇〇　第一二卷　ヘンリー六世　第三部　同　譯　二　六五九　一一

白藤　（遺詠集）　名古屋　山本憲遺著　山本百合子編　有信社　一　六六五　一〇九

白き雲なつかし　（少年少女小說集）　改造社　一、五〇　吉田絃二郎著　一　六六五　一二〇

死よりも強し　鶴見祐輔著　大日本雄辯會講談社　一、八〇　一　六六五　一四五

昭和長篇小說全集　新潮社發行　一二、〇　第三卷　街の暴風　三上於菟吉著　一　六七七　二

省勞抄　卷九（純正女子國語讀本參考書）　早稻田大學出版部　五十嵐力監修　一　五九六　二三九

戯曲集　出發前　山上貞一著　大阪　婦女世界社　二、〇〇　一　六六五　一三四

上中古文學論攷　倉野憲司著　叢文閣　二、八〇　一　六五五　一二一

十二階下の少年達　他九篇　濱本浩著　竹村書房　二、〇〇　一　六六五　一五〇

自然解（じねんげ）　感想・隨筆・小品集　新小說社　二、六〇　里見弴著　二　六五四　四七

釋敎歌詠全集　第三、四卷　河出書房　高楠順次郎等編　一　六六五　一五一

第三六卷　冬の夜ばなし　坪内逍遙譯

人生戲場　成瀬無極(清)著　京都　政經書院　一、八〇　一　六六五　一三九

新選大衆小說全集　非凡閣發行　二　六二九　三三

第一八卷　谷崎潤一郎篇　同　人著

第二一卷　北村小松篇　同　人著

神話傳說大系　誠文堂發行　二　六三五　三〇

第一三　スペイン　アナン　神話傳說集　松村武雄編

第一四　メキシコ　ペルー　神話傳說集　同　編

晴釣雨稿　土師清二著　岡倉書房　二、〇〇　一　六六五　一三九

戰爭物語　西南戰爭　鷲尾知治著　文進社　一、二〇　一　六六五　一四三

世界名作文庫　春陽堂發行　八　六三〇

第二七　道化芝居　ハックスレイ著　村岡達二譯

第二八　密告者　オフラアテイー著　岡本成蹊譯

第三一　カスターブリッヂの市長　前篇　ハーデイ著　宮島新三郎譯

第一七四　田舍の醫者　バルザック著　杉田次郎譯

第二三六　ルチンデ　シユレーゲル著　江澤讓爾譯

第二三八　ハイネ・浪漫派　ハイネ著　石中象治譯

第三三六　ガルシン全集(第三卷)　高崎徹譯

第四三六　歷史の縮圖　ストリンドベルグ著　宮原晃一郎譯

ゼルミナール　ゾラ著　改造社　高島讓治譯　二、八〇　一　六六五　一三九

叢書全集書目　第四輯　同組合　東京古書籍商組合編　一、〇〇　一　六二五　二〇八

續菊池寬全集　平凡社發行　一　五八九　六四

第六卷　結婚街道・花の東京　同　人著

續俳句講座　改造社發行　二　六二〇　二七

第二卷　教科書句篇　同　社編

第四卷　俳諧書誌篇　同　編

臺北帝國大學文政學部　文學科研究年報　第一輯　同學部編　台北　同學部　一　四五　三七八

高濱虛子全集　改造社發行　二、〇〇　一　六五九　三一

第五卷　小說集(下)　同　人著

旅だより　林芙美子著　改造社　一、二〇　一　六六一　一〇五

短篇小說特選集　菊池寬著　文藝春秋社　一　六六五　一〇三

不連續線　談話倶樂部　寺田瑛著　日本公論社　一、五〇　一　六六五　一三三

チエーホフ全集　金星堂發行　二、五〇　一　六五一　三四

第七卷　決闘　他六篇　中村白葉譯

地上叢書　地上社發行　一、五〇　一　五六八　四二七

第七編　地上記念歌集　對馬完治編

茶味五十首　近重眞澄著　京都　同人　一〇　二六　一七四

長恨歌研究　遠藤實夫著　建設社　三、五〇　一　六五五　一〇三

千代尼のおもかけ　信道會館編　名古屋　同會館　一　六六五　一四六

月あかり・町中　久保田万太郎著　新小說社　二、三〇　一　六六五　一五五

ツルゲーネフ全集　隆章閣發行　三、六〇　二　六六四　二

第四卷　貴族の巢　熊澤復六譯

めぐりあひ　同　譯

ペトウシコフ　同　譯

第一四卷　村のひと月　米川正夫譯

田舍をんな　八住利雄譯

食客　同　譯

新註つれづれ草　橘純一編　瑞穗書院　一、〇〇　一　六六五　二九

定型俳句陣　水原秋櫻子(豐)著　龍星閣　二、〇〇　一　六六五　一五三

田園手帖　ルナアル著　廣瀨哲士、中村喜久夫譯　金星堂　一、五〇　一　六五五　一〇七

轉形期の文學　(文藝評論集)　亀井勝一郎著　ナウカ社　一、八〇　一　六五五　一〇二

典籍說稿　山田孝雄著　西東書房　三、八〇　一　六五五　一一三

元帥東鄕平八郎　伊藤痴遊(仁太郎)著　郁文舍出版部　一、八〇　一　六六一　一二〇

東圃遺稿　大倉書店發行　大正六　九〇〇　一　三三五　二三四

第四卷　近代小說史　藤岡作太郎著

東方文化學院京都研究所漢籍簡目　(昭和九年七月)　京都　同所　同所編　一、八〇　一　六七一　五一

童話と隨筆　小川未明著　日本童話協會　一、六〇　一　六六五　一四二

土佐民謠集　第二輯　高知縣女子師範學校鄕土室編　高知　同室　一　六六六　六五

ドストイエフスキイ全集　三笠書房發行　五、〇〇　二　六五四　二四

第二卷　二重人格　他一〇篇　八住利雄等譯

第一四卷　作家の日記　中卷　富士辰馬等譯

直木三十五全集　改造社發行　二　六五九　一七

第三卷　齋藤道三殺生傳　他二　同　人著

第七卷　日本の戰慄　同　著

大正記念　長岡市立互尊文庫圖書目錄　昭和八年度備付　長岡　同文庫編　同文庫　一　六二五　二〇六

私立　中島圖書館古春亭文庫藏書目　同館編　富山縣津澤町　同館　一　六七二　四六

西山文雄遺稿集　同人著　文藝汎論社　二、〇〇　一　六六五　一三五

日本近世大悲劇名作全集　中央公論社發行　一、〇〇　一　六六八　一二

第一卷　金色夜叉　尾崎紅葉著

日本現代文章講座　厚生閣發行　二　六五四　四一

第一卷　原理篇　前本一男編

第三門　文學

第六卷　指導篇　前本一男編　一　六四七　九七

日本文學講座　改造社發行　二　六五四　一

第二卷　民族文學篇　同　社編　一　六六五　二一七

第四卷　物語小說篇(下)　同　編　一　六六五　二三八

日本文學講座　新潮社發行　一、五〇　一　六〇一　一ロ

第八卷　江戸時代　上編　同　社編　一　六六五　二一九

日本文學古註大成　國文名著刊行會發行　一五、四〇　四　六七〇　一四

第一　竹取翁物語解　田中大秀著　一　六六五　一四九

竹取物語考　加納諸平著

第二　大鏡短觀抄　大石千引著　一　六六五　二五六

附大鏡目錄並系圖、小目錄　土肥經平著

第三　枕草紙春曙抄(杜園抄)　北村季吟標註　岩崎美隆傍註　一　六六五　二一九

第四　落窪物語證解　笠因直麿著

日本文學書誌　石山徹郎著　大倉廣文堂　五、三〇　一　六五五　一〇九

校註**日本文學大系**　誠文堂發行　(普及版)　一　六二九　一三

第九卷　今昔物語集　下卷　山岸德平校訂　一　六七七　一

プルウスト全集　三笠書房發行　一、五〇

失はれし時を索めて　第一卷　スワン家の方　第一　一　六六五　一五一

日本文學大辭典　第三卷(とーわ)　藤村作編　新潮社　一　六一六　九五イ

アンドレプレテクスト　高橋廣江、佐藤朔譯　金星堂　一、三〇

ジイド

俳諧歲時記　石野觀山(柚岳樓卉洲)編　成光館　一、八〇　一　六四七　一〇〇

文學放談　附獨房信　竹村書房　林房雄著　一　六六五　一六三

俳句季語事典　高橋仁編　立命館　五、〇〇　一　六六五　一一〇

ボオドレエル研究　矢野文夫、長谷川玖一著　叢文閣　二、八〇　一　六五五　九八

牡丹のある家　窪川稻子著　中央公論社　一、五〇　一　六六五　一〇三

幌馬車　(原文付)　ハーディ著　福島文之助譯　友生書院　一、六〇　一　六六五　四七イ

校定**枕草紙新釋**　永井一孝著　敬文堂　三、八〇　一　五八五　六四イ

萬葉集　藤澤古實、廣野三郎編　(普及版)　古今書院　一、五〇　一　五四四　二七イ

萬葉集鑑賞　卷第三　高田浪吉著　古今書院　一、五〇　一　六四三　一三三

みづがき叢書　みづがき社發行　一、五〇　一　六七三　二

第六篇　東歌私解　中村美穗著

南滿洲鐵道株式會社**大連圖書館和漢圖書分類目錄**　第八編(昭和八年一二月三一日現在)　同館編　大連　同館　一　六一六　六六

長篇小說**村の人々**　伊藤富士雄著　第一書房　一、五〇　一　六六五　一四八

新板繪入**物くさ太郎**　(下)　米山堂　一　二六　一四

モリエール全集　中央公論社發行　二、五〇　一　六七〇　一二

第一卷　タルテユフ　他九篇　吉江喬松等譯

モリス書誌　(キリアム・モリス誕生百年祭記念文獻繪畫展覽會目錄)　東京キリアム・モリス研究會編　同會　四〇　一　六七二　二三

紋章　橫光利一著　改造社　二、〇〇　一　六六五　一五一

山の傳說　日本アルプス篇　靑木純二著　昭和五丁未出版社　一　五七八　二九〇イ

有閑雜記帳　高田保著　改造社　一、三〇　一　六六五　一五九

小泉八雲(ヘルン)著　小泉一雄編　**祕稿畫本妖魔詩話**　小泉八雲(ヘルン)著　小泉一雄編　小山書店　八、〇〇　◎一　四二五　一三八

第三門　文學　語學

與謝野晶子全集　改造社發行　四、〇〇　二　六五一　一二

第七卷　詩歌集　同　人著

第一一卷　散文集　同　著

吉川英治全集　平凡社發行　昭和七―八　二　五九八　四五イ

第七、八卷　續ぐるま　上、下　同　人著

吉田絃二郎全集　新潮社發行　一、五〇　一　六一三　三七イ

第一一卷　第一感想集　同　人著

遼陵石刻集錄　上、下冊　國立奉天圖書館編　奉天　奉天省公署印刷局　◎二、三〇〇　三三

レ・ペイザン　バルザック著　犬田卯譯　建設社　三、〇〇　一　六五五　一一三

ロオマ劇場事件　クキーン著　川井蕃譯　日本公論社　一、五〇　一　六六五　一五四

隨筆路次ぐらし　百田宗治著　厚生閣　一、六〇　一　六六五　一五二

若草物語　オルコット著　矢田津世子譯編　少女畫報社　一、〇〇　一　六六五　一六〇

語學

異人の言葉　花園兼定著　四條書房　一、五〇　冊　一　六六五　函　一二七　號

伊太利語入門叢書　白水社發行　一、五〇　一　六七〇　一三

第一篇　イタリー語第一步　德尾俊彥著

第三門　語學

英語音韻の研究　安原基輔著　大倉廣文堂　一、五〇　一六六五　一三七
英語原書の讀方　田中眞著　大同館　一、五〇　一六六五　一二四
英語の生長と構造　イエスペルゼン著　須貝清一、眞鍋義雄譯　春陽堂　三、五〇　一六六五　一〇七
英語類語辭典　井上義昌編　開拓社　二、八〇　一六六五　一四四
英文法通論　ヴアカーリ著　一五版　英文法通論發行所　一六六五　一〇一
エスペラント文庫　日本エスペラント學會發行　二、〇〇　一五九六　三五四イ
第二篇　世界語の歴史　ドレーゼン著　高木弘譯　二　六四七　九六
第三篇　國際通信の常識　石黒修著　一　六五五　一〇六
國語學原論　高橋龍雄著　中文館　四、八〇　一　六五五　一〇六
もつとも覺る易い國文法とその練習　附最近入學試驗問題類解　加藤一郎著　岡村書店　一、五〇　一　六六五　一〇六
兒島灣方言集　岡秀俊著（謄寫版）　岡山　中國民俗學會　一　六七二　三三
書契淵源　第二帙　上、中、下　中島竦著　文求堂　六、四〇　三　二一五　三〇〇
助詞と助動詞の研究　大塚悦三著　大倉廣文堂　一、八〇　一　六五五　一〇四
新支那大辭典　索引　石山福治編　文求堂　一、〇〇　一　四一八　一七
大言海　第三卷（せーは）　大槻文彦著　冨山房　一　六六八　六六イ
臺灣白話字普及の趣旨及び臺灣島内賛成者氏名　附錄　蔡培火編　同人　一　六七二　三八
獨逸短篇小說對譯叢書　大學書林發行　九五　二　六六六　七九
第一篇　失はれた映像の物語　ホフマン著　藤原肇譯註　一　六六五　一三七
第二篇　ホテルの階段　ヴエルフエル著　佐藤義人譯註　一　六六五　一二四
日本漢字學史　岡井慎吾著　明治書院　三、五〇　一　六五五　一〇一
ハナシコトバカナガキ　ジンノオシヨオトオキ　ホシノシロオ編　カナヤ　一、〇〇　一　六六五　一四一
平原社トーキー・シリーズ　平原社發行　一、五〇　一　六五一　二七
A第一九卷　佛和對譯吶えろ！ヴオルガ　附自由を我等に　ブーシユキン著　山根正吉譯
方言叢書　岡山　中國民俗學會發行（謄寫版）　一　六五三　八一
第四篇　西美作方言集　岡崎忠志著　一　六六六　八〇
動詞中心獨英和對照羅典語研究　倉持高雄著　千葉　文化語學社　二、〇〇　一　六六五　一一四
Rômazigaki Man'yôsyû　多田齊司編　姫路　同人　再版　一、五〇　一　六六五　一一四
ワカヤマケンのトコロナマエ　（昭和九・八・一調）　和歌山　サカグチウキチ編　サカグチシヨウテン　一、五〇　一　六六一　一〇一

第四門　歴史

維新日誌　第二期　第六、九卷　橋本博編　靜岡鄉土研究會　一八、〇〇　一〇　三〇〇　二一
岩倉具視關係文書　第七　藤井甚太郎等編　日本史籍協會　一　六六九　三五
永祿至寶永御國許日記　澁江全善（抽齋）自筆　天保一五寫　一　六六九　三七
建武中興六百年記念會事業報告　同會編　同會　一　六七四　四
建武中興の本義　平泉澄著　至文堂　二、〇〇　一　五九三　二三
海戰祕話　中島武著　學而書院　一、八〇　一　六五七　二三
契丹古傳詳解　耶律羽之編　濱名寬祐譯解　東大古族學會　三、〇〇　一　六六九　一八
君が代と萬歳　和田信二郎著　補再版　光風館　一、八〇　一　六二七　三七イ
京都帝國大學文學部考古學研究報告　刀江書院發行　一〇、〇〇　一　一四五　三
第一三册　新羅古瓦の研究　濱田耕作、梅原末治著　二　六七三　五
近世日本國民史　民友社發行（普及版）
第一　織田氏時代　前篇　德富猪一郎（蘇峰）著
第三〇　彼理來航以前の形勢　同　著
軍醫の觀たる日露戰爭　「彈雨をくぐる擔架」清水秀夫著ト合綴　西村文雄著　戰醫史刊行會　二、〇〇　一　六七五　三三
全遊志　卷一至六　六、〇〇（謄寫版）　二　二一五　三四六
建武遺寶　帝室博物館編　大塚巧藝社　一八、〇〇　一〇　三〇〇　二一
世界歴史大系　平凡社發行　五、六〇　二　六五四　二
第一卷　史前史　大島正滿等著
第一八卷　西洋近世史　第一篇　大類伸等著
世界文化史大系　新光社發行
第四卷　ギリシヤ民族の活躍　同　社編
第二〇卷　アメリカ諸國の發展　同　編
こども世界歴史　下卷　中島孤島（茂一）著　昭和六　冨山房　一　六六〇　三三
史學及東洋史の研究　中山久四郎著　賢文館　二、八〇　一　六六九　二〇
史料大成　內外書籍株式會社發行　三、二〇〇　一　六五四　五〇
第一五　兵範記　第一　平信範著　笹川種郎、矢野太郎校　二　六四八　九〇
國民西洋歴史　柴田親雄著　二二版　昭和八　冨山房　一　三九四　二三四イ

第四門　歷史

第三回旅順閉塞隊祕話　匝瑳胤次著　東京水交社　一、五〇　一　六四三　七

大日本古文書　東大文學部史料編纂所發行　五、〇〇　一　一四、九　四

家わけ　第一三ノ三　阿蘇文書之三　同　所編

大日本古文書

卷之二〇（追加一四）、家わけ第一三ノ二　東大文學部史料編纂所編　昭和八　同所　二　一四、九　五（イ）

大日本史料　第一〇編之四　東大文學部史料編纂所編　同所　七、〇〇　一　一四、九　一

大日本史料　第三編之六、第一〇編之四　東大文學部史料編纂所編　同所　一四、〇〇　（二）　一四、九　三

臺北帝國大學文政學部史學科研究年報　第一輯　同學部編　臺北　同學部　一　一四五　三七

忠臣藏物語　田村榮太郎著　白揚社　一、三〇　一　六六一　一〇三

朝鮮史　第三編第四、五卷　第四編第二卷　第五編第二—四卷　同編修會編　昭和八—九　京城　朝鮮總督府　六　一四、九　一〇

朝鮮史料叢刊　朝鮮史編修會編　京城　朝鮮總督府發行　昭和八—九（複製）　（六）　二、六　一七

第二　海東諸國紀　申叔舟著

第三　軍門謄錄　柳成龍編

第四　唐將畫帖（乾、坤）

唐將詩畫帖

唐將畫帖・唐將詩畫帖解說

天皇と國史の進展　中村直勝著　賢文館　三、五〇　一　六六九　三

東洋文明史論叢　桑原騭藏著　弘文堂　三、八〇　一　六六九　三三

中山忠能履歷資料　（第七）　藤井甚太郎等編　日本史籍協會　一　六四　二六七

日英交通史概觀　武藤長藏著　〔昭和四〕　一　六七二　五九

參考日本歷史精說　佐藤種治著　大同館　昭和二　一　五五四　一四八（イ）

ハナシコトジンノオシヨオトオキ　ホシノシロオ編　バカナガキ　カナヤ　一、〇〇　一　六六五　一四一

滿洲事變勃發滿二年　他三　陸軍省軍事調査部編　昭和八—九　同省　一　六六六　八三

明治史研究　渡邊幾治郎著　樂浪書院　三、〇〇　一　六六九　三六

明治大正昭和　歷史資料大集成　歷史資料大集成刊行會發行　一、三〇　一　六六八　一

第一四　內亂騷擾篇（上）　平野晨編

彌生式土器圖集　東京考古學會發行　二、五〇　一　六五〇　四二

第二輯　美濃國彌生式土器圖集　林魁一編

四日市動亂隨從記　（加藤喜市郎屠腹始末）　加藤忠二郎著　同人　一（〇）　二五　三三

米澤藩　戊辰軍記　附備戰御屆之覺、戰場點檢帳　中川英右等編　寫〔明治一六寫〕　一（〇）　二五　三四三

尊經閣叢刊　類聚國史　第一七九　育德財團發行　（複製）　一（續）　す　六三

尊經閣叢刊　類聚國史　第一七七　育德財團發行　（複製）　一（續）　亥（二）　一五六（イ）

歷史科學　合本第三冊（第三卷二號至五號）　白揚社編　同社　一、〇〇　一　一九（續）　一六三

列國史叢書　三省堂發行　再版　昭和八　（第七）　藤井甚太郎等編　日本史籍協會　一　六〇三　二六

第五　伊太利史　大類伸、平塚博著

筑前國學の泰斗青柳種信年譜の梗概　大熊淺次郎著（筑紫史談第六二集抜刷）　福岡　一（冊）　六七一（函）　六二（號）

偉人傳全集　改造社發行　一、〇〇　二　五、〇五　八〇

第一六卷　陸奥宗光傳　渡邊幾治郎著

第一八卷　アインシュタイン傳　桑木彧雄著

奥平侯家墳墓考　黑屋直房著　碧雲莊　一　六六一　一二六

近世名將言行錄　第二卷　同刊行會編　吉川弘文館　一、八〇　一　六六四　五

皇太子殿下御誕生奉祝志　東京市役所編　同所　（一）　六六九　二五

高野山に於ける有栖川宮御寶塔に就いて　武田勝藏著　同人　一　六七二　三七

高野の生神　附名迫明神の事蹟と富貴莊の起原　和歌山縣高野町　小堀南岳堂　中田法壽著　一　六六一　二一七

兒玉一造傳　荻野仲三郎等編　荻野仲三郎　一　六六九　二四

國會選擧事始　犬養健著　同人　一　六七二　一八

小村壽太郎侯略傳　安井小太郎著　宮崎縣飫肥町　小村壽太郎侯誕生記念碑建設會　一（〇）　六七三　四四

昭和聖代在米神奈川縣人　露木惣藏著　神奈川縣足柄上郡酒田村　在米神奈川縣人社　三、〇〇　一　六六九　三四

物件を通して見たる島津齊彬公　照國神社々務所編（謄寫版）　鹿兒島　同所　一　六七二　五七

第四門　傳記

世外井上公傳　第五卷　附侯爵井上勝之助君略傳　傳記編纂會編　內外書籍株式會社　井上馨侯　六、〇〇　一　六四〇　一四五

世界獨裁英傑譚　小林知治著　南光社　一、〇〇　一　六六〇　一八六

大滿洲帝國名鑑　昭和九年版（康德元年版）　再版　同社　二〇、〇〇　一　六七一　五六

卓功院追悼錄　市村其三郎編　大阪　同人　一　六六九　三三

伊達政宗　渡部義顯（如水）著　伊達政宗刊行會　五、〇〇　一　六六九　三九

忠勇列傳　滿洲上海事變之部　第四卷　忠勇顯彰會編　同會　一　三四三　一

朝鮮總督府及所屬官署職員錄　（昭和九年七月一日現在）　京城　同府　朝鮮總督府編　一　一四、一　二三五

世界獨裁英傑譚　小林知治著　南光社　一、〇〇　一　六六〇　一八六

大滿洲帝國名鑑　昭和九年版（康德元年版）　再版　同社　二〇、〇〇　舉國社編　一　六七一　五六

卓功院追悼錄　市村其三郎編　大阪　同人　一　六六九　三三

伊達政宗　渡部義顯（如水）著　伊達政宗刊行會　五、〇〇　一　六六九　三九

忠勇列傳　滿洲上海事變之部　第四卷　忠勇顯彰會編　同會　一　三四三　一

朝鮮總督府及所屬官署職員錄　（昭和九年七月一日現在）　京城　同府　朝鮮總督府編　一　一四、一　二三五

鐵舟言行錄　安倍正人編　千葉縣市川町　河合德太郎　一　七七　一九六（ロ）

哲人西村泊翁　（故文學博士西村茂樹先生小傳）　足立栗園著　文陽社　一、五〇　一　六六二　二一〇

藤樹先生　小川喜代藏編　滋賀縣高島郡敎育會編　滋賀縣高島郡靑柳村　縣社藤樹神社　訂五版　一、五〇　一　六六六　五七

中野神右衞門　中野禮四郎編　同人　一　六六六　五八

楠氏研究　藤田精一著　三版　大阪　積善館　六、〇〇　一　三四八　二五六（ロ）

南日恒太郎遺稿と追憶　田部隆次編　田部隆次　一（〇）　六六九　一四

西村太冲事蹟　洲崎哲二編　富山縣城端町　西村太冲先生碑建設協贊會　一　六七三　一五

日本偉人像鑑　大阪朝報社編　大阪　同社　二五、〇〇　一（〇）　四五五　二三七

小學國史　日本女性名花集　川畑篤郎著　厚生閣　一、四〇（普及版）　一　六六二　九八

人間東鄕　高木秀男著　文進社　一、二〇　一　六六二　一〇八

晩年の東鄕元帥　小笠原長生著　改造社　一、五〇　一　六六二　一二三

地誌紀行

福澤諭吉と弟子達　和田日出吉著　千倉書房　一、五〇
ブルターク英雄傳　第一卷　改造社　鶴見祐輔譯　一、〇〇
滿洲官民職員錄　昭和九年　同盟通信社　滿洲日日新聞社編
明治大帝を偲ぶ　國幡社編　同幡社
吾が父を語る　東郷實業團　東郷實業團　一、二〇
度會人物誌　度會郡教育會三、〇〇　度會郡教育會
會津年表　北會村金三郎（彬）編　會津庫刊行會　一、一〇
師愛知縣女子師範學校鄉土研究紀要　名古屋女子師範學校　一、八五
愛知縣方言集　第一輯　愛知縣方言調査委員會編　一、〇〇
あふがにすたん記　下永憲次著　聖恩寺　一、〇〇
泉を聽く　西岡一雄著　朋文堂　一、五〇
田舍と都會　小田内通敏著　刀江書院　一、九〇
「ウガンダ」保護領事情　外務省通商局編　同局
古知野町案內　尾張愛知縣古知野町　古知野町役場　一、〇〇
國立公園十二勝　岡田報知社編　岡田報知社　一、五〇
甲斐買物獨案內（刊）　甲府明治五年　伊勢屋宗助　一、〇〇
交通地理形態論　淸川弘康著　文堂　一、五〇
行雲とともに　高畑朋文堂　高畑棟材著　一、三〇
黑石地方誌　佐藤耕夫編　青森縣黑石町役場　一、〇〇
會津年表　北會村金三郎（彬）編　會津庫刊行會　一、一〇
師愛知縣女子師範學校鄉土研究紀要　名古屋女子師範學校　一、八五
愛知縣方言集　第一輯　愛知縣方言調査委員會編　一、〇〇
あふがにすたん記　下永憲次著　聖恩寺　一、〇〇
泉を聽く　西岡一雄著　朋文堂　一、五〇
田舍と都會　小田内通敏著　刀江書院　一、九〇
「ウガンダ」保護領事情　外務省通商局編　同局
古知野町案內　尾張愛知縣古知野町　古知野町役場　一、〇〇
國立公園十二勝　岡田報知社編　岡田報知社　一、五〇
甲斐買物獨案內（刊）　甲府明治五年　伊勢屋宗助　一、〇〇
交通地理形態論　淸川弘康著　文堂　一、五〇
行雲とともに　高畑朋文堂　高畑棟材著　一、三〇
黑石地方誌　佐藤耕夫編　青森縣黑石町役場　一、〇〇
近畿名蹟全書　卷三（奈良縣之西北部）　神戸金剛社　辰馬六郎著　一、五〇
銀座解剖圖　丸之內出版社　丸之內出版社　一、二〇
第一篇　變遷史　石角春之助著
第一〇卷　京山町誌名跡巡行志　白浄露悲編
第九卷　名所都鳥　富同黑川尾似船著
第三卷　近畿廻覽記　川道祐著
第二卷　京內ないしょ　都名所車　堀川の水
雍州府志　同黑田多三郎編
神宮京都叢書　京都同刊行會發行
鄉土史料　大分縣教育會　大分縣教育會
第一卷　兩都古談　前田夏耕著
第二卷　近畿廻覽記　川道祐著
第九卷　名所都鳥　富同黑川尾似船著
第一〇卷　京山町誌名跡巡行志　第一—六卷　白浄露悲編
第一篇　變遷史　石角春之助著
銀座解剖圖　丸之內出版社　一、二〇
近畿名蹟全書　卷三（奈良縣之西北部）　神戸金剛社　辰馬六郎著　一、五〇
師範學校鄉土研究紀要　名古屋女子師範學校　一、八五
愛知縣方言集　第一輯　愛知縣方言調査委員會編　一、〇〇
會津年表　北會村金三郎（彬）編　會津庫刊行會　一、一〇
甲斐買物獨案內（刊）　甲府明治五年　伊勢屋宗助　一、〇〇
交通地理形態論　淸川弘康著　文堂　一、五〇
行雲とともに　高畑朋文堂　高畑棟材著　一、三〇
黑石地方誌　佐藤耕夫編　青森縣黑石町役場　一、〇〇
國立公園十二勝　岡田報知社編　岡田報知社　一、五〇
古知野町案內　尾張愛知縣古知野町　古知野町役場　一、〇〇
山陵（第二）　京都府六幡町　同編人　山陵誌編纂會　一、〇〇
海のあこがれ　外山白鷗　海洋會　一、〇〇

靜岡縣誌　同編纂所　同編纂所
靜岡縣史料　第三輯　靜岡縣　同縣編
神國日向　國幣小社　九州日向東照宮等協會　一、五〇
福岡縣新撰東亞大陸詳圖　地圖發行所　三圖發明製版社　一、七〇×一、〇〇
道中記新撰　東海道の卷　一、〇〇　山居正編
駿河叢書　第一編　東海道の卷　靜岡縣志料　多賀宗隼著　一、〇〇
第一六編　駿河郡志　附日本總圖　風土記（駿河國）　山梨風土記　安度著
第一七編　幸玉雜記抄　花野井有年著
第一八編　錦圖駿河志略　北村柳下（三郎）編
訂新駿河國風土記　靜岡縣志料　第二輯　志太郡　多賀宗隼著　（謄寫版）　二、〇〇
續篇第一輯　駿東郡　賀川良平著　賀川他石補
第二輯　志太郡　桑原藤泰著
世界地理風俗大系　新光社發行　昭和四
世田谷區勢總攬　佐久間區勢調査會　長山五長編　一、〇〇
善隣叢書　善隣協會發行　一、〇〇
第四卷　神祕與儀教　同　協會編

大塚地理學會論文集　第三輯　古今書院　大塚地理學會編　二、五〇
王道は東より　鹽谷溫著　弘道館　二、五〇
岡崎市史　岡崎　岡崎市役所發行　一、五〇
緒方村誌　渡多野政夫野郡編　大分縣緒方村　同村役場　三、〇〇
志摩國志料　第一—五七冊　（從江戸藩士鳥羽部彥三郎記錄）　寫本
奧秩父　原全教著　昭和八　一、五〇
押原推移錄　山口安良著　栃木縣鹿沼町（膳藤）　同縣布令　一、二五
和蘭の印象と國際法廷の九箇年　織田萬著　京都帝大　一、二〇
大塚地理學會論文集　第三輯　古今書院　大塚地理學會編　二、五〇
王道は東より　鹽谷溫著　弘道館　二、五〇
岡崎市史　岡崎　岡崎市役所發行　一、五〇
緒方村誌　渡多野政夫野郡編　大分縣緒方村　同村役場　三、〇〇
志摩國志料　第一—五七冊　（從江戸藩士鳥羽部彥三郎記錄）　寫本
奧秩父　原全教著　昭和八　一、五〇
押原推移錄　山口安良著　栃木縣鹿沼町（膳藤）　同縣布令　一、二五
和蘭の印象と國際法廷の九箇年　織田萬著　京都帝大　一、二〇
甲斐志料集成　第九卷　歷史部（第三）　甲斐志料刊行會發行　一、六〇
（神奈川縣）史蹟名勝天然紀念物調査報告書　第二輯　神奈川縣編　一、四五
金澤古蹟志　第一編　金澤田平次　日置謙校　一、四〇
棒太要覽　昭和九年　棒太廳編　一、五〇
河邊郡大觀　大塚定彬、田上村役場協賛會編　一、〇〇
第一〇卷　イギリス　同　社編　一、五〇
第二輯　濱橫須賀　同神奈川縣編　一、四五
第三輯　靜岡縣　靜岡縣編　一、六〇
第四輯　靜岡縣　靜岡縣編　一、六〇
岐阜縣（地圖）　木崎盛治博士古稀記念會　一枚　一、七五×五〇・六五
多成會發行　一、四〇
象堂發行　二〇〇

大浦和市全圖	文化地圖普及會製 七三・一五×五〇・六五 同會、三〇	一枚 六七二	五一
大東京區分圖三十五區之內豊島區詳細圖	東京地形社製 五一・九五×七五・〇五 同社、四五	一枚 六七二	三一
大日本	ヘルイ著 オレステ・ヴアカーリ英譯 エンコ・ヴアカーリ邦譯 英文法通論發行所 三、〇〇	一 六六九	一九
大日本地誌大系	雄山閣發行 再版	二 六五四	二九
第一編 新編武藏國風土記稿 第三、四册	蘆田伊人編		
朝鮮古蹟圖譜	第一四册 朝鮮總督府編 京城 同府	◎一〇 四一〇	三八
長祿江戶之圖	江戶大繪圖發行所編（複製）七二・九〇×一〇三・〇〇 神奈川縣中郡大野村 同所	一枚 六七一	五五
地理講座	改造社發行	二 六五四	三
外國篇 第六卷 中部及び南部ヨーロッパ	同 社編		
第七卷 西部ヨーロパ	同 編		
土屋勇追憶	土屋勇著 土屋一朗編	一 六六九	三八
帝都の展望	東京名所刊行會編 同會 三、〇〇	一 六七一	五四
東亞研究講座	東亞研究會發行 三〇	一 三九三	七五六
第五八輯 上海の貧民相	井上紅梅著		
戶塚鄕土誌	戶塚町鄕土研究會編 神奈川縣戶塚町 同會	一 六六九	二八
東京都市計畫土地區劃整理施行區域內町名沿革調	卷一〔卷二ヨリ「大東京町名沿革」ト改題〕 東京市區劃整理局編 同局	一 六五三	三〇五
東京府史	府會篇 第九、一〇卷 東京府編 同府	二 五九四	七九
名護屋五枚圖	小寺玉晁寫 〔尾州名古屋城下見取圖、原圖ハ享保頃ノモノナリ〕	◎五枚 二二五	三四四
南紀風物誌	西瀨英一著 竹村書房 一、二〇	一 六六一	九七
日本名勝大寫眞帖	附國立公園 日本觀光協會編 同協會 二、〇〇	一〇 六三二	五二
熱河	第三、四卷 關野貞、竹島卓一編 座右寶刊行會 八〇、〇〇	◎二〇 四二五	一三五
欽定熱河志	卷一至卷一二〇（重刊） 大連 右文閣	二四〇 二二六	一七七
白山所屬爭議	日置謙校訂 金澤 石川縣圖書館協會	一 六七二	一二
東宇和郡沿革史	西園寺源透（富水）編 愛媛縣宇和町 東宇和郡町村長會	一 六六九	二九
備後叢書	福山 備後鄕土史會發行	一 五七七	六二
第一〇卷 尾道志稿	龜山士綱著 越智正通校訂		
遍路	他五篇 下村海南（宏）、飯島曼史（幡司）著 大阪 朝日新聞社 一、〇〇	一 六六一	一一五
北信鄕土叢書	長野縣松代町 同刊行會發行	一〇 二二五	二三九
卷四 朝陽館漫筆 卷一五、一六 藩幣騷擾調査書	鎌原桐山著		
町史布袋町大觀	村瀨鼎五郎編 愛知縣布袋町 同發行所 三、〇〇	一 六六九	一六
前橋高崎及宇都宮地方圖	兵用圖書株式會社製 四九・八〇×七四・三五 同社、一五	一枚 六六六	九二
滿洲產業建設學徒研究團報告	至誠會發行	一 六四〇	二四六
第三篇 政治、經濟論集	同研究團編		
最新滿洲帝國及極東地理資料	東京吉川奬文堂編輯部編 吉川奬文堂 二、〇〇	一 六六一	一〇〇
滿洲旅行記	吉本米子著 冬柏發行所 一、五〇	一 六六一	一〇七
滿鮮を旅する	四ツ橋銀太郎著 訂 富山縣中新川郡柿澤村 同人 二、〇〇	一 六六一	一一八
滿蒙講座	敎化振興會編 立命館 一二、〇〇	一 六四〇	一四六イ
滿蒙文獻研究	大連 滿鐵大連圖書館發行	一 六五三	一三八
第二册 滿洲に就て何を讀むべきか	田口稔著		
南支那及南洋調査	臺北 臺灣總督官房調査課發行	二 一四、二イ	四七八
第二一九輯 カツサバ栽培に關する研究	同 課譯編		
第二二〇輯 海南島奧地旅行報告	同 譯編		
美濃國長瀧史料	美濃國史料刊行會編 岐阜縣郡上郡北濃村 北濃村役場	一 六七二	二八
由仁村鄕土誌	空知敎育會由仁村支部編 北海道夕張郡由仁村 同支部	一 六七二	四〇
〔橫濱山岳會〕年報	第一號 同會編 昭和七 橫濱 同會	一 六七〇	一一
若松を語る	石崎敏行著 福岡縣若松 同人	一 六六一	一〇六
ワカヤマケンノトコロナマエ	（昭和九・八・一調）サカグチウキチ編 和歌山 サカグチシヨウテン、五〇	一 六六一	一〇一
和歌山新人會パンフレツト	和歌山 和歌山縣新人會發行	一 六七二	三〇
第一號 紀伊南龍公の經濟政策 第一	兒玉洋一著		

第五門

國家學

維新前後に於ける立憲思想の研究	〔「維新前後に於ける立憲思想」ノ增訂〕 尾佐竹猛著 中文館 四、五〇	一册 五四六	函 六八イ號
歐米に於ける主權概念の歷史及再構成	原田鋼著 有斐閣 六、〇〇	一 六四九	三〇九
岡田內閣と一九三五年	小島精一著 千倉書房 一、五〇	一 六六〇	一五四
思ひ出を語る	高橋是清等著 讀賣新聞政治部編 千倉書房 一、〇〇	一 六六一	一一二
和蘭の印象と國際法廷の九箇年	織田萬著 京都 立命館 一、二〇	一 六六〇	一八九
現行樺太廳警察法規	樺太廳警察部編 帝國地方行政學會	一〇 一四、七	六七九
官公吏・敎職員必携	宮越卓著 盛義堂 一、九〇 〔「敎育職員必携」ニ同ジ〕	一 二六四	六五イ
舊條約彙纂	第一卷（各國之部）第二部 外務省條約局編 同局	一 一四、五	二六一
國際事情	續篇第七 外務省情報部編 良榮堂 三、〇〇	一 五六一	二三
埼玉縣通常縣會議事速記錄	第五六回（昭和八年） 附昭和九年三月臨時縣會議事速記錄 同縣編 浦和 同縣	一 一四、三	一四

第五門　國家學　法律

自治行政叢書　常磐書房發行
第一四卷　教育行政　高田休廣、小笠原豐光著　一　六五四　二二
第一號　風致地區概要　同委員會編
第二號　循環式交通整理調査報告　同　編

實刑を受けた人、免れた人　第九輯　山田武雄著　一　五九一　四〇
長岡　同人

支那租界論　植田捷雄著　巖松堂　二、二〇　一　六四九　三四

條約彙纂　第二卷（一般國際條約集）第六部　外務省條約局編　同局　一　五六一　二六三

昭和八年四月大津・膳所・石山廢置記錄　滋賀縣編　大津　同縣　一　六六九　一七

捜査事務提要　樫田忠美著　松華堂　二、〇〇　一　六四九　三二三

大正昭和政治史の一斷面（續回想錄）片岡直溫著　京都　西川百子居文庫　一　六四九　二九六

大戰と建國奮鬪秘錄　ベネシュ著　竹山安太郎譯　日東出版社　四、〇〇　一　六四九　三〇二

第二次世界大戰來?!　ニツカボツカ著　伊東銳太郎譯　日本公論社　一、二〇　一　六六〇　一七一

太平洋問題資料　太平洋問題調査會發行　一　六二五　二八六
第八　世界市場に於ける日本の競爭　グレゴリー著　同會譯

臺北帝國大學文政學部**政學科研究年報**　第一輯　臺北　同學部編　同學部　一　一四五　三八二

中國國民黨の輪廓　他四九　陸軍省軍事調査部編　昭和八—同部　一　六六六　八四

朝鮮總督府施政年報　昭和六、七年度　京城　同府編　一　一四四　三三七

帝國議會**衆議院議事摘要**　第六五回　上、中、下卷　衆議院事務局編　同局　三　一四三　五一

帝國憲法要綱　金森德次郎著、訂二〇版　巖松堂　三、〇〇　一　五六一　一九五

東京都市計畫叢書　都市計畫東京地方委員會發行　二　一四五　三八四

東京都市計畫報告　昭和九年第一期（一月至三月）　東京市監査局都市計畫課編　東京市役所　一　一四四　一〇二

日本外交祕錄　朝日新聞社編　訂再版　同社　一　六六〇　九三

日本比較憲法論　藤井新一著　有精堂　二、五〇　一　六七八　二

爆彈上の歐羅巴　ニツカーボツカー著　重田光治譯　新光社　一、五〇　一　六六〇　一六六

警察實務犯罪捜査法　圓谷源治郎著　松華堂　一、一〇　一　六四九　二九二

祕書類纂外交篇　中卷　伊藤博文編　栗野慎一郎、平塚篤校　祕書類纂刊行會　七、〇〇　一　六四九　二七四

不安なる歐洲の政情　他四九　陸軍省軍事調査部編　昭和八—同部　一　六六六　八二

風俗警察の理論と實際　重田忠保著　南郊社　二、〇〇　一　六六〇　一五七

立憲民政黨史　同編纂部編　同部　一　六七一　六四

法律　儀式典禮

英國法制研究　穗積重威著　三省堂　二、六〇　一冊　一六六〇　一七五號

會社法講義案　上卷　猪股淇清著　明治大學出版部　一、〇〇　一　六四九　二九八

會社法提要　寺尾元彥著　巖松堂　一二版　昭和八　一　五三〇　二三ロ

刑事法論集　有斐閣發行　三、八〇　一　六〇〇　二三一
第二卷　刑法に於ける名譽の保護　小野清一郎著

債權總論　上卷　勝本正晃著　訂三版　巖松堂　四、三〇　一　六〇〇　一四二イ

最新ソヴ刑事訴訟法　胡麻本篤一譯　イエート　增田書店　一、五〇　一　一四七　六八一

司法資料　司法省調査課發行　一　一四五　五四
第一八五號　ブロシヤに於ける司法官教育　同
關係法令彙纂　課編

商法大意　松本烝治著　岩波書店　大正一五　一　五三〇　一七四イ

商法大要　第一分冊　有斐閣　野津務著　一、八〇　一　六七八　六

總登記申請附屬書書式全集　新井正三郎自治館編　同館　二、六〇　一　六四九　三二

卽位大典慶祝大會紀念錄　滿洲國國務院總務廳情報處編　康德一　新京　同處　一　六六九　三〇

●擔保附社債信託法の研究　栗栖赳夫著　文雅堂　四、八〇　一　六四九　三二

中華民國手形法　田中耕太郎、鈴木竹雄著　中華民國法制研究會　四、〇〇　一　六四九　二九〇

改正手形法及小切手法ニ關スル判例集　孤洲銳夫、清水書店　吳文中編　四、八〇　一　一四七　六八〇

日本帝國司法省民事統計年報　第五八　昭和七年　司法省民事局編　同局　一　一四四　六九

日本民事訴訟法講義案　（上訴以下）　齋藤常三郎著　京都　弘文堂　一、八〇　一　六四九　三二五

破產及和議手續記錄　田中正雄編　京都　政經書院　三、〇〇　一　六四九　二八八

判例民事法　總索引（大正一〇年度至昭和五年度）　民事法判例研究會編　有斐閣　二、五〇　一　五三〇　二四

經濟

一般經濟史　大阪　甲文堂發行　三、〇〇　一冊　一六七八圖號　七

第一　原始經濟時代　田崎仁義著

岡田內閣と一九三五年　小島精一著　千倉書房　一、五〇　一　六六〇　一五四

貨幣の實際知識　宮田保郎著　白揚社　一、三〇　一　六六〇　一八四

基礎經濟學全集　東洋出版社發行　一、八〇　一　六五四　五四
第一一卷　產業統制政策　小島精一著

金本位通貨論　春日井薫著　文雅堂　二、七〇　一　六四九　三〇六

金融大辭典　第三卷（ヒーワ）、法令　山崎覺次郎監修　橋爪明男編　日本評論社　一〇、〇〇　一　六五八　二三四

金融の話　金原賢一郎著　立命館　一、八〇　一　六六〇　一五九

第五門　經濟

軍擴景氣の發展と投資法　齋藤恒之助著　千倉書房　一、五〇　一　六六〇　一六五

景氣變動の見方　木本龍太郎著　千倉書房　一、五〇　一　六六〇　一六九

經濟學史講義　上卷　關未代策著　明治大學出版部　一、五〇　一　六四九　三〇〇

經濟學全集　改造社發行　昭和四　一　五八七　三二イ

第七卷　經濟學特殊理論（下）　同　社編

國際經濟の諸問題　ヴアルガ編　世界經濟研究會譯　世界經濟研究會　一、〇〇　一　六四九　三〇五

小口金融の話　高橋渡著　雄風館　一、〇〇　一　六六〇　一六〇

米高と繭安の見方　澤村克人著　千倉書房　一、〇〇　一　六六〇　一六七

最近の日本經濟史　高橋龜吉著　再版　平凡社　二、〇〇　一　六六〇　一七九

產業組合金融論　バルー著　大熊良一著　產業組合中央會　一、五〇　一　六四九　三〇七

產業組合現況　昭和九年六月末日現在　農林省經濟更生部編　同部　一　一四、二ロ　三二五

產業組合調査資料　產業組合中央會發行　一、三〇　一　一四、二イ　五三三

第五八輯　靜岡縣・山形縣・福島縣に於ける繭市場に關する調査　同　會編

產業經濟資料　全國產業團體聯合會事務局發行　一、七五　三　三七二　五七六

第二七輯　職員の負傷疾病等に對する救濟施設　同　局編

第二八輯　日貨の不當競爭問題に關する論議　同　編

第二九輯　職工保健問題　同　編

產業貿易觀　安川雄之助著　千倉書房　一、五〇　一　六六〇　一八二

實際經濟問題講座　平凡社發行　一、〇〇　一　六〇七　一二八

第二卷　我國最近の經濟と財政　石橋湛山著

支那人口問題研究　飯田茂三郎著　橘書店　一、〇〇　一　六六〇　一五二

資本主義は終末？　ウエーバー著　平山榮一譯　彩文堂　一、〇〇　一　六六六　九五

若干の貨幣問題　山崎覺次郎著　訂再版　有斐閣　二、八〇　一　五六一　一五九イ

重要經濟統計　昭和九年度（第九輯）追錄（昭和八年一月至同九年六月）　神戸商業大學商業研究所編　大阪　寶文館　、六〇　一　一四、四　六七四

十周年記念經濟論集　東北帝國大學法文學部編　岩波書店　五、〇〇　一　六七八　一

新經濟全集　日本評論社發行　四　六五九　二三

第一三　管理通貨論　高島佐一郎著

第一六　金問題概論　栃倉正一著

第一七　金と銀　岩崎重三著

第二二　戰時經濟論　森武夫著

生命保險の常識　末高信著　千倉書房　一、〇〇　一　六六〇　一八一

世界市場と世界貿易　（世界經濟の分析と貿易政策）ヴアルガ監輯　吉澤虎夫譯　白揚社　二、〇〇　一　六六〇　一八〇

〔全國經濟調査機關聯合會〕彙報別冊　同會發行　一　一四、五　五三

第七〇號　金利の前途感　高橋龜吉著

全國無盡會社要覽　（昭和八年末現在）　全國無盡集會所編　同所　二、五〇　一　五六九　一五二

ソヴエート・ロシヤ經濟地理　モスクワ教育學研究所編　經濟地理研究會譯　叢文閣　二、六〇　一　六四九　三〇四

ソヴエト聯邦經濟地理　平竹傳三著　ナウカ社　二、〇〇　一　六四九　二九一

臺灣經濟問題の特質と批判　陳逢源著　昭和八　臺北　臺灣新民報社　二、五〇　一　六六〇　三七イ

轉換期に在るアメリカ經濟の解剖　淺宮政夫著　丁酉社　一、五〇　一　六六〇　一七二

當座預金取引の法的研究　綱島克己著　文雅堂　一、七〇　一　六四九　三一〇

日本經濟年誌　昭和九年版　全國經濟調査機關聯合會編　同會　二、五〇　一　六〇〇　二四七

日本經濟年報　第一七輯（昭和九年第二四半期）　東洋經濟新報社編　同社　一、〇〇　一　五〇五　七一

日本國際協會經濟委員會叢書　同協會發行　、七〇　六　一四、五　三七九

第二輯　日本貿易進展の人口的基礎　猪谷善一著

第三輯　我國對外通商政策と其の今日に至る迄の沿革　同　協會編

日華通商關係の基調　川島信太郎著

第五輯　現下の長江一帶經濟事情の考察　岩井光太郎著

第七輯　本邦品と外國品の運賃比較　清水安治著

租稅制度と輸出貿易　谷口恒二著

第八輯　我國の勞働時間と賃銀　赤松小寅著

第九輯　戰後世界工業の構造變動　生島廣治郎著

日本財閥論　鈴木茂三郎著　改造社　一、八〇　一　六六〇　一八五

〔日本帝國〕人口動態統計記述編　昭和七年　內閣統計局編　東京統計協會　、七〇　一　一四、四　五一一

日本の經濟的發展　オーチヤード著　經濟情勢研究會譯　叢文閣　二、三〇　一　六四九　二八九

貧者必勝　高田保馬著　千倉書房　一、六〇　一　六六〇　一六二

物價賃銀調査年報　昭和八年　關東長官官房調査課編　旅順　同課　一　一四、四　九一八

滿洲移民の新らしき道　鎌田澤一郎著　千倉書房　一、二〇　一　六六〇　一六四

滿洲經濟年報　一九三四年版　滿鐵經濟調査會編　改造社　一、五〇　一　一四、四　九六七

滿洲主要會社定款集　滿鐵計畫部業務課編　大連　滿洲經濟研究會　一　六六七　九八

明治大正保險史料　生命保險會社協會發行　一　六五四　三五

第一卷第一編　一般資料　第一―三類　同　協會編

躍進日本の經濟知識　高木友三郎著　森山書店　一、二〇　一　六六〇　一七〇

〔橫濱正金銀行〕調査報告　橫濱　同銀行調査課發行　一　一四、五　二九

第九二號　英印比率問題の歷史的背景　海老原竹之助著

利廻相談　前田梅松著　千倉書房　一、五〇　一　六六〇　一八三

列國の對支投資　中卷　レーマー著　東亞經濟調査局譯　同局　一　六四九　二六三

我國最近の經濟と財政　石橋湛山著　平凡社　二、〇〇　一　六六〇　一七八

渡式外交戰術の分析的研究　森克彥著　保險春秋社　一、八〇　一　六六〇　一五五

財政

〔會計檢査院〕檢査報告集　會計檢査院長官房調査科發行　冊 一 一四、三 函 一一〇 號

第二輯　明治三五年度至同四四年度、臨時軍事費、舊韓國政府豫算襲用會計　同　科編

公債年鑑　（國債・地方債・銀行債・社債）昭和九年版　山一證券株式會社調査部編　同社　三、〇〇　一 一四、四 九五一

個人の所得稅、營業收益稅、資本利子稅と其の實務　大村勇著　森山書店　一 六六〇 一五八

地方財政の理論　青木得三著　巖松堂　一、二〇　一 六六〇 一九〇

町村稅制限外課稅の栞　佐藤平高編　福岡　福岡縣町村長會　一 六六六 六三

帝國決算統計　（昭和九年刊）會計檢査院長官房調査科編　同科　一 一四、四 九七六

社會

〔大阪市〕社會部報告　大阪　同部勞働課發行　冊 二 一四、五 函 二七 號

第一八八號　失業問題に關する文獻　同　課編

第一九〇號　世界の失業問題　同　編

實地調査の結果から見た大阪市内の住宅　大阪府學務部社會課編　大阪　同課　一 六七一 五〇

大阪地方職業紹介事務局沿革概要　大正一二年至昭和八年　同局編　大阪　同局　一 六七二 四九

歐洲最近の動向　河合榮治郎著　日本評論社　二、五〇　一 六六〇 一七六

家族の起源　ジエメツリー著　隈崎渡譯　昭和三　啓明社　一 五八七 六七

神・人間・自由　木下尚江著　中央公論社　一、七〇　一 六六〇 一七四

類聚近世風俗志　（原名守貞漫稿）喜多川守貞著　一〇版　京都　更生閣　七、五〇　一 六四 二五 イ

近代村落の研究　小野武夫著　時潮社　二、七〇　一 六七五 二四

藝術民俗學研究　竹内勝太郎著　京都　立命館　三、〇〇　一 六四九 二九七

實說五・一五事件　永松淺造著　平凡社　一、〇〇　一 六六〇 一六三

神戸市社會事業概況　昭和九年版　神戸市社會課編　神戸　同課　一 三七八 一三三

在阪朝鮮人の生活狀態　大阪府學務部社會課編　大阪　同課　一 六七一 四九

サ聯邦と支那滿洲の共產運動　大阪對支經濟聯盟編　新光社　二、五〇　一 六四九 三〇一

滋賀社會運動史　滋賀日日通信社編　大津　同社　三、〇〇　一 六四九 三〇八

自殺の社會學的研究　井口孝親著　清和書店　二、八〇　一 六四九 三〇三

思春期男女の性教育　上村一仁著　三友社　一、五〇　一 六六〇 一五三

社會行政　平野書房發行　一、一〇　一 六六六 九四

第一輯　救貧法制概要　木村忠二郎著

社會文庫　日本評論社發行　一、二〇　一 六〇二 二九

第二〇冊　計畫經濟と流通經濟　ランダワー著　田中力譯

集團社會學原理　圓谷弘著　同文館　二、〇〇　一 六四九 二九四

少年犯罪と女性犯罪　白井勇松著　警眼社　一、〇〇　一 六六〇 一五六

全國勞務懇談會記錄　協調會編　同會　、五〇　一 六七二 二九

東京市社會局年報　第一四回（昭和八年度）　同局編　同局　一 一四、四 五四〇

東京市社會事業要覽　昭和九年　東京市社會局編　同局　一 六二四 一四八

東京市要保護世帶に於ける特殊事情者の調査　東京市社會局編　同局　一 六七一 五七

東京市要保護世帶に於ける老衰者の調査　（昭和九年三月）東京市社會局編　同局　一 六七一 四八

同和叢書　和歌山　和歌山縣同和會發行　一 六五九 八

第三輯　融和教育に立脚せる各教科實際的指導案　同　會編

南島叢考　宮良當壯著　一誠社　二、五〇　一 六六五 一一一

日本職業大系　職業紹介事業協會發行　一、〇〇　一 六五四 三一

第二　商業篇　同　協　會編

日本民族論　白柳秀湖（武司）著　千倉書房　一、五〇　一 六六〇 一八七

ヒトラー運動史論　平田富太郎著　章華社　一、七〇　一 六六〇 一七三

米國の新斷面ラケツト　日高見國著　丸之内出版社　一、〇〇　一 六六〇 一八八

●民間傳承論　柳田國男著　共立社　二、二〇　一 六四九 二九三

明治變態風俗史　〔「世相百態」明治祕話」ノ改題〕石田龍城著　大阪　宏元社　三、〇〇　一 六四九 二九五 イ

融和問題叢書　中央融和事業協會發行　、二〇　一 六六六 六六

第七編　青年融和運動の本質とその實際　下村春之助著

ユダヤ人を語る　霜島武夫著　新報社　、四〇　一 六六六 九〇

猶太の人々　安江仙弘著　軍人會館事業部　、五〇　一 六六六 五六

戀愛清談　ハーデイ著　十一谷義三郎譯　改造社　一、八〇　一 六六〇 一六八

勞働者災害扶助責任保險事業年報　昭和六・七年度　社會局勞働部編　同部　一 一四、四 一〇二五

勞働者災害扶助年報　昭和七年　社會局勞働部編　同部　一 一四、四 一〇二四

勞働統計實地調査報告　昭和五年　第一卷（工場の部）　内閣統計局編　東京統計協會　二、〇〇　一 一四、四 七二三

統計

小樽市統計書　第二九回（昭和八年）　小樽市役所編　小樽　同所　冊 一 一四、四 函 五六〇 號

樺太拓殖計畫の全貌　中央情報社編　同社　二、五〇　一 六七一 三八

熊本縣勢要覽　昭和七年　熊本縣知事官房編　熊本　同官房　一 一四、四 三二 ハ

熊本縣統計書　第五二回　昭和七年　第二、四、五編　同縣編　三　一四、四　三一
熊本　同縣

群馬縣統計書　昭和七年　警察及衞生之部　同縣編　一　一四、四　三三
前橋　同縣

國勢調査報告　第四卷　府縣編（佐賀縣、宮城縣、長野縣、秋田縣）　四　一四、四　五五六
昭和五年　內閣統計局編　東京統計協會　四、三〇

埼玉縣勢要覽　昭和九年刊　同縣編　一　一四、四　九一六
浦和　同縣

臺灣堊勢要覽　昭和九年版　臺灣總督府編　一　五一六　三五七
臺北　同府

統計上より觀たる岡山縣の地位　昭和九年三月刊　岡山縣知事官房編　一　一四、四　一〇二
岡山　同官房

長野縣勢要覽　昭和九年　同縣編　一　一四、四　一〇二七
長野　同縣

長野縣統計書　昭和七年　第一、二、六編　同縣編　三　一四、四　二九
長野　同縣

日本帝國人口動態統計摘要　昭和七年　內閣統計局編　一　一四、四　五五三
同局

日本帝國統計摘要　第四八回　內閣統計局編　一　一四、四　二〇三イ
東京統計協會　三、五〇

橫濱市統計書　第二七回　橫濱市役所編　一　一四、四　二四四
橫濱　同所

第六門

數學

高等教育　**數學**　東洋圖書株式合資會社發行　昭和四　冊　一　函號　五八八　二〇九イ

第二篇　代數學　大石喬一著　三〇

袖珍數學公式要覽　問谷力、森本清吾著　山海堂　一、二〇　一　六七五　四一
輓近高等數學講座　共立社發行（新修版）　二　六五四　九

第二六卷　幾何學基礎論　中村幸四郎著
第二九卷　非ゆうくりつど幾何學　森本清吾著

理學

青森氣象年報　昭和八年　青森測候所編　冊　一　一四、六　三二
青森　同所　函　二

遺傳・育種學叢書　木原均編　養賢堂發行　一　六五八　五八
二、〇〇

第五輯　日本人の遺傳　駒井卓著

畫と鳥　內田清之助著　梓書房　三、〇〇　一　六六七　八四

應用微菌學　宮路憲二著　岩波書店　四、〇〇　一　六六七　九九

海洋氣象觀測法　海洋氣象臺編　神戸同臺　四版　一、二〇　一　一四、六　一九四ロ

整理修練化學精義　河野通匡著（新制版）　修文館　二、〇〇　一　四七　六八四

科學精神講話　竹內時男著　章華社　一、三〇　一　六六七　八七

發明家になれる科學讀本　相澤次郎著　康業社　一、〇〇　一　六七五　三三

科學と人間生活　藤原咲平等著　田中清之編（普及版）　章華社　一、五〇　一　五七二　二〇七イ

科學論文の書き方　田中義麿等著　訂五版　養賢堂　四、七〇　一　三八三　二六九イ

家族と國民に應用したる優生學　（「家族と國民」ノ改題）　大塚小一郎譯　新生堂　ホエザム夫妻共著　一、二〇　一　三四二　二三六イ

京都帝國大學附屬圖書館所藏の天球儀　安田辰馬著　一　六七一　三七

分類原色日本昆蟲圖鑑　厚生閣發行　二、五〇　一　五九七　四二

第一二輯　鱗翅目　蛾　第二　加藤正世著

工藝と工業の金屬　加瀨勉著　內田老鶴圃　三、〇〇　一　六七五　三七

子供のきたがるモノシリ博士の理科　柴山雄三郎著　モナス　一、五〇　一　六七五　二九

曆の天文記事の見方　（日月の運行が吾人の生理及心理作用に與へる影響）　近藤芳一著　大日社　八〇　一　六六六　六三

昆蟲雜記　第四、五　土居寬暢著　京城　朝鮮博物學會　二　六二六　七七

細胞學總論　田原正人著　訂三版　內田老鶴圃　三、五〇　一　五八一　三ロ

實驗生物學集成　養賢堂發行　六、八〇　三　六七一　四三

第一　植物細胞滲透生理　坂村徹著
第二　動物生殖生理學　犬飼哲夫著
第三　透過性と生體染色　山羽儀兵著

脂肪酸誘導體の研究　木村和三郎著　同人　一　六七一　五二

重水素と重水　千谷利三著　裳華房　二、五〇　一　四七　六八六

日本高山植物概論　竹中要著　春陽堂　三、五〇　一　六六七　六〇

植物學通論　石川光春著　訂　內田老鶴圃　四、五〇　一　六六七　九二イ

改訂增補日本博物學年表　白井光太郎著　大岡山書店　四、五〇　一　五六三　二三二イ

●植物形態學　小倉謙著　養賢堂　七、五〇　一　六七一　三九

中等新化學講義　箕作新六著　東京開成館　二、五〇　一　四七　六八五

新地質學概論　青山信雄著　古今書院　二、五〇　一　六六七　七六

新物理學の自然像　ハース著　首藤基譯　白揚社　二、八〇　一　四六　三九八

新編高等物理學　上卷　松崎義雄著　山海堂　三、六〇　一　四六　三九九

藻類系統學　岡村金太郎著（第二版補正）　內田老鶴圃　一、〇〇　一　五六二　二一八

臺灣地質圖幅　第二、四、五、七、一一、一四號　臺灣總督府殖產局編　臺北　同局　枚　六三　三　六二五

朝鮮鑛床調査要報　京城　朝鮮總督府地質調査所發行　一、五〇　一　三二　一〇九

第八卷　慶尙南道金海郡、全羅南道海南、珍島及務安郡明礬石鑛床調査報文　木野崎吉郎著

朝鮮ノ昆蟲一汎ニ關スル文獻目錄　土居寬暢編　京城　朝鮮博物學會　一　六七一　三六

電氣磁氣學　三枝彥雄著　內田老鶴圃　五、〇〇　一　四六　三九六

內外植物原色大圖鑑　同刊行會發行　◎一　六三八　八一

第九卷　單子葉類　村越三千男編

日常生活の科學（一般理科）　田中伴吉、中村喜內著　上田泰文堂　一、八〇　一　六七五　三〇

熱帶植物寫眞集　第五卷　工藤彌九郎著　明文堂　二、五〇　一　六三八　五六
農藝化學定性分析　岡崎慶郎、大川金作著　明文堂　一、八〇　一　四七　六八七
發生機械學ノ進歩ヲ回顧シテ　森田齊次著　同人　一　六七二　四五
佛敎と科學　自在丸新十郎著　甲子社書房　一、八〇　一　六六二　七二
生物學者醫學者用物理學　下卷　橋田邦彦校閲　福田邦三著　再版　金原商店　四、〇〇　一　四六　三三七
水及二、三の水溶液の傳熱率　拔山四郎、吉澤幸雄著　一　四八　五九
〔南滿洲鐵道株式會社〕地質調査所要覽　（昭和九年六月）　大連　同所編　一　六七二　二
有機化學構造論　下卷　山岡望著　内田老鶴圃　七、五〇　一　四七　六四七
蘭譜　第一〇一—一五〇、一五一—二〇〇圖　川澄芳蘭（理三郎）畫　二　別八　三
理論化學問題解義　青木芳彦著　訂三版　丸善　一、八〇　一　四七　六一〇

醫學

噫醫弊　附錄（煙雨樓隨筆）　煙雨樓主人（長尾折三）著　醫文學社　一、七〇　冊函　一　六〇　二三五號
醫學統計法の理論と其應用　古屋芳雄著　金原商店　三、八〇　一　六〇　三三〇
最新育兒の心得　三田谷啓著　同文館　一、一〇版　一　五六　一九六
稻田敎授臨牀講義集　第四卷　稻田内科同窓會編　金原商店　三、〇〇　一　五三　三〇七

〔第一區府縣立全生病院〕統計年報　昭和八年　同院編　一　一四、六　九六
大日本眼科全書　河本重次郎、石原忍監修　金原商店發行　二、五〇　一　五五　一四九
第一四卷　第二册　網膜疾患　山根浩著
誰にも出來る肺患根治療法　療養眞髓　附結核に對する臟器療法　延島市　耶著　黎明會　二、五〇　一　五三　三
傳染病豫防の理論と實際　狩野永治郎著　新光閣　一、一〇　一　六一　四三七
鳥潟外科學總論　鳥潟隆三著　南江堂　九、〇〇　一　五四　一一〇
内科醫治療ノ仕方　山田詩郎著　金原商店　三、五〇　一　五三　三四七
内科讀本　入澤達吉著　日本評論社　一、五〇　一　五三　三四九
日本耳鼻咽喉科全書　克誠堂發行　三、〇〇　一　五八　一九七
第四卷ノ二　鼻腔及副鼻腔疾患　一ノ二　久保猪之吉編
日本社會衛生年鑑　第一三册（昭和九年版）　研究所編　倉敷勞働科學　一　一四、六　一二六
日本内科全書　吐鳳堂發行　一、三〇　一　五三　九四
卷二　第四册　放射線療法　中泉正德著
日本病理學會會誌　第二四卷　同學會　同學會編　二〇、〇〇　一　五一　二〇
人間は若返る　倉上由一著　アルス　一、五〇　一　六〇　一三〇九
賣藥・賣藥部外品製造要綱　諸富茂雄著　訂再版　大阪　藥石新報社　三、五〇　一　五〇　三八六
無醫無病健康法　高田義一郎著（自然療法ニ同ジ）　日東書院　一、五〇　一　六〇　九四〇

免疫學及ビ其ノ應用　里見三男著　訂補再版　南江堂　五、〇〇　一　五九　六九
藥用植物栽培法　刈米達夫、著林榮四郎著　養賢堂　三、八〇　一　五〇　三九四
立體解剖學圖譜　骨學篇　佐野幹著　金原商店　一四、〇〇　一　四九　一一〇
臨床齒科保存療法學叢書　齒苑社發行　一、五〇　一　五八　二〇一
第三編　纖所謂齒槽膿漏の療法（貧擔輕減療法）　檜垣麟三著

第七門　工學　海事

上田電氣機械工學　太陽堂發行　五、八〇　上田輝雄、村山蔑著　一　六七一　四二號
第一編　電氣機械理論
位置ノ線ニ依ル航法　田中岩吉著　神戸　海文堂　二、〇〇　一　六七三　三五
機械工學年鑑　昭和九年版　機械學會編　同學會　一　六七四　一
下水工學　北澤貞吉著　熊本　同人　一、八〇　一　六七二　四三
建築計畫　阪本啓一著　大阪　淀屋書店　二、二〇　一　六六七　七〇
建築寫眞類聚　洪洋社發行　一、二〇　一　三九〇　二九

第七門　工學

航空機ニ關スル外國特許要覽　遞信省管船局編　對米船舶提供記念財團　一、五〇　一　一四、五　三八一
其ノ三　昭和七年度（一九三二）發表佛國ノ分　日本學術振興會學術部編　同部　一、三五
航空寫眞測量　林猛雄著　帝國森林會　一、一五　一　六七二　一六
高等建築學　常磐書房發行　中西義榮著　二　六三五　一三
第一二卷　建築設備　同書房編　一　六六七　一〇
第二三卷　建築計畫（第一）　四　六六八　六〇
精選交流電氣機械　中島友正著　養賢堂　四、〇〇　一　水　六六
最近土木工學名著飜譯　コロナ社發行　一〇〇
第一　鋼橋の理論と計算　第三卷　プライヒ著　奥田秋夫等譯
第五　基礎工　第三卷　ローマイヤー著　太田尾廣治等譯
第七　近世道路工學　第二卷　ノイマン著　南保賀譯
第八　土壓及び地盤の支持力　第三卷　クレー著　鶴岡鶴吉、瀧山養譯
自動車關係者大鑑　昭和九年　同社　自動車日日新聞社編　二、〇〇　一　六二三　四七
住宅建築懸賞設計圖案集　建築學會編　同學會　一、五〇　一　六七一　五八
住む人の考案を本位にした住宅と間取の造り方　須藤貫一著　太陽堂　一、五〇　一　五九七　三七
新高度方位角表　水路部編　同部　一、五版　一、五〇　一　水　三四
水路誌附錄　第一—三卷　同部　六、三〇　水路部編　三　水　二四
圖學通論　馬場秋次郎著　太陽堂　五、八〇　一　六七一　四〇
船舶安全法關係法令　遞信省管船局編　對米船舶提供記念財團　一、五〇　一　一四、七　六七六
臺南州玉井油田調査報告　六角兵吉、牧山鶴彥著　臺北　臺灣總督府殖產局　一　六七一　三四
太洋を巡る電力界鳥瞰　附ラヂオ、電氣海外取引便覽　苦米地貢著　誠文堂　一、七〇　一　六四七　一〇二
臺灣南西諸島沿岸水路誌　追補第二　水路部編　同部　一、三〇　一　水　六三
高雄州恒春油田調査報告　六角兵吉、牧山鶴彥著　臺北　臺灣總督府殖產局　一　六七一　三五
蓄電池車　大村三郎著　オーム社　一、七〇　一　六六七　四五
朝鮮沿岸水路誌　水路部發行　二、五〇　一　水　六六
第二卷　朝鮮西岸　同　部編
〔朝鮮總督府遞信局〕電氣事業要覽　第二一回　同局編　京城　朝鮮電氣協會　一　一四、四　八五四
朝鮮の金鑛と重要鑛物　渡邊辯三編　松山房　三、五〇　一　六六七　六九
ディーゼル・エンヂン　山形其吉著　大阪　工業評論社　三、〇〇　一　六六七　一〇一
鐵筋混凝土府縣道路橋設計圖集　附材料集　吉松群七著　大阪　淀屋書店出版部　一、八〇　一　六四七　一〇二
電氣工學年報　昭和九年版　電氣學會編　同學會　一、八〇　一　一四五　三二
電機設計　熊野德一著　廣島　電機協會中國支部　五、〇〇　一　六六七　九三
電氣鐵道電線路〔部基本制定調査〕　大阪　電氣協會關西支部發行　訂補　一　六七一　四六
委員會報告

第二回　電氣鐵道電線路基本要項　同　委員會編
電氣ニ關スル外國特許要覽　A（強電流ノ部）　第一號　日本學術振興會　學術部編　同會　一、三〇　一　一四、五　三八一
電球及眞空管　本城巖、大塚雄二著　新光社　二、〇〇　一　六六七　六九
電氣用語集　電氣協會關東支部編　同支部　五〇　一　六七五　四〇
東京鑛山監督局管內鑛區一覽　（昭和九年七月一日現在）　同局編　江川堂印刷株式會社　二、〇〇　一　三六　六三
東京市下水道事業年報　第一三回　（昭和七年度）　東京市役所編　同所　一　一四、四　四二四
十坪より五十坪迄模範住家の設計　及建築材料と庭園の知識　坂口利夫著　訂補　鈴木書店　三、〇〇　一　五五二
日本製鐵參考資料　第一號　日本製鐵株式會社監理部編　同部　一　一四、五　三八〇
〔日本ポルトランドセメント同業會〕　一　一四、五　三六〇
パンフレット　同會發行　一〇
第一一號　納骨堂と墓地　同　會編
標準住宅建築と實例　江口義雄著　東學社　三、八〇　一　六七一　四一
福岡鑛山監督局管內鑛區一覽　（昭和九年七月一日現在）　福岡　共文社　一、五〇　同局編　一　一四、四　三六九
北海道鑛業誌　昭和九年版　札幌　同會　四〇〇　北海道石炭鑛業會編　一　五二一　六四
本邦鑛業ノ趨勢概要　昭和八年　同局　商工省鑛山局編　一　三二一　三九
無線工學　山本勇、關英男著　電氣之友社　一、八〇　一　六六七　八一

第七門　工學　兵事

同　會編
改鑑刀必携　近藤鶴堂（周平）著　羽澤文庫　一、六〇　一　三二九　五一
近接戰を語る　レベル著　吉永義尊譯　偕行社　一　六六六　五三
空襲と帝都防衛　西田福次郎著　松華堂　三〇　一　六六六　六一
軍縮海軍會議への警鐘　報知新聞社政治部編　河出書房　一、三五　一　六七五　三九
軍縮比率の崩壞　貴島桃隆編　國際經濟研究所　一、五〇　一　六七五　一五

兵事　武器及武藝

居合讀本　太田龍峰著　桐生　居合讀本出版後援會　一、八〇　一冊　六七五　二
一般軍縮會議經過概說　其ノ五（昭和八年三月ヨリ六月迄）、其ノ六（昭和八年六月ヨリ一二月迄）　海軍省海軍軍事普及部編　昭和八—九　同部　二　六四四　八三
海の生命線　他一　同部　海軍省海軍軍事普及部編　昭和八—九　一　六六六　八九
化學兵器寫眞帖　一九三四年版　陸軍科學研究所高等官集會所編　審美書院　一、〇　六七一　四七
觀艦式の栞　海軍省編　昭和八　同省　一　六六六　八五
規矩術の手引、和風建築設計圖　建築學會編　同學會　一　六七四　二
メートル法によるラングスドルフ直流機　上卷　松本正則譯　コロナ社　二、五〇　一　六六七　六四
リレー出版　オーム社發行　一　六三五　一七
第五卷　鐵道信號と保安裝置　石井直著

非常時 **國防寫眞大觀**　軍事教育研究會編　聚文館　一、五〇　一〇　六三二　五一

上海事件の經過　其一―六　海軍省編　昭和七同省　一　六七二　五八

孫子解說　北村佳逸著　立命館　二、〇〇　一　六六三　二八〇

孫子の讀方と解釋　友田宜剛著　成武堂、七五　一　六六三　一〇四

大日本刀劍新考　内田疎天著　訂　大阪　岡本偉業館　七、五〇　一　六五〇　九四イ

鬪戰經　神戸　五典書院發行　一〇　二一六　一七二

日露戰後二十九年 **皇國は太平洋時代の世界軸心に立つ**　他七同省　陸軍省軍事調査部編　昭和八―九　一　六六六　八一

日本海軍史　雄山閣編輯局編　同閣　一、三〇　一　六六七　一〇二

日本刀研究便覽　内田疎天著　大阪　岡本偉業館　二、七〇　一　六七五　四

燃料問題　他二同部　海軍省海軍軍事普及部編　一　六六六　八七

再び太平洋問題を論ず　他五　海軍省海軍軍事普及部編　昭和七―九同部　一　六六六　八六

明治三十七、八年海戰史　上、下卷（再版）　軍令部編（上卷ハ朝陽會）　七、〇〇　一　二〇　二一〇ロ

列國海軍情勢　他四同部　海軍省海軍軍事普及部編　昭和八―九　一　六六六　八八

美術

あつま帖　鳩居堂編　京都　鳩居堂　一、〇〇　景帖　一　亥二　一六五

アトリエ美術大講座　アトリエ社發行

第一部　デッサン科　第二卷　實習（畫材別）　同　社編

第三卷　實習（用具別）　同　編

第二部　水彩畫科　第二卷　材料及用法　同　編

第三卷　風景畫實習　同　編

第三部　油繪科　第二卷　技法材料論　同　編

第三卷　人物畫實習　同　編

第四部　日本畫科　第二卷　材料用具解說　同　編

第三卷　花鳥畫實習　同　編

第五部　圖案科　第二卷　圖案創作法　同　編

第三卷　平面圖案法　同　編　一〇　六七〇　六

兄フィンセントに宛てたテオ・フアン・ホッホの手紙　〔背ニハ「テオの手紙」トアリ〕　テオ・フアン・ホッホ著　式場隆三郎譯　京都　向日庵　二、五〇　一　六七五　一三

印度美術圖案集成　逸見梅榮編　大東出版社　四五、〇〇　一　四二六　五八

江戸繪から書物まで　朝野蝸牛（文三郎）編　同人　一　一九八　四六七

おもちや畫譜　第七集　川崎巨泉著　大阪　川崎末吉　一　二三三　三九九

恩賜十周年記念展觀圖錄　恩賜京都博物館編　京都　小林寫眞製版所出版部　一八、〇〇　一　四三五　一三六

假名書道の研究　鷹見芝香著　三省堂　二、五〇　一　六六一　六七イ

雅叙園天井繪集　雅叙園編　京都　芸艸堂　一　六七二　四二

玩具叢書　雄山閣發行

第四　玩具工業篇　永澤謙三著　一　六五八　六一

五體集字翰墨辭彙（中）　田中成軒編　誠之書房　一　二二五　二九五

北大路家蒐藏古陶磁圖錄　秦秀雄編　神奈川縣鎌倉郡深澤村　星岡窯研究所　一〇、〇〇　一　六七四　六

八九子作版畫**京名所**　山口八九子畫　佐佐木睦祐編　京都　八九子作版畫京名所頒布會　一　六七四　三

現代大家**寫生及略畫法**　花鳥の卷　二松堂　一、二〇　一　六六七　八九

弘法大師眞蹟全集　平凡社發行（復製）　二　三〇〇　三三

第一帖　風信帖、灌頂記　空海書

第七帖　聾瞽指歸（第二）　同　書　帖　一　亥二　一六三

岩崎敬天齋先生作**國體篇**　森田鷹岳（猪之助）書　京都　古梅園京都支店　一、六〇　一　六七一　五九

古銅印譜擧隅　太田孝太郎編　盛岡　同人　七、〇〇　四　二二五　三三四

小山正太郎先生　高村眞夫編　不同舍舊友會　六、〇〇　一　六七一　五九

更紗　内田美術書肆編　京都　同書肆　六、五〇　一　四三〇　三九

四季俳畫　野口駿尾畫　同人　五、〇〇　一　二一五　三三七

聚祇帖　第二（鳳凰の卷）、第三（獅子の卷）　京都　芸艸堂　一二、〇〇　二　四二六　五五

春擧遺芳　山元春擧（金右衛門）畫　早苗會編　同會　一　四五五　一三四

正倉院御物圖錄　第七輯　帝室博物館編　同館　二五、〇〇　一　四二五　二二

精講**書及書法の眞髓**　前田春晃著　文書堂　三、〇〇　一　六六七　六二

一讀精通**書道汎論**　野呂空處（邦之助）著　三省堂　二、〇〇　一　二二五　三四〇

新選圖案集　平面圖案の卷　岡登貞治編　大同館　三、五〇　一　六六三　六九イ

新聞寫眞年鑑　〔「全國新聞寫眞年鑑」ノ改題〕　新聞聯合社寫眞部編　同部　昭和九年版　三、〇〇　一　六七四　一

翠光作品圖錄　福田翠光畫　大丸京都店美術部編　京都　芸艸堂　一　三〇〇　一

刪訂**泉屋清賞**　住友友成編　兵庫縣武庫郡住吉村　住友吉左衛門　一　六七一　三〇

眞草二體**千字文**　小林治道書　新光閣　三、〇〇　一　二一五　三三八

草蠶帖　上卷　上野爲二編　京都　芸艸堂　一　三〇〇　二〇

大日本書畫名家大鑑　落款印譜編　荒木矩編　同刊行會　一五、〇〇　一　六九八　一〇九

大禮記念京都美術館**美術展覽會圖錄**　芸艸堂編　京都　芸艸堂　一二、〇〇　二　四二八　五二イ

董其昌書**書錦堂記**　董其昌書（復製）　東洋經濟代理部　一五、〇〇　二　亥二　一六四

趙子昂書**送李愿歸盤谷序**　中村丙午郎編（復製）　孔固亭眞蹟法書刊行會　一　四二五　一三三

朝鮮美術展覽會圖錄　第一三回　朝鮮總督府朝鮮美術展覽會編　京城　同會　一三、〇〇　二　一〇九　二六六ロ

東京寫眞學士會叢書　アルス發行　二〇〇　一　六七三　一

第一　微細粒子現像法　飯田政雄著

島嶼民族圖案集　丘正保編　朝日書房　一、八〇　一　六七四　七

唐撫晉帖月儀　他一　中村丙午郎編（復製）　孔固亭眞蹟法書刊行會　一　三〇〇　八

南都十大寺大鏡　大塚巧藝社發行　二　四二五　六〇

第七門　美術　音樂、諸藝

第二五輯　西大寺大鏡　第三册　東京美術學校編

日本偉人像鑑　大阪朝報社編　大阪　同社　二五、〇〇　◎一　四二五　一三七

日本國寶全集　第五八—六一輯　解說付　文部省編　同刊行會　◎四　四一四　一イ

日本美術院展覽會圖錄　第二一回　同院編　大塚巧藝社　一四、〇〇　◎一〇　二二四　一九〇

白鶴吉金集　白鶴美術館編　兵庫縣武庫郡住吉村　同館　◎一〇　二二六　一六九

花詩集　第一　紋樣の卷(上)　河原崎晃洞著　京都　芸艸堂　七、五〇　一帖　二二六　一八一

藤田嗣治二科會陳列作品集　同人著　二科展圖錄刊行會編　同刊行會　、六〇　一　六七二　五二

平安朝に於ける草假名の發達　伊藤壽一著　京都　鳩居堂　一〇　六七二　一三

寶雲　第三—八、一〇册　寶雲舍編　昭和七—九　七　三三雜　四九

法帖書論集　雄山閣發行　一帖　二二六　八四

第六　蘭亭及法帖概覽　(複製)

蘭亭考及法帖概說　中村不折著

法帖臨書手本集成　興文社發行　四〇　二二六　七八

第一一　臨智永草書千字文　手本付　上田順臨書

第一二　臨伊都內親王願文　手本付　鈴木翠軒臨書

洋畫先覺本多錦吉郎　本多錦吉郎翁建碑會編　同會　一　六六七　七三

漫畫講座　第四卷　日本漫畫會編　建設社　一、五〇　一　六五四　一八

都をとめ　裳美會編　京都　芸艸堂　一〇、〇〇　一〇　三〇〇　二

名碑帖選　興文社發行　一、六〇　一〇　二二六　一五六

第三　顏眞卿全集　第四　釋文付　顏眞卿書

劉生畫集及藝術觀　岸田劉生著　大正九　聚英閣　◎一　四二三　三四イ

和歌體十種　壬生忠岑著　古典保存會編　複製　同會　〔安田善次郎氏藏ノ複製〕　◎一〇　二二六　一八〇

和漢五名家千字文集成　書道普及會(井上靈山解說)編　弘文社　二、二〇　一〇　二二六　一七九

和漢名家習字本大成　平凡社發行　四〇　二四九　二八二

第三〇卷　細井廣澤古詩十九首　細井廣澤書

第三一卷　鄧完白篆書弟子職　鄧完白書

第三二卷　嵯峨天皇李嶠詩　嵯峨天皇宸筆

橘逸勢伊都內親王願文　傳橘逸勢書

第三三卷　吳讓之隸書五種　吳讓之書

音樂、諸藝

梅若流謠本　第二五、二六　梅若六郎著　同刊行會　二〇冊　二二〇　三八七

尾張童遊集　小寺玉晁編　名古屋　名古屋溫故會　一〇　二二五　三三三

音樂講座　學藝社發行　二　六二五　四〇

第一八篇　邦樂鑑賞法　町田嘉章著

第二二篇　音樂辭典　第二　人名篇　鹽入龜輔、唐端勝編

音樂の鳥瞰　堀內敬三著　中和會事務所　一、八〇　一　六六七　八〇

上方演劇史　堂本寒星(彌太郎)著　春陽堂　五、〇〇　一　六六七　六三

戲曲・演劇評論叢書　大阪P・C會發行　一、〇〇　一　六六八　一六

第一編　俳優藝術論　コクラン著　中川龍一譯

喜多流謠ひ方講座　第五輯　喜多六平太著　喜多流謠本刊行會　一、五〇　一　六五〇　一四

近世演劇雜考　石割松太郎著　岡倉書房　二、八〇　一　六六七　九五

藝術民俗學研究　竹內勝太郎著　京都　立命館　三、〇〇　一　六四九　二九七

現代のソヴエト演劇　野崎韶夫譯編　ナウカ社　一、八〇　一　六六七　九六

ゴルフ心理　近藤彌一著　三省堂　一、三〇　一　六六七　八五

最新撞球術　(四つ球、ボークライン、曲球)　山田浩二著　博文館　二、五〇　一　六五七　二二九

改訂增補五流對照地拍子の入門　〔「實驗謠曲拍子の入門」ノ改題〕　訂再版　安間哲郎著　ひんや書店　四、五〇　一　六〇六　一一九イ

趣味のつり　野崎小蟹著　秋豐園　一、三〇　一　六四七　一〇三

將棋相談　菅谷北斗星、溝呂木光治著　千倉書房　一、五〇　一　六七五　一

松風清社煎茶方式　乾、坤　渡邊虹衣編　再版　大阪　松風清社　四、八〇　二〇　二二六　一七三

スキングの革命　(ドライブよりバットまで)　モリスン著　近藤彌一譯　三省堂　一、七〇　一　六六七　八六

世界音樂全集　松柏館發行　四、〇〇　二　八三　四四一

第七一卷　ピアノ協奏曲集(第四)　門馬直衛編

第七四卷　交響曲集(第一)　同　編

世界音樂全集　春秋社發行　昭和六　一　八三　四四一イ

第一九卷　明治・大正・昭和流行歌曲集　堀內敬三、町田嘉章編

村落劇場　上田久七著　學而書院　一、五〇　一　六七五　三六

ターキー舞臺日記　(續ターキー自畫像)　水の江瀧子(三浦ウメ子)著　少女畫報社　、八〇　一　六七五　三二

茶道入門　井口海仙(三郎)著　京都　河原書店　一、六〇　一　六七五　一二

茶道問答集　茶道月報編輯部編　京都　茶道月報出版部　三、〇〇　一　六七五　四七

トーキー映畫寶典　トーキー映畫寶典社編　同社　一、五〇　一　六七一　六〇

一噌流能笛秘傳　古寫　〔慶長頃〕　◎一〇　七別　五五六

バスケットボール競技規則　昭和九・一〇年度　大日本バスケットボール協會編　同協會　、五〇　一　五九〇　四二八

※番附集　◎一〇　四二五　一四〇

役者身振氷面鏡　下　(森田座)　稀書複製會編　(複製)　米山堂　一〇　一九八　四五一

佛教音樂全集　日本佛教童謠協會發行　一　六七二　六〇

第一　佛教聖歌曲集(兒童篇)　同　協　會編

野球王ベーブ・ルース　大江新吉譯著　凡人社　一、五〇　一　六七五　三四

マニラ遠征記　日本陸上競技聯盟編　同聯盟　、七〇　一　六五七　二三二

※見立番附　上(八三枚)、下(七二枚)〔山中笑舊藏〕　一　六七五　三一
明治神宮體育大會報告書　第七回同會　明治神宮體育會編　一　五五一　二六四
二の替り役者評判記　元文五刊　京都八文字屋八左衞門發行〔式亭三馬舊藏本〕　一　京　三九七
琉球音樂考　冨原守清著　那覇　沖繩書籍株式會社　一、五〇　一　六七五　五
和洋旋法音階の解說　都築紅山著　和歌山縣高野山町　中本名玉堂　四、五〇　一　六六七　六八

産業

大阪財界變遷史　國勢協會編　大阪　同協會　一　六六七　一〇三
沖繩の産業　伊仲皓著　那覇　同人　一、五〇　一　六七五　二六
海外博覽會本邦參同史料　第六輯　同部　博覽會倶樂部編　一　六〇八　一三
産業資料　第三一號　大連　滿鐵地方部農務課發行　一　三一六　二〇四
　滿洲農業氣象報告　昭和九年三月　同課(外山二郎)編
産業の廣島縣　廣島縣産業奬勵館編　廣島　同館　一　六四七　一〇
資源資料要錄　官公署之部　昭和九年　資源局編　一　一四、五　三八三
　同局
商工奬勵館資料　橫濱　橫濱商工會議所、橫濱市商工奬勵館發行　一　一四二　七七六
　第八輯　中南米輸出貨物の領事手續一般　上編　所等編
　諸國向　同
世界を產業日本の神髓　附經濟團體の展望　相澤周介著　ダイヤモンド社　一、五〇　一　六七五　三一
ゆるがす
大連商工會議所統計年報　昭和七年　上編　同所編　一　一四八　五三
　大連　同所　一、〇〇
　第二回(昭和九年版)〔日本産業經濟團體名鑑ノ改題〕　大日本帝國産業總聯盟團體研究所　二五、〇〇
團體總覽　昭和七年　山口縣都濃郡農會編　一　一四二、ロ　三二四
都濃郡産業一班　山口縣德山町　同會
東京市産業統計年鑑　第三回(昭和七年)　東京市役所編　一　一四二、イ　六六六
　昭和七　同所
長野縣ノ生産　昭和八年　長野縣編　一　一四二、ロ　二七三
　長野　同縣
〔名古屋高等商業學校産業調査室〕調査報告　名古屋　同室發行　一　一四五　二二三
　第一五輯　本邦羊毛工業の調査研究　其一　愛知縣尾西地方の毛織工業經營調査　同　室　編
名古屋商工會議所統計年報　昭和八年　同所編　一　一四八　二一
　名古屋　同所
日本産業界の發展並現勢　日本産業研究會編　同會　一　四二八　五八
松江商工會議所四十年誌　太田直行編　松江　松江商工會議所　一〇　二五　三三六
滿洲經濟圖表　昭和九年版　大連商工會議所編　大連　同所　一　六七二　五〇
列國資源撮要　第一號　資源局編　同局　一　一四四　一〇三

碧海郡の農業と産業組合　青木一巳著　農林堂、五〇　一　六七五　九
青森縣水稻增收競技會第五回四石五斗增收競技會第四回審査概評　東奥日報社編　青森　同社　一　六三一　二三
最新犬の飼ひ方と訓練法　日本愛犬倶樂部編　岡村書店、九〇　一　六五七　二三〇
「犬の趣味」物語　白井紅白著　田邊書店、四〇　一　六七二　四七
〔茨城縣立農事試驗場〕業務功程　昭和七年度　同場編　茨城縣東茨城郡上大野村　同場　一　一四二、イ　三五
四季園藝讀本　高野芳雄等著　大阪　宏元社　二、〇〇〔「園藝讀本」ニ同ジ〕　一　六四二　一七
奥相拾芥抄　馬史之部　附相馬産馬沿革誌　今野美壽編　福島縣中村町　相馬産馬畜産組合　一、〇　一　二五　三二八
櫻桃栽培の實際　大石俊雄著　泰文館　一、八〇　一　六七五　一六
花卉の病蟲害防除法　松岡喜惣治著　明文堂、二〇　一　六六六　七三
果樹の病蟲害驅除　松岡喜惣治著　明文堂、三〇　一　六六六　六九
川瀨先生の小傳と論文抄　大日本山林會編　同會　三、〇〇　一　六六七　九七
簡易に罐詰と壜詰製造法　齋藤錠一著　明文堂、三〇　一　六六六
〔廣東建設廳農林局〕研究叢書　廣東　廣東建設廳農林局發行　民國二三　一　六七一　六三
　第一號　荔枝椿象之研究　陳　夢　士著
九州帝國大學農學部演習林報告　第六號　同演習林編　福岡　演習林　一　一四二、イ　七〇九
熊本縣米作統計　昭和八年　同縣編　熊本　同縣　一　一四二、ロ　七六
熊本縣養蠶統計　昭和八年　同縣編　熊本　同縣　一　一四二、ロ　五〇
耕地主任官會議要錄　昭和九年六月開催　農林省農務局編　同局　一　六三　七二
與林會叢書　同會發行　一　五七九　三五一
　第一二輯　森林と水源涵養　平田德太郎著
最近米國ニ於ケル棉花減産ニ關スル調査　(昭和九年六月)　農林省米穀局編　同局　一　六七二　四八
作物病害圖編　中田覺五郎著　養賢堂　七、八〇　一　六七一　五三
實驗初秋晚秋蠶簡易飼育法　石井彌平著　訂五版　明文堂、八五　一　六四七　九八
趣味の溫室園藝　森口潔等著　博文館　一、五〇　一　六七五　二
消費者、商店、生産者各方面から見た果物　黑田鐵彌著　大日本農會、五〇　一　六六六　六八
蔬菜の病蟲害驅除　松岡喜惣治著　明文堂、二〇　一　六六六　七〇
臺灣糖業統計　第二二臺北　臺灣總督府殖産局特産課編　同課　一　一四二、イ　六六九
臺灣の米　東京米穀商品取引所檢査課編(謄寫版)　同課　一　六七一　六一
多肉植物の培養　長岡行夫譯編　文書堂　二、八〇　一　六六七　九四
新興副業　狸の人工飼育　林壽嘉野著　京都府何鹿郡山家村　京都養狸組合　、五〇　一　六六六　六〇

治水關係資料　農林省山林局發行　一　一四、二イ　七六三
　第七輯　森林治水事業ノ業績（第二輯）　同　局　編

中央卸賣市場の開設と神奈川縣園藝生産物の前途に就て　神奈川縣農會編　横濱　同會　一　六七二　六五

〔朝鮮總督府農事試驗場〕蠶絲部報告　第三卷　第三號　京城　同部　同　部　編　一　一四、二イ　五九四

朝鮮土地改良事業要覽　昭和七年度　朝鮮總督府農林局編　京城　同局　一　八三　四四〇

天明救荒錄　（中村藩）紺野嘉左衛門編　福島縣中村町　飯岡虎三　一、五〇　一〇　二一五　三三九

解說と寫眞獨逸シェパード犬　第四卷　シュテファニッツ著　有坂光威、刈田秀郎譯　帝國軍用犬協會　一　六七〇　一〇

東京帝國大學農學部演習林報告　第二〇號　同演習林編　同演習林　一　一四、二イ　四九五

統制ある蠶絲業の朝鮮　出田正義著　明文堂　三、二〇　一　六六七　六一

東北六縣農村經濟事情　北海道東北六縣耕地協會聯合會編　秋田　秋田縣耕地協會　一　六七一　二九

栽培と鑑賞東洋蘭　笹山三次著　成美堂　三、五〇　一　六六七　六八

長崎縣施肥標準調查報告書　長崎縣立農事試驗場發行　長崎縣諫早町　一　一四、二イ　六〇六
　第一一號　北松浦郡、佐世保市地方試驗成績　同　場　編

南洋材　東京林木通信社編　同社　二、八〇　一　六七五　八

日本犬の研究　（遺傳と疾病、日本狼の現在）　大浦豐著　三省堂　一、五〇　一　六七五　四二

地圖と解說日本農產要覽　小熊彥三郎著　明文堂　二、八〇　一　六六七　八二

實驗三〇年乳牛成功の祕訣　永田牛步（善三郎）著　牛乳新聞社出版部　一、五〇　一　六七五　四六

庭木の病蟲害防除法　松岡喜惣治著　明文堂　一、二〇　一　六六六　七四

農家副業全集　成美堂發行　一、七五　一　六三二　五一九
　第八卷　儲かる副業農作物　高　橋　兵　造　等　著

農家簿記決算の仕方　米倉茂俊著　明文堂　一、三五　一　六六六　五九

農業基本調查書　臺北　臺灣總督府殖產局農務課發行　一　一四、二イ　四九七
　第三一　耕地分配並ニ經營調查　同　課　編

農業經營調查書　昭和六年度　帝國農會編　同會　一　一四、二ハ　一〇四

農業水利制度參考資料　農林省農務局發行　二　一四、二イ　七七五
　第二輯　アメリカ合衆國ノ農業水利法概要　同　局　編
　第三輯　農業水利ニ關スル各國法令　同　編

農山村副業叢書　大日本山林會發行　一、一〇　一　三一八　五六八
　第三輯　山野の遺利萱茅の利用　農　林　省　山　林　局　編

農事改良資料　農林省農務局、大日本農會發行　二　一四、二イ　七一七
　第八五　小麥栽培ニ於ケル慣行施肥量及施肥期ニ關スル調查　同　局　編
　第九〇　螟蟲ニ關スル研究　第二報　同　編

農村問題解說叢書　協調會發行　一、三五　一　六三〇　一三

　第四輯　農家負債整理の話　同　會　編

農政資料　新竹　新竹州發行　一　三七二　五三三
　第一二輯　小作慣行改善事業成績　同　州　編

農民への大號令　古瀨傳藏著　泰文館　一、八〇　一　六七五　四四

農民心理の研究　鎌田正忠著　明文堂　一、八〇　訂再版　一　六一九　三八イ

馬匹血統登錄書　第九卷　帝國競馬協會編　同協會　一　一四、二イ　五六四

肥料の話　牧野義夫著　鹿兒島　鹿兒島縣農會　、五〇　一　六七五　四三

米穀問題解決方策　助川啓四郎著　立命館　一、〇〇　一　六七五　三八

北海道廳農產法規　北海道廳產業部編　帝國地方行政學會　一〇　一四、七　六七八

本邦厩肥の研究　齋藤道雄著　明文堂　三、五〇　一　六六七　七九

緬羊の飼育と羊毛加工　田口敎一著　明文堂　、三〇　一　六六六　七五

盛岡高等農林學校學術報告　盛岡　同校發行　一　一四、五　二四四
　第一九號　日本內地產實竹の成因に關する研究及び共增產に就ての一二の考察　內　田　繁　太　郎　著

藥用植物栽培法　刈米達夫、若林榮四郎著　養賢堂　三、八〇　一　五〇　三九四

有畜農蠶必利經營法　橋本敎示著　丸山舍書店　一、三〇　一　六七五　二三

有利副業と農家窮狀打開　松浦亘著　愛媛縣宇和町　愛媛農村問題研究所　、六〇　一　六七五　七

養蜂大鑑　駒井春吉、野々垣淳一著　明文堂　五、〇〇　訂七版　一　三四九　一ハ　一

養蜂の栞　米田富著　明文堂　、一五　一　六六六　七六

横濱生絲檢查所事業成績報告　昭和八年　同所編　横濱　同所　一　一四、二イ　七三八

山葵の栽培と加工　水野義雄著　明文堂　、二〇　一　六六六　七八

水產及漁業

岡山縣水產試驗場業務報告　昭和七年度　同場編　岡山　同場　一　一四、二イ　一〇四　（冊　函　號）

神奈川縣水產要覽　（昭和九年九月）　神奈川縣水產會編　横濱　同會　一　六七二　五三

漁業法及漁業組合令關係法規　農林省水產局編　內閣印刷局　、三〇　一　一四、七　六七七

收益本位水產養殖大成　日暮忠著　養賢堂　三、八〇　一　六六七　七七

日本漁業權制度概論　原暉三著　杉山書店　二、二〇　一　六七五　一八

北洋日本の危機　江崎利雄著　國際經濟新報社　一、五〇　一　六七五　一四

〔北海道水產試驗場〕水產調查報告　第三四―三六冊　同場編　北海道高島町　同場　三　一四、二イ　六三三

養鯉　德久三種著　明文堂　、三〇　一　六六六　七二

商業交通

明日の小賣店經營　高田琴三郎著　千倉書房　一、二〇　冊一　函六七五　號二七

英米の取引所　新聞聯合社編　大阪　同社　、五〇　一　六六〇　一六一

大株長期短期上場株詳覽　（昭和九年八月）　武田憲治郎商店調査部編　大阪　同部　二、〇〇　一　六六七　七二

大阪港勢年報　昭和八年　大阪市役所港灣部編　大阪　同部　一　五二四　五〇一

大阪市內交通機關統制とバス問題　大阪都市協會編　大阪　同協會　一　六七二　四一

大阪市の貿易伸展機關　（昭和九年七月）〔「大阪市の貿易助長施設」ノ改題〕　大阪市役所產業部調査課編　大阪　同課　一　六〇四　九〇

歐米諸國に於ける鐵道と道路運輸の競爭及協力　鐵道省運輸局編　同局　一　六七二　二三

會計學原論提要　大阪　大同書院發行　一、五〇　一　六二四　四五

第二編　財產評價論　各論　第二分册　有本邦造著

會計學全集　東洋出版社發行　四、〇〇　二　六五四　二〇

第四卷　損益計算　林健二著

第二二卷　事業會計實務參考法規　太田哲三著

株價變動と週期性　千田理示造著　森山書店　一、二〇　一　四二六　五九

廣東十三行圖說　武藤長藏著　〔昭和六〕　一　六七二　五六

銀行員、金融、會社員實務向上指計　附各種銀行法　山本樂山（定吉）著　實務向上研究會　一、五〇　一　六七五　一七

計量年鑑　昭和九・一〇年版　東京計量時報社編　三版　同社　三、五〇　一　五九七　一六三

決算書の作り方見方　松岡元三郎著　同文館　一、五〇　一　六七五　二〇

現代商業美術全集　アルス發行　昭和三―四　三　五七六　五六イ

第二　實用ポスター圖案集　アルス編

第一三　新聞雜誌廣告作例集　同　編

第一四　寫眞及漫畫應用廣告集　同　編

廣告研究　昭和九年版　日本電報通信社編　同社　一、〇〇　一　六六七　七五

交通關係資料　日本交通協會發行　一　六四二　二七

第六輯　科學の驚異ロケット　小原常人著

神戸港外國貿易概況　昭和八年　神戸稅關編　神戸　同稅關　一　一四、四　三〇七

雜株要覽　（新興出世株の研究）　日本經濟通信社編　同社　、八〇　一　六七五　三

車內サービス研究　山本留治郎著　電氣公論社　、九〇　一　六七五　四五

商工省諮問ニ對スル取引所制度改善答申案　東京株式取引所調査課編　同課　一　六七二　三六

商店自榮と百貨店問題　宇原義豊著　森山書店　一、五〇　一　六七五　二一

商品年鑑　昭和一〇年版　國勢社編　同社　、三〇　一　一四、二ハ　一〇六

全國運輸總覽　帝國通信交通協會編　同協會　四、八〇　一　六三二　五〇

宣傳術、販賣術　清水正己著　誠文堂　二、〇〇　一　六五七　二三三

〔大丸調査課〕研究資料　大阪　大丸本部調査課發行　一　五七九　五一七

第二二輯　一九三三年米國百貨店宣傳費の研究　同　課編

青島港貿易統計年報　昭和八年　青島日本商工會議所編　青島　同所　一　一四、四　八一九

鐵道常識叢書　鐵道研究社發行　一、〇〇　一　六五九　一六

第六編　電氣鐵道　梶浦浩二郎著

自動車　鈴木治光著

船舶　福島純一著

電氣通信　大隅重吉著

傳書鳩の話　東京日日新聞社編　東京日日新聞社、大阪每日新聞社　、二五　一　六六六　五五

東京市貨物集散調査書　昭和七年　東京市產業局庶務課編　東京市役所　一　一四、二ロ　一〇六

理論實際取引所概論　上卷　北崎進著　明治大學出版部　一、二〇　一　六四九　二九九

名古屋市貨物集散統計年報　第一三回（昭和八年）　名古屋市產業部商工課編　名古屋　同課　一　一四、二ハ　九六

日本外國貿易年表　昭和八年　下篇　大藏省編　同省　一　一四、四　二二〇

〔社團法人日本放送協會〕業務統計要覽　昭和八年度　同協會編　同協會　一　一四、四　一〇二六

〔彥根高等商業學校〕調査研究　滋賀縣彥根町　同校調査課發行　一　五七九　五一二

第三二輯　南洋に於ける日本の經濟的進出　田中秀作著

貿易政策原論　景山哲夫著　立命館　三、〇〇　一　六六七　九一

メートル法の實行概況　昭和八年末現在　商工省工務局編　同局　一　六七一　三三

例解會計簿記精義　井上達雄著　森山書店　二、八〇　一　六六七　七四

工藝

秋田石油案內　泉谷雲外編　改四版　秋田　秋田鑛業時報社　、四〇　冊一　函三八六　號一九ロ

SSK化學藥品規格　小西宗七商店藥品試驗部編　紀伊國屋出版部　四、〇〇　一　六六七　八八

歐米諸國に於ける各種工藝事情　日本輸出工藝聯合會發行　二　六五八　一一一

第三　獨逸之部　和田三造著

第四　中歐之部　同　著

歐米諸國に於ける各種工藝品圖錄　日本輸出工藝聯合會發行　二　六五八　一一一

第三　獨逸之部　同　會編

第四　中歐之部　同　編

應用黴菌學　宮路憲二著　岩波書店　四、〇〇　一　六六七　九九

家具寫眞集成　洪洋社發行　一、〇〇　一　六二八　三〇

第一六　事務机　同　社編

技術社會學　教文堂編　同堂　、六〇　一　六七二　六一

原料材料取得系統調査書　（昭和九年三月）　東京市役所編　同所　一　六七二　二五
工業化學語彙　工業化學會編　同會　訂再版　三〇〇　一　六七五　三五
工場衛生資料　京都　京都府工場衛生會發行　第三四輯　女工手服裝の研究　同　會編　一　一四、六　一三九
工場實務提要　小野崎武夫著　新光閣　一、七〇　一　六七五　一〇
合成染料實驗法　村田和也著　太陽堂　三、〇〇　一　六六七　七一
古今文樣大鑑　第一〇卷　上野清江編　京都　芸艸堂　一　二五　一三八
酒造工場管理法　日本醸造協會關東支部編　同支部　一、二〇　一　六七二　一四
商工省工藝展覽會受賞品圖錄　第二一回　商工省編　畫報社　五、〇〇　一　三二　八六
醬醸工人必携　奈良原半兵衛著　大阪　今野商店出版部　一、五〇　一　六七五　二八
浸透劑及浸透性試驗法　尾川岩太著　丸善　二、八〇　一　六六七　六五
精密機械ニ關スル外國特許要覽　日本學術振興會學術部發行　一、七〇　一　一四、五　三七二
家庭教育叢書　大日本聯合婦人會發行　一、〇〇　第一　更新家庭生活　同　會編　一　六六八　一五
石油及其工業　下卷　小林久平著　補三版　丸善　六、五〇　一　五七二　七二
全國工場通覽　昭和九年版　商工省編　大阪　日刊工業新聞社　五、〇〇　一　五八一　二六三
染織談話會講演集　附染織物輸出振興に關する座談會記錄　京都市染織試驗場編　京都　同場　一　六七二　二七
チタ爆藥パンフレツト　帝國火藥工業株式會社發行　一　六七二　二〇
家政
菓子研究　第七輯　菓子研究會編　同會　一　六〇四　九八
家庭バンと洋菓子の作り方　糧友會調査部編　同會　一、五〇　一　六五七　三二八
家庭教育叢書　大日本聯合婦人會發行　一、〇〇　第一　更新家庭生活　同　會編　一　六六八　一五
最新家政學講義　家事教授研究會編　文光社　七〇〇　一　六六七　五九
裁斷基礎研究　今泉末著　大阪　松崎洋服店技術部　四、〇〇　一　六六七　八三
食味漫談　安井笛二編　丸之内出版社　一、二〇　一　六七五　六
社團法人帝國發明協會沿革略　（昭和九年四月）　同協會編　同協會　一　五七九　四五七
最新電氣時計の知識　原口長太郎著　三圭社　三、〇〇　一　六七五　三五
特許局統計年表　第一七次　昭和八年　同局編　同局　一　一四、四　三〇九
日本莫大小史　藤本昌義編　栗山安平商店　一　六六七　六七
日本綿業の優越性　鹿村美久著　東京商工會議所　一　六七二　二二
燃料礦油輸入許可申請事務提要　第一輯　鎌田眞一編　廣島　同人　一　六七〇　九
パルプ及紙　厚木勝基著　訂再版　昭和八　丸善　五、八〇　一　五六三　三一九
工藝美術　簡纈染の研究　新坂紫舟著　建設社　一、六〇　一　六七五　一九

短寸式裁斷及補正書　伊東富著　慶文社　三版　三、〇〇　一　六七一　三二

第八門　事彙

學習百科辭典　三省堂百科辭書編輯部編　三省堂　三、五〇　一　六三六　二七九
國民百科大辭典　第三卷（かけ―きょうし）　辭典編纂部編　冨山房　七、〇〇　一　六五八　六六
小辭典全集　非凡閣發行　三、〇〇　二　六五一　二三
第五卷　社會科學辭典　森戸辰男監修
第六卷　自然科學辭典　石原純監修
大辭典　第二卷（アン―イミ）　同社　一〇、〇〇　第三卷（イム―エコ）　平凡社編　二　六七一　一
大辭典　第一、二卷　平凡社編　同社　二　六七一　一
大百科事典　第二七卷（補遺）　同社　五、五〇　平凡社編　一　六二六　一
第二五　齒車　成瀬政男著
第二九　有機化學（第一）　漆原義之著
第三〇　耐震構造汎論　佐野利器、谷口忠著
第三一　寫眞　藤澤信著
第三二　基督教史　石原謙著

岩波文庫　岩波書店發行　昭和二一九　四六　五六九　一四
八五―八七　科學と方法（再版）　ポアンカレー著　吉田洋一譯
一二六―一二八　ホルヘルム・マイスター　下卷　ゲーテ著　林久男譯
二〇〇　訓讀日本書紀　上卷（五版）　黒板勝美編
二二二　幽靈曲　ストリントベルク著　小宮豊隆譯
二二三―二二四　墨汁一滴　正岡子規著
二四〇　參考伊勢物語　屋代弘賢校訂
二四一　西鶴織留　井原西鶴著　和田萬吉校訂
二四四　申樂談義（再版）　世阿彌著　野上豊一郎校訂
二六六―二六七　獨逸國民に告ぐ（八版）　フイヒテ著　大津康譯
二七二―二七四　地代論　ロードベルトウス著　山口正吾譯
二七六―二七七　加賀鳶　河竹默阿彌著　河竹繁俊校訂
二七八　赤垣源藏　河竹默阿彌著
二九六―二九七　歌舞音樂略史（再版）　小中村清矩著
二九八―二九九　七大哲人　オイケン著　安倍能成譯
三〇九―三一〇　若き日の手紙（三版）　フイリツプ著　外山楢夫譯
三一三―三一四　この後の者にも　ラスキン著　西本正美譯
三一七　猶太人問題を論ず　マルクス著　久留間鮫造、細川嘉六譯

叢書

岩波全書　岩波書店發行　四〇〇　五　六四六　四

三一九　大石良雄　野上彌生子著
三三〇—三三一　マルクス・エンゲルス傳(五版)　リアザノフ著　長谷部文雄譯
三四〇—三四一　浮世風呂(三版)　式亭三馬著　和田萬吉校訂
三四五—三四七　東海道膝栗毛(六版)　十返舍一九著　和田萬吉校訂
三七八—三七九　清澤文集(三版)　清澤滿之著
四〇九　アウグスティンの懺悔錄(四版)　ハルナック著　山谷省吾譯
四一〇　古語拾遺(四版)　加藤玄智校訂
四一六　徒然草(八版)　西尾實校訂
四三三—四三四　エミイル　第二篇(再版)　ルソオ著　平林初之輔譯
四七一—四七二　全譯グリム童話集(三版)　金田鬼一譯
五〇八　皇帝フヨードル　ア・カ・トルストイ著　除村吉太郎譯
五五七—五五八　誹風柳多留　上卷　西原柳雨校訂
六三〇—六三一　ファーブル昆蟲記　第二〇分冊　林達夫、山田吉彥譯
七〇八—七〇九　ギユイヨー社會學上より見たる藝術　第二部　(上)　大西克禮、小方庸正譯
一〇〇三—一〇〇四　玉勝間(下)　本居宣長著　村岡典嗣校訂
一〇二三—一〇二四　ローザ・ルクセンブルグ資本蓄積論　中卷　長谷部文雄譯
一〇二七—一〇二八　王子と乞食　トウエーン著　村岡花子譯
一〇三六　婚姻の諸形式　リヤー著　木下史郎譯
一〇三七—一〇三八　イン・メモリアム　テニスン著　入江直祐譯
一〇三九　ボワロー詩學　丸山和馬譯

一〇四〇—一〇四一　椿姫　デュマ・フイス著　吉村正一郎譯
一〇四二—一〇四三　マンスフィールド短篇集　崎山正毅譯
一〇四四—一〇四五　ホーソン短篇集優しき少年　他一〇篇　佐藤清譯
一〇四六—一〇四七　夢窓國師夢中問答　碌石著　佐藤泰舜校訂
一〇四八　村のロメオとユリア　ケラー著　草間平作譯
一〇四九　ポオルとヴイルジニイ　サン・ピエール著　木村太郎譯
一〇五〇　黃金寶壺　ホフマン著　石川道雄譯
一〇五一　雨月物語　上田秋成著　鈴木敏也校訂
一〇五二　繪なき繪本　アルデルゼン著　茅野蕭々譯

岩波文庫　岩波書店發行　一　五六九　一四イ
七九　改譯春の目ざめ　ヴエデキント著　野上豊一郎譯

小山内薰全集　第四卷　春陽堂　同人著　昭和六　一　五九八　一八イ

海舟全集　同刊行會編　改造社發行　昭和二　一　五七四　二五
第一卷　開國起原　(上)　勝安芳(海舟)著

改造文庫　改造社發行　三　五六九　一四二
第一部　第五六篇　カウツキー夫妻への手紙　ルクセンブルク著　淺野正一譯
第二部　第二三五篇　俳諧續七部集　宇田久校註
第二四二、二四三篇　貝殼追放　上、下卷　水上瀧太郎著
第二四六篇　新譯我等の心　モオパツサン著　中村星湖譯
第二四七篇　牧水歌集(第二)　若山牧水著
第二四九篇　好色一代男註釋　神谷鶴伴著
第二五〇　チエーホフ傑作集　昇曙夢譯
第二五四、二五五篇　葛西善藏小說集　第一、二卷　同人著
第二六〇篇　葛西善藏感想集　同人著
第二六二篇　幽祕記　幸田露伴(成行)著

建設文庫　建設社發行　、五〇　一　六三一　三七三
第六　美教と人間論　岡本利吉著

國學院大學叢書　文教書院發行　大正一三　一　五三九　一八イ
第一編　日本趣味十種　芳賀矢一編

近衛直麿遺稿集　近衛家發行　一〇　二一六　一七八
第一册　雅樂篇　同人著　水谷川忠麿編

しきしまのみち叢書　原理日本社發行　、二五　一　五九〇　一六五
第五編　國策原理の確立を要す　他二　同　社編

社會科學研究叢書　日本文化書房發行　、六〇　一　六三一　五二三
第二編　我國家の使命と愛國心の將來　納武津著

聚樂社叢書　聚樂社發行　三、五〇　一　六三八　一一
第二　日本農民建築　第九輯　石原憲治著

新潮文庫　新潮社發行　六　六三〇　八
第一〇八編　海燕　小島政二郎著
第一〇九編　直八こども旅　長谷川伸著
第一一〇編　人は何によつて生くるか　トルストイ著　昇曙夢譯
第一一一編　モオパツサン選集　平野威馬雄譯
第一一二編　四つの戀物語　フイリツプ著　前田鐵之助譯
第一一三編　イヴンヂエリン　ロングフエロウ著　幡谷正雄譯

崇文叢書　崇文院發行　五〇　一五四　六〇
第二輯之三三—三六、六〇　論語會箋　卷一三—一七、一八—二〇　竹添光鴻(進一郎)著

聖賢遺書新釋叢刊　金雞學院發行　、二〇　一　五二四　六〇五
第二四　人物百話(世說新語抄)　安岡正篤譯註

世界大思想全集　松柏館發行　二　五四五　五九
第九四　社會主義と資本主義　上、下　ショウ著　加藤朝鳥譯

續己亥叢說　井上賴圀著　神習會　一　六七二　二四

大思想エンサイクロペヂア　春秋社發行　昭和五　一　五七四　一七
第二　哲學　(B)　同　社編

大日本思想全集　同刊行會發行　昭和七　一　六〇一　二六
第一〇卷　平田篤胤集　同　人著
富永仲基集　同　人著
伊勢貞丈集　同　人著
伴信友集　同　人著

出口王仁三郎全集　萬有社發行　一　六五九　二九
第四卷　靈界物語　下卷　同　人著

東京市公刊圖書　東京市發行　大正一四　一　一四、五　一三四イ
第七號　東京の史蹟　東京市公園課編
日本古典全集　同刊行會發行　一　五四三　一三五
神皇正統記　北畠親房著　山田孝雄校
元元集　同　著　正宗敦夫校
日本古典全集　同刊行會發行（基本版）　三　六五一　二三
第二　うつぼ物語（下）　藤田德太郎校
第八　花江都歌舞妓年代記（下）　談洲樓焉馬著　正宗敦夫校
歌謠集　近古篇（小唄集）　正宗敦夫校
第一〇　古事記　正宗敦夫校
上宮聖德法王帝說　狩谷棭齋（望之）證註
祝詞（延喜式　卷第八）　正宗敦夫校
橋本香坡遺稿　同人著　豊國義孝編　前橋　上毛鄕土史研究會　一〇　二一五　三二九
平賀源內全集（下）　平賀源內先生顯彰會編　同會　一　ひ別　三
平賀源內全集（下）　平賀源內先生顯彰會編　同會　一　六一〇　一七五イ
滿洲國大系　新京　滿洲國國務院總務廳情報處發行　康德一（日文）　一　六六六　一四
第一四輯　康德元年度豫算に就て　同　處編
第一五輯　產業　康德元年度版　同　編

物集高見全集　第一卷　物集高量編　同編纂會　一　六七〇　八
有朋堂文庫　有朋堂發行　一　五四三
南總里見八犬傳（第六）　忠見慶造校訂　一六イ
淨瑠璃名作集　下卷　松山米太郎校訂　二五イ
新古今和歌集　石川　核校訂　二六イ
新葉和歌集　同　校訂
太田南畝集　武笠　三校訂　二七イ
宇津保物語　上、下卷　武笠　三校訂　二八イ
御伽草紙　藤井紫影校訂　二九イ
出雲、半二海音、宗輔淨瑠璃傑作集　忠見慶造校訂　三〇イ
古代歌謠集　野村八良校訂　三一イ
宇治拾遺物語　藤井乙男校訂　三二イ
上田秋成集　永井一孝校訂　三三イ
雅文小說集　松山米太郎校訂　三四イ
遼海叢書　第一—五集　遼海書社編　大連　右文閣　◎五〇〇　二一五　三四二
遼海叢書　第三集　別冊　遼海書社編　大連　右文閣　◎一〇　四二五　一四一

隨筆、雜書

隨筆かの子抄　岡本かの子著　不二屋書房　一、六〇　一冊　六六三　一〇三號
支那隨筆魚目集　大內白月譯編　三笠書房　一、八〇　一　六六三　七四
京城帝國大學法學會論集　〔「京城帝國大學法學會第一部論集」ノ改題〕　刀江書院發行　一　一四五　二四七
第七冊　國家の研究（第一）　同　學　會編
工房小閑　小杉放庵著　竹村書房　一、八〇　一　六六三　八四
國民年鑑　昭和一〇年　國民新聞社編（再版）　同社　一、七〇　一　三五〇　二二七
雜草園隨筆　高橋康文著　盛岡　雜草園隨筆刊行會　一、五〇　一　六六三　九〇
時事年鑑　昭和一〇年　時事新報社編　同社　二、五〇　一　一四、四　四七八
松杉亭夜話　松木時彥著　京都　松木素彥　一　六六三　八六
●書齋の岳人　小島烏水（久太）著　書物展望社　二、八〇　一　六六三　八三
第一次滿蒙學術調査研究團報告　同研究團發行　一　六七一　二八イ
第二部　地質學　第一編　滿洲帝國吉林省顧鄕屯第一回發掘物研究報文　德永重康、直良信夫著
東京商科大學研究年報　岩波書店發行　一　一四、五　二九四
經濟學研究　第三　東京商科大學國立學會編

東方學報　京都　第五冊　東方文化學院京都研究所編　京都　同所　二、〇〇　一　一四、五　二七九
日濠協會會報　第四號　同協會編　同協會　一　一四、五　三〇二
＊はりまぜ帖　一五〇枚　一帖　二一六　一八三
＊張交帖　〔山中笑舊藏〕八四枚　◎一帖　二一六　一八四
＊はりまぜ帖　上（四二枚）、下（五三枚）　二〇　三〇〇　二四
枇杷の葉と犬　藤井浩祐著　昭和書房　一、六〇　一　六三六　二六八
毎日年鑑　昭和一〇年　別冊共　大阪毎日新聞社編　大阪　同社　一、〇〇　二　一四、四　四七六
名士講演集　後編　專賣協會編　同協會　一、〇〇　一　五三六　三八九
財團法人明治聖德記念學會紀要　第四二卷　同會編　同會　一、三〇　一　一四、五　一
〔財團法人明治聖德記念學會〕紀要別冊　文獻蒐載卷一六　同會編　同會　一　五二四　六二六
話題手帳　沖野岩三郎著　四條書房　一、六〇　一　六六五　一一二

新聞紙

大日本新聞大觀　昭和九年度版　新聞之世界社編　大阪　同社　一〇、〇〇　一冊　六六八　一三號
米國新聞史論　原田棟一郎著　立命館　三、〇〇　一　六三六　二四八イ

昭和十年一月十日印刷
昭和十年一月十五日發行

帝國圖書館
東京市京橋區築地三丁目十番地

印刷者　古橋照太郎
東京市京橋區築地三丁目十番地

印刷所　株式會社東京築地活版製造所

八・九月閲覽人員幷貸附圖書冊數

開館日數五九日

閲覽人員

種別		一日平均
普通	五八、一四二	九八五・五
特別	二〇、八二二	三五二・九
館外帯出	三九八	六・七
合計	七九、三六一	一、三四五・一

貸附圖書冊數

	和漢書	洋書	合計	百分比例
第一門 神書宗教	三、七八八	二五	三、八一三	二・〇
第二門 哲學教育	一二、八七九	一六二	一三、〇四一	六・九
第三門 文學語學	三九、八三八	四、三三三	四四、一七一	二三・五
第四門 歴史傳記地誌	二三、九五七	三四七	二四、三〇四	一三・〇
第五門 國家法律經濟社會統計	二一、四四七	五〇六	二一、九五三	一一・七
第六門 數學理學醫學	二三、〇七五	七四二	二三、八一七	一二・七
第七門 工學兵事藝術產業	三六、二一三	一、〇九一	三七、三〇四	一九・九
第八門 事彙叢書隨筆雜書	一八、三九六	八七九	一九、二六五	一〇・二
合計	一七九、五八三	八、〇八五	一八七、六六八	一〇〇・〇
一日平均	三、〇四三・八	一三七・〇	三、一八〇・八	一人平均 二・四