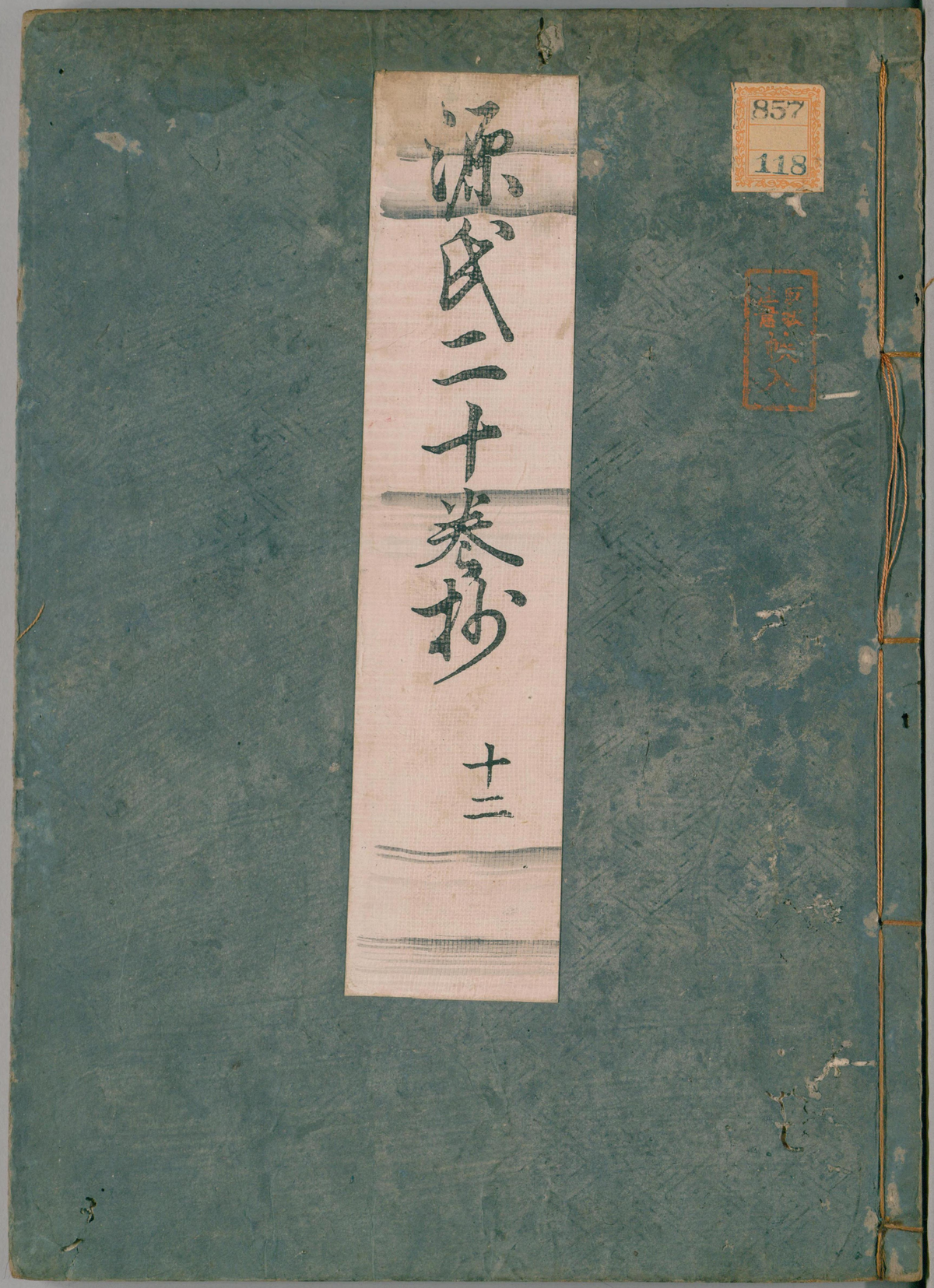

857
118

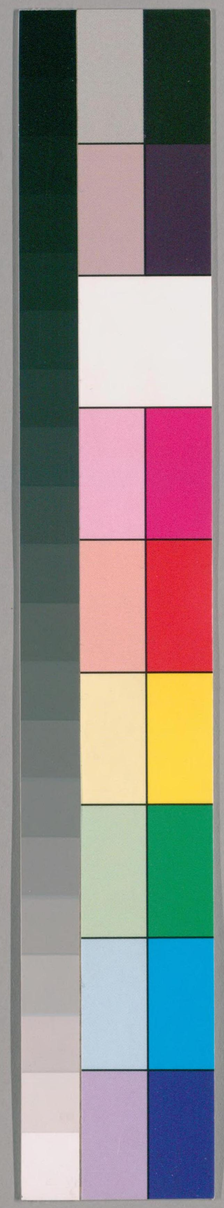

国立国会図書館　タイトル『源氏物語抄 20巻』 請求記号 857-118

ガラス使用

857-118

源氏物語抄巻第十二

目録

わかむ上

帝国図書館蔵書

国立国会図書館　タイトル『源氏物語抄 20巻』 請求記号 857-118

ガラス使用

若菜上

帝國圖書館

巻名は源氏四十賀を玉鬘勢の三町にて薬師寺にて
行ふ二月源世九歳の冬ごもりの十一月春立のあり
もろため玉の野ゆきくれ若菜つむ我衣手に雪ハ降つゝ
人も見ず若紫下葉の例初之也
上下にものする下巻うら紫雀院へ参つれと
又十賀はすつもそれくを用意なり
さすが宴の儀式をしなり
同巻ある所少へ上下あり
一日本紀 上下 うら
なるまを書ゆへの

国立国会図書館　タイトル『源氏物語抄 20巻』 請求記号 857-118
ガラス使用

漢文(カンブン)体(タイ)の歴史(レキシ)記(キ)上(ジョウ)下(ゲ)二(ニ)巻(カン)あり今(イマ)例(レイ)を叶(カナ)へり

曲礼(キョクライ)上下(ジョウゲ)八(ハチ)紀者(キシャ)の心(ココロ)得(エ)なり

檀弓(タンキウ)上下(ジョウゲ)を後人(コウジン)注(チュウ)せり

ゆへ二巻(ニカン)にわかてり上下(ジョウゲ)とも

あるゝみゆきなり

なるへし

あれこそ 御不例(ゴフレイ)なりけるもし

崇徳院(スートクイン)の 崇徳院(アレイテンノウ)位(クラヰ)を詔(ミコト)の うせ給(タマ)ふ事(コト)今(イマ)みゝ

なる法滅道不孝(ホフメツダウフカウ)ゆへとも云(イ)へり

おそれ 煩悩(ボンナウ)のこゝろひとすゝむなり

也(ナリ)

ところ 此一文(コノイチモン) 源氏(ゲンジ)文(モン)

薄雲(ウスグモ)巻(マキ)を 延喜(エンギ)乃(ノ)帝(ミカド)御息所(ミヤスドコロ)二位源(ニヰミナモト)和子(カズコ)を参(マヰ)

らせ給(タマ)ふ 皇子(ワウジ)誕生(タンジャウ)ありて三人(サンニン)を

皇(ワウ)乃源氏(ノゲンジ)此(コノ)御腹(オンハラ)の皇子(ワウジ)誕生(タンジャウ)ありて

今(イマ)此(コノ)文(モン)八皆(ミナ)ちかふまらふやの三位源(サンミゲンノ)和子(カズコ)と

姓(シャウ)を賜(タマハ)り 今(イマ)帝(ミカド)の皇子(ワウジ)なれとも

それとしらい也 別腹(ベツバラ)之(ノ)女房(ニョウバウ)

紫雀院(シジャクヰン)御代(ミヨ)乃(ノ)事(コト)なれとも

くわしくしるせり

此門(コノモン)を出(イ)ん 此心(コノココロ)よくて万事(バンジ)大切(タイセツ)とや此(コノ)

それ(ソレ)なりとも脱屣(ダッシ)八(ハ)みれ共(ドモ)くしれ悪(アシ)きあり

十訓抄(ジッキンセウ) 此(コノ)三(サン)文(モン)

これと 俗人乃(ゾクジンノ)つとめて出家(シュッケ)の本(ホン)の

なかハをもとむるなく

聚ちりうを
い一山なるみて〜 新國史云仁和四年八月十七日お
新造西山法勝寺幷に帝国忌沙汰 夫子のつうしさ
おくさまめいじ云ふ勅使必進渉秋令 夫唐六典云卷夫
室仁和ち終り給一事に相叶ふ 院の御
西京一條門ハ云唐六年三月より法出家して四月ホ仁和
ちに遷御あるじ物語れ朱雀院それ年此門より進して
十餘処又のれ云を玄令云り
法ぞうぜん 遺物 宇多法門を法出家れ後朱雀院とや
給ふ延喜四年に朱雀院は処ふるまアエ紀ま
みえうを

ちゝ女法も 延喜 香設 舞ふ乃妹
り増に女法他まへくく来へ 宣旨雨〜なり
法う〜話を 女法幹れるまや
あの世う 院乃法討 東文へ仰ることおくうを
女法もむうくさ ふ、おりへ会て法さあまと文
されとうを女法乃 女三乃母女法や
う〜ろみんとまそそ 女三をも文の女女法れとのう
ろみんとまそそと 双比
御りをつかう 女法史文なをうを
お院のうへ 朱雀院れ法討桐壺乃法遠忘掃者ふる
大座けと 史当むうの法度もあれをや

ものなれこと（ノホロ）勝月前 源氏の事をなり
春文なども 源聲なども
あの道のやうに 人の親のひいやみ〳〵あ〳〵孫などの
ことなどをひめるれ
うとくなく 住まれたなめりと人の思ふん
事をあらんとなり
かく来乃世 冷泉院を天暦の御門ふ取すへなれなり
あの秋九約束 十月を秋とうへ
とも玄秋と云ふ春ふ夏を屬（ツケ）
此夜屬を約束 十月とうけ
年月のうつるを 年よれむ
おん院乃ことゆいあんれことも 源へ大やけおつうふまつ
れへき事 沙遣（ツカヒ）云なり
身のうへ ハもの 齢（トシヨリ）前（サキ）なもわりのをてと源の為上を
かきうふるを
妖（バケ）もわけう 夕雲 中納言を女れ歳年十二月也
年比むれぬ 夕とをしの中ゆ
ひとりふ孫多く 女三をとも
ものりん乃 六条院
さあ〳〵めて 朱雀きあ〳〵処てする
ものくし 禁中ふるなやを外事
それの世 前世乃いまやうとなり

国立国会図書館　タイトル『源氏物語抄 20巻』 請求記号 857-118
ガラス使用

女（ニョウ）　ものうちともう弟おやあり

ものうへのあそや　女一のそ源大納言

侍従くの子れ　源氏（ゲンジ）（クン）と

あやまちてもなをよすけ　源氏みまほれるへうくあ

らんすや第一万さえ事もやあらんとや

内の八中文　秋好

ぎやうぶく　かめうち詞也

中納言　女房詞

沸湯（ホントウ）　ひふかく　誉ともかく今こめ侍れぬを十分

なりのそそてや也

弟弐院　猿（サル）の秋注

おくけそうを　院乃位詞ねしと免すへし双

海まてくせ　觸

わまゐなくそ　兄弟（キヤウダイ）成ともむつ記り碁よとなり

あさむのまん　歌詠（ゴエイ）（カムク）　たゝ

ねしおらをて　双

左中弁　六条院夏うのうち

八九　あむ

ものうそつゝみも　仏たる不思出来てをとめへを

めのあれすら　天子の位ほなる重やもとなり

ちりを　袋をふすへしとそ思ひしより妹とはりぬ

我庵哀乃花　詞はうちうちそうをもつこのせうとや

国立国会図書館　タイトル『源氏物語抄 20巻』 請求記号 857-118
ガラス使用

なんとなく 営上
いみじき人と 営上乃ひとゝ
もの人ゝやうにもめさ給れ一となり
もてつゝおく 弁詞さへくわしくひて又繰返(クリ)しとも事一
さり而白(キ)経也
ゐれハあの世乃 源ゝ院ハひむ中一と弁論(ロン)ぜ給ふ事あり
ひとをおかさめと也 妄(ホシ)語(ヲ)ゝ
けふ一日まう たゞ弁みれみもとる
院乃ハあるとさへ 源のる一営上 明石上 兵衛督と
も源うし事おもとも
去のくちん めゝと栄へやし上なりへ一

いのなる経ふよとと 栄ゝ院ハひいかゝとる
ありうるき 源乃御心とゝめ
さ人ふ 年人ゐへめ栄あう事へ後うむりるう
おくもとるる
めさへ一さ 営うをとる
いゝゝゝゝ ゝゝゝそはとなり
かうゝふそ 多(オホ)の詞(コトバ)重(シケ)しふ心の万うゝ心得ふ
頂上となり
ゝゝとそふ一我心とゝひ一つむろをあることなり
さゝゝ人 栄ゝも中一ほとゝとると
ゐふし元不人 名(ナ)ゝハ多(オホ)ふ一ふるゝあるみ

国立国会図書館　タイトル『源氏物語抄 20巻』 請求記号 857-118
ガラス使用

をとこのもとにあるとまゝに此男をつきくゝめ
はゝたちも 皇女おとものわらはへ
一人となり
当る人の 不及申なやハ物ひもうまさう一世のう
ひとりを
うけ取もつゝむる 風俗寝之義不所生
ひをてゆあを 天子の法女なと此限之指をおもつ
うつゝと也又親の気うの御
すき間よりのぞきたる男
あゝくもうくを 二親ふとの定
やまわうわゝすとなり

わうとをて 主乃もわさうて八幡もあれゝひなれと与
風をきよゝゝぬとをを
ひゝゝれたるのひわさ 孟子曰女子生而期有定家父
母之心人皆知之不約父母之命媒妁之言鑽穴隙相窺踰
墻相従則父母国人賤之
みゝうのむをを放て 二男唯一ひと永室別法乃ひと
ゐやしを物てうれき 女二文の沙事あまのれをめ乃
とをなれひの御てをてをさんする不可従外事あらん
とおほくゝ 朱の沙詞なとなとあらなり

ふりすてい　今ゝ静(シヅ)におこなひ
をやとけをそ煩(ワヅラ)ひ故山林の住心殊(ヒサ)しとや
もよおされてるん　白　こよなくうとくみあまた　尝(カツ)て花宴　朗詠の上
そめのゝうらくもなくとうと
人乃むかしや　如三文むかしとなり
乃をのか　源のむをや
おすゝすち　源と住(ス)捨(テ)
又大納言　来雀院乃別当(ベツタウ)に系(ケイ)品
おるも井の清水のかしこ　をりくを教王経(キヤウワウキヤウ)あり
如三文の住家(スミカ)をもとむなり

若(ワカ)きかやうに　の三位源朝臣蒙(カウムリ)婚(ハナムコ)若(ワカ)湯(ユ)詣(マウデ)天皇(エラバレタマヒシ)選(エラ)賜(タマヒ)来(キタ)海(ウミ)を人(ヒト)太政大臣(ダジヤウダイジン)の一位(イチヰ)薨(カウ)給(ジ)ひ后(キサキ)乃(ノ)宮(ミヤ)初(ハツ)条
之町(マチ)を里(サト)悦(ヨロコビ)の内(ウチ)侍(ジ)の督(カミ)殿(ドノ)と聞(キコ)えし人(ヒト)の娘(ムスメ)を
又なくりうぬん　二心なく
右衛門督　柏木(カシハギ)
のようにうあるや　清(キヨ)らかに
加(カ)持(ヂ)祈(キ)とて人もやーにられぬとなり
加持(カヂ)祈(キ)とて　女(ヲンナ)宮(ミヤ)を
の外(ホカ)方(カタ)にて　四(シ)天(テン)王(ワウ)寺(ジ)
右大将　むろまち
若(ワカ)夫納言(ワカゴンナゴン)　まへのうへ話(ハナシ)を聞(キヽ)て大納言(ダイナゴン)
ゆそうふ　うへてうつゝさと人乃なくそさそ傷(イタム)

堪と思ハすくうれ
なのめなるをも女三たにも妻并とする
活ぴ。せ 治定(チヂヤウ)しても
ひ文乃活こと 源まくくうり及ぶうと孔徳也
ひくるき 源九舟への詞
あくおく又源 いくたく三乃御れたうとなり
け不須弥と 花女不定なりうること
とりうて 女三文
不定とりひて 定る天面白詞よや
まつれ人 月へる糸よう人に和(ハ)ぶふうとなり
いぎまぎき いきぢひめ

の文れ活ぱうう 女三の母と備恵(ウスクモ)とう婦嫁(アヨイキウト)也
いよおり 着人(ビニン)のくぱくしめをひるる
年も幕ぬ 今き来り年の冬りぬとあり
活をきのこと 幕王記(テイクワウキ)天暦(テンリヤク)の年十一月廿八日富子内
親王初服(ウブゲ)裳(モ)を上(ミツカラノコウ)賜活勝活(リツセ)物経(リツ)厨子(ツシ)一双(スウ)并(ナラビニ)繪(エ)也
以下略

いくぞく 疵宝
うぬとの 指設(サシマウケ) 茶雀院(タイアレキサキ)よあうる殿也
指梁殿(サシヤウリヤウデン) 皇后乃李ホ 西九曽(ヤ)
を活ぬ九 長恨歌活云 又令(セシテノコノホ)戴(タイ)お嬬(ヨウジン)金環(クワイオー)玉(タウラン)
明年(カニツカレテナル)ニ開(ヒラク)ニ為妃(キサキト)ニ后(キサキニ)服(フク)用云く 令して也よりの

おとゝ　ゆかう　うんさう　きんだち　うさう
おとゝ　ゆひ　ごん　親王　内親王
左大臣　例　今　我仕
あつかう　左大臣
院人　院人　今
てあり
そんじや　学士　大納言　時
ゝ　別　心
をとゝ　唐　渤海
中宮　ひかる　光源氏　元服　添
の当　私　入内　時　来
文　擬　中宮　文
姫宮　仰
ゝ　ゆく　ゝ　ゆく
弥　ひかる　又　思
心別
ひかる　私　参　あや
ゆく　ゆく　ゆく
ゆく　中宮　ゆく
御　ぬ　なの　ゆく
中宮　涙　あや　ゆく
ゆく　ゆく　ゆく　ゆく

国立国会図書館　タイトル『源氏物語抄 20巻』 請求記号 857-118
ガラス使用

まて祝言(シウケン)などあるさまくしくなる
あらくしき院(ヰン)を勝(マサ)れる事(コト)も侍(ハベ)憑(カミ)ありてきなり
子(コ)などよりも子(コ)ぞ思(オモ)ふ一(ヒト)つ子(コ)や夫婦(フウフ)はおろかれしと
おぼしめすなり
山(ヤマ)のかなたより李(リ)部王記天暦(テンリヤク)六年三月十日(カ)太上天
皇(クワウ)御(ギヨ)入道(ニフダウ)延暦寺(エンリヤクジ)座主(ザス)を召(メ)して静(シヅカ)なる所(トコロ)にて御出家
かくてこもりゐて(ヲ)も三宝(サンボウ)をふひのまもりとなり
もろこしなる
仏(ホトケ)だうなども院号(ヰンガウ)ふうくしきのみなどありて
うちもり封戸(フコ)などはひとしき人の中をも百姓(ヒヤクシヤウ)の民(タミ)の中をも
まうけてとくしうぬ西宮抄(サイキウセウ)に太上天皇(ダジヤウテンワウ)御(ギヨ)
陪従(ベイジウ)人装束(ニンシヤウゾク)垂纓(スイエイ)笏(シヤク)
上皇(ジヤウクワウ)乗車(ジヤウシヤ)檳榔(ビラウ)車(シヤ)
出大内(ダイダイ)時(トキ)乗金飾(キンシキ)檳榔(ビラウ)ひんらくしまの
のものくし
いとけなくてはなれ唐庭(タウテイ)を近代出(イデ)まうて
うるはしさなど佐出家(サシユツケ)などきくしくの御(ミ)ありさまを
用(モチ)ゐなり
くれてくれしを佐渡(サド)也
と院(ヰン)うくれ源氏詞
あめくしの御(ミ)かい沙道(シヤダウ)世乃(ノ)ため
多ふもちてを一天下(テンカ)の佐門(サモン)ぬ
なくしあめくしく源(ミナモト)中

さふのあすの　女の人のむ
ひのそうもなけのちくま　物思集　心叶ね
又雪山をけなる　ね
からけばまてを　惜(サシ)けまてもう
くあの心さ　沸出(コホレ)家恋(コヒ)や
おかるへぬ　女こけま　学
ふくくえ(ヘ)ふくへり
はしのうちふも　源心中
けふくへり　源詩　紅(クレナ)埃(コヒ)えな
一ことして　一ことくていへ一事りくへ心の
人とてはとへ河そ　心特(キ)也

女乃はなめ　天下をそうひふあ
はる事くてえてもいめくと社祢也
我くへ気すち　志実(ヒンニツ)の情(クハ)愚何
れをのとる
ねやうにひふ　栄の出討
いめくへのため　忠仁乃事也
三宝選挙(エラヒムコヲ)来(タ)ひ人(タ)　下略
ふひなり
月日(ニチ)はこゆ　日月逝(ユキ)矣　威不我与(トモヲ)　論語
内教王一人　女文も教(ヒンクリセンゲ)王宮あり
せんをれて　也

さうあくく　おまへ　と仕うまつるやう
ゆのみち　来れ海左世おのうらとてそそまりけまとも源
を約束之ーうーやや心添さそ来お回うう要よ
と仕称む
仕あるしれ　殯食精進物也
うりーめす　仕をのふるやーやなる海也
さんめうのあうん　現約幸時主上仕系物を営擅れ
無盤云十かをお参お　浅香のうけちん可進之
海そう　仕拝信海仕弁用之特森暑黙とりへを
お気乃娘乃黙也宇多仕門仕出気し後の日二日勿覲約
幸のため延喜仕門仕和寺へ約束あるー時仕菊乾と撰

さーまてみ手ニ投ーる人ーと主上ゆも洗望仕る仕茶
と仕　下略　乾酱の一名丹参
物ーてと二度也物を十尺と云む名殿上人の名菊水
用実方中将の漏仕娘也
うさられて双比　丸牛丁毛となり
別当の大納を　女三宮婿と参人
おさむるー　堂上ようこつと治もんてるいかくとる
承歓院　学よあーうひてそ仕ーむりを治をひさしなり
中くゆうき　引奇うう系及
その来ハ　来雀院うう海治ひ
つらー　云仕とふひの　ーお乃てるや

国立国会図書館　タイトル『源氏物語抄 20巻』 請求記号 857-118
ガラス使用

いふひすいなやも
すくく　健(スクヨカ)やもとや
ゐちこめうつよに　ひるえ
けふのゐたなめこや　めこ
中ようくんふむくる
もうるたゐそひ　源のすえ心乃るや　営上れり
ゐゐかさんと心えようれなくて表(アル)くく営
のるそいなやとろめられ　営とやと乃とろ
そとなり
母ゐは　営乃たゐれいや　きにするひろくそ
すへて　数(カズ)ふと云むや　不(ス)可芸(ナ)を用　人中成人そ

さくなく努よ恋人乃中とうきくりか恋
心るくり　心くく分別(カンヨウ)の翁となり
あくゐのうちゐも　むくろれうくへ此心中
こそとり　多くみ折そぬ事を
我心ふとくの　源のゐ心ふこのちん事をくりふし
又営上れりさめゐも叶(カナ)はゝ　婚姻(コンイン)なるゆへ
うをり一番なり　源と営このゐと式アつゐ方よさ
ゐもれりめさあむや　咒詛(シュソ)のろふと云心
大和のゐ事こそ歩く　玉を営上れちうとなり
いちゐおく　されもよとや
れりく双　営此心中ゐもなくてやとると

人わらへなん　堂舎おむらひあること
年もへ給りぬ　源中将大納言なとの
きあそばへる　兵部卿宮わたり
ことわりなり　天下はれわたりて
四月廿三日　四月乃賀八多分用子日廿三日中の子日
なりけり　日のやうやうと云むの　古今
もろこしなめりの野に出てくさ菜つむ日の衣ゆきそふる
乃ふなと例延長二年三月廿六日
兒ども献をりけり　四十ち年のこと
をして祝や七種菘羹妻打羹
前官厳釜なとも之
ゐたるに　父も支をりのめしつかひ
南乃おとゝ西の　六条院北乃町の殿ぬ
いてゝ母屋也
うへもろ　饗代　寝設なとそうする
たゝうする
いりふねを　儛家乃八　ゆきを
波地ぢ　地浦を唐廻り大文高麗乃うち付る
弦鬢ぬ地浦とゝ云ふを遣ぬたるひせ　脇息事　延喜御記
五蒔絵大床子三脚を上に五沉香挍息一脚乃
らてん　螺鈿　毒夏すのりうく　仁和元年太政大臣賀　夜ゐ夜饗又

対屋廊風を数多く四季の四十の賀を用意
させたまふ
くすのきの前 四十の賀の初なれば
八のさりなり
ゆすりかく 消息 多聞 ひんたく
めくみの前をお払ひ
うさ晴れたい 造花 参らせ
おすきのみちも 多つうひなし
成さる
ちひめのく 心をかけ 風流
うんの元よ 外さまへは出なさまの人へ 源氏 対面

双
しのび 源氏人のおやこ
たなる人
おぼえ 両人 みせ
の乱入
みりわけのこと 五人 三四 成る所へ
む雲なるを みりわけ 愛 雲 と云
若い方もうあつ めとなり 河内 誤
ひおよひ 源詞
まくれ 五のつ もの 子 と 抱 ひ 源の
もくとうや夕 源よ 世 もなり

ゐりーハ　ゐ　ゐ　女子　随心院
入こもりこと　ゐ　髪　おろし　六十九賀　おこなひ
ゐ　業覚　阿闍梨　上東門院　ゐ　太政大臣　ゐ　年ごろ
御ありさま　仕寺入道　ゐ　太政大臣　ゐ　ゐ　ゐ
ゐ　ゐ　ゐ　

うつその　宋女朝和の栄養修を宋女又いふ修養治
　　国中椀並中盛
れうん法　浄黙
栄雀院のくもを　悩也
たつき　平字
ふふくなと　鼾熟也仏仕也
弟一そ　和琴弾仕事一　和究也
右衛門督　拍子　蜂字
上るうたきと　れやの上を　記述ものとなり
あとありてとも　むそ一つ法ふるうとふるやその中
くに安となり

をうしき　兼注　和解ニ阿
ゆふかりて　いそうそして
乃かり当ふくそたの気むの
わらくふ　和　呼
おかれ当乃　上当　同調子なり
うひきやう　和たる当より
さんい兵部卿　当　女房
ぎやうでん　冨陽殿　西文却ニ
陽殿直例の浄地納言人ニ
右院　桐壺浄門
一品宮　西指腹ニ

国立国会図書館　タイトル『源氏物語抄 20巻』 請求記号 857-118
ガラス使用

れたるの　我仕　ふるまひくく
きんハおまへ　源乃ゐまへ
らやうのの（又音リョ）呂ハ律（ハヤウカ）唱奇伶（ハニ）長をめすなり
まへ　唐ものゝ呂律唱奇伶長　催馬樂清
葉物　葉物とうたふ　ものうたふ
てふりをゑ楔（キヤウサク）うさ　催馬樂葛もれとろきめへさ
葉物ゝ葛もれとろきめへさ
ひさくくとの　なそりとこ
ハ早下ゝや緑をゑ可弦（レンキ）とや還（キヤウサク）遊すく礼（レイキ）後先ひさくくと
うたふへらせ　源詞
たゝくに若の松ゝや年とうたふくし

ゐくをゑやまさるゝと　源をゑふるへゐ
世ゝすみをゑく　玉の男（ヲノコ）上（カミ）宮（ミヤ）より
わうれ（ニンテイ）寝設
肉ゝ食ゝうと　入内をゑひふるへり
りへハゐゝるを　双
けいし　義大納や
法車ゝをゑゝるふか　内（ダイ）裏（リ）
車をよするの院号（ヒケ）入後なゝ源氏車下して
連いまゐちひさくとゐ源院号なゝめ車ゝを
ゑ不例（ヒケ）と玉めひをゑあくまゐきるゝや
むまの大ゐ　吾家乃曲（キヨク）乃詞王（ワウノ）緑といゑんみりとなり

国立国会図書館　タイトル『源氏物語抄 20巻』 請求記号 857-118
ガラス使用

[illegible]
たいのうへを　ことう　當上　れおとろへる
それやのみ　女三宮
いとらうたけなる　女三宮のかことをとりうしなふ
ゆへ　當上をうらみ申也　源氏　葵
ひさみちみ　一向にとこいはれ申なとなり
みくりや　さーをさくる
さもなひ　當上　れ
れそともなや　源乃御心當上損也　源氏　葵
まいゐく　許さく　處（キョ）
おとそよ　ろいのる　なとてかく源申

もあーかしをみて　ことう　當上
るふもの　こと　何を不入事とや源乃御心うそ
ことふの　践祚（センソ）　をうりこに　理（コトハリ）　定れとさんよ
や　とまる　道理（タヾリ）　れとも不也
いふのひなけみ　定　れはとなくなけめの一　紆余（ウヨ）　也
めふちかく　當上　黄之巻（キノマキ）　如乃ともうとこせ
ふるくり　秋　萩乃下葉　つ　めてめいちかくよ不なる
人のむそみる
いちらう　源白（ミナモト）　面白（キ）　と也　食　たゆるとも　也　葵（キリ）
いのうれまーきとはるとも　也　なるまゝ　なのなーひるーぬ申
れ葵乃巻なり

とてえなん　源ゐ殿心もものほどをしはかりおもひ給へ
むとすれ給ひ　ありくてとなり
うとまる　まち　惣心や
ゐくめまうれあまた　尚侍討
ほひにのまひて　各まゐせやも源氏ほひ不叶よ
佐とのひめ三文乃ほひ可給や源の尋ぬるを目到て
さひしき思給たるとなり
まれをもひ　わまへひれあるよう事ほへても尚侍も
おさふ心不堪るむつひんと給ほせ
うとし文給　尚侍の人ほこゝろとまり
中納言中将　源れのとのゐ尋ひ給ひ乃御前ほ
きのうとまあり
いふるー　政　当る源のほくゐ心をゐくる里次ゝうり
尚侍うひほふゆへと政治
うとほうとくうとまる　先ゐなとへ中く心安の御ゐー
尚侍ほ一当ゐ三文れ事ゐ給らんと勇こゝろ物給へり
ゐくうとのれへて　尚侍
我ゐまそのいうふうと思心乃ある時を当の当をうさ
てへうれーれ　源れ事ゐの時れ事と思給ほをうり
け放（ハナ）ても同世うおうーますとゐ尋（タヅ）ひなくほる
ーとなり
ねうれの　系及字。

やこはあやな　まろ乃袖のやこそ乃やな　梅の花いろ
こそみこし称呼やハ　めろやなちあまとめれ
もの独吟なる色
私乃あまれ書　子嬢阿處我御書　御報拝
楽天雪の朝　暗誦や子嬢をお方嬢御ろ人乙事なて
まて乃許しみやんの未明不審
へくも　宅寝をしてわさとまことを
をちきこめれ　営上にをちてわちときこせうむや
我ろんをちめこまへれ許ろ詞をとろりあるぬよ
てまこきこゆ
おとけて　源氏物語　さあめとそをそ称ろもあむつ

うひ寿めや
うきをなれんと　営上うろ女こ
めくく色ろへり
ろいつめへ　営上女年ろうもらなやろこ
ろ乃姫君を思ろて営りてけろをあろうとまて
九ろ乃許なり
さそおりひし事　その　営上
女元　営上
沙筆なて　女三を親しろひなる色
本道をへれ須磨乃　のまや中乃道や　むみちおくそ
むつつひ城下ろ拘ろへろ

ゐく淡雪ハ拍とよみれむるとそり
やうて又廿てゐ三ゑ乃はのゑりゑ給たまるり
嘗上ろり悪(ヒ)ゐゆへなり
なまつ者 除初てなまつ雪そうもゑのるり玉簪乃のそ
ゐるとり
むとまさころ 文て分ゐひ一花のたくひるゐへ
神こうろうを 左今 わつれもゐ神ろうまゐへ梅花あるそ
ゐやくれ嘗乃ゐ
寓一花てのくゐるろうゐ乃むろよをてなり
女元ゐ 嘗上へ女ころゐ也ゑ時(ジ)ゑそうつ
さんなめや 花半上乃位ゐ梅を用也ちりゐろそ

とそうるもの万まれ花にひ球うろ梅の香と
梅の花ゐ白ゐ也て柳の枝ふさうゐ楽てゐのむなり
あまもゐまよふ 衣花番(ク)開れ対梅咲とや梅咲ぬるそ号
もくゐ也思とや 嘗上型巻ろ
批判(ヒハン)あり
うさやうふ 悪(ア)うゐ弥や
むゐつ妙連て 嘗上れうもふおそ
ゐ辺(ユセキアヒノ)夏てふとなり
志ろ一 そ沙手辺ふともゐ見せ
名(セ)とも只今既(スデニ)くく一折へくし嘗上へ陳心なれそ見せ
沙へる

国立国会図書館　タイトル『源氏物語抄 20巻』 請求記号 857-118

ガラス使用

申しさまて　禁戒なきの思ひ
月ころに　二月中ゝ比
口ほそうを　ゝ三を源氏ゝ心ちまうを伊勢ありもとゝ比
院乃きうめとおゝんと　ハヽリ
おさる人乃　海ゝ詞
ゝ祢ゝゝゝ　ゝ三と禁と母うゝのやこなり
うむさけ　院あの世ゝ子をさせゝゝ　世ゝ安
めみしぬ山海かいらんうん思ゝ人ようかゝ成ゝ
やこゝをゝ　ゝをなりゝ道乃やこなり
ひとゝゝて　朱雀のむゝなくゝちうてゝ心ゝ
院ゝうくゝゝし　ゝをゆゝゝ

うむく世乃ゝ　禁うをゝさゝ人山中へゝゝ山を用とゝ
ゝうゝゝのゝ　通名乃ゝ
佛乃ゝ事うん乃ゝ世ゝをゝ
世乃ゝをなゝ　ゝゝ事
とゝく　ゝく
海ゝうひゝゝゝ　ゝゝ
中ゝゝ　ゝ中ゝゝ
苦ゝゝゝ　ゝゝ大后のゝゝくゝ　ハヽ
源氏詞ゝ中なり
うゝれゝうれゝゝ　朱雀乃ゝ
なれゝゝと　ゝ撰　なれゝゝと人ゝうひてゝぬゝ

国立国会図書館　タイトル『源氏物語抄 20巻』 請求記号 857-118
ガラス使用

心のそくいのくあるくん

論語

きそよまそそて　きそくもなし

ならあしものの名　右今　村

しなしともるあ

ととやをあ

衆人招(ヨブ)湏(ナラ)く羽や

きのた　和泉守なまたなり

九条もの松ふるまて地

衆も　堂へ仏ことおこひ

ふれのん　二条院の手院

おりひめそすら　脚(アシ)まてならんと思ふなくしめ松

そまの(ヨロツ)ひを用(ナケ)くる

あ一波車　ひそへの町もや今又面白き書物也なつれよ

車なくる

おりひめくそて　和泉守(イヅミノカミ)調法(テウホウ)也

されきそて　脚(アシ)ちかくのろくしれと源思ふ也

みちうしれこる　漆(シツ)子とかろくあ重て人乃不通様に

て対面(タイメン)となり

むもおそふ　鳴(ニヨウ)て磬(ケイ)よあり角(カド)

あろふ暗多れ之のいてるる文声をするるれ

事件　そるるの事　元(ニンピツ)実れり一めそむとめそう

国立国会図書館　タイトル『源氏物語抄 20巻』 請求記号 857-118
ガラス使用

卒仲る末摘(スエツム)ゝ注ゝ
あまたゝびゝて 蓬(ヨモキウ)子と云のあんとまゝ心なり
年月を云 中に蓬子あれ共波を関のこさんあふこと
こゝをきゝあふことゝ
なみだのこゝを 自他(じた)涙乃こゝをきれ叫こゝて盃(アカ)るハ縁(エン)を
にをとあふこゝをきゝやう 当人のあふことゝ
お坂のせゝもとゝめあひの なみだのなり
おぼろのハ 多分(タブン)源氏を云おとゝ
玉我おとゝ云のゝ心中
ひゝやの 心爽(ジツ)ゝおゝこゝまゝさゝやとなり
大やけわたくゝ 法門又ハ大悲願(アニキガキ)なとゝうつさめゝあ

ひゝやなゝ中なりしとゝ
花ハこゝれ 春色也処遠(スエツ)
あの花よ 脇(ワキ)ゝおゝこゝをゝなり
ひゝやゝこゝゝ 源の御ゝ
見ゝゝん中 涙(ナミダ)をみて勝とあふくゝてゝおゝ
此文ゝ面にて
宿あさゝてゝ中なり
古文 再信
此御経乃とゝ処を 源乃御ゝ
うゝや
やうくゝゝあのゝ 初日や

きりつぼも亡き御 源を海へのがれ
(下)
須磨に侘住たまへるに 三位中将 こと次広沢の又
なりぬる一人ふくうの
花乃宴の折 源ふむしとりわけ
男踏歌(ヲトコタウカ)の折 御心ばへ(ヲボ)
をしなべてならず 御子の数
にも入給はぬを 源の為
ことに 御心をかけ
給ひ
其頃の 源の 勢 (カリニ)
雁(カリニ)
のみや
源の
実守 入道 朝臣乃 西の対
源なく
又のゝしる 昔へ 勝のる
表をそ
ゝるうらん 政
所をも
ゝりなんと 内侍(カミ)
昔しは源 亡
又のゝしる 昔へ 勝のる
るれむとそ
むの一を 今よ
当その 月に
事 出来る 源 ありて
らんとて
引つゝ
伺ふも 源 や

国立国会図書館　タイトル『源氏物語抄 20巻』 請求記号 857-118
ガラス使用

わたくうう　女三の
おくきとそてのうひみそ
おさなくまつといふ
そのころ
桐壺の御方　の石中
姫文の　女三宮　京の
姫文も中の　尚侍　女三の
あの一件　女三うの明石の
ことのき　桐壺の

きのうう　女三討
人れいる　源のそ
連住（ニヘンタウ）　討逃（タウ）
なに心もる　女三の
うう俺心あらんもそてゆる
我うのこれ人やる
されとうみなとのく
当るを来一
まなう
うぬとお
いう八月の

討（タウ）逃（タウ）書あまとなり
桐壺（キリツボ）
心中（ムネン）
尚侍（ナイシノカミ）
源氏（ゲンジ）
心やとく
姫君（ヒメキミ）
心ありて
心ありて
心ありて

と思ひをれつゝむしまれる
文ぬ沙の君　女三と桐壺となり
牡たくひなくうう　嘗上と源の
うう今年ハ面白討也
てなと　上なともみえてはとの
男たちおく〳〵ゟ　嘗乃まゐあそ
源のむれかもれと舎をそ也
蛍浮橋にもありて〳〵夏山なく
うとゝうみれも葉の山れ
水島れゟ　源のむハ女三
年一さゝとうれもむる嘗れ

もと秋中も源を不豫とも也水
ゝゟおゆきて　嘗上乃むく
へれとありうく思ふ也源乃
こうひを　女三又嘗を法前
一法出となり
東文の法うこそ　ぬ石姫君
ぬ石上ゟ嘗とゟ実乃わや
むの乃　女三と嘗とゆうを
おう〳〵ゟ城　兄弟と云　嘗
兄弟也うさとゝいふそりけ
兄を兄弟とゝいふや

かさゝぎなけもとる　ものぬう
内記を尚侍を卑人と卑下(ヒゲ)や
のさまなど文うへ　ゐおとゝ
やて今(ケサ)更見まもなうつゝ成向ねハ如左ゝれと語の
一ふくとなり
たのもしき　中納言詞
うむさ　紫雀
かくるん　白ゐむへくゝゝゝ
うろくゝゐも　女三へ文つゝ色の衣をぬなり
ゐゝかゝゝけなうつゝ　紫雀ゐ尚侍(セウシ)へ
ゐへを

ひいなのすてうゝき　尚侍へ参(カヘリ)事化をゝゝ折ゐり
ゝのゝゝ成ゐる　尚侍ゐ(ヘ)ゐすゝ女三へむの色
ゐへもなう
いゐまゐ　源乃尚侍へ志(コヽロ)と一入みゝ給へを又うれゐ
てもゐ(クヤ)人をいふとなう
かくふくけなく　女三と尚侍とゐ中のあゝんゐさ
うれをいつり
弁宰月ゐたいのうへ
源氏ゐ法(ホウ)ゐ尚侍ゐ(へ)
ちのゐゝ御堂　思(ニ)松風寒(ニ)　源氏ゐ建立(コンリウ)ゐ播ち法(ホウ)(ニ)
業尚佛　寿命とゐ(ゐ)ゐゐゐへなり

ほとけ経ども 供養 法例
ゆゝしき 巻 字 奢天なる心地
かゝへいきほひ 盛 のさまなかやか
条殿 東宮 さうの御湯殿 あるべし
治と一 年 四年 一月 日 日 忌 ゝしむ 延生
日 院 源氏 四月 日 日 ゝ 日 廿三日 ゝ
御事 ゝ 源氏 二条院 ゝ
殿 ゝ 六条院 ゝ ゝ 不 院 のゝ
ま 二条院 ゝ 廿三日 ゝ 月 日 ゝ
ゆへり 二条院 上 ゝ 廿三日 源氏 延生 日
院 年 ゝ てなり

たいとも 勢 ゝ
院 六条院
らうそくのり 儀子 たてまつる ゝ
皇 望 ゝ 外 不審 源氏
ゝう ゝ 七年 十二月 十七日 陽成 治 親王
源氏 為 太政大臣 治 西 一の ゝ 治 春 八条 ゝ 絵
垂 服 菩八 会 ゝ 堂 ゝ
内 ゝ 服 ゝ
ゝ ゝ 和 三年 仁明 天皇 四十 治 御 ゝ 基
造 沉香山 金 鶏 会 治 ゝ
ありし ゝ 桐壺 ゝ ゝ ゝ ゝ

なさゝるう

きつれ四季の巻　内給れのうち乃大將殿の四十
賀しりる時に四季れ巻のきるしうの屏風う
うきうをきう号　右今ふあり
やんすいなん　澁（ジフ）　庭（ニハ）れたんや　山水なとそう
修（シユ）くしうのうを
四十ぐきて　四十賀にようまう
百ざいらくわうどやう　延喜二十一年十一月十日、御賀（ゴガ）
第（ニ）歳子　次（ニウ）讃合（カウラク）菱次宴（ニウヒンジヤウ）讐（ヤウ）
あそひうらんしやう　うらいの手舞（カシ）乃そうれ時乃樂也
笙中納言　夕雲也　朱門（カミカド）綽（カヽヘ）指

誰人乃旅（ラヨ）宿（ヤトリ）よ　両人ありて入綾（イリアヤ）と舞（マイ）ふ人を
入（いり）あや　誰（たれ）と舞（まい）ふ時（とき）のてや有（トル）敢（あへ）綾（アヤ）手（テ）なり　曰（ニ）入綾（イリアヤ）ト　河
ふさ位　右（うこ）乃家（いへ）乃時（とき）のてや源氏（げんじ）の中（なか）の我（わが）仕（つかまつ）る所（ところ）乃
まて誰（たれ）ふ（ぶ）なり
左（ひだり）ふ（ぶ）ふる　左（ひだり）ふ（ぶ）ふるさ乃ふ也
小乃政（このまつり）乃人（ひと）成（なり）也　小政（こまつり）乃政（まつり）所（どころ）
別（ワケ）家（いへ）うと　小政所（こまつりどころ）乃政務（まつりごと）関（あづか）る
ふ（ぶ）ふ（ぶ）そ後（のち）乃饗（あるじ）を号（なづ）や　女房（にようばう）乃居（ゐ）所（どころ）乃堂（だう）上（のぼり）云（いふ）心（こころ）そ
人（ひと）くしひて　朱（シユ）イテ　人（ひと）成（なり）つれて　引（ひき）心（こころ）乃軍（ヤウクン）
と云（いふ）乃心（こころ）なり
ふ（ぶ）ともせうて　引（ひき）後（のち）乃饗（あるじ）ふ（ぶ）ふる
のうりの気（け）ふ（ぶ）ふやも心（こころ）ふ（ぶ）ふるの一后　位（くらゐ）ふ（ぶ）ふるの人（ひと）くと

国立国会図書館　タイトル『源氏物語抄 20巻』 請求記号 857-118
ガラス使用

せそうひあくへおく二帖 河不行也
あの八道の文 世七まくるとこまれ
はるの
うのん 密(ミツ)これ又と思ゆくなや母文をなくるを
ひにうてなくへしそ一帖
うくとなり
七大寺日記を約 延長二年大子四十箏布四千端十三疋
ちか補(フ)と給(エ)をくおく承平一四年三月中一文(ヒ)改
七大ち寺四延暦松楽ちかる給(エ)補(フ)経(キヤウ)を布施(セ)東大(トウダイ)興福(コウフク)
安楽(アンラク)師延暦ち寺名又百編(ヘン)四大法(ホウ)逢(ホウリウ)東四極楽(ゴクラク)ち名四一
端(タン)ち布(フ)中文(チウモン)災延命(エンメイ)四 元 四十ちうち文(モン)数の四十

寺の左(ヒダリ)不定大路(オホチ)と名寺はありまさ
給(エ)をくみを 中(ナカ)ちを 源(ミナモト)れ源氏の変(ヘン)とあそ
ちくちをくは是(コレ)ち 二本(ホン)おくまさは源氏の変(ヘン)とめ
そ四ち起(オコ)をそ四也
二就れうちをみと思(オモ)ひ名
四十箏 仁明天暦四十かをて四十二うそ御(ミ)願(ガン)成(ナリ)
就(サツ)と名て也
大やけさ海(ウミ)ち 乙事(コト)あ元ちを面(オモテ)むきのむの
文乃おくまち町 六条院れ四ひ給(エ)ふ元の町私(わたくし)ち
されくに 面(オモテ)をむうくの四月れにと元むの又むり
一大やけさ海なる毛一

だいぶやうの　五のつゐ
中文代のへあり
大饗（タイキャウ）之事　中央二文の大饗として毎年の四月二日よ
大内裏の玄輝門（ケンキモン）の外の掃（ハラ）部（ヒ）東より入て西へ中文の饗あり大臣の沙汰也
まつりごとんだう　大臣の息（ソク）亮（キヨウ）を以
あつさう　差（キヤウ）遣（ケン）せらる
公たのうあり（カウダイノウ）　五位の緑（ロク）
鴻臚（クハウロ）館（クワン）天　饗（エン）宴（ヨウ）　河
こをんそう　法（ホウ）師（シ）御（ゴ）息（ソク）不（ブ）出（シユツ）也
もつて　相（サウ）撲（ボク）　七大寺（シチダイジ）より法（ホツ）師（シ）補（ブ）任（ニン）切（キリ）講（カウ）読（ドク）師（シ）

を施（ホドコ）入をされ　又延（エン）長（チヤウ）四年六条院（ロクデウノヰン）の沙汰にて来（ライ）年
内裏（ダイリ）にて　賭（トウ）弓（キウ）　服（フク）射（シヤ）のこと　河院不用
あるべき　人（ニン）々（ニン）の物（モノ）を施（ホドコ）す事　当（タウ）一とをり
中納言（チウナゴン）みつなり　源氏（ゲンジ）輝（テル）一（イチ）にうち勝（カチ）　勝（カチ）方（カタ）
うたひ　神（カミ）あそびの　こと
いろ〳〵にて　夜（ヨ）に入（イリ）　饗（キヤウ）式（シキ）あること
おとな　姫（ヒメ）宮（ミヤ）　夕（ユフ）方（カタ）　大（オホ）臣（オトド）の　盛（セイ）明（メイ）
おりてこゝろふ　又一（マタヒト）こと　なまそのてと（ナマソノテト）也　秀（ヒデ）家（イヘ）心（ココロ）
うへこもりて　夕（ユフ）方（カタ）　出（イデ）られ　もち（モチ）給（タマ）ふ
うしとらの町　花（ハナ）宴（エン）の　夜（ヨ）の

和くれきやう　四裏うちめをこうて打くゝ法会を必差寮
めくらう院なをうち曝れ食也と供法あり別巻人又云
与出くるもうる
たゝ人をおほを　依勅名条行なり　双乃注
たうとく　もくともやも　者清
うちの法てめくせ　ほてうそとう心やまと乃宿業の名
の但云ともをもを一　当今乃法云と称好をを
うそたんよ　うそたんする　乞をと乃事一の
めくせ給人おほうれあやよむる一
山馬四十之延也二年四月廿又日自宇多院仏名乃業お附
裏院乃出相ある四十之　今自華門御入大文退也近来騎之

次日馬寮給之　内裏ニ上ル　右馬頭来
大与左大弁　馬歌西面給之　山御坂大うるひろり延
長八院ふを今を大内ふりの来ふへ　わさをなり
ほくよう者人　おおを兵衛府　おお兵衛府を築門尉
河荒ふ委略之
まんさいらく賀王会　元乃悪と称するこ心ゐ
馬をわさをに楽あり
おをさほうり　山おとうるの法く衣装のにうるり也
ひわハれ井の　琵琶ハ　つりをうるの兵也
年ほうひ　源ふ年東合黙めされるゐや再来一と也
わあん　承平四年二月九日　仕中文法奏　奥信乃記

不及縁退出追而縁并ニ辺和琴ホ
以外なをなりへし須不可共ニ
面白なくなりへしたちくもゐ
北窓ニをひく手ホ中もとゝ
はるむの色ゝりて むら色ゝゝ
はる馬とうをもとる事ニ
ろくゝう芸
ふくとも 大おとゝもたまつ
内ニ安一のん 一院ニ来雀院
ニ
まさいの乃文 秋ね
ものそゝかれのうゝ 中文ゝそ今ニ
夕雲ニ平人母ニ
さ海くるまるも幸ニ
こなゝこのうへ 元ね
三条のゝ方 ゝ升の
よ不乃るゝふ 元ね
まへ升へゝきふ乃はゝゝ元ゝ
とゝの色りぬ 源四十一
ちうつき 十四戈
ゆゝしゝゝ
ゐよゝゝ
ふゝ
ゝ
ゝ

のあるじ　　　

あまりけうとくもあ(ら)(ず)(や)
めくさすれ(ど)(も) 実用とめんへとも
老のなくさめ あるほとへ(に)(は)出(い)(で)ゝ(も)
尼(あま)も本意とも
むかしの世(よ)も おほく(は)用(よう)只(ただ)老人(らうじん)ハ万(よろづ)用捨(ようしや)ことや
たかきあさきの 女房(にようばう) 心明(こゝろあき)
世(よ)ばなれて(に)の 世(よ)をそむ(ら)ぬ(ず)も明(あき)なる心(こゝろ)とらめて
云(いふ)(に)(は)(あ)らねやうをもて(に)入道(にふだう)の事(こと)とゝめり
最(もつと)もおほしてらるゝぬとくちおしくも
中(ちう)の入道(にふだう)の勝別(かつべつ)を云(いふ)ばかりなき
のうれしかりけるに 明石(あかし)上(うへ)ハ
あちらの人(ひと) 乳母(めのと)へちかき
うひあうへ(に)と 尼(あま)(ぎみ)乃(の)
たゞのうへを 尚(なほ)
たうきはにうへ(に)も 産(さん)
東(ひむかし)院(のゐん)の下(しも)着(きやく)(き)
(は)(ず)(や)女房(にようばう)
そのころ巳(み)
こゝろの(に)(は) 尚(なほ)上(うへ)(に)
むかしけふ 延(えん)生(しやう)
をもふ 明石(あかし)上(うへ)
春(はる)のやしろ

国立国会図書館　タイトル『源氏物語抄 20巻』 請求記号 857-118
ガラス使用

けてうみたるなり

はむの色ゆゑ　延喜四年六月一日宮名簿男児ヲ　村上
天皇　肉物を社ノ湯　大兎藤湯　共
うちくれことを　明ノ上乃榜示可錄と肉物のむ中也
入色れ也と肉こ云ふれもうへ
六日とめうう　まへ乃設魚
七日の穀肉ち　延也元年七月廿日朱雀院渉延七
日乃はうふやーうひ肉ちもを　前ノ物ともゆるるうち
小麦云ふ銀の筍馬ノ盤やう
き并をわる　碁手ノ銭又十数或世要示文くあるを
条ノ人くを女の装束乃下人うちて見をはうう
まるはうふきね一うさねむ汚文一重なそて汚事
うちと今肉ち朱雀院ノうち
約ち乳とを荒人うへ仍すると緑を書き時ノ役者
なうち
肉ち乃和布めのーさそ　肉くのるまひそん
やうもな　外板むさとくくしれとも　双るを
今まてそんをねの　競を大ちうなる心なり
汚うこのはむをて　ゆゑ上にくうみをよく書も
なくひをーはと魔ちを
はそめりゆるしなく　装上とぬとのひとみなり
らうくどを

文の御せくふ　ヨの文法誕生(タンシャウ)
あまがつ　もうことのよそのやう
ぞぐぐり　なあろひなり
ワう文法見たてまつらぬ尼(アマキミ)
と也　北(ス)冷誕生(ワカシヤウ)ナ　笑文(ヱブミ)祖いのう
あこ　ねうことのよむや
すあーのおかげる　ヨの文
に今ひろ海是して入(イレ)
の才をさることも　今(ハイマ)の後(チギ)
こと　なる事　るうてそ　つさと
上へ文法書　やろ　なり

あの年代(ハ)　八道(ハチダウ)ム云
力(ちから)もう色(いろ)るやうみ　おるー世(ヨ)
ゑ為(ハ)せるるやうなるとなりひなるを
月のひと海　ふるもれるみもう
ヨのたともむまれ行(ユク)ん
己現(ゲン)界経(キヤウ)ム至(テフク)善(ゼン)之佛(ブツ)　乃(ナイ)始(シ)
仙人あり　中略(チウリヤク)元一委(ユダ)ル
ゑ善(ゼン)ヨ受(ジユ)ム如来(ニヨライ)讃(サン)日(ハク)善(ゼン)哉(サイ)汝(ナンヂ)
釈迦(シヤカ)牟尼(ムニ)ノ仏(ブツ)ニ可(カ)善(ゼン)ヨ投(ナゲ)仏(ブツ)ニ家(イヘ)
為(ナス)ニ　おゑ(ユエ)ル　大海(タイカイ)ニ　ニハ　老(オイ)ル　死(シ)ト(ノ)ム
為(ナス)ニ　おゑ(ユエ)ル　ニハ　老(オイ)ル　死(シ)ト(ノ)ム　ニハ　為(ナス)ル　法(ホフ)ニ　ム(ノ)ル　衆生(シユジヤウ)ム　我(ワレ)ヲ　為(ナス)ル　ニハ
ニハ　若(モ)為(シ)ル　事(コト)ニ　勤(ツトメ)ル　ニハ　又(マタ)　若(モ)為(シ)ル　ニ　勤(ツトメ)ル
ニハ　唯(タヾ)　勤(ツトメ)ル　世(ヨ)ヲ　為(ナス)ル　我(ワレ)　解脱(ゲダツ)ヲ　ム(ノ)ヘ
善(ゼン)ヨ

国立国会図書館　タイトル『源氏物語抄 20巻』 請求記号 857-118
ガラス使用

なくなりぬ
後の御わざなどもいとかなしうしたまひて
御はかの所は
かの大納言の
なくなりぬ
後の御わざなどもいとかなしうしたまひて
御はかの所は
かの大納言の

てもち入道殿(ハウドウドノ)の舟よそうして生死の海をわた
り西方極楽(サイハウゴクラク)の岸おりくまれたとふ現前(ケンゼン)二毒の
報(ムクヒ)圓滿(エンマン)成就(ジョウジュ)して自然(ジネン)現前(ゲンゼン)若也善悪(ゼンアク)業報(ゴウホウ)
見給(ミタマ)へ事を善光佛(ゼンクワウブツ)と云(イヒ)ひおよぼすべくもあらず
ひお遠(トホ)きりとめ(ヘ)ともをけ(ヘ)くその歎求(タンキウ)不乃成就(ジョウジュ)せ
る事(コト)は世(ヨ)の利益(リヤク)とやとの給(タマ)ふて皆(ミナ)人(ヒト)すべて皆(ミナ)可
思(オモフ)也又云(イハ)く非三義(ヒサンギ)を波夫乃業(ハフノゴウ)は次(ツギ)第(ダイ)海中(カイチウ)にあり
業(ゴウ)ふと無量(ムリヤウ)億(オク)にあり又業(ゴウ)の月日(ツキヒ)坂呑(サドン)とみえ(ル)を業
子(ゴウシ)をもつ(ヘ)と業(ゴウ)八業的(ゴウテキ)意(イ)の力(チカラ)をかとつ(ヘ)やも
私(ワタクシ)も私(ワタクシ)なくもつてたとふて汚坂(オサカ)と紀(キ)伊(イ)へり帰(カヘ)
ば次乃詞(ツギノコトバ)も内(ナイ)あれひと勇(ユウ)猛(マウ)精進(シヤウジン)信(シン)をへ(ヘ)ば

多(オホ)く名(ナ)ゆくと云(イ)ふ 筏島(イカダシマ)家可(イヘカ)遊(アソ)ぶ如(ゴト)く用(モチ)ゐ
らるゝをよろこぶ 玉垂(タマダレ)なる佛(ホトケ)の
さるにもうれ(ヘ)国(クニ)へ出(イデ)そみて下(クダ)しとなり
之(コレ)を集中(シフチウ)おるとしの守(マモ)り成(ナ)すとや掃木(ハキノ)聖(ヒジリ)よあり
り 云(イフ)と 石(イハ)の上
にも木(キ)の中(ナカ)たりとふ あ(ヘ)ばをも討(ウ)ちむ不(ズ)(ヘ)
しひ(ヘ)ら白坂可(シラサカベ)切
国(クニ)のもと 中文(チウモン)をも学(マナ)ぶ母(ハハ)といふ天子坂(テンシサカ)にまう
りら給(タマ)へ御(ミ)なり
あのもれなり 善文(ゼンモン)誕生(タンジヤウ)とる
もれうふ西乃(ニシノ)もと 阿弥陀経

経之面方各二十五方依仏土之世界有同極樂
世界之七寶池八功徳水充満其中七寶所成
其寶地純以黄金繩雑廁界道金銀瑠璃玻瓈
合成樓閣上有天人而以嚴飾有諸菩薩衆
住其樓中其諸衆生生此者皆阿鞞跋致
具足神通多有百千億那由他諸大菩薩
菩薩智慧皆從本願生
阿彌陀佛今現在說法
舎利弗於汝意云何何故名阿彌陀佛舎利弗
彼佛光明無量照十方國無所障礙是故號
為阿彌陀舎利弗彼佛壽命及其人民無量無
邊阿僧祇劫故名阿彌陀舎利弗阿彌陀佛
成佛已來於今十劫又舎利弗彼佛有無量無
邊聲聞弟子皆阿羅漢非是算數之所能知
諸菩薩衆亦復如是舎利弗彼佛國土成就如
是功徳莊嚴又舎利弗極樂國土衆生生者
皆是阿鞞跋致其中多有一生補處其數甚
多非是算數所能知之但可以無量無邊阿
僧祇劫說舎利弗衆生聞者應當發願願生
彼國所以者何得與如是諸上善人俱會一
處舎利弗不可以少善根福徳因緣得生彼
國舎利弗若有善男子善女人聞說阿彌陀
佛執持名號若一日若二日若三日若四日若
五日若六日若七日一心不亂其人臨命終時
阿彌陀佛與諸聖衆現在其前是人終時心不
顛倒即得往生阿彌陀佛極樂國土舎利弗
我見是利故說此言若有衆生聞是說者應
當發願生彼國土舎利弗如我今者讃歎阿
彌陀佛不可思議功徳之利東方亦有阿閦鞞
佛須彌相佛大須彌佛須彌光佛妙音佛如是
等恒河沙數諸佛各於其國出廣長舌相遍覆
三千大千世界說誠實言汝等衆生當信是稱
讃不可思議功徳一切諸佛所護念經舎利弗
南方世界有日月燈佛名聞光佛大焰肩佛須
彌燈佛無量精進佛如是等恒河沙數諸佛各
於其國出廣長舌相遍覆三千大千世界說誠
實言汝等衆生當信是稱讃不可思議功徳一
切諸佛所護念經舎利弗西方世界有無量壽
佛無量相佛無量幢佛大光佛大明佛寶相佛
淨光佛如是等恒河沙數諸佛各於其國出廣
長舌相遍覆三千大千世界說誠實言汝等衆
生當信是稱讃不可思議功徳一切諸佛所護
念經舎利弗北方世界有焰肩佛最勝音佛難
沮佛日生佛網明佛如是等恒河沙數諸佛各
於其國出廣長舌相遍覆三千大千世界說誠
實言汝等衆生當信是稱讃不可思議功徳一
切諸佛所護念經舎利弗下方世界有師子佛
名聞佛名光佛達摩佛法幢佛持法佛如是等
恒河沙數諸佛各於其國出廣長舌相遍覆三
千大千世界說誠實言汝等衆生當信是稱讃
不可思議功徳一切諸佛所護念經舎利弗上
方世界有梵音佛宿王佛香上佛香光佛大焰
肩佛雜色寶華嚴身佛娑羅樹王佛寶華德佛
見一切義佛如須彌山佛如是等恒河沙數諸
佛各於其國出廣長舌相遍覆三千大千世界
說誠實言汝等衆生當信是稱讃不可思議功
徳一切諸佛所護念經舎利弗於汝意云何何
故名為一切諸佛所護念經舎利弗若有善男
子善女人聞是經受持者及聞諸佛名者是諸
善男子善女人皆為一切諸佛之所護念皆得
不退轉於阿耨多羅三藐三菩提是故舎利弗
汝等皆當信受我語及諸佛所說舎利弗若有
人已發願今發願今當發願欲生阿彌陀佛國
者是諸人等皆得不退轉於阿耨多羅三藐三
菩提於彼國土若已生若今生若當生是故舎
利弗諸善男子善女人若有信者應當發願生
彼國土舎利弗如我今者稱讃諸佛不可思議
功徳彼諸佛等亦稱讃我不可思議功徳而作
是言釋迦牟尼佛能為甚難希有之事能於娑
婆國土五濁惡世劫濁見濁煩惱濁衆生濁命
濁中得阿耨多羅三藐三菩提為諸衆生說一
切世間難信之法舎利弗當知我於五濁惡世
行此難事得阿耨多羅三藐三菩提為一切世
間說此難信之法是為甚難佛說此經已舎利
弗及諸比丘一切世間天人阿修羅等聞佛所
說皆大歡喜作禮而去

国立国会図書館　タイトル『源氏物語抄 20巻』 請求記号 857-118
ガラス使用

変易生死とぞいふなる 仏勧の変化寒山
十洲名文殊菩賢とぞ申すなる 明王入道変化の初とい
ふめやうにもれして可然所ならんとぞ一巻可然
ものの外れ岸は 菩薩大師乃遊ぶ
十四日 ぞめうー ふら
くおよそも 薩埵王子飢虎為施し給ふ 山家集
山国の席なけまゐくとぞ申され 方々捨て山ふ入ぬ
我なまじくに人乃ものいふらんことを思ふれを
せず侍らん 施字 ほどこすこと
あふらの乏しなり 油出や

さしたる炭 深山成し 縁覚人倫絶さる者と可心得
いけハと 出家ある時乃のなーさをおしとなり
せふう 超入
だよみん 處々
や震 文震心の別也心也
佛九滅て一乃仏無滅を空見山のむを弟子ホとるゆら
滅度九対欲しし事也尼乃むる衆生 席ホ
仏心ハ滅度如虚空ノ畫火滅と云むなとる所を一
法ふる 的石上
おもくーを 尼ホと明石との対面とるを
おや法けなくて おや乃面ぬるーぬるまなくてそのむ

物語りぬはしぬ詞多し

ぬ法人を　尼君也

めとくむまうきを　よの人をあの言(アレ)ときゝしやなり

ひの心ゝて我方を　へそれひの心得ぬくむたのくぬり

それしのと思ひことに我今思(ヒ)とり法へを

尼君法とくまうを　ぬ石上をさして尼君の詞

いふをれおりひを　源うきゝくしと中法尼君聖ひ

給しとなり

旅寝をして　入道幡磨守(ヒコゴ)護に成てトルをぬ石上我おのみ

むさものあらうとうを

うむさぬ世　ぬ石上と源中納言(チュウキヤウ)寝ぬ又京へトルと尼

君ぬ法人を

ひあう　中ゝ文君(カンキミ)ともきこえ法ふる也

うつめを　明石入道をむ　尼の詞

世ふくしぬふ　世のあう時もふうたうひまる心指(モチ)

なのうゝとうを

まのきとう　尼君(アマキミ)と入道とも年うう此寝ぬ人を

うとなぬ多也　明石早下(ヒゲ)也ぬ入道源(ミナモト)をてもぬ

のり来いのゝとや若掲経(ケイ)と記(シル)ぬ上ぬむ中の

やうなんこそ　入道明石上(アカシノウヘ)ぬくやこるんとなり

うのこと　ぬのたあとうをりひしとや

ぬるもれとうの　中文ぬる石上付(クハヘ)てうと見給ふと也

のくうじ法ふ 尼(ニキミ)ひにそひおそうしまするゆへなれそ尼ひ
なめとなり
まうの文ハ 尼ひれ明石上うしろひたてまつり
いつれたてまつり 明石上詞
ゆくへ〳〵ふうのひこと 五字文ハ尼ひ何事
もの〳〵なれとそもそもうひみそく也
いつの小おやを 源の尼ひをいうふおやすむこうと明石
上れもうをおくり
二面くたのなれ 明石上尼ひ申の故とうを
文ともそく 五字文ハ尼ひ
めのらきことおく 明石上詞
まうの文法廷(ミヤウ)七事なり

春文の心とめくへき
文を爾 五字文ハ法師(キヤキ)居うひそれ故(ヤスキ上ニ)とおきとうまき
右今集第一巻二条后(キサキ)をおきとうまきとや
ありるなれまくへきとや 嘆
狂言文法師
なあらひおくく 堪忍(カンニン)あるをおくく明石上をや法師り
たいのうへなや 堂上わうまへ砌(ミキリ)まみとれなり
ひまへう 女法師
なるふまに 心まの文ハ法師とうなり
今まのとうめを 明石上そのなく成ともも隙(リンセウ)なく女法師
ふへくおもひもあるすもや

国立国会図書館　タイトル『源氏物語抄 20巻』 請求記号 857-118
ガラス使用

むつのこをあやしう　へ道(ミチ)にまよひ乃撲(ハウタイ)地(ヂ)や
侍(ハベ)る事(コト)あり　夕靄(ユフグレ)なとのそら(クモ)うそくしう
猿(ヱン)公(コウ)なとくくそんのうそ
うそかりとこたて　沖代(オキシロ)なんそ
為(タメ)もこよなく　物(モノ)語(カタリ)長(チヤウ)命(メイ)にもあらん
ゆつりきこえ　侍(ハベ)るふうひ母(ハヽ)とへつもりもんもいの
そて学(マナ)ひ譲(ユツリ)うとなり
なとのこ——も　学(マナ)ひ上(カミ)ひきあら〳〵とらひ〳〵熟(コヽロ)切(セツ)
なりとも
かくむつまじのあへるをよ侍(ハベ)へものゝくみ
なきなり

侍(ハベ)ひしいうそ　女(ヲンナ)侍(ハベ)ひ
暇(イトマ)乞(コヒ)乃(の)うそ　院(ヰン)もおとろ乃(の)
ふりうそハ　明石上(アカシのうへ)
おとろきおとろきおや　沖(オキ)月(つき)かとのあるたるうそや
沖(オキ)うそ　物(モノ)語(カタリ)上(カミ)
きあをき　学(マナ)ひ上(カミ)ハおきあひ
こなうそかうそて　あなたへ
学(マナ)ひうそおとろきおとろきて
なりのふそ侍(ハベ)る　明石上(アカシのうへ)詞(コトバ)をよのひをするそとふむの
思(おも)ひそなくても年(トシ)月(つき)経(ふ)る外(ほか)のひのそ秋(あき)の夜(よ)
此月　おとろひそんの移(うつ)ろ成(なり)を思(おも)ふむと嘆(なけ)侍(ハベ)り

国立国会図書館　タイトル『源氏物語抄 20巻』 請求記号 857-118
ガラス使用

みよのおとゝ　姫君成光（ヒメキミナルミツ）営（イトナム）へとも

ハと也　うへつまなき（ウヘヅマ）を侘（ワビ）よとの

さのミ〳〵也り

なか中ともか　ぬる上と営（イトナム）との中う姫君（ヒメキミ）とる

るたてく　源氏とは年（トシ）ころそきゝ（キヽ）ひろふとも也

まつをうやうふ　明石上へは

遣（ツカ）しなめと也　ぬる上の

ゆへれ事　なる

ひとをよけふ　明石上の

おぞの

るるのをらせなりる　源氏は西ひ廂（ヒサシ）へ

御（ミ）ての詞（コトバ）也　女三宮なとは

なをさゝもろそれを　入（イル）

みてくこゝろへていなり

なむもろせ　源氏ゆもろ

まごゝ孔（ク）　もろこの郭（クワン）也

あゝら孔年比　明石入道の

こよなのらんハ鬼（シヽ）と滅（メツ）ら

ちうゝきゝく　利根（リコン）なる

つとむる人をなゝとるを自然（シゼン）

らんとなり

ひゝだら　仏（ホトケ）をせて也

あるぬ世は　善處へむかい参しとなり
今もうの　ぬる上討
鳥れ孫　やふものしるそさまとあ
人もろうん
あ元ふいのみ　源氏れ影なる性そうり
なやーくそーさ　明石へ道と源心を出をり
みうき契　尼ひと入道とのるすること
いとなやーさぐしし　梵字を天竺の文字なり
十二れ麻多世又の智文れと云事あって筆法を悪て云り
ゆらんしくむ契よ　源へ又
あそれをあるお何れんし　今又ぬりそうと也

ゆうれは又そてかなしさいもんなあなり
あの世みる　其世入りやそなそうて宮位のうことなること
しやなり
ぜんぶれれそ　扨ありてサ平うるこころ心
忠文民戸つお門伝枝乃大お軍をまるお勲賞乃定を
ける何清塩ご賞へうこうしし
とよりそれなそきそうと弟のお為お刑れ後ーさそし
たられいはれ賞れ難ぜも約へとそそあまとやーりれ
それやもつ外よ沙汰するうそ翌朝る民戸つた善お
ーまして安ーて局賞乃券契をまげう家お攻つそみと
にきりて立ちまるう千粉乃れ乃うそそて出て

国立国会図書館　タイトル『源氏物語抄 20巻』 請求記号 857-118
ガラス使用

血(ケツ)をはくとそわりたるやうにて心死(シヌ)るまで悪霊(アクリヤウ)と成(ナル)
ものをおのれや侵(オカ)し奉(タテマツ)るべき物怪(モノノケ)とりこめ調伏(テウブク)などし給(タマ)ふ
ぬるにこそ侍(ハベ)らめ昔(ムカシ)の記(キ)にも此(カ)の類(タグヒ)の事(コト)引(ヒ)き給(タマ)ふ
ぬるの中(ウチ)に花(ハナ)の名(ナ)ある人(ヒト)の妻(メ)を盗(ヌス)みて
ゐて行(ユ)きけるを鬼(オニ)一口(ヒトクチ)に食(クヒ)てけりと
ぬるをいかにぞやと思(オモ)ひ給(タマ)へ侍(ハベ)るなり
又(マタ)ある人(ヒト)の娘(ムスメ)を盗(ヌス)みて
行(ユ)きけるに雨(アメ)のいたく降(フ)りければ
あばらなる倉(クラ)に女(ヲンナ)を
入(イ)れて男(ヲトコ)は戸(ト)を
おしてさしあひて
居(ヰ)たりけるに
鬼(オニ)来(キ)てその女(ヲンナ)を
一口(ヒトクチ)に
食(クヒ)てけり
とぞ
ふるこの
ひのくらふ
ひかりて
あるじ
ありけり
あなたの
て営(イトナ)
りてくらし
よこさ
なげの
ぬるをいかにぞやと思(オモ)ひ給(タマ)へ侍(ハベ)るなり
又(マタ)ある人(ヒト)の娘(ムスメ)を盗(ヌス)みて
行(ユ)きけるに雨(アメ)のいたく降(フ)りければ
あばらなる倉(クラ)に女(ヲンナ)を
入(イ)れて男(ヲトコ)は戸(ト)を
おしてさしあひて
居(ヰ)たりけるに
鬼(オニ)来(キ)てその女(ヲンナ)を
一口(ヒトクチ)に
食(クヒ)てけり
とぞ
ふるこの
ひのくらふ
ひかりて
あるじ
ありけり
あなたの
て営(イトナ)
りてくらし
よこさ
なげの

うてあくるおなと ㊀ゐ上とうれ給つゝ
とも又姫君の母北の方にて明石上おなまて営上へうも
くもさとてを物のつゝみ給ふこと
なゐていけ〻る乙女や何覧
いつゝへのもの 継母北の方うへ
うへし継母をつゝこゝろ〻ゐ〻くなりのへしとも 哮心
ろ〻くゝもを 我利根にてゝ分を過ともあや
まてもおのむきをゐ〻ゐとあ〻
めうんと服友なきの中母も可ぱひりうと

むゝれ世のつゝなゝぬ人 ㊀ゐ
ゝゝ我いつゝ あゝるゝぬとも 契あ
ゐ人の中ハた
ゐ母を何もつゝくゝとゝなゝ
とすんをれつゝ不審ゝゝをおすゝとも 哮
あゝとくゝ 我を人も猶ゝ不あ〻ゝ
らひ君なゝむるをゐゝを
なりひゝ ゝゝとも
ゆゝう おそや性由ハむゝゝ
ひ給二の巻北定のむりよ
ゝゝあ〻て 潜笑
ゝとそ あまゝゝゝゝゝとも

めぐりあひ
ひとゝをそ　叫とも　かひ
あむなる　夢ハ
字治　あの天にひろう
あまうとそおとけ
うへの人を　尝上乃
そこふ　明石よ
おもふ　ぬる乃
ひと云なり
めさまし　尝上
おりひ折　ぬる上と

をなくぬる乃れ　明石と　乃上ふ
あく　なり
をそくおれ　尝上れんす
乃こゝろ　孫
うれ　なめ　ぬる上乃な
思ひ　人を
ゆうきあそ　多姫
上へゆうくおく　中も
うれも又　りて　ぬる上尝
おなめされ　早
めやをくるれも　ゆへとや

国立国会図書館　タイトル『源氏物語抄 20巻』 請求記号 857-118
ガラス使用

うれし　源氏涙も
おさへあへず　尼君も
さきやらずそ　我うく果ぬる
たのみに　女三の宮なれとも
おもいへと　尚上をは志(コロサシ)乃(ノ)君(キミ)と
しなをもなのめにもてなし
うちへのむすめはうり(ウリ)
おとりまさるもとるも
おなしやうなる　尚上も或(アル)ひまには
廉(カド)乃(ノ)位(クライ)とも
おもひこち(コチ)　なき(ナキ)明石の上(アカシノウヘ)はねたう(ネタウ)ひなうもや

我すくせ　なき(ナキ)明石の上　尚上とお数(カズ)にもあらぬやうなるとなり
山住と　入道山深(ミヤマフカ)くとひこ
めくちのそれ　那波(ナハ)多(タ)羅(ラ)の福地の園う(ソノウ)植(ウエ)まれてあ
るんなれ　奥入ふしみを不用(フヨウ)と云こと
云(イフ)九俗(ボンゾク)と云　伊勢物語に堀(ホリ)廻の庄堀乃(ノ)内(ウチ)後成
不用と云　九品(ボンニ)なるべし
ありなんと云こと(コト)　往生(オウジヤウ)勝云こと(コト)
私やもめたるそ私乃(ノ)妻(ツマ)尼(ニ)ら(ラ)
ら残(ノコ)したるを云こと(コト)
尼の明石の上をはしまらせ(ハシマラセ)
大将殿(タイシヤウドノ)　夕霧女三の宮乃(ノ)御(オン)
方(カタ)へ入(イリ)

国立国会図書館　タイトル『源氏物語抄 20巻』 請求記号 857-118
ガラス使用

うちへ　人々
御思ひなげくを　夕ぐれ中ごろ
人々中にのやうなる心をあるを一ついれと思のを
ひきあつらへよひのわたくめみぢめとおもふを
おたうのなるをそむかしの句と可切
みれもの　紫上の折を今わりひきつくろへ給へる
野分の朝みぢなり
ものの折小方　宮井殿
らうくしう　女二宮　紫上をなれとや
らうくしう　源氏思人城夕の只今心細心中や
とうくおれうき　源氏思人城夕の只今心細心中や
おやあるに　をうをおうをおとうと外戚ほうう源乃うへ

ろうそくおまいる事ありんとや
院中ものこゝろ　朱雀院　御心中
うへけなくとも　女三宮
城ゐれおやうをせうとするを
たくひなきさまにうつくしうたてうつくしう
ものとかう
小侍従といふ　女三宮乳母子と相木ゐ夫のとハ
めいるを
かいありて　六条院造心や
となりや　御子もをれうとなり
ふをいさゝそ　雀小弓也　五別条

うへとゝみ町　花おりうへ
なとして　ゝくへ北とゝ云ふ
まり　冥帝西龍元興寺大なる樹まあり　元
して天ゐ元皇あそはし
もんそんのひり　寝殿の南むきとまりの南乃ひ
まりや四なり　ゝ寝殿乃南むきとまりの南乃ひ
とれ年　共ゐれまりたいふ　兄弟三人
をゝしう　年乃りまりるをりへ
年官ゐ　後式部　ゝ乃錦なやハ立まりる織なり
わくきゐふけゝきゝ　不審とやや
うゝもりれより　源乃沙弥　ゝして真あそさん

ゐゝそゐ
きやうぶやう　狸ゝ式　さゝ
ひくやうはいひに對ゝその詞や
西うゝ人うゝ　ゝうゝ
もゝき　ゐ本歌
ゐをうみみゝゝうゝ　さ
れのゝをみゆるを処
みりゝの　寝殿の南むきに階あるを
おとゝもゝを　共ゐゝ
鶴ゝ上りゝ不審　ゝ実処ゐ
めうゐりのひさい　狗候日高冠額掛　狭衫沙厚醤

麻

国立国会図書館　タイトル『源氏物語抄 20巻』 請求記号 857-118
ガラス使用

一東宮ゐして冠うるくも　朗詠（ロウエイ）餘白（ヨハク）も不ㇾ書

くゝ鵜の羽も

ゐくゝ乃おと　　嘩（ワヽ）

裏白（うらしろ）裏葉（うらは）労

さゝぬ夫乃すそ　ぬゝとゝるゝもの

そそる手家くゝの汚くゝのちゐとゝや

をゝおるて　もゝむな一但資糧（しりやう）

さすと云ふ不文手も　資糧（しりやう）ハ多源氏佐ゝ末登と

云（いふ）雑（ざふ）物乃究るとゝ雑（ざふ）ゝれ子　ゝ雑ハ仮名（かな）書院（しよゐん）源氏

まゐあ一とゐり

ゐくゝをよきて　引ゝ不及　物（もの）ゝとゝ鞠（まり）ゝ

ゐゝ雑（ざふ）ゝへきと

ぬさ袋　ぬゐとゝみゝの紙（かみ）又ゝれ糸ゝてあんとすきた

仮名（かな）袋（ふくろ）ゝ入とや初（はつ）ゝ三月なれ春の曙（あけ）向（むかひ）と云

ひゝ一ゐゝ　引（ひか）ゝくゐゝひゝう

ゆゝもゐゐれゐゐつ乃ゐ　手のうゝとゝも　箔（はく）申（しん）

れ示の箔（はく）乃そゝと云ひまや仮名（かな）書（がき）ゝてあんとすきた

りゝもゐゐや春二日ゐゐゝ末の枝と可ㇾ為

すゝ文ゝゝ　次ゝくゝにと云ひの

ゐうゝれ仁ゝ　双紙（さうし）の書（かき）やきぬのうきをゝとゝと云り

ゐ乃をゐる　ゐ一ゝゐゝひの

へゝゐゝゝゝを　ゐゝゝゝなる城不見

さゝれゐりの　失（う）れや　ゐのぬハ汚（よご）ゝなり

国立国会図書館　タイトル『源氏物語抄 20巻』 請求記号 857-118
ガラス使用

わするゝ　指木

たいの南行もて　糸弱れ（なよ）
文を　笑ア
わらふ　園生（エニサ）

作（なし）りらい　花笑（ハナヱミ）へ　ま
種ゐ花辞（ハナコトバ）　栗柄子（クリカラコ）　とふこ　時分
うつりの　肴（サカナ）　とみ

そやこるの　堂上
ありさ　指（ユビ）　ま　ぬ　ま　れ　と　内
うちのやうい　中庸（ヨウ）　ゑ　ま
不覚（ナンヂ）　聞又　莫（ナシ）　覚（サトラ）　法（ノリ）　莫（ナシ）　顕（アラハ）　事（コト）　激（ハゲシ）　一
気（イキ）　ニ　君（キミ）　ま　ハ（ワ）　ら　猛（ヒトリアラ）　哮

みその内外物（ウチトモ）　よも　用心（ヨウジン）　ある　男（ヲノコ）　よ　のそ　ー　ゑ　る　ま
宰相（サイシヤウ）　中将（チウジヤウ）　ゑ　ま　ハ　ら　門（カド）　猪（イ）　ゑ（ヱ）　ま（マ）　ン
ん　れ　き　と　も　　ま　ま（サウ）　ま（マヽ）　ン　と　思（オボ）　ふ　物　を　よ　ま　と　北（キタ）　枕（マクラ）　な　り
こ　ろ　そ　み　こ　つ　れ　の　ー　あ　ま　ま　ま

国立国会図書館　タイトル『源氏物語抄 20巻』 請求記号 857-118　　ガラス使用

みつきうつ〳〵　院中れいまをうつくしく
　　　

857
118

国立国会図書館　タイトル『源氏物語抄 20巻』 請求記号 857-118
ガラス使用

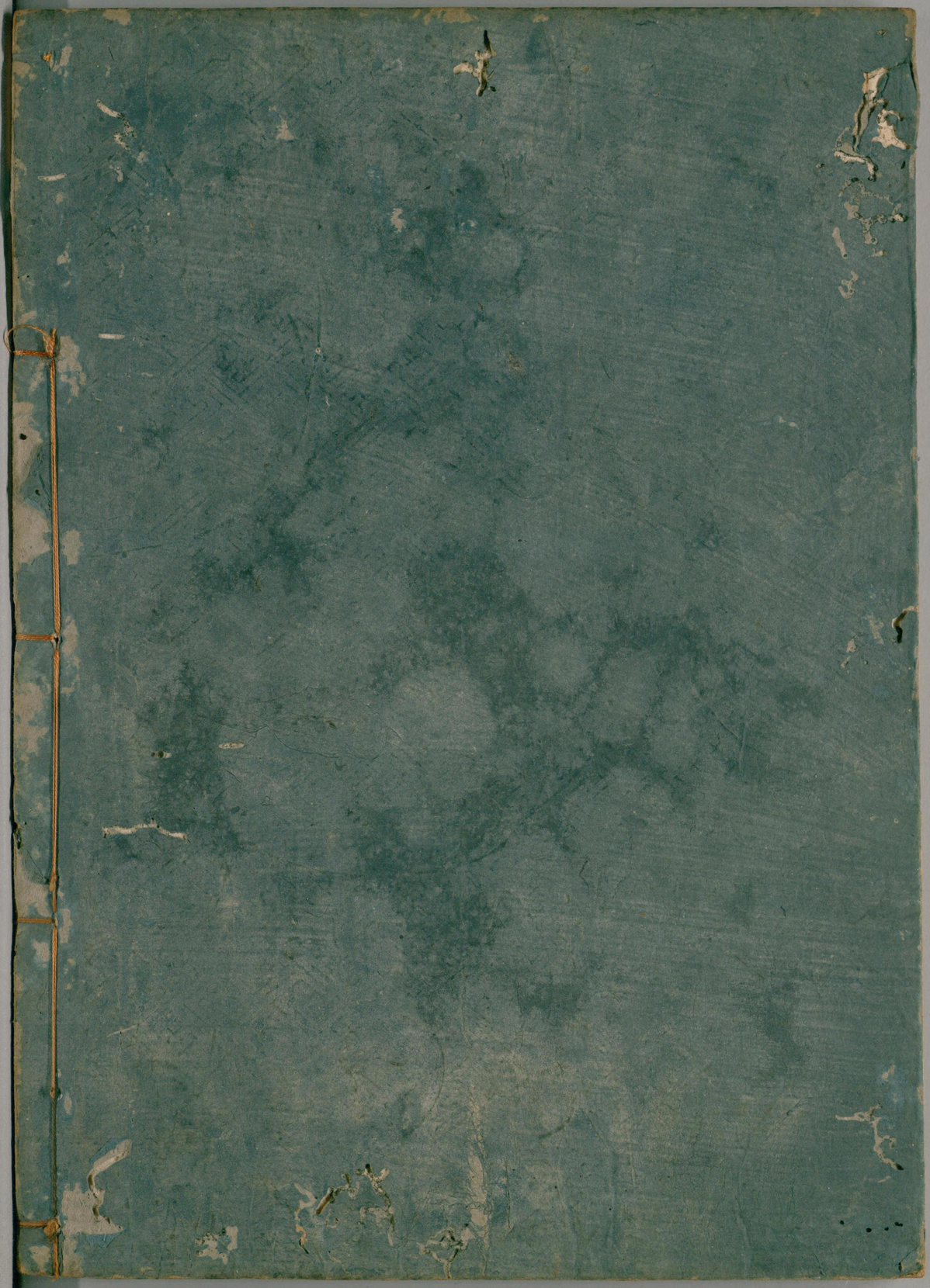

国立国会図書館　タイトル『源氏物語抄 20巻』 請求記号 857-118

ガラス使用