082.1
Ka191
W

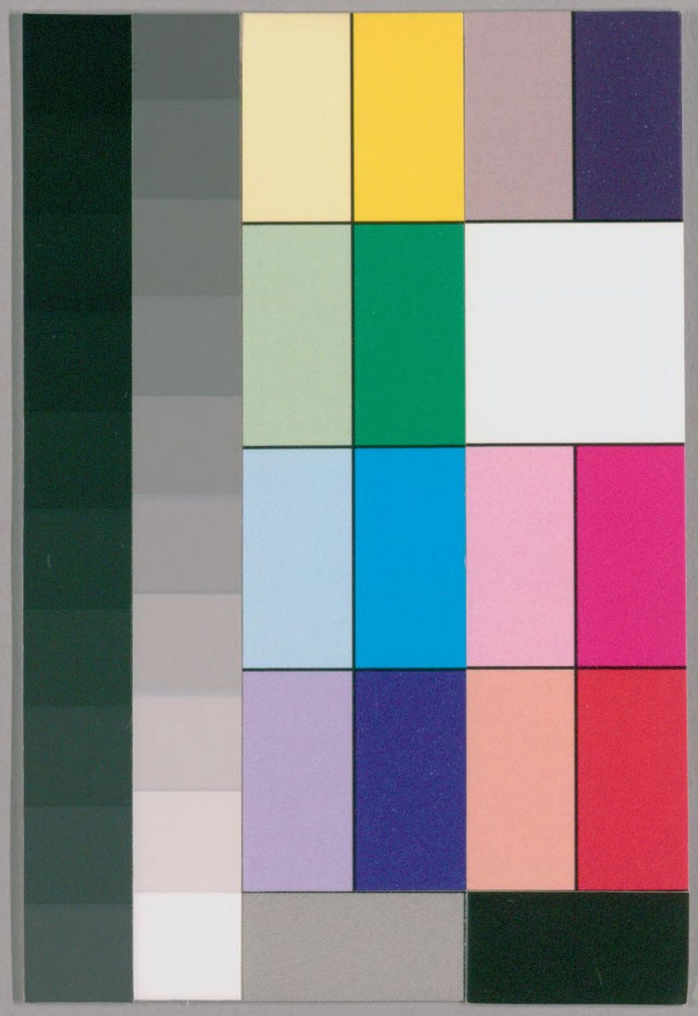

89

国立国会図書館　　タイトル『海山仙館叢書』　請求記号 082.1-Ka191

ガラス使用

082.1
Ka191

國朝金谿周亮工元亮輯

徐世溥巨源新建人
榆溪集

上虔撫潘昭度先生辭薦辟書

二月十五日蒙南昌縣發下手諭以不肖世溥應薦者伏讀震怛手足顫掉始嘗竊聞堅不謂信乃今果然三復無措恐傷知人之明不收感恩之實有難處者二必不可者六近有所聞不安而未可信者一敢冒昧悉布之夫不肖一介下士師臺因欲周知地方利病延及蕘

66535

国立国会図書館　タイトル『海山仙館叢書』　請求記号 082.1-Ka191　ガラス使用

堯固辭不允始踐往役之義垂將二年硜硜守愿庶幾無罪洎師榮陟去德日遠昨冬詔旨初下省中卽傳有是舉紛紛藉藉譁於道路親友聞之皆來見問不肖答曰無是也大中丞聰而愼且深知我愚聰而愼必不以愚人應明詔知我愚必憐而曲全之其爲烏有不待言乃或不信疑有隱情輒復旁訊自熊生人霖輩對人皆爲不肖辨之往往至于面頸發赤其執以爲無有如此今也一旦所傳皆實必以不肖陰有于求陽爲不知前此質語皆爲飾詞懷詐之嫌無以自白難處一也宇下

深識高蹈之士年長於溥材力倍之者尚有數人其間詭眛欵羨鑽營冀得者盡可數計就中裴徊在欲與不欲之間者亦復有之一以爲海錯一以爲雞肋一以爲腐鼠不肖氣浮性躁舉止狂率發言措足動生尤謗師臺一朝薦及此人憎者益恚求而不得者轉生嫉媢高蹈之士復引爲口實虧名增詬兄弟不知咥其相笑無若氓之棄婦然難處二也不肖生二十九年矣在母懷僅七月而免氣體孱弱幼從塾誦穀藥相半以迄于今鬚未鬖鬖髮已拔白每答一牋舌心爲燥簿書繁劇決

国立国会図書館　タイトル『海山仙館叢書』　請求記号 082.1-Ka191　ガラス使用

不能任抑而爲之必至生疾不可一也十四五歲時先君攜至山莊不辨麤黍既冠析爨一切米鹽之事拒家人毋相聞每僕婢爭訌交訴於前竟日不能辨其曲直無一語遣發但令各去藉令坐堂皇聽訟何以折獄不可二也所以忍饑寒竭贏力而不廢學者亦欲徼幸制科慰父母志願嘗私妄念誠得與春明一第卽陳情不仕歸田著書以自娛樂此夢寐之所不忘也先人見棄未一觀場卽應薦辟宿昔授書遺經之意安忍恝然背之其必不可三也今天下何時哉驅馳三四千里令不得對罷歸卽屬萬幸假令選置殘破流離未集國課不蠲起瘡痍之餘捶撻敲剝令出租賦實所不忍勢亦不能急則民變不則必受參罰甚而逮勘破家累後四不可也若在邊遠巖邑席不及煖布置未備猝有非常卽捐軀以殉耳無益於國徒損鴻毛五不可也卽以師臺之福獲在善地而野性未馴驟令受事如猿處囊通身不便萬不能以父母遺體朝夕跪拜迎送不知誰何之人凌風濤犯霧露戴星履霜行殆以護冠帶非所能也昔韓愈乞晨出於張僕射陶潛賦歸去來辭此皆古賢

高致不肖遠無二公之才而有其野今若上韓公之書
即恐開罪僕射賦歸去來辭則刺史追檄隨至聽黎矣
其不可六也近郴州袁生來言咨中及艾生南英云云
夫艾生博聞强識遠在不肖上特以敢言多怨然當壬
申之歲師臺再三見召不敢應命而卒爲師臺邀致溥
者非艾生與若以不肖爲無狀耶失人之過不在艾生
今也薦溥而斥南英此又不肖之所不安也袁生云咨
稱不肖面折艾生於師臺座中不肖固未嘗與艾生合
堂同席且師臺之所以取不肖者必非爲其能面折人
而羈坐也袁生其浪傳乎違先志則不孝應命而致僨
事則不忠負師臺之恩則不義備此數者不得立於天
地之間尙何面目復圖執筆墨侍恩師左右乎部咨且
至祥禫有期伏惟師臺矜其愚鑒其誠力爲辭免則不
肖幸甚風有將仲三章雅有鹿鳴四牡皆不肖之至情
也伏冀垂眷

答黃商侯論保舉書

往年於行卷中得讀兄文嗣與貴郡諸公遊則益習兄
爲人近從李大司馬左右不啻聞之稔而服之素矣心

雖仰止草野之性常不欲無因自達兄乃儼然先教又申覜之開緘一行即及先人仁者之言幽明俱感讀未竟已心銘矣今天下紛紛多事聖明日下旁求之詔誠欲獲如兄者庶足建顯烈以慰延佇顧弟何人亦附後車哉少本駑劣長而惰游承先人之庇衣食纔足隨俗學文所傳於師者不過比偶八股講章數部而已於世態人情十不知一於古今成敗百不知一於當世之務救時之略無一知者大中丞過聽虛聲謬以入告與兄同稱非其倫也昨接大司馬書驟聞此事驚悸欲絕人亦孰不願報主誠自知其不能也方今天下之患不在於求賢之途狹而患養民之道微不在於百爲之不振而患振刷之未得其方夫小臣救過不暇勢必媚大臣以求寬故操切而權愈下移權在下則拙者憎者易於求疵巧者愛者可以高枕故綜覈而功罪仍不當其實如是則事何以立事不立患益多不免日求足用以爲集事之計賦日重民日貧四方盜賊安得而不多蠲免無受賜之實加派有不返之勢言者有不測之恐優容復有意外之量是故威失其所以爲威而惠失其所以爲

惠譬如有人百節皆病不思致疾之由休養焉以審藥餌乃顧日求不知誰何之醫於四方將使新進之醫持未達之藥治不語之病而責旦夕之効愚未見其可也當茜歷之世宴安優游如人醉飽無事眈卧溼處以致經絡痿靡而不覺痛兵事之始發難也直猶惡瘡發於臂膊而已當事者不知就毒攻毒內固元氣外施鍼石而遽騷動天下以奉一隅師未出而氣先奪此如疽方赤腫庸醫遽曰是不可起之疾也主人驚懼不顧而驟服峻劑劑未必達疽而臟腑先受傷迄今十七八年浸淫虧損以至疥癬瘍癰噎脹消渴走氣刺痛偏作矣於此之時舊任療者習其病苦不勸以休養元氣緩審所宜而欲求驟進之醫各持一鍼各砭一穴各丸一艾各灸一方假令今者中丞之薦萬不獲辭則兄將爲之灼艾乎針穴乎立方乎此弟所謂不可也科目之來久矣當開國草昧之時而曰薦辟不如科目是謂謬愚至於今三百年功名之路既一其格曰以益尊舉天下聰明才俊之士竭力奔赴於中矣豈復有舍是而趨萬一或由之遂者哉敢問兄將以爲薦辟他日能與科目並重

耶抑未可知也今之科目太醫院之醫也由薦舉出者草澤之醫也太醫院醫位分定格勢成寅寀各相為以為紀綱苟不至於殺人雖冠帶襆而頭項可存草澤之醫固院中所擯也乍進一方今日服之明日不効旁進數語而主人之怒有不可測者矣夫積習固不可變而成格固不可移頃者主上嘗有志於重武矣臨陛而策之金盌之賜袍馬之榮隆於文榜然亟今六年鎮總參遊不聞能自行一事自建一言其仰文臣也奔走趨奉無改曩時夫非主上固欲揚之諸公敢故抑之也積威

約之漸所從來者久也然則將來薦舉之輕重視武臣而已天下耽耽孰不苦心竭力以營一第隨例而謁試得雋為科甲隨例而聽選人人可以為翰林太守令尹何者例然則莫之求多也譬如行媒講婚隨例納采至期莫雁但非男子無不可為婦者今日薦舉則越溪之賣西施漢殿之推王嬙也苟非夷光明妃其面立見吾恐衆方羣起而笑之此弟所以萬不敢出也中丞公不先見諭使弟驟受驚憂三日以來不知所出吾鄉先達如劉子高極邀眷注楊文貞位登師保皆貴郡往事仁

国立国会図書館　タイトル『海山仙館叢書』　請求記号 082.1-Ka191　ガラス使用

兄勉之矣近見朱禮垣疏中已以百里之說懸待孝廉以廣文待諸生被薦者矣仁兄今冬北上得捷甲榜或特簡清要亦未可知如弟不才餘學宮已將十年少加自愛再十年旅進應考徼倖不被宗師降黜安往而不得廣文哉使旋聊布腹心仁兄以爲何如嘉貺謹拜鴈笋黃豉至機杼菁華非孤子所敢服也附謝不盡

答錢牧齋先生論古文書

暮冬拜教并得所寄文粹反覆來章高言如綺不肖于先生固以當世所宗嚮往不敢後人而長者下交抑何懃懃不遺若此耶六君子序此殆先生發憤之言寄託之辭也以眉山自況以金陵讐當國者旨幽而顯言皎而辨斷曲而有直體聞之者足以戒其是謂乎來教曰龍門昌黎安身立命在何處竊觀古之作者莫不期於自達其性情而止要以廣讀書善養氣爲本根柢至性原委六經所以立命貫穿百氏上下古今縱橫事理使物莫足礙之所以安身也子長之自敘退之之答李翺書其致可槩見矣如必曰某處爲龍門某處爲昌黎所立命是即非昌黎矣那吒析骨還

国立国会図書館　タイトル『海山仙館叢書』　請求記号 082.1-Ka191　ガラス使用

父剔肉還母始露全身爲文之境何以異此此非故爲推陁混濛不可致詰實以平日用功經悟所見如斯以先生下問輒復罄陳求正固未知有當否也若云諸家各有門庭則各以其所熟爲其所出竊嘗論之韓出於左柳出於國永叔出於西漢明允父子出於戰國介甫出於注疏諸文子固出於東漢諸書疏當其合處無一筆相似故韓無一筆似左歐無一筆似史遷書家所謂書通即變如李北海不似右軍顏魯公不似張旭也當其率爾時露熟態往往望而知爲某家文章亦如米元章所謂如撐急水灘船用盡氣力不離故處若違元宰之不能離米米元章之不能離褚也鄙意如此不識先生以爲何如若別有所謂安身立命者則願明以教我矣承教韓魏公高文典冊不當謂其不文深感切劘此益不肖戊辰歲所作於時筆稈心粗如此之類失言尚有數端既而悔之微先生言亦久知其非也重以嘉教敢不祗承來教曰寄廬小箋偶興之書也偶興如此足以傳矣苟非其人而能若是乎夫繹國風者常失之淺解雅頌者常失之深杜子美忠君愛國顛沛不忘感時

国立国会図書館　タイトル『海山仙館叢書』　請求記号 082.1-Ka191　ガラス使用

諷事援引極博後世多不能究其出處是以不能明其指意所存至牧齋而始發之然竊謂攷據確核之中勿涉穿鑿附會之態則作者之意更不患其求明而反晦此又溥所教於先生耳春初賊氛震隣日行山野思爲歸田之計倣鄉民貧賦重而追呼頗急蕭墻之憂未知稅駕何所得長以靜晝焚盥致書姑熟即無量之慶矣

答楊維節博士論著述書

辛未辱枉車騎旣夏復拜教言則仁兄之先施者厚矣西都如故家倣園軒爽之氣自在分野明秀之色自在山川矜冶之態自在人物繁麗之容自在廛陌然而其雲烟風氣之間有荒寒焉有曠遠焉故有入焉而蕩亦或以戒入焉而樂亦或以悲蕩者溺其繁冶戒者壁其矜麗樂者以其軒爽明秀而悲者以其荒寒曠遠也同是園趣而蕩與樂者生于大悲與戒者生於舊能通此志雖收金陵於斗室寄長干於千里可也弟窮居淺見生平足跡僅至此間而止然鄙意更欲縱觀五岳九邊非如昔人常談徒邀向平高尚之名襲太史公奇誕之跡耳天地之大以疆界爲面目譬如人貌以面目爲疆

国立国会図書館　タイトル『海山仙館叢書』　請求記号 082.1-Ka191　ガラス使用

界故夫不覩其全則性情不現經濟不發豈可直與豎儒爭馳博耶夫人之賢各有所宜之地其所治亦各有所宜之時如兄臺與弟皆非宜處金陵者也頃四方雲擾羽檄交馳秦晉豫黔齊楚之地無不被兵縱有揮斥濟變之才無繇自見況弟非其人者惟有讀書一道是其所宜用是竭力而攻之仁兄幸踐王路正當留心世務時人競言經濟難夫經濟豈必盡責之天亦患志力不堅事情不熟耳老將入軍直如健婦持家醯酒鹽豉二一嫻便豈非熟之效耶然則吾兄坐金陵而讀書尚非其時也承教欲治五經二十一史異同二書甚善但弟謂窮經一事雖曰翼聖扶衰亦是粉飾太平之事正如坐金陵摩娑古玩須讓閒者爲之士大夫事勢不熟經濟不開患在不通古不通古是以不達今然則吾兄且先治廿一史異同以當覽五岳之情狀訪九邊之形勢此則顯者之所宜也淡歲苦無便使不成報章希恕狂簡附去歸壺一執尚友編一冊吾兄或淪茗而論古人庶幾時時念弟也

寄侍御李匡山先生書

奉教忽焉經歲兼葭伊人自是朋輩相懷終以一水爲恨若不肖於先生直高山仰止耳憶山房寒食聽雨夜談於時禪心詩境都絶歸來益厭囂雜此卽學問未深之一端也范景仁生平不喜梵書而晚年終日危坐黃魯直謂蜀公却是學佛作家張天覺精心釋教乃其立朝反覆攻擊此果雪山之所收耶世人無識凡一切斷葷入山卽謂之禪他日嘗語宏明伯曰以匡山先生爲非禪者不知匡山者也以匡山先生爲非禪者亦不知匡山者也不肖之言如此然亦未敢自以爲知先生也出家是大丈夫事非將相所能爲夫非將相所能爲者豈可以之爲禪而亦豈可以爲非禪哉不肖於世間所謂嗜欲者俱淡然其淡也乃比世之多欲者乃更濃此自反而知之知之而未能自治者也子夏心戰而癯彼固以心戰爲劣若某政復恨少此一癯耳每當愛靜之時輒思入山已而曰此生於愛不生於山或苦喧之際亦思入山已而曰此生於惡不生於山益厭離欣慕二者雖殊然其爲情則一也不肖未能免此故尚未敢從先生遊也天下多事昔如多病今復如多藥以藥治病尚

苦不當況以藥治藥其病之不逐日而深者幾希先生將何以策之

與錢牧齋先生書

後學世溥再拜牧翁先生閣下三月九日得接丙申仲春十八日所賜手書何其獎予之深指示之切反復循環實非小子所克當也當虞山之世未有以斯文自任者也以斯文自任者必未嘗知虞山之萬一不知虞山由於無淹古之學無貫古之識且無希古之心是以目塵爲山瀉墨如水此醯鷄之翔乎甕中而自以爲飛之至耳俗學錮蔽則以根漚帖括志在口耳撫槃捫籥謂見曙蠻奎蹄曲隈侈居大厦此蜣螂之轉丸自以爲蘇合耳之二虫又何知烏足道哉烏足道哉窮不足以挂齒牙也若夫兼併古人則有故焉無椎之舟與波上下糊竹爲毬隨風輪轉良由無主於中是以數變於外一也抑人固有工乎臨摹而不能命筆者近如俞可進乳銀寫黃庭曹娥西昇清淨靡不似也而自運卽不成書此由天限能爲從而不能爲主二也頃年山居頗譜草木之性物亦有善變易染者惟茶也近蘭卽似蘭近桂

国立国会図書館　タイトル『海山仙館叢書』　請求記号 082.1-Ka191　ガラス使用

卽似桂人亦宜然顧所自置何如耳似蘭似桂而茶已失其故我一一多似而茶之爲茶者盡亡矣自優孟不能爲兩人之衣冠米海岳少時不免集古字之誚太史公所以貴於自成一家言今日兼左馬合韓歐并李杜者嬉笑甚於怒罵也象人之喻則淮南規孟賁之目大而不可畏畫西施之面美而不可悅君形者亡焉五語盡之矣太史公於五帝本紀首言好學深思心知其意又曰擇其尤雅馴者此十四字龍門心法也今人雅不能馴馴卽不雅好學而能深思者鮮矣況能心知其意乎小子不敏竊有一言效於宗匠夫不足膏斧質者殺之秖成其名若猶在可教也伏惟宏大雅之量推善誘之恩曲引而直教之使後進英才有識路之樂而無望古之驚相成百世猶私淑於虞山焉不亦賢聖之盛心仁者之教思也乎杜子美曰不薄今人愛古人今人愛古人易也不薄今人則具眼所難也漢陽李文孫昌祚長汀黎愧曾士宏此皆有希古之心而能識者小子敢以進焉上下百餘年縱橫萬餘里獨以孺子爲可教信不敢當也行年亦五十矣千子既遠誰定吾文者生平經史

著述當吾世不可不請正於虞山秋穫有贏便圖買棹後學世溥謹再拜復不宣

與陳伯璣

歐天敘歸得手教欣然如面也弟在靖安有詩云羈旅客中客亂離身後身念此爲我兄又復潛然人至爲客亦已悲矣旅人又不得即次豈不可憐哉文章山水要不能於窮途領略但博得幾句酸語則生事又復關心矣將來亦思一長策乎冰玉冰炭旁人枉勸弟頃語遂老云若無筆上觀者王離項羽戰亦無趣此可爲噴飯也

與友人

當神宗時天下文治鄉盛若趙高邑顧無錫鄒吉水海瓊州之道德風節袁嘉興之窮理焦秣陵之博物董華亭之書畫徐上海利西士之歷法湯臨川之詞曲李奉祠之本章趙隱君之字學下而時氏之陶顧氏之冶方氏程氏之墨陸氏玫玉何氏刻印皆可與古作者同倣天壤而萬歷五十年無詩濫於王李佻於袁徐纖於鍾譚

又 不十年而復社之禍起巨源之言卒驗

今天下文章聲氣可謂盛矣雖然日午月望有道不居將來必有以文章得罪數百里不敢通尺書者

宋懋澄 幼清華亭人 九籥集

與樊一

少苦羈縻得志但願畜馬萬頭都鉄啣轡

與周五

今有賈胡自云乘馬足不動而日千里價值參常而人不顧者惡其不信也

與劉二

彈夜光於碧漢不可以為星沉昭華於清流不可以為月

答蔣孝廉勸禁酒

生於此中頗稱耐久燈下相親恩同姬妾便致嫌不若處仲後房一時驅盡也

簡袁先生

梅花百樹枝枝善眼仙人遙禮佳城恍然淨土玉壺在艇功德淋漓敢不稽首以謝

簡周先生

深院凉月偏亭微波茶烟小結墨花紛吐梧桐蕭蕭與千秋俱下

與鄭二

馬字浮雲足繫之千鈞則不過欵段矣

又

明駝負重駕須由人使舍人自負不一鈞而漉汗矣

又

此君白雪微有寒態請雕商刻羽以助煖律

與楊大

貧賤少業而多苦富貴少苦而多業能無苦以絶業外境任之而已

又

吾視天下猶剩物殘編不足煩我四大

又

詩文非怨不工我於世無憾遂斷二業

與酒人

痛飲可以全神年來胃不受酒覺思慮之煩

與洪二

白七歲以至今日識見日增人品日減安知增非減而減非增乎

與卜十

近讀素書至苦莫苦兮多願嗟乎孰能以多願爲苦乎某也不才請從乎此

與皇甫七

吾畏見風波由胸中無此

與顧八

此君愛煖愛涼爭餐爭色一力士成擒矣

又

自去年已來萬事了不動心惟見美人不能無嘆

與吳大

丈夫讀書欲以資通達定經權若惜字憐篇兒女事也

戲陸三

小窗秋月竹影之間時雜幼清不若元常軒後止見萬竿相摩了無一人影也

又

国立国会図書館　タイトル『海山仙館叢書』　請求記号 082.1-Ka191　ガラス使用

年來神散讀過便忘然必欲貯之腹中猶含美饌於兩頰而不忍下咽我之於書味之而已

與范大

村居遇雨來往絕人自晨昏侍食之外雖妻子罕見居植修竹間有鳥鳴女墻低檻疑近山岫晝則讐校史書夜則屈伸一榻謝絕肥甘疎遠苦醴胸中無思或會古今得失一頓足而已如此數日天亦將晴人亦將至我亦將出不可以不記也因就燈書之

與麻三

元美之駁用修也確矣然而不免有勝心也詆獻吉也侃矣然而不免有忌心也譽于鱗也誠矣然而不免有黨心也

與戚五

鷙鳥當秋臨風整翮飽禽肉而高颺頓洗羈縶之辱何爲復受人招

又

聞足下六月着犢鼻褌相將平頭採蓮此樂不減簞瓢陋巷

国立国会図書館　タイトル『海山仙館叢書』　請求記号 082.1-Ka191　ガラス使用

又

人生累我豈惟妻子皆爲古人所累耳

與龐千里

禹平水土利毛羽裸之蟲而不仁於介族

與段二

人畜役於思草木役於時

與唐七

士恨不生戰國蔚張儀而咤魯連

與鹿三

視佛法如看天畔樹樹外有天天不限樹入竟不能於樹外見天以爲天盡於樹

又

白蕪城至白門高高下下戰爭之地其不生果然

又

于鱗於詩文輒曰擬議以成其變惜乎吾見其擬矣

與荀二

王右軍誓墓文以質宣情以命定氣實獲吾心至於耻下懷祖而狀罪諸郎不免尤悔

顧夢游與治江寧人
酒隱堂集

與梅枸司

仁兄天才曠逸弟所仰首而望愧莫能追顧蒙損挹垂交若惟恐失之者自惟衰廢何以得此於天下士分手以來感悚交集頃接尺素崇奬非宜益深踦踖君子稱人貴於其倫仁兄故欲以中原赤幟强付之弟顧弟非其倫也奈何奈何新詩寄我宛對永壺意中將有酬句病思荒落輒復敗之以此出入懷袖間俟其興會自至當覓寄耳惠玦頗佳向未敢拜必欲弟傷廉耶敬謝

又

弟自四月抵揚州一病至今未能脫體困乏到不可耐處所喜洲灘雀角不煩詞訟而曲直大分可望售脫矣機緣小湊便可復爲閒人未知造物遂肯佚我否也聞吾兄吳遊歸無幾時又將買舟以出窮計山田不堪再荒不堪再賣所冀決意閉門與古人相對學問日進不憂聲名不起廢故業而失盛年將來悔之何及吾輩非泛泛交不得不爲知已苦口幸不以爲怪力疾殊不能悉

国立国会図書館　タイトル『海山仙館叢書』　請求記号 082.1-Ka191　ガラス使用

與龔野遺

老病增饑以口腹累高士罪豈可懺耶承選拙詩幸侍者先錄一帙見示有未安處及生前改竄也一氣不屬與仁兄異路矣奈何奈何

與就園先生

抱痾習懶經年廢吟去秋以來頻客南徐情緒極惡而山水友朋互相感觸此事那能便廢積數十首寄正先生率易荒陋何當宗工或謂桐焦可削不敢自外斧斤也

與周雪客

往在北固連值好月即景懷人每夕成詠追錄以正足下是時方爲催科所窘虎吏猙兵性命呼吸愛我者顫心雪涕僕方作此閒暇生活皆笑爲鐃下彈琴自想忽易六秋而患難未脫病逾一載真有性命憂矣此月月色殆過北固每夜移榻相向竟不能更成一語病之苦人甚於患難可爲發嘆也

杜濬于皇黃岡人茶村集

復王于一

国立国会図書館　タイトル『海山仙館叢書』　請求記号 082.1-Ka191　ガラス使用

承問窮愁何如往日大約弟往日之窮以不舉火爲奇
近日之窮以舉火爲奇此其別也

與蔣前民

書畫骨董之類有一輪迴焉多變而爲爨下之柴釜中
之米近則洗然一空變無可變書畫涅槃骨董圓寂矣
一笑

又

足下與于一詩俱已過細尚未過篦過篦更微於過細
行當知之

答某公

辱示云云殊爲可異願公勝之以靜而辯之以默且僕
嘗有言自古小人之禍君子激之君子之名小人成之
至於成君子之名業已受小人之禍天下事因之破壞
者不少矣區區愚見得之十年讀史輒敢以爲左右獻

與范仲閹

世所謂眞詩不過篇無格套語切人情耳弟以爲此佳
詩尚非眞詩也何也人與詩猶爲二物故也古來佳詩
不少然其人要不可定於詩中即詩至少陵詩中之人

亦僅有六七分可以想見獨有陶淵明片語脫口便如自寫小像其人之豈弟風流閑靖曠遠千載而上如在目前人即是詩詩即是人古今眞詩一人而已可多得乎聞公方讀陶詩試以此意相印

與茅止生

酒間聞老兄論張江陵在伊尹之下霍光之上此非書生眼孔然亦非名流高論要是平實留心經國甘苦痛癢人語耳止生眞可與言弟從此不復默然矣夜來太費并謝西有已西龍友已東耶

答王雪蕉

紛紛悠謬但投諸無量虛空中豈復有踪影耶行李過寺即圖快談禪房燈影青當再邀和篇也

金聲正希嘉魚籍休寧人

與譚友夏

弟之樸檄小大無當謬承推奬使人益慙年來益復無似惟學問一事耿耿於懷恨不得勝師良友日親時接以此亦欲見翁兄一罄區區之意別有轉懇為死友劉與鷗向為一二嫉妒之人豕鬼張弧控持朝議至今孤

忠苦節尙在隱現之間弟念牛爲此灰念今天下文章一道遠接古人而可以必傳者惟我翁兄得借椽筆一傳贊一古風與鷗死骨可以不朽人心蒙眷庶幾有瘳與鷗存日廩無儋石家徒四壁其沒也老母孱妻稚子弱弟煢煢不自保度翁兄篤念不待弟詞之畢也與鷗之歿生平知交誠多氣義而路人視者亦間有之乃其聞風感懷爲慷慨悲歌痛苦切身者往往出於不相識面之人惟翁兄諒其子弟無力自請之苦而又恕弟因緣阻隔不能爲與鷗俯舆朗懇之情慨然執筆幸甚

告邑人送何二尹書

邑方多難賴仁明公祖父母戮力卵翼需才方殷有二尹如何君而不得留佐治邑父老人士日相與咨嗟慨嘆徬徨奔走而互相誅責問何故而不竭力圖所以留尹者尹離蜀十餘年念母心勞卽日賣刀市書典弓鬻衣而徒步以歸度其勢不可留卽得請於當事而爲題留尹亦必不留尹已決歸而邑人日徒咨嗟慨嘆徬徨奔走空望其留而畢竟端視其賣刀市書典弓鬻衣徒走以去而亦何以爲心嗚呼尹生西蜀去吾休六千里

外但奉天子命而來尹此乃視邑如家邑究盜如其家
究盜患苦如其家患苦而險難罔顧怨責不避以爲吾
邑人搔剔疏決而人則未嘗取給吾邑人一錢出則未
嘗啜享吾民間一飯終朝饘粥并日菜羹而竟從吾邑
中棄其官今賣刀市書典弓鬻衣而徒步以去此豈其
有夙負於吾邑人而今應平白爲吾邑勤苦而吾邑人
宜平白而坐受其勤苦若此以爲吾邑上自士大夫而
下及徒販少有人心者皆如此焉動念矣雖賢者夙負
高志自不屑意而自休達蜀六千里道路上見者聞者
其當以吾休之士大夫與父老人士爲何如人雖今日
仁明公祖父母其勤施於吾民也初不爲報而夙念尹
居官任職若其身以爲吾邑民如此而今冷眼見吾邑
民重利尹之留而不利於其去畢竟乃以容嗟慨嘆贈
尹六千里之行而坐視其賣刀市書典弓鬻衣乃如此
其以吾邑人爲何如人其不視吾邑人如草木如鳥獸
而雖有深愛厚仁不無□□□□□□然而淡乎俗
情貪貨利憚廉節而□□□□□□之人爲尹嘆惜
而亦徒以嘆惜如此其不益憚廉節如登峻山而趨貨

国立国会図書館　タイトル『海山仙館叢書』　請求記号 082.1-Ka191　ガラス使用

利若赴流水邑人士志習其得不日以劣而民心其得不日以偷禮義廉耻是謂四維吾爲茲懼謹告長者維桑與梓共深念之

與友人

予文不逮人而負其耿耿倔强自遂不避談笑不畏蹈踏抑落此實區區所長自乙卯丙辰始能成文鄉里小兒歲時相視爲笑柄弟固不屑意乃至辛酉得落卷開卷則見卷首書一毫不通觀場則甚八字卷中橫塗直抹其意恨不欲殺欲割者友人勸弟匿勿示人弟不肖初未嘗動念也

莫廷韓秋水雲間人遺稿

與徐麗菴

讀來札知兒味亦復未佳佛氏稱缺陷世界正須以清涼心地爲對治之藥可耳所云二生物化此皆屠沽兒爲酒肉死百不當一如古之禰衡衛玠王訓李賀乃可至今悲之

復璿敏仲

中年哀樂易感觸事銷魂雖復强顏應世而內懷憤憤

每一念至卒卒欲無明日

寄歐侖山

赤烏碑經千餘年已無影響而六朝已前間有之如南中三段石是皇象書亦沉江九肋鼈耳不多見也故老言今雷都通衢作石板車馬蹂躪者多六朝古碑世有陵谷得還舊觀不知逮耳目否也一笑

又與殷無美

經春離索想彼此同懷比來雅抱何似齋頭著述足銷窮愁淵明酒豪而困於貧時復有王江州顏始安諸君其人爲具資斧否

與客

此卷吾竟不能定李北海不辨右軍眞贋此道自昔爲難耳眉公至耶天憐吾徒岑寂使此山樵從天而下

與王元楨

吳會有莫生安得楚又有王生□□□□□□□未之唯唯及見足下論撰又欲低□□□□□□□□莫生何

與劉與可

二絶婉麗近人親於覿面才士類多有情語不虛也

與黃望洲

雨中抱鬱且人境塵喧悲秋之士極難為情也稍朗霽西出圖面不盡縷縷

與徐文卿

春雨雖佳恨斷吾相知往還耳不審齋頭作何事也且夕不晴當須一面案上置何書且願聞之

與曹芝亭

扇惡不能作佳書如美人行瓦礫中雖有邯鄲之步無由見其妍也一笑

與友人

讀書夜坐鐘聲遠聞梵響相和從林端來洒洒窗几上化作天籟虛無矣

又

月色滿地爛若塗霜深更推戶閒無人跡良夜勝情此為奇絕

又

古梅放花時以盤石置彝鼎器焚香點茶開內典素書讀之正似共百歲老人捉麈談霞外事

国立国会図書館　タイトル『海山仙館叢書』　請求記号 082.1-Ka191　ガラス使用

又

東南有武林西湖是大地中一盆池小景此地雖隣城郭而林水紆廻溪山清遠縱遊屐紛紛正如彭蠡大藪羣鶩翔集不能爲有無多寡耳

又

僕平生無深好每見竹樹臨流小窗掩映便欲卜居其下

張　風大風上元人雙鏡庵集

與偶遂堂主人

陶先生曲林館作三重樓乃後以此磷上昇是知吾儒元釋統尚謙抑僕卑伏斗室正如蝸牛窩丹藥難成恃以沖舉者獨此耳

與張瑤星論畫

此事有悟亦有證悟得十分苟能證得三分便是快事前輩有言我所恨者未具此手先具此眼又云眼裏有筋腕中有鬼都是說見到行不到乾慧之無濟乃爾

與鄭汝器

畫要近看好遠看又好此卽僕之觀畫法實則僕之心

国立国会図書館　タイトル『海山仙館叢書』　請求記号 082.1-Ka191　ガラス使用

印盡近看看小節目遠看看大片段畫多有近看佳而遠看不必佳者是他大片段難也昔人謂北苑畫多草點綴略無行次而遠看則烟村籬落雲嵐沙樹燦然分明此是行條理於粗服亂頭之中他人爲之卽茫無措手畫之妙理盡於此矣絶非近日承學家所指之董

與程幼洪

善某者落落布子聲東擊西漸漸收拾遂使段段皆贏此奕家之善用鬆也畫亦莫妙於用鬆疎疎布置漸次層層點染遂能瀟灑深秀使人卽之有輕快之喜

陳 翰字克張長樂人
陳孝廉遺稿

與薛蕃園

木天不能容公耶蛾猶出宮作米鹽新婦眞可嘆也

與雪舫先生

章侯詩謹爲較閱不無竄改數字聊效他山之攻昔憨山和尚爲紫柏大師舉火云不意此老這一件贓私還落在老憨手裏翰謂此亦老蓮一件贓私也遂不敢輕易放過

稽永仁 一爾諧吳門人

国立国会図書館 タイトル『海山仙館叢書』 請求記号 082.1-Ka191 ガラス使用

與黃俞邰

近有一絕異事周計百使君司李屢南讀才子書慕聖嘆爲人遣使賫舟車之費往迎之聖嘆適有唐詩選未赴也然業已心許之越明年使君晨起謂客曰聖嘆身案上蒙面而泣曰我聖嘆也使君夢中之夕卽聖嘆絕命休矣遣使再至吳門始知使君夢中之晨也嘻異矣僕爲之作紀夢詩追悼詩足下和之

薛所蘊行屋河內人
俘菴稿

與某

文信國集杜詩自序云凡吾意所欲言子美先代爲言之乃知子美非能自爲詩也自是人性情中語煩子美道耳讀足下詩益深服乎其情至矣

黃 經濟叔一字山松如皐人

答囚樹屋主人

乃公處經不可以先往經在難故人固當先經耳

又

乃公處欲投以書斃筮之誼不可先於乘車遂援筆而止

国立国会図書館　タイトル『海山仙館叢書』　請求記号 082.1-Ka191　ガラス使用

尺牘新鈔卷之二終

番禺孟鴻光校

國朝金谿周亮工元亮輯

周嬰方叔莆田人初名中規遠遊篇 卮言

與黃若木

陽輪不駐陰呂潛移靡草才萎寒梧遽下一歲之晷驚其迅速百年之景知復幾何撫枕興哀難爲胸臆惟別之後歡情頓絕何者景興曠世見望於方同威鄉輕俠貽譏於新息故或始素而終黝有前荃而後芳羽積輕叢舟沈軸折猜嫌不釋肝鬲未剖夫漉澤濫淵則蛟龍

不遊探巢蔑卵則長離增逝吾不能振鱗冥海奮翼蒼梧徒以爲其嗟可去其謝可食托彼鱓穴嗅此鴟銜高樓有儋梯之窘幽谷無遷喬之望夕景欲戢則應門納鑰曉河未落則當關疾呼熱類支祁梏同貳負撫事一變如何可忘但百六之厄未盡於此夫拔山之力不抵鬼伯之催步天之智難藏將終之魄輒亦臨命而歔欷彌留而泣下今疾在腸胃寢於骨髓夜不得臥晝惡聞聲叢辰數筴告我不長日者發書其卦遇剝如使泰元之師或信弘農之著無爽懼征西之命逢長順而凋零黃門之算向靈牀而奄忽辭好卽惡命也如何嗟乎神州者骨骸之遽廬岱宗者精魄之區域去來常數蔕芥何爲所恨壯圖行乖遠猶摧隕白馬誰赴朱生奚托洛城之魂空思舊里豫亭之鬼終恚他鄉相去千里生死長辭秉筆爲書涕淚橫集

重答黃光 字若木甫田人

塗遵武夷時與貴人遊焉靈谿清淺亭波鴻洞鏡流見底沈鱗虛懸長蘿修竹映發芳洲鶴子雁雛回翔曲渚聆青猿之傳響看白鵬之羣飛仰視側觀高峯隱天疊

国立国会図書館　タイトル『海山仙館叢書』　請求記号 082.1-Ka191　ガラス使用

嶽虧日勢步仞而輒變形顧眄而靡記使人思渺渺而
獨徂氣飄飄而上厲散賞極娛一往忘反又何知鑾觸
之力爭蜂鷸之心競乎所之既倦相與集乎萬年之宮
霄客蛇行而先路羽士鶴立而夾侍將饗遊者陳饋八
簋別客而進莽茗度賓而殊鷁咸心傾于貴介視蔑
乎逢掖矣夫以人間寂寞之士山阿幽逸之人混儒墨
輕王侯猶復反側其情高下其手況乎燕雀之侶駑儈
爲心慕背揣乎熙涼驩咄易於旦暮滔滔皆是奚怪其
然哉

與陽春令黃兆修

前令侯君卽聞之昭武人聞其心含仁恕政尚勤邮據
俗而動罔以毀譽攖懷不貪爲寶靡以脂膏自潤柴桑
旋反終乏三徑之資棗無去官猶邽一斛之餽信吾鄉
之宿德彼國之遺愛循良不孤儒雅係踵雖巫馬之代
子賤各不相師而秀之之承虞公差得無事伏惟足下
宏獎名教搜採前徽察搢紳之同辭餐民志之椒蘭遠
使須昌路側式樹漢文之碑太丘城中方圖仲弓之像
庶芳猷有述茂則長垂斯亦明質之令典樹風之雅化

国立国会図書館　タイトル『海山仙館叢書』　請求記号 082.1-Ka191　ガラス使用

矣屬因思至聊疏所知倘在妄塵勿以爲濶

謝譚海澄 費謂鉛山費無學也

明公視僕既無親習之故非有平生之好若鳧乙翻翔于天未夔蚿踔踔跼于泥中本不關情何緣介意而僕又干時寡術資身無策夙齒備嘗狼狽秋齡不免流離凍餒所驅大業廢竟人非王粲托跡荆州交異長卿遨遊邛邑循躬知懼對客抱慙明公猶納之洪流收以大度者豈不以費有把臂之雅故答其緩頰之殷哉僕賦命多邅遭代仍蹇不圖此子奄化異物運斤之質既逝因

針之契不追詎宜懷疇昔之意氣于尊嚴之恩澤乎明公誼烈干霄襟期蓋世延陵寶劍心已許于徐君楚市黃金諾不渝于季布雖僕栖遲宇下游泳波餘而衢尊未憚于過斟宮鏡不疲于屢照敢忘大德以霣鴻私所恨宿草陳根懷哉曷既素車白馬行矣將馳命駕之謀思隨夢遠受壓之願道爲勢牽輒懸悃以辭歸爰告誠而陳謝倘宿好不寠會面可期猶望元燕降睇重過故壘青驪結乘或駙舊軒卒爾睽攜自知悠忽瞻言墀側不覺囁嚅

国立国会図書館　タイトル『海山仙館叢書』　請求記号 082.1-Ka191　ガラス使用

陳際泰大士臨川人
已吾山房新訂集

復張天如

人居城中友生鞿之不置如男子張君嗣附之疲倦欲死奈何奈何相隔既遙不能如山間麋鹿常相聚每有西風何能無嘆

寄韓求仲太史

不肖弟方授書時卽知海內有求仲先生而深嗜其書以爲天際眞人旣而果以文字冠冕一時而地在必爭讒者勝之此何預吾求仲事能遲十年宰相而不能奪千秋之業與千秋之名且求仲卽不爲狀元卽不爲宰相豈能減其毫末於此哉每與毛伯論此事動笑嘈嘈者之無識也蘇子瞻千古文豪而李定舒亶輩猶承人下竅而力毀之至謂買科徒作千古奇話而已矣

答閩中羅美中

弟無似誠不自意孤行一道宇宙之大翕然從之四海之風爲之丕變弟文凡萬首行世者亦三千首貴鄉陳仲謀貽書弟云海內得大士片紙隻字皆已掇巍科躋膴仕兒孫滿天下而祖父母尚自留滯人間是天下極

国立国会図書館　タイトル『海山仙館叢書』　請求記号 082.1-Ka191　ガラス使用

不平之事此意不知美中謂何耳豚兒孝威孝逸頗好學能文俱可一日十餘藝天遲弟如此弟將以取償之道寄諸兒而未敢必也然而老禿翁所藉以娛暮齒者具是矣

甲戌登第後家報

威逸二兒可勉勵攻苦兄弟俱有雋才不宜自滿自弱失上天所以予之之意與負老父所以望之之心尼兒要曲體我懷好行其德學做好人勤儉雅慎助成老父一箇賢鄉紳決不可忘其寒落忠厚之舊大言大語美衣美食爲所不當爲六十六翁竟何所至思之思之

陳孝逸　少游臨川人

與羅杓菴

弟輩潦倒半生孟浪無似縱有古人古書百萬盤胸逢人說之人誦道之亦有何名何實藉使下辟之上庸之亦關何利何害賤兄弟內顧其聰明志力閉之深山足有所修述成一家言徒以饑寒累之不獲遂願又聲色毀譽不能頓割絕而無所事事秋閒姑且破釜沈舟持三日糧爲射賊擒王計必不効而後杜門却軌發伏藏

滌筆硯張文設字椎古罟今操一時權衡而擬議其得失蓋亦有所長未可謂悲憂憤悶之所爲出也弟輩素惘爾爾對翁兄前正不敢欺隱耳

柬某

六千君子逐鹿圍中高才捷足何所蔑有又況目迷五色試官將不能與奇鬼爭權不肖亦年年送故人耳拙卷經大筆竄削數字頓易舊觀然輒以解元許孺子得毋驚殺三軍恐當場豪傑皆欲捫虱長者之舌矣笑謝不一

答朱子强

譬言匝楮何寵之深也弟年紀寖大尚持數行文字從少妙輩問妍媸於不必知己之人此正如老女嫁國箸言不辱者强顏爾

柬蕭伯玉大行

天眷幽人得縱意於文章山水雖雲中仙子未必有此清福而況胸無丘壑者乎閒日月之記高與尺齊是當播之天下使風流蘊藉者讀之孝逸雖無遠神尚饒孤韻受書而行如載春浮以東令我時時見三薤先生於

湖頭深牧閒也

答劉孝若

王大將軍一旦開後閤驅出婢妾數十人並放之意氣何似常開平每戰必斬所幸美人頭然後臨士對敵千古英雄人物正詭不同而剛決則等吾曹丈夫於天下何所足係累乃復刺刺昵昵向兒女耳邊語耶來教獲我心矣

與陶堯生

一部十七史從何處說起今日對堯生正欲道一句不得也遞歲來陵鋒蹈戈握蛇騎虎七尺之軀不必死弟之心則幾死者數矣孔北海所謂憂能傷人此子不復永年者也

答管子敬

曹孟德壯歲雄飛功名兒子大慰平生東西門行顧復云爾何也烈士暮年自悲短景正是貪戀功名兒子岌岌且去之耳欲將婕妤妓人從銅雀臺上哭望西陵其意殊可憫也奸雄人由此一念故事事不肯罷手所以能殺天下尊見若何

国立国会図書館　タイトル『海山仙館叢書』　請求記号 082.1-Ka191　ガラス使用

寄李力負

今日接得道兄字眞如古骨董我輩面肉不常作一處合所可合者紙言墨語耳故交殆盡稍聞舊人同志相守喜不成寐況道兄風義文章歲臻日上悉於躬巷舌譜柴桑眞不在灣陽矣弟憤嫉甚不死于兇亦死于恚謝翱善哭而弟不能禰衡善罵而弟不敢意者出于哭與罵之間騷鬱甚而佯狂佯狂甚而痼疾如是之人有生理耶道兄筆墨有靈他日幸借一挽其恩甚大

與鄧止仲

紫芝眉宇闊復數年嘗思此人如在天際客夏數度入貴郡一寓章山寺宿所甚願見者吾止仲看今日人士了無可語其不可語不必在學問文章山水之間數端而外別有神明惟社兄獨解此耳

答黃子師

世不知蜀忠武之木牛流馬乃得之諸葛夫人也來書驚才絶豔直是女子中李長吉獨念仁兄自負一世豪名犯此勍對正在枕蓐間兩賢相厄殆矣哉誰當爲黃郎解圍者乎

国立国会図書館　タイトル『海山仙館叢書』　請求記号 082.1-Ka191　ガラス使用

寄徐仲光太史

海內幽人何止千數第如進賢冠中頗難得耳我公襟眼皎然玉嶺清霄在其足下熱瞻求仙搖頭卽佛此乃男兒入世出世事世烏足以知之傳平叔贈吏部詩特致尊覽并系以惡句爲笑兩弟於仲光面孔無素而能神傾若是湯臨川所云人生何必深也

東笠庵

細省和尚言語著我痛處借大世界無眞正爲人朋友若和尚者乃眞相知相愛也某非等無知無識自暴自棄之人只緣打算不過看那邊事大怕難怕苦時下不得瀟灑快活地位如但要我頭顱反不難一刀斷付易的是死不易的是死幾度却還生也某二十年無甚罪惡明室暗室心中口中從不肯著箇欺字獨無猛力堅膽向前做件事來亦以庸人滿眼其品地識解無可規我矩我憤我悱我之處大家安於悠悠謬謬以至鬚眉如許茫然烟海豈不慟絶然和尚卽能規我矩我憤我悱我願且緩之恐千尺釣竿釣不出這般浪子何如昨來二三兄弟聲聲和尚高姿後骨如此如此非必推尊

長老凡爲若輩狠敲熱罵引向裏學熏修耳此似自已挑不起反捉他人替挑擔子也笑笑

答魏宣子

逸不能知韻事而家有其書古來惟大禹一人聲可爲律耳喉之不同胥如其面以今議昔猶後議今周德清譏沈約南蠻之音不知國鬼六溜甚於之知王黃也存而不論若何

柬孔登小

知髯公浩氣橫空遺世特立辟之冬嶺孤松獨秀千尋嗟夫魯國男子當如是矣養高兼養閒可望不可攀此非任華致青蓮語乎弟懣中作憤嘗有屈平江上之聲然卑卑無奇能自喜終未若髯之音喉絕倫也

與蕭明孳

孝逸極支離人也然而豪氣不除深情一往儒心俠骨眼裏諸生似未有見逾者以此差爲勝流所錄嘗聞翁兄浩鼸雄襟旣已神思奔會又知于內典更有證入益增媿惶弟生平自許不徒許其媿亦不徒媿便欲瓣香飯依以開誘其不逮乃去歲僅從驛前一拱而過憶元

国立国会図書館　タイトル『海山仙館叢書』　請求記号 082.1-Ka191　ガラス使用

德伯符相望于公路東西階之閒何必有閒也

與傅平叔

長卿病天子使所親急索書內人曰無書時爲一卷書則岱山社首事也彼非以其書條封禪冀後學封禪其書耳平叔遂慨然不必如長卿顧所惠汪洋之記筆才絶與曩書近亦似柳州之許京兆蕭翰林意致枕閒辦此平叔不死也安有神氣萬里爲鬼伯縛取者乎且誦且快慰其他雜焉諸篇心鋒殊銳處處作拗折勢人庸兒嗽子食不下咽矣豈知當吾世不有蔡中郎袁石公舍近軀而遠想誰何平叔亦已眼空餘子哉逸鼓波斯之熬不盡而藏不止日大力文止二先生不遇逸拾遺補亡幾不黃叔度有行無文也生平結習獨注是耳大程云讀書亦玩物喪志弟謂不然好色人之所欲彼有其具天則誨之必與蛾眉爲仇者予無樂乎丈夫也使使今日竟捐結習置身空洞則不如亟埋土中平叔不於此時悉率新舊頒寄同方更待弟死或平叔死爲知己不必盡知己者部署褒矜若逸之于大力文止二先生也乎夜郎王不知漢大于閬疎中國自雄癡山集類

国立国会図書館　タイトル『海山仙館叢書』　請求記号 082.1-Ka191　ガラス使用

爾譽之楊德祖後人一旦斟酌于正平小兒相呼以虬
髯客之悍見李公子灰心而去材魄氣餒不可誣已

寄王于一

交友盡矣突見于一之面尚有典型也別去不敢時思
耳思社翁未嘗不思于皇也念此一二老成蹔然於天
傾地缺滄桑改易之後甚慰甚慰又閱邇來手札如虬
松古柏嶽嶽名家眞能不作近代語故是可人笥箱諸
稿盡長短簡付定吾文者正自不易目中覓解事亦必
不得逸有數種書雖無奇致或可沙礫閒撿取文石恨
無副草遠寄耳

答無生

逸有丈夫之心而爲兒女所累雖此腔甚熱此心不欺
然于世間仁義豪傑之爲不能縱臂展脚而行一事朱
家郭解亦笑人矣

陳孝威興霸臨川人壺山集

與吳次尾

今之能言家破制削法而評閱者亦復逞臆橫議爭訟
一時弟深以爲世道人心之變至此而極何則風俗之

国立国会図書館　タイトル『海山仙館叢書』　請求記号 082.1-Ka191　ガラス使用

樸其時人心羣居和一而不矜尚貴爭及其衰矣合從連衡熾而六國入秦顧廚俊及標而漢祚爲墟卽至濂洛諸君子倡明理學厥功不細而韓侂胄猶誣爲僞學而殘噬之繇斯以觀堅一說者伏一敵至乎各堅其說並對一敵而天下事不可爲矣今時流輩持論大率淵源無素愛奇者聞詭而驚聽浮慧者觀綺而躍心迂疎者以淺俚爲古樸填砌者以六朝爲治麗此繇胸智不多未更老成故也又好詆訶前輩旁人甚憐其愚而造之者揚揚以爲得意以文士之戈矛釀兵爭之禍歷觀古來應若指掌足下主盟壇坫須當痛懲流弊克已求物不以所能愧人不以所不能憎人則於世道名教關係不淺

與傅平叔

會兄寢苫塊中猶且牢役古昔復呼痴山送難飛毫於白雲青嶂之閒何快可似弟心妒殺實媿殺也痴山嗜奇物一肚呆皮裏如許古董時復媕媚而弟不量菲薄方思與平叔分霸並驅中原豈非江東無我卿當獨步我若無卿亦一時之傑耶古文詞一道雖本朝數百年

以來時有作者指蓋未敢多屈非惟索手難索眼豈復易也湯季雲鄭元近頗是解人游公大足稱俊士弟所存者雙眸炯炯而腕力不堪爲主人作傭奈何

章世純大力臨川人遺稿

示門人劉士雲

與人居當有剩于温厚毋見端于秋冷死羊皮尙爲煖于人生人之情也不能爲温和于世乎

又

人者理之所疎情者人之所親故計情而可矣事之安心者其可行者也其忤心者其可止者也冤虞初曰孰爲天理人情而已事不合于人之心此不爲昧天絶理者哉

又

善惡之行有光有臭獬豸觸邪正見其光象嗅不直正聞其臭

又

富貴非惡也嘗以便惡貧賤非善也嘗以便善桀紂不爲天子安知不但恆人也蘇秦蔡澤不困厄安知不但

国立国会図書館　タイトル『海山仙館叢書』　請求記号 082.1-Ka191　ガラス使用

庸士也

又

有金生者遺人牛羊以金冒角而衣之氈錦襲獻甫聞之曰此難以與世交矣過爲情數開多責之門此其與人十金不當一金也夫牖中之鮒盈尺而人以爲小人亦以素分相索耳

與門人饒子正

財者變化萬物者也愚者在財而知直者當財而曲誠者在財而僞此之謂財

又

人當庇人不當爲人所庇爲人所庇即能自立亦半人耳庇人者尚餘半在人其相去遠矣

又

家庭之接當勉率禮節以輔持天性能勉强則自然亦應之夫詳于義數者非獨旌飭樸心亦將導迎不及故節文所以習敬習敬所以養愛養愛所以成恩若鄙樸而無章箕踞偃仰以蕩然于嚴親之側親雖得親于我不得尊于我所以孝弟者亦恃半而往者耳故聖人

多言勉强少稱天然

又

家無賢父則不可復無賢子也無賢兄則不可復無賢弟也不幸無上不可無下不幸無前不可無後

又

人之論人皆存已其中譽人以賢無以置已之不肖矣故不肖必好誣賢多得人之不肖所以寬身也唯賢者爲能廣因其類夫賢之藉賢以寧已也亦猶不肖之取不肖以恕身也故君子多譽小人多毀與君子言天下必多君子矣與小人言天下必多小人矣

又

教兄而可以及弟後者常聽于先矣教子弟而可以及奴僕下者常聽于上矣

又

人生役役馳而就死非安而受其自至也

又

神龍何德于萬物乎動則務爲雨澤虺蛇何怨于萬物乎動則務爲雷霧不爲恩仇萬物皆有見使于性其皆

有不能自已者耶

又

星卦等術驗不驗相半鬼神之道也不明之人不有鬼神矣盡明之無以爲隱亦不成爲鬼神矣

曾文饒堯臣廣信人

問友人病

足下病不可求速愈欲速藥必過劑爲害甚大夫藥非能去病能殺其勢耳勢殺則駸駸乎不能終日邪氣日衰元氣日長故病去而身安否則元氣受傷矣故曰大毒治病十去其六小毒治病十去其七常毒治病十去其八無毒治病十去其九不欲至盡也肉不可使勝食食氣藥不可使勝元氣夫老稚相反也藥病相反也然而老過成稚藥過成病凡事忌盡雖病亦須留餘地與之也

與蕭伯玉

今人爲文大約如屏幅閒架現成但須糊裱耳此文迥出蹊徑之外然非深心讀之覺平平也

文德翼用昭登岩九江人

国立国会図書館　タイトル『海山仙館叢書』　請求記号 082.1-Ka191　ガラス使用

與陳石丈

明月入懷畢竟幽冷不如朗日在胸以赤腹投人也

艾南英千子臨川人天傭子集

答楊淡雲書

兄氣誼文章無愧古人弟不能以兄之行已自持而能以兄之古誼發爲評衡提揭後輩使作爲文章無愧古人則亦兄所以自持之意也兄之志德精神蘗歲月不朋友一道於今始見五倫計兄之古以爲苦弟之於文亦復如是姑者謗之愛者憂之然弟以爲制藝一塗挾六經以令文章其或繼周必由斯道今有公評後有定案吾輩未嘗輕恕古人後來亦必苛求吾輩使有持衡者衡我明一代舉業當必如漢之賦唐之詩宋之文升降遞變爲功爲罪爲盛爲衰斷斷不移者則兄以爲今日置我輩於功乎罪乎今將明吾道必使吾輩文章推而上之有祖有宗與先輩大家合又與聖賢合然後推而下之有子有孫若如今所推穢惡勦襲空疎腐敗其爲說也推而上之無祖無宗伊尹生於空桑矣推而下之無子無孫吾見斯人之不血食也

如是而猶欲謗弟疑弟此非待弟之過亦覺天下之小三百年國家之功令千餘年先聖之是非爲一輩無知者敗壞至此既無一人任之任之者又從而謗之疑之嗚呼甚矣今文定今文待二刻繼之房刪之後亦猶用藥者先用大黃芒硝瀉去腸胃積穢然後以參朮正其元氣房刪者弟之大黃文定文待弟之參著也何人能阨弟而止之已付吳中大賈可呈兄案頭矣

陳宏緒士業新建人
石莊初集二集鴻楠集恒山存稿

與馮躋仲

當世名流卓然足自表見者屈指不過二十輩其餘率多樊英殷浩聞其姓字或亦赫然與之狎處往往使人自咎其傾注之過

答梅惠連

江漢豫章之文世之窳其詞句者皆得以取榮名掇上第而江漢豫章能文之士大半偃蹇屈抑于泥塗之中仁兄引劉安以爲喻至謂安之鷄犬皆得昇天而安反久滯於地上其言曲而中淒然足以感人

與巨源書

国立国会図書館 タイトル『海山仙館叢書』 請求記号 082.1-Ka191 ガラス使用

弟病猶昔但嘔血差少耳少則更可慮也昨始檢得故方以麻油炒東向女貞木嫩條煮酒服之小僮買麻油爲市賈所紿雜以桐油夜半食脫如爲鬼掌所扼俄而吐瀉交作沈疴既未得痊而虛服一碗毒藥薄命可嘆如此禮因昨已檢出此書若成當在朱子家禮之上家禮暮年乃就晦翁自云其間合禮會文字皆只起得一箇頭欲望後來諸公勉力整理今讀之實多有未安處年翁束荊炊藿之暇正應用力於此大抵期於今人可行而亦不失古意爲善如古不墓祭而又有冢人爲尸之文古居喪廢業而又有堊室著書之事古婚禮三周御輪三月而後廟見晦翁與其門人亦且笑之疑之此等固應斟酌時勢以立論庶不至託之空言若二氏禮與俗禮有可采者俱不妨錯綜變化以創爲因如朔望齋實繫六齋十齋之類諸儒未見有行之者年翁直以朝日夕月義引之齋戒沐浴使知迎陽答陰達識妙想遂令此事永久不廢昔張僧繇詣江陵天皇寺畫廬舍那佛像因並作仲尼十哲明帝怪問驛門內何以著儒僧繇曰他日正當賴此耳及後周滅佛法焚天下寺塔

獨以此殿有宣尼像獲全弟固知年翁之微旨有在也推此而冥器楮錢禮懺拜七雖無益而可以厚吾親俱宜盡情竭力以求無憾況其未必無益者乎蜡祭之致鹿與女方相氏之黃金四目直是戲事而猶相沿迄千載其可以厚吾親者反委之先王未聞而遂以闢異端息邪說沾沾自喜何其悖也望年翁悉破拘攣觀會通以立教俾盡仁人孝子之心至於禮從宜使從俗與夫禮時爲大戴記已明言之古之日月今之日月古之水火今之水火今之古禮古之俗禮也要於去太去甚而已尊作原帙收藏弟處茲以鈔本附上芋談師友類竟散失强半致匡山先生士雲諸兄軼事不傳甚爲悒悒亦祈閒中續成之

復嚴子岸書

弟北來一切灰冷雖筆硯圖史之好生平所不能消磨者亦皆等之遺爪棄髮不復流連但毓靜厭鬧一念未免障礙特甚乃知處喧無惡涉事無惱之境眞未可爲狂慧藉口也中原殺運未知何時底止主上迪畏焦勞殆同日昃不遑之懷而普天類皆泄泄夢夢江以北肝

腦塗地江以南猶復酣歌恆舞自如以弟度之劫數漸次相加政恐不免及于我輩此時惟有捍勞忍苦衣粗食淡力持忠孝以挽回害氣庶可感動天心于萬一耳戒殺之舉自是懺悔首著弟已將仁兄所寄諸書謀之同社梓行當不敢虛吾兄之慈悲悲也

再上司理李公懇辭薦辟書

捧讀台諭仰識老公祖俯念沈淪噓植不遺餘力夫士爲知已者死況重之以章服之榮畀之以井邑之寄宏緒非有胸無心者何能不捐軀圖報但宏緒家有八旬之母小草一出便不能躬親菽水之奉而令長之職又非他官可得給假借差者比勢必六載報滿然後得少伸定省之私耄耋之親風燭可虞此其不能恝然者一又先大夫賢先母殯於西山宅兆未協寢食俱爲皇皇既爲王事驅迫勢不能復顧私圖馬鬣之封竟無期日春霜秋露痛楚何窮此其不能恝然者二宏緒幼懷攻苦之志濡首鉛槧之業廢豬售奇輟餔尋異積之日月得書四萬餘卷擬欲偃仰此中竭其負山之力勒成一家之言雖不足鼓吹休明亦庶幾稍存筆墨於人世吏

国立国会図書館　タイトル『海山仙館叢書』　請求記号 082.1-Ka191　ガラス使用

檄既來著述遂廢此其不能恝然者三至於時勢極難措手資格易以限人則又宏緒之所審度最定者伏惟老公祖之於宏緒不減慈父之於弱子輒敢盡吐衷曲萬乞婉達於撫臺貤其俯允辭免感生成之德更非筆札之所能盡耳

與劉伯宗書

頃在明聖湖頗窮冷泉韜光諸勝留烟霞石屋一帶候仁兄杖屨東來不期山靈妒人夙痾陡發前驅至而弟已掛帆行矣有此良晤自應有此缺陷世豈眞有騎鶴揚州之人哉歸來百端併集參苓之力不能爭風雨寒暑之勞擬欲謝絕一切與老頭陀輩煨榾柮啜稀糜了此殘臘竟不可得只陶泓楮先生日遠日疎差減疇昔之役耳

上督師閣部書

曩者宏緒樸遬無似强項幾至殺身荷皇上出之縲紲復加錄用脫械之日匍匐謝恩於大明門退遂屏跡閉戶不敢一謁當世要路顯者閣下於么麽賤吏未有生平之素而惓惓稱城守微勞不置伏念潦倒之人猥辱

閣下注存如此又安敢以泄柳段干木自高及獲見顏色而閣下慇懃之意虛受之懷悉出賤吏揣測之外因是益忘其愚戇而欲有所盡言遂以請釋成侍御寶慈一事反覆甚力當是時閣下不以緒爲駭不曉事而督過之也應之曰某已具疏申救矣不得且復子姑待之緒出而告於諸君曰楊公誠非無意於侍御者待之而已今宏緒南涉江淮東浮若雲又北崎嶇廬陽歲且一易寒涼再易暑雨矣有自長安來者問之曰成侍御已還柱後惠文冠乎曰未也已出猶狂冠乎曰尚繫如昔宏緒唏噓泣下不能自止已又問曰公曾有再疏三疏讜言危詞而力救之乎則又對曰無之於是宏緒不得不仰而疑俛而嘆夫以閣下之爵位聞望不應失然諾於厮養走卒豈至失然諾於一介之士必其連篇累牘而未蒙我皇上綸綍之霈也不然則造膝而陳密揭而請而外庭莫之或聞也又不然則戎馬之倥傯軍儲之旁午欲有所懇禱而未暇也乃昨閣邸報則侍御近又奉駁究主使之抄傳矣閣下得君之專如此每有敷奏呼必應籲必俞如此度閣下不爲力救則已閣下果能

讜言危詞其勢宜無不可得之造膝通之密揭以邀如
綸如綍之需者若夫賢士大夫之用舍禍福其關係又
豈後於戎馬軍儲閣下誠有意人才更不宜緩此而急
彼而使聖朝有痩死直臣之事然則宏緒數端之疑俱
爲無當而閣下必別有所見遂遲久未發致追悔於疇
昔之然諾也閣下前此之申救何其見義勇往而後此
之寂寂又何其與初懷悖謬而甘蒙不白於天下後世
乎昔正德中太宰楊公爲王給練昂論劾武宗震怒欲
加以罪楊力救得從薄譴旋又上疏懇留卒不獲命未
幾王公雲鳳巡撫宣鎮貽書於楊曰留王昂一疏大爲
人所傳誦不聞唐介初貶時潞公有此也執事於是加
人一等矣然介雖貶英州不數年而復殿中侍御史今
王昂既不獲還之青瑣則推薦超陞在執事頃刻之筆
端耳每恨李文達近稱賢相然惡羅倫淪落以死擯斥
岳正坎坷終身極貪之陸布政反超拜尚書今文達之
富貴安在哉一時快意可畧也前輩影樣之多後人是
非之公可畏也書傳京師爭錄誦指爲名言夫外調非
囹圄之苦也降遣非有鍰鐺桎梏之辱也雲鳳猶以未

獲超擢爲恨其書詞嚴峻剴切敵以下或不能堪而鳳言之亹亹太宰亦不以爲忤已緒恒以是嘆先輩之不可及也設遇淹繫之人如侍御者王公之言之剴切又當何如今卽柱後惠文之冠未可縣還而囹圄之苦鎖桎梏之辱何至漠然坐視此亦所謂在閣下頃刻之筆端爾記宏緒幽拘之日親見侍御橐饘不給菅屨不完坐一敝漏四室拳縮而讀春秋率至夜分忘倦頃宏緒昞沐浩蕩鳥飛魚沈且得竊升斗之祿乃侍御繫逾兩載不復知所謂人間世者何形何狀苟非木石能不雨淚長歔念宏緒報閣下之知莫如此事爲大輒敢不避斧鉞踧而瀆之左右閣下其幸毋曰亡方日夕從事戎馬軍儲奈何以不急慁乃公則幸甚

與楊維節書

弟素時讀書甚樂但苦病耳然因病得暇因暇乃得讀書既已受其樂豈可復辭其苦乎生計蕭然往往乖橐亦復覺有少趣何者弟性不甘寂寥阿堵在手便思擾擾若長此蕭然實減無限馳逐呂申公每至窘時輒誦好衣不近節士體梁穀似怕腹中書之句便爾迺然願

国立国会図書館　タイトル『海山仙館叢書』　請求記号 082.1-Ka191　ガラス使用

與台兄共受享斯語也閉戶之餘繙閱諸集見所載古人得意著作求之不得每至負痛竟日台兄居金陵四達之地所獲秘本應多幸有以示我傳台兄留心經濟之書特甚有可開豁胸智者當以其目相聞大抵諸子百家稗官小說偶爾紀載類多裨益於用世彼分門別戶抄襲陳言號爲經濟書者反未必有補於經濟也何如何如兵家之書劉敬別分一畧古今最難措手者惟有此事台兄得其蓍述幾何雖方畧不必仰借於故紙然亦不能不資其觸發也宋吳武順王璘所著兵法二篇弟求之累年矣望台兄多方覓之弟自三月以後以病移居遠郭所假小齋頗佳湖光與天相併草色與烟相亂雲來几上樹入簾間大足供我嘯傲弟得徜徉此處而賤恙猶未見有霍然之勢甚矣二豎之頑也

與周櫟園書

傾仰龍門積有歲月値干戈滿地山河間阻私念生不逢辰於人世一切俱已久置度外惟寤寐所服膺如老社臺者庶幾得一瞻望眉宇雖九死而可以無憾今時勢如此瑣瑣寒暄何由裹半月糧拜大君子劍烏於數

百里之遠以慰夙昔調饑已念古賢士相與不得見其人則或假之尺帛托之郵傳以通其綢繆繾綣而老社臺方居周召之任當軍旅之衝又安得以餘暇而賜筆札於所未謀面者某又安敢以潦倒閒人冒瀆典記自傷大君子之門遂不復有鄙人之姓名矣乃者手諭自天而下亹亹千百言高情雅誼淋漓楮穎老社臺垂念於蓬蒿賤子者何其敦以切崇以至也自非木石安能不感佩而泣下哉捧誦迴環之餘謝何能盡古文一道作之難而知之尤難丁敬禮致嘆於後世之知其美惡較不如其自知之深曹子建詫爲名談敬禮文不傳於世誠未辨其美惡何如然其唏噓嗚咽顧影自憐要必有酣適於衷而形之舞蹈者豈遂無片語隻字之可垂而後世竟寂寂無聞則無怪其低徊傲睨而長太息也古俠烈之士感知己之恩至于陷胸斷脰而不恤其所懷者或性情之相合或議論之偶同遂以爲不可再遘於天壤乃若文士竭百年精力潛心濡首以期有所表見而要眇之音不獲鍾期之賞奔軼絶塵之步不邀九方皐之盼則亦徒然攻苦而已然則文士之致感于知

国立国会図書館　タイトル『海山仙館叢書』　請求記号 082.1-Ka191　ガラス使用

已也豈特如俠烈之士云爾哉今得老社臺主持選政一時作者眞可快然於俯仰矣吾鄉自千子茂先巨源而外尚有賀可上之宏肆丁士奇之簡樸陳伯璣之秀潔劉痛子之奇快周白山之酣暢康小范賀子翼之高爽今其人或存或亡亡者既已荒煙冷霧存者亦復風絮雨萍無從覓其集以寄而茂先雲將原刻久已化爲煨燼舒魯直禍塞軒稿亦歸烏有曾聲伯名裕者聞其藏稿盡爲土寇拋擲溝泥武子遺文亦不知尚有存否諸君幸而早逝幸不覩十餘年來兵燹之酷烈然其殘編亂帙蕩然零落無餘則又不啻委七尺於兵燹也氣運漸轉道路漸以通達當把弱翰賞側理問諸藏書之家冀有所得即抄錄馳寄但不能限之以日月耳得讀詩話樓佳刻神魂已繚繞於樵川莒溪況台命旆駕如是敢復如曩昔憚數百里之遠而不一泥首於棨戟以抒其仰止耶天啓中儆友曾堯臣一日忽從鷺洲駕舸艋詣會城茂先聞其來故曰吾思楓亭荔子急往圖一飽噉時已近秋闈諸友競挽其船相尼堯臣乘夜靜解纜遽去竟不及與試事堯臣以一荔子之故而高致如

此今有人焉詩則仙掌玉露文則蓬島蘭肴曠古所不
數見而枵腹之人不一醉飽于其側無以對吾堯臣于
夕夢矣拙刻附正胸次萬端嗣圖縷既

與黃俞邰

開緘如讀古人之書也甲申之後吾見亦罕矣僅寧都
温伯荒兄差堪與俞邰項背然亦孔明所謂未及髯之
逸倫絕羣也收採異書正鼎革之際要務然須如漢武
帝宋太宗以萬乘之力乃能聚其所好孟蜀之毋氏宋
之歐陽子趙明誠要終不能敵也易詩春秋語孟沈酣

其中游泳其外一生用之不盡此實實反而說約者幸
勿以爲老生常談也虞山錢先生古文爲當代第一藏
書閎亦冠東南頃乃亦燼于阸隧豈張司空所謂積油
萬石自然生火乎鄭所南心史越四百年而出于井中
物之精英必有先怪故魯壁無書則已有則必爲絲竹
鐘磬之音汲冢無書則已有則必不待發而出豈非所
謂石沈海底火性千年不滅乎悟此則蒐輯遺書固後
死之責卽不網羅放失亦可以無天喪斯文之懼矣如
何如何

国立国会図書館　タイトル『海山仙館叢書』　請求記号 082.1-Ka191　ガラス使用

再與櫟園書

戊子之變某避地於西山之烏眼石僦爲石所傷每一痛發輒視寸管爲丈八尋知已恩深竟不獲以塗鴉惡札布悃誠於掌記悲酸何極然清夜終不能以自安聊復扶痛作此惟老社臺鑒之踽踽涼涼佳句高奇秀逸兼右丞少陵之勝數百年所未有也安得盡發枕中之藏日坐臥其下庶幾少有進益不能不翹首於五雲耳某自乙酉入山輦載所藏書不下數萬卷鐵騎一來屯劄於敝居石河一勺一粒一絲一縷俱盡而所藏書悉被割剝撏扯裂作紙甲數千煤痕丹點離離缺缺之背餘以支枕籍地數萬縹緗淪於一旦生平所輯有明文類抄一書三十年訪求於南北詩文羅網幾盡卷帙與文苑英華相等今亦付之流水矣又以諸經自大全注疏之外凡文集語錄類書小說與歷代史傳發明經旨爲先儒所未及者廣搜旁摭滙爲一書易則附以古法詩則附以鳥獸草木考證春秋則附以傳錄異同如陸淳以克段於鄢爲鄢石經以齊崔氏出奔爲崔天之類禮則補所未備如汪苋經禮補逸之類其鄙見稍有管窺亦

論次於後今僅存易經備考四冊又復失去繫辭然此四冊頗有可觀欲乞元晏片言托以不朽先此預白異日襆被延津當長跽面請也此外尚有雜著數種滄桑以來饘粥不繼苦不能覓人繕寫呈政悵悵如何衆香兄遂作古人爲之雨淚密之兄蹤跡杳不相聞今當無恙否念之念之武子令弟又識存亡此兄竟無一綫之傳眞可憫也昭武偶有兵噪之變道路復梗稍俟寧息即圖造謁率謝不既

傅汝舟 遠度江寧人 遺集

與廖傳生

夜來寒月皎淡望水簾月色同化蘆花入枕但聞淅瀝葉響草聲疑雪疑雨終莫能定夢去猶在水晶國耀耀千百顆招凉珠

国立国会図書館　タイトル『海山仙館叢書』　請求記号 082.1-Ka191　ガラス使用

尺牘新鈔卷之三終

南海譚瑩校

国立国会図書館　タイトル『海山仙館叢書』　請求記号 082.1-Ka191　ガラス使用

国立国会図書館　　タイトル『海山仙館叢書』　請求記号 082.1-Ka191

ガラス使用