

石立
擲碁

國技觀光

卷三

795.
H6334-k
W
a



文化十二年
正月廿七日打
懸同二月二日
打

文和

先番立
四目勝
徹

力一

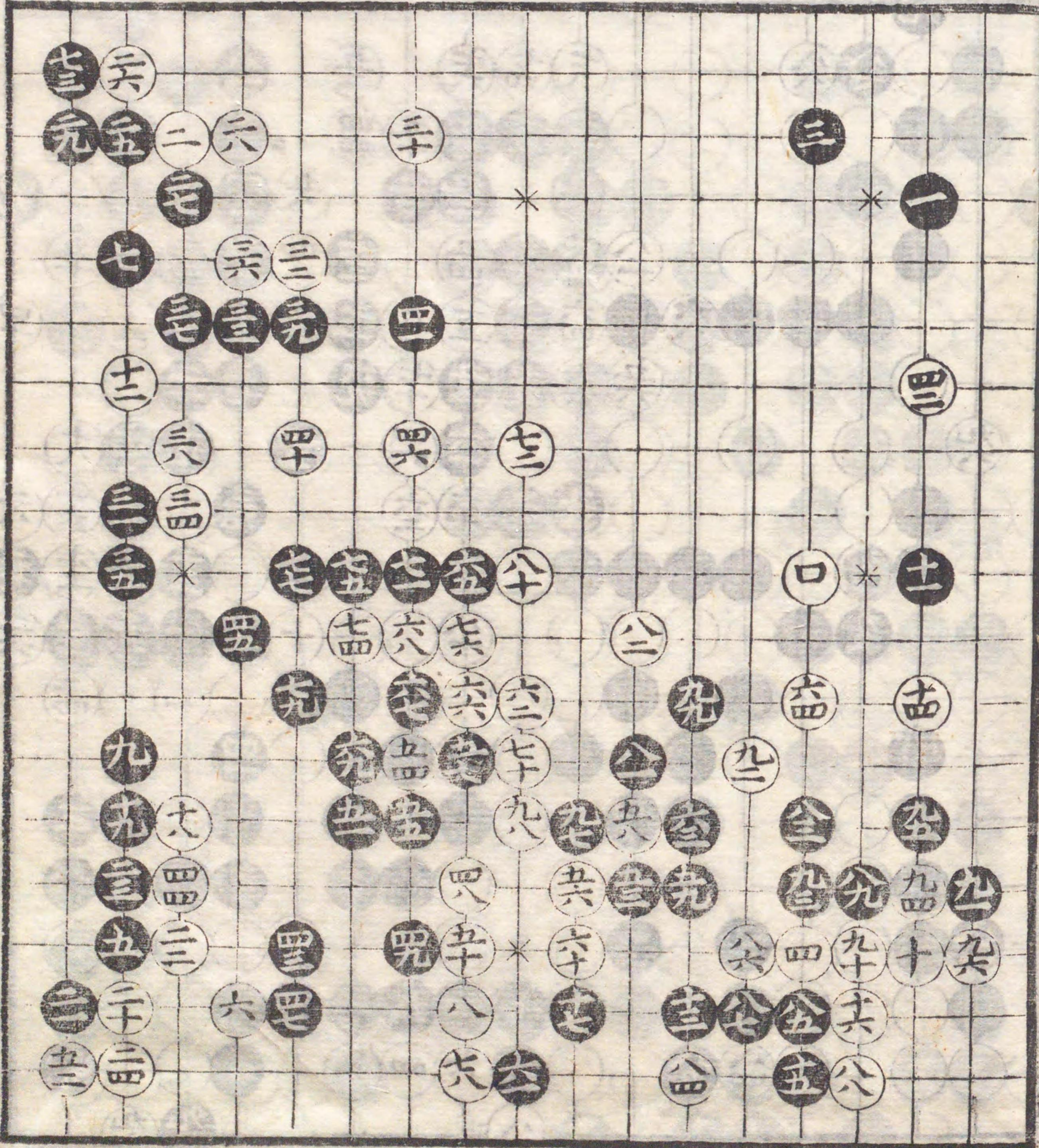

贈
瀨越田基文庫殿

617201

大正十二年十月十日
大正十二年十月十日
大正十二年十月十日

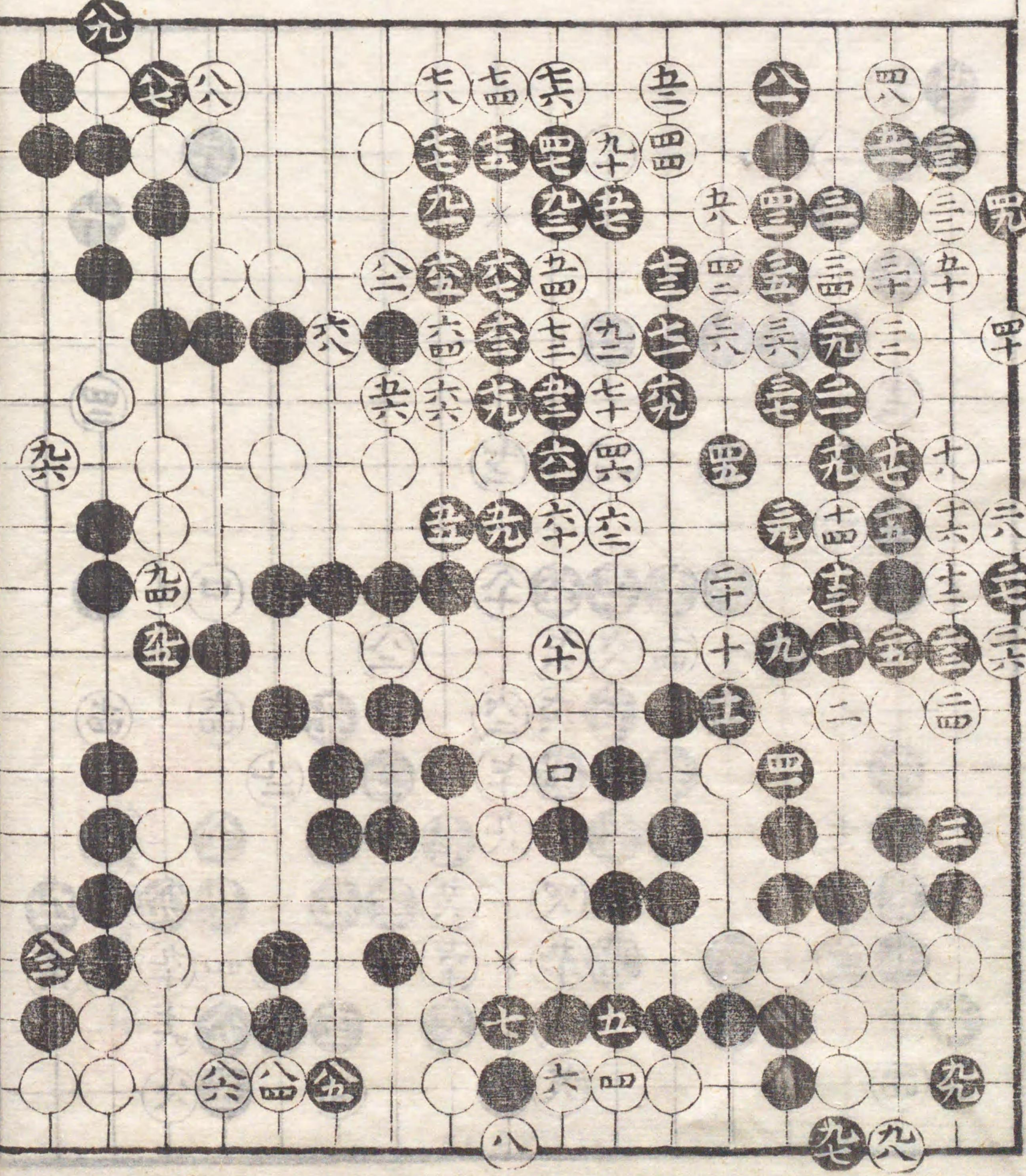

六
ッ

大正十二年十月十日
大正十二年十月十日

大正十二年十月十日
大正十二年十月十日
大正十二年十月十日

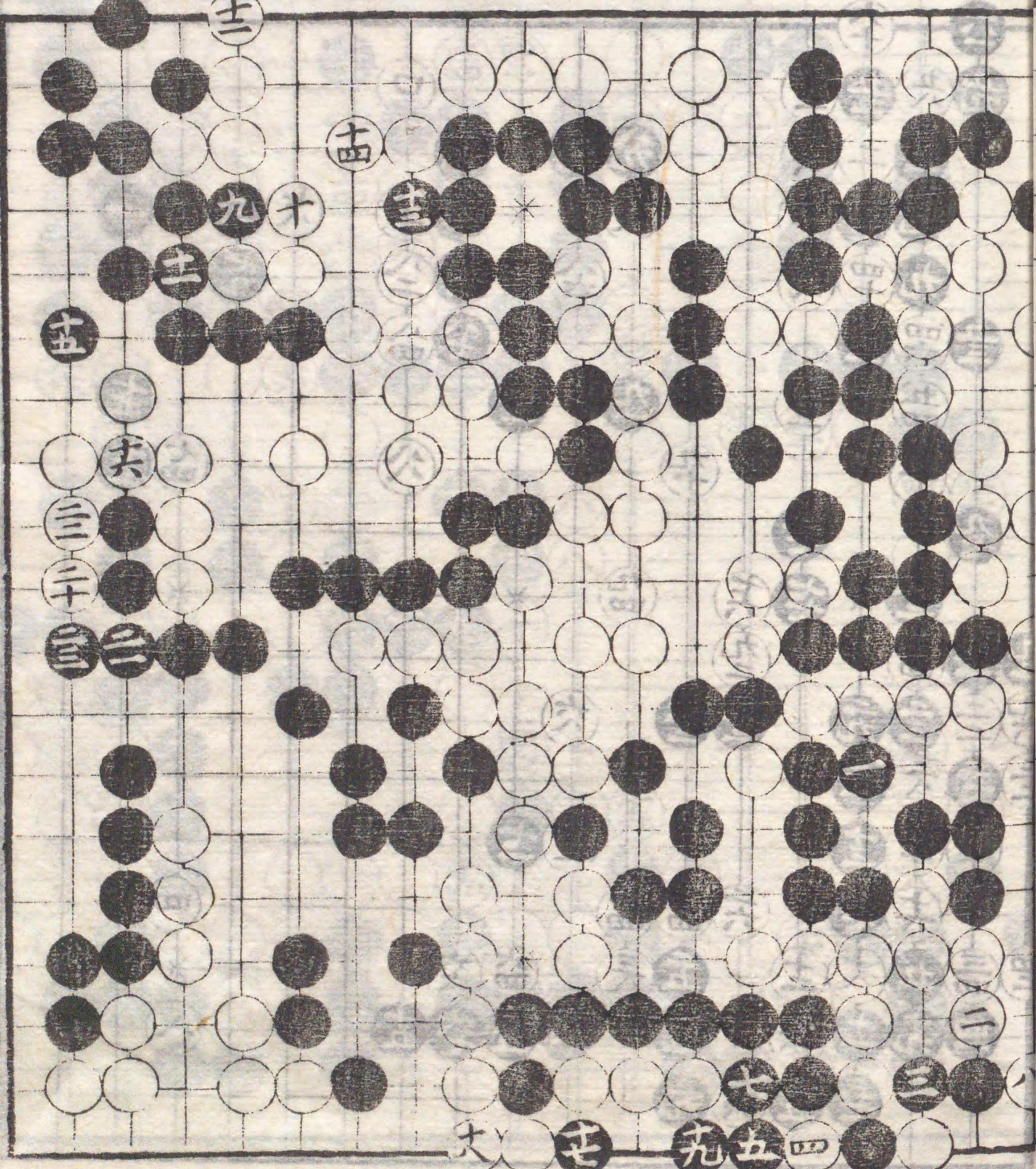

同年二月十日

丈和

持碁

先番立微

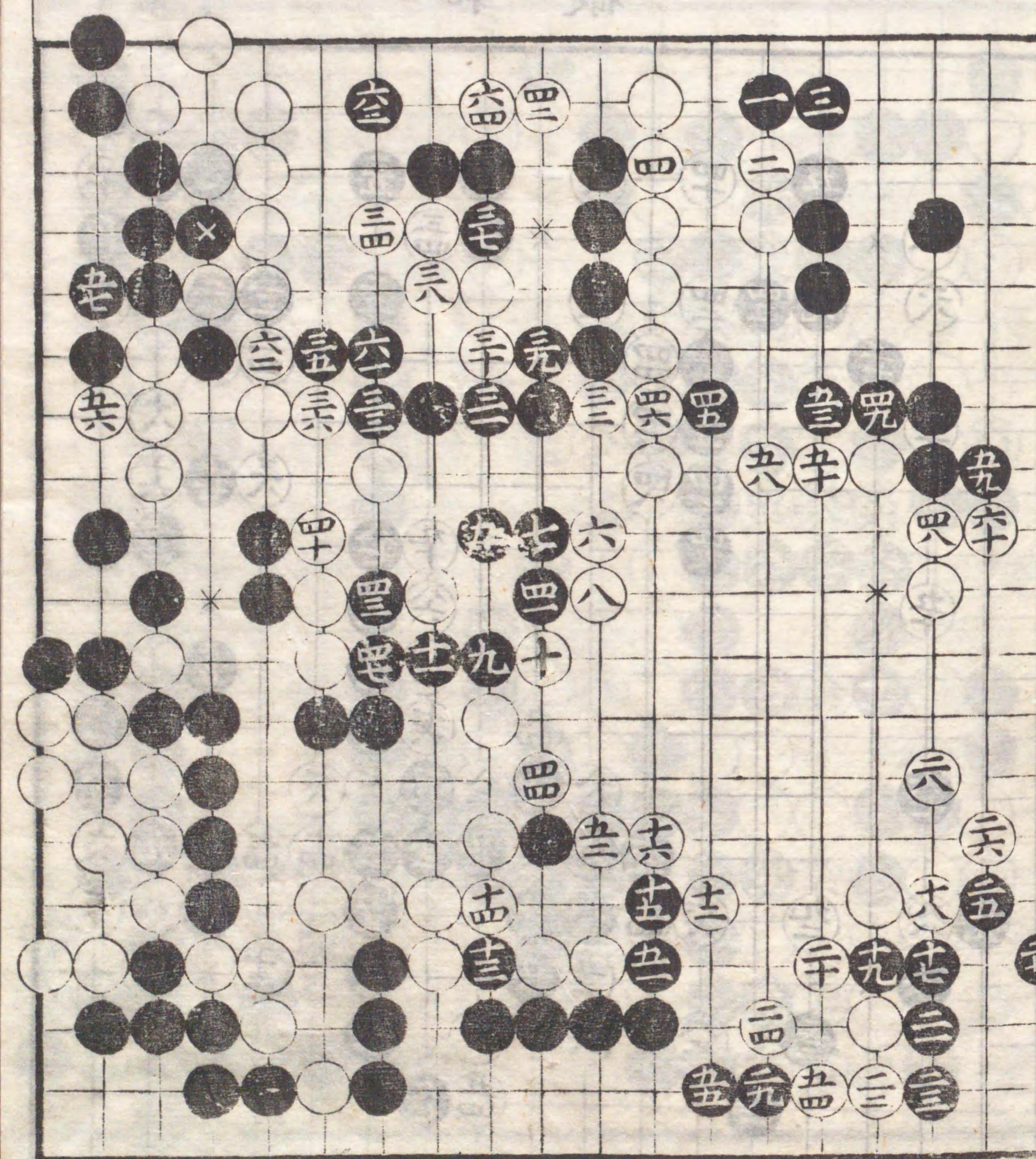
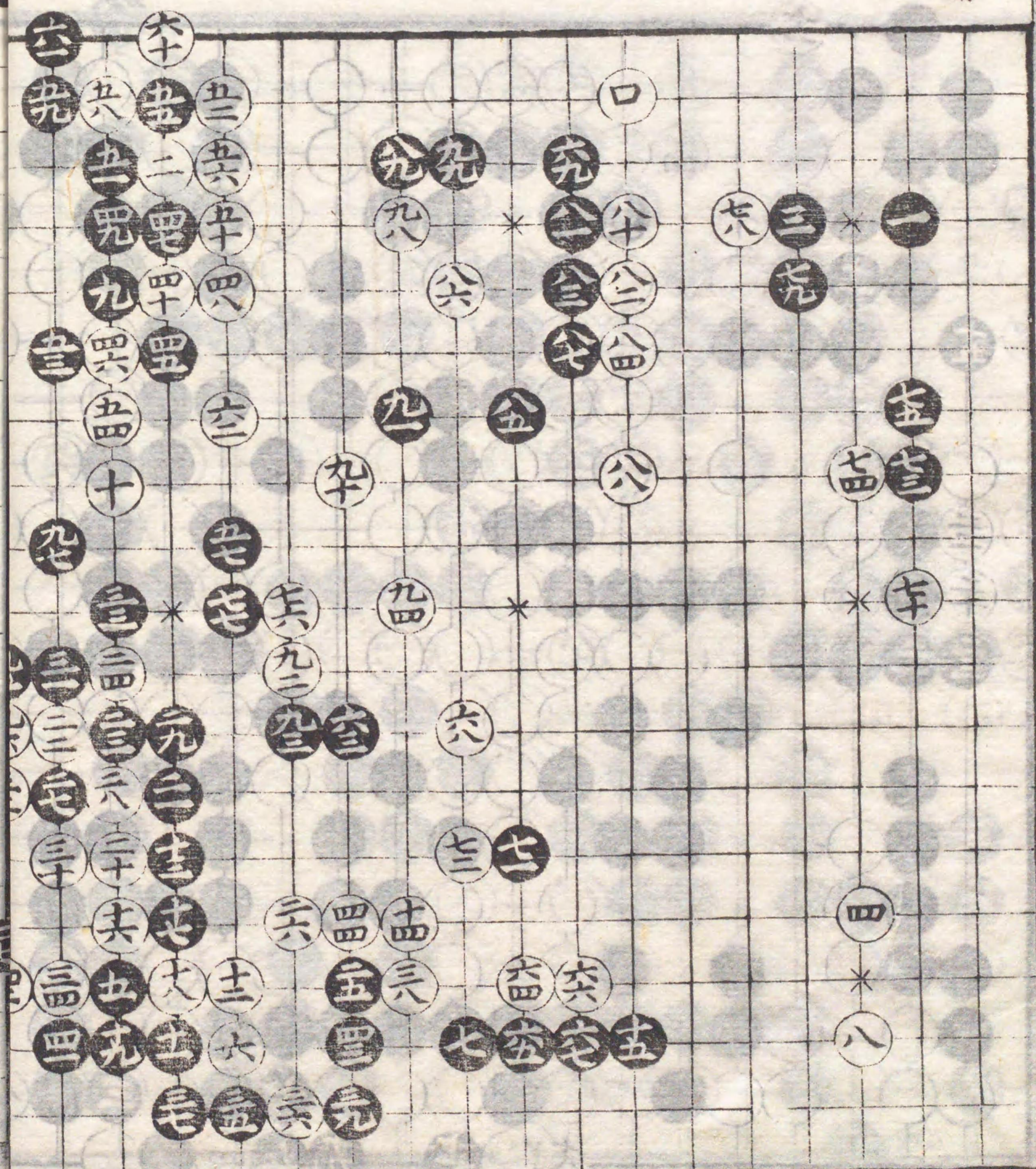

同年二月廿二日
打懸全二十六日
又打懸同三月
十日打懸

九日勝
先番丈和

立
徹

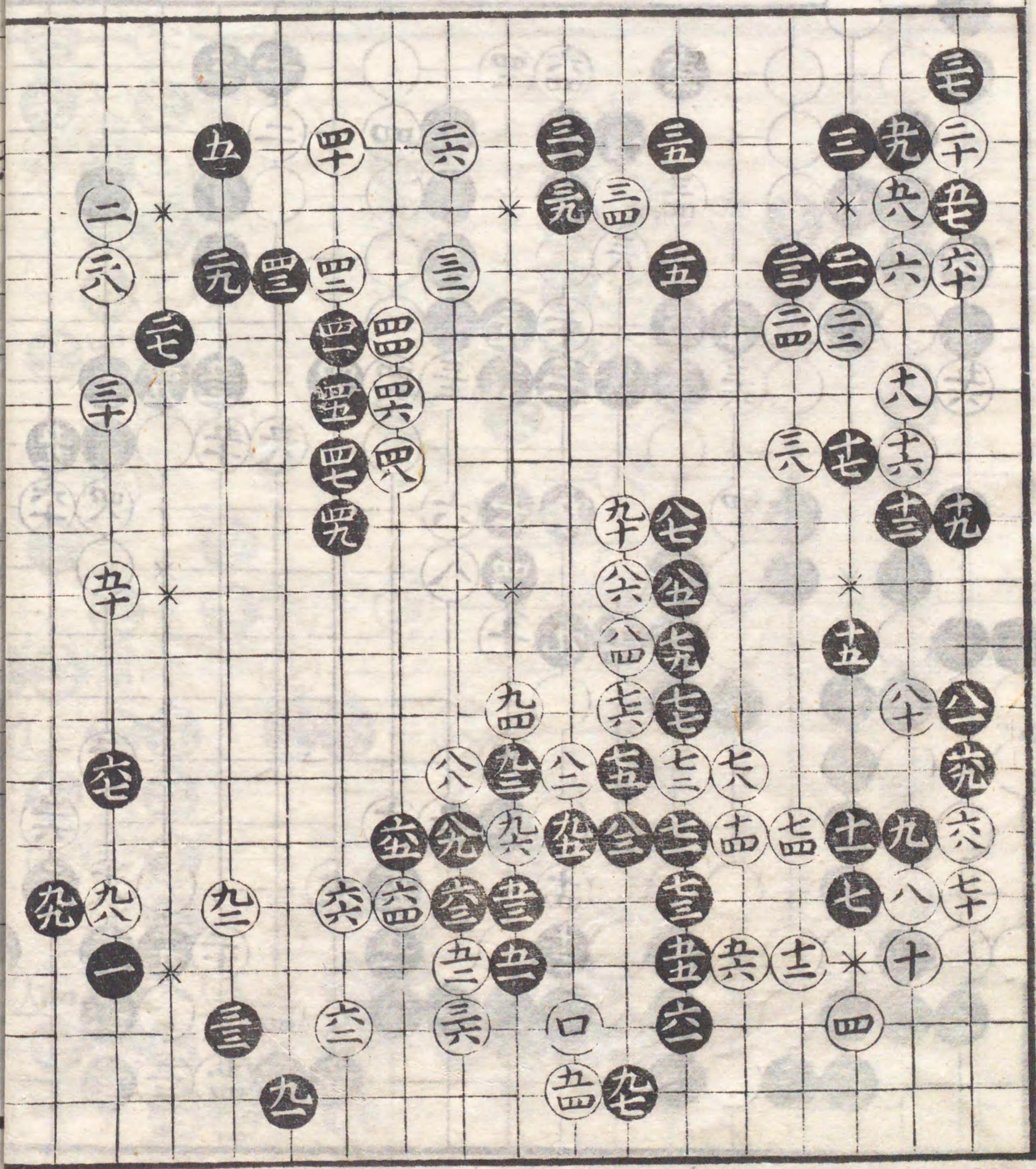

四 七 九 六 五 三 九 七 四 口

劫 ッ 劫

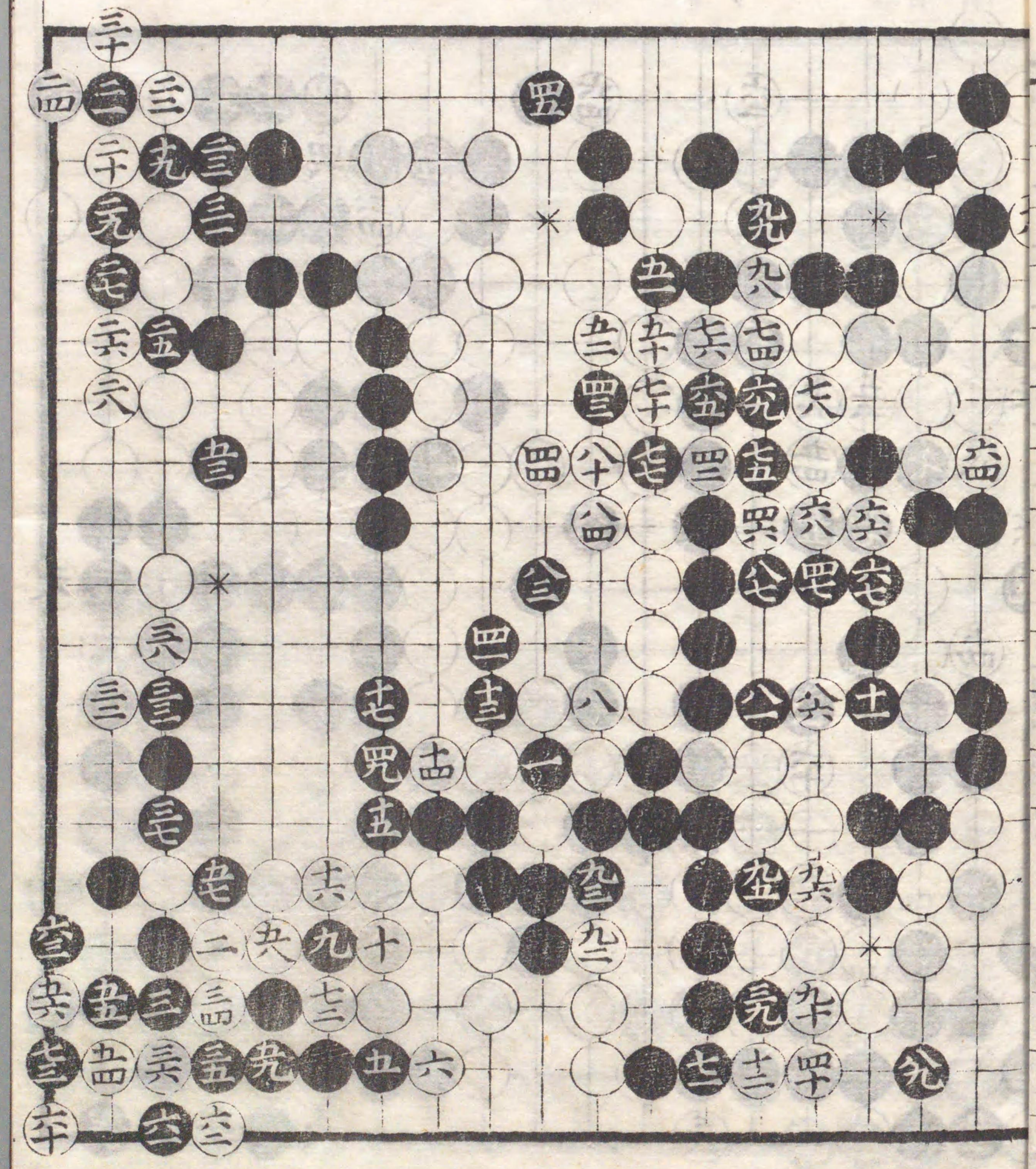

六劫 九劫 十二劫 十三劫 十四劫 十五劫 十六劫 十七劫 十八劫 十九劫 二十劫

十二四キカウ
トル
劫

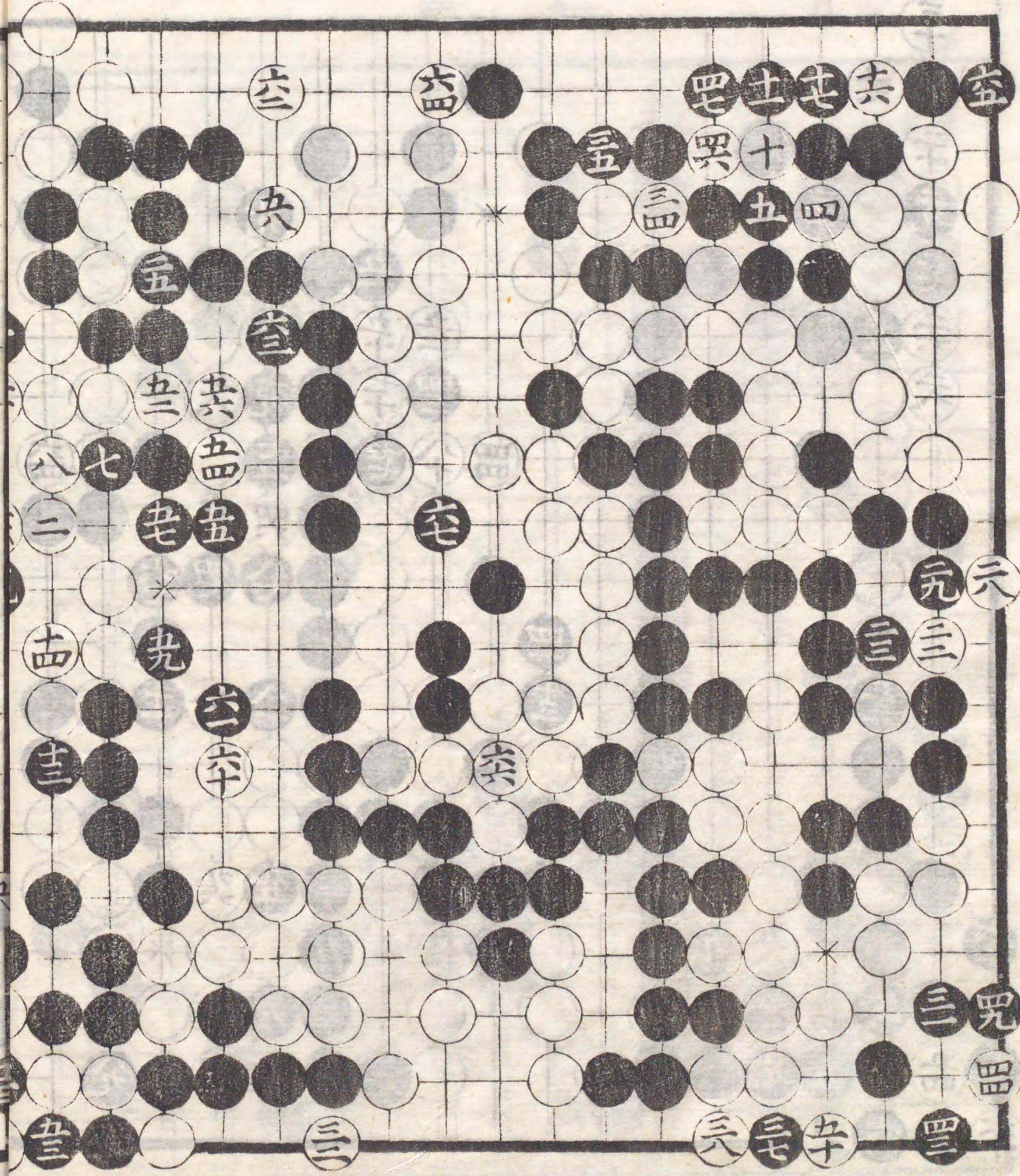

同年三月十日
打懸全十二日
ナ續

丈和

先番立
九目勝
徹

九二劫
九七
三目トル

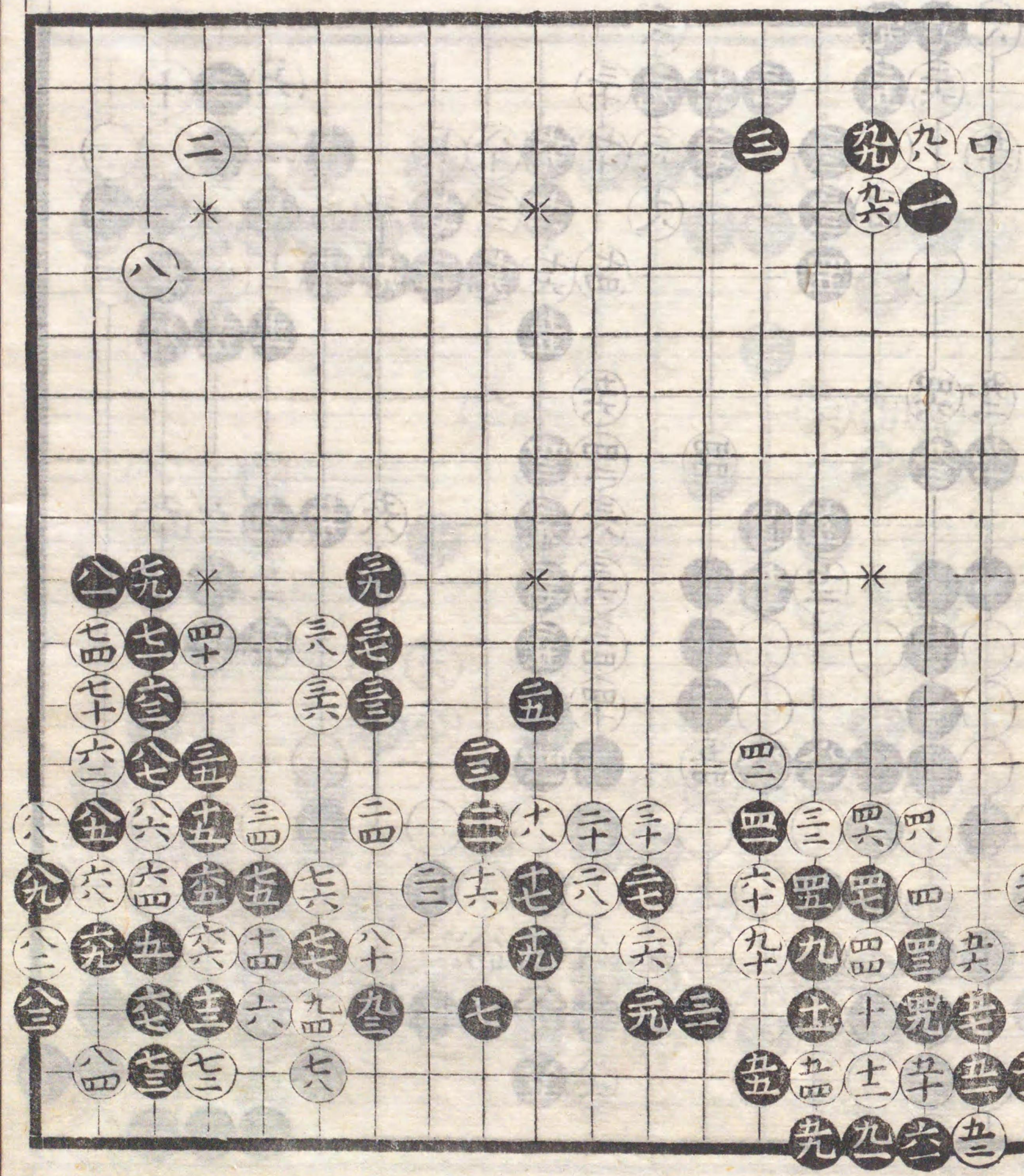

其ッ

同亥年三月十九日打懸全四月九日打續

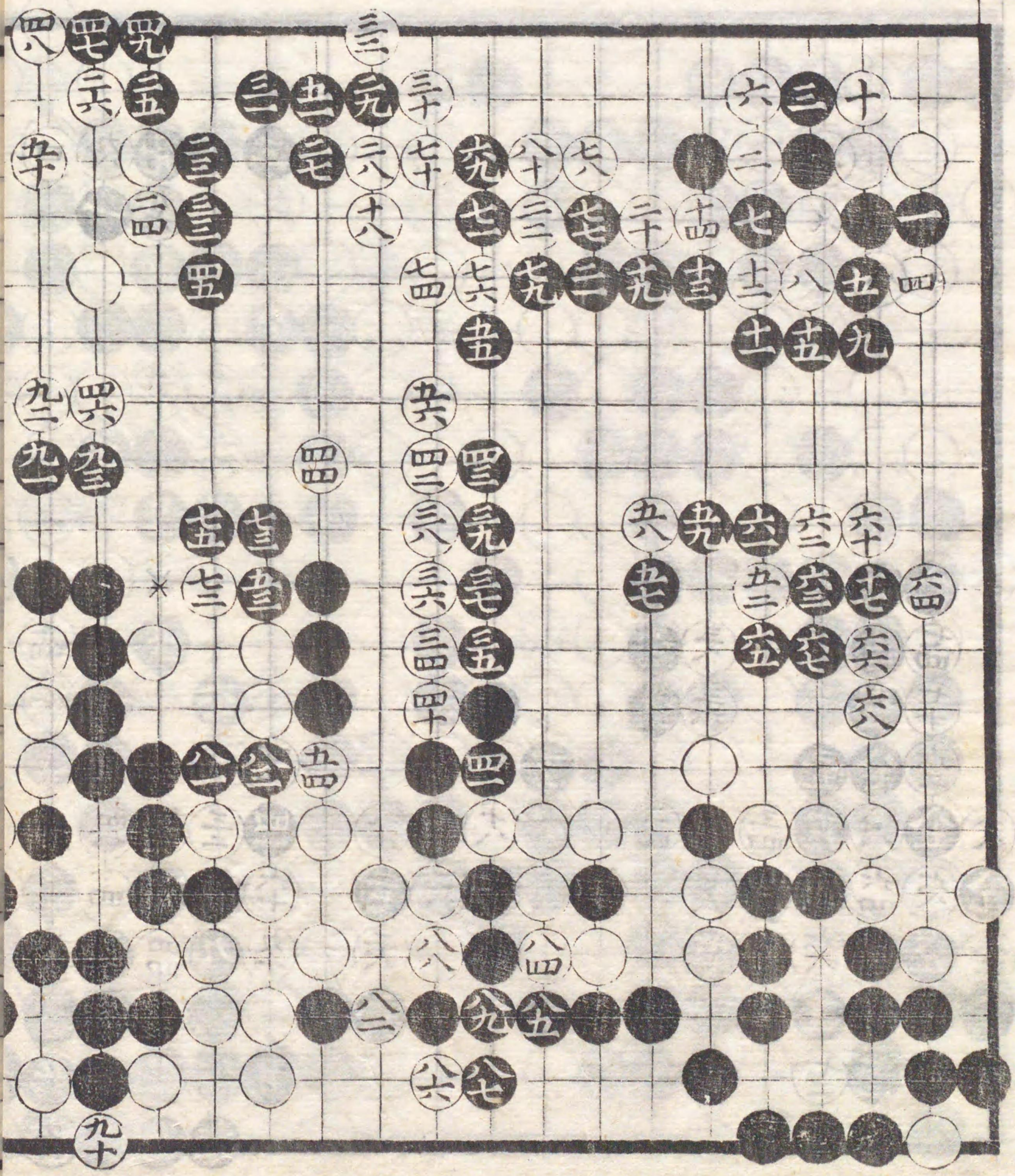

丈和

先番立徹 中押勝

同亥年三月十九日打懸全四月九日打續

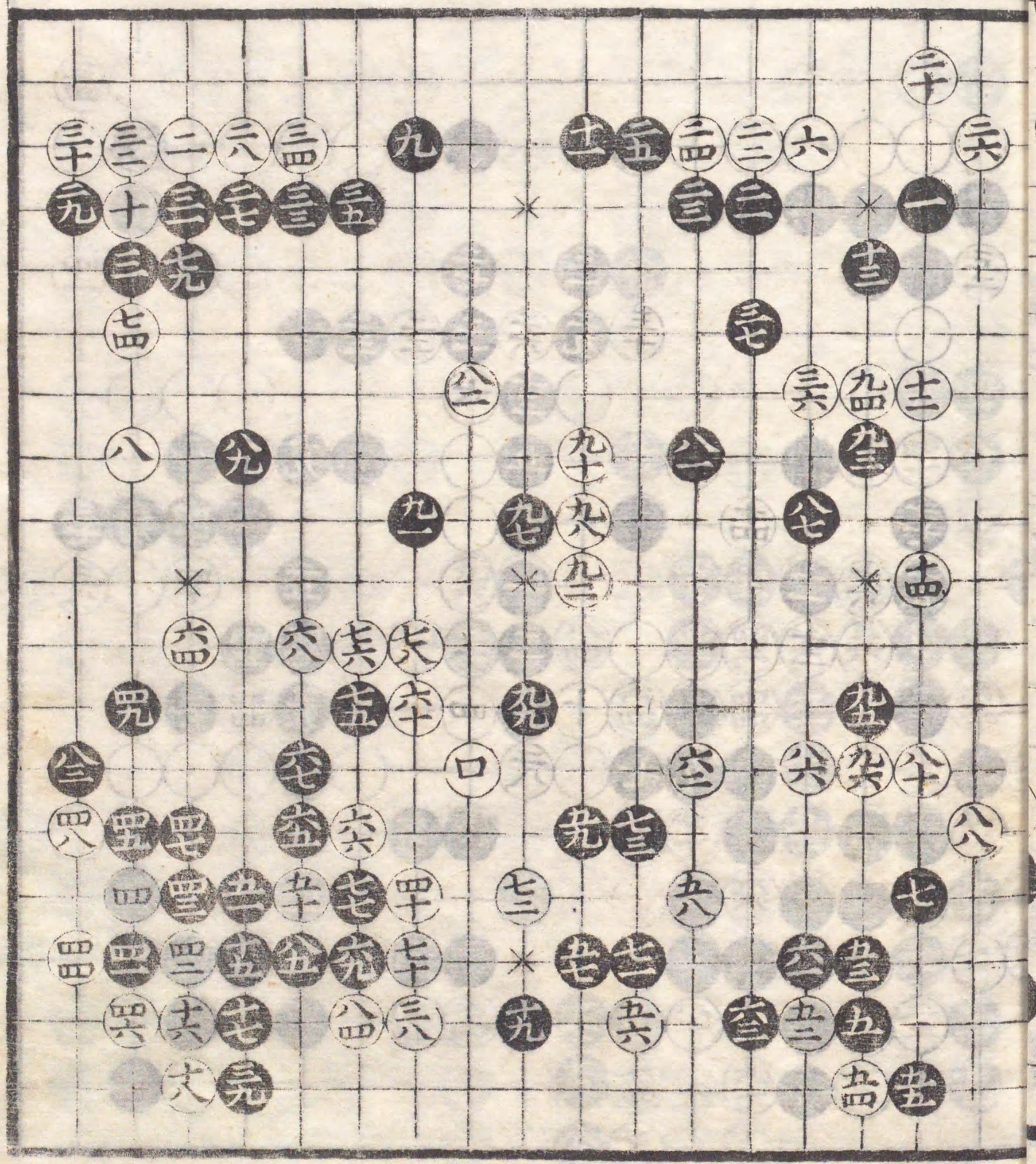

四月六日
十日
同日辛三

大味

同四年三月
二十七日
全四月晦日
打續

先番七日勝

大和

立徹



同貞年五月十五日

丈和

先番立徹

中押勝

同年五月七日
赤懸全八月
九日赤續

十首勝丈和

先番立徹

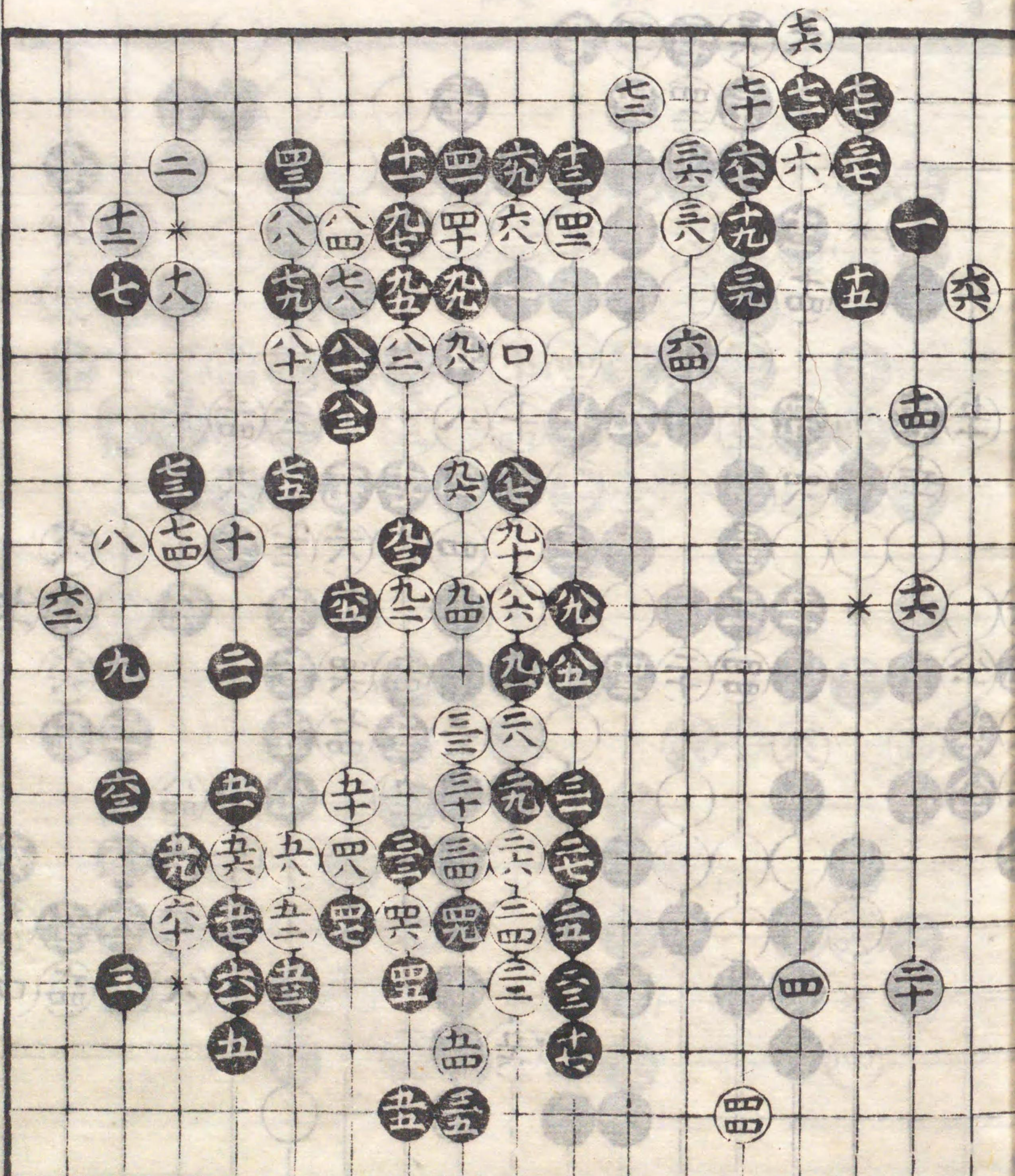
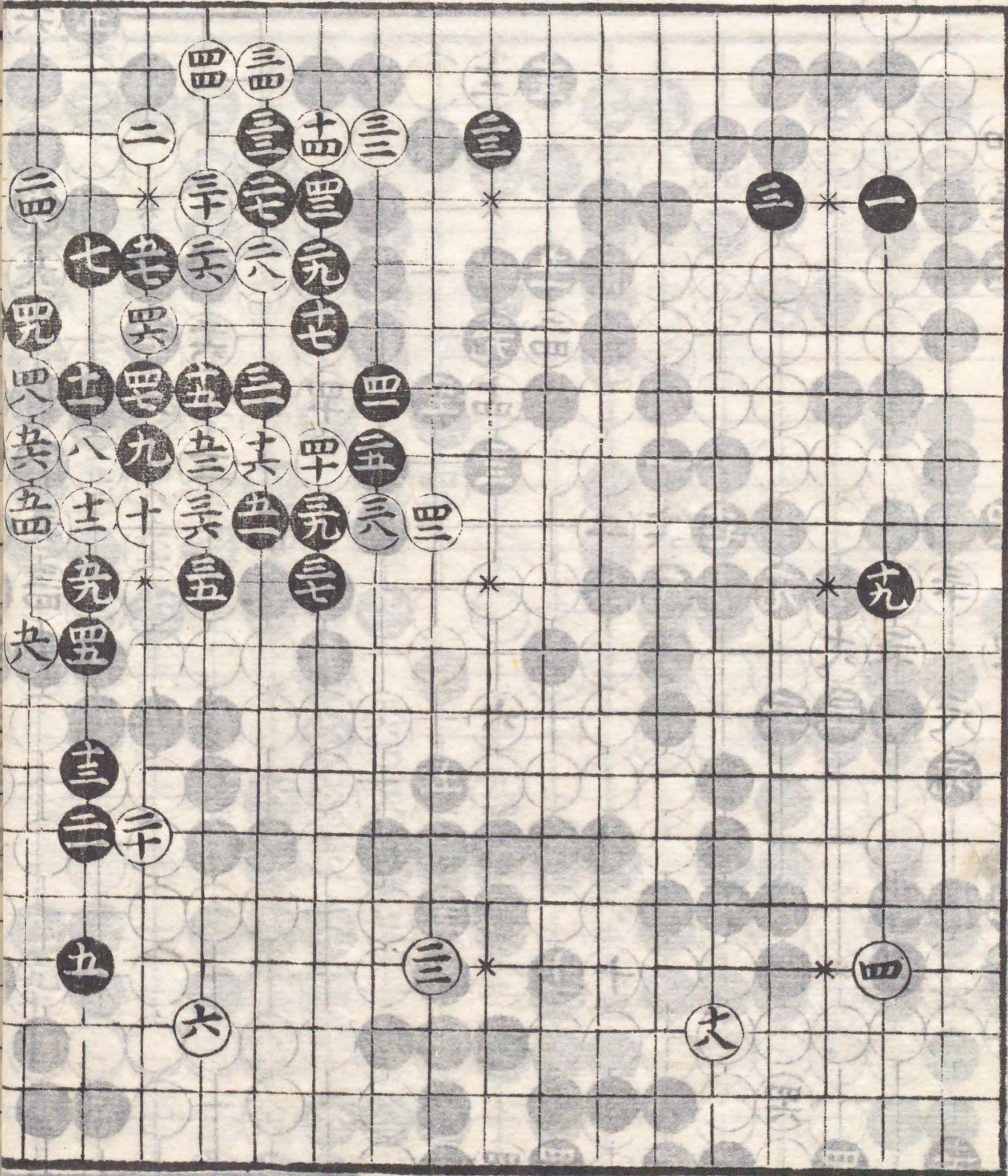

劫ツ
共
五
五
五

同日
本盤全八月
同辛丑月廿

同年五月十九日
本懸全八月
十四日本續

先番 丈和
中押勝

立 徹

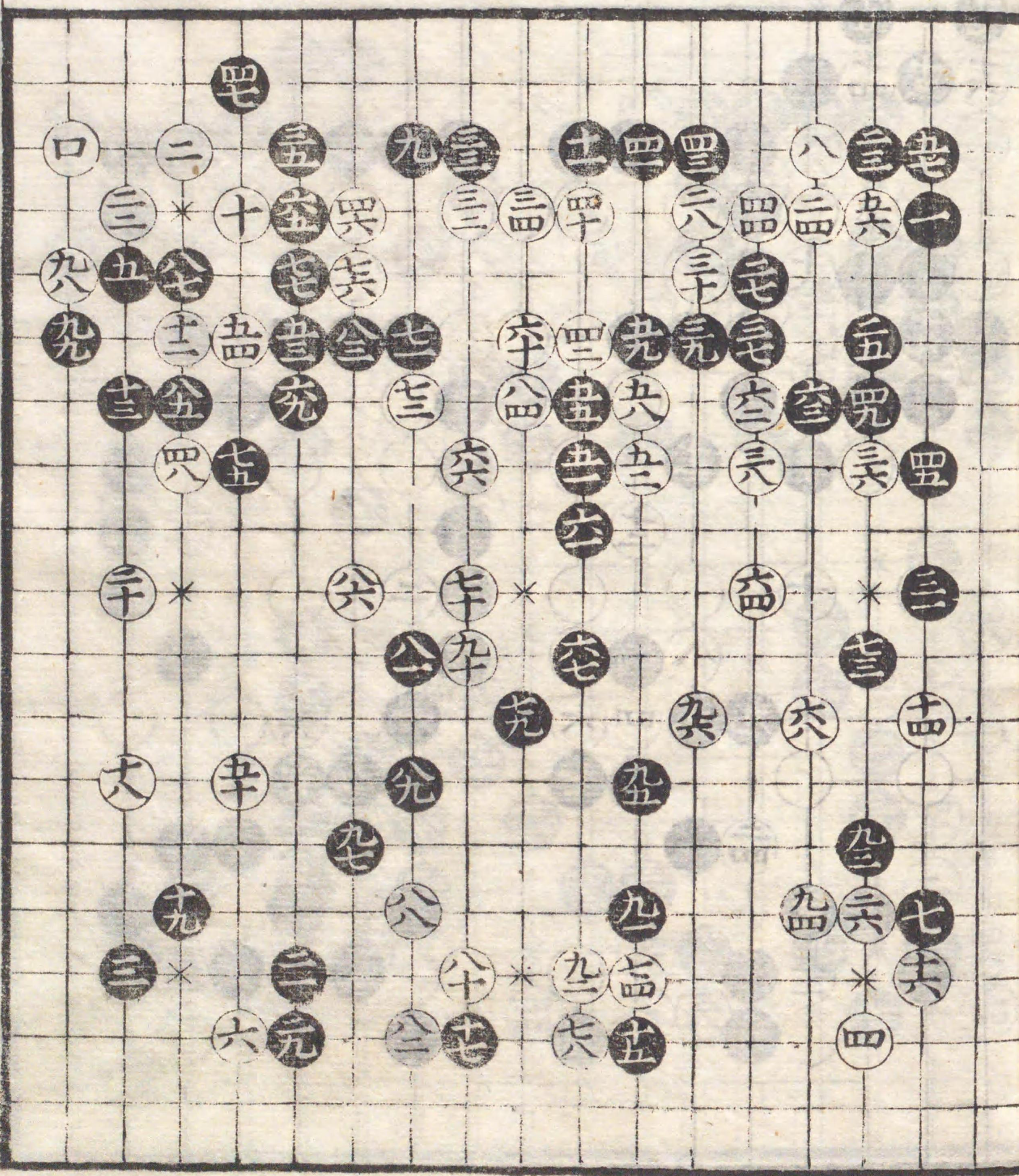
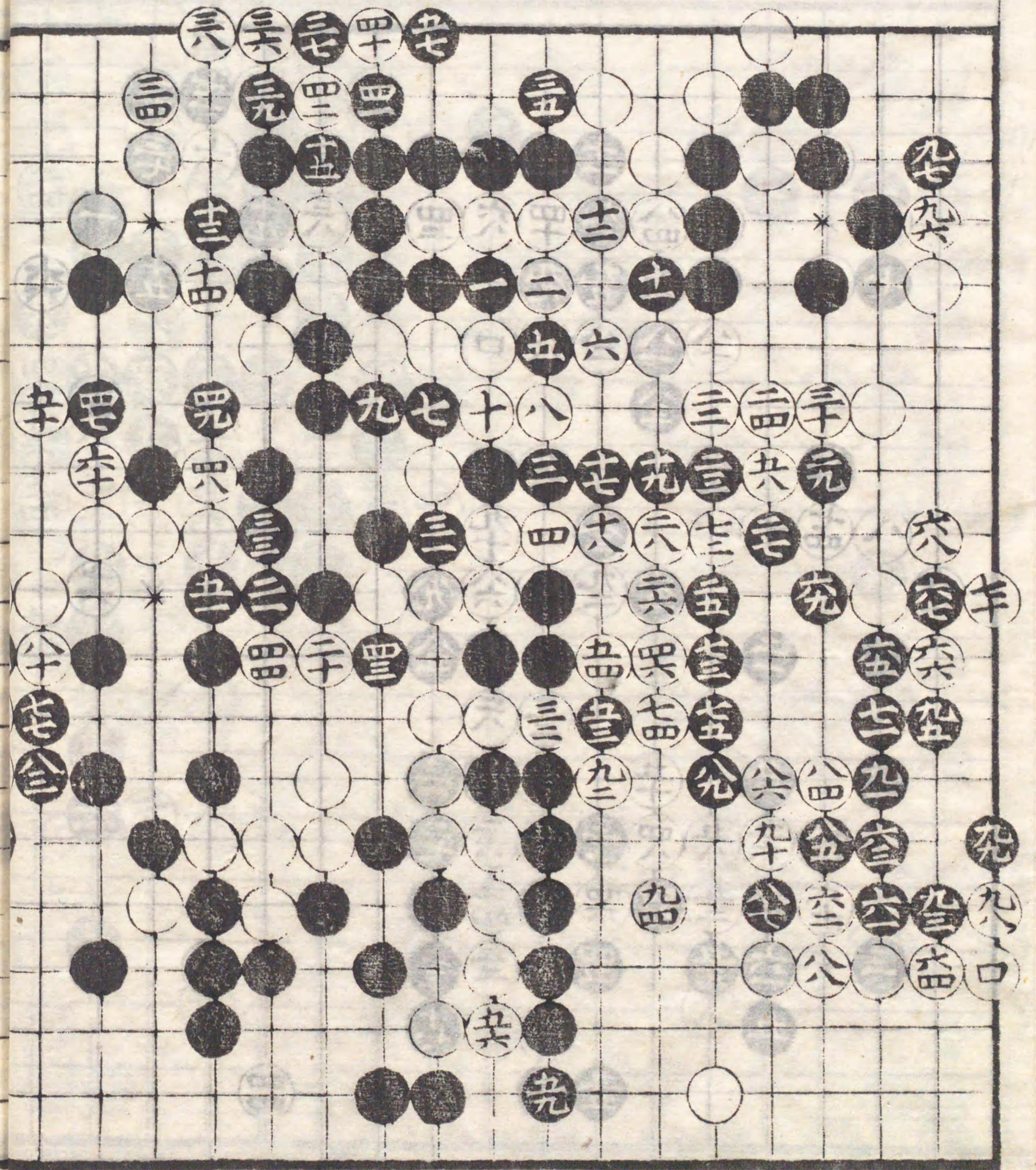

同年八月

先番立
二月勝
徹

丈和

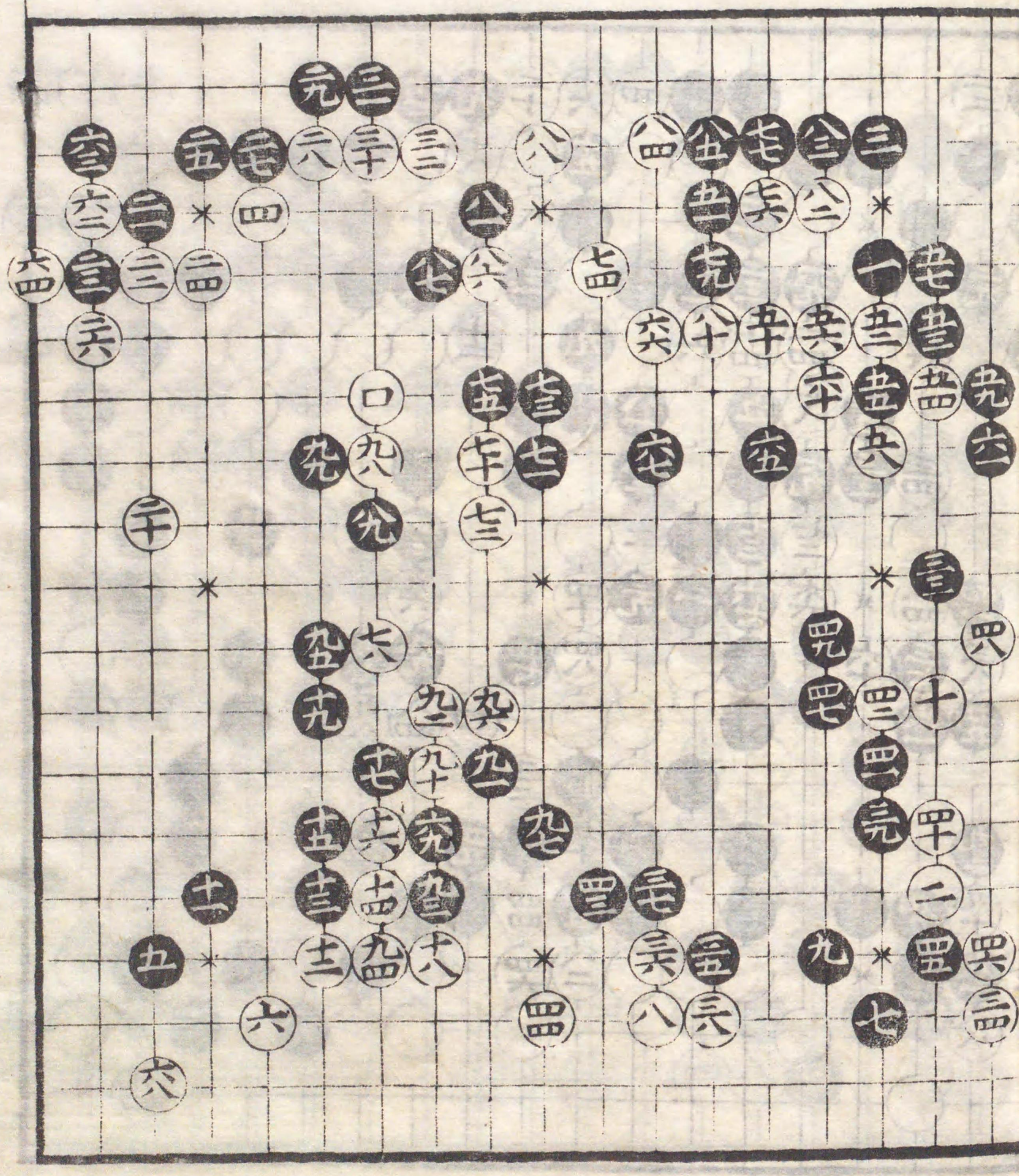
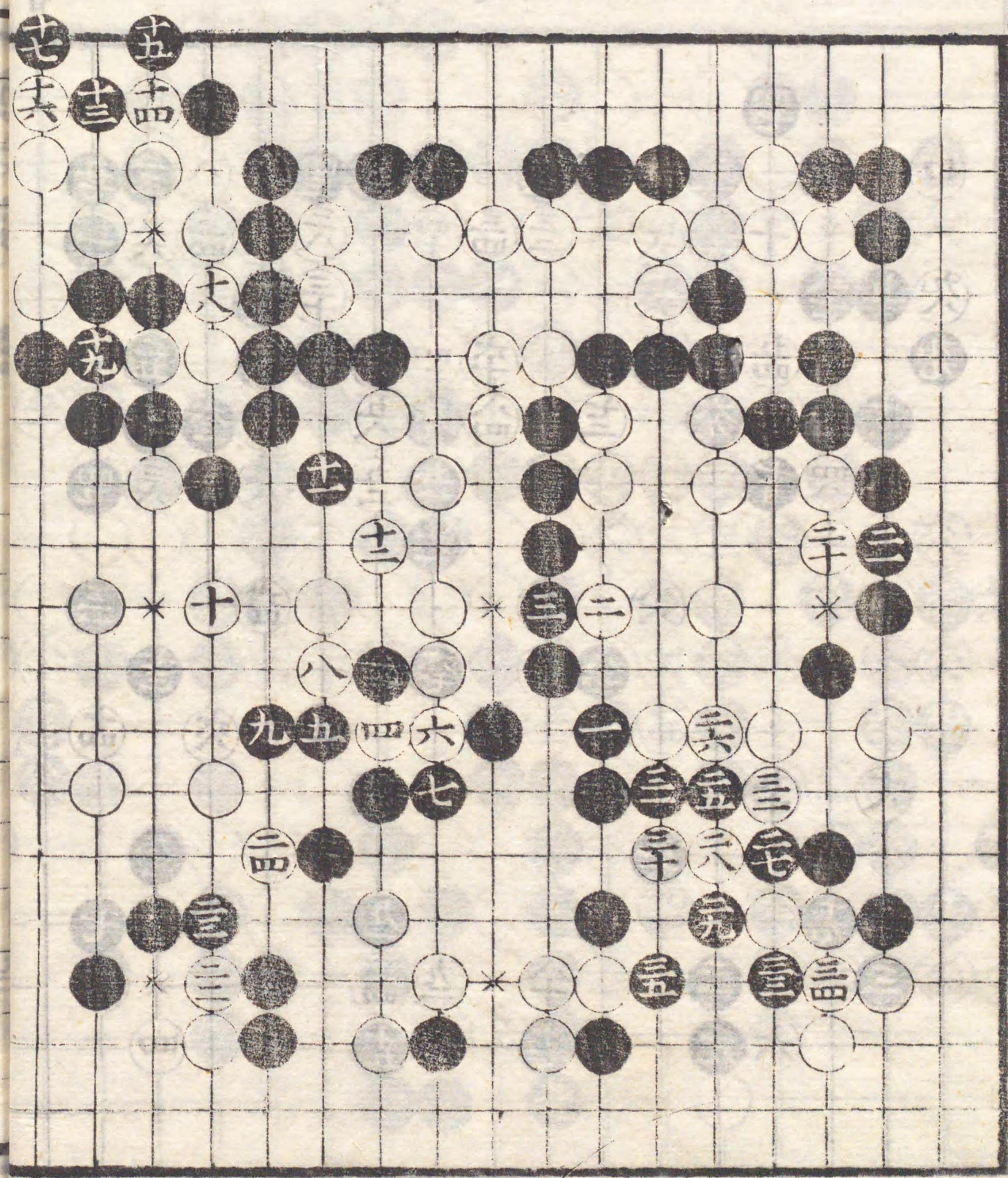

中野郡
 味
 朱壽位
 謝

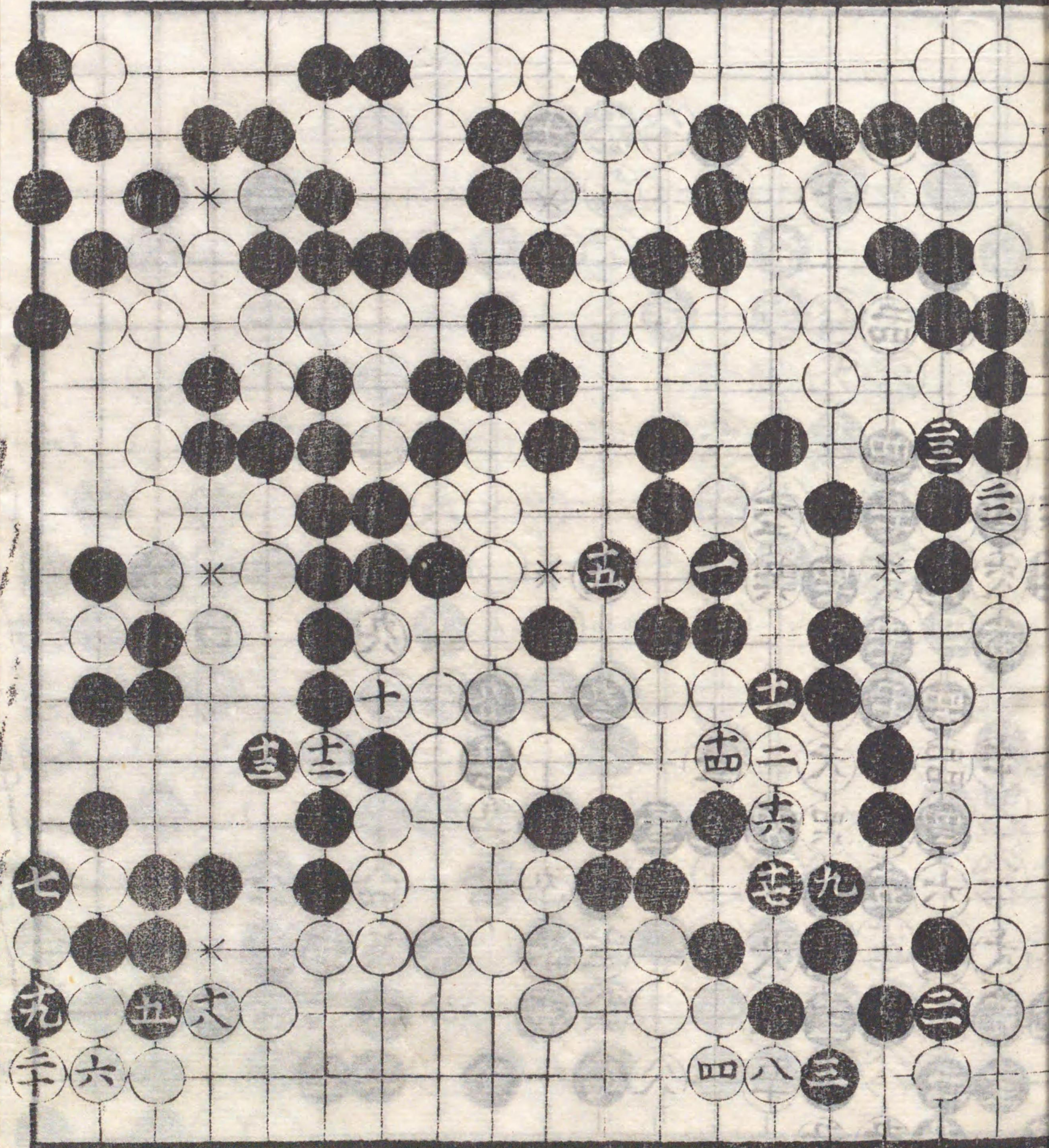

三
 六
 九
 十二
 十五
 十八
 二十一
 二十四
 二十七
 三十
 三十三
 三十六
 三十九
 四十二
 四十五
 四十八
 五十一
 五十四
 五十七
 六十
 六十三
 六十六
 六十九
 七十二
 七十五
 七十八
 八十一
 八十四
 八十七
 九十
 九十三
 九十六
 九十九
 一百
 劫

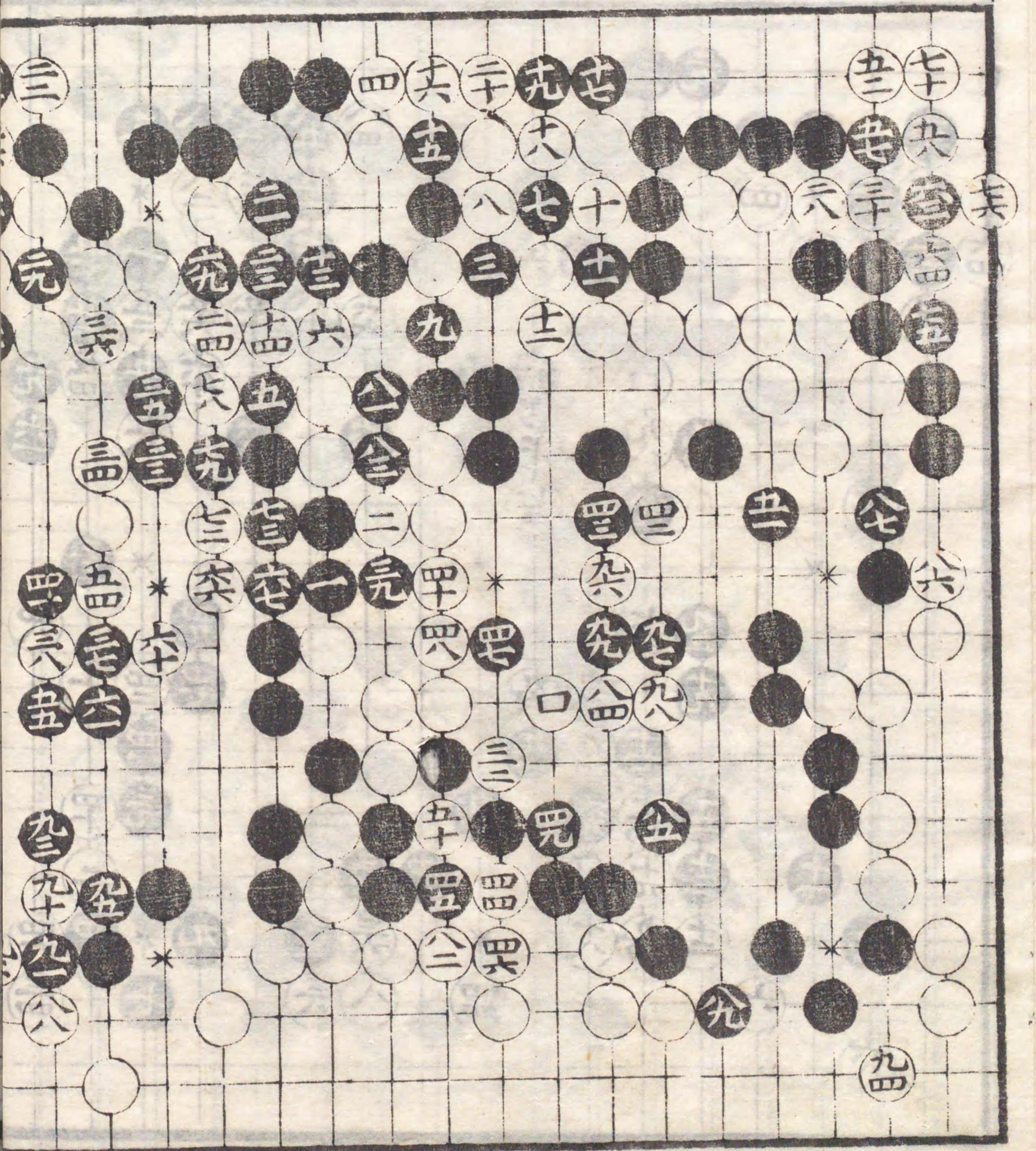

重五

同年八月十九日
赤懸全九月
十二日亦續

中押勝

丈和

先番立徹

七劫
七劫

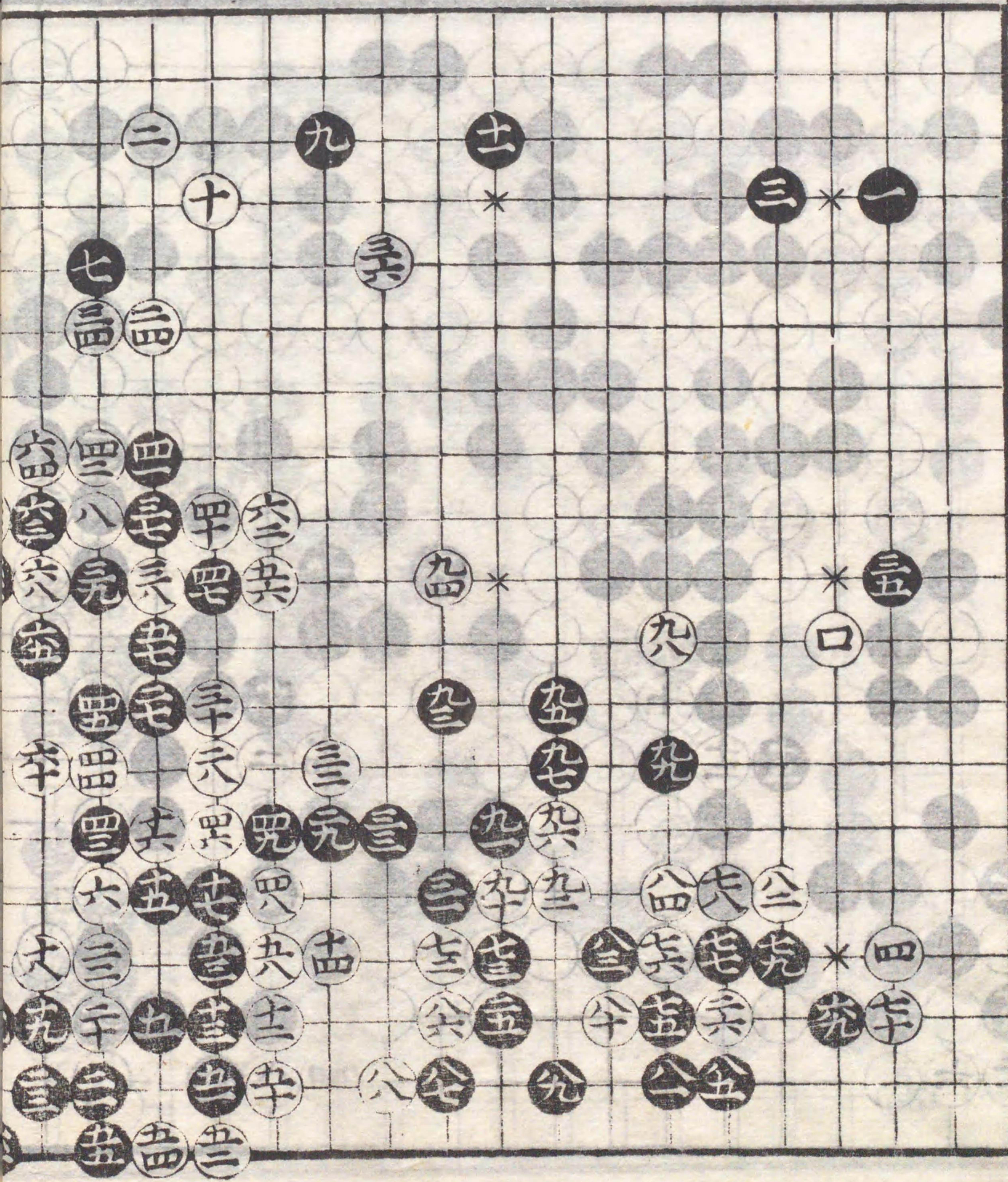

六ツ
五劫
四劫
三劫
二劫
一劫
二劫
三劫
四劫
五劫
六劫
七劫
八劫
九劫
十劫

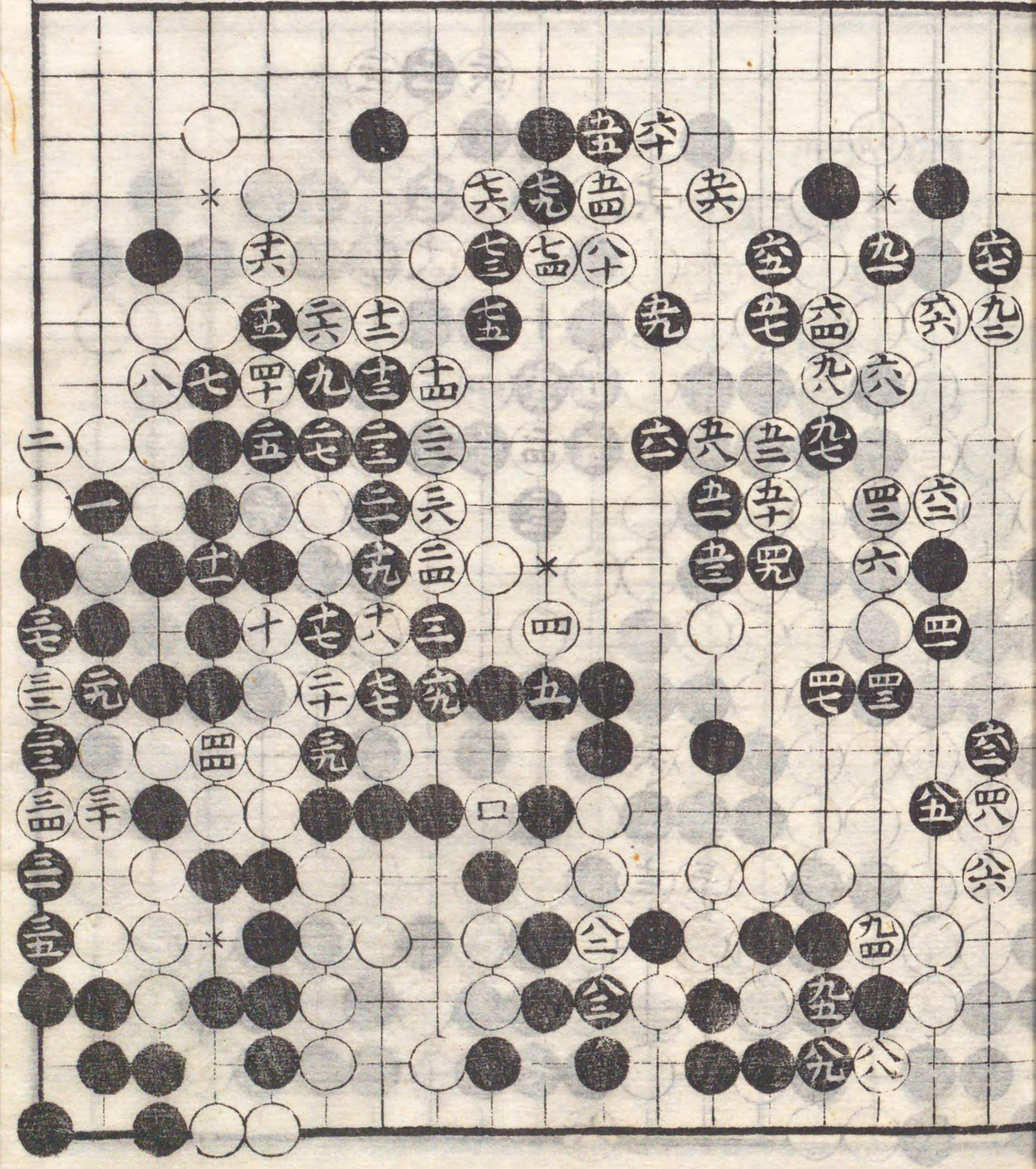

動

五劫
八劫
土劫
土劫
十劫
千劫
元劫
元劫
元劫
九十四劫
九十四劫
九十四劫

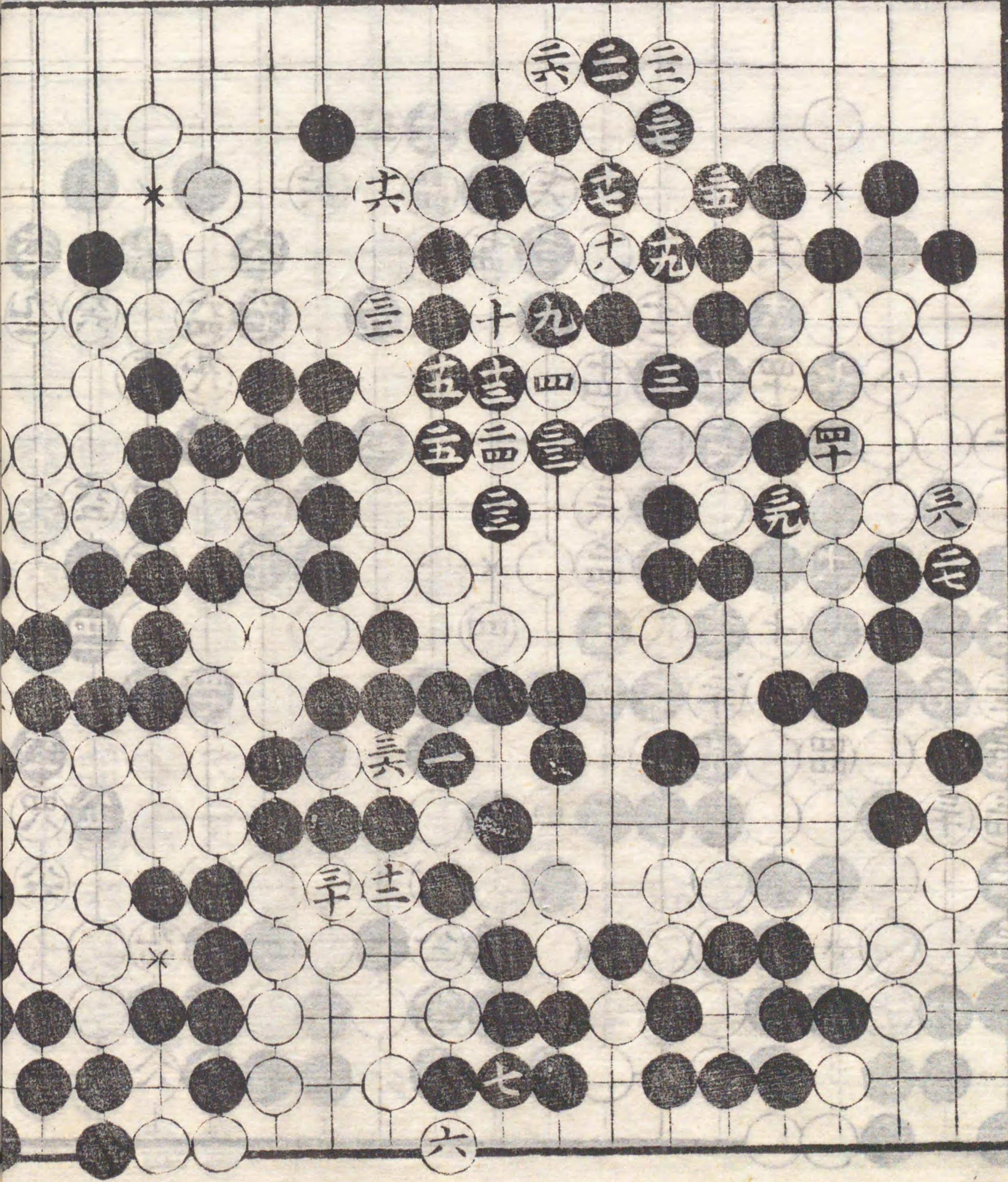

同亥年八月
廿二日歩懸全
九月六日歩續

音勝丈和

先立徹

七劫トル

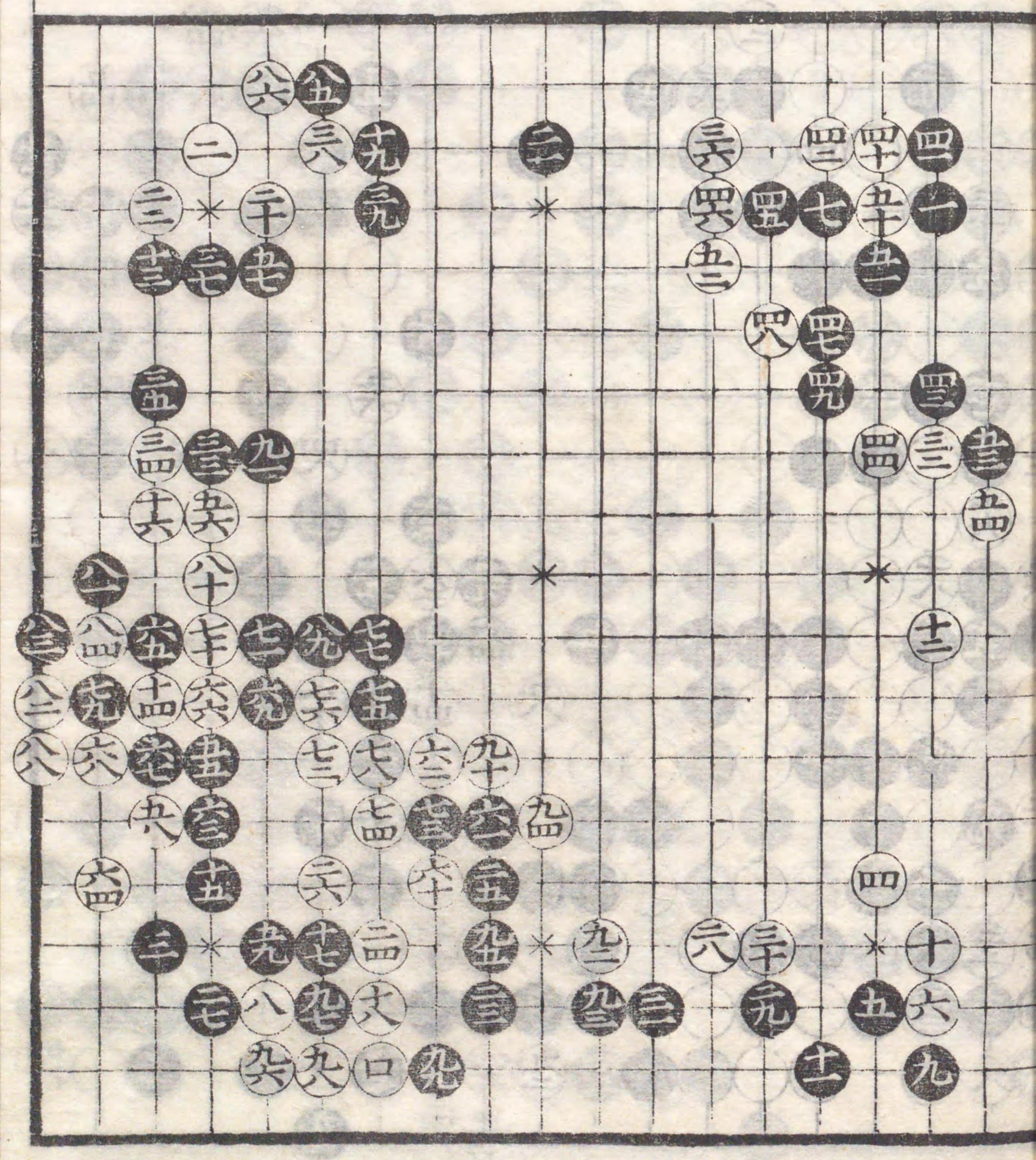

力上日

八月
 廿四日
 丙午
 八月
 廿四日
 丙午

十八劫
 劫

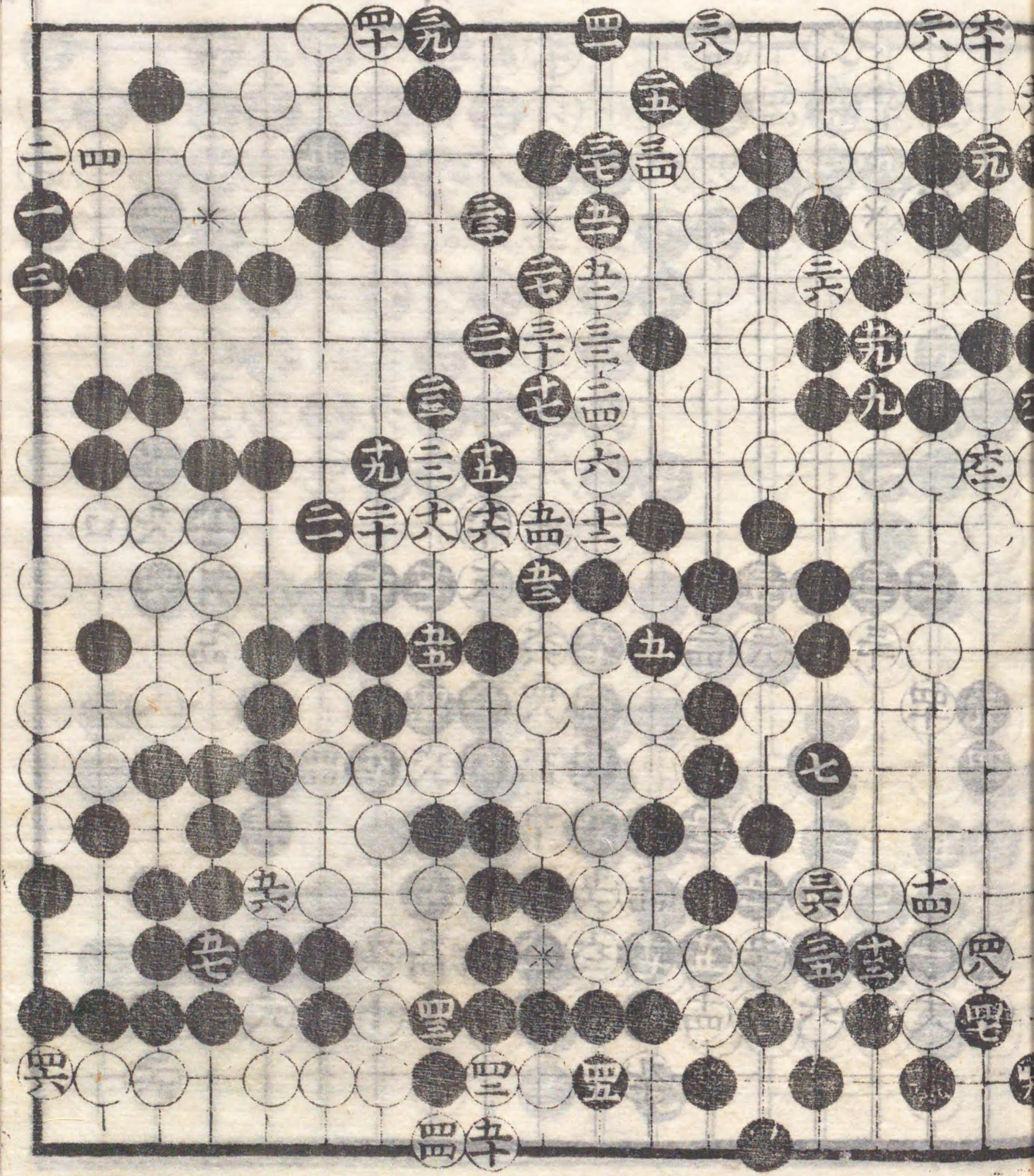

五劫
 中劫
 劫

劫

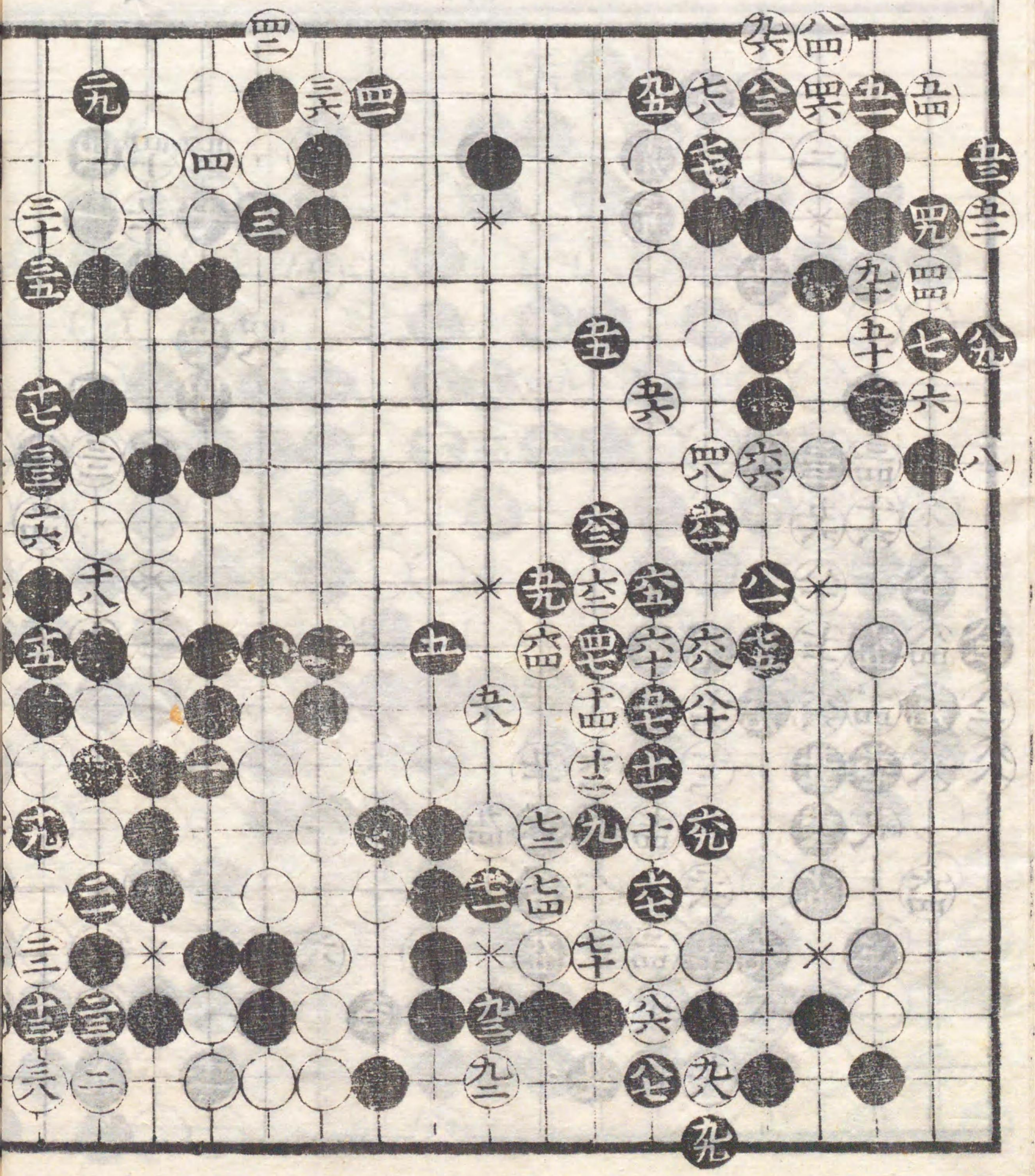

同年十二月
二日全十四日全
廿日打續

九百勝丈和

先立徹

録

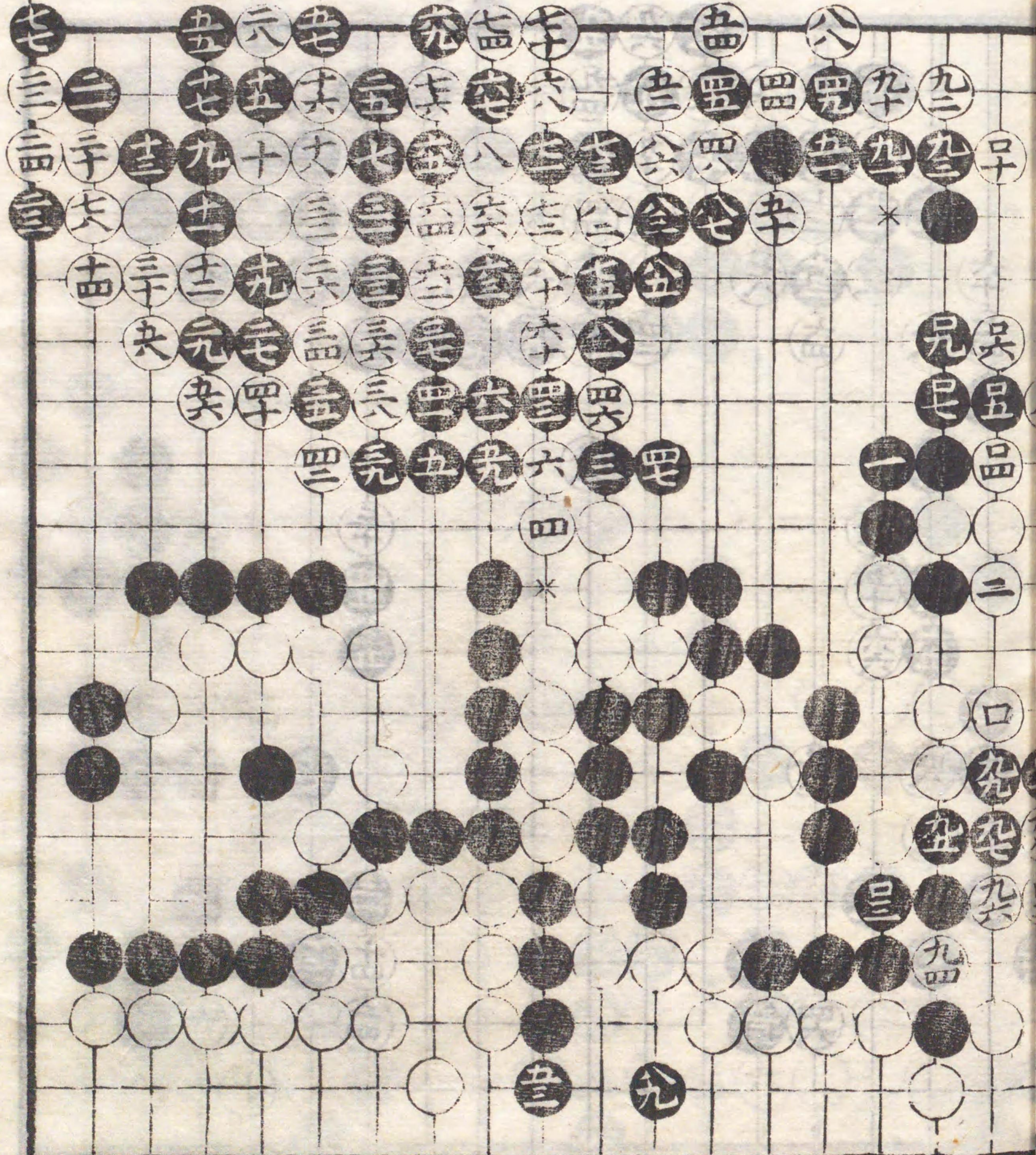
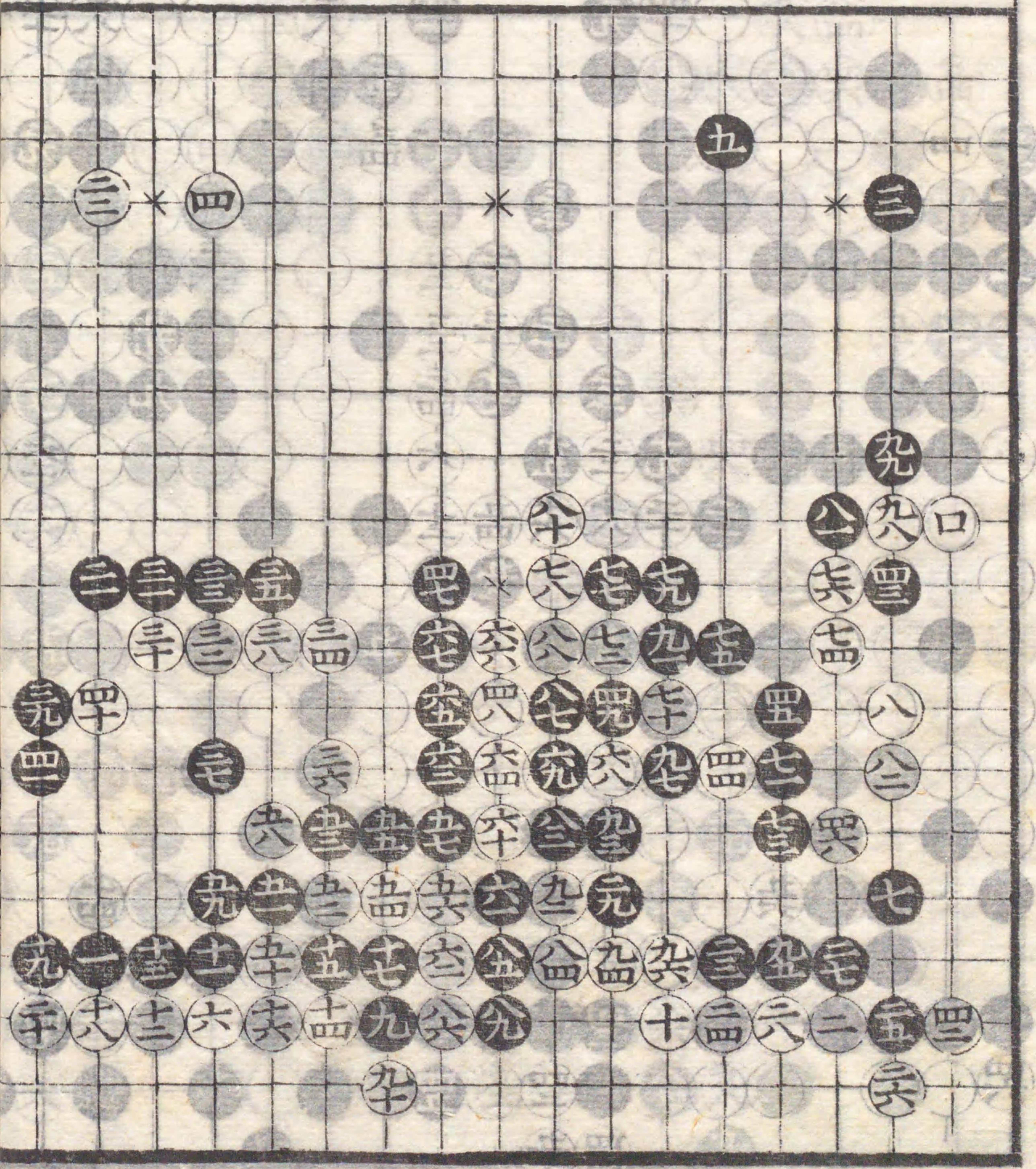

劫

力

同年十二月
廿二日

先立徽
冒勝丈和

九劫

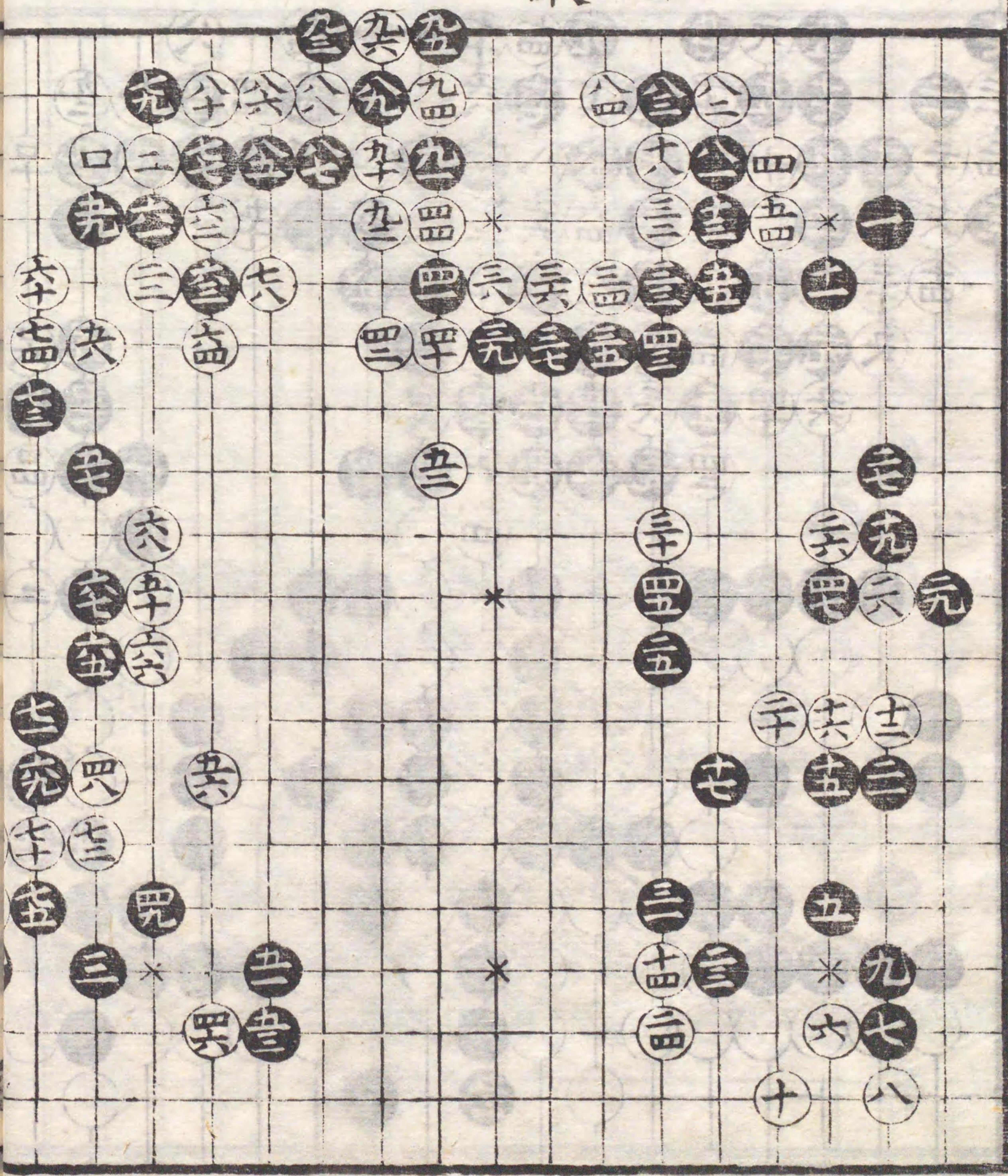

十七劫

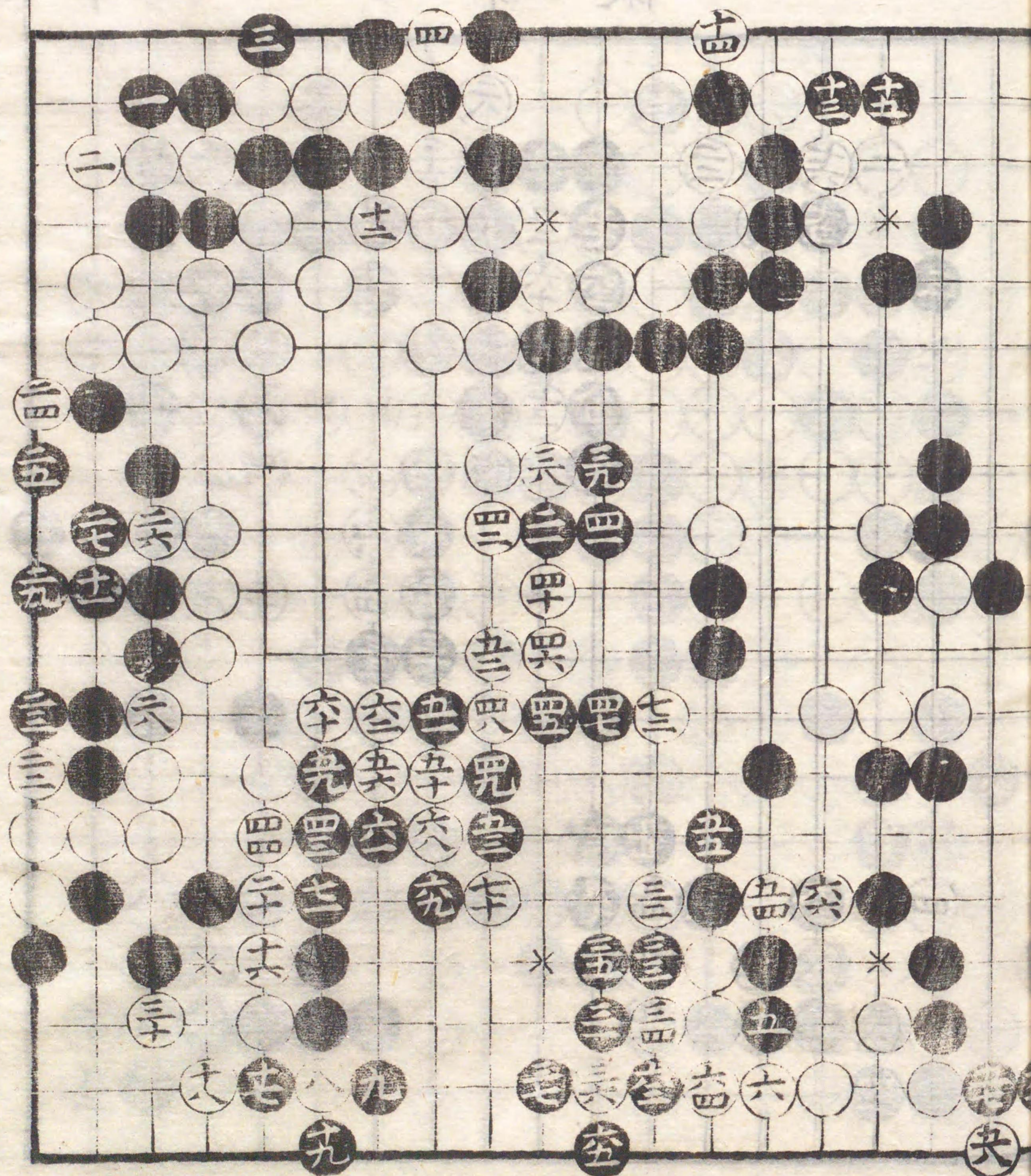

文化十三年
閏八月廿六日
赤懸同九月
十二日赤續
夜通翌朝六時終

先立 丈和
中押勝 徹

六益
ツク ツク

三先
ツク 効



文政元寅年
四月步懸

丈和

先立徹

同寅年八月
十九日步懸
全正九日步續

丈和

先立徹

中押勝

力一七



同寅年六月廿九日全晦日
 未終
 先立徽
 中押勝

和

先立徽
 中押勝

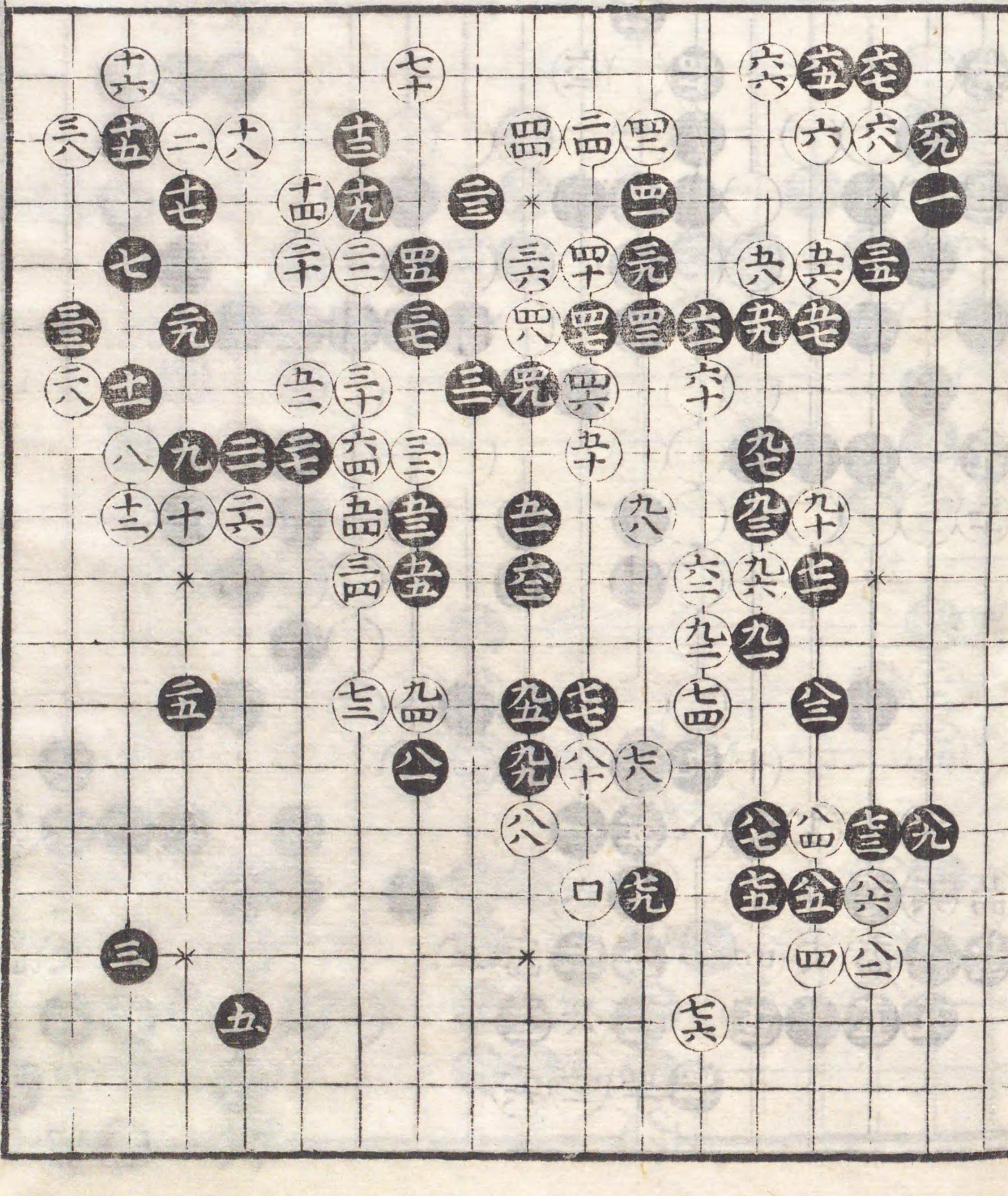
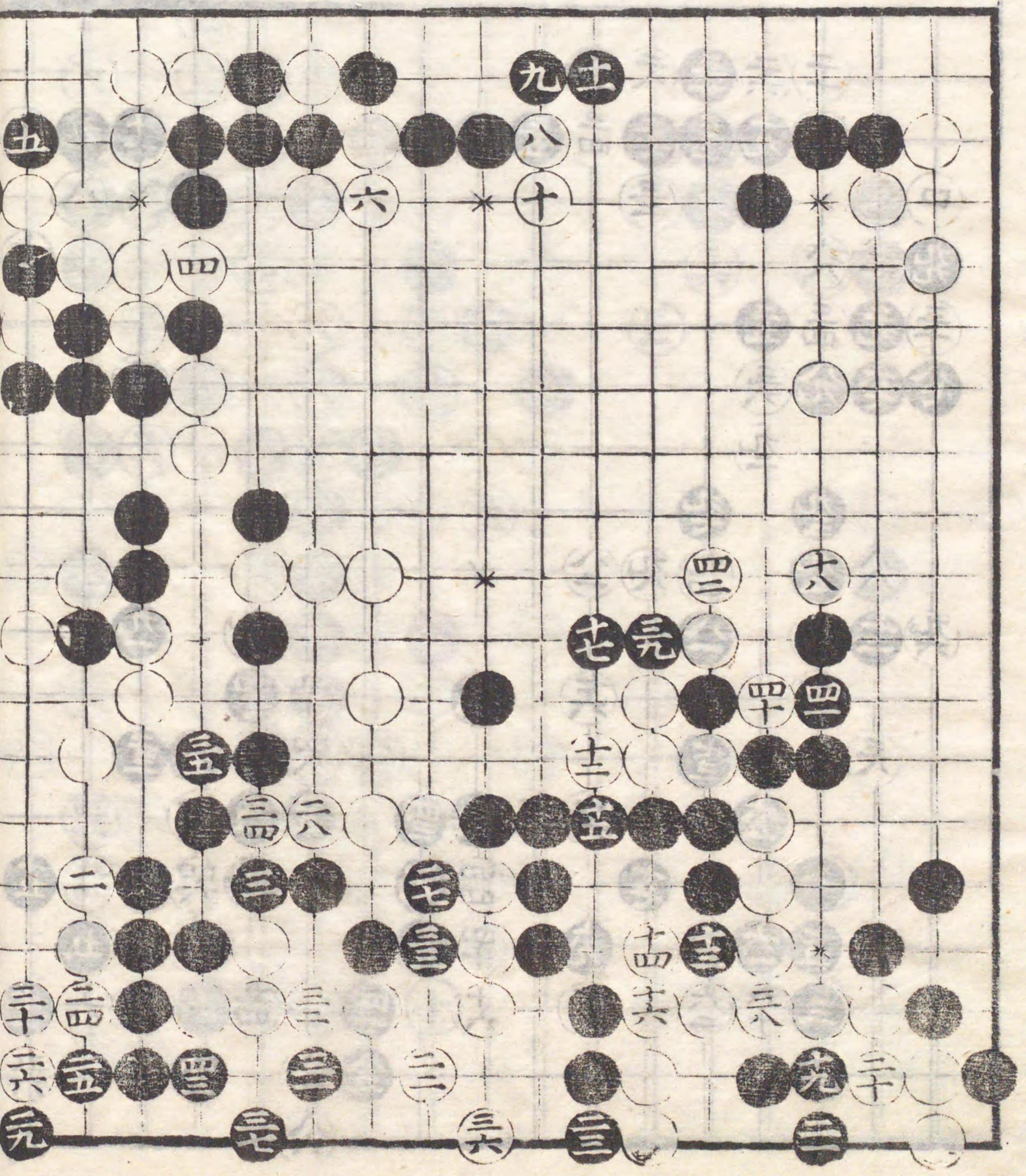

動七

動七

三劫

中押勝
和

文政四己年
十月廿四日步
懸早七手全十月
二日步續夜通
翌朝卯中刺終

立微事
井上安節

先番

三劫



九
劫
十
劫
十一

十五

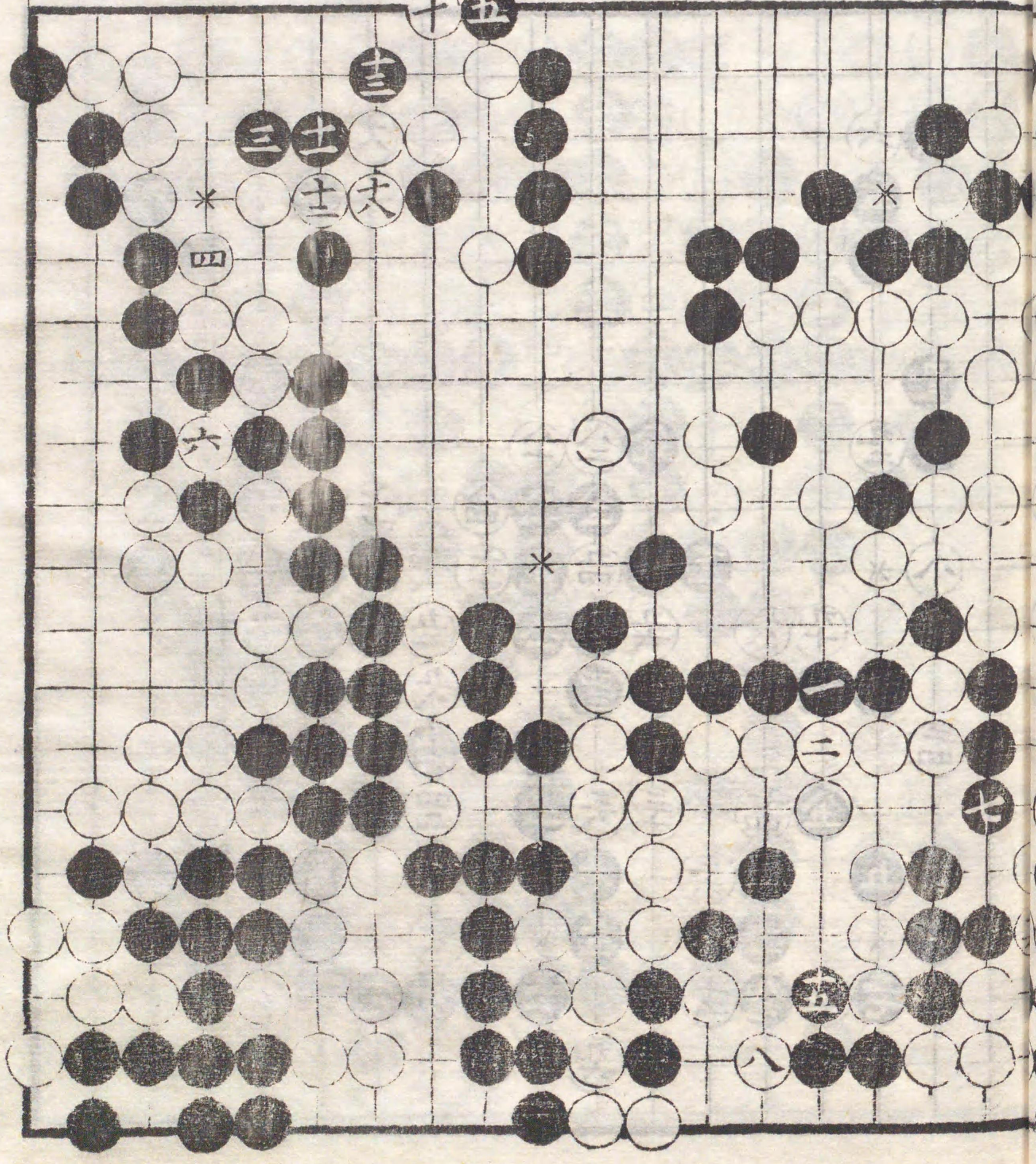

十月廿四日
女規四百平

七劫
八劫
九劫
十劫
十一劫
十二劫
十三劫
十四劫
十五劫
十六劫
十七劫
十八劫
十九劫

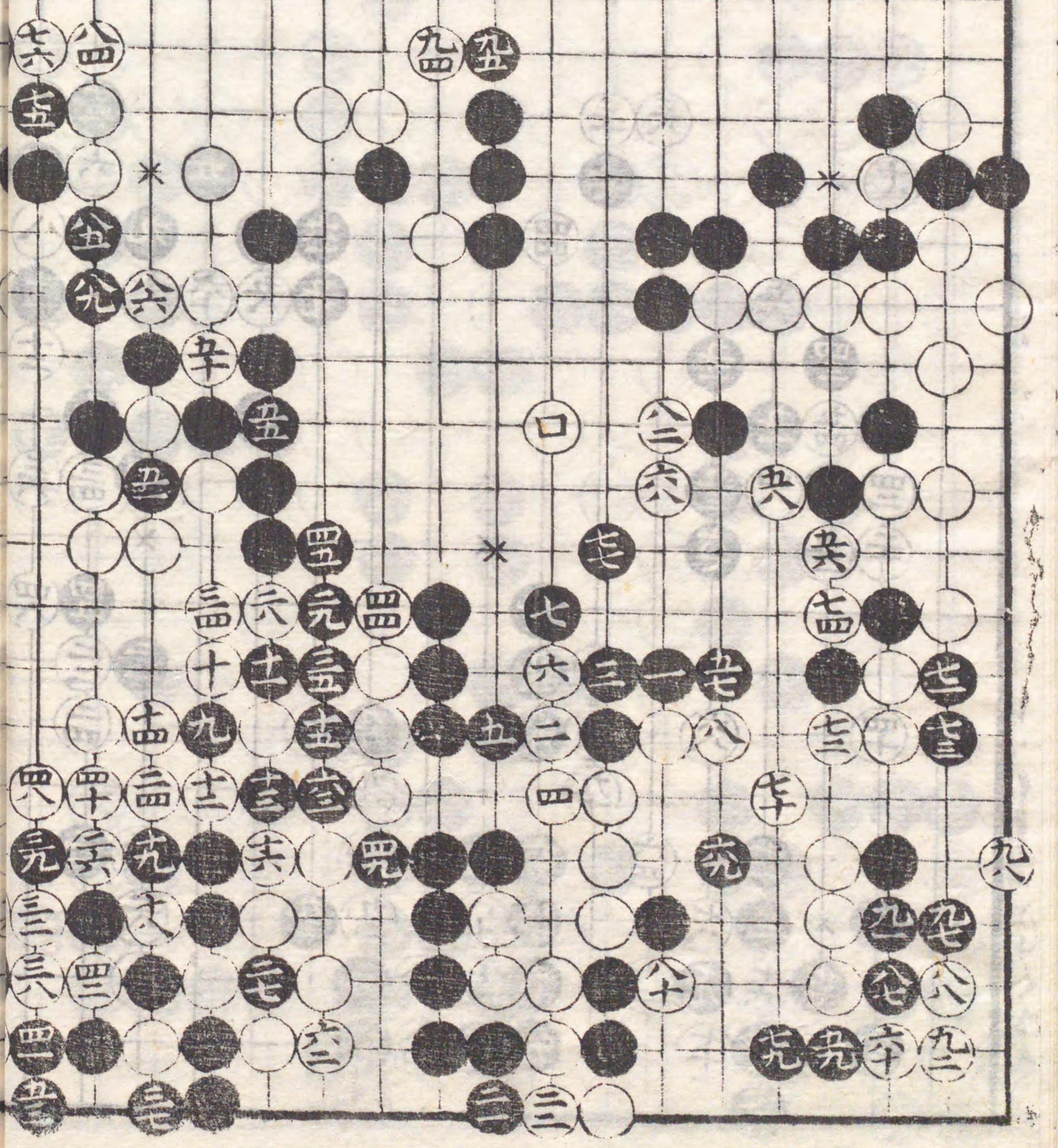

中... 大... 五... 十... 日... 月... 年... 大... 五... 十... 日... 月... 年... 大... 五... 十... 日... 月... 年...

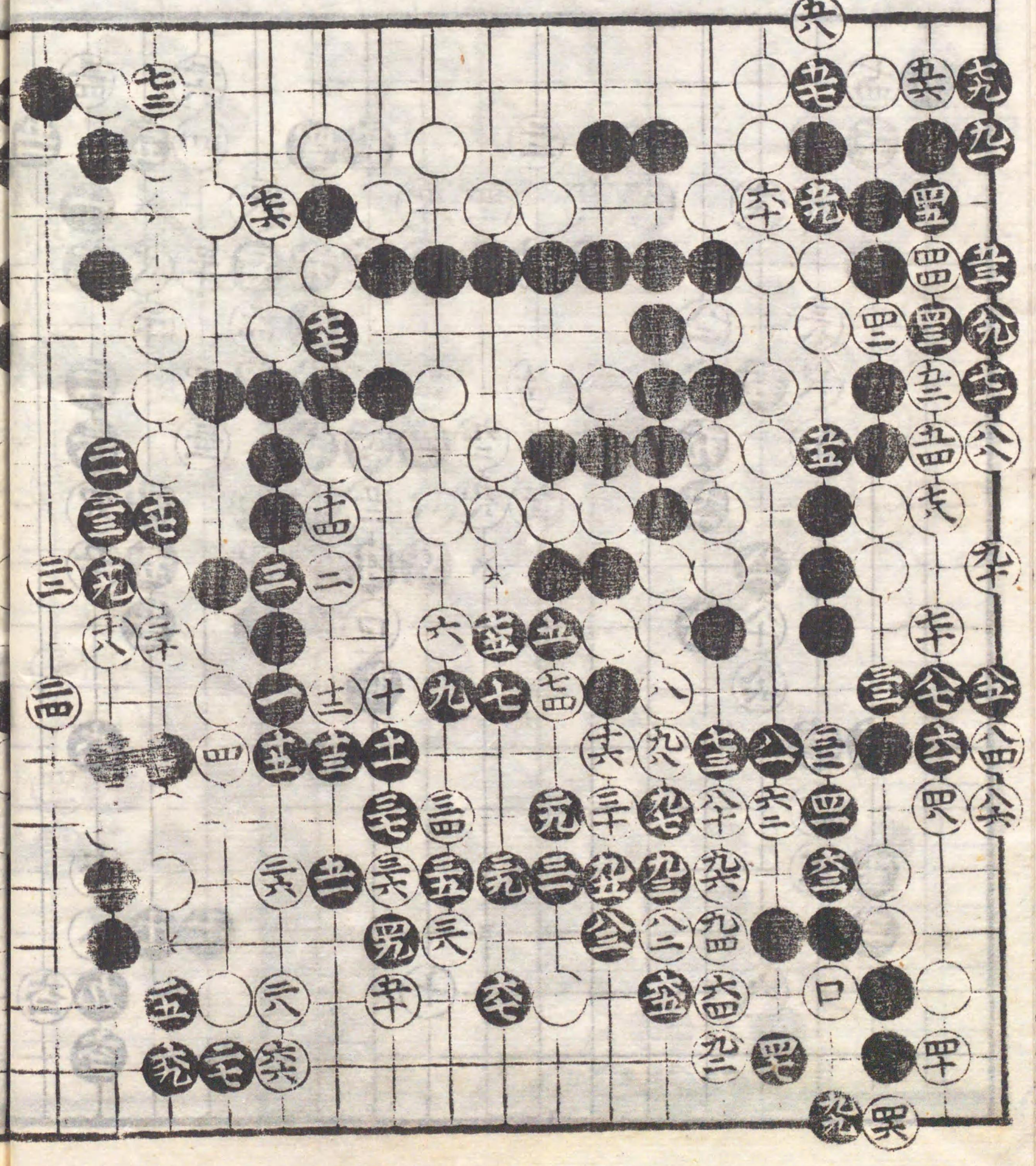

三
三
三

大... 五... 十... 日... 月... 年... 大... 五... 十... 日... 月... 年... 大... 五... 十... 日... 月... 年...

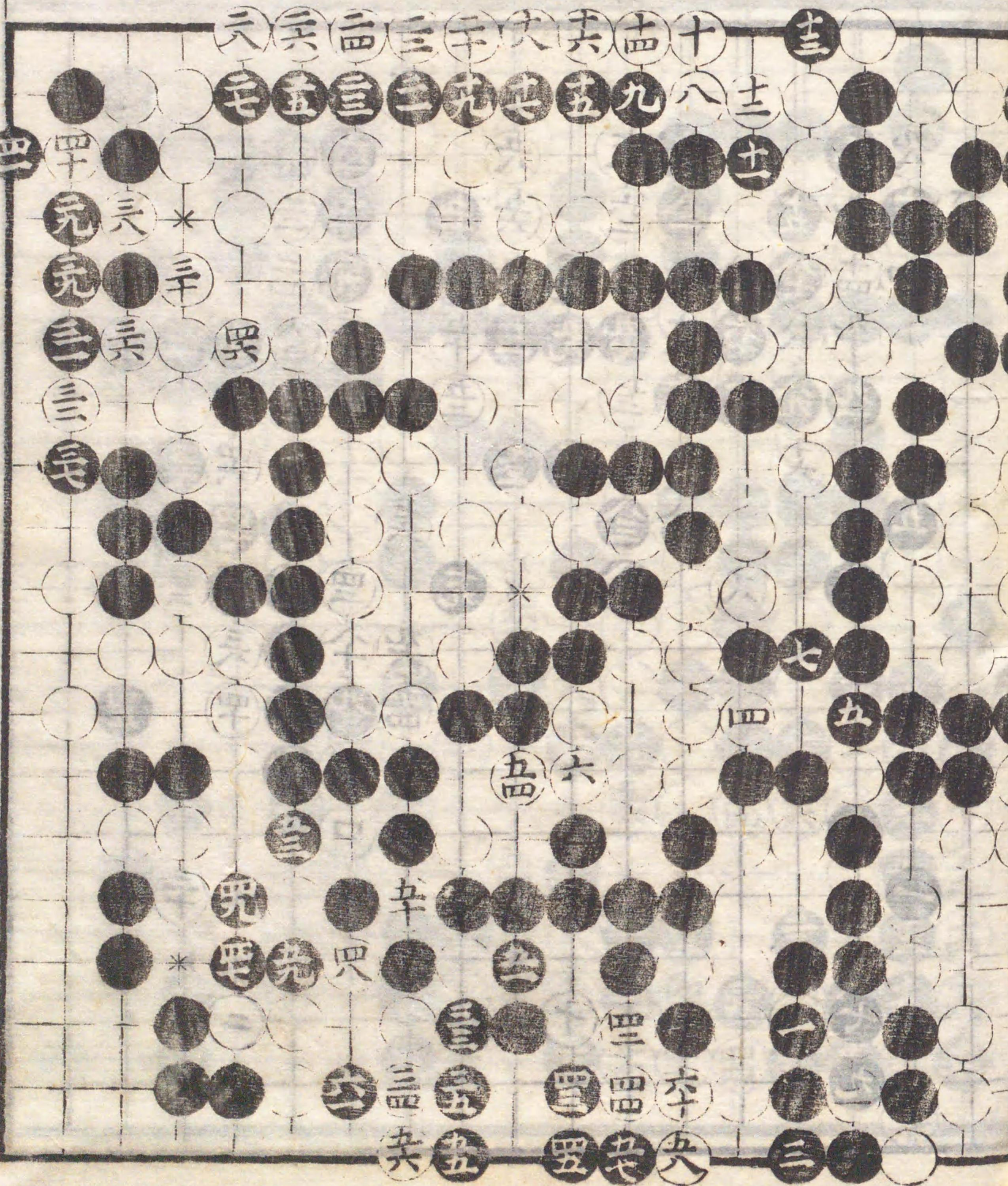

新出子

文政四巳年
十二月八日
癸丑
早五年翌午年
九月廿七日
步續
夜通翌日終

丈和

先番 安節
中押勝

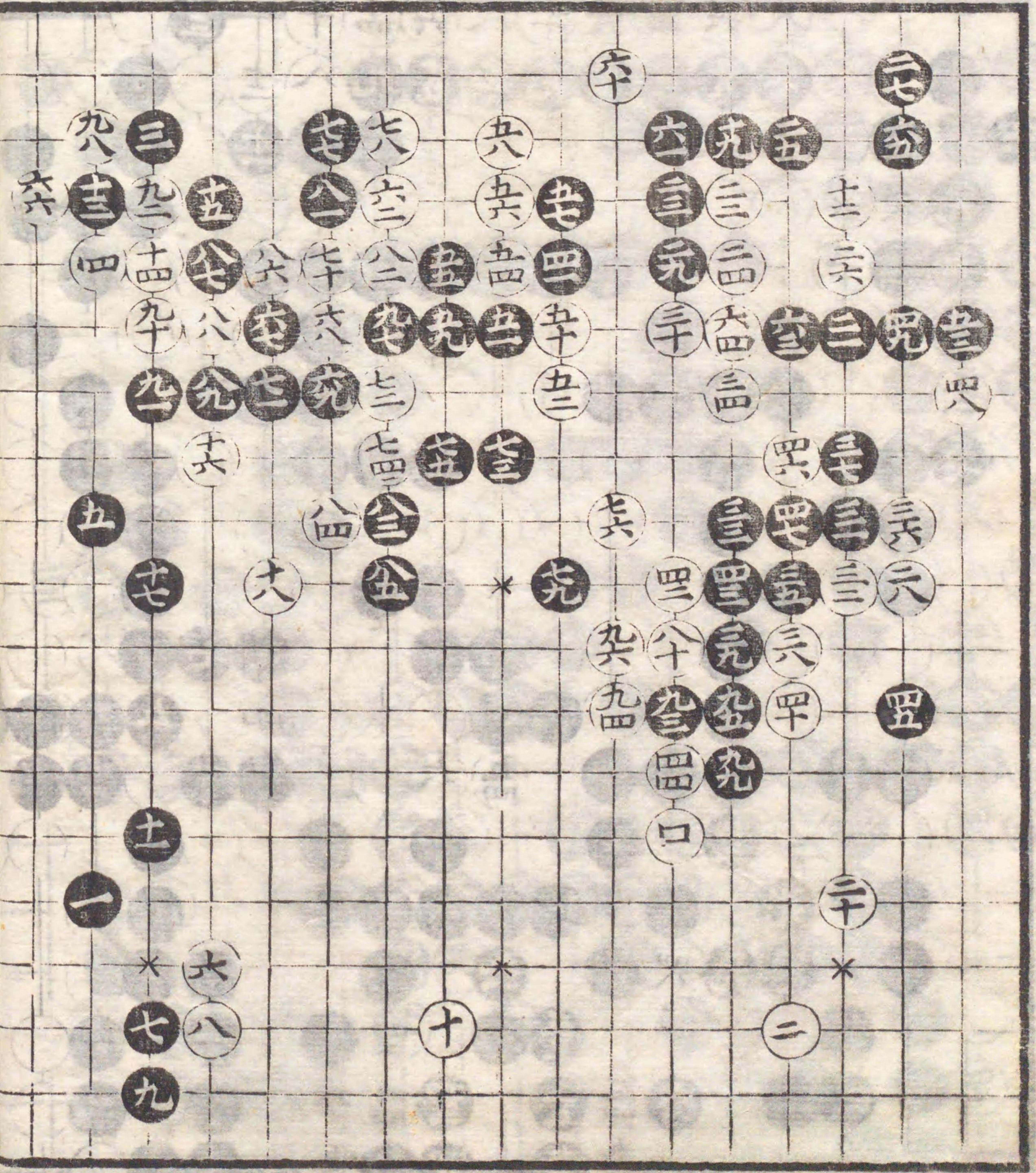

先番 安節

丈和

先番 安節
中押勝

易七六

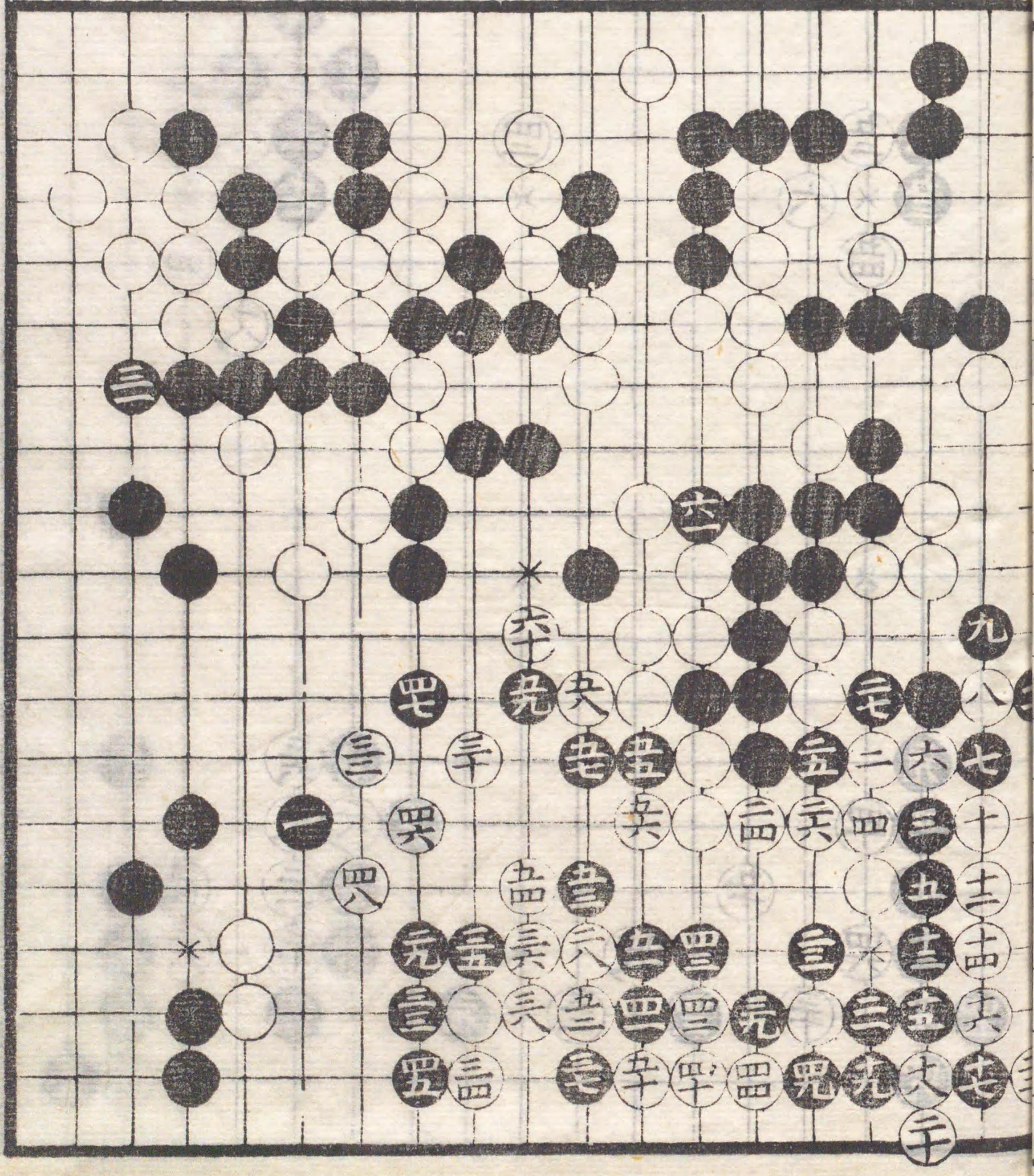

文政五年
八月十二日
懸五十五手

丈和

先番安節

