



MG  
F812.96  
302



山東各縣地  
方民國二十一年  
年度預算書

王向榮



3 1797 0704 1

# 總 理 遺 像



## 總 理 遺 囑

余致力國民革命凡  
四十年其目的在求  
中國之自由平等積  
四十年之經驗深知  
欲達到此目的必須  
喚起民眾及聯合世  
界上以平等待我之  
民族共同奮鬥  
現在革命尚未成功  
凡我同志務須體念  
余所著建國方略建  
國大綱三民主義及  
第一次全國代表大  
會宣言繼續努力以  
求貫徹最近主張開  
國民會議及廢除不  
平等條約尤須於最  
短期間促其實現是  
所至囑



韓復榘 山東省政府主席





春樹李長廳政民府政省東山



山東省政府建設廳長張鴻烈



山東省政府教育廳長何思源



山東省政府實業廳長王芳亭



山東省政府委員張鉞



山東省政府委員陳耀漢

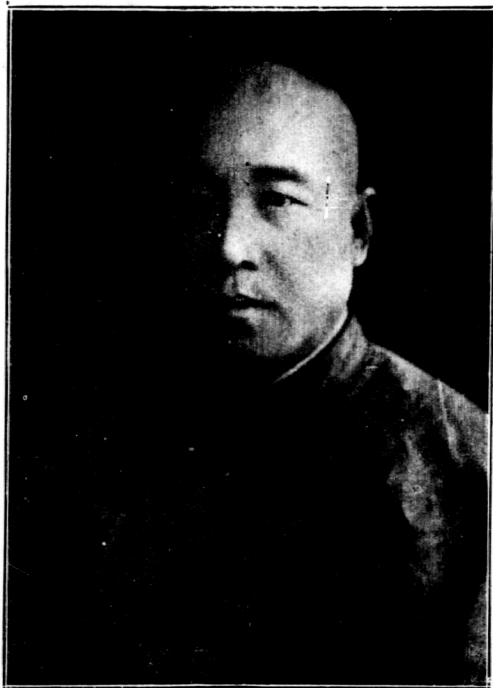

山東省政府秘書長張紹堂

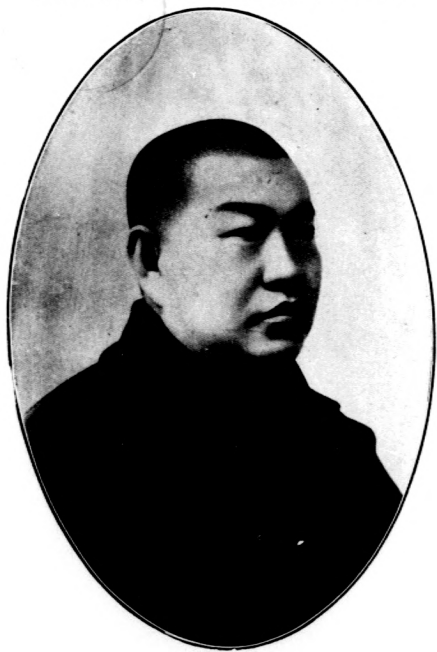

山東省政府財政廳長王向榮







山東各縣二十一年地方預算審查委員會代表攝影



山東省政府第一師各縣第二十二年度地方政訓班合影

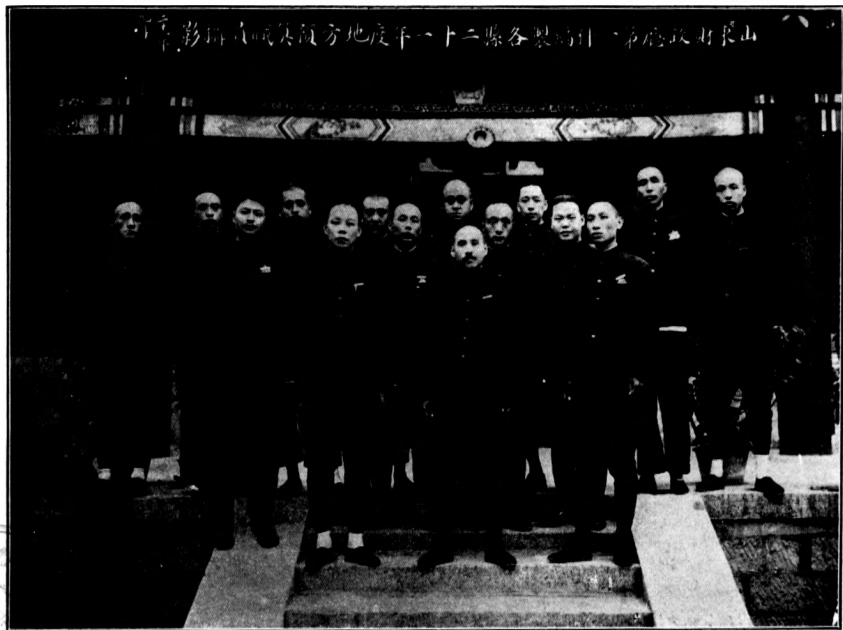

序

00

節用愛人古訓昭垂取民有制不敢妄也用之有度不敢濫也若錙銖而取之泥沙而用之雖盡金穴莫塞漏卮是在權其緩急豫爲規畫相物力之豐腴爲設施之先後吾國先哲以量入爲出垂恆經泰西各國以量出爲入徵衆議胥此物此志也夫大狃小狃之術既不適於國情大桀小桀之行祇斂怨於民心則捨制節謹度之方奚由哉

向榮 治賦魯省瞬及三年主召財政會議亦經兩屆其於各縣地方財政之出納無不飭行所司預列欸目會同各廳嚴行審核編製預算上取裁可頒布施行俾共遵守期以財力無匱庶政漸舉雖於減輕人民負擔未能悉如本懷而以取之於民者用之於民時會所趨當爲有識所共諒也管子曰不法法則事無常法不法則令不行今茲所編悉本舊制守而勿失民其稍蘇

中華民國二十一年 月灤縣王向榮

## 財政廳編製各縣二十一年度地方預算始末記

查各縣二十年度地方預算歲出之部計爲一千零六十餘萬元旋因添設民團清鄉電話等費又追加三百萬元有奇本年度辦理預算本廳鑒於附捐過鉅民力難堪曾於二十一年二月二十九日擬具編製二十一年度預算標準兩項提交

省政府政務會議採擇其提案原文如左

爲提案事竊查二十年度各縣地方預算業於上年公布施行計該年度預算內載歲入之部附捐項下共列銀元一千零六十餘萬元按照

財政部規定附捐限制超過甚鉅祇以新政繁興自預算公布後除建設特捐八十四萬元不計外其陸續增加者尚有各縣電話杆費約一百萬元清鄉費六十萬元民團經費八十萬元及其他各費六十萬元而各縣自治機關

就地攤派未經呈報之款尙不在內際茲訓政時期百端待舉固不可因噎以廢食惟以魯省凋敝之餘物力維艱地方附捐十九隨同丁漕帶征農民胼手胝足終歲動勞收入斗升之微供億將及其半長此以往實足引起人民厭惡田地之危險心理按諸第一次全國代表大會宣言對內政策第八條嚴定田賦地稅之法定額禁止一切額外征收之規定顯有未符年來災棧頻仍民生困苦已達極點寧忍多所增加此向榮之所以一再思維不能自己於言者也夷考政治原理各項政務祇可循序漸進不可躐等求功國家如此地方亦然以魯省財力而論各縣地方經費在二十年度實際已逾一千四百萬元較諸最富省分亦無遜色似應適可而止先行培養民力以裕本源邇者二十年度胸襟終了二十一年度各縣地方預算正待着手核編若不示以準繩誠恐各下級機關任意增編予取予求致失

主席體恤民瘼之旨向榮職司度支有監督地方財政之責不揣固陋謹將議擬編製二十一年度縣地方預算標

準二項條列於後藉供研究是否有當敬祈

公決

一遵照

中央緊縮政策裁汰各縣地方駢枝機關并將各項地方經費切實縮減其節約辦法應比照二十年度預算所列之數縮減十分之幾

二除明令裁減各項經費不計外所有各縣法定地方機關及一切經費均照二十年度地方預算所列數目開支  
暫不縮減以維現狀

提案人山東省政府委員兼財政廳廳長王向榮

此案提出後即經

省政府第一百二十七次政務會議議決照第二項辦法通過本廳卽行呈請

省政府令飭各廳轉飭各直轄機關遵照辦理一面并令行各縣縣長及財政局長着手編製限於文到一個月內造齊送廳茲將呈令各文照錄於下

爲呈請事查本廳前以各縣二十一年度地方預算正在着手編製若不示以準繩則地方各機關領袖人員勢必不顧事實任意擴充經費本廳爲培養民力起見曾擬訂標準兩項一遵照

中央緊縮政策裁汰各縣地方駢枝機關並將各項地方經費切實縮減其節約辦法應比照二十年度預算所列之數縮減十分之幾二除明令裁減各項經費不計外所有各縣法定地方機關及一切經費均照二十年度地方預算所列數目開支暫不縮減以維現狀業於三月四日提經鈞府第一二七次政務會議議決照第二項辦法通過在案惟念各縣地方機關名目不一如民團公安教育建設合作社度量衡聯莊會區公所等處多屬各廳直轄



雖由本廳令飭各該縣長督飭財政局對於二十一年度地方預算依照標準認真辦理但其他各機關恐尙有徂於故習任意擴充經費情事擬請

鈞府抄錄議案令飭關係各廳體念地方財政情形轉令所屬直轄機關遵照辦理並嚴令各縣縣長認真負責先將各該縣二十一年度預算切實審查務求收支適合以杜浮濫藉免陽奉陰違之弊除分令各縣遵照外理合抄錄議案及辦理二十一年度各縣地方預算應行注意事項呈請

鈞府鑒核迅賜施行實爲公便謹呈

山東省政府主席韓

附呈送議案一份

注意事項一份

山東省政府委員兼財政廳廳長王向榮

訓令第二二八號

令各縣  
縣 財政局局長

爲訓令事查各縣二十一年度地方預算正待着手編製亟應示以準繩俾資遵守當經本廳擬訂標準兩項一遵照

中央緊縮政策裁汰各縣地方駢枝機關并將各項地方經費切實縮減其節約辦法應比照二十年度預算所列之數縮減十分之幾二除明令裁減各項經費不計外所有各縣法定地方機關及一切經費均照二十年度地方預算所列數目間支暫不縮減以維現狀業於三月四日提經

省政府第一百二十七次政務會議議決照第二項辦法通過在案茲查二十一年度各縣地方預算亟待彙編爲

格遵此次議決案起見所有本府預算應由各縣地方機關編造概算交由該縣財政局彙案編製完全呈經縣政  
府詳編審查於令到一個月內專差送購如果有超過標準或任意浮列情事應由各該縣長担負完全責任立予  
駁斥另造不得贖徇情面希圖敷衍除分行外各行抄發本廳原呈及注意事項令仰該縣長即便轉飭地方各機關一體  
遵照辦理此令

計抄發本廳原提案一件

各縣編製二十一年度地方預算注意事項一份

旋因本省民生銀行舉行選舉董監大會又召集第三屆各縣財政會議各財政局長齊集省垣關  
於編製預算事爲之一緩至四月中旬會議閉幕乃以第一科名義函知各財政局長迅速回縣務  
於五月五日以前將地方預算編齊送廳屆時送到者甚屬寥寥遂於五月七日電催淄川等七十

四縣趕速專差送廳電文如下

代電

各縣縣長財政局長均覽查各縣二十一年度地方預算業經本廳於本年三月十九日以第一二八八號訓令於令到一個月內編齊送廳並於本年四月召集財政局長會議時飭科通知各財政局長統限五月五日以前將預算呈送到廳各在案限期行已屆滿該縣地方預算迄未送到殊屬延緩合行電催着於電到五日內趕速專差送廳勿再誤限致干議處財政廳長王虞印

各縣奉電後即將預算紛紛送省本廳爲駕輕就熟起見仍派第一科科長王藻麟總務股主任陳功銘科員任振鵬渠若峰等負責主持辦理該員等即於五月十一日起着手核編至六月初旬始將各縣預算草案全部編製完竣當由本廳提請

省政府政務會議援照二十年度前例組織各縣地方預算審查委員會以便詳細審查提案原文如下

爲提案事查二十年度際將終了關於二十一年度縣地方預算標準案業經呈奉

鈞府核定本廳爲審核各縣地方收支起見節經令飭各縣編造二十一年度地方概算并召集各縣財政局長來省會商辦理概算事項現已先後送齊經飭本廳主管科股人員漏夜彙編完竣惟各縣民團編制屢有更易所有官兵馬匹人數及開支餉項服裝各費究需若干因無確實統計故未編入各縣地方預算擬俟

鈞府查明列表行廳再行另文公布謹將此次編製各縣二十一年度地方預算情形略陳於左(一)各縣公安局教育局財政局建設局經費及自治經費建設臨時費均係按照二十年度數目編列僅將教育財政建設三局局長加薪列入各該局經常費內另外并無增加(二)二十一年度教育局直接收入雜捐款產有增益者均列入教

育費內以爲擴充班次及其他事業費之用(三)各縣地方預備費均係斟酌各縣情形分別核定多者萬元少者亦有五六千元專爲地方臨時支出若能撙節動用當無不敷之虞(四)各縣黨政報社經費在二十年度有指定全年由地方款內補助四五百元者亦有自行籌辦者甚至有以刊物名義用款達二三千元者頗不劃一各縣情形複雜往往因應付維艱時滋誤會擬自二十一年度起所有各縣黨政刊物或類似報業性質者所需經費概由本身自籌地方款不予補助(五)各縣賑務分會據報成立者現有九十餘縣去年遼兩爲虐被災縣分復於賑務分會之外另設水災急賑分會辦理運糧放賑事務又各縣貸濟處原本附設賑務分會之內近年來亦另劃一部開支經費似此疊床架屋實非慎重公款之旨擬自二十一年度起各縣賑務分會經費每月由地方款內以補助三十元爲限如有另設水災急賑分會及貸濟處者一律歸併原有賑務分會之內勻配分用不另支款以節虛糜昔清世祖以理財之法詢洪承疇對以今之人所患無來處而不知重其去處實爲至理名言伏念各縣地方開支

以民團教育兩項經費爲大宗此次核定預算各縣地方附捐竟有每丁銀一兩帶征七八元者將來民團經費另案公布則每兩附捐必有延至十元以外者卽照二十年度民團數目編列亦需二百五十萬元左右其他建設特捐及臨時攤派款項尙不在內以地方百業凋敝之秋民力何堪查此乃以新政繁興無從核減不得不忍痛加捐以資補苴向榮 謬司計政爲民守財於編製預算告成之日殊覺無以對全省父老擬請仍照上年成例由

鈞府暨關係各廳組織各縣二十一年度地方預算審查委員會并指派代表集合本廳將此次編製預算詳細彙查如認爲各機關經費開支尙有過當者仍可斟酌縮減以紓民力是否有當理合附送預算一本提請

大會公決

附送各縣二十一年度地方預算一本

提議人委員兼財政廳廳長王向榮

當經

省政府第一百五十次政務會議議決照案通過即由本廳分函各委員指派省府秘書處科長李宗唐民政廳主任科員張恩修建設廳科長胡學羈教育廳科長孔令燦實業廳技正王志純財政廳科長王藻麟等爲代表以科員任振鵬担任會議紀錄於六月二十七日就財政廳第一科辦公處地址開始辦公至七月十一日審查竣事惟在審查時間據民政廳代表張恩修提議擬增加滋陽等九縣公安局經費三萬六千八百六十元教育廳代表孔令燦提議擬增加商河等八縣教育經費五萬三千四百零八元又第四鄉師嘉滋附班經費三千六百元金鄉昌樂兩縣教育經費七千八百五十八元建設廳代表胡學羈提議擬增加淄川等三十一縣電話水利道路各專員薪俸及建設費六萬五千三百元當以增加各款與辦理預算標準案第二項不合在場代表未便負責



即將經過詳情分別呈由各委員呈請

省政府核示旋奉

令准即飭由本廳主管人員將增加各款分別列入各該縣地方預算雇員繕正後復以各委員名

義呈請

省政府明令公布施行原文如左

爲呈請事查財政廳前以各縣二十一年度地方預算草案編製完竣會提經

鈞府第一百五十次政務會議議決准予援照上年成例組織審查預算委員會在案當經秘書處指派科長李宗

唐民政廳主任科員張恩修財政廳科長王藻麟教育廳科長孔令燦建設廳科長胡學羈實業廳技正王志純等

爲代表就財政廳第一科地址組織審查預算委員會於六月二十七日開始審查至七月十一日辦理完竣均係

遵奉

鈞府第一百二十七次政務會議議決各縣二十一年度預算標準案關於各項經費不予增減惟淄川等三十一縣電話水利道路等項建設費濰陽等九縣公安局經費商河等八縣教育經費及嘉滋兩縣師範附班經費金嶺昌樂兩縣教育經費具有特殊情形勢非酌量增加無法維持當經委員等據情呈請

鈞府提交第一百六十一次政務會議議決准予增加除將應加各項經費列入各該縣二十一年度地方預算并逐員漏夜繕正外理合檢同預算清冊一份備文呈請

鈞府提交政務會議議決公布施行再由財政廳另行分令各縣遵照辦實爲公便謹呈

山東省政府主席韓

附呈各縣二十一年度地方預算清冊一份

審查各縣地方預算委員會委員李樹春

何思源

張鴻烈

王考亭

張紹堂

王向榮

八月五日奉

省政府指令第一三四六四號內開呈冊均悉案經第一百六十二次政務會議議決照案通過除令財政廳通飭各縣遵辦並公布外仰卽知照此令冊存

本廳因恐裝印需時先行根據省令將各縣預算謄繕一份分令各縣遵照辦理以期迅速惟尙有一事應補紀者即各縣民團經費因編制屢有更易究竟各縣民團官佐目兵夫及馬匹數目共有若干本廳無從統計故於編製預算以前一再呈請

省政府令發各縣民團最近編制表第一次呈送預算草案時因未奉到表件曾擬將民團經費一項另案公布及審查完竣奉發到廳始行補列所有民團經費悉照

省政府令發編制表辦理以昭核實此本廳編製各縣二十一年度地方預算之大概情形也

# 山東省各縣二十一年度地方預算書總說明

一 各縣地方財政收入範圍以地丁漕米附捐及雜捐公款公產爲準與省庫收入無涉

二 各縣預算所載丁漕附捐捐率係按各縣支出情形斟酌核定以期適合地方財政狀況故比較上年度收入不無增減各縣自二十一年七月一日年度開始時起征收捐款及開支各項經費應卽以此次核定數目爲準

三 各縣民團軍經費係遵照

省政府最近令發編制表分別填列自經此次核定之後非奉省令各縣民團不得逾額增編致礙預算

四 各縣公安局財政局建設局教育局經費及自治經費均係按照二十年度開支數目編列財教建三局局長

加薪一併在內但各主管廳因應事實需要關於直屬各局亦有酌量增加之處

五 各縣教育局本年度直接征收增益之款概列入教育經費欄內以爲擴充班次或其他教育事業之用但各縣預算說明欄內所列財政局應撥教育局丁漕附捐數如因災減收時應照成數減撥

六 各縣合作社指導所經費度量衡檢定所經費財政局監察委員會經費農工費電話水利道路費二十年度均由預備費內開支但該款係經常性質本年度一併編入歲出經常門內

七 各縣預算歲出臨時門所列建設臨時費一項應於實業費平半分配不得互相挪用

八 各縣黨政刊物或類似報業性質者所需經費應由本身自籌自本年度起概不得向地方要求補助以重公款

九 各縣賑務分會地方補助費每月以開支三十元爲限如有設立貸濟處及水災急賑會者均應歸併在賑務分會內辦公概不另支經費以示撙節

十 各縣民團公安局服裝費均已列入各該隊局經費內不另開支如因剿匪需用槍彈醫藥等費准由地方預備費內支付但開支辦法按本說明第十一項辦理

十一 各縣開支預備費在三十元以下者應提交縣政會議表決事後呈報財政廳核銷在三十元以上者由各該縣長或財政局長呈請財政廳核示遵行無論開支何項公款均應由縣填發支付命令發交原請機關連同領款收據持向財政局支領財政局審查手續相符始得支付否則一經查覺即飭由財政局長負責賠償之

十二 各縣政府隨糧帶征附捐一概不准提成或坐扣征收手續等費其呈奉財政廳批准開支津貼者得仍照舊辦理

十三 各縣冊報員薪俸及國定紀念日開會費准由地方預備費內開支紀念費以開支五十元爲最高限度

十四 各縣原呈預算所列開支各款凡未經本表核定及在說明欄內聲敘者均在刪除之列



山東省各縣二十一年度地方歲入歲出預算總數

歲入之部

附

捐 一千零六十三萬九千九百五十三元

雜

捐 六十萬零七千零三十九元

公

款 七十四萬一千七百一十一元

公

產 四十八萬零五百零四元

以上共歲入洋一千二百四十六萬九千二百零七元

歲出之部

安

局

經

費

一百五十五萬零八百四十六元

民團經費	二百六十七萬八千五百八十五元
財政費	三十一萬八千七百九十二元
教育費	四百二十一萬八千七百一十七元
建設費	八十三萬零七百七十九元
自治費	一百一十三萬四千元
連莊會經費	一十七萬六千二百二十元
合作指導所經費	一十萬零二千四百八十元
度量衡檢定分所經費	八萬五千四百元
雨量氣候測站員薪俸	三萬八千八百八十元

財政局監察委員會經費 二萬五千九百二十元

農 工 費 八萬五千一百元

電話水利道路等項建設費 三十八萬五千二百元

預 備 費 八十三萬八千二百八十八元

以上共歲出洋一千二百四十六萬九千二百零七元

總

數

四

山東各縣地方民國廿一年度歲入預算比較

山東各縣地方民國廿一年度歲入歲出預算總表

歲入預算數					科目圖例	歲出預算數																	
千	百	十	萬	元		千	百	十	萬	元	角	分											
1	0	6	3	9	9	5	3	0	0	附	捐												
										雜	捐												
										公	款												
										公	產												
										教育	經費	4	2	1	8	7	1	7	0	0			
										民團	經費	2	6	7	8	5	8	5	0	0			
										公安局	經費	1	5	5	0	8	4	6	0	0			
										自治	費	1	1	3	4	0	0	0	0	0			
										預備	費	8	8	8	2	8	8	0	0				
										建設	費	8	3	6	7	7	9	0	0				
										電話 水道 建設	費	3	8	5	2	0	0	0	0				
										財政	費	3	1	8	7	9	2	0	0				
										連莊會	經費	1	7	6	2	2	0	0	0				
										合作	社	1	0	2	4	8	0	0	0				
										度量衡 檢定分 所經費		8	5	4	0	0	0	0					
										農工	費	8	5	1	0	0	0	0					
										雨量氣 候測站 員薪俸		3	8	8	8	0	0	0					
										財政局 監察會 經費		2	5	9	2	0	0	0					
1	2	4	6	9	2	0	7	0	0	合	計	1	2	4	6	9	2	0	7	0	0		

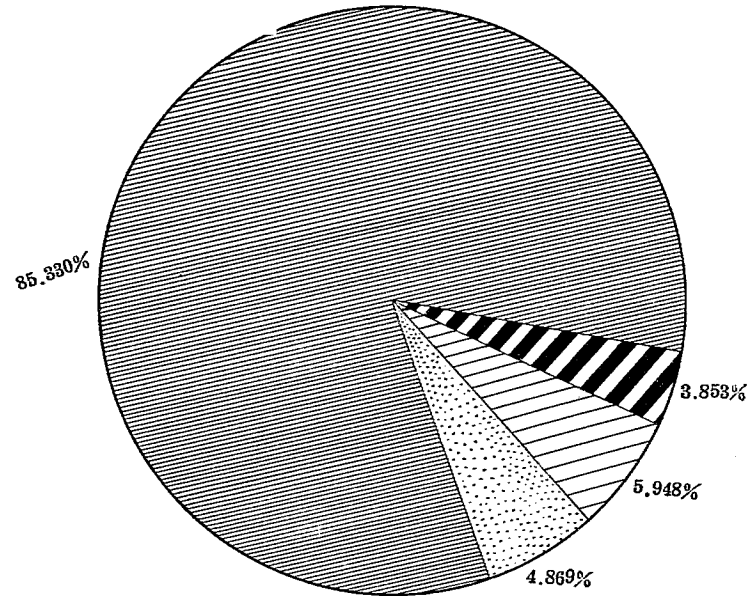

山東各縣地方民國廿一年度歲出預算比較

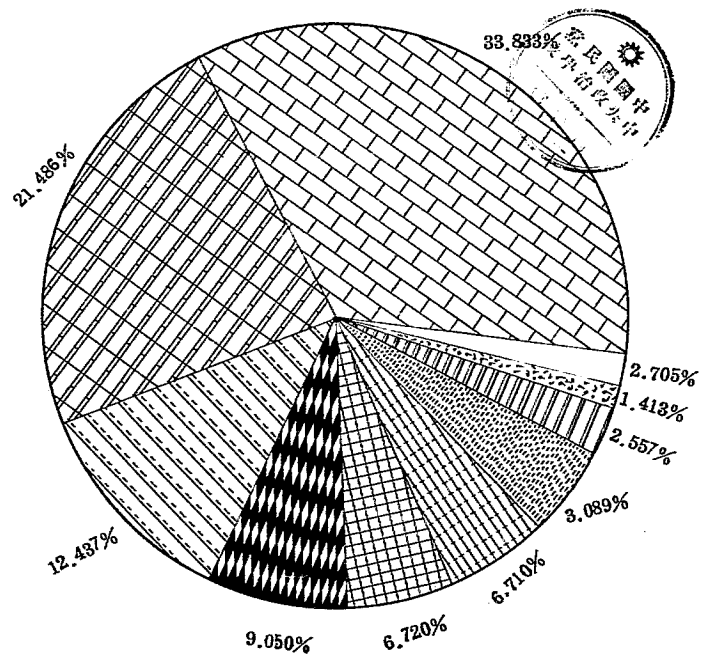

### 山東各縣地方民國廿一年度歲入歲出預算總表

歲入預算數						科目圖例	歲出預算數														
千	百	十	萬	千	百		十	元	角	分	千	百	十	萬	千	百	十	元	角	分	
1	0	6	3	9	9	5	3	0	0	附 捐											
										雜 捐											
										公 款											
										公 產											
										教育經費	4	2	1	8	7	1	7	0	0		
										民團經費	2	6	7	8	5	8	5	0	0		
										公安局經費	1	5	5	0	8	4	6	0	0		
										自治費	1	1	3	4	0	0	0	0	0		
										預備費	8	3	8	2	8	8	0	0			
										建設費	8	3	6	7	7	9	0	0			
										電 話 水 道 利 益 建設費	3	8	5	2	0	0	0	0			
										財 政 費	3	1	8	7	9	2	0	0			
										連莊會經費	1	7	6	2	2	0	0	0			
										合 作 社	1	0	2	4	8	0	0	0			
										度量衡檢定分所經費	8	5	4	0	0	0	0	0			
										農 工 費	8	5	1	0	0	0	0	0			
										雨量氣候測站員薪俸	3	8	8	8	0	0	0	0			
										財政局監察委員會經費	2	5	9	2	0	0	0	0			
1	2	4	6	9	2	0	7	0	0	合 計	1	2	4	6	9	2	0	7	0	0	

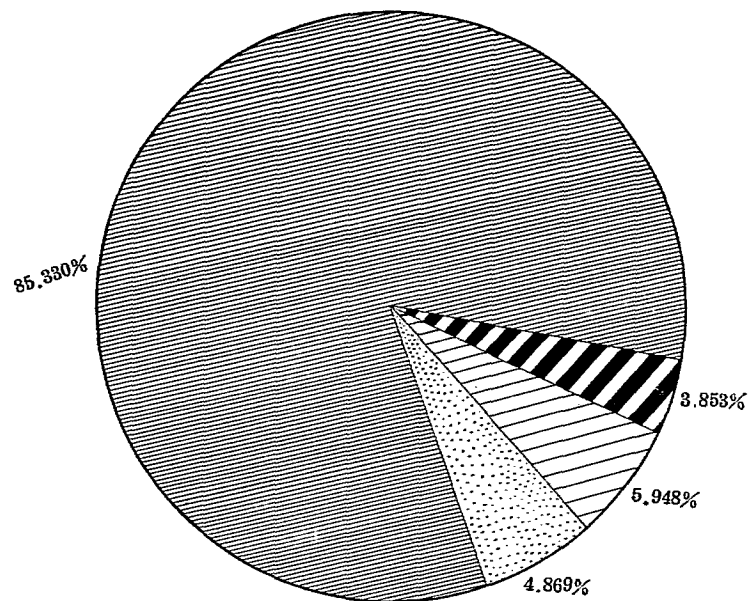

山東各縣地方民國廿一年度歲出預算比較

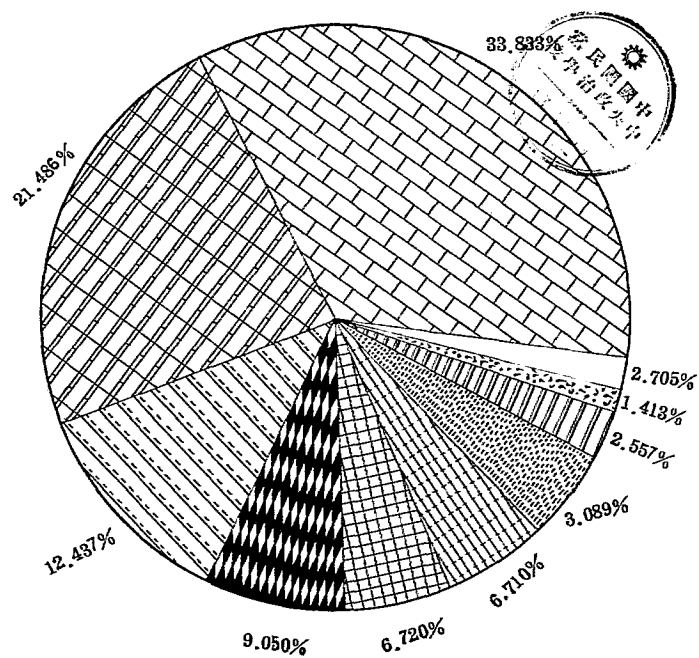

縣網

歷城 章邱 鄒平 淄川 長山 桓台 齊河 齊東 濟陽 長清 博興

高苑 博山 泰安 新泰 萊蕪 肥城 惠民 陽信 無棣 濱縣 利津

樂陵 霑化 蒲台 商河 青城 滋陽 曲阜 寧陽 鄒縣 滕縣 泗水

汶上 嶧縣 濟甯 金鄉 嘉祥 魚台 臨沂 郟城 費縣 蒙陰 莒縣

沂水 荷澤 曹縣 單縣 城武 定陶 鉅野 鄆城 聊城 堂邑 博平

茌平 清平 莘縣 冠縣 館陶 高唐 恩縣 臨清 武城 夏津 邱縣

德縣 德平 平原 陵縣 臨邑 禹城 東平 東阿 平陰 陽穀 壽張

濮縣 鄆城 朝城 觀城 范縣 福山 蓬萊 黃縣 棲霞 招遠 萊陽

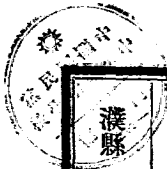

益都	牟平	文登	榮成	海陽	掖縣	平度	濰縣	昌樂	膠縣	高密	卽墨
臨淄											
廣饒											
壽光											
昌邑											
臨朐											
安邱											
諸城											
日照											

以上共一百零八縣



# 歷城縣民國二十一年度地方歲入歲出預算表

## 歲入經常門

科 目	廿一年度預算數		二十年度預算數		增 減	備 考
	比	較	比	較		
第一款 附 捐	1,393.9元		1,426.4元		33.5元	該縣本年度實徵丁銀五萬八千一百二十兩應准每兩帶徵附捐洋一元四角九分漕米一萬一千石應准每石帶徵附捐洋四元八角共收如上數
第二款 雜 捐	1,000				1,000	契紙附捐
第三款 公 款	700		1,200			省庫補助建設費及義塾生息
第四款 公 產	188		185		3	房基學田歲租等
合 計	1,411.7		1,431.9		20.2	

## 歲入臨時門

歷 城 縣

以上經臨兩項共歲入洋一五五.四二一元

歲出經常門

第一款 雜捐		1.210		1.210				
第二款 公款	14.250		14.250					十九年度節餘一萬二千一百三十四元又 教育節餘二千元共如上數
合計	14.250	1.210	13.340					
第一款 公安局經費	138.23	138.23						
第二款 民團經費	27.16	24.80	2.36					
第三款 財政局經費	38.40	36.00	2.40					
第四款 教育局經費	63.6	57.6	6.0					

第五款 教育費

五五·二八

五·四九五

三·八三

第六款 建設局經費

三八四〇

三六〇〇

二四〇

第七款 自治經費

二二〇〇〇

二二〇〇〇

全縣十區經費

第八款 連莊會經費

二六四〇

二四〇〇

二四〇

第九款 合作社指導所經費

一〇八〇

一〇八〇

第十款 度量衡檢定分所經費

九〇〇

九〇〇

第十一款 雨量氣候測站員薪俸

三六〇

三六〇

第十二款 財政局監察委員會經費

二四〇

二四〇

第十三款 農工費

一〇〇〇

一〇〇〇

第十四款 電話水利道路  
等項建設費

三六〇〇

三六〇〇

合計

一三三〇八五

二四四一七

七六六八

歲出臨時門

第一款 財政局臨時費

三五

三五

第二款 建設臨時費

二二五六

二二五六

第三款 自治臨時費

二〇〇〇

二〇〇〇

各區舉行區民大會及鄉鎮大會預備費

第四款 預備費

八七四〇

六〇三〇

二七一〇

合計

三三三六

一〇九八二

二三五四

以上經臨兩項共歲出洋一五五.四二一元

收支比較適合

說明

一、該縣教育經費總數爲六萬一千五百八十七元除教育局直接經營雜捐租金及節餘洋三千一百八十七元外財政局實應撥田賦附捐洋

五萬八千四百元

一、該縣應攤魯南民團指揮部混成連全年薪餉服裝費六百六十九元八角應准由地方預備費內開支

--	--	--	--	--	--	--	--	--	--

# 章邱縣民國二十一年度地方歲入歲出預算表

## 歲入經常門

科 目	廿一年度預算數	二十年度預算數	比 較		備 考
			增	減	
第一款 附 捐	一四二八二〇元	一六二八五元		二〇〇三八元	該縣本年度實征丁銀六萬五千兩應准每兩帶征附捐一元八角二分八厘漕米一萬五千石每石帶征附捐一元六角共收如上數
第二款 雜 捐	七九二	七五〇五	四一六		牙課性屠契紙花生屠戶牛羊鍋頭丁祭石坑等捐
第三款 公 款	四〇〇	四〇〇			省庫補助建設費
第四款 公 產	八五三三	八二七九	三五四		房租學田租
合 計	一五九六七四	一七八九四二		一九二八	

## 歲入臨時門

以上經臨兩項共歲入洋一七六七四八元

歲出經常門

第一款 公安局經費	三,四一五	三,四一五				
第二款 民團經費	四,七六八	四,七六八				
第三款 財政局經費	三,二四〇	三,六〇〇	一,四一〇			
第四款 教育局經費	六,〇七五	五,〇〇〇	一,〇七五			
第五款 教育費	四〇,三四九	四〇,八四〇		四九		
合計	一七,〇七四		一七,〇七四			十九二十兩年度節餘



第六款	建設局經費	三八四〇	三六〇〇	二四〇		
第七款	自治經費	三三〇〇	三三〇〇			全縣十區經費
第八款	連莊會經費	二六四〇	二六四〇			
第九款	合作社指導所經費	一〇二〇	一〇二〇			
第十款	度量衡檢定分所經費	九〇〇	九〇〇			
第十一款	雨量氣候測站員薪俸	三六〇	三六〇			
第十二款	財政局監察委員會經費	二四〇		二四〇		
第十三款	農工費	二〇〇〇	二〇〇〇			
第十四款	電話水利道路等項建設費	三六〇〇	三六〇〇			

歲出臨時門

合 計	一五九.四八	一五五.三四	三.七九四	
第一款 建設臨時費	四八.一〇	四八.一〇		
第二款 自治臨時費	二〇〇〇	二〇〇〇		各區舉行區民大會及鄉鎮大會預備費
第三款 預備費	一〇七.九〇	一六.七八		五.九八八
合 計	一七六.〇〇	二三.五六八		五.九八八

以上經臨兩項共歲出洋一七六.七四八元

收支比較適合

說 明

一、該縣應撥管南民團指揮部混成連全年薪餉服裝費洋六百六十九元八角應准由地方預備費內開支

一、該縣教育經費總數爲四萬六千四百二十四元除教育局直接經管雜捐款產一萬一千零一十七元外財政局實應撥田賦附捐洋三萬五

千四百零七元

--	--	--	--	--	--	--	--	--	--

# 鄒平縣民國二十一年度地方歲入歲出預算表

## 歲入經常門

科 目	廿一年度預算數	二十年度預算數	比 較		備 考
			增	減	
第一款 附 捐	七九三二元	九四二九元	一五〇九元		該縣本年度實征丁銀三萬六千三百六十七兩應准每兩帶征附捐一元七角五分十厘漕米五千一百四十九石每石帶征附捐三元共收如上數
第二款 雜 捐	一二九〇	一三〇〇	一〇〇		牲畜屠宰牙課契紙屠戲渡口等捐
第三款 公 款	五六五七	三九九七	二一六〇		省庫補助建設費及基金生息
第四款 公 產	四〇八	三〇〇	一〇八		地租
合 計	六六六六	九九一九七	三三三一		

## 歲入臨時門

以上經臨兩項共歲入洋九二·八四四元

### 歲出經常門

第一款 公安局經費	一三·三六	一三·三六				
第二款 民團經費	八·二四	八·二八		三		
第三款 財政局經費	三·三〇	三·一〇		一·一〇		
第四款 教育局經費	四·三九	四·〇〇		三·九一		
第五款 教育費	三〇·五〇	二八·四三		二·二八		
合計	六·三八			六·三八		十九二十兩年度節餘

第六款	建設局經費	二六四〇	二四〇〇	二四〇	全縣七區經費
第七款	自治經費	八四〇〇	八四〇〇		
第八款	合作社指導所經費	八四〇	八四〇		
第九款	度量衡檢定分所經費	七〇〇	七〇〇		
第十款	雨量氣候測站員薪俸	三六〇	三六〇		
第十一款	財政局監察委員會經費	二四〇		二四〇	
第十二款	農工費	二〇〇〇	二〇〇〇		
第十三款	電話水利道路等項建設費	三六〇〇	三六〇〇		
合計		七六五四	七五三六	三二五	

歲出臨時門

第一款	建設臨時費	四·九〇〇	四·九〇〇			
第二款	自治臨時費	一·四〇〇	一·四〇〇			各區舉行區民大會及鄉鎮大會預備費
第三款	預備費	八·〇〇二	一七·五一一			
合 計		一四·三〇二	三三·八一	九·五〇九		

以上經臨兩項共歲出洋九二·八四四元

收支比較適合

說明

一、該縣教育經費總數為三萬四千九百五十二元除教育局直接經營雜捐款產五千九百七十二元外財政局實應撥田賦附捐洋二萬八千



九百八十元

都平縣

一七

--	--	--	--	--	--	--	--	--	--

# 淄川縣民國二十一年度地方歲入歲出預算表

## 歲入經常門

科 目	廿一年度預算數		二十年度預算數		比 較		備 考
	增	減	增	減	增	減	
第一款 附 捐		二五九五元		二九二三元		三三二一元	該縣本年度實征丁銀四萬一千二百八十七兩應准每兩帶征附捐三元零五分共收如上數
第二款 雜 捐		七七〇二		六四七六		一三二六	行戶祭品契稅教育特捐及商捐等
第三款 公 款		一〇三二		一六七四		六四二	省庫補助建設費及利息
第四款 公 產		一三六〇		一〇五〇		三一〇	地租
合 計		一三五八九		一三六三六		二四三七	

以上共歲入洋一三五·八九九元

歲出經常門

第一款	公安局經費	一九五三	一九五三			
第二款	民團經費	二六〇五	三二〇四		五九八	
第三款	財政局經費	二七〇	二四六九	三〇一		
第四款	教育局經費	五〇六〇	四六四二	四一八		
第五款	教育費	四九九九	五〇〇〇		一〇八一	
第六款	建設局經費	二七六〇	二四〇〇	三六〇		
第七款	自治經費	一〇二〇〇	一〇二〇〇			全縣九區經費
第八款	連莊會經費	二四〇	二四〇			

第九款 合作社指導所經費	六〇	六〇			
第十款 度量衡檢定分所經費	八〇〇	八〇〇			
第十一款 雨量氣候測站員俸薪	三六〇	三六〇			
第十二款 財政局監察委員會經費	二四〇		二四〇		
第十三款 電話水利道路等項建設費	三六〇〇	一,〇〇〇	二,六〇〇		
合計	一三三,〇四三	一三三,〇四三		三,一五〇	
<b>歲出臨時門</b>					
第一款 建設臨時費	四,〇〇〇	四,〇〇〇			
第二款 自治臨時費	一,六〇〇	一,六〇〇			各區舉行區民大會及鄉鎮大會預備費

第三款 預備費	八〇六	七三三	七三		
合計	一三、八二六	一三、二二三	七三		

以上經臨兩項共歲出洋一三五、八九九元

收支比較適合

說明

一、該縣孤貧口糧城門燈油鄉立小學補助費准由地方預備費內開支

一、該縣應撥魯南民間指揮部混成連士兵薪餉服裝費洋五百三十八元六角准由地方預備費內開支

一、該縣教育經費總數為五萬三千九百七十九元除教育局直接經營雜捐款產三千一百七十二元外財政局實應撥田賦附捐洋五萬零八

百零七元

# 長山縣民國二十一年度地方歲入歲出預算表

## 歲入經常門

科 目	廿一年度預算數		二十年度預算數		備 考
	增	比 較	減	較	
第一款 附 捐	九六五一 元	二二·九五 元	二二·九五 元	一·三八 四元	該縣本年度實征丁銀三萬九千九百六十四兩應准每兩帶征附捐二元四角六分五厘共收如上數
第二款 雜 捐	四〇〇八	二二·〇八	二二·〇八	一·四〇〇	屠戶綵繭牲畜牙行木行水磨絲捐等
第三款 公 款	四〇〇	四〇〇	四〇〇		省庫補助建設費
第四款 公 產	一〇六〇	一〇六〇	一〇六〇		地租及鹽業收入
合 計	一〇三·九六 元	二五·六三	二五·六三	二·一八 四元	

以上共歲入洋一〇三·九七九元

歲出經常門

第一款	公安局經費	10,428	10,428			
第二款	民團經費	16,498	33,040		15,542	
第三款	財政局經費	3,240	3,000	240		
第四款	教育局經費	4,340	4,000	340		
第五款	教育費	27,533	33,334	5,801		
第六款	建設局經費	2,780	2,400	380		
第七款	自治經費	10,200	10,200			全縣九區經費
第八款	連莊會經費	2,400		2,400		



第九款 合作社指導所經費

貳〇〇

貳〇〇

第十款 度量衡檢定分所經費

八〇〇

八〇〇

第十一款 雨量氣候測站員薪俸

三六〇

三六〇

第十二款 財政局監察委員會經費

二四〇

二四〇

第十三款 電話水利道路等項建設費

三六〇〇

三六〇〇

合計

八三九九

九〇七二

六七三

歲出臨時門

第一款 建設臨時費

一〇〇〇〇

一〇〇〇〇

第二款 自治臨時費

一八〇〇

一八〇〇

各區舉行區民大會及鄉鎮大會預備費

第三款	預備費	八二六〇	二・六五一		四・三九一
合	計	二〇〇〇〇	二四・四五一		

以上經臨兩項共歲出洋一〇三・九七九元

收支比較適合

### 說明

一、該縣教育經費總數為三萬一千八百四十三元除教育局直接經營雜項款產四千六百六十八元外財政局實應撥田賦附捐淨二萬七千

一百七十五元

# 桓台縣民國二十一年度地方歲入歲出預算表

## 歲入經常門

科 目	廿一年度預算數	二十年度預算數	比 較		備 考
			增	減	
第一款 附 捐	九二四 <sup>六</sup> <sub>元</sub>	六 <sup>六</sup> <sub>元</sub> 九 <sup>九</sup>	五 <sup>四</sup> <sub>元</sub> 八 <sup>七</sup>		該縣本年度實征銀二萬四千一百六十九兩應准每兩帶征附捐洋三元五角三分漕米一千一百九十石每石應准帶征附捐洋六元共收如上數
第二款 雜 捐	四〇〇 <sup>九</sup>	四〇〇 <sup>九</sup>			孟蘭會油坊香磨油秤契紙牙課屠宰牲畜等捐
第三款 公 款	三八六 <sup>五</sup>	二四二 <sup>四</sup>	一 <sup>四</sup> <sub>元</sub> 四 <sup>一</sup>		省庫補助建設費及息金等
第四款 公 產	二七三 <sup>〇</sup> <sub>六</sub>	二 <sup>三</sup> <sub>元</sub> 三 <sup>九</sup> <sub>角</sub>	一 <sup>四</sup> <sub>元</sub> 九 <sup>〇</sup> <sub>角</sub> 八 <sup>分</sup>		地租
合 計	二七六 <sup>六</sup>	一〇五 <sup>八</sup> <sub>〇〇</sub>	三 <sup>三</sup> <sub>元</sub> 六 <sup>六</sup>		

## 歲入臨時門

以上經臨兩項共歲入洋一三〇·八三六元

歲出經常門

第一款 附捐			1,000	1,000		
第二款 公款	3,100			3,100		十九年度節餘
合計	3,100	1,000		2,100		
第一款 公安局經費	1,461	1,461				
第二款 民團經費	3,870	3,100	1,830			
第三款 財政局經費	3,338	2,868	2,260			
第四款 教育局經費	4,878	4,494	3,840			

第五款	教育費	五·二五	三·九〇	一五·三五	
第六款	建設局經費	三〇·八二	二·七三	三〇	
第七款	自治經費	四·八〇	四·八〇		全縣四區經費
第八款	連莊會經費	一·一〇		一·一〇	
第九款	合作社指導所經費	六〇	六〇		
第十款	度量衡檢定分所經費	八〇	八〇		
第十一款	雨量氣候測站員薪俸	三〇	三〇		
第十二款	財政局監察委員會經費	二四〇		二四〇	
第十三款	電話水利道路等項建設費	三六〇〇	一·五〇	二·一〇	

歲出臨時門

合 計	一三八元	101.10元	二二七元		
第一款 建設臨時費	11.100	11.100			
第二款 自治臨時費	八〇〇	八〇〇			各區舉行區民大會及鄉鎮大會預備費
第三款 預備費	四九六	二六九五	11.101		
合 計	七九九	五六九五	二二〇三		

以上經臨兩項共歲出洋一三〇·八三六元

收支比較適合

說明

一、該縣教育經費總數爲五萬六千零三十七元除教育局直接經管雜捐款三萬二千一百九十六元外財政局實應撥田賦附捐洋二萬三

千八百四十一元

--	--	--	--	--	--	--	--	--	--



# 齊河縣民國二十一年度地方歲入歲出預算表

## 歲入經常門

科 目	廿一年度預算數		二十年度預算數		增 減	備 考
	元	角	元	角		
第一款 附 捐	101	718	97	522	536	該縣本年度實征丁銀三萬兩應准每兩帶石帶征附捐二元七角四分九厘漕米八千七百兩每兩帶征附捐二元銜地丁四千四百七十二兩每兩帶征附捐九角五分共收如上數
第二款 雜 捐	620	5	539	0	815	牙紀牲畜河渡屠商契紙會戲等捐
第三款 公 款	400		400			省庫補助建設費
第四款 公 產	79	35	75	41	394	地租等
合 計	117	358	110	843	6415	

## 歲入臨時門

第一款 附捐	四四三		四四三			寄莊花戶積欠附捐
第二款 公款		五〇〇〇		五〇〇〇		
合計	四四三	五〇〇〇		五五八		

以上經臨兩項共歲入洋一二一七〇〇元

### 歲出經常門

第一款 公安局經費	一〇四六	一〇四六			
第二款 民團經費	三二四七〇	三二〇四〇		五七〇	
第三款 財政局經費	三二四〇	三〇〇〇	五四〇		
第四款 教育局經費	五六八	五六八			

第五款	教育費	三七·六三	二九·二五	八·三八		
第六款	建設局經費	三八四〇	三六〇〇	二四〇		
第七款	自治經費	九六〇〇	九六〇〇			全縣八區經費
第八款	連莊會經費	二四〇	二四〇			
第九款	合作社指導所經費	九六〇	九六〇			
第十款	度量衡檢定分所經費	八〇〇	八〇〇			
第十一款	雨量氣候測站員薪俸	三六〇	三六〇			
第十二款	財政局監察委員會經費	二四〇		二四〇		
第十三款	農工費	一〇〇〇	一〇〇〇			

## 第十四款

電話水利道路  
等項建設費

三六〇〇

三六〇〇

合計

一九〇三九

一〇〇四一

八五八八

## 歲出臨時門

第一款 建設臨時費

三・三九

三・三九

第二款 自治臨時費

一六〇〇

一六〇〇

各區舉行區民大會及鄉鎮大會預備費

第三款 預備費

七八五二

一〇五八三

二七三

合計

三六七一

一五四〇二

二七三

以上經臨兩項共歲出洋一二一七〇〇元

收支比較適合

## 說明

一、該縣教育經費總數爲四萬二千九百五十一元除教育局直接經營雜捐款產一萬零一百零四元外財政局實應撥田賦附捐洋三萬二千

八百四十七元

一、該縣教育局預算表內所列漕米附捐八千元并未呈奉財政廳核准應予取消

一、該縣河工防汛費洋六百元准由地方預備費內開支

--	--	--	--	--	--	--	--	--

# 齊東縣民國二十一年度地方歲入歲出預算表

## 歲入經常門

科 目	廿一年度預算數	二十年度預算數	比 較		備 考
			增	減	
第一款 附 捐	七五九六元	七六六二元		二六六元	該縣本年度實征丁銀二萬六千九百二十四兩應准每兩帶征附捐洋二元八角二分共收如上數
第二款 雜 捐	七四七〇	七五八〇		一一〇	小清河斗捐課程牲畜祭品契紙花生秤渡口牙行糧棧戲捐等
第三款 公 款	二八四三	七〇〇	二一四三		省庫補助建設費及利息等
第四款 公 產	一八一七	一〇四二	七七五		地租
合 計	八八〇五	八七九四	一一三		

## 歲入臨時門

第一款 公款

二,三三二

二,三三二

十九二十年節餘

合計

二,三三二

二,三三二

以上經臨兩項共歲入洋九〇,三八七元

## 歲出經常門

第一款 公安局經費

一,三三六

一,三三六

第二款 民團經費

一,六四七〇

一,五六〇

一,一一〇

第三款 財政局經費

二,六五二

二,四七二

一八〇

第四款 教育局經費

三,九四四

三,一〇〇

七四

第五款 教育費

二,六六〇

三,三三〇

四,五九〇



# 歲出臨時門

第六款	建設局經費	二六四〇	二四〇〇	二四〇		
第七款	自治經費	七二〇〇	七二〇〇			全縣六區經費
第八款	合作社指導所經費	八四〇	八四〇			
第九款	度量衡檢定分所經費	七〇〇	七〇〇			
第十款	雨量氣候測站員薪俸	三〇〇	三〇〇			
第十一款	財政局監察委員會經費	二四〇		二四〇		
第十二款	電話水利道路等項建設費	三六〇〇	三六〇〇			
合計		七六四三	七五八八	六八四		

第一款	建設臨時費	六〇四〇	六〇四〇			
第二款	自治臨時費	一、一〇〇	一、一〇〇			各區舉行區民大會及鄉鎮大會預備費
第三款	預備費	四六七五	九二〇六		四四三	
合	計	一一九五	一六、四六		四四三	

以上經臨兩項共歲出洋九〇、三八七元

收支比較適合

## 說明

一、該縣教育經費總數為三萬零五百三十四元除教育局直接經管雜捐款產一萬一千七百三十元外財政局實應撥田賦附捐洋一萬八千

八百零四元

# 濟陽縣民國二十一年度地方歲入歲出預算表

## 歲入經常門

科 目	廿一年度預算數	二十年度預算數	比 較		備 考
			增	減	
第一款 附 捐	八七.四元	二三.四三元		三六.二七元	該縣本年度實征縣衙地丁銀三萬七千一百一十二兩應准每兩帶征附捐一元六角八分漕米一萬二千三百九十八石應准每石帶征附捐二元共收如上數
第二款 雜 捐	三.四七	二.四七	一.000		牲畜課程斗稱契紙等捐
第三款 公 款	二四.六	二二.五七	二.七九		省庫補助建設造林各費及息金等
第四款 公 產	七九.五七	六九.〇九	一.〇四八		房地租金等
合 計	一〇〇.六八四	一三四.六三六		三三.九五二	

## 歲入臨時門

以上經臨兩項共歲入洋一三四·六〇二元

歲出經常門

第一款 雜捐		1,000		1,000	
第二款 公款	三三九·八		三三九·八		十九年度節餘
合計	三三九·八	1,000	三三九·八		
第一款 公安局經費	一九五·三	一九五·三			
第二款 民團經費	三三九·四	三三〇·〇	一八·四		
第三款 財政局經費	二六·七	二二·六	三·一〇		
第四款 教育局經費	五〇·六	四四·五	六·一〇		

第五款	教育費	三,五九一	三,五〇〇	一,五九一	
第六款	建設局經費	二,七六〇	二,四〇〇	三,六〇〇	
第七款	自治經費	九,六〇〇	九,六〇〇		全縣八區經費
第八款	連莊會經費	二,一六〇		二,一六〇	
第九款	合作社指導所經費	九六〇	九六〇		
第十款	度量衡檢定分所經費	八〇〇	八〇〇		
第十一款	雨量氣候測站員薪俸	三,三〇〇	三,三〇〇		
第十二款	財政局監察委員會經費	二,四〇〇		二,四〇〇	
第十三款	電話水利道路等項建設費	三,六〇〇	三,六〇〇		

歲出臨時門

合 計	一八・四七	一一・四二	七・〇五		
第一款 建設臨時費	六〇〇〇	六〇〇〇			
第二款 自治臨時費	一六〇〇	一六〇〇			各區舉行區民大會及鄉鎮大會預備費
第三款 償還積欠費		九・三九		九・三九	
第四款 預備費	八・七五	七・五六	一・一九		
合 計	一六・三五	二四・五九		八・三九	

以上經臨兩項共歲出洋一三四・六〇二元

收支比較適合

## 說明

一、該縣救濟院（即前平民醫院）經費仍准由地方預備費內開支

一、該縣教育經費總數爲四萬一千六百五十五元除教育局直接經營雜捐款產九千六百四十一元外財政局實撥田賦附捐洋三萬二千

零一十四元





# 長清縣民國二十一年度地方歲入歲出預算表

## 歲入經常門

科 目	廿一年度預算數		二十年度預算數		備 考
	增	比	減	較	
第一款 附 捐	二六、三四元		一三六、三五元	一〇、七一 元	該縣本年度實征丁銀四萬一千九百二十九兩應准每兩帶征附捐洋二元二角九分三厘濟米八千三百三十一石應准每石帶征附捐洋三元六角共收如上數
第二款 雜 捐	五九七七		五九七七		契紙稅契牲口祭品船渡船戶牙紀等捐
第三款 公 款	六八二		六八二		省庫補助建設費及息金等
第四款 公 產	五三二七		五三二七		地租
合 計	一三八、一〇		一四八、三六一	一〇、七一	

## 歲入臨時門

以上經臨兩項共歲入洋一四一・一一〇元

歲出經常門

第一款 公安局經費	一八〇八四	一八〇八四					
第二款 民團經費	二六・三五二	三四・二九八		七・九四六			
第三款 財政局經費	三九六〇	三六〇〇	三六〇				
第四款 教育局經費	五六二八	五・四八	四八〇				
第五款 教育費	四八・九四二	四九・〇〇一		六〇			
合計	三・〇〇〇	三・〇〇〇	三・〇〇〇				十九二十兩年度節餘

# 歲出臨時門

第六款	建設局經費	二八〇	二四〇〇	四八〇		
第七款	自治經費	一一〇〇〇	一一〇〇〇			全縣十區經費
第八款	合作社指導所經費	一〇八〇	一〇八〇			
第九款	度量衡檢定分所經費	九〇〇	九〇〇			
第十款	雨量氣候測站員薪俸	三六〇	三六〇			
第十一款	財政局監察委員會經費	二四〇		二四〇		
第十二款	電話水利道路等項建設費	三六〇〇	三六〇〇			
合計		一二四〇二五	一二四〇七一	六四四六		

第一款	建設臨時費	六二六〇	六二六〇			
第二款	自治臨時費	二〇〇〇	二〇〇〇			各區舉行區民大會及鄉鎮大會預備費
第三款	預備費	八九三五	九六五〇			
合	計	一七〇八五	一七八一〇			

以上經臨兩項共歲出洋一四一・一一〇元

收支比較適合

### 說明

一、該縣教育經費總數為五萬四千五百六十九元除教育局直接經營雜捐款產七千二百六十元外財政局實應撥田賦附捐洋四萬七千三

百零九元

一、該縣應撥魯南民團指揮部混成連全年薪餉服裝費洋六百六十九元八角應准由地方預備費內開支

--	--	--	--	--	--	--	--	--	--

# 博興縣民國二十一年度地方歲入歲出預算表

## 歲入經常門

科 目	廿一年度預算數	二十年度預算數	比 較		備 考
			增	減	
第一款 附 捐	共三二一元	七三六四元	三·八七元		該縣本年度實征丁銀二萬九千四百二十五兩應准每兩帶征附捐二元五角九分共收如上數
第二款 雜 捐	一八五〇	二六六四		八四	
第三款 公 款	二九三二	二二九〇	六四一		省庫補助建設費及利息等
第四款 公 產	二二五〇七	四〇〇七	八·五〇〇		學田地租
合 計	九三〇四九	八三三四五	一〇·七〇四		

以上共歲入洋九三·四九九元

歲出經常門

第一款	公安局經費	八二二	八二二		
第二款	民團經費	一五七〇	一五三〇	二二〇	
第三款	財政局經費	二四八二	二三六二	二二〇	
第四款	教育局經費	三八七二	三六〇〇	二五二	
第五款	教育費	三、五七七	三、三九八	八九九	
第六款	建設局經費	三、三三六	三、二一六	二二〇	
第七款	自治經費	八四〇〇	八四〇〇		全縣七區經費
第八款	連莊會經費	一九二〇		一九二〇	



第九款 合作社指導所經費	八四〇	八四〇			
第十款 度量衡檢定分所經費	七〇〇	七〇〇			
第十一款 雨量氣候測站員薪俸	三六〇	三六〇			
第十二款 財政局監察委員會經費	二四〇		二四〇		
第十三款 農工費	一〇〇〇	一〇〇〇			
第十四款 電話水利道路等項建設費	三六〇〇	三六〇〇			
合計	八二九〇九	七〇三八	一一八七		
歲出臨時門					
第一款 建設臨時費	二二六八	二二六八			

第二款 自治臨時費	一四〇〇	一四〇〇			各區舉行區民大會及鄉鎮大會預備費
第三款 預備費	六九二	六六一九	二八三		
合計	一〇五〇	一〇三〇七	二八三		

以上經臨兩項共歲出洋九三・四九九元

收支比較適合

## 說明

一、該縣教育經費總數為三萬六千四百四十九元除教育局直接經營雜捐款產一萬五千六百三十八元外財政局實應撥田賦附捐洋二萬

零八百一十一元

# 高苑縣民國二十一年度地方歲入歲出預算表

## 歲入經常門

科 目	廿一年度預算數	二十年度預算數	比 較		備 考
			增	減	
第一款 附 捐	五兩·五八元	五兩·八七元		四·三九元	該縣本年度實征丁銀一萬五千九百一十五兩應准每兩帶征附捐三元四角三分共收如上數
第二款 雜 捐	一·一〇〇	一·一〇〇			契紙牙屠等捐
第三款 公 款	四〇〇	四〇〇			省庫補助建設費
第四款 公 產	九〇〇〇	二·五〇〇	六·五〇〇		學田租
合 計	六五·一八	六二·九七	二·二一		

## 歲入臨時門

第一款 公款

一、五〇〇

一、五〇〇

二十年度節餘

合計

一、五〇〇

一、五〇〇

以上經臨兩項共歲入洋六六六八八元

## 歲出經常門

第一款 公安局經費

一八二二

八二二

第二款 民團經費

一三四六

一五三〇

一九四

第三款 財政局經費

三二二

一八二

三〇〇

第四款 教育局經費

三三四

二四三

八三二

第五款 教育費

一六二五

一〇九五

五二九九

第六款	建設局經費	二六四〇	二四〇〇	二四〇	全縣四區經費
第七款	自治經費	四六〇〇	四八〇〇		
第八款	連莊會經費	六〇		六〇	
第九款	合作社指導所經費	八四〇	八四〇		
第十款	度量衡檢定分所經費	七〇〇	七〇〇		
第十一款	雨量氣候測站員薪俸	三六〇	三六〇		
第十二款	財政局監察委員會經費	二四〇		二四〇	
第十三款	農工費	六〇〇	六〇〇		
第十四款	電話水利道路等項建設費	三六〇〇	三六〇〇		

## 歲出臨時門

合 計	五,九七九	五,九五三	五,九五七	
第一款 建設臨時費	二,三〇〇	二,三〇〇		
第二款 自治臨時費	八〇〇	八〇〇		各區舉行區民大會及鄉鎮大會預備費
第三款 預備費	五,六七九	七,八五五	三,二六二	
合 計	八,七七九	一〇,九五五	三,二六二	

以上經臨兩項共歲出洋六六,六八八元

收支比較適合

## 說 明

一、該縣教育經費總數爲一萬九千四百九十九元除教育局直接經營攤捐公產九千二百元外財政局實應撥田賦附捐洋一萬零二百九十

九元

--	--	--	--	--	--	--	--	--	--



# 博山縣民國二十一年度地方歲入歲出預算表

## 歲入經常門

科 目	廿一年度預算數	二十年度預算數	比 較		備 考
			增	減	
第一款 附 捐	四五·三六元	四三·〇〇元	二·二六元		該項本年度實征丁銀八千六百八十兩應准每兩帶征附捐五元二角共收如上數
第二款 雜 捐	六二·六四二	五〇·五三八	一二·〇三		祀屠煤炭契紙魚行雜貨行福蔭堂石等捐
第三款 公 款	四〇二	四〇二			省庫補助建設費及學款息金
第四款 公 產	一六六八	一六六八			房租地租
合 計	一〇九·八四七	九五·六二八	一四·二一九		

## 歲入臨時門

以上共歲入洋一〇九八四七元

歲出經常門

第一款 附捐		八六八〇		八六八〇	
第二款 雜捐		三〇〇		三〇〇	
合計		八九八〇		八九八〇	
第一款 公安局經費	一五五三	一五五三			
第二款 民團經費	三二五〇	三二四〇	四八〇		
第三款 財政局經費	三三〇〇	三〇〇〇	三〇〇		
第四款 教育局經費	四三三三	四〇〇〇	三三三		

第五款	教育費	二五八五	二五八二		二六	
第六款	建設局經費	二七六〇	二四〇〇	三六〇		
第七款	自治經費	八四〇〇	八四〇〇			全縣七區經費
第八款	連莊會經費	二四〇		二四〇		
第九款	合作社指導所經費	九〇	九〇			
第十款	度量衡檢定分所經費	八〇〇	八〇〇			
第十一款	雨量氣候測站員薪俸	三六〇	三六〇			
第十二款	財政局監察委員會經費	二四〇		二四〇		
第十三款	農工費	六〇〇	六〇〇			

第十四款 電話水利道路  
等項建設費

三六〇〇

三〇〇〇

六〇〇

合計

九九五〇

九九五〇

二五三六

歲出臨時門

第一款 建設臨時費

二五三六

二五三六

第二款 自治臨時費

一四〇〇

一四〇〇

各區舉行區民大會及鄉鎮大會預備費

第三款 預備費

六三八一

三六七八

二七〇三

合計

一〇三二七

七六一四

二七〇三

以上經臨兩項共歲出洋一〇九八四七元

收支比較適合

## 說明

一、該縣應撥魯南民團指揮部混成連士兵薪餉服裝費洋五百三十八元六角准由地方預備費內開支

一、該縣教育經費總數爲三萬零一百九十八元除教育局直接經管雜捐款產一萬四千三百零一元外財政局實應撥田賦附捐洋一萬五千

八百九十七元



# 泰安縣民國二十一年度地方歲入歲出預算表

## 歲入經常門

科 目	廿一年度預算數	二十年度預算數	比 較		備 考
			增	減	
第一款 附 捐	一五三三 <sub>元</sub>	二九六一 <sub>元</sub>		一四〇七 <sub>元</sub>	該縣本年度實征銀四萬一千九百五十八兩應准每兩帶征附捐洋二元七角四分籽粒銀一百七十七兩應准每兩帶征附捐洋一元共收如上數 牙課屠宰契紙麻油酒地祭品等捐
第二款 雜 捐	七八八	七二〇四	六八四		
第三款 公 款	二一〇五	二五五五		四五〇	省庫補助建設費及利息等
第四款 公 產	三七六	二五四三	一・二九三		房租地租
合 計	二八八一	一四・九三二		一三〇五〇	

## 歲入臨時門

以上經臨兩項共歲入洋一四三、八七一

歲出經常門

第一款 公安局經費	二、九六〇	二、九六〇			
第二款 民團經費	三〇、〇四一	三、三六〇		六、三三八	
第三款 財政局經費	二、六四〇	二、四〇〇	二、四〇〇		
第四款 教育局經費	五、四八二	四、九八〇	五〇二		
第五款 教育費	四九、二三六	四七、六四四	一、九七二		
合計	一五、〇〇〇	一五、〇〇〇	一五、〇〇〇		十九二十年度節餘



第六款	建設局經費	三八四〇	三八六〇	二四〇		
第七款	自治經費	三三〇〇	三三〇〇〇			全縣十區經費
第八款	連莊會經費	二六四〇		二六四〇		
第九款	合作社指導所經費	一〇二〇	一〇二〇			
第十款	度量衡檢定分所經費	九〇〇	九〇〇			
第十一款	雨量氣候測站員薪俸	三三〇	三三〇			
第十二款	財政局監察委員會經費	二四〇		二四〇		
第十三款	電話水利道路等項建設費	三六〇〇	三六六〇			
合計		一三四、五二〇	一三三、四三二		五〇	

### 歲出臨時門

第一款	建設臨時費	10,000	10,000			
第二款	自治臨時費	2,000	2,000			各區舉行區民大會及鄉鎮大會預備費
第三款	預備費	6,951	4,497	2,454		
合計		18,951	16,997	2,954		

以上經臨兩項共歲出洋一四三,八七一

元  
收支比較適合

### 說明

一、該縣教育經費總數為五萬四千六百一十八元除教育局直接經營雜捐款產一萬二千三百七十八元外財政局實應撥田賦附捐洋四萬

二千二百四十二元

一、該縣應撥魯南民團指揮部混成連全年薪餉服裝費洋六百六十九元八角應准由地方預備費項下開支

--	--	--	--	--	--	--	--	--	--

# 新泰縣民國二十一年度地方歲入歲出預算表

## 歲入經常門

科 目	廿一年度預算數	二十年度預算數	比 較		備 考
			增	減	
第一款 附 捐	六三·七九元	四八·四九元	一五·三九元		該縣本年度實征丁銀一萬三千八百五十一兩應准每兩帶征附捐四元六角零六厘共收如上數
第二款 雜 捐	六九·九	六六·九八	三二		油坊油車花生契紙經紀贖炭菸葉及集肉等捐
第三款 公 款	四〇〇	四〇〇			省庫補助建設費
第四款 公 產	六〇〇	六〇〇			地租
合 計	七·七六	五·九七	一五·五九		

## 歲入臨時門

以上經臨兩項共歲入洋七三·五六六元

歲出經常門

第一款 附 捐	二三八七	二三八七	二三八七	二三八七	
第二款 公 款	一八五〇	一八五〇	一八五〇	一八五〇	二十年度節餘
合 計	一八五〇	二三八七	二二〇七	二二〇七	
第一款 公安局經費	八·二二	八·二二			
第二款 民團經費	一〇·四八	八·〇八	二·四〇		
第三款 財政局經費	二六·二二	二·三七	二四·〇		
第四款 教育局經費	三八·四	三·三五	四·九		

第五款	教 育 費	一六.三四七	一六.八八二	五.三五	
第六款	建設局經費	三.二七	二.八八七	二.四〇	
第七款	自治經費	八.四〇〇	八.四〇〇		全縣七區經費
第八款	連莊會經費	一.九二〇		一.九二〇	
第九款	合作社指導所經費	八.四〇	八.四〇		
第十款	度量衡檢定分所經費	七.〇〇	七.〇〇		
第十一款	雨量氣候測站員薪俸	三.〇〇	三.〇〇		
第十二款	財政局監察委員會經費	二.四〇		二.四〇	
第十三款	農 工 費	五.〇〇	五.〇〇		

第十四款 電話水利道路  
等項建設費

三·六〇〇

二·〇〇〇

一·六〇〇

合 計

六〇·八二〇

五〇·六二六

六二·二〇四

歲出臨時門

第一款 建設臨時費

四·〇〇〇

四〇〇〇

第二款 自治臨時費

一·四〇〇

一·四〇〇

各區舉行區民大會及鄉鎮大會預備費

第三款 預備費

七·三三六

一〇〇·三六

二·六九二

合 計

一二·七四六

一五·四三六

二·六九二

以上經臨兩項共歲出洋七三·五五六元

收支比較適合



## 說明

一、該縣所列加征贖捐一千四百元並未呈奉財政廳核准應予取銷

一、該縣學款基金生息一項既經教育局聲明不能準確應予免列以昭核實

一、該縣應攤魯南民團指揮部士兵薪餉服裝費洋四百零八元一角准由地方預備費內開支

一、該縣教育經費總數爲二萬零一百六十一元除教育局直接經營攤捐款產三千三百元外財政局實應撥田賦附捐洋一萬六千八百六十

一元

--	--	--	--	--	--	--	--	--	--

# 萊蕪縣民國二十一年度地方歲入歲出預算表

## 歲入經常門

科 目	廿一年度預算數	二十年度預算數	比 較		備 考
			增	減	
第一款 附 捐	六七三 <sup>元</sup> <sub>七</sub>	六九四 <sup>元</sup> <sub>九</sub>		二二八 <sup>元</sup> <sub>〇</sub>	該縣本年度實征丁銀二萬七千二百五十四兩應准每兩帶征附捐洋二元四角七分共收如上數
第二款 雜 捐	一〇一〇 <sup>元</sup> <sub>五</sub>	一〇八〇 <sup>元</sup> <sub>四</sub>		六九	牲畜屠宰麻粟布線牛驢油榨契紙及行捐等
第三款 公 款	一三三五	九九五	三〇〇		省庫補助建設費及教育基金生息
第四款 公 產	一五三〇	一〇〇〇	四三〇		學田租
合 計	八〇二七	八三三六		三二九	

## 歲入臨時門

第一款 公款

二〇三·五

二〇三·五

十九二十年年度節餘

合計

二〇三·五

二〇三·五

以上經臨兩項共歲入洋八二二三·一二元

### 歲出經常門

第一款 公安局經費

八·二二

八·二二

第二款 民團經費

八三·六

八二〇·八

三〇

第三款 財政局經費

二六四·〇

二四〇·〇〇

二四〇

第四款 教育局經費

四〇·六

三三〇·〇

七·八

第五款 教育費

二六〇·二

三三九·四

二〇三·一

第六款	建設局經費	三,一四〇	三,〇〇〇	二四〇		
第七款	自治經費	二,〇〇〇	二,〇〇〇			全縣十區經費
第八款	連莊會經費	二,六四〇		二,六四〇		
第九款	合作社指導所經費	八〇〇	八〇〇			
第十款	度量衡檢定分所經費	七〇〇	七〇〇			
第十一款	雨量氣候測站員薪俸	三六〇	三六〇			
第十二款	財政局監察委員會經費	二四〇		二四〇		
第十三款	農工費	一,〇〇〇	一,〇〇〇			
第十四款	電話水利道路等項建設費	三,六〇〇	三,六〇〇			

歲出臨時門

合 計	六九.五〇	六七.四四	二.〇六		
第一款 建設臨時費	四六.〇〇	四六.〇〇			
第二款 自治臨時費	二.〇〇〇	二.〇〇〇			各區舉行區民大會及鄉鎮大會預備費
第三款 預備費	六.一六二	八.三〇二		二.一四〇	
合 計	三三.七二	一四.九〇二		二.一四〇	

以上經臨兩項共歲出洋八二.三三一二元

收支比較適合

說明

一、該縣應攤魯南民團指揮部混成連全年薪餉服裝費洋四百零八元一角應准由地方預備費內開支

一、該縣教育局經費總數二萬五千九百四十元除教育局直接經營雜捐款產六千六百二十二元外財政局實應撥田賦附捐洋一萬九千三

百一十八元

--	--	--	--	--	--	--	--	--	--



# 肥城縣民國二十一年度地方歲入歲出預算表

## 歲入經常門

科 目	廿一年度預算數	二十年度預算數	比 較		備 考
			增	減	
第一款 附 捐	八七二元	七九二元	二五元		該縣本年度實征丁銀二萬一千一百五十八兩應准每兩帶征附捐洋三元一角六分漕米四千七百九十三石應准每石帶征附捐洋三元一角共征如上數
第二款 雜 捐	二三五	二三五			油房牙行猪屠羊毛牲畜契紙等捐
第三款 公 款	四四二	四〇九	三三		省庫補助建設費及息金等
第四款 公 產	一、二六四	一、二六四			地租
合 計	八九七三	八六七二	二五元		

以上共歲入洋八九七二三元

## 歲出經常門

第一款	公安局經費	八.二二	八.二二			
第二款	民團經費	一六.四〇	一五.六〇	一.一〇		
第三款	財政局經費	二.六八	二.六八	二.四〇		
第四款	教育局經費	四.二三	三.七〇	七.五		
第五款	教育費	三三.八三	二四.三六		五.三	
第六款	建設局經費	二.六四〇	二.四〇〇	二.四〇		
第七款	自治經費	一〇.二〇〇	一〇.二〇〇			全縣九區經費
第八款	連莊會經費	二.四〇〇	二.四〇〇			

第九款 合作社指導所經費	八四〇	八四〇			
第十款 度量衡檢定分所經費	七〇〇	七〇〇			
第十一款 雨量氣候測站員薪俸	三六〇	三六〇			
第十二款 財政局監察委員會經費	二四〇		二四〇		
第十三款 農工費	五〇〇	五〇〇			
第十四款 電話水利道路等項建設費	三六〇〇	三六〇〇			
合計	七,四八五	七,五四六	二,〇四九		
<b>歲出臨時門</b>					
第一款 建設臨時費	三,〇〇〇	三,〇〇〇			

第二款	自治臨時費	1,600	1,800			各區舉行區民大會及鄉鎮大會預備費
第三款	預備費	746	656	883		
合	計	2,336	2,456	883		

以上經臨兩項共歲出洋八九七·一三元

收支比較適合

## 說明

一、該縣教育經費總數為二萬七千九百五十五元除教育局直接經營雜捐款產七千二百三十四元外財政局實應撥田賦附捐洋二萬零七

百二十一元

一、該縣應撥魯南民團指揮部混成連全年薪餉服裝費洋四百零八元一角應由地方預備費內開支

# 惠民縣民國二十一年度地方歲入歲出預算表

## 歲入經常門

科 目	廿一年度預算數	二十年度預算數	比 較		備 考
			增	減	
第一款 附 捐	一三六二六元	二七三三〇元	四二四八元		該縣本半度實徵丁銀四萬九千二百九十九兩應准每兩帶徵附捐洋二元六角七分共收如上數
第二款 雜 捐	一・五七	八〇二	一〇六五		毛行牲畜屠宰契紙課程等捐
第三款 公 款	一四〇八	四五四	九五四		省庫補助建設費及利息紅利等
第四款 公 產	一・五七	六	一・四六一		房租地租
合 計	一四六一三〇	二八・七〇二	一七・四九六		

以上共歲入洋一四六・二三〇元

歲出經常門

第一款	公安局經費	二〇六夫	二〇六夫		
第二款	民團經費	三三八〇	三〇〇〇	一、三三〇	
第三款	財政局經費	三〇〇〇	三、一〇〇	二四〇	
第四款	教育局經費	四八六六	四、三三〇	五五五	
第五款	教育費	四、三三二	三、三三〇	一、三三二	
第六款	建設局經費	三、一一〇	二、六二〇	一、一〇〇	
第七款	自治經費	一一、〇〇〇	一一、〇〇〇		全縣十區經費
第八款	連莊會經費	二、六四〇		二、六四〇	

第九款 合作社指導所經費

六〇〇

六〇〇

第十款 度量衡檢定分所經費

八〇〇

八〇〇

第十一款 雨量氣候測站員薪俸

三〇〇

三〇〇

第十二款 財政局監察委員會經費

二四〇

二四〇

第十三款 農工費

一〇〇〇

一〇〇〇

第十四款 電話水利道路等項建設費

三六〇〇

三六〇〇

合計

一三三八四

二四九五

一八九六

歲出臨時門

第一款 建設臨時費

四〇〇〇

四〇〇〇

第二款 自治臨時費	二〇〇〇	二〇〇〇			各區舉行區民大會及鄉鎮大會預備費
第三款 預備費	六二四六	七七四六			
合計	二二二四六	三三三九六		一五〇〇	

以上經臨兩項共歲出洋一四六、二三〇元

收支比較適合

### 說明

一、該縣教育經費總數為五萬一千一百七十八元除教育局直接經管雜捐款產一萬三千四百六十一元外財政局實應撥田賦附捐洋三萬

七千七百一十七元

一、該縣孤貧口糧洋一百零三元五角准由地方預備費內開支



# 陽信縣民國二十一年度地方歲入歲出預算表

## 歲入經常門

科 目	廿一年度預算數	二十年度預算數	比 較		備 考
			增	減	
第一款 附 捐	八三三九〇元	一〇一四六元		一八二二六元	該縣本年度實征丁銀四萬五千兩應准每兩帶征附捐洋一元八角五分共收如上數
第二款 雜 捐	五四〇八	三七七七	一六三二		契紙會稅及祀孔折價等
第三款 公 款	四七九二	二六九三	二〇九九		省庫補助建設費及利息等
第四款 公 產	六〇〇〇	五五〇〇	五〇〇		學田租
合 計	九九四九〇	一二三三六		一三八六	

## 歲入臨時門

以上經臨兩項共歲入洋一八·三三〇元

歲出經常門

第一款	公安局經費	一〇·四二八	一〇·四二八				
第二款	民團經費	二五·六三八	二四·二六六	一·四三三			
第三款	財政局經費	三·二四〇	三·〇〇〇	二四〇			
第四款	教育局經費	四·五三〇	四·二二〇	四一〇			
第五款	教育費	四·〇七〇	三·五八〇	五二〇			
合計		一八·七四〇	一八·七四〇	一八·七四〇			該縣撥解民生銀行餘洋一千九百九十元又十九年度節餘除抵補二十年度不敷外尚餘洋一萬六千七百四十一元共如上數

第十四款	第十三款	第十二款	第十一款	第十款	第九款	第八款	第七款	第六款
電話水利道路 等項建設費	農工費	財政局監察 委員會經費	雨量氣候測 站員薪俸	度量衡檢定 分所經費	合作社指 導所經費	連莊會經費	自治經費	建設局經費
三六〇〇	一〇〇〇	二四〇	三六〇	八〇〇	九六〇	一六八〇	七二〇〇	三〇七二
三六〇〇	一〇〇〇		三六〇	八〇〇	九六〇		七二〇〇	二八三三
		二四〇				一六八〇		二四〇
							全縣六區經費	

歲出臨時門

合 計	一〇三・八八	九四・五六	九四・三		
第一款 建設臨時費	五〇〇〇	五〇〇〇			
第二款 自治臨時費	一・一〇〇	一・一〇〇			各區舉行區民大會及鄉鎮大會預備費
第三款 預備費	八・三三	二七・九〇	四・五七		
合 計	一四・四三	一八・九九〇	四・五七		

以上經臨兩項共歲出洋一一八・三三〇元

收支比較適合

說明

一、該縣教育經費總數爲四萬五千六百元除教育局直接經營雜捐款產一萬五千八百元外財政局實應撥田賦附捐洋二萬九千八百元

--	--	--	--	--	--	--	--	--	--

# 無棣縣民國二十一年度地方歲入歲出預算表

## 歲入經常門

科 目	廿一年度預算數	二十年度預算數	比 較		備 考
			增	減	
第一款 附 捐	八四八元	四、三五七元	四、三五九元		該縣本年度實征丁銀一萬二千八百六十三兩應准每兩帶征附捐六元六角其收如上數
第二款 雜 捐	二、三六一五	二、二、六〇〇	二、三五五		課程牲畜屠宰契紙車船稱斗商場公益等捐
第三款 公 款	一、〇五五	四、三〇〇	六、二四四		省庫補助建設費及息金等項
第四款 公 產	一、二三五九	一、八五三		六三四	房租地租
合 計	一一、〇八四	六、六、三三〇		四、四、六〇四	

## 歲入臨時門

第一款 附 捐		二五七〇		二五七〇	
合 計		二五七〇		二五七〇	
以上共歲入洋一一〇・八二四元					
<b>歲出經常門</b>					
第一款 公安局經費	二二五八	二二五八			
第二款 民團經費	三三八三	二四四〇	九四三		內有後備民團經費一萬七千三百八十二元
第三款 財政局經費	二四〇〇	二一〇〇	三〇〇		
第四款 教育局經費	三六七四	三〇〇〇	六七四		
第五款 教 育 費	三三七五	一九二六	三四六		



第六款	建設局經費	二六四〇	二四〇〇	二四〇		
第七款	自治經費	一一〇〇〇	一一〇〇〇			全縣十區經費
第八款	連莊會經費	二六四〇		二六四〇		
第九款	合作社指導所經費	八四〇	八四〇			
第十款	度量衡檢定分所經費	七〇〇	七〇〇			
第十一款	雨量氣候測站員薪俸	三〇〇	三〇〇			
第十二款	財政局監察委員會經費	二四〇		二四〇		
第十三款	農工費	五〇〇	五〇〇			
第十四款	電話水利道路等項建設費	三六〇〇	一〇〇〇	二六〇〇		

## 歲出臨時門

合 計	九,七七八	七,九一六	一,九六〇		
第一款 建設臨時費	一,六七四	一,六七四			
第二款 自治臨時費	二,〇〇〇	二,〇〇〇			各區舉行區民大會及鄉鎮大會預備費
第三款 預備費	八,三三二	九,〇〇〇			
合 計	二二,〇三六	二二,七五四			

以上經臨兩項共歲出洋一一〇,八二四元

收支比較適合

## 說 明

一、該縣教育經費總數爲二萬六千四百二十八元除教育局直接經營雜捐款產一萬三千二百二十四元外財政局實應撥田賦附捐洋一萬三千一百零四元

--	--	--	--	--	--	--	--	--	--

# 濱縣民國二十一年度地方歲入歲出預算表

## 歲入經常門

科 目	廿一年度預算數		二十年度預算數		備 考
	增	減	增	減	
第一款 附 捐	二一八六五元	三六七〇元	二四九八〇元	三六七〇元	該縣本年度實征丁銀三萬五千兩應准每兩帶征附捐三元三角九分共收如上數
第二款 雜 捐	一七四〇	四〇一	一三三九	四〇一	契紙祀孔牲畜油業課程等項
第三款 公 款	五七〇	三五五	六五	三五五	省庫補助建設費及教育基金生息
第四款 公 產	一七一九		一七一九		學田租
合 計	一三六八九	三六六	一九〇三	三六六	

以上共歲入洋二二二六八九元

### 歲出經常門

第一款	公安局經費	一五、五五三	一五、五五二		
第二款	民團經費	三、八五〇	三、〇四〇	八一〇	
第三款	財政局經費	三、七二〇	三、六〇〇	一一〇	
第四款	教育局經費	四、六一六	四、〇二二	四九五	
第五款	教育費	三、五、一六〇	三、五、一五五	四五	
第六款	建設局經費	二、五二〇	二、四〇〇	一一〇	
第七款	自治經費	八、四〇〇	八、四〇〇		全縣七區經費
第八款	合作社指導所經費	九、六〇	九、六〇		

第九款	度量衡檢定 分所經費	八〇〇	八〇〇		
第十款	雨量氣候測 站員薪俸	三三〇	三三〇		
第十一款	財政局監察 委員會經費	二四〇		二四〇	
第十二款	農工費	一〇〇〇	一〇〇〇		
第十三款	電話水利道路 等項建設費	三六〇〇	三六〇〇		
合 計		一九七七八	一九七九四	一八三〇	
<b>歲出臨時門</b>					
第一款	建設臨時費	四〇〇〇	四〇〇〇		
第二款	自治臨時費	一四〇〇	一四〇〇		各區舉行區民大會及鄉鎮大會預備費

第三款 預備費	七五二	五六五	一八四六		
合計	一三九一	一一〇五	一八四六		

以上經臨兩項共歲出洋一二二・六八九元

收支比較適合

### 說明

一、該縣教育經費總數為三萬九千七百七十六元除教育局直接經營雜捐款產三千六百三十七元外財政局實應撥田賦附捐洋三萬六千

一百三十九元



# 利津縣民國二十一年度地方歲入歲出預算表

## 歲入經常門

科 目	廿一年度預算數	二十年度預算數	比 較		備 考
			增	減	
第一款 附 捐	六五八四二元	五九七〇〇元	六·四一		該縣本年度實征丁銀七千四百兩應准每兩帶征附捐洋二元八角三分租課七萬五千兩應准每吊帶征附捐洋六角共收如上數
第二款 雜 捐	四四七	四七	四〇〇		油坊屠宰及祭品折價等
第三款 公 款	四〇〇	四〇〇			省庫補助建設費
第四款 公 產	五六三〇	三六七二	一九五八		海河灘地租等
合 計	七三三九	六三八一九	八五〇〇		

## 歲入臨時門

以上經臨兩項共歲入洋七二八四一元

歲出經常門

第一款 公安局經費	一〇,四二八	一〇,四二八				
第二款 民團經費	一五,〇六〇	一五,〇六〇				
第三款 財政局經費	三,一四四	二,九〇四	二四〇			
第四款 教育局經費	三,八三六	三,三五〇	四八六			教育局直接征收之款
第五款 教育費	一四,五五五	一三,七六〇	七九六			
合計	五三	五三	五三			

第六款	建設局經費	二六四〇	二四〇〇	二四〇		
第七款	自治經費	六〇〇〇	六〇〇〇			全縣五區經費
第八款	連莊會經費	一、二〇〇		一、二〇〇		
第九款	合作社指導所經費	六〇	六〇			
第十款	度量衡檢定分所經費	八〇〇	八〇〇			
第十一款	雨量氣候測站員薪俸	五〇	五〇			
第十二款	財政局監察委員會經費	二四〇		二四〇		
第十三款	電話水利道路等項建設費	三六〇〇		三六〇〇		
合計		六、二八四	五、〇三	六、八〇二		

### 歲出臨時門

第一款	建設臨時費	三〇〇〇	三〇〇〇			
第二款	自治臨時費	一〇〇〇	一〇〇〇			各區舉行區民大會及鄉鎮大會預備費
第三款	預備費	六〇七	三七九	二三〇		
合	計	一〇〇七	七九七	二三〇		

以上經臨兩項共歲出洋七二八四一元

收支比較適合

### 說明

一、該縣民團編制因未奉到省令故經費一項仍照二十年度數目編列嗣後如有增減再行另分飭遵

# 樂陵縣民國二十一年度地方歲入歲出預算表

## 歲入經常門

科 目	廿一年度預算數	二十年度預算數	比 較		備 考
			增	減	
第一款 附 捐	九六六八元	九四二四五元	四六三元		該縣本年度實征丁銀三萬五千五百六十四兩應准每兩帶征附捐二元七角八分共收如上數
第二款 雜 捐	二〇三九九	二〇六二〇		二四二	牙紀油稅商戲性票屠宰牲畜契紙花生菓市鞭子羊市等捐
第三款 公 款	九〇七八	八二〇九	九六九		省庫補助建設造林費及利息等
第四款 公 產	七八〇〇	四四三三	三三六八		地租等
合 計	一三六二二五	一二七三六六	八七五九		

以上共歲入洋一三六·一二五元

歲出經常門

第一款	公安局經費	一〇四八	一〇四八		
第二款	民團經費	一六三三	一五〇〇	一三七八	
第三款	財政局經費	三二二〇	三〇〇〇	二二〇	
第四款	教育局經費	五九二八	五三〇〇	六二八	
第五款	教育費	六二八六二	六〇五二	二三四一	
第六款	建設局經費	三二二〇	三〇〇〇	二二〇	
第七款	自治經費	九六〇〇	九六〇〇		全縣八區經費
第八款	連莊會經費	二二六〇		二二六〇	

歲出臨時門		合 計		合 計	
第九款 合作社指導所經費	九〇	九〇			
第十款 度量衡檢定分所經費	八〇	八〇			
第十一款 雨量氣候測站員薪俸	三六〇	三六〇			
第十二款 財政局監察委員會經費	二四〇	二四〇			
第十三款 電話水利道路等項建設費	三六〇〇	三六〇〇			
合 計	二九五六	二二六三九	六六八七		
第一款 建設臨時費	八〇〇〇	八〇〇〇			
第二款 自治臨時費	一六〇〇	一六〇〇			
各區舉行區民大會及鄉鎮大會預備費					

第三款 預備費	一七〇九	一五二五	一八五二		
合 計	一六六〇九	一四七五七	一八五二		

以上經臨兩項共歲出洋一三六·一二五元

收支比較適合

### 說明

一、該縣教育經費總數為六萬八千七百九十元除教育局直接經營雜捐款產三萬一千五百零六元外財政局實應撥田賦附捐三萬七千二

百八十四元

一、該縣所列中山圖書館費四百三十三元准由地方預備費內開支



# 霑化縣民國二十一年度地方歲入歲出預算表

## 歲入經常門

科 目	廿一年度預算數	二十年度預算數	比 較		備 考
			增	減	
第一款 附 捐	六二,九〇〇元	六二,一五二元	一,七四八元		該縣本年度實征丁銀一萬兩應准每兩帶征附捐五元六角九分科銀三千兩應准每兩帶征附捐二元共收如上數
第二款 雜 捐	三六五〇	三,二六〇	三,九〇		牲畜屠宰小豬行斗秤草鞋行牙行魚船等捐
第三款 公 款	四〇〇	四〇〇			省庫補助建設費
第四款 公 產	七,三三〇	七,三三〇			地租等
合 計	七五,二八〇	七三,四一	二,二三八		

## 歲入臨時門

以上經臨兩項共歲入洋七六・二八〇元

歲出經常門

第一款 公安局經費	八・二二	八・二二			
第二款 民團經費	一六・四七〇	一五・三六〇	一・一一〇		
第三款 財政局經費	二六・四〇	二四・〇〇	二・四〇		
第四款 教育局經費	三六・六	三三・〇〇〇	三・六		
第五款 教育費	一六・一七	一七・三三〇		一・一六	
合計	二・〇〇〇		二・〇〇〇		二十年度節餘

第六款	建設局經費	二六四〇	二四〇〇	二四〇		
第七款	自治經費	八四〇〇	八四〇〇			全縣七區經費
第八款	連莊會經費	一九二〇	一九二〇			
第九款	合作社指導所經費	八四〇	八四〇			
第十款	度量衡檢定分所經費	七〇〇	七〇〇			
第十一款	雨量氣候測站員薪俸	三六〇	三六〇			
第十二款	財政局監察委員會經費	二四〇		二四〇		
第十三款	電話水利道路等項建設費	三六〇〇	一一〇〇	二四〇〇		
合計		六五九三	六一九三	四〇〇〇		

### 歲出臨時門

第一款	建設臨時費	三〇〇〇	三〇〇〇			各區舉行區民大會及鄉鎮大會預備費
第二款	自治臨時費	一四〇〇	一四〇〇			
第三款	預備費	五九五	五八二〇	一三		
合	計	一〇三五八	一〇三三〇	一三		

以上經臨兩項共歲出洋七六二八〇元

### 收支比較適合

### 說明

一、該縣教育經費總數為二萬元除教育局直接經管雜捐款產九千七百六十元外財政局實應撥田賦附捐洋一萬零二百四十元

# 蒲台縣民國二十一年度地方歲入歲出預算表

## 歲入經常門

科 目	廿一年度預算數	二十年度預算數	比 較		備 考
			增	減	
第一款 附 捐	六六三五元	六五四元		一〇一九元	該縣本年度實征丁銀一萬七千八百八十米一千四百三十一石每石帶征附捐六元共收如上數
第二款 雜 捐	六五五	二八八五		二二三〇	契紙藥行祭品等捐
第三款 公 款	一八〇二	一八〇〇	一		省庫補助建設費及基金生息
第四款 公 產	一〇二五	一五四	四六九		學田租
合 計	六九八元	八七八〇		二一九五	

## 歲入臨時門

第一款 附捐	八八〇〇		八八〇〇		該縣灘地二萬二千畝應准每畝征收附捐四角共收如上數
第二款 公款	七二八四		七二八四		該縣十九年度不敷七百一十六元二十年度節餘八千餘元除抵補外應列如上數
第三款 公產	二七四		二七四		墾務處租及學款租地收入
合計	一六三五六		一六三五六		
<p>以上經臨兩項共歲入洋八六·一八七元</p>					
<p><b>歲出經常門</b></p>					
第一款 公安局經費	一三三六	一〇二八四	二九五二		
第二款 民團經費	一六四七〇	一五三六〇	一·二一〇		
第三款 財政局經費	二四〇〇	一四〇〇〇	四〇〇		

第四款	教育局經費	三九四	三七六	二四〇	
第五款	教育費	三二〇	二〇七	四九	
第六款	建設局經費	二六四	二四〇	二四	
第七款	自治經費	四六〇	四六〇		全縣四區經費
第八款	連莊會經費	一一〇		一一〇	
第九款	合作社指導所經費	八〇	八〇		
第十款	度量衡檢定分所經費	七〇	七〇		
第十一款	雨量氣候測站員薪俸	三〇	三〇		
第十二款	財政局監察委員會經費	二〇		二〇	

歲出臨時門

第十三款 農工費	五〇〇	五〇〇			
第十四款 電話水利道路等項建設費	三六〇〇	一、五〇〇	二、一〇〇		
合計	七、二三五	六、三、八四	八、九五		
第一款 建設臨時費	四、七〇〇	四、七〇〇			
第二款 自治臨時費	八〇〇	八〇〇			各區舉行區民大會及鄉鎮大會預備費
第三款 預備費	八、五五三	一、三〇九	四、五四四		
合計	一四、〇五三	一八、五九六	四、五四四		

以上經臨兩項共歲出洋八六、一八七元



收支比較適合

## 說明

一、該縣教育經費總數為二萬五千一百四十九元除教育局直接經營雜捐款產三千零七十元外財政局實應撥田賦附捐洋二萬二千零七

十九元



# 商河縣民國二十一年度地方歲入歲出預算表

## 歲入經常門

科 目	廿一年度預算數	二十年度預算數	比 較		備 考
			增	減	
第一款 附 捐	一三七四六 <sub>元</sub>	一三五七四 <sub>元</sub>	一七三〇 <sub>元</sub>		該縣本年度實征丁銀三萬三千七百六十四兩應准每兩帶征附捐三元四角五分漕米八千七百四十石應准每石帶征附捐二元四角共收如上數
第二款 雜 捐	三六一八	三三三四	八四		牙屠牲畜油稅契迺割戲舖等捐
第三款 公 款	一七七〇	一三九七	三七三		省庫補助建設費及息金串票變價等
第四款 公 產	二七八六	二七八六			房租田租
合 計	一四五六三六	一三四四九	一二二七		

以上共歲入洋一四五·六三六元

歲出經常門

第一款	公安局經費	一九五二	一九五二			
第二款	民團經費	三三八七〇	三三〇四〇	一八三〇		
第三款	財政局經費	三三二〇	三〇〇〇	二二〇		
第四款	教育局經費	四五六四	四二六	四一八		
第五款	教育費	四五八八五	三七〇五二	八八三		
第六款	建設局經費	三八四〇	三六〇〇	二四〇		
第七款	自治經費	一〇八〇〇	一〇八〇〇			全縣九區經費
第八款	連莊會經費		二四〇〇		二四〇〇	

第九款 合作社指導所經費	貳〇〇	貳〇〇			
第十款 度量衡檢定分所經費	八〇〇	八〇〇			
第十一款 雨量氣候測站員薪俸	三六〇	三六〇			
第十二款 財政局監察委員會經費	二四〇		二四〇		
第十三款 農工費	一〇〇〇	一〇〇〇			
第十四款 電話水利道路等項建設費	三六〇〇	三〇〇〇	六〇〇		
合計	二三八六一	二一八七〇	九八八		
<b>歲出臨時門</b>					
第一款 建設臨時費	四四〇〇	四四〇〇			

第二款 自治臨時費	一八〇〇	一、〇〇〇		各區舉行區民大會及鄉鎮大會預備費
第三款 預備費	一〇八五	八五九	二、二九六	
合 計	一七〇五	一四七五九	二、二九六	

以上經臨兩項共歲出洋一四五、六三六元

收支比較適合

### 說 明

一、該縣民衆醫院准由地方預備費內每年補助五百元

一、該縣教育經費總數爲五萬零四百七十九元除教育局直接經營雜捐款產五千八百九十二元外財政局實應撥田賦附捐四萬四千五

百八十七元

# 青城縣民國二十一年度地方歲入歲出預算表

## 歲入經常門

科	目	廿一年度預算數	二十年度預算數	比		備
				增	減	
第一款	附捐	四三·二七元	三六·六四元	四四·九三元		該縣本年度實征丁銀九千九百八十五兩 應准每兩帶征附捐洋三元三角五分漕米 二千四百一十七石應准每石帶征附捐洋 四元共收如上數 夾河沙礫牲畜牙紀屠宰布花魚炭稱猪羊 稅契紙坊案條舖戶等捐 一二三四
第二款	雜捐	二二·六〇	一三·三七四			
第三款	公款	四四·八	四四·八			
第四款	公產	一·三三三	七·七五	四四·七		
合計		五六·九四七	五三·三三二	三·七六		
						省庫補助建設費及庫券本息 房租地租

## 歲入臨時門

以上經臨兩項共歲入洋五八·六三五元

歲出經常門

第一款 附 捐	四八八		四八八		民生銀行附捐餘款
第二款 公 款	一·一〇〇		一·一〇〇		二十年度節餘
合 計	一六八八		一六八八		
第一款 公安局經費	八·二二	八·二二			
第二款 民團經費	八·七九〇	八·二〇八		五八二	
第三款 財政局經費	二·三三八	二·〇八八		二四〇	
第四款 教育局經費	三·〇六六	二·八二六		二四〇	



第五款	教 育 費	二六三〇	三・二〇八	五三	
第六款	建設局經費	二六四〇	二・四〇〇	二四〇	
第七款	自治經費	四八〇〇	四・八〇〇		全縣四區經費
第八款	連莊會經費	一・二〇〇	一・二〇〇		
第九款	合作社指導所經費	八四〇	八四〇		
第十款	度量衡檢定分所經費	七〇〇	七〇〇		
第十一款	雨量氣候測站員薪俸	三六〇	三六〇		
第十二款	財政局監察委員會經費	二四〇		二四〇	
第十三款	農 工 費	四〇〇	四〇〇		

第十四款 電話水利道路  
等項建設費

合 計

三六〇〇

一〇〇〇

二六〇〇

四九七六

四三〇四

四六八一

歲出臨時門

第一款 建設臨時費

三〇〇〇

三〇〇〇

第二款 自治臨時費

八〇〇

八〇〇

各區舉行區民大會及鄉鎮大會預備費

第三款 預備費

五二〇九

四三七七

七三二

合 計

八九〇九

八二七七

七三二

以上經臨兩項共歲出洋五八・六三五元

收支比較適合

# 說明

一、該縣看守城門費一百二十元送善費一百四十四元准由地方預備費內開支



# 滋陽縣民國二十一年度地方歲入歲出預算表

## 歲入經常門

科 目	廿一年度預算數	二十年度預算數	比 較		備 考
			增	減	
第一款 附 捐	七,八三九元	六,六五〇元	二,一八〇元		該縣本年度實征丁銀爲二萬六千兩每兩准帶征附捐洋三元零一分五厘共征如上數
第二款 雜 捐	二,二五〇	二,二八四		三四	契紙車行等捐
第三款 公 款	二,二七五	二,三三八	四七		省補助建設費及基金生息等
第四款 公 產	六,七〇五	六,六〇七	九八		地租
合 計	八,九五〇	七,七五九	二,一九一		

以上共歲入洋八九,五二〇元

歲出經常門

第一款	公安局經費	一〇四八	八六七〇	一七五八		
第二款	民團經費	一五六七二	一五〇六〇	六二二		
第三款	財政局經費	二四八	一七六	七〇		
第四款	教育局經費	四四一八	四〇九二	三六		
第五款	教育費	二六一六	二三九三	二七四		內有第四鄉師嘉滋附班該縣應撥經費一千八百元俟該班學生畢業後即行停止
第六款	建設局經費	二六〇	二四〇〇	三六〇		
第七款	自治經費	七二〇〇	七二〇〇			全縣六區經費
第八款	連莊會經費	一六八〇	一六八〇			

第九款 合作社指導所經費	九〇〇	九〇〇	九〇〇		
第十款 度量衡檢定分所經費	八〇〇	八〇〇	八〇〇		
第十一款 雨量氣候測站員薪俸	三〇〇	三〇〇	三〇〇		
第十二款 財政局監察委員會經費	二四〇	二四〇	二四〇		
第十三款 電話水利道路等項建設費	三六〇〇	一、二〇〇	二、四〇〇		
合計	六、七六三	六、六〇三	八、六九〇		
<b>歲出臨時門</b>					
第一款 建設臨時費	四、〇〇〇	四、〇〇〇			
第二款 自治臨時費	一、一〇〇	一、一〇〇			各區舉行區民大會及鄉鎮大會預備費

第三款 預備費	七·五六	四·三〇七	三·三一		
合計	二·三七九	九·五〇七	三·三一		

以上經臨兩項共歲出洋八九·五二〇元

收支比較適合

### 說明

一、該縣教育經費總數為三萬零六百一十四元除教育局直接經管雜捐款產七千八百六十八元外財政局實應撥田賦附捐二萬二千七百

四十六元

一、該縣撥解魯南民團指揮部混成連全年薪餉服裝費五百三十八元六角應由地方預備費內開支



# 曲阜縣民國二十一年度地方歲入歲出預算表

## 歲入經常門

科 目	廿一年度預算數	二十年度預算數	比 較		備 考
			增	減	
第一款 附 捐	六二九五元	五〇〇四〇元	一二八五元		該縣本年度實征丁銀一萬四千兩每兩應准帶征附捐四元零九分漕米一千零三十石每石准帶征附捐洋五元五角共征如上數
第二款 雜 捐	一三七三	一五七三		二〇〇	
第三款 公 款	九〇七	九〇七			省補助建設費及基金生息
第四款 公 產	九八二六	一二五二九		一七〇三	學田租
合 計	七五〇二	六四〇三九	一〇九六		

## 歲入臨時門

第一款 公 款

五四六

五四六

十九二十年年度結餘

合 計

五四六

五四六

以上經臨兩項共歲入洋七五·五六七元

歲出經常門

第一款 公安局經費

八·二二

八·二二

第二款 民團經費

一六四·七〇

一〇五·八三

五·八七

第三款 財政局經費

二〇四〇

一六八〇

三三〇

第四款 教育局經費

三·八六

三·四七

四·〇

第五款 教育費

一七·八二

一九·六二

一·七五

第六款	建設局經費	二六四〇	二四〇〇	二四〇	全縣五區經費
第七款	自治經費	六〇〇〇	六〇〇〇		
第八款	連莊會經費	一四〇〇		一四四〇	
第九款	合作社指導所經費	八四〇	八四〇		
第十款	度量衡檢定分所經費	七〇〇	七〇〇		
第十一款	雨量氣候測站員薪俸	三六〇	三六〇		
第十二款	財政局監察委員會經費	二四〇		二四〇	
第十三款	農工費	四〇〇	四〇〇		
第十四款	電話水利道路等項建設費	三六〇〇	一〇〇〇	二六〇〇	

歲出臨時門

合 計	六四·五九〇	五五·七三二	九四·二八		
第一款 財政局臨時費		100		100	
第二款 建設臨時費	三六四〇	三六四〇			
第三款 自治臨時費	1000	1000			各區舉行區民大會及鄉鎮大會預備費
第四款 預備費	六三三七	四·二七	三三〇		
合 計	一〇·九七	八·八七	三三〇		

以上經臨兩項共歲出洋七五·五六七元

收支比較適合

## 說明

一、該縣教育經費總數爲二萬一千七百四十八元除教育局直接經管雜捐款一萬一千八百二十九元外財政局應撥田賦附捐九千九百

一十九元

一、該縣擁擠魯南民團指揮部混成連全年薪餉服裝費四百零八元一角應由地方預備費項下開支



# 甯陽縣民國二十一年度地方歲入歲出預算表

## 歲入經常門

科 目	廿一年度預算數	二十年度預算數	比 較		備 考
			增	減	
第一款 附 捐	六六六元	八五〇元	一八三元		該縣本年度實征丁銀二萬五千一百八十四兩七錢每兩准帶征附捐洋二元八角四分五厘漕米二千九百九十四石每石准帶征洋五元共如上數
第二款 雜 捐	三六六	三六六			契紙附捐公益行捐等
第三款 公 款	二二九九	二二九九			省庫補助建設費及基金生息
第四款 公 產	二六三二	二六三二			學田地租
合 計	九一九七〇	九〇八三七	一〇三四		

## 歲入臨時門

第一款 公款

1,050

1,050

十九年度節餘

合計

1,050

1,050

以上經臨兩項共歲入洋九三,〇四〇元

歲出經常門

第一款 公安局經費

1,150

1,150

第二款 民團經費

1,641

1,500

1,411

第三款 財政局經費

2,640

2,500

2,400

第四款 教育局經費

4,108

3,800

3,800

第五款 教育費

3,379

3,337

3,337



第六款	建設局經費	二六〇	二四〇	三〇			
第七款	自治經費	一〇六〇	一〇六〇				全縣九區經費
第八款	連莊會經費	二四〇	二四〇				
第九款	合作社指導所經費	六〇	六〇				
第十款	度量衡檢定分所經費	八〇	八〇				
第十一款	雨量氣候測站員薪俸	五〇	五〇				
第十二款	財政局監察委員會經費	二四〇		二四〇			
第十三款	農工費	一三〇	一三〇				
第十四款	電話水利道路等項建設費	三六〇	三六〇				

歲出臨時門

合 計	八〇六八	七九〇七	二六二		
第一款 建設臨時費	三〇〇〇	三〇〇〇			
第二款 自治臨時費	一八〇〇	一八〇〇			各區舉行區民大會及鄉鎮大會預備費
第三款 預備費	七六二	八〇三〇			四八
合 計	二三四二	二三四〇			四八

以上經臨兩項共歲出洋九三〇四〇元

收支比較適合

說明

一、該縣撥解魯南民團指揮部混成連全年薪餉服裝費五百三十八元六角應由地方預備費項下開支

一、該縣教育經費總數爲二萬六千八百八十七元除教育局直接經管雜捐款產四千九百三十六元外財政局應撥田賦附捐二萬一千九百

五十一元

--	--	--	--	--	--	--	--	--	--

# 鄰縣民國二十一年度地方歲入歲出預算表

## 歲入經常門

科 目	廿一年度預算數	二十年度預算數	比 較		備 考
			增	減	
第一款 附 捐	九七、八〇三 <sub>元</sub>	六六、八五〇 <sub>元</sub>	一〇、九五五 <sub>元</sub>		該縣本年度實征丁銀三萬三千三百零七兩每兩准帶征附捐洋二元九角零三厘糯米九百二十七石七斗三升七合每石准帶征附捐洋一元二角共征如上數
第二款 雜 捐	四四七二	四、三三四	一三八		契稅教育附捐及羊毛捐等
第三款 公 款	三一、九四	四〇、九二		八九	省庫補助建設費及基金生息等
第四款 公 產	一七〇、五〇	三、四四〇		五、四〇〇	學田租
合 計	一三三、五二九	一七、七二六	四、七九三		

## 歲入臨時門

以上經臨兩項共歲入洋一三三九〇三元

歲出經常門

第一款 公安局經費	一三三三六	一三三三六				
第二款 民團經費	一六四七〇	八二〇八	八二六二			
第三款 財政局經費	二七四一	二五四四	一八〇			
第四款 教育局經費	四二七一	三六〇〇	六七一			十九年度節餘
第五款 教育費	四三三三	三五六一	七九七二			本年度加縣立初級中學經費八千三百二十六元
合計	一三六四	一三六四				

第六款	建設局經費	三〇四〇	二,八〇〇	二四〇	全縣十區經費
第七款	自治經費	二二〇〇〇	二二,〇〇〇		
第八款	連莊會經費	二,六四〇	二,六四〇		
第九款	合作社指導所經費	八四〇	八四〇		
第十款	度量衡檢定分所經費	七〇〇	七〇〇		
第十一款	雨量氣候測站員薪俸	三,五〇〇	三,五〇〇		
第十二款	財政局監察委員會經費	二四〇		二四〇	
第十三款	農工費	一,〇〇〇	一,〇〇〇		
第十四款	電話水利道路等項建設費	三,六〇〇	三,六〇〇		

歲出臨時門

合 計	一〇四二五	六六八九	一七、五六一		
第一款 建設臨時費	一一五二	一一五二			
第二款 自治臨時費	二〇〇〇	二〇〇〇			各區舉行區民大會及鄉鎮大會預備費
第三款 預備費	六、一三六	一七、五二五		一一、三八九	
合 計	一九六四八	三、〇三七		一一、三八九	

以上經臨兩項共歲出洋一二三、九〇三元

收支比較適合

說 明



一、該縣教育經費總數爲四萬七千四百零五元除教育局直接經管雜捐款產二萬二千二百四十六元外財政局實應撥田賦附捐二萬五千一百五十九元

一、該縣教育費內新增縣立初級中學經費八千三百二十六元應由財政局專款存儲非俟中學實行成立不准開支

一、該縣擬解魯南民團指揮部混成連全年齊餉服裝費洋四百零八元一角應由地方預備費內開支



# 滕縣民國二十一年度地方歲入歲出預算表

## 歲入經常門

科	目	廿一年度預算數		二十年度預算數		備	考
		增	減	增	減		
第一款	附捐	一〇六六九元	四九三元	二二六七元	四九三元	該縣本年度地丁除鐵路例錢民欠銀兩外 實征銀為四萬零六百四十六兩四錢九分 每兩准帶征附捐二元五角五分除弟字兩 三社附捐自行辦團應剔出二千三百八十 元約計實收為十萬零一千二百六十九元 實征漕米為九百零四石二斗六升三合每 石准帶征附捐洋六元約收洋五千四百二 十五元共收如上數	契紙附捐花生附捐及各項雜捐
第二款	雜捐	四〇五〇	一三元	四一八八	一三元		
第三款	公款	二四五一	二四五〇	四九〇一	二四五〇	省庫補助建設費及公款生息等	
第四款	公產	三七二	二九五五	六六六	二九五五	房租地租	
合計		二一六九七	一〇五二六	二七、四三三	一〇五二六		

滕縣

歲入臨時門

第一款 公 款	二八九五		二八九五				十九年度節餘
合 計	二八九五		二八九五				

以上經臨兩項共歲入洋一一九.八一二元

歲出經常門

第一款 公安局經費	一八〇八四	一四〇五三	四〇三三		
第二款 民團經費	一九八四八	三四九七七		一五〇五九	
第三款 財政局經費	二九五〇	二.五九〇	三六〇		
第四款 教育局經費	四.六六六	四四〇〇	五六六		

第五款	教育費	三四六三	三七八九	三一五	
第六款	建設局經費	三五八	三六八	五〇	
第七款	自治經費	一〇二〇〇	一〇二〇〇		全縣九區經費
第八款	連莊會經費	二四〇	二四〇		
第九款	合作社指導所經費	一〇二〇	一〇二〇		
第十款	度量衡檢定分所經費	九〇〇	九〇〇		
第十一款	雨量氣候測站員薪俸	三六〇	三六〇		
第十二款	財政局監察委員會經費	二四〇		二四〇	
第十三款	電話水利道路等項建設費	三六〇〇	三六〇〇		

歲出臨時門

合 計	101,359	113,916	5,016	126,577	
第一款 建設臨時費	64,300	64,300			
第二款 自治臨時費	1,800	1,800			各區舉行區民大會及鄉鎮大會預備費
第三款 預備費	10,333	5,307	5,016		
合 計	18,533	13,517	5,016		

以上經臨兩項共歲出洋一十九八一二元

收支比較適合

說 明

一、該縣應攤解魯南民團指揮部混成連全年薪餉服裝費洋六百六十九元八角應由地方預備費項下開支

一、該縣教育經費總數爲三萬九千六百二十九元除教育局直接經營雜捐款產八千五百七十八元外財政局實應撥田賦附捐洋三萬一千

零五十一元





# 泗水縣民國二十一年度地方歲入歲出預算表

## 歲入經常門

科 目	廿一年度預算數		二十年度預算數		備 考
	增	減	增	減	
第一款 附 捐	六三·二〇元		四九·九七元	一三·二三元	該縣本年度實征丁銀一萬二千五百七十九兩每兩准帶征附捐四元四角五分漕米共征如上數
第二款 雜 捐	四〇·三四		三〇·九五	九·三九	
第二款 公 款	一九·三		一五·三	三·七	省補助建設費及息金等
第四款 公 產	一三四·五		一二五·五	一〇〇	學田租
合 計	八二五·三		六六·六一	一六·三一	

以上共歲入洋八二五二·二元

### 歲出經常門

第一款	公安局經費	八·二二	八·二二		
第二款	民團經費	九·二四	八·二八	九·三六	
第三款	財政局經費	一·五八	一·三〇	二·四〇	
第四款	教育局經費	三·九二	三·〇〇	九·二二	
第五款	教育費	三·七三	一·八二	四·五八	
第六款	建設局經費	二·六四	二·四〇	二·四〇	
第七款	自治經費	二·〇〇	二·〇〇		全縣十區經費
第八款	連莊會經費	二·六四		二·六四	

第九款 合作社指導所經費

八四〇

八四〇

第十款 度量衡檢定分所經費

七〇〇

七〇〇

第十一款 雨量氣候測站員薪俸

三六〇

三六〇

第十二款 財政局監察委員會經費

二四〇

二四〇

第十三款 電話水利道路等項建設費

三六〇〇

六〇〇

三〇〇〇

合計

六八四九

五六一二

二二七六

### 歲出臨時門

第一款 建設臨時費

三〇〇〇

三〇〇〇

第二款 自治臨時費

二〇〇〇

二〇〇〇

各區舉行區民大會及鄉鎮大會預備費

第三款 預備費	八六五四	五〇六九	三、五八五	
合計	一四〇五四	一〇、四六九	三、五八五	

以上經臨兩項共歲出洋八二、五一二元

收支比較適合

### 說明

一、該縣教育經費總數為二萬六千六百三十四元除教育局直接經管雜捐款產一萬九千五百七十五元外財政局應撥田賦附捐七千零五

十九元

一、該縣攤解魯南民團指揮部混成連全年薪餉服裝費二千五百三十二元一角應由地方預備費項下開支

# 汶上縣民國二十一年度地方歲入歲出預算表

## 歲入經常門

科 目	廿一年度預算數	二十年度預算數	比 較		備 考
			增	減	
第一款 附 捐	一一〇二四元	九五四七八元	一五·五五元		該縣本年度實征丁銀為四萬二千八百兩，每兩准帶征附捐一元九角六分三厘漕米七千六百石，每石准帶征附捐洋三元五角五分二厘四毫，共征如上數。
第二款 雜 捐	一·三三三	一·三三三			契紙附捐及雜捐
第三款 公 款	八〇〇	八〇〇			省庫補助建設費及基金生息
第四款 公 產	二二八一九	二二〇一九	八〇〇		租金
合 計	二二五九六六	二〇九六三〇	一六·三三六		

以上共歲入洋二二五·九六六元

歲出經常門

第一款	公安局經費	一〇.四八	一〇.四八		
第二款	民團經費	三三.八七〇	一五.〇六〇	一八.八一〇	
第三款	財政局經費	三.二六	二.八六	二四〇	
第四款	教育局經費	四七.五	四八.六		一四二
第五款	教育費	三六.〇	三.四三	一.三五	
第六款	建設局經費	二七.〇	二.四〇	三六〇	
第七款	自治經費	一一.〇〇〇	一一.〇〇〇		全縣十區經費
第八款	連莊會經費	二六.四〇	二六.四〇		

第九款 合作社指導所經費	六〇	六〇			
第十款 度量衡檢定分所經費	八〇〇	八〇〇			
第十一款 雨量氣候測站員薪俸	三〇〇	三〇〇			
第十二款 財政局監察委員會經費	二四〇		二四〇		
第十三款 農工費	一、五〇〇	一、五〇〇			
第十四款 電話水利道路等項建設費	三、六〇〇	三、六〇〇			
合計	一、九七〇八	八、八九七五	二〇、七三三		
<b>歲出臨時門</b>					
第一款 建設臨時費	五、九四四	五、九四四			

第二款	自治臨時費	11000	11000			各區舉行區民大會及鄉鎮大會預備費
第三款	預備費	834	271			
合計		16258	11065		437	

以上經臨兩項共歲出洋一二五九六六元

收支比較適合

### 說明

一、該縣教育經費總數為三萬七千四百一十四元除教育局直接經營雜捐款產一萬四千一百四十七元外財政局應撥田賦附捐二萬三千

二百六十七元



# 嶧縣民國二十一年度地方歲入歲出預算表

## 歲入經常門

科 目	廿一年度預算數	二十年度預算數	比 較		備 考
			增	減	
第一款 附 捐	六七·一八三 <sub>元</sub>	六五·六〇〇 <sub>元</sub>	一·五八三 <sub>元</sub>		該縣本年度丁銀實收按八五折計算爲一萬九千七百九十四兩八錢每兩准帶征附捐洋三元三角九分四厘共如上數
第二款 雜 捐	一〇·五九二	二一·〇三八		一·四四七	煤捐牙課契紙附捐等
第三款 公 款	二·二二八	八·六七	一·三五一		省補助建設費及基金生息
第四款 公 產	三·四九八	三·四九九	四九		租金
合 計	八三·四九〇	八二·九五四	一·五三六		

## 歲入臨時門

以上經臨兩項共歲入洋九〇八一〇元

歲出經常門

第一款 公 款	七〇〇〇		七〇〇〇			十九二十年度節餘
第二款 公 產	三三〇	三七〇		五〇		農事試驗場及平民工場收益
合 計	七三三〇	三七〇	六九五〇			
第一款 公安局經費	一九九八〇	一九九八〇				
第二款 民團經費	一六〇三六	一五〇六〇	九七六			
第三款 財政局經費	二二八六	二〇二六	三六〇			
第四款 教育局經費	三三三〇	二九八	五三二			

第五款	教育費	一七.二四	一六.三三	九七	
第六款	建設局經費	二.八四	二.四四	三〇	
第七款	自治經費	七.〇〇	七.〇〇		全縣六區經費
第八款	連莊會經費	一.二〇	一.二〇		
第九款	合作社指導所經費	九〇	九〇		
第十款	度量衡檢定分所經費	八〇	八〇		
第十一款	雨量氣候測站員薪俸	三〇	三〇		
第十二款	財政局監察委員會經費	二四〇		二四〇	
第十三款	農工費	五〇〇	五〇〇		

第十四款 電話水利道路  
等項建設費

合 計

三六〇〇

三六〇〇

七六六二

七三四七五

三三三七

歲出臨時門

第一款 建設臨時費

四、三三三

四、三三三

第二款 自治臨時費

一、一〇〇

一、一〇〇

各區舉行區民大會及鄉鎮大會預備費

第三款 預備費

八、三六五

三、二八六

五〇九九

合 計

一三、九四八

八、八四九

五〇九九

以上經臨兩項共歲出洋九〇、八一〇元

收支比較適合

# 說明

一、該縣教育經費總數爲二萬零六百九十四元除教育局直接經營雜捐款產六千五百一十二元外財政局應撥田賦附捐一萬四千一百八

十二元

一、該縣擁護魯南民團指揮部混成連全年薪餉服裝費五百三十八元六角應由地方預備費項下開支

碑

縣

# 濟甯縣民國二十一年度地方歲入歲出預算表

## 歲入經常門

科 目	廿一年度預算數		二十年度預算數		備 考
	增	比	減	較	
第一款 附 捐	一五三三五〇元		一〇七五八〇元	四五七三〇元	該縣本年度實征丁銀爲三萬五千兩每兩應准帶征附捐三元三角五分實征漕米六千石每石准帶征附捐六元共征如上數
第二款 雜 捐	三、九二一		三、七六〇	一八六元	
第三款 公 款	二七三二		二、八五五	六	省補助建設費及息金
第四款 公 產	六、五〇六		六、五〇六		學田租湖田租越河革租
合 計	一四、四七九		一五、〇七三	四、六七七	

## 歲入臨時門

以上共歲入洋一九四四七九元

歲出經常門

第一款 附捐		11,000		11,000	
合 計		11,000		11,000	
第一款 公安局經費	34,055	34,050		24	
第二款 民團經費	4,658	24,410	24,458		
第三款 財政局經費	3,840	3,600	240		
第四款 教育局經費	5,704	5,600	104		
第五款 教育費	6,682	6,284	398		



第六款	建設局經費	二八〇	二四〇〇	四八〇	全縣八區經費
第七款	自治經費	九六〇〇	九六〇〇		
第八款	連莊會經費	二一六〇		二一六〇	
第九款	合作社指導所經費	一〇〇〇	一〇〇〇		
第十款	度量衡檢定分所經費	九〇〇	九〇〇		
第十一款	雨量氣候測站員薪俸	三六〇	三六〇		
第十二款	財政局監察委員會經費	二四〇		二四〇	
第十三款	農工費	五〇〇	五〇〇		
第十四款	電話水利道路等項建設費	三六〇〇	三六〇〇		

歲出臨時門

合 計	一七五.三七〇	一四七.四四四	二七.九二六		
第一款 建設臨時費	八.〇〇〇	八.〇〇〇			
第二款 自治臨時費	一六〇〇	一六〇〇			各區舉行區民大會及鄉鎮大會預備費
第三款 預備費	九.五〇九	五.六八八	三.八二一		
合 計	一九.一〇九	一五.二八八	三.八二一		

以上經臨兩項共歲出洋一九四.四七九元

收支比較適合

說明

一、該縣教育經費總數爲六萬七千三百八十六元除教育局直接經營雜捐款一萬五千九百八十二元外財政局應撥田賦附捐洋五萬一

千四百零四元

--	--	--	--	--	--	--	--	--

# 金鄉縣民國二十一年度地方歲入歲出預算表

## 歲入經常門

科 目	廿一年度預算數		二十年度預算數		備 考
	增	比	減	較	
第一款 附 捐	九七六·六元	一〇〇四五元	八七·五七元	一八九二	該縣本年度實徵丁銀二萬六千六百二十五兩四錢每兩准帶徵附捐洋三元九三角一分漕米三千一百六十二石二斗每石帶徵附捐三元共征如上數 牙課契紙及行捐等
第二款 雜 捐	二·六四	四〇五五			
第三款 公 款	四七七	四六六	一		省補助建設費及基金生息
第四款 公 產	七二六	七二五		五四九	田租
合 計	一〇七·四三三	七六〇六	九九·八七		

以上共歲入洋一〇七·四三三三元

歲出經常門

第一款	公安局經費	10,438	10,438			
第二款	民團經費	15,133	17,866		2,733	
第三款	財政局經費	2,686	2,446	240		
第四款	教育局經費	4,240	4,000	240		
第五款	教育費	36,250	30,000	6,250		
第六款	建設局經費	2,760	2,400	360		
第七款	自治經費	11,000	11,000			全縣十區經費
第八款	蓮莊會經費	2,640	2,640			

第九款 合作社指導所經費	貳〇〇	貳〇〇		
第十款 度量衡檢定分所經費	八〇〇	八〇〇		
第十一款 雨量氣候測站員薪俸	三三〇	三三〇		
第十二款 財政局監察委員會經費	二四〇		一四〇	
第十三款 農工費	一〇〇〇	一〇〇〇		
第十四款 電話水利道路等項建設費	三六〇〇	三六〇〇		
合計	九,〇〇六	八,六〇〇	四,五九六	
<b>歲出臨時門</b>				
第一款 建設臨時費	四,〇〇〇	四,〇〇〇		

第二款 自治臨時費	二〇〇〇	二〇〇〇			各區舉行區民大會及鄉鎮大會預備費
第三款 預備費	八三三七	五三三七	三〇一〇		
合 計	一四三三七	一三三七	三〇一〇		

以上經臨兩項共歲出洋一〇七四三三元

收支比較適合

說 明

一、該縣教育經費總數為四萬零四百九十元除教育局直接經營雜捐款產九千三百三十九元外財政局應撥田賦附捐洋三萬一千一百五

十一元

一、該縣擬解魯南民團指揮部混成連全年薪餉服裝費洋五百三十八元六角應由地方預備費項下開支



# 嘉祥縣民國二十一年度地方歲入歲出預算表

## 歲入經常門

科 目	廿一年度預算數	二十年度預算數	比 較		備 考
			增	減	
第一款 附 捐	五三九四 <sub>元</sub>	三六二 <sub>元</sub>	三九七 <sub>元</sub>		該縣本年度實征丁銀一萬一千三百零七兩每兩應准帶征洋四元七角七分共征如上數
第二款 雜 捐	二三四	一七五	五九		契紙附捐鹽捐等
第三款 公 款	四〇〇	四〇〇			省補助建設費
第四款 公 產	四七六	四六六	一〇		地租
合 計	五九二六	三七三三	二一九三		

## 歲入臨時門

第一款 附捐		一七〇四六		一七〇四六			
第二款 公款	二二〇七		二二〇七				十九二十兩年度節餘共為九千八百元據報支應軍隊那用七千五百九十二元八角由該縣長督飭財政司造具清冊連司單據專案呈報財政廳核辦
合計	二二〇七	一七〇四六		一四八三九			
以上經臨兩項共歲入洋六一。五〇三元							
<b>歲出經常門</b>							
第一款 公安局經費	八二二	八二二					
第二款 民團經費	八三〇	八二〇八	一一				
第三款 財政局經費	二八〇八	二五六八	二四〇				

第四款	教育局經費	三三三四	三〇〇〇	三四		
第五款	教育費	一五二六六	一三三七七	一八三九		內有第四鄉師嘉滋附班該縣應攤經費一千八百元俟該班學生畢業後即行停止
第六款	建設局經費	二六四〇	二四〇〇	二四〇		
第七款	自治經費	四八〇〇	四八〇〇			全縣四區經費
第八款	連莊會經費	一三〇〇	一三〇〇			
第九款	合作社指導所經費	八四〇	八四〇			
第十款	度量衡檢定分所經費	七〇〇	七〇〇			
第十一款	雨量氣候測站員薪俸	三三〇	三六〇			
第十二款	財政局監察委員會經費	二四〇		二四〇		

第十三款	農工費	五〇〇	五〇〇			
第十四款	電話水利道路等項建設費	三六〇〇	一、二〇〇	二、四〇〇		
合計		五、二五〇	四、七二五	五、二九五		
<b>歲出臨時門</b>						
第一款	建設臨時費	二、一〇〇	二、一〇〇			
第二款	自治臨時費	八〇〇	八〇〇			各區舉行區民大會及鄉鎮大會預備費
第三款	預備費	五九三	四〇五	一九三		
合計		八、九三三	七、〇五四	一九三		
以上經臨兩項共歲出洋六一、五〇三元						

收支比較適合

## 說明

一、該縣教育經費總數爲一萬八千四百九十元除教育局直接經管雜捐款產三千七百五十二元外財政局應撥田賦附捐一萬四千七百三十八元

一、該縣公有地租征收費二百三十九元應由地方預備費項下開支

--	--	--	--	--	--	--	--	--	--

# 魚台縣民國二十一年度地方歲入歲出預算表

## 歲入經常門

科 目	廿一年度預算數		二十年度預算數		備 考
	增	比	減	較	
第一款 附 捐	九六,二六六元		八三,八八〇元		該縣應征土地丁爲二萬二千三百卅四年有 例與本年度按七五折計算應征銀一萬 六千七百二十五兩加清出弊地銀二千一 百兩共一萬八千八百二十五兩每兩准帶 征附捐洋五元二角二分共征如上數
第二款 雜 捐	六三三		八二〇	一八八	
第三款 公 款	七〇〇		七〇〇		省補助建設費及造林費
第四款 公 產	八四七三		八六九一	三三八	田租
合 計	一〇八,〇七三		九四,〇九一	一三,九八〇	

歲入臨時門

第一款 附捐		一五·六四		一五·六四	
第二款 公款		二二·八三		二二·八三	
合計		二六·四七		二六·四七	

以上共歲入洋一〇八·〇七一元

歲出經常門

第一款 公安局經費	一〇·四八	一〇·四八			
第二款 民團經費	三三·八〇	三三·〇〇	一·二〇		
第三款 財政局經費	二〇·六四	一·九四	三·〇〇		



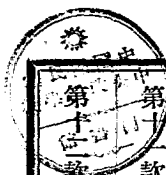

第四款	教育局經費	四.五八	四.四二	二七	
第五款	教育費	三.二七	三.五八	五.三	
第六款	建設局經費	二.六〇	二.四〇	三.〇	
第七款	自治經費	八.四〇	八.四〇		全縣七區經費
第八款	連莊會經費	一.九〇		一.九〇	
第九款	合作社指導所經費	九〇	九〇		
第十款	度量衡檢定分所經費	八〇	八〇		
第十一款	雨量氣候測站員薪俸	三.〇	三.〇		
第十二款	財政局監察委員會經費	二.四〇		二.四〇	

歲出臨時門

第十三款	農工費	1,500	1,500			
第十四款	電話水利道路 等項建設費	3,600	3,600			
合計		9,363	8,619	5,430		
第一款	教育臨時費		11,363		11,363	
第二款	建設臨時費	5,100	5,100			
第三款	自治臨時費	1,400	1,400			各區舉行區民大會及鄉鎮大會預備費
第四款	預備費	7,950	14,564		6,614	
合計		14,450	31,437		17,977	

以上經臨兩項共歲出洋一〇八・〇七一元

收支比較適合

## 說明

一、該縣歲入附捐項下因該縣年有災緩准照所請將地丁應征數暫按七五折計算將來如有增收統歸入地方預備費項下存儲并於征收截數後由該縣長查明征起附捐實數呈報財政廳備案以昭慎重

一、該縣教育經費總數爲二萬六千七百一十九元除教育局直接經營雜捐款產九千一百零五元外財政局應撥田賦附捐一萬七千六百一十四元

一、該縣擬解魯南民團指揮部混成連全年薪餉服裝費五百三十八元六角應由地方預備費項下開支

--	--	--	--	--	--	--	--	--	--

# 臨沂縣民國二十一年度地方歲入歲出預算表

## 歲入經常門

科 目	廿一年度預算數	二十年度預算數	比 較		備 考
			增	減	
第一款 附 捐	八八二六五元	二七八五四元		二九六八九元	地丁歷征數為三萬二千七百兩實收按八折計算應為二萬六千一百六十兩每兩准帶征附捐洋三元二角二分外加底子錢三千九百三十元共如上數
第二款 雜 捐	六二二	五七五四	三五七		契紙課程等各項附捐
第三款 公 款	二·五三七	五六三七	五九〇〇		省補助建設費及基金利息
第四款 公 產	五三三八	四八八八	四四〇		學田租
合 計	一一·二四二	一三四·三三		二三·九九二	

## 歲入臨時門

第一款 附捐		三四七		三四七		
第二款 公款	四七·一〇〇		四七·一〇〇			教育局清理雜項積欠收入四百元又十九 二十兩年度地方公款結餘四萬六千七百 元
第三款 公產	八〇〇		八〇〇			清理學田積欠收入
合計	四七·九〇〇	三三四九七	二五〇〇三			

以上經隨兩項共歲入洋一五九〇四一元

### 歲出經常門

第一款 公安局經費	一八〇八四	一六三三五	一七五八		
第二款 民團經費	三三·三三一	四·三七六	一四·二四		
第三款 財政局經費	三四三	三·二九二	二四〇		

第四款	教育局經費	五五三	五四〇〇	一一三	
第五款	教育費	六一四八	五三〇三五	八五三	
第六款	建設局經費	三二四〇	三〇〇〇	二四〇	
第七款	自治經費	九六〇〇	九六〇〇		全縣八區經費
第八款	連莊會經費	二一六〇		二一六〇	
第九款	合作社指導所經費	一〇八〇	一〇〇〇		
第十款	度量衡檢定分所經費	九〇〇	九〇〇		
第十一款	雨量氣候測站員薪俸	三六〇	三六〇		
第十二款	財政局監察委員會經費	二四〇		二四〇	

歲出臨時門

第十三款	農工費	一五〇〇	一五〇〇		
第十四款	電話水利道路 等項建設費	三六〇〇	三六〇〇		
合 計		一四,四九六	一四,四七一		八三
第一款	建設臨時費	三,三六〇	三,三六〇		
第二款	自治臨時費	一,六〇〇	一,六〇〇		各區舉行區民大會及鄉鎮大會預備費
第三款	預備費	一〇,五八三	七,五九九	三,一八四	
合 計		一五,五三三	一二,三三九	三,一八四	

以上經臨兩項共歲出洋一五九〇四一元



收支比較適合

## 說明

一、該縣教育經費爲六萬七千零七十元除教育局直接經管雜捐款二萬零九百九十三元外財政局應撥田賦附捐洋四萬六千零七十七元

一、該縣撥解魯南民團指揮部混成連全年薪餉服裝費六百六十九元八角應由地方預備費項下開支



# 郟城縣民國二十一年度地方歲入歲出預算表

## 歲入經常門

科 目	廿一年度預算數	二十年度預算數	比 較		備 考
			增	減	
第一款 附 捐	1,014.33元	6,210.55元	4,003.8元		該縣本年度實征丁銀一萬五千一百二十九兩每兩應准帶征附捐洋六元七角七分共征如上數
第二款 雜 捐	27.8	2,300	1.8		契紙捐行斗捐等
第三款 公 款	649.5	6,662		1.67	省補助建設費及息金
第四款 公 產	932.2	8,206	1.076		租金
合 計	2,209.8	9,773	4,245		

## 歲入臨時門

以上共歲入洋一二〇九一八元

歲出經常門

第一款 附 捐		110.337		110.337	
合 計		110.337		110.337	
第一款 公安局經費	206.76	112.28	9.548		
第二款 民團經費	199.4	150.00	4.544		
第三款 財政局經費	314.0	300.00	14.0		
第四款 教育局經費	439.4	412.1	27.3		
第五款 教育費	434.35	418.85	15.50		

第六款 建設局經費

三,二四〇

三,〇〇〇

二四〇

第七款 自治經費

六,〇〇〇

六,〇〇〇

全縣五區經費

第八款 連莊會經費

一,四四〇

一,四四〇

第九款 合作社指導所經費

九〇〇

九〇〇

第十款 度量衡檢定分所經費

八〇〇

八〇〇

第十一款 雨量氣候測站員薪俸

三六〇

三六〇

第十二款 財政局監察委員會經費

二四〇

二四〇

第十三款 電話水利道路等項建設費

三,六〇〇

二,〇〇〇

一,六〇〇

合計

一〇八,二九九

八九,七五四

一八,五四五

### 歲出臨時門

第一款	建設臨時費	三〇〇〇	三〇〇〇			
第二款	自治臨時費	一〇〇〇	一〇〇〇			各區舉行區民大會及鄉鎮大會預備費
第三款	預備費	八六九	六三五六	二二六三		
合 計		二六一九	一〇三五六	二二六三		

以上經臨兩項共歲出洋一二〇九一八元

收支比較適合

### 說 明

一、該縣教育經費總數為四萬七千八百二十九元除教育局直接經營雜捐款產一萬六千五百八十五元外財政局應撥田賦附捐三萬一千

二百四十四元

一、該縣普濟堂孤貧口糧及衣服津貼四百九十元准由地方預備費內開支

一、該縣權解魯南民團指揮部混成連全年薪餉服裝費五百三十八元六角應由地方預備費項下開支

--	--	--	--	--	--	--	--	--	--



# 費縣民國二十一年度地方歲入歲出預算表

## 歲入經常門

科	目	廿一年度預算數	二十年度預算數	比		備
				增	減	
第一款	附捐	八七八五元	六二九三元	二四九〇三元		該縣本年度丁銀實征按八成計算爲一萬二千三百三十五兩每兩准帶征附捐洋七元一角二分共征如上數 行紀附捐屠宰捐課程捐等 省補助建設費及公款生息 地租房租
第二款	雜捐	九二六七	八九五元	二〇九		
第三款	公款	一六三四	一六六元	八		
第四款	公產	四三〇一	四五三二		一三三	
合	計	一〇三九七	七六〇三元	二四八八九		

## 歲入臨時門

第一款 附捐		三、三六		三、三六	
第二款 公款		四〇		四〇	
合計		三、七六		三、七六	
以上共歲入洋一〇二、九二七元					
<b>歲出經常門</b>					
第一款 公安局經費	一〇、四六	一〇、四六			
第二款 民團經費	三、五〇	三、〇四〇	四八〇		
第三款 財政局經費	二、七〇〇	二、二四〇	三、六〇		
第四款 教育局經費	三、七八〇	三、〇六	七〇四		

第五款	教育費	二三・一八四	二二・五五〇		三六六	
第六款	建設局經費	二七六〇	二四〇〇	三六〇		
第七款	自治經費	八四〇〇	八四〇〇			全縣七區經費
第八款	連莊會經費	二四〇	二四〇			
第九款	合作社指導所經費	六〇	九六〇			
第十款	度量衡檢定分所經費	八〇〇	八〇〇			
第十一款	雨量氣候測站員薪俸	三六〇	三六〇			
第十二款	財政局監察委員會經費	二四〇		二四〇		
第十三款	電話水利道路等項建設費	三六〇〇	三六〇〇			

歲出臨時門

合 計	八九·九三	八八·一四	一七·七八		
第一款 建設臨時費	三〇〇	三〇〇			
第二款 自治臨時費	一四〇〇	一四〇〇			各區舉行區民大會及鄉鎮大會預備費
第三款 預 備 費	八五·五五	六八·二〇	一七·三五		
合 計	二二·九五	一一·三〇	一七·三五		

以上經臨兩項共歲出洋一〇二·九二七元

收支比較適合

說 明

一、該縣教育經費總數爲二萬六千九百六十四元除教育局直接經營雜捐款產一萬一千三百七十七元外財政局應撥田賦附捐一萬五千五百八十七元

一、該縣養濟院普濟堂兩處孤貧口糧一百五十八元應由地方預備費項下開支

一、該縣應撥魯南民團指揮部混成連全年薪餉服裝費五百三十八元六角應由地方預備費項下開支



# 蒙陰縣民國二十一年度地方歲入歲出預算表

## 歲入經常門

科 目	廿一年度預算數		二十年度預算數		備 考
	增	比 較	減	比 較	
第一款 附 捐	六五八六六元	一三〇七五元	五二七九一元	一三〇七五元	該縣應征丁銀為一萬零一百四十三兩本年應按八成實收計算實征丁銀為八千一百一十三兩六錢每兩應准帶征附捐八元一角一分八厘共征如上數
第二款 雜 捐	六〇七三	三三七七	九四九〇	三三七七	牲屠契紙等附捐
第三款 公 款	五八九	三	五七七	三	省補助建設費及利息
第四款 公 產	七五	三五	二〇	三五	學田租等
合 計	七二六〇三	九六七五	六二五九六	九六七五	

## 歲入臨時門

以上經臨兩項共歲入洋七二·六五三元

歲出經常門

第一款 附 捐		七·〇九		七·〇九	
第二款 公 款	五〇	一〇〇		五〇	農場收入
合 計	五〇	七·一九		七·一九	
第一款 公安局經費	八·二二	八·二二			
第二款 民團經費	一六·四七〇	一五·三六〇	一一·一〇		
第三款 財政局經費	二·三四八	二·二〇八	二·四〇		
第四款 教育局經費	三·二〇六	二·八六	三·一〇		



第五款	教育費	七三七	二六九七	四三六	
第六款	建設局經費	二六四〇	二四〇〇	二四〇	
第七款	自治經費	九六〇〇	九六〇〇		全縣八區經費
第八款	連莊會經費	二二六〇	二二六〇		
第九款	合作社指導所經費	八四〇	八四〇		
第十款	度量衡檢定分所經費	七〇〇	七〇〇		
第十一款	雨量氣候測站員薪俸	三六〇	三六〇		
第十二款	財政局監察委員會經費	二四〇		二四〇	
第十三款	農工費	五〇〇	五〇〇		

歲出臨時門

第十四款	電話水利道路 等項建設費	三六〇〇	二五〇〇	一、一〇〇		
合 計		五八、一四七	五九、三三三	一〇、六六六		
第一款	建設臨時費	四三三〇	四三三〇			
第二款	自治臨時費	一六〇〇	一六〇〇			各區舉行區民大會及鄉鎮大會預備費
第三款	預 備 費	八五九六	四、九九四	三、五九二		
合 計		一四、五〇六	一〇、九一四	三、五九二		

以上經臨兩項共歲出洋七二、六五三元

收支比較適合

## 說明

一、該縣教育經費總數爲一萬零五百七十七元除教育局直接經營雜捐款產六千三百三十七元外財政局實應撥田賦附捐洋四千二百四十元

一、該縣應攤解魯南民團指揮部混成連全年新備服裝費洋二千五百三十二元一角應由地方預備費項下開支

一、該縣本年度歲入附捐項下實征地丁數照該縣原呈預算所列暫按八成實收計算將來如有增收應交由財政局歸入地方預備費項下存

儲並由該縣縣長專案呈報財廳備案



# 莒縣民國二十一年度地方歲入歲出預算表

## 歲入經常門

科 目	廿一年度預算數		二十年度預算數		比 較		備 考
	增	減	增	減	增	減	
第一款 附 捐	一八〇七三 <sub>元</sub>		一六七五〇 <sub>元</sub>		五四·三三 <sub>元</sub>		該縣本年度實征丁銀爲四萬五千二百六十八兩每兩帶征附捐洋四元共征如上數
第二款 雜 捐	二〇·五九		一六·三四九		四·三〇		契紙課程等附捐
第三款 公 款	六二八		六八八			六〇	省補助建設費及教育基金生息
第四款 公 產	六三四〇		五·九四〇		四〇〇		學田歲租
合 計	二〇八六〇九		一四九七三七		五六八八二		

以上共歲入洋二〇八六〇九元

歲出經常門

第一款	公安局經費	三·四·五	三·四·五			
第二款	民團經費	四·六·八	二·四·四二〇	二·四·四八		
第三款	財政局經費	三·八·四〇	三·六〇〇	二·四〇		
第四款	教育局經費	五·七·四	五·七·四			
第五款	教育費	六·九·八五	四·四·四三	二·五·四九		
第六款	建設局經費	三·八·四〇	三·六〇〇	二·四〇		
第七款	自治經費	一·三·〇〇〇	一·三·〇〇〇			全縣十區經費
第八款	連莊會經費	二·六·四〇	二·六·四〇			

第九款 合作社指導所經費	一〇八〇	一〇八〇			
第十款 度量衡檢定分所經費	九〇〇	九〇〇			
第十一款 雨量氣候測站員薪俸	三六〇	三六〇			
第十二款 財政局監察委員會經費	二四〇		二四〇		
第十三款 農工費	一四〇〇	一四〇〇			
第十四款 電話水利道路等項建設費	三六〇〇	三六〇〇			
合計	一八七六九	一七、二八二	五、四八七		
歲出臨時門					
	第一款 建設臨時費	三、〇〇〇	三、〇〇〇		

第二款	自治臨時費	二〇〇〇	二〇〇〇			各區舉行區民大會及鄉鎮大會預備費
第三款	預備費	一五八四〇	七四四五	八三九五		
合 計		二〇八四〇	二二四四五	八三九五		

以上經臨兩項共歲出洋二〇八六〇九元

收支比較適合

說 明

一、該縣教育經費總數為七萬五千六百四十五元除教育局直接經營雜捐款產二萬七千一百三十七元外財政局應撥田賦附捐四萬八千

五百零八元

一、該縣應撥魯南民團指揮部混成連全年薪餉服裝等費六千四百二十三元八角應由地方預備費內開支



# 沂水縣民國二十一年度地方歲入歲出預算表

## 歲入經常門

科 目	廿一年度預算數		二十年度預算數		增 減	備 考
	比	較	增	減		
第一款 附 捐	130,410元	110,334元	10,176元			該縣本年度實征丁銀三萬兩每兩應准帶征附捐洋四元三角四分七厘共征如上數
第二款 雜 捐	16,280	14,290	1,990			山會捐屬宰捐等
第三款 公 款	2,047	1,942	105			省補助建設費及教育基金利息工廠收入等
第四款 公 產	2,326	2,339		13		地租等
合 計	152,053	138,755	13,298			
以上共歲入洋一五二〇五三三元						

歲出經常門

第一款	公安局經費	二〇六六	一八八六	一八〇〇	
第二款	民團經費	三三八七〇	三三〇四〇	一八三三〇	
第三款	財政局經費	三八四〇	三六〇〇	二四〇	
第四款	教育局經費	五〇二六	四七一〇	三二八	
第五款	教育費	四二〇五	三九七六	二二九七	
第六款	建設局經費	三二四〇	三〇〇〇	二四〇	
第七款	自治經費	一一〇〇〇	一一〇〇〇		全縣十區經費
第八款	連莊會經費	二六四〇		二六四〇	

第九款	合作社指導所經費	九〇〇	九〇〇		
第十款	度量衡檢定分所經費	八〇〇	八〇〇		
第十一款	雨量氣候測站員薪俸	三〇〇	三〇〇		
第十二款	財政局監察委員會經費	二〇〇		二〇〇	
第十三款	農工費	二〇〇〇	二〇〇〇		
第十四款	電話水利道路等項建設費	三六〇〇	三六〇〇		
合計		一三三〇七	一三三〇二	九六〇五	
<b>歲出臨時門</b>					
第一款	建設臨時費	五六〇〇	五六〇〇		

第二款 自治臨時費	二〇〇〇	二〇〇〇		各區舉行區民大會及鄉鎮大會預備費
第三款 預備費	二二〇四	九四八三	二六六三	
合計	一九七四	一七〇八三	二六六三	

以上經臨兩項共歲出洋一五一〇五三三元

收支比較適合

說明

一、該縣教育經費總數為四萬七千零八十一元除教育局直接經營雜捐款產一萬六千八百四十一元外財政局應撥田賦附捐三萬零二百

四十元

一、該縣應撥魯南民團指揮部混成連全年薪餉服裝等費四千四百九十八元六角應由地方預備費內開支

一、該縣伊辛地錢糧及燈油午炮等費應由地方預備費項下開支

--	--	--	--	--	--	--	--	--	--

# 荷澤縣民國二十一年度地方歲入歲出預算表

## 歲入經常門

科 目	廿一年度預算數	二十年度預算數	比 較		備 考
			增	減	
第一款 附 捐	一八五七六元	一六四三三元	三、五六元		該項本年度預算丁銀三萬六千七百四十元，准徵附捐四元三角二分二厘，准徵附捐六元，共征千四百六十六石，准徵附捐六元，共征如上數。
第二款 雜 捐	三四三三	三四〇一	三		正料契稅、押解、行戶、公益捐。
第三款 公 款	一八七	四〇〇	一、四七		劣補助建築費及私立育英金生息。
第四款 公 產	一九六八	一九四八	二〇		學田地租各項地租及張氏遺產地租。
合 計	一九三〇九	一六九九七	二、三〇六		

## 歲入臨時門

以上經臨兩項共歲入洋一九四,四四九元

### 歲出經常門

第一款 附 捐		三,〇一〇		三,〇一〇		
第二款 公 款	一,四四〇		一,四四〇			教育局節餘生息
合 計	一,四四〇	三,〇一〇		二,〇五六〇		
第一款 公安局經費	一,二六〇		一,二六〇			
第二款 民團經費	四,七六八		四,七六八			
第三款 財政局經費	三,四二〇		三,〇〇〇		四二〇	
第四款 教育局經費	五,七三三		五,四〇〇		三三三	



第五款	教育費	共四五一	七三六〇〇	二八四五	
第六款	建設局經費	三八四〇	三六〇〇	二四〇	
第七款	自治經費	一一〇〇〇	一一〇〇〇		全縣十區經費
第八款	連莊會經費	二六四〇	二六四〇		
第九款	合作社指導所經費	一〇八〇	一〇八〇		
第十款	度量衡檢定分所經費	九〇〇	九〇〇		
第十一款	雨量氣候測站員薪俸	三六〇	三六〇		
第十二款	財政局監察委員會經費	二四〇		二四〇	
第十三款	電話水利道路等項建設費	三六〇〇	二〇〇〇	一六〇〇	

歲出臨時門

合 計	一七九七五	一六三八八	八二五七	
第一款 建設臨時費	一〇九六六	一〇九六六		
第二款 自治臨時費	二〇〇〇	二〇〇〇		各區舉行區民大會及鄉鎮大會預備費
第三款 預備費	九三三八	一五三三九	五七〇一	
合 計	三三四七四	二八二七五	五七〇一	

以上經臨兩項共歲出洋一九四四四九元

收支比較適合

說 明

一、該縣教育經費總數爲八萬二千一百六十七元除教育局直接經管雜捐款產六千零二十元外財政局應撥田賦附捐七萬六千一百四十

七元

一、該縣公立醫院補助費四百八十元施種牛痘補助費八十元應由地方預備費項下開支



# 曹縣民國二十一年度地方歲入歲出預算表

## 歲入經常門

科 目	廿一年度預算數		二十年度預算數		備 考
	增	比	減	較	
第一款 附 捐	一五四七三 元	六四八二 元	一四八二九〇 元		該縣本年度實征丁銀為四萬六千三百兩 每兩應准帶征附捐洋二元八角四分漕米 三千八百八十石每石准帶征附捐洋六元 共征如上數
第二款 雜 捐	一七〇〇	一七〇〇			契紙附捐歲捐
第三款 公 款	七六〇〇	七二〇〇	四〇〇		省補助建設費及教育息金
第四款 公 產	七九〇六	七九〇六			教育租金收入
合 計	一七一·九七六	二二二·二八八	一四八·六九〇		

以上共歲入洋一七一·九七八元

### 歲出經常門

第一款	公安局經費	二,三六〇	二,三六〇		
第二款	民團經費	二六,三五三	二四,四二〇	一,九三三	
第三款	財政局經費	三,五七六	三,三二六	三六〇	
第四款	教育局經費	六,一六四	五,三三八	八二六	
第五款	教育費	七,三八八	六,二〇〇	一六,三三八	
第六款	建設局經費	三,三六〇	三,〇〇〇	三六〇	
第七款	自治經費	二二,〇〇〇	二二,〇〇〇		全縣十區經費
第八款	連莊會經費	二,六四〇		二,六四〇	

第九款 合作社指導所經費	1,000	1,000		
第十款 度量衡檢定分所經費	900	900		
第十一款 雨量氣候測站員薪俸	300	300		
第十二款 財政局監察委員會經費	200		100	
第十三款 農工費	2,500	2,500		
第十四款 電話水利道路等項建設費	3,600	3,600		
合計	15,100	13,400	3,600	
歲出臨時門				
第一款 建設臨時費	6,200	6,200		

第二款 自治臨時費	11000	11000			各區舉行區民大會及鄉鎮大會預備費
第三款 預備費	9628	9026	592		
合計	17828	17266	592		

以上經臨兩項共歲出洋一七一·九七八元

收支比較適合

### 說明

一、該縣平民醫院經費應准照二十年度核定原案每年由財政局在地方預備費項下補助洋五百元

一、該縣教育經費總數爲八萬四千五百五十二元除教育局直接經管雜捐款產一萬六千八百零六元外財政局應撥田賦附捐六萬七千七

百四十六元



# 單縣民國二十一年度地方歲入歲出預算表

## 歲入經常門

科 目	廿一年度預算數	二十年度預算數	比 較		備 考
			增	減	
第一款 附 捐	一四六·八二 <sub>元</sub>	一四九·四五八 <sub>元</sub>		三二·六 <sub>元</sub>	該縣本年度實征丁銀為四萬七千兩每兩准帶征附捐洋二元八角零六厘糯米二千四百石每石准帶征附捐洋六元共征如上數
第二款 雜 捐	八四〇	三五二	四八八		契紙附捐公益捐等
第三款 公 款	一〇八五	一〇八五			省庫補助建設費及基金生息
第四款 公 產	八〇〇〇	四九六一	三〇九九		地租
合 計	一五六一〇七	一五五八五六	三五二		

以上共歲入洋一五六二〇七元

### 歲出經常門

第一款	公安局經費	一〇,四二八	一〇,四二八		
第二款	民團經費	二〇,六六八	二〇,六六八		
第三款	財政局經費	三,五五一	三,三二二	二四〇	
第四款	教育局經費	五,九一六	五,七五九	一一〇	
第五款	教育費	八,一三三	七,九四四	三一九	
第六款	建設局經費	三,二四〇	三,〇〇〇	二四〇	
第七款	自治經費	七,一〇〇	七,一〇〇		全縣六區經費
第八款	連莊會經費	一,六八〇	一,六八〇		

第九款 合作社指導所經費	貳〇	貳〇		
第十款 度量衡檢定分所經費	八〇〇	八〇〇		
第十一款 雨量氣候測站員薪俸	三〇〇	三〇〇		
第十二款 財政局監察委員會經費	二四〇		二四〇	
第十三款 農工費	一〇〇〇	一〇〇〇		
第十四款 電話水利道路等項建設費	三六〇〇	三六〇〇		
合計	一四三二七	一三七四八	四三九	
歲出臨時門				
第一款 建設臨時費	四、三〇〇	四、三〇〇		

第二款 自治臨時費	1,100	1,100		各區舉行區民大會及鄉鎮大會預備費
第三款 預備費	8,500	11,408	3,908	
合 計	14,000	17,908	3,908	

以上經臨兩項共歲出洋一五六二〇七元

收支比較適合

### 說明

一、該縣教育經費總數為八萬七千二百七十九元除教育局直接經管雜捐款產九千五百二十五元外財政局實應撥田賦附捐七萬七千七

百五十四元

一、該縣民團經費係暫照二十年度預算所列數目編列將來如有增減再行另令飭遵

一、該縣應撥解魯南民團指揮部混成連全年薪餉服裝等費五百三十八元六角應由地方預備費內開支



# 城武縣民國二十一年度地方歲入歲出預算表

## 歲入經常門

科 目	廿一年度預算數		二十年度預算數		增 減	備 考
	比	較	比	較		
第一款 附 捐	八、一八〇元	七、四八〇元	六、三七〇元			該縣本年度暫征丁銀為二萬四千五百三十兩每兩准帶征附捐三元零一分漕米一千二百二十四石三斗每石准帶征附捐六元共征如上數
第二款 雜 捐	100	100				契紙捐戲捐
第三款 公 款	二、六九〇	二、三三五	三、五五			省補助建設費及教育基金生息
第四款 公 產	一、三九九	一、四〇六				學田歲租
合 計	八、五四元	七、七七一	六、六七			

以上共歲入洋八五、四一九元

歲出經常門

第一款	公安局經費	八二二	八二二		
第二款	民團經費	一五五〇	一五五〇	二二〇	
第三款	財政局經費	二七二〇	二六〇〇	一一〇	
第四款	教育局經費	三六九六	三三四六	三五〇	
第五款	教育費	二八七九	二八六四二	一七	
第六款	建設局經費	三〇四〇	二八〇〇	二四〇	
第七款	自治經費	六〇〇〇	六〇〇〇		全縣五區經費
第八款	連莊會經費	一四四〇	一四四〇		



第九款 合作社指導所經費	八四〇	八四〇		
第十款 度量衡檢定分所經費	七〇〇	七〇〇		
第十一款 雨量氣候測站員薪俸	三六〇	三六〇		
第十二款 財政局監察委員會經費	二四〇		一四〇	
第十三款 農工費	五〇〇	五〇〇		
第十四款 電話水利道路等項建設費	三六〇〇	二〇〇〇	一六〇〇	
合計	七五九九	三三七〇	二八九七	
<b>歲出臨時門</b>				
第一款 建設臨時費	三〇〇〇	三〇〇〇		

第二款	自治臨時費	1,000	1,000			各區舉行區民大會及鄉鎮大會預備費
第三款	預備費	5,831	2,051	3,780		
合 計		9,831	6,051	3,780		

以上經臨兩項共歲出洋八五,四一九元

收支比較適合

說 明

一、查各縣公安局長警補習所經費前於二十年分招選縣案內曾經民財兩廳會同核定暫辦兩期每期兩月月支經費洋八十元由地方預備

費項下開支在案該縣舉辦長警補習所應即遵照規定辦法辦理

一、該縣教育經費總數為三萬二千四百七十五元除教育局直接經管雜捐款產三千八百四十八元外財政局應撥一萬六千六百二十七元

# 定陶縣民國二十一年度地方歲入歲出預算表

## 歲入經常門

科 目	廿一年度預算數	二十年度預算數	比 較		備 考
			增	減	
第一款 附 捐	一〇八〇二元	七三六三元	三四三四元		該縣本年度應征丁銀一萬六千六百四十二分漕米一千三百零六石每石准征附捐洋六元共征如上數
第二款 雜 捐	六八五	一五一	九四		契紙附捐及各行捐等
第三款 公 款	一〇〇	五〇〇	六〇〇		省補助建設費及祭孔費息金等
第四款 公 產	五九	一、六九		五〇	學田租房基租如上數因二十年度各試驗場收益五百七十元本年未列入故減
合 計	一一〇、三九六	七五、九三三	三四、四七三		

## 歲入臨時門

第一款 附捐		三,〇一〇		三,〇一〇	
合計		三,〇一〇		三,〇一〇	

以上共歲入洋一〇,三九六元

### 歲出經常門

第一款 公安局經費	八,二二三	八,二二三			
第二款 民團經費	一六,四七〇	一五,三六〇	一,一一〇		
第三款 財政局經費	三,三三〇	三,〇〇〇	三三〇		
第四款 教育局經費	四,一〇〇	三,八二六	二七四		
第五款 教育費	四,六六三	四,八二三	一六〇		

第六款	建設局經費	三,〇〇〇	二,六〇〇	二,四〇〇		全縣五區經費
第七款	自治經費	六,〇〇〇	六,〇〇〇			
第八款	連莊會經費	一,四〇〇		一,四〇〇		
第九款	合作社指導所經費	八〇〇	八〇〇			
第十款	度量衡檢定分所經費	七〇〇	七〇〇			
第十一款	雨量氣候測站員薪俸	三,〇〇〇	三,〇〇〇			
第十二款	財政局監察委員會經費	二,四〇〇		二,四〇〇		
第十三款	農工費	四〇〇	四〇〇			
第十四款	電話水利道路等項建設費	三,六〇〇	三,六〇〇			

歲出臨時門

合 計	九七〇九五	九三二五一	三九五四	
第一款 建設臨時費	六,三六〇	六,三六〇		
第二款 自治臨時費	一,〇〇〇	一,〇〇〇		各區舉行區民大會及鄉鎮大會預備費
第三款 預備費	五,九四二	八,四三二		
合 計	一三,三〇一	一五,七九二	二,四九一	

以上經臨兩項共歲出洋一一〇,三九六元

收支比較適合

說明

一、該縣守城更夫工資一百九十二元打午炮藥費二十四元准由地方預備費開支

一、該縣教育經費總數為五萬二千八百一十三元除教育局直接經管雜捐款產一千九百八十三元外財政局應撥田賦附捐五萬零八百三

十元





# 鉅野縣民國二十一年度地方歲入歲出預算表

## 歲入經常門

科 目	廿一年度預算數		二十年度預算數		增 減	比 較	備 考
	廿一年度預算數	二十年度預算數	廿一年度預算數	二十年度預算數			
第一款 附 捐	一八八元	二六三元	七三一元				本年度實征丁銀二萬六千二百二十兩每兩應雜帶征附捐洋四元五角三分二厘共征如上數
第二款 雜 捐	九〇五	八〇五	一〇〇				契紙附捐及會行等捐
第三款 公 款	四〇〇	四〇〇					省補助建設費
第四款 公 產	一七九	九三	二五				租金
合 計	一三三三	一六三六	七〇五				

## 歲入臨時門

第一款 公 款

一六九〇

一六九〇

教育局償還十九年度舊欠結除三千八百一十元二十一年該縣經征米麥附捐長收一萬三千一百一十一元

合 計

一六九〇

一六九〇

以上經臨兩項共歲入洋一三八·三三三元

### 歲出經常門

第一款 公安局經費

一五五五

一五五五

第二款 民團經費

三三八七

三〇四〇

一·三〇

第三款 財政局經費

三三四〇

三〇六〇

三三〇

第四款 教育局經費

四七三四

四〇四四

一四〇

第五款 教 育 費

四三八四

三九七六

四·六六

第六款	建設局經費	二六八	二五八	三〇	全縣七區經費
第七款	自治經費	八四〇〇	八四〇〇		
第八款	連莊會經費	二四〇〇		二四〇〇	
第九款	合作社指導所經費	六〇	六〇		
第十款	度量衡檢定分所經費	八〇〇	八〇〇		
第十一款	雨量氣候測站員薪俸	三〇	三〇		
第十二款	財政局監察委員會經費	一四〇		一四〇	
第十三款	農工費	一五〇〇	一五〇〇		
第十四款	電話水利道路等項建設費	三六〇〇	三六〇〇		

歲出臨時門

合 計	一三,五九八	一三,〇〇一	九,五九六		
第一款 建設臨時費	六,三四〇	六,三四〇			
第二款 自治臨時費	一,四〇〇	一,四〇〇			各區舉行區民大會及鄉鎮大會預備費
第三款 預備費	七,九九五	七,六六六	二九九		
合 計	一五,六三五	一五,三四六	二九九		

以上經臨兩項共歲出洋一三,八,三三三元

收支比較適合

說明

一、該縣教育經費總數爲四萬八千六百二十八元除教育局直接經管雜捐款產五千八百九十四元外財政局應撥田賦附捐四萬二千七百三十四元

一、該縣政務警察津貼八百五十二元看守所津貼五百七十六元縣政府電話房津貼二百六十四元催征員撕紅串獎金四千五百元應一律取消

一、查各縣帶征地方附捐一概不准提成迭經通飭嚴禁有案該縣所送預算歲出臨時門第十一款所列縣政府征收處補助費四千三百二十八元殊與通案不合應即取消

一、該縣原呈預算開支款項凡未經本表核定或在說明欄內聲敘者均在刪除之列如有必要開支非經呈奉財政廳核准一概不得擅自動支



# 鄆城縣民國二十一年度地方歲入歲出預算表

## 歲入經常門

科 目	廿一年度預算數		二十年度預算數		增 減	備 考
	比	較	比	較		
第一款 附 捐	一四九二三五元		一〇八五三三元		四〇五九九元	該縣本年度實征丁銀為三萬一千三百二十七兩每兩應准帶征附捐洋四元二角九分六厘漕米二千四百二十五石每石准帶征附捐洋六元共征如上數
第二款 雜 捐	二〇二二		四八〇		一五三二	集市金水等附捐及契紙附捐銀行捐戲捐
第三款 公 款	一〇四		四〇〇		七四六	省庫補助建設費及教育基金生息
第四款 公 產	三三三				三三三	學田租沙田租
合 計	一五二六〇		一九四二一		四三一九	

## 歲入臨時門

第一款 附捐		四六九〇	四六九〇		
第二款 公款	一四〇〇〇		一四〇〇〇		十九二十年年度節餘
合計	一四〇〇〇	四六九〇		三三九〇	

以上經臨兩項共歲入洋一六六六一〇元

### 歲出經常門

第一款 公安局經費	一八〇八四	一八〇八四			
第二款 民團經費	二七九六	二四四二〇	三五二六		
第三款 財政局經費	二八八〇	二〇〇〇	八八〇		
第四款 教育局經費	五六〇三	四八七一	七三〇		



第五款	教育費	七,六四〇	七,〇二七	一,二八六		
第六款	建設局經費	二,八八〇	二,四〇〇	四八〇		
第七款	自治經費	一〇,八〇〇	一〇,八〇〇			全縣九區經費
第八款	連莊會經費	二,四〇〇	二,四〇〇			
第九款	合作社指導所經費	一,〇八〇	一,〇八〇			
第十款	度量衡檢定分所經費	九〇〇	九〇〇			
第十一款	雨量氣候測站員薪俸	三〇〇	三〇〇			
第十二款	財政局監察委員會經費	二四〇		二四〇		
第十三款	農公費	一,〇〇〇	一,〇〇〇			

第十四款 電話水利道路  
等項建設費

三、六〇〇  
三、六〇〇

合計

一、四九三、六  
一、四二九、四  
七、二三二

歲出臨時門

第一款 建設臨時費

四〇三、六  
四〇三、六

第二款 自治臨時費

一、二〇〇  
一、二〇〇

各區舉行區民大會及鄉鎮大會預備費

第三款 預備費

二、四五六  
八、三八一  
三〇七七

合計

一、七、二八四  
一、四、二〇四  
三、〇七七

以上經臨兩項共歲出洋一六六、六一〇元

收支比較適合

# 說明

一、該縣教育經費總數爲七萬七千一百六十六元除教育局直接經營雜捐款產二千三百元外財政局應撥田賦附捐七萬四千八百六十六

元

一、該縣河工攤款一千七百三十六元又孤貧口糧一百八十六元應准由地方預備費項下開支



# 聊城縣民國二十一年度地方歲入歲出預算表

## 歲入經常門

科 目	廿一年度預算數	二十年度預算數	比 較		備 考
			增	減	
第一款 附 捐	一三三八元	一二九七五元	三二八元		該縣本年度應征了銀二萬一千兩無准每兩帶征附捐三元二角五分漕米七千三百石每石帶征附捐六元按縣事實征數八五成折計約收如上數
第二款 雜 捐	一三九六	一四五一		五	牲畜豬行黑菜屠宰契紙及祭品等項
第三款 公 款	四六四一	三三三七	九〇四		省庫補助建設費及息金等
第四款 公 產	五九	五〇四	一五		田租房租河租等
合 計	一三九四四	一二五四三	三九八一		

以上共歲入洋一二九四二四元

歲出經常門

第一款	公安局經費	二二九六〇	二二九六〇		
第二款	民團經費	二六三三八	二四四三〇	一九〇八	
第三款	財政局經費	二六四〇〇	二四〇〇〇	二四〇〇	
第四款	教育局經費	五二四三	四四三	八二	
第五款	教育費	四四・八三	四四・九九	一一七	
第六款	建設局經費	二七八四	二五五四	二四〇	
第七款	自治經費	一〇八〇〇	一〇八〇〇		全縣九區經費
第八款	連莊會經費	二四〇〇	二四〇〇		

第九款 合作社指導所經費	1,000	1,000			
第十款 度量衡檢定分所經費	900	900			
第十一款 雨量氣候測站員薪俸	300	300			
第十二款 財政局監察委員會經費	200		200		
第十三款 農工費	500	500			
第十四款 電話水利道路等項建設費	3,600	2,500	1,100		
合計	11,406	10,784	6,831		
歲出臨時門					
第一款 建設臨時費	3,792	3,792			

第二款 自治臨時費	一八〇〇	一八〇〇			各區舉行區民大會及鄉鎮大會預備費
第三款 預備費	九八二六	二二六六六			
合 計	一五四〇八	一八三五六		二八五〇	

以上經臨兩項共歲出洋一二九四二四元

收支比較適合

說 明

一、該縣本年度丁漕附捐係按歷年實徵數八五成折算如有溢收應撥入地方預備費內并由該縣縣長呈報財政廳備案其教育附捐亦應按照溢收成數撥歸教育費財政局不得挪用

一、該縣教育經費總數為四萬九千四百二十四元除教育局直接經營雜捐款產六千一百三十三元外財政局實應撥出賦附捐四萬三千二



百九十一元

--	--	--	--	--	--	--	--	--

# 堂邑縣民國二十一年度地方歲入歲出預算表

## 歲入經常門

科 目	廿一年度預算數	二十年度預算數	比 較		備 考
			增	減	
第一款 附 捐	八三六五元	八〇三八元	三二九元		該縣本年度實徵丁銀二萬八千一百六十七兩應准每兩帶徵附捐二元九角七分共收如上數
第二款 雜 捐	三六八九	五〇	三六九元		
第三款 公 款	四〇〇	四〇〇			省庫補助建設費
第四款 公 產	一〇〇〇	八二	一八九		學田租
合 計	八八七四	八二六四七	七〇九七		

以上共歲入洋八八·七四四元

歲出經常門

第一款	公安局經費	八二二	八二二		
第二款	民團經費	一六四八	一五三六〇	一〇八八	
第三款	財政局經費	二四七二	二三五二	一一〇	
第四款	教育局經費	四〇二八	三六〇〇	四二八	
第五款	教育費	二九〇七八	二五九九七	三〇八一	
第六款	建設局經費	二六四〇	二四〇〇	二四〇	
第七款	自治經費	七二〇〇	七二〇〇		全縣六區經費
第八款	連莊會經費	一六八〇	一六八〇		

第九款 合作社指導所經費	八四〇	八四〇		
第十款 度量衡檢定分所經費	七〇〇	七〇〇		
第十一款 雨量氣候測站員薪俸	三〇〇	三〇〇		
第十二款 財政局監察委員會經費	二四〇		二四〇	
第十三款 農工費	一〇〇〇	一〇〇〇		
第十四款 電話水利道路等項建設費	三六〇〇	三六〇〇		
合計	七九六八	七三二〇	五二八	
<b>歲出臨時門</b>				
第一款 建設臨時費	三〇〇〇	三〇〇〇		

第二款	自治臨時費	1,100	1,100			各區舉行區民大會及鄉鎮大會預備費
第三款	預備費	六二五	四,四六	一九〇		
合	計	一〇,三五六	八,四四六	一九〇		

以上經臨兩項共歲出洋八八,七四四元

收支比較適合

### 說 明

一、該縣教育經費總數為三萬三千零九十六元除教育局直接經營雜捐款產四千六百八十八元外財政局實應撥田賦附捐二萬八千四百

零八元

一、該縣教育附捐每丁銀一兩應帶征洋一元本年度係按實徵丁銀數列計如超過實征數時財政局應按溢收成數照撥不得挪用

# 博平縣民國二十一年度地方歲入歲出預算表

## 歲入經常門

科 目	廿一年度預算數		二十年度預算數		備 考
	增	比	減	較	
第一款 附 捐	八,二八四元		七,七三元	四,四二元	該縣本年度實征縣衙丁銀一萬九千九百七十八兩應准每兩帶征附捐二元六角八分漕米四千六百二十四石每石帶征附捐六元共收如上數
第二款 雜 捐	三,三八五		四,二八八	八八三	契紙牙行烏棗戲捐等
第三款 公 款	四〇〇		四〇〇		省庫補助建設費
第四款 公 產	一,六七五		一,五七四	一〇一	學田租
合 計	六,七四四		八,一九二	三,七六三	

以上共歲入洋八六,七四四元

# 歲出經常門

第一款	公安局經費	一三.三六	一三.三六			
第二款	民團經費	一六.〇三	一五.三六	六.七		
第三款	財政局經費	三.〇四	二.八〇	二.四〇		
第四款	教育局經費	三.三三	二.八五	五.六		
第五款	教育費	三.七五	三.六八		一.七五	
第六款	建設局經費	二.六四	二.四〇	二.四〇		
第七款	自治經費	八.四〇	八.四〇			全縣七區經費
第八款	連莊會經費	一.九〇	一.九〇			



第九款 合作社指導所經費	八四〇	八四〇			
第十款 度量衡檢定分所經費	七〇〇	七〇〇			
第十一款 雨量氣候測站員薪俸	三六〇	三六〇			
第十二款 財政局監察委員會經費	二四〇		二四〇		
第十三款 農工費	五〇〇	五〇〇			
第十四款 電話水利道路等項建設費	三六〇〇	二,〇〇〇	一,六〇〇		
合計	六,六九五	七,三四〇	三,三九五		
歲出臨時門					
第一款 建設臨時費	三,〇〇〇	三,〇〇〇			

第二款 自治臨時費	一,四〇〇	一,四〇〇		各區舉行區民大會及鄉鎮大會預備費
第三款 預備費	五,六六五	五,三四一	四,四四	
合計	一〇,〇六五	九,六四一	四,四四	

以上經臨兩項共歲出洋八六,七四四元

收支比較適合

### 說明

一、該縣教育經費總數為二萬五千一百六十五元除教育局直接經營雜捐款產二千一百二十五元外財政局實應撥田賦附捐洋二萬三千

零四十元

# 在平縣民國二十一年度地方歲入歲出預算表

## 歲入經常門

科 目	廿一年度預算數		二十年度預算數		增 減	備 考
	比	較	比	較		
第一款 附 捐	103,500元	96,500元	4,900元			該縣本年度額征丁銀三萬兩應准每兩帶征附捐三元零三分糶米四千二百石每石帶征附捐三元共征如上數
第二款 雜 捐	2,235	2,235				牙課契紙烏某牲口票戲捐等
第三款 公 款	3,757	3,757				省庫補助建設費及利息等
第四款 公 產	30	30				房租地租等
合 計	105,522	104,592	4,930			
以上共歲入洋一〇九,五二二元						

### 歲出經常門

第一款	公安局經費	10,486	10,486		
第二款	民團經費	3,870	3,870	1,830	
第三款	財政局經費	2,760	2,400	360	
第四款	教育局經費	3,866	3,104	662	
第五款	教育費	25,014	25,336		322
第六款	建設局經費	2,640	2,400	240	
第七款	自治經費	8,400	8,400		全縣七區經費
第八款	連莊會經費	1,520	1,520		

第九款 合作社指導所經費	九六〇	九六〇			
第十款 度量衡檢定分所經費	八〇〇	八〇〇			
第十一款 雨量氣候測站員薪俸	三六〇	三六〇			
第十二款 財政局監察委員會經費	二四〇		二四〇		
第十三款 農工費	五〇〇	五〇〇			
第十四款 電話水利道路等項建設費	三六〇〇	三六〇〇			
合計	九五,三三八	九二,三三八	三〇,三三〇		
歲出臨時門					
	第一款 建設臨時費	五,四〇〇	五,四〇〇		

第二款	自治臨時費	一四〇〇	一四〇〇			各區舉行區民大會及鄉鎮大會預備費
第三款	預備費	七三四	五四五	一八九〇		
合	計	一四一四	一二三四	一八九〇		

以上經臨兩項共歲出洋一〇九五一二元

收支比較適合

### 說明

一、該縣教育經費總數為二萬八千八百九十元除教育局直接經管雜捐款三千六百二十九元外財政局實應撥田賦附捐洋二萬五千二

百六十一元

# 清平縣民國二十一年度地方歲入歲出預算表

## 歲入經常門

科 目	廿一年度預算數		二十年度預算數		備 考
	增	減	增	減	
第一款 附 捐		七七八〇元		八七〇〇元	該縣本年度實征丁銀二萬五千一百五十兩應准每兩帶征附捐洋二元二角一分漕米七千四百一十三石每石帶征附捐三元共收如上數
第二款 雜 捐		一·二三四		一·二八四	
第三款 公 款		八三三		七二〇	省庫補助建設費及息金等
第四款 公 產		二·〇〇一		一·三三六	地租
合 計		八·五七六		九〇·八四四	
				八·二六六	

## 歲入臨時門

第一款 公 款

八六四五

八六四五

十九二十年年度節餘

合 計

八六四五

八六四五

以上經臨兩項共歲入洋九一·二二三元

歲出經常門

第一款 公安局經費

八·二二

八·二二

第二款 民團經費

一五·七〇

一五·六〇

二二〇

第三款 財政局經費

二五·三二

二四·〇〇

一一三

第四款 教育局經費

四·三〇四

四·二一〇

九

第五款 教 育 費

二九·四五六

二七·四九四

一·九六四



第十四款	電話水利道路 等項建設費	三六〇〇	三六〇〇			
第十三款	農工費	一五〇〇	一五〇〇			
第十二款	財政局監察 委員會經費	二四〇		二四〇		
第十一款	雨量氣候測 站員薪俸	三六〇	三六〇			
第十款	度量衡檢定 分所經費	七〇〇	七〇〇			
第九款	合作社指 導所經費	八四〇	八四〇			
第八款	連莊會經費	一四四〇	一四四〇			
第七款	自治經費	六〇〇〇	六〇〇〇			全縣五區經費
第六款	建設局經費	二六四〇	二四〇〇	二四〇		

歲出臨時門

合 計	七.七.六	七.四.六	二.六.〇	
第一款 建設臨時費	五.〇〇〇	五.〇〇〇		
第二款 自治臨時費	一.〇〇〇	一.〇〇〇		各區舉行區民大會及鄉鎮大會預備費
第三款 預 備 費	七.九.七	一〇.四.八	二.四.八	
合 計	一三.九.四七	一六.四.八	二.四.八	

以上經臨兩項共歲出洋九一.二二三元

收支比較適合

說 明

一、該縣教育經費總數為三萬三千七百六十二元除教育局直接經管雜捐款產四千一百八十九元外財政局實應撥田賦附捐洋二萬九千五百七十三元



# 莘縣民國二十一年度地方歲入歲出預算表

## 歲入經常門

科 目	廿一年度預算數	二十年度預算數	比 較		備 考
			增	減	
第一款 附 捐	101,341元	100,104元	2,237元		該縣本年度實征丁銀一萬八千七百四十四兩應准每兩帶征附捐五元四角六分
第二款 雜 捐	3,520	2,648	672		牛馬鈔梨花鈔契紙祭品等項
第三款 公 款	400	400			省庫補助建設費
第四款 公 產	2,637	2,424	213		地租
計	108,899	105,876	3,023		

以上共歲入洋一〇八·八九九元



歲出經常門

第一款	公安局經費	一〇.四三八	一〇.四三八		
第二款	民團經費	三三.八七〇	三三.〇四〇	一.八三〇	
第三款	財政局經費	二.七六〇	二.四〇〇	三六〇	
第四款	教育局經費	三.九四四	三.三五〇	六九四	
第五款	教育費	二五.六〇九	二五.一〇〇	五〇九	
第六款	建設局經費	三.二四〇	二.七八〇	三六〇	
第七款	自治經費	七.二〇〇	七.二〇〇		全縣六區經費
第八款	連莊會經費	一.六八〇	一.六八〇		

第九款	合作社指導所經費	六〇	六〇		
第十款	度量衡檢定分所經費	八〇	八〇		
第十一款	雨量氣候測站員薪俸	三〇	三〇		
第十二款	財政局監察委員會經費	二四〇	二四〇		
第十三款	電話水利道路等項建設費	三六〇〇	三六〇〇		
合 計		九四九一	九〇五八	三九九三	
<b>歲出臨時門</b>					
第一款	建設臨時費	五〇〇〇	五〇〇〇		
第二款	自治臨時費	一、二〇〇	一、二〇〇		各區舉行區民大會及鄉鎮大會預備費

第三款 預備費	八二〇八	九〇七六	九七〇
合 計	一四三〇八	一五二七六	九七〇

以上經臨兩項共歲出洋一〇八八九九元

收支比較適合

### 說 明

一、該縣教育經費總數爲二萬九千五百五十三元除教育局直接經管雜捐款座五千七百六十二元外財政局實應撥田賦附捐洋二萬三千

七百九十一元



# 冠縣民國二十一年度地方歲入歲出預算表

## 歲入經常門

科 目	廿一年度預算數	二十年度預算數	比 較		備 考
			增	減	
第一款 附 捐	二〇,五九五元	一〇,五五三元	五,〇四二元		該縣本年度實征丁銀二萬八千六百零三兩應准每兩帶征附捐二元八角二分五厘漕米一萬四千一百八十七石每石准帶征附捐二元一角其收如上數
第二款 雜 捐	三,五九八	三,五九八			契紙花生棉斗祀孔牲畜屠宰等捐
第三款 公 款	一,五七六	二,六九八		一,一二二	省庫補助建設經費及田圖變價息金等
第四款 公 產	二,四四	二,四四			地租
合 計	二二,零九三	二二,〇九三	三,八七〇		

## 歲入臨時門

第一款 公 款	二,三〇〇		二,三〇〇		二十年度節餘
合 計	二,三〇〇		二,三〇〇		

以上經臨兩項共歲入洋一八,一六三元

### 歲出經常門

第一款 公安局經費	一九五二	一六,一六	三,四〇六		內有河北區公安分駐所經費三千四百零六元
第二款 民團經費	二六〇五	三,〇四〇	五,九八八		
第三款 財政局經費	三〇一〇	二,四〇〇	六〇〇		內有河北區保管委員會經費二百四十元
第四款 教育局經費	三,九四二	三,三三二	七二〇		
第五款 教育費	二,七六八	二,四八八	二,八五〇		內有河北區補助教育費一千二百元

第六款	建設局經費	三二六	三〇三	二四〇		
第七款	自治經費	一〇二〇〇	一〇二〇〇			全縣九區經費
第八款	連莊會經費	二四〇〇	二二六〇	二四〇		
第九款	合作社指導所經費	九〇	九〇			
第十款	度量衡檢定分所經費	八〇〇	八〇〇			
第十一款	雨量氣候測站員薪俸	三〇	三〇			
第十二款	財政局監察委員會經費	二四〇		二四〇		
第十三款	農工費	一〇〇〇	一〇〇〇			
第十四款	電話水利道路等項建設費	三六〇〇	三六〇〇			

## 歲出臨時門

合 計	一〇三六八〇	一〇一三六二	二二五八	
第一款 建設臨時費	三三六四	三三六四		
第二款 自治臨時費	一八〇〇	一八〇〇		各區舉行區民大會及鄉鎮大會預備費
第三款 預備費	九四一九	五五四七	三八七二	內有河北區預備費一千三百七十九元
合 計	一四五六三	一〇七一一	三八七二	

以上經臨兩項共歲出洋一八二六三三元

收支比較適合

## 說明

一、該縣教育經費總數爲三萬一千六百三十元除教育局直接經營雜捐款產五千八百二十七元外財政局實應撥田賦附捐洋二萬五千八百零三元

--	--	--	--	--	--	--	--	--	--

# 館陶縣民國二十一年度地方歲入歲出預算表

## 歲入經常門

科 目	廿一年度預算數	二十年度預算數	比 較		備 考
			增	減	
第一款 附 捐	二二〇.〇五元	二二四.四八五元	六.五三三元		該縣本年度實征丁銀九千四百六十九兩應准每兩帶征附捐三元一角八分漕米收如上數
第二款 雜 捐	二二.六八	二二.六七	一		集市牲畜屠宰契紙皮油花生行等捐
第三款 公 款	七.九三	七.〇八	八.五		省庫補助建設費及息金等
第四款 公 產	三五.五七	三五.五七	一		房租地租
合 計	二七六.六六	二八〇.一六	六.六〇		

## 歲入臨時門

以上經臨兩項共歲入洋一二七.七二六元

### 歲出經常門

第一款 公安局經費	10,426	10,426				
第二款 民團經費	3,870	3,040	1,230			
第三款 財政局經費	3,140	3,000	1,170			
第四款 教育局經費	4,874	4,494	380			苗圃收益
第五款 教育費	3,915	3,915	45			
合計	50	50				



第六款	建設局經費	二六〇	二四〇	三六〇			全縣八區經費
第七款	自治經費	九六〇	九六〇				
第八款	連莊會經費	二六〇	二六〇				
第九款	合作社指導所經費	六〇	六〇				
第十款	度量衡檢定分所經費	八〇	八〇				
第十一款	雨量氣候測站員薪俸	三〇	三〇				
第十二款	財政局監察委員會經費	一四〇		一四〇			
第十三款	農工費	一〇〇	一〇〇				
第十四款	電話水利道路等項建設費	三六〇	三六〇				

## 歲出臨時門

合 計	二二,〇四二	一九,九四七	三,〇九五		
第一款 建設臨時費	四,〇〇〇	四,〇〇〇			
第二款 自治臨時費	一,六〇〇	一,六〇〇			各區舉行區民大會及鄉鎮大會預備費
第三款 預備費	九,〇八四	五,五一九	三,五六五		
合 計	一四,六八四	二二,二一九	三,五六五		

以上經臨兩項共歲出洋一二七,七二六元

收支比較適合

## 說明

一、該縣教育經費總數爲四萬四千零二十四元除教育局直接經管雜捐款項四千九百九十五元外財政局實應撥田賦附捐三萬九千零二

十九元

一、該縣孤貧口糧棉衣及城門燈油施醫所醫藥等費應准由地方項備費內開支



# 高唐縣民國二十一年度地方歲入歲出預算表

## 歲入經常門

科 目	廿一年度預算數	二十年度預算數	比 較		備 考
			增	減	
第一款 附 捐	一六七〇三元	一八七〇三元		一九九九元	該縣本年度實征丁銀二萬三千七百七十七兩應准每兩附征附捐三元三角三分漕米一萬一千五百四十六石五斗每石附捐三元二角五分共收如上數
第二款 雜 捐	七九五	一五二	1031		契紙牙紀柴薪棉柳條麻繩魚市各捐
第三款 公 款	一四七	一〇五七	400		省庫補助建設費及教育基金生息
第四款 公 產	五二六	四八七五	二六一		學田租
合 計	二四〇九二	二五三三六		一三三五	

## 歲入臨時門

第一款 雜捐		1110		1110		1110
合計		1110		1110		1110

以上經臨兩項共歲入洋一二四〇九一元

### 歲出經常門

第一款 公安局經費	1553	1548	224		
第二款 民團經費	2946	3044		268	
第三款 財政局經費	323	2911	240		
第四款 教育局經費	490	4100	710		
第五款 教育費	502	3600	21		

第六款	建設局經費	二六四〇	二四〇〇	二四〇	全縣八區經費
第七款	自治經費	九六〇〇	九六〇〇		
第八款	連莊會經費	二二六〇	二二六〇		
第九款	合作社指導所經費	九六〇	九六〇		
第十款	度量衡檢定分所經費	八〇〇	八〇〇		
第十一款	雨量氣候測站員薪俸	三六〇	三六〇		
第十二款	財政局監察委員會經費	二四〇		二四〇	
第十三款	農工費	五〇〇	五〇〇		
第十四款	電話水利道路等項建設費	三六〇〇	二〇〇〇	一六〇〇	

歲出臨時門

合 計	一〇九.九三三	一〇九.三三四	三六.八		
第一款 建設臨時費	四三.〇〇	四三.〇〇			
第二款 自治臨時費	一六.〇〇	一六.〇〇			各區舉行區民大會及鄉鎮大會預備費
第三款 預備費	八.三九	三三.一〇一	三九.八三		
合 計	一四.二九	一八.一〇一		三九.八三	

以上經臨兩項共歲出洋一二四.〇九一元

收支比較適合

說明



一、該縣教育經費總數為四萬零九百八十二元除教育局直接經營雜捐款六千八百二十一元外財政局實應撥田賦附捐洋三萬四千一

百六十一元

--	--	--	--	--	--	--	--	--

# 恩縣民國二十一年度地方歲入歲出預算表

## 歲入經常門

科	目	廿一年度預算數	二十年度預算數	比		備
				增	減	
第一款	附捐	一四,三三六元	一〇,七七〇元	三,五六六元		該縣本年度實征縣衛丁銀三萬九千九百七十兩應准每兩帶征附捐二元六角二分漕米八千七百四十五石零八斗每石帶征附捐一元一角共收如上數
第二款	雜捐	二,三三三	三六一	一,六二二		屠宰牲畜集地契紙廟地等捐
第三款	公款	八八九	四八九	四〇〇		省庫補助建設費及息金等
第四款	公產	一九一九	二,〇四六		二七	地租
合	計	一九,三六七	一三,六六六	五,七〇一		

## 歲入臨時門

以上共歲入洋一一九二六七元

歲出經常門

第一款 附 捐		四二八九五		四二八九五	
合 計		四二八九五		四二八九五	
第一款 公安局經費	一〇四二八	一〇四二八			
第二款 民團經費	三三八七〇	三三〇五〇	一、二三〇		
第三款 財政局經費	二七三六	二四九六	二四〇		
第四款 教育局經費	四、五三六	四四〇〇	一三六		
第五款 教育費	三七八九	三七五四七	三四四		

第六款	建設局經費	二六八	二六八	三五〇		
第七款	自治經費	七二〇	七二〇			全縣六區經費
第八款	連莊會經費	一六八〇	一、二〇〇	四八〇		
第九款	合作社指導所經費	九六〇	九六〇			
第十款	度量衡檢定分所經費	八〇〇	八〇〇			
第十一款	雨量氣候測站員薪俸	三六〇	三六〇			
第十二款	財政局監察委員會經費	二四〇		二四〇		
第十三款	農工費	一、〇〇〇	一、〇〇〇			
第十四款	電話水利道路等項建設費	三六〇〇	三六〇〇			

歲出臨時門

合 計	106,269	104,639	3,630		
第一款 建設臨時費	3,000	3,000			
第二款 自治臨時費	1,100	1,100			各區舉行區民大會及鄉鎮大會預備費
第三款 償還積欠費		4,895		4,895	
第四款 預備費	6,896	4,877	2,019		
合 計	110,696	52,933		40,824	

以上經臨兩項共歲出洋一 一九三六七元

收支比較適合

# 說明

一、該縣貧民口糧及牛痘局津貼准由地方預備費內開支

恩

霖

三二八



# 臨清縣民國二十一年度地方歲入歲出預算表

## 歲入經常門

科 目	廿一年度預算數	二十年度預算數	比 較		備 考
			增	減	
第一款 附 捐	一八三·三三元	一七五·四一八元	七七·〇五元		該縣本年度實征縣衙地丁銀三萬七千五百一十五兩應准每兩帶征附捐三元七角七分漕米一萬三千九百石零零四斗每石帶征附捐三元共收如上數
第二款 雜 捐	四三八	二七四四	一六四四		除行船剝竹貨屠宰牲畜牛羊皮牙課油行埠頭斗口煤油契紙屠場鑛捐等
第三款 公 款	九〇三	八九六六	六		省庫補助建設費及商攤生息等
第四款 公 產	八二六五	六〇二七	二二三八		房租地租
合 計	二〇四八五	一九三·一八五	一一六三		

## 歲入臨時門

以上經臨兩項共歲入洋二一九・三五八元

歲出經常門

第一款 雜捐	一四・五〇〇	一四・五〇〇			船捐公益捐
合 計	一四・五〇〇	一四・五〇〇			
第一款 公安局經費	四六・八三六	四六・八三六			
第二款 民團經費	四九・六八八	四九・六八八	六九〇		
第三款 財政局經費	三三・六〇〇	三三・二一〇	二四〇		
第四款 教育局經費	五九・九	四二・二五	一八四三		
第五款 教育費	七五・九三三	六四・四八一	九四四二		教育局支付童子軍等款在內

第六款	建設局經費	三,一四〇	三,〇〇〇	二四〇		
第七款	自治經費	二,一〇〇	二,一〇〇			全縣十區經費
第八款	連莊會經費	二,六四〇	二,六四〇			
第九款	合作社指導所經費	一,〇八〇	一,〇八〇			
第十款	度量衡檢定分所經費	九〇〇	九〇〇			
第十一款	雨量氣候測站員薪俸	三六〇	三六〇			
第十二款	財政局監察委員會經費	二四〇		二四〇		
第十三款	農工費	一,〇〇〇	一,〇〇〇			
第十四款	電話水利道路等項建設費	三,六〇〇	三,六〇〇			

歲出臨時門

合 計	二〇四・一五	一九四・一〇	二二六・九五	
第一款 建設臨時費	五・〇〇〇	五・〇〇〇		
第二款 自治臨時費	二・〇〇〇	二・〇〇〇		各區舉行區民大會及鄉鎮大會預備費
第三款 預 備 費	八・二五	九・七五		一・〇三三
合 計	一五・二五	一六・七五		一・〇三三

以上經臨兩項共歲出洋二一九・三五八元

收支比較適合

說 明

一、該縣教育經費總數爲八萬一千八百八十一元除教育局直接經管雜捐款產一萬三千六百八十一元外財政局實應撥田賦附捐洋六萬

八千二百元

一、該縣呈送預算內所列教育局直接收入棉捐四千元並未呈奉財政廳核准應予取消

臨清縣

--	--	--	--	--	--	--	--	--	--	--

三三四

# 武城縣民國二十一年度地方歲入歲出預算表

## 歲入經常門

科	目	廿一年度預算數	二十年度預算數	比較		備考
				增	減	
第一款	附捐	八七.一五元	八四.八三四元	二.三三四元		該縣本年度實征丁銀二萬五千一百零三兩應准每兩帶征附捐二元七角六分漕米五千九百五十八石每石帶征附捐三元共收如上數
第二款	雜捐	二八.〇一	四六.四		一八.二三	
第三款	公款	七三.五	一七.四五	五.四九四		省庫補助建設費及息金撥還餘款等
第四款	公產	三〇.三四	二三八.一	六五.二		地租
合計		一〇〇.三三	九三.五七五	六六.五七		

## 歲入臨時門

以上經臨兩項共歲入洋一〇一・三三二元

歲出經常門

第一款 公安局經費	10,428	10,428			
第二款 民團經費	3,870	3,040	1,830		
第三款 財政局經費	3,067	2,716	351		
第四款 教育局經費	4,748	3,678	496		
第五款 教育費	20,013	20,500		488	
合計	1,000	1,000	1,000		二十年度節餘



第六款	建設局經費	三三七	二六七	三〇	全縣五區經費
第七款	自治經費	六〇〇	六〇〇		
第八款	連莊會經費	一四〇		一四〇	
第九款	合作社指導所經費	九〇	九〇		
第十款	度量衡檢定分所經費	八〇	八〇		
第十一款	雨量氣候測站員薪俸	三〇	三〇		
第十二款	財政局監察委員會經費	二四〇		二四〇	
第十三款	農工費	一〇〇〇	一〇〇〇		
第十四款	電話水利道路等項建設費	三六〇〇	三六〇〇		

歲出臨時門

合 計	八九·一六	八四·九四九	四·三九	
第一款 建設臨時費	三·〇〇〇	三·〇〇〇		
第二款 自治臨時費	一·〇〇〇	一·〇〇〇		各區舉行區民大會及鄉鎮大會預備費
第三款 預備費	八〇·五	四六·六	三·四八	
合 計	二二·〇五	八六·六	三·四八	

以上經臨兩項共歲出洋一〇一·三三二元

收支比較適合

說明

一、該縣教育經費總數爲二萬四千一百八十六元除教育局直接經營雜捐款產五千六百四十四元外財政局實應撥田賦附捐洋一萬八千五百四十二元



# 夏津縣民國二十一年度地方歲入歲出預算表

## 歲入經常門

科 目	廿一年度預算數	二十年度預算數	比 較		備 考
			增	減	
第一款 附 捐	一〇四,三九七元	一〇五,二二〇元		八二三元	該縣本年度實征丁銀二萬八千九百九十九兩應准每兩帶征附捐二元六角漕米一萬石每石帶征附捐二元九角共收如上數 契紙豬牛屠宰牲畜棉業牙行經紀會捐等
第二款 雜 捐	三,三六一	二,九六一	四〇〇		省庫補助建設費及利息等
第三款 公 款	二〇六一	一,四二六	六三五		
第四款 公 產	五,一七八	三,五四四	一,六三四		地租
合 計	一二四,九七七	一二三,四一	一,八五七		

## 歲入臨時門

第一款 公款

三七四一

三七四一

十九二十年年度節餘

合計

三七四一

三七四一

以上經臨兩項共歲入洋一一八·七三八元

歲出經常門

第一款 公安局經費

一〇·四三六

一〇·四三六

第二款 民團經費

二六·八八〇

一五·〇六〇

一一·八二〇

第三款 財政局經費

三·三〇〇

三·〇〇〇

三〇〇

第四款 教育局經費

四·四五六

四·〇三六

四三三

第五款 教育費

二八·三七一

一六·一六四

一一·〇九

第六款	建設局經費	三七〇〇	三四〇〇	三〇〇	全縣十區經費
第七款	自治經費	二二〇〇〇	二二〇〇〇		
第八款	連莊會經費	二六四〇	二六四〇		
第九款	合作社指導所經費	九六〇	九六〇		
第十款	度量衡檢定分所經費	八〇〇	八〇〇		
第十一款	雨量氣候測站員薪俸	三六〇	三六〇		
第十二款	財政局監察委員會經費	二四〇		二四〇	
第十三款	農工費	一〇〇〇	一〇〇〇		
第十四款	電話水利道路等項建設費	三六〇〇	三六〇〇		

歲出臨時門

合	計	九六七七	八三四八	一五二八九	
第一款	建設臨時費	九〇〇〇	九〇〇〇		
第二款	自治臨時費	二〇〇〇	二〇〇〇		各區舉行區民大會及鄉鎮大會預備費
第三款	預備費	九〇〇一	一八六九三		九六九二
合	計	二〇〇〇一	二五六九三		九六九二

以上經臨兩項共歲出洋一一八七三二元

收支比較適合

說明



一、該縣教育經費總數爲三萬二千八百二十九元除教育局直接經營雜捐款產九千七百九十三元外財政局實應撥田賦附捐二萬三千零

三十六元

--	--	--	--	--	--	--	--	--	--

# 邱縣民國二十一年度地方歲入歲出預算表

## 歲入經常門

科 目	廿一年度預算數	二十年度預算數	比 較		備 考
			增	減	
第一款 附 捐	八八八元	八五七元	三一元		該縣本年度丁銀實征一萬七千一百二十兩應每兩帶征附捐三元四角二分五厘漕米五千零四十七石每石帶征附捐六元共收如上數
第二款 雜 捐	一〇一八	一三三八		三二〇	牲畜屠宰油稅蔗餅皮行契紙孔等項
第三款 公 款	四〇〇	四〇〇			省庫補助建設費
第四款 公 產	八		八		學田租
合 計	九〇三七五	八七四九九	二八七		

以上共歲入洋九〇三七五元

歲出經常門

第一款	公安局經費	10,428	10,428		
第二款	民團經費	15,491	15,000	491	
第三款	財政局經費	2,760	2,400	360	
第四款	教育局經費	3,966	3,673	293	
第五款	教育費	27,954	27,828	126	
第六款	建設局經費	2,760	2,400	360	
第七款	自治經費	6,000	6,000		全縣五區經費
第八款	連莊會經費	1,440		1,440	

第九款 合作社指導所經費	柒〇	柒〇			
第十款 度量衡檢定分所經費	八〇〇	八〇〇			
第十一款 雨量氣候測站員薪俸	三〇〇	三〇〇			
第十二款 財政局監察委員會經費	二四〇		二四〇		
第十三款 農工費	一〇〇〇	一〇〇〇			
第十四款 電話水利道路等項建設費	三六〇〇	三六〇〇			
合計	七六〇〇	七六〇〇	三二二		
歲出臨時門					
第一款 建設臨時費	五四一六	五四一六			

邱 縣

第二款	自治臨時費	1,000	1,000			各區舉行區民大會及鄉鎮大會預備費
第三款	償還積欠費		二六六		二六六	
第四款	預備費	六二五	三六六	三二八		
合 計		二,七五	三,九〇		四一五	

以上經臨兩項共歲出洋九〇二七五元

收支比較適合

### 說明

一、該縣教育經費總數為三萬一千九百六十元除教育局直接經營雜捐款達四百四十一元外財政局實應撥田賦附捐洋三萬一千五百一

十九元

一、該縣本年丁漕附捐係按應征數八成折算如有溢收款項應歸入地方預備費內并由該縣縣長專案呈報財政廳備案

一、該縣孤貧口糧洋六十元准由預備費內開支

邱

縣

三五二



# 德縣民國二十一年度地方歲入歲出預算表

## 歲入經常門

科 目	廿一年度預算數	二十年度預算數	比 較		備 考
			增	減	
第一款 附 捐	一三〇〇九元	一三三九二元		三八四元	該縣本年度實征縣衙地丁及升科銀共計四萬零七百八十三兩應准每兩帶征附捐三元一角九分約收如上數
第二款 雜 捐	九四三	五〇二	四		商務契紙牲畜屠宰留智廟會菜園船行牛驢等捐
第三款 公 款	三三八一	三三八〇	一		省庫補助建設費及基金生息
第四款 公 產	一〇六三六	一〇六三五	一		房租地租
合 計	一五三·五三六	一五二·九三八	五	九八	

## 歲入臨時門

第一款 公 款

六九五九

六九五九

米麥附捐溢收四千零七十六元十九分二十兩年度節餘二千八百八十三元共如上數

合 計

六九五九

六九五九

以上經臨兩項共歲入洋一六〇.四九五元

歲出經常門

第一款 公安局經費

三三.一〇〇

三三.一〇〇

第二款 民團經費

四六.七八

四六.七八

二.四九〇

第三款 財政局經費

三六.六〇

三三.一〇〇

三六.六〇

第四款 教育局經費

五.二七六

四.七七六

五〇〇

第五款 教 育 費

四.二六八

三九.七三六

一.四四二

第六款	建設局經費	三,567	三,104	三,000		全縣九區經費
第七款	自治經費	1,000	1,000			
第八款	連莊會經費	2,500	2,000			
第九款	合作社指導所經費	1,000	1,000			
第十款	度量衡檢定分所經費	900	900			
第十一款	雨量氣候測站員薪俸	300	300			
第十二款	財政局監察委員會經費	200		200		
第十三款	農工費	1,500	1,500			
第十四款	電話水利道路等項建設費	3,000	3,000			

歲出臨時門

合 計	一四六三九	一四〇九七	五三九二		
第一款 建設臨時費	四〇〇〇	四〇〇〇			
第二款 自治臨時費	一,二〇〇	一,二〇〇			各區舉行區民大會及鄉鎮大會預備費
第三款 預備費	八,三六六	六,三三一	二,一三五		
合 計	一四,一六六	二〇,二一一	二,一六五		

以上經臨兩項共歲出洋一六〇,四九五元

收支比較適合

說 明

一、查該縣二十年度田賦附捐係分縣衛地丁及漕米三項本年度爲劃一捐率起見一律由縣衛地丁項下征收以昭平允

一、該縣教育經費總數爲四萬六千四百四十四元除教育局直接經營雜捐款產一萬三千八百一十六元外財政局實應撥田賦附捐洋三萬

二千六百二十八元

德

縣

三五八

# 德平縣民國二十一年度地方歲入歲出預算表

## 歲入經常門

科 目	廿一年度預算數	二十年度預算數	比 較		備 考
			增	減	
第一款 附 捐	八七,二〇〇元	八六,六八〇元	五〇元		該縣本年度實征丁銀二萬二千五百二十一兩二錢准每兩帶征附捐二元四角八分一厘漕米七千八百三十石零九斗每石帶征附捐四元共收如上數
第二款 雜 捐	四六,〇〇〇	四五,八〇〇	二〇〇		屠宰牲畜契紙棉花菸秤集鹽油榨等捐
第三款 公 款	一〇,七六六	一五,〇五五		四,二八九	省庫補助建設費及息金等
第四款 公 產	八,四三三	八,三二二	一一一		地租
合 計	九三,七一九	九三,五九七	一一二		

以上共歲入洋九三,七一九元

歲出經常門

第一款	公安局經費	三三三美	三三三美			
第二款	民團經費	一六四七〇	一五三六〇	一一一〇		
第三款	財政局經費	二六四	二七六	二八八		
第四款	教育局經費	四二七〇	四〇二八	三三三		
第五款	教育費	二八六七三	二八八九四	三三三		
第六款	建設局經費	二六四〇	二四〇〇	二四〇		
第七款	自治經費	六〇〇〇	六〇〇〇			全縣五區經費
第八款	合作社指導所經費	八四〇	八四〇			



第九款	度量衡檢定 分所經費	七〇〇	七〇〇			
第十款	雨量氣候測 站員薪俸	三六〇	三六〇			
第十一款	財政局監察 委員會經費	二四〇		二四〇		
第十二款	農工費	二〇〇〇	二〇〇〇			
第十三款	電話水利道路 等項建設費	三六〇〇	三六〇〇			
合 計		八二六九三	七九七九四	一八九九		
<b>歲出臨時門</b>						
第一款	財政局臨時費		一・一〇五		一・一〇五	
第二款	建設臨時費	三〇〇〇	三〇〇〇			

第三款	自治臨時費	1,000	1,000			各區舉行區民大會及鄉鎮大會預備費
第四款	預備費	8,036	8,698		662	
合	計	11,036	13,698		1,664	

以上經臨兩項共歲出洋九三·七一九元

收支比較適合

### 說明

一、該縣教育經費總數為三萬二千九百四十三元除教育局直接經管雜捐款產三千三百七十九元外財政局實應撥田賦附捐洋二萬九千

五百六十四元

# 平原縣民國二十一年度地方歲入歲出預算表

## 歲入經常門

科 目	廿一年度預算數	二十年度預算數	比 較		備 考
			增	減	
第一款 附 捐	一三八·五七元	一四二·七四元		四三·一元	該縣本年度實征縣衛地丁銀三萬零八百三十五兩應准每兩帶征附捐三元四角六分漕米一萬五千九百二十三石九斗每石帶征附捐三元共收如上數
第二款 雜 捐	一〇八·九	一·二九		三〇	房舖契紙斗會履行等捐
第三款 公 款	五五·九	五五·九	一		省庫補助建設費及息金等
第四款 公 產	一九四	二七三		六七	房租地租
合 計	一四二·四九	一四七·一五		五〇·七	

以上共歲入洋一四二·一四九元

歲出經常門

第一款	公安局經費	二二七三八	二二七三八		
第二款	民團經費	三三八七〇	三三〇四〇	一六三〇	
第三款	財政局經費	二七四六	二五〇八	二四〇	
第四款	教育局經費	四七三四	四五四一	一八三	
第五款	教育費	五二四六二	五二六六五	二九七	
第六款	建設局經費	二六四〇	二四〇〇	二四〇	
第七款	自治經費	一〇六〇〇	一〇六〇〇		全縣九區經費
第八款	連莊會經費	二四〇〇	二四〇〇		

第九款 合作社指導所經費	九〇〇	九〇〇			
第十款 度量衡檢定分所經費	八〇〇	八〇〇			
第十一款 雨量氣候測站員薪俸	三六〇	三六〇			
第十二款 財政局監察委員會經費	二四〇		二四〇		
第十三款 農工費	一,〇〇〇	一,〇〇〇			
第十四款 電話水利道路等項建設費	三六〇〇	三六〇〇			
合計	二八,三四三	二五,三三二	三,〇一一		
歲出臨時門					
第一款 建設臨時費	四,二四〇	四,二四〇			

第二款	自治臨時費	一八〇〇	一八〇〇			各區舉行區民大會及鄉鎮大會預備費
第三款	預備費	七六七	一五八〇四		八〇三七	
合	計	一三八〇七	三八四四		八〇三七	

以上經臨兩項共歲出洋一四二・二四九元

收支比較適合

### 說明

一、該縣教育經費總數為五萬六千一百八十六元除教育局直接經營雜捐款產二千六百三十四元外財政局實應撥田賦附捐洋五萬三千

五百五十元

# 陵縣民國二十一年度地方歲入歲出預算表

## 歲入經常門

科 目	廿一年度預算數		二十年度預算數		備 考
	增	比	減	較	
第一款 附 捐	九八〇三 元		一〇四〇六八 元	二三六六 元	該縣本年度實征丁銀一萬七千一百三十八兩應准每兩帶征附捐三元二角六分潛米一萬零二百六十六石四斗每石帶征附捐三元五角共征如上數
第二款 雜 捐	一・五〇		一・五〇	100	皮毛猪秤油商屠戶牙行契紙棚戶感捐等
第三款 公 款	六四〇		六四〇		省庫補助建設費及利息等
第四款 公 產	三・八一		三・八三	四八	學田租
合 計	九七四七三		一〇・一九一	一二七八	

以上共歲入洋九七・四七三二元

歲出經常門

第一款	公安局經費	一五·三三	一五·三三			
第二款	民團經費	一六〇〇	三三·四〇		一五九六〇	
第三款	財政局經費	二·五八	二·四〇	三〇		
第四款	教育局經費	四·三〇	三·六〇	五〇		
第五款	教育費	三〇·五八	三〇·六〇		一五二	
第六款	建設局經費	三·六〇	二·八〇	三〇		
第七款	自治經費	六·〇〇	六·〇〇			全縣五區經費
第八款	連莊會經費	二·四〇	二·四〇			



第九款 合作社指導所經費	200	200		
第十款 度量衡檢定分所經費	800	800		
第十一款 雨量氣候測站員薪俸	350	350		
第十二款 財政局監察委員會經費	200		200	
第十三款 農工費	1,000	1,000		
第十四款 電話水利道路等項建設費	3,600	3,600		
合計	8,488	9,488	1,452	
歲出臨時門				
第一款 建設臨時費	4,000	4,000		

第二款	自治臨時費	1,000	1,000			各區舉行區民大會及鄉鎮大會預備費
第三款	預備費	760.5	573.1	1,874		
合	計	1,760.5	1,573.1	1,874		

以上經臨兩項共歲出洋九七,四七三元

收支比較適合

### 說明

一、該縣教育經費總數為三萬四千七百二十八元除教育局直接經營雜捐款產五千一百三十一元外財政局實應撥田賦附捐洋二萬九千

五百九十七元

# 臨邑縣民國二十一年度地方歲入歲出預算表

## 歲入經常門

科	目	廿一年度預算數		二十年度預算數		增	比	減	備	考
		元	元	元	元					
第一款	附捐	六〇九〇	九八五〇		二四九〇				該縣本年度實征丁銀二萬一千兩應准每兩帶征附捐洋三元一角九分漕米九千七百石每石帶征附捐洋三元共收如上數	
第二款	雜捐	一五二八	一五二八						牙課牲畜屠宰契紙商會等捐	
第三款	公款	一七六三	一五八一		一八二				省庫補助建設費及利息等	
第四款	公產	三九四七	三八二〇		一二七				地租及建設收益等項	
合	計	一〇三三八	一〇五四九		二一八					

## 歲入臨時門

第一款 公款

三·七九

三·七九

十九二十年兩年度節餘

合計

三·七九

三·七九

以上經臨兩項共歲入洋一〇七·一一六元

歲出經常門

第一款 公安局經費

一五·五四〇

一五·五四〇

第二款 民團經費

三·六三〇

三·六三〇

三三〇

第三款 財政局經費

二·六四

二·四四

二四〇

第四款 教育局經費

三·七九〇

三·〇〇〇

七九〇

第五款 教育費

三·三四二

二〇·五八四

二·八五八

第十四款	第十三款	第十二款	第十一款	第十款	第九款	第八款	第七款	第六款
電話水利道路 等項建設費	農公費	財政局監察 委員會經費	雨量氣候測 站員薪俸	度量衡檢定 分所經費	合作社指 導所經費	連莊會經費	自治經費	建設局經費
三六〇〇	五〇〇	二四〇	三六〇	八〇〇	九六〇	二四〇	六〇〇〇	二六〇
三六〇〇	五〇〇		三六〇	八〇〇	九六〇	二四〇	六〇〇〇	二四〇〇
		二四〇						三六〇
							全縣五區經費	

歲出臨時門

合 計	九.七六	八.四八	四.七六		
第一款 建設臨時費	五.〇〇	五.〇〇〇			
第二款 自治臨時費	一.〇〇	一.〇〇〇			各區舉行區民大會及鄉鎮大會預備費
第三款 預備費	八.三九〇	二.〇五		二.六六一	
合 計	一四.三九〇	一七.〇五		二.六六一	

以上經臨兩項共歲出洋一〇七.二一六元

收支比較適合

說明

一、該縣教育經費總數爲二萬七千二百三十二元除教育局直接經管雜捐款產六千四百五十八元外財政局實應撥田賦附捐二萬零七百

七十四元





# 禹城縣民國二十一年度地方歲入歲出預算表

## 歲入經常門

科 目	廿一年度預算數		二十年度預算數		比 較	備 考
	增	減	增	減		
第一款 附 捐	1,374元		2,366元		802元	該縣本年度實征丁銀二萬七千零六十九兩應准每兩帶征附捐三元九角八分漕米七千石每石帶征附捐二元共收如上數
第二款 雜 捐	3,040		1,640		1,400	契紙草價屠宰感捐等
第三款 公 款	400		400			省庫補助建設費
第四款 公 產	2,076		2,076		一	租金租谷等
合 計	2,775		2,775		9,497	

以上共歲入洋二二七,二五一元

### 歲出經常門

第一款	公安局經費	一五五三	二〇〇六	三五六	
第二款	民團經費	三六七〇	三〇四〇	一八三〇	
第三款	財政局經費	二六二〇	二四〇〇	四二〇	
第四款	教育局經費	四七二〇	四四〇〇	三三〇	
第五款	教育費	三〇二〇七	三六八二六	一六二	
第六款	建設局經費	三九〇〇	三六〇〇	三〇〇	
第七款	自治經費	九六〇〇	九六〇〇		全縣八區經費
第八款	連莊會經費	二二六〇		二二六〇	

第九款 合作社指導所經費	貳〇	貳〇		
第十款 度量衡檢定分所經費	八〇〇	八〇〇		
第十一款 雨量氣候測站員薪俸	三六〇	三六〇		
第十二款 財政局監察委員會經費	二四〇		二四〇	
第十三款 電話水利道路等項建設費	三六〇〇	三六〇〇		
合計	一〇八七九	九六六三	一〇二六七	
<b>歲出臨時門</b>				
第一款 建設臨時費	八四七	八四七		
第二款 自治臨時費	一六〇〇	一六〇〇		各區舉行區民大會及鄉鎮大會預備費

第三款 預備費

八四〇五

九〇七五

六七〇

合 計

一八四六三

一九一三一

六七〇

以上經臨兩項共歲出洋一二七、二五一元

收支比較適合

### 說明

一、該縣教育經費總數為三萬四千九百二十七元除教育局直接經管雜捐款產三千七百六十九元外財政局實應撥田賦附捐洋三萬一千

一百五十八元

# 東平縣民國二十一年度地方歲入歲出預算表

## 歲入經常門

科 目	廿一年度預算數	二十年度預算數	比 較		備 考
			增	減	
第一款 附 捐	一三二.六五元	一一一.三五元	二一.四元		該縣本年度實徵丁銀一萬七千七百九十二兩應准每兩帶徵附捐六元九角共征如上數
第二款 雜 捐	六四〇.五	六.七七		三三二	
第三款 公 款	一七.三九	二二.二八〇	五.〇四九		省庫補助建設費及息金等
第四款 公 產	一三九.五三	一六.四〇二		二.四四九	地租等
合 計	一六〇.四五二	一四六.七五〇	一三.七〇二		

## 歲入臨時門

以上經臨兩項共歲入洋一六〇.九五二元

### 歲出經常門

第一款 公安局經費	10.428	10.428				
第二款 民團經費	33.870	33.040	1.830			
第三款 財政局經費	3.410	3.000	410			
第四款 教育局經費	5.235	5.238	97			二十年度節餘
第五款 教育費	72.872	64,785	8,087			該項教育費內列有應撥縣立初級中學經費六千元
合計	500	500				

第六款	建設局經費	二,六〇〇	二,四〇〇	三,〇〇〇		
第七款	自治經費	一〇,八〇〇	一〇,八〇〇			全縣九區經費
第八款	連莊會經費	二,四〇〇	二,四〇〇			
第九款	合作社指導所經費	九〇〇	九〇〇			
第十款	度量衡檢定分所經費	八〇〇	八〇〇			
第十一款	雨量氣候測站員薪俸	三,〇〇〇	三,〇〇〇			
第十二款	財政局監察委員會經費	二,四〇〇		二,四〇〇		
第十三款	農工費	四〇〇	四〇〇			
第十四款	電話水利道路等項建設費	三,六〇〇	三,六〇〇			

歲出臨時門

合	計	一四八·四五	一三七·一一	一一〇·三四		
第一款	建設臨時費	四〇〇〇	四〇〇〇			
第二款	自治臨時費	一八〇〇	一八〇〇			各區舉行區民大會及鄉鎮大會預備費
第三款	預備費	七〇〇七	三·八三九	三·六八		
合	計	二二八〇七	九六三九	三·六八		

以上經臨兩項共歲出洋一六〇·九五二元

收支比較適合

說明



一、該縣教育經費總數爲七萬八千一百零七元除教育局直接經管雜捐款產三萬七千二百八十六元外財政局實應撥田賦附清洋四萬零八百二十一元



# 東阿縣民國二十一年度地方歲入歲出預算表

## 歲入經常門

科 目	廿一年度預算數	二十年度預算數	比 較		備 考
			增	減	
第一款 附 捐	九五七八〇元	八九〇〇三元	六七七元		該縣本年度實征丁銀二萬四千八百四十二兩應准每兩帶征附捐二元九角二分漕米五千八百一十石零二斗每石帶征附捐洋四元共收如上數
第二款 雜 捐	二·七五	三·七四二		一·零七	驛馬慈善集戲折價豆石等項
第三款 公 款	五六七〇	五·一四〇	五三〇		省庫補助建設費及教育息金節餘等
第四款 公 產	一六七六二	一七四七六		七一四	地租
合 計	二〇·三六七	二五·四三三	四·九六六		

## 歲入臨時門

第一款 雜捐			三五九		三五九	
第二款 公款	一〇八	二〇〇八		一九〇〇		雜項公益
第三款 公產	二	一四		二		李家壩地租
合計	一一〇	三三二		二一七		
以上經臨兩項共歲入洋二二〇四九七元						
<b>歲出經常門</b>						
第一款 公安局經費	一〇四二八	一〇四二八				
第二款 民團經費	三三八五〇	三〇四〇		八一〇		
第三款 財政局經費	三〇五四	二六九四		三六〇		

第四款	教育局經費	四,五七八	三,六三〇	九四八	
第五款	教育費	四〇,二三五	三九,五八二	六五三	
第六款	建設局經費	二,七六〇	二,四〇〇	三六〇	
第七款	自治經費	四,八〇〇	四,八〇〇		全縣四區經費
第八款	連莊會經費	一,一〇〇		一,一〇〇	
第九款	合作社指導所經費	九六〇	九六〇		
第十款	度量衡檢定分所經費	八〇〇	八〇〇		
第十一款	雨量氣候測站員薪俸	三六〇	三六〇		
第十二款	財政局監察委員會經費	二四〇		二四〇	

歲出臨時門

第十三款	農工費	11000	11000			
第十四款	電話水利道路等項建設費	3600	3600			
合計		10765	10765	451		
第一款	建設臨時費	356	356			
第二款	自治臨時費	800	800			各區舉行區民大會及鄉鎮大會預備費
第三款	預備費	836	1092		176	
合計		12631	1408		176	

以上經臨兩項共歲出洋一二〇,四九七元

收支比較適合

## 說明

一、該縣教育經費總數爲四萬四千八百一十三元除教育局直接經營雜捐款產二萬一千三百七十三元又教育節餘九百七十五元外財政

局實撥田賦附捐洋二萬二千四百六十五元





# 平陰縣民國二十一年度地方歲入歲出預算表

## 歲入經常門

科 目	廿一年度預算數	二十年度預算數	比 較		備 考
			增	減	
第一款 附 捐	六四六六元	四九七四〇元	一四九三八元		該縣本年度實征丁銀一萬四千零九十三兩應准每兩帶征附捐四元零六分糶米一千二百四十三石五斗每石帶征附捐六元共收如上數
第二款 雜 捐	二八一九	四五〇〇		一六八一	行紀契紙貨物館場商捐等
第三款 公 款	二五九七	一三六一五		一一〇一八	省庫補助建設費及息金等
第四款 公 產	五七七八	一一八〇八		六〇九〇	房租地租
合 計	七五八二二	七九六六三		三八五一	

## 歲入臨時門

以上經臨兩項共歲入洋七六.二一二元

歲出經常門

第一款 公安局經費	一.一八八六	一.一八八六			
第二款 民團經費	一.六四七〇	八.二〇八	八.二六二		
第三款 財政局經費	一.八七八	一.五二八	三.六〇		
第四款 教育局經費	三.六七〇	二.八二八	八.四二		二十年度節餘
第五款 教育費	一.四八九	三.九七七		一.七〇八	
合計	四〇〇	四〇〇	四〇〇		

第十四款	第十三款	第十二款	第十一款	第十款	第九款	第八款	第七款	第六款
電話水利道路 等項建設費	農工費	財政局監察 委員會經費	雨量氣候測 站員薪俸	度量衡檢定 分所經費	合作社指 導所經費	連莊會經費	自治經費	建設局經費
三六〇〇	五〇〇	二四〇	三六〇	七〇〇	八四〇	一、四四〇	六〇〇〇	二、六四〇
二、〇〇〇	五〇〇	二四〇	三六〇	七〇〇	八四〇	一、四四〇	六〇〇〇	二、四〇〇
一、六〇〇								二四〇
							全縣五區經費	

歲出臨時門

合 計	六五·二三	七〇·六七	五·五四	
第一款 建設臨時費	三七·五	三七·五		
第二款 自治臨時費	一·〇〇	一·〇〇		各區舉行區民大會及鄉鎮大會預備費
第三款 預備費	六·三三	四·四〇	二·〇九	
合 計	二〇·八九	八·九六	二·〇九	

以上經臨兩項共歲出洋七六·二一二元

收支比較適合

說 明

一、該縣教育經費總數爲一萬八千五百六十九元除教育局直接經營雜捐款產九千六百一十五元外財政局實應撥田賦附捐淨九千四百

零四元



# 陽穀縣民國二十一年度地方歲入歲出預算表

## 歲入經常門

科 目	廿一年度預算數	二十年度預算數	比 較		備 考
			增	減	
第一款 附 捐	二九三〇元	二九二九四元	一六	元	該縣本年度實征丁銀三萬九千七百八十兩應准每兩帶征附捐三元二角五分又河租附捐二十五元共收如上數
第二款 雜 捐	一,100	一,100	100		
第三款 公 款	四〇〇	四〇〇			省庫補助建設費
第四款 公 產	八,100	七,七五六	四二		緒道趙王河永濟堂祀田及地租等
合 計	一三九,二一〇	一三八,五五二	妻八		

## 歲入臨時門

第一款 公 款	二·三三		二·三三			十九年度節餘
合 計	二·三三		二·三三			

以上經臨兩項共歲入洋一四一·三三一元

### 歲出經常門

第一款 公安局經費	二·九〇	二·九〇			
第二款 民團經費	三·六四	四·二六		六·六四	
第三款 財政局經費	三·三〇	二·九〇	二·四〇		
第四款 教育局經費	四·九四	四·三七	六·〇〇		
第五款 教 育 費	四·五二	四·九六	二·五三		



第六款	建設局經費	二八〇〇	二四〇〇	四〇〇			
第七款	自治經費	七,一〇〇	七,一〇〇				全縣六區經費
第八款	連莊會經費	一六八〇	一六八〇				
第九款	合作社指導所經費	一,〇〇〇	一,〇〇〇				
第十款	度量衡檢定分所經費	九〇〇	九〇〇				
第十一款	雨量氣候測站員薪俸	三〇〇	三〇〇				
第十二款	財政局監察委員會經費	二四〇		二四〇			
第十三款	電話水利道路等項建設費	三,六〇〇	二〇〇	二,四〇〇			
計		一四,〇一五	一四,〇一〇		一,九七一		



陽 穀 縣

### 歲出臨時門

第一款	建設臨時費	六.五七六	六.五七六			
第二款	自治臨時費	一.一〇〇	一.一〇〇			各區舉行區民大會及鄉鎮大會預備費
第三款	預備費	九.五七六	四.七五九	四.七五九		
合 計		一七.二五二	一二.五三六	四.七五九		

以上經臨兩項共歲出洋一四一.三三二一元

收支比較適合

### 說 明

一、該縣教育經費總數為五萬零二百四十五元除教育局直接經營雜捐款產九千四百二十五元外財政局實應撥田賦附捐洋四萬零八百

二十元

陽  
穀  
縣

四〇三



# 壽張縣民國二十一年度地方歲入歲出預算表

## 歲入經常門

科 目	廿一年度預算數	二十年度預算數	比 較		備 考
			增	減	
第一款 附 捐	九五三六元	六七六八元	二七六八元		該縣本年度實征丁銀一萬五千六百兩應准每兩帶征附捐洋六元一角一分共收如上數
第二款 雜 捐	二〇三三	一九三三	一〇〇		行紀性屠契尾折價戲捐等
第三款 公 款	八八〇	七〇〇	一八〇		省庫補助建設費及利息
第四款 公 產	四三六	四三三	三六		學田租及葦租收益等
合 計	一〇二七四六	七四·五四	二八·二三一		

## 歲入臨時門

第一款 附 捐		二,〇〇〇		二,〇〇〇	
第二款 公 款	三,〇〇〇		三,〇〇〇		二十年度節餘
合 計	三,〇〇〇	二,〇〇〇		二,〇〇〇	

以上經隨兩項共歲入洋一〇六,二四六元

### 歲出經常門

第一款 公安局經費	一〇,四八	一〇,四八			
第二款 民團經費	三,七九	三,〇四〇	七,五		
第三款 財政局經費	二,七二	二,四二	三,〇		
第四款 教育局經費	三,九六	三,四五	五,〇		

第五款	教 育 費	一九九五	一九八五	一四〇	
第六款	建設局經費	二七六〇	二四〇〇	三六〇	
第七款	自治經費	二二〇〇	二二〇〇		全縣十區經費
第八款	連莊會經費	二六四〇		二六四〇	
第九款	合作社指導所經費	六〇〇	六〇〇		
第十款	度量衡檢定分所經費	八〇〇	八〇〇		
第十一款	雨量氣候測站員薪俸	三六〇	三六〇		
第十二款	財政局監察委員會經費	二四〇		二四〇	
第十三款	農 工 費	一〇〇〇	一〇〇〇		

第十四款

電話水利道路  
等項建設費

三六〇〇

三六〇〇

合 計

九四二七

八九二五

五〇六

歲出臨時門

第一款 建設臨時費

三〇〇〇

三〇〇〇

第二款 自治臨時費

二〇〇〇

二〇〇〇

各區舉行區民大會及鄉鎮大會預備費

第三款 預備費

七〇四九

八、三〇三

一、三五四

合 計

一三、〇四九

一三、三〇三

一、三五四

以上經臨兩項共歲出洋一〇六、二四六元

收支比較適合



# 說明

一、該縣教育經費總數爲二萬三千九百四十一元除教育局直接經營雜捐款產五千七百二十一元外財政局實應撥田賦附捐洋一萬八千

二百二十元

--	--	--	--	--	--	--	--	--

# 濮縣民國二十一年度地方歲入歲出預算表

## 歲入經常門

科 目	廿一年度預算數	二十年度預算數	比 較		備 考
			增	減	
第一款 附 捐	六·九七〇元	六·六九四元	二七五元		該縣本年度實征丁銀六千五百三十兩應准每兩帶征附捐九元四角九分共收如上數
第二款 雜 捐	三七八		三七八		契紙祭品等項
第三款 公 款	四〇〇	八·一〇〇		七·七〇〇	省庫補助建設費
第四款 公 產	六三二	二〇	六五二		地租等
合 計	六三三四〇	六九八一四		六·三九五	

以上共歲入洋六三·四二一〇元

# 歲出經常門

第一款	公安局經費	八·二二	八·二二		
第二款	民團經費	八·四四	八·二〇	二·六	
第三款	財政局經費	二·八〇	二·四〇	四·〇	
第四款	教育局經費	二·九九	二·五〇	四·九	
第五款	教育費	三·六七	三·〇三	九·一	
第六款	建設局經費	二·四〇	二·四〇	二·四〇	
第七款	自治經費	四·〇〇	四·〇〇		全縣四區經費
第八款	連莊會經費	一·二〇	一·二〇		

第九款	合作社指導所經費	八四〇	八四〇			
第十款	度量衡檢定分所經費	七〇〇	七〇〇			
第十一款	雨量氣候測站員薪俸	三六〇	三六〇			
第十二款	財政局監察委員會經費	二四〇	二四〇			
合計		五四三二	五七九六	二五〇六		
<b>歲出臨時門</b>						
第一款	建設臨時費	三〇〇〇	三〇〇〇			
第二款	自治臨時費	八〇〇	八〇〇			各區舉行區民大會及鄉鎮大會預備費
第三款	預備費	五三八	一四二八		八九〇〇	二十年度預備費內有抵補公款虧欠洋八千一百元

合	計	九二八	一八〇八	八九〇〇
---	---	-----	------	------

以上經臨兩項共歲出洋六三·四二〇元

收支比較適合

### 說 明

一、該縣教育總數爲二萬四千一百六十六元除教育局直接經營雜捐款產一千零三十元外財政局實應撥田賦附捐洋二萬三千一百三十

六元

# 鄆城縣民國二十一年度地方歲入歲出預算表

## 歲入經常門

科 目	廿一年度預算數	二十年度預算數	比 較		備 考
			增	減	
第一款 附 捐	九四,二〇九元	九四,五〇〇元		三〇一元	該縣本年度實征縣衛地丁銀一萬九千六百二十七兩應准每兩帶征附捐四元八角共收如上數
第二款 雜 捐	六〇〇	五〇〇	一〇〇		契紙折價等項
第三款 公 款	四〇〇	四〇〇			省庫補助建設費
第四款 公 產	一,五三三	一,二〇〇	三三三		學田租
合 計	六,七四〇	六,二二〇	五二〇		

## 歲入臨時門

以上經臨兩項共歲入洋一〇八・二〇〇元

歲出經常門

第一款	公安局經費	一三・三三六	八・二二三	五・二三四		
第二款	民團經費	一六・四七〇	一五・五八〇	一・一一〇		
第三款	財政局經費	二六・七六	二四・三三	二四〇		
第四款	教育局經費	四・一三四	四・〇〇〇	一三四		
第五款	教育費	四・二五	三・七九	四七		
合計		二・〇〇〇	二・〇〇〇	二・〇〇〇		二十年度節餘



第六款	建設局經費	二六四〇	二四〇〇	二四〇		
第七款	自治經費	七二〇〇	七二〇〇			全縣六區經費
第八款	連莊會經費	一六八〇	一六八〇			
第九款	合作社指導所經費	八四〇	八四〇			
第十款	度量衡檢定分所經費	七〇〇	七〇〇			
第十一款	雨量氣候測站員薪俸	三六〇	三六〇			
第十二款	財政局監察委員會經費	二四〇		二四〇		
第十三款	電話水利道路等項建設費	三六〇〇		三六〇〇		
合計		九六〇三三	八六六六七	一一六五		

### 歲出臨時門

第一款	建設臨時費	三〇〇〇	三〇〇〇			
第二款	自治臨時費	一、一〇〇	一、一〇〇			各區舉行區民大會及鄉鎮大會預備費
第三款	預備費	五、六八	六、三〇八			三、四〇
合 計		一〇、一六八	一〇、五〇八			三、四〇

以上經臨兩項共歲出洋一〇八、二〇〇元

收支比較適合

### 說明

一、該縣教育經費總數為四萬八千三百九十元除教育局直接經營雜捐款產二千一百三十一元外財政局實應撥田賦附捐洋四萬六千二

百五十九元

郵城縣

四一九

--	--	--	--	--	--	--	--	--	--

# 朝城縣民國二十一年度地方歲入歲出預算表

## 歲入經常門

科 目	廿一年度預算數	二十年度預算數	比 較		備 考
			增	減	
第一款 附 捐	一〇六四六元	一〇〇七八元	五六九元		該縣本年度實征丁銀二萬一千五百九十八兩應准每兩帶征附捐四元零五分漕米九千四百八十七石每石帶征附捐二元共收如上數
第二款 雜 捐	四七	二四七	二〇〇		
第三款 公 款	六四一	六四一			省庫補助建設費及利息等
第四款 公 產	七〇	七〇			地租
合 計	一〇八三〇四	一〇二四〇六	五八九六		

## 歲入臨時門

以上經臨兩項共歲入洋一〇八三二七二元

歲出經常門

第一款 公安局經費	一五,五五二	一五,五五二				
第二款 民團經費	三三,八七〇	三三,〇四〇	一八,三三〇			
第三款 財政局經費	二七,〇〇〇	二二,四〇〇	三,六〇〇			
第四款 教育局經費	三三,五〇四	二六,八八八	八,六一六			苗圃收益
第五款 教育費	二二,七〇七	二四,一六三		四,四五六		
合計	六六	六六				

第六款	建設局經費	二六〇	二四〇〇	三六〇		
第七款	自治經費	七二〇〇	七二〇〇			全縣六區經費
第八款	連莊會經費	一六八〇	一六八〇			
第九款	合作社指導所經費	六〇	六〇			
第十款	度量衡檢定分所經費	八〇〇	八〇〇			
第十一款	雨量氣候測站員薪俸	三六〇	三六〇			
第十二款	財政局監察委員會經費	二四〇		二四〇		
第十三款	農工費	一、二〇〇	一、二〇〇			
第十四款	電話水利道路等項建設費	三六〇〇	三六〇〇			

歲出臨時門

合 計	九·一三三	九四·九八三	三·二五〇		
第一款 建設臨時費	二·〇〇〇	二·〇〇〇			
第二款 自治臨時費	一·一〇〇	一·一〇〇			各區舉行區民大會及鄉鎮大會預備費
第三款 預備費	七〇·三五九	四·二九一	二·四八		
合 計	一〇·二三九	七·四九一	二·七四八		

以上經臨兩項共歲出洋一〇八·三二七二元

收支比較適合

說明



一、該縣教育經費總數爲二萬七千二百一十一元除教育局直接經營雜捐款產一千四百五十六元外財政局實應撥田賦附捐洋二萬五千

七百五十五元

--	--	--	--	--	--	--	--	--	--

# 觀城縣民國二十一年度地方歲入歲出預算表

## 歲入經常門

科 目	廿一年度預算數		二十年度預算數		備 考
	增	比	減	較	
第一款 附 捐	五,六四一 <sub>元</sub>	四,二九七 <sub>元</sub>	一,四七四 <sub>元</sub>		該縣本年度實征丁銀一萬零一百六十八兩應准每兩帶征附捐五元六角共收如上數
第二款 雜 捐	三九	二四七	二二		屠宰牙行契紙償戲等捐
第三款 公 款	五四七	五九八		五	省庫補助教育費及利息
第四款 公 產	七〇三	六一八	八五		學田租
合 計	五,九二〇	四,六一〇	一,四八〇		

以上共歲入洋五八,五二〇元

歲出經常門

第一款	公安局經費	八二二	八二二		
第二款	民團經費	九二四	八二八	九六	
第三款	財政局經費	二二〇〇	一六八〇	四〇〇	
第四款	教育局經費	二五三	一五三	九七	
第五款	教育費	二五四八	八三一	七三七	
第六款	建設局經費	二六四〇	二四八	二〇四	
第七款	自治經費	四八〇〇	四八〇〇		全縣四區經費
第八款	連莊會經費	一一〇〇		一一〇〇	

第九款	合作社指導所經費	八四〇	八四〇		
第十款	度量衡檢定分所經費	七〇〇	七〇〇		
第十一款	雨量氣候測站員薪俸	三六〇	三六〇		
第十二款	財政局監察委員會經費	二四〇		一四〇	
第十三款	電話水利道路等項建設費	三六〇〇		三六〇〇	
合計		五二七六	五九二〇	一四八六	
<b>歲出臨時門</b>					
第一款	建設臨時費	一〇〇〇	一〇〇〇		
第二款	自治臨時費	八〇〇	八〇〇		各區舉行區民大會及鄉鎮大會預備費

第三款	預備費	四九四	四九〇	四四	
合	計	六七四	六七〇	四四	

以上經臨兩項共歲出洋五八.五二〇元

收支比較適合

### 說明

一、該縣教育經費總數爲一萬七千九百九十元除教育局直接經營雜捐款產一千一百七十九元外財政局實應撥田賦附捐洋一萬六千八

百一十一元

# 范縣民國二十一年度地方歲入歲出預算表

## 歲入經常門

科 目	廿一年度預算數	二十年度預算數	比 較		備 考
			增	減	
第一款 附 捐	六六〇.三元	四二九.九七元	二三〇.四一元		該縣本年度實征丁銀一萬零六百兩應准每兩帶征附捐六元二角三分共收如上數
第二款 雜 捐	五〇〇		五〇〇		契紙碼頭戲捐等
第三款 公 款	四〇〇	四〇〇			省庫補助建設費
第四款 公 產	二四三	二三三〇	三三三		學田租
合 計	六九.三七	四五六.七	三三.六四		

## 歲入臨時門

以上經臨兩項共歲入洋七六.二七一 元

歲出經常門

第一款 附 捐		10.140	10.140				
第二款 公 款	7.000		7.000			十九年度節餘	
合 計	7.000	10.140	13.140				
第一款 公安局經費	8.22	8.22					
第二款 民團經費	1.647.0	1.536.0	1.110				
第三款 財政局經費	2.25	2.026	1.440				
第四款 教育局經費	3.09	2.33	1.75				



第五款	教育費	三二七五	一五〇八一	六六九五	
第六款	建設局經費	二六四〇	二四〇〇	二四〇	
第七款	自治經費	六〇〇〇	六〇〇〇		全縣五區經費
第八款	連莊會經費	一四四〇		一四四〇	
第九款	合作社指導所經費	八四〇	八四〇		
第十款	度量衡檢定分所經費	七〇〇	七〇〇		
第十一款	雨量氣候測站員薪俸	三六〇	三六〇		
第十二款	財政局監察委員會經費	二四〇		二四〇	
第十三款	農工費	四〇〇	四〇〇		

第十四款 電話水利道路  
等項建設費

合 計

三六〇〇

一、二〇〇

二、四〇〇

六七五三

五四七一

一三二四

歲出臨時門

第一款 建設臨時費

一、九〇〇

一、九〇〇

第二款 自治臨時費

一、〇〇〇

一、〇〇〇

各區舉行區民大會及鄉鎮大會預備費

第三款 預備費

五、五五九

八、〇五九

二、五二七

合 計

八、四三九

一〇、九六一

二、五二七

以上經臨兩項共歲出洋七六三七一元

收支比較適合

## 說明

一、該縣二十一年度教育費預算表內所列義務教育附捐一萬元并未呈奉財政廳核准應予取消

范  
縣

四  
三  
六

# 福山縣民國二十一年度地方歲入歲出預算表

## 歲入經常門

科 目	廿一年度預算數	二十年度預算數	比 較		備 考
			增	減	
第一款 附 捐	六四六六三元	五四三三元	一〇四三三元		該縣本年度實征丁銀一萬五千四百四十七兩五錢每兩應准帶征附捐洋四元一角八分六厘共征如上數 教育契尾附捐商捐及屠宰網場人力車等捐
第二款 雜 捐	三〇〇〇	三一九四		一九四	
第三款 公 款	六六三五	六六三五			
第四款 公 產	一、三九五	一、三九五			
合 計	七五六九三	六五、四四五	一〇、二四八		

## 歲入臨時門

以上經臨兩項共歲入洋八八四二六元

歲出經常門

第一款 附 捐			七七三		七七三	
第二款 公 款	二二七四三		二二七四三			二十年度節餘五千元二十一年長收米麥附捐餘款七千七百四十三元八角四分共如上數
合 計	二二七四三	七七三	五〇一〇			
第一款 公安局經費	二二九〇	二二九〇				
第二款 民團經費	二六三八	二四四二〇	一九〇八			
第三款 財政局經費	二七六〇	一八〇〇	九六〇			
第四款 教育局經費	四四七〇	三〇〇〇	一四七〇			

第五款	教育費	10,150	11,240		990	
第六款	建設局經費	3,140	3,000	240		
第七款	自治經費	7,100	7,100			全縣六區經費
第八款	連莊會經費	1,640		1,640		
第九款	合作社指導所經費	1,020	1,020			
第十款	度量衡檢定分所經費	900	900			
第十一款	雨量氣候測站員薪俸	360	360			
第十二款	財政局監察委員會經費	240		240		
第十三款	電話水利道路等項建設費	3,600	1,100	2,400		

歲出臨時門

合 計	七五〇六八	六七一六〇	七九〇八		
第一款 建設臨時費	三〇〇〇	三〇〇〇			
第二款 自治臨時費	一,一〇〇	一,一〇〇			各區舉行區民大會及鄉鎮大會預備費
第三款 預備費	九二六八	一八〇八	七三六〇		
合 計	一三,三六八	六,〇〇八	七,三六〇		

以上經臨兩項共歲出洋八八,四三六元

收支比較適合

說明



一、該縣普濟堂孤寡口糧費應准仍照原案由地方預備費項下開支



# 蓬萊縣民國二十一年度地方歲入歲出預算表

## 歲入經常門

科 目	廿一年度預算數	二十年度預算數	比 較		備 考
			增	減	
第一款 附 捐	四五一七元	七六三三元		三三一六元	該縣本年度額征丁銀二萬一千五百一十一兩二錢每兩應准帶征附捐洋二元一角共征如上數
第二款 雜 捐	七五五	六九五五	六〇〇		契紙附捐及屠宰牙紀等捐
第三款 公 款	二七三	二七三			省補助建設費及息金等
第四款 公 產	二四二	三一九	三三三		租金
合 計	五七九六	九〇二九九		三二三三	

## 歲入臨時門

以上經臨兩項共歲入洋九〇·五七三元

歲出經常門

第一款 公安局經費	二·七〇八	二·七〇八				
第二款 民團經費	一八〇·七三	二九六·四四		一一·五七三		
第三款 財政局經費	三〇〇〇	一八·一九	一一·八			
第四款 教育局經費	四·三三八	三·三七〇	七·六八			
第五款 教育費	一九·七九三	二〇·三三二		五·八		
合計	三·六二二	一·〇〇〇	三〇·六二二			各學校學費二千元十八十九二十三年度 地方節餘三萬零六百一十二元

第六款	建設局經費	三二〇	三〇〇〇	二四〇		
第七款	自治經費	一〇八〇〇	一〇,八〇〇			全縣九區經費
第八款	連莊會經費	二四〇	二四〇			
第九款	合作社指導所經費	六〇	六〇			
第十款	度量衡檢定分所經費	八〇〇	八〇〇			
第十一款	雨量氣候測站員薪俸	三〇	三〇			
第十二款	財政局監察委員會經費	二四〇		二四〇		
第十三款	農工費	六〇〇	六〇〇			
第十四款	電話水利道路等項建設費	三六〇〇	一,二〇〇	二四〇〇		

## 歲出臨時門

合 計	七,七五一	八,四八三	七,二七一	
第一款 建設臨時費	三,〇〇〇	三,〇〇〇		
第二款 自治臨時費	一,八〇〇	一,八〇〇		各區舉行區民大會及鄉鎮大會預備費
第三款 預備費	八,三三三	二,六七七	五,五四五	
合 計	一三,〇三三	七,四七七	五,五四五	

以上經臨兩項共歲出洋九〇,五七五元

收支比較適合

## 說明

一、該縣原呈預算歲入公款內所列變家口鎮辛店鎮湖水鎮三處商會協助公安分局薪餉七千元爲二十年度預算所無且前經該縣第一區區長孫樞本以派攤公安分局協款無力担任等情且呈控訴業經財政廳飭縣查復有案迄今尙未復到在此案未經解決以前該款未便編入預算

一、該縣教育經費總數爲二萬三千九百三十一元除教育局直接經營雜捐款產一萬二千三百六十三元外財政局應撥田賦附捐一萬一千五百六十八元





# 黃縣民國二十一年度地方歲入歲出預算表

## 歲入經常門

科 目	廿一年度預算數	二十年度預算數	比 較		備 考
			增	減	
第一款 附 捐	七〇七九元	六五二七九元	五四四〇元		該縣本年度實征丁銀一萬一千七百五十九兩七錢每兩應准帶征洋三元二角五分共如上數
第二款 雜 捐	九七三五	九四〇五	三三〇		契紙附捐商號房捐屠捐鍋房捐等
第三款 公 款	五四四	五四四			省補助建設費及旅平學會基金生息等
第四款 公 產	一三三〇	一三三〇			
合 計	八三三八	六四五六	五七六〇		

## 歲入臨時門

以上經臨兩項共歲入洋九六〇八七元

歲出經常門

第一款 附 捐		一三〇·五		一三〇·五		
第二款 公 款	一三八六九		一三八六九			十九二十年年度節餘
合 計	一三八六九	一三〇·五	八三			
第一款 公安局經費	一五·五五二	一五·五五二				
第二款 民團經費	一五·四〇八	一五·四〇八	三·四八			
第三款 財政局經費	三·七二〇	三·六〇〇	一一〇			
第四款 教育局經費	五·四七四	三·六〇〇	一·八七四			

第五款	教育費	二〇、三六三	二、九九七	一、六三四	
第六款	建設局經費	三、八四〇	三、六〇〇	二四〇	
第七款	自治經費	二、〇〇〇	二、〇〇〇		全縣十區經費
第八款	連莊會經費	二、四〇〇		二、四〇〇	
第九款	合作社指導所經費	九〇〇	九〇〇		
第十款	度量衡檢定分所經費	八〇〇	八〇〇		
第十一款	雨量氣候測站員薪俸	三、五〇〇	三、五〇〇		
第十二款	財政局監察委員會經費	二四〇		二四〇	
第十三款	農工費	一、〇〇〇	一、〇〇〇		

第十四款 電話水利道路  
等項建設費

三、六〇〇

三、六〇〇

合 計

八、五七七

八、二二九

三、五八八

歲出臨時門

第一款 建設臨時費

一、五〇〇

一、五〇〇

第二款 自治臨時費

一、〇〇〇

二、〇〇〇

各區舉行區民大會及鄉鎮大會預備費

第三款 預備費

六、八七〇

三、八八五

二、九八五

合 計

一〇、三七〇

七、三八五

二、九八五

以上經臨兩項共歲出洋九六〇八七元

收支比較適合

## 說明

一、該縣本年度教育歲入各款因教育局將私立各學校直接收入亦行列入預算無法分晰暫照二十年度預算所列教育局直接收入雜捐款產五千四百零四元數目編列本年度歲入以內該教育局直接征收各款如有增減應由教育局在歲出教育費項下自行伸縮

一、該縣歲出教育經費仍照二十年度地方預算核定數目編列

黃

縣

四五四

# 棲霞縣民國二十一年度地方歲入歲出預算表

## 歲入經常門

科 目	廿一年度預算數	二十年度預算數	比 較		備 考
			增	減	
第一款 附 捐	五六一九元	五五二三元		二六三七元	該縣本年度實征地丁一萬七千三百六十八兩每兩應准帶征附捐三元二角六分共征如上數
第二款 雜 捐	五七六一	一、二〇五	四、五五		牙稅牲畜稅契紙等捐
第三款 公 款	五〇一八	六、四三五		一、四一七	省款補助建設費公款生息學費等
第四款 公 產	五、五九五	七、一七九		一、五八四	學田廟田等租及農場苗圃收入
合 計	七、三九五	七、四、〇六五		一、〇七〇	

## 歲入臨時門

第一款 公款

五八八四

五八八四

十九二十年度公款節餘

合計

五八八四

五八八四

以上經臨兩項共歲入洋七八八七七元

歲出經常門

第一款 公安局經費

八二二

八二二

第二款 民團經費

一六四七〇

一五三六〇

一一一〇

第三款 財政局經費

二六四〇

二四〇〇

二四〇

第四款 教育局經費

三七三〇

三〇〇〇

七三〇

第五款 教育費

一九八四二

一四〇四三

五七九



第六款	建設局經費	二六四〇	二四〇〇	二四〇	全縣六區經費
第七款	自治經費	七二〇〇	七二〇〇		
第八款	連莊會經費	一六八〇		一六八〇	
第九款	合作社指導所經費	八四〇	八四〇		
第十款	度量衡檢定分所經費	七〇〇	七〇〇		
第十一款	雨量氣候測站員薪俸	三三〇	三三〇		
第十二款	財政局監察委員會經費	二四〇		二四〇	
第十三款	農工費	一〇〇〇	一〇〇〇		
第十四款	電話水利道路等項建設費	三六〇〇	三六〇〇		

歲出臨時門

合 計	六九〇四	五九〇五	一〇〇三元		
第一款 財政局臨時費	五三	五三			公地完糧催租費
第二款 建設臨時費	三〇〇〇	三〇〇〇			
第三款 自治臨時費	一,一〇〇	一,一〇〇			各區舉行區民大會及鄉鎮大會預備費
第四款 預備費	五,一〇〇	一〇,三三七		五,三三七	
合 計	九八三	一五,〇五〇		五,三三七	

以上經臨兩項共歲出洋七八·八七七元

收支比較適合

# 說明

一、該縣教育經費總數爲二萬三千五百七十二元除教育局直接經營雜捐款產九千四百三十八元外財政局實應撥田賦附捐洋一萬四千

一百三十四元



# 招遠縣民國二十一年度地方歲入歲出預算表

## 歲入經常門

科 目	廿一年度預算數	二十年度預算數	比 較		備 考
			增	減	
第一款 附 捐	七五六一 <sub>元</sub>	五三三五 <sub>元</sub>	三三三六 <sub>元</sub>		該縣本年度實征丁銀爲一萬六千九百兩每兩准帶征附捐洋四元四角七分四厘共如上數
第二款 雜 捐	一五五〇	二〇〇	一三五〇		契紙附捐屠宰附捐
第三款 公 款	四三三	三三三九	九九二		省補助建設費公款息金及學費收入
第四款 公 產	一六六一	一六六一			地租
合 計	八二五五	五七八三	二四七二		

## 歲入臨時門

以上經臨兩項共歲入洋八三,五八二元

### 歲出經常門

第一款 附 捐		一六九〇〇		一六九〇〇	
第二款 公 款	七〇〇	一〇六二	三三八		十九二十年年度節餘
第三款 公 產	三三九	四〇〇		七	塘房租金松柴變價
合 計	一〇三九	一七六三		一六七三	
第一款 公安局經費	一〇,一三三	一〇,一三三			
第二款 民團經費	二,〇八四	八,二〇八	三,八六六		
第三款 財政局經費	二,二二三	一,九九二	三三〇		

第四款	教育局經費	三·五四	三·〇〇	五·四	
第五款	教育費	三·六九〇	三·〇四四	一·六四六	
第六款	建設局經費	二·五〇	二·四〇〇	一·一〇	
第七款	自治經費	一〇·〇〇	一〇·〇〇		全縣九區經費
第八款	連莊會經費	二·四〇〇		二·四〇〇	
第九款	合作社指導所經費	八·四〇	八·四〇		
第十款	度量衡檢定分所經費	七〇〇	七〇〇		
第十一款	雨量氣候測站員薪俸	三·六〇	三·六〇		
第十二款	財政局監察委員會經費	二·四〇		二·四〇	

歲出臨時門

第十三款	農工費	一·一〇〇	一·一〇〇			
第十四款	電話水利道路等項建設費	三·六〇〇	三·六〇〇			
合計		七·四三三	六·五二五	八·九六六		
第一款	建設臨時費	二·一五〇	二·一五〇			
第二款	自治臨時費	一·八〇〇	一·八〇〇			各區舉行區民大會及鄉鎮大會預備費
第三款	預備費	五·四一〇	六·三九一		九·八	
合計		九·三六〇	一〇·三四一		九·八	

以上經臨兩項共歲出洋八三·五八二元



收支比較適合

## 說明

一、該縣教育經費係將該縣教育局於預算外自行收支各款與該縣原送預算所列各款合併編列

一、該縣教育經費總數爲二萬七千二百五十四元除教育局直接經管雜捐款產六千零六十二元外財政局實應撥田賦附捐二萬一千一百

九十二元

--	--	--	--	--	--	--	--	--	--

# 萊陽縣民國二十一年度地方歲入歲出預算表

## 歲入經常門

## 歲入臨時門

科 目	廿一年度預算數	二十年度預算數	比 較		備 考
			增	減	
第一款 附 捐	一〇八,三九三 <sub>元</sub>	一〇七,〇〇九 <sub>元</sub>	一,二八四 <sub>元</sub>		該縣本年度實征丁銀五萬六千四百二十五兩七錢每兩應准帶征附捐洋一元九角二分一厘共征如上數 契紙性屠牙課等捐
第二款 雜 捐	九四四	八八三	五九〇		
第三款 公 款	六,二九九	六,七九七		四九八	省補助建設費公款生息 學田租金
第四款 公 產	一〇〇	一〇〇		一〇	
合 計	一一四,三三六	一一三,〇一〇	一,三二六		

第一款 公款

一、九五三

二、〇〇〇

九、九五三

十九二十兩年度結餘

合計

一、九五三

二、〇〇〇

九、九五三

以上經臨兩項共歲入洋一三六、一六九元

### 歲出經常門

第一款 公安局經費

一、八〇八

一、八〇八

第二款 民團經費

三、三三八

二、四四〇

一、九五八

第三款 財政局經費

三、〇〇〇

二、六四〇

三、三〇〇

第四款 教育局經費

五、三三二

四、四九四

七、一八

第五款 教育費

四、九五八

四、四八六

八、〇七二

第六款	建設局經費	三、三〇〇	三、〇〇〇	五〇〇		全縣九區經費
第七款	自治經費	一〇、〇〇〇	一〇、〇〇〇			
第八款	合作社指導所經費	一、〇〇〇	一、〇〇〇			
第九款	度量衡檢定分所經費	九〇〇	九〇〇			
第十款	雨量氣候測站員薪俸	三六〇	三六〇			
第十一款	財政局監察委員會經費	二四〇		二四〇		
第十二款	農公費	二、〇〇〇	一、〇〇〇			
第十三款	電話水利道路等項建設費	三、六〇〇	三、六〇〇			
合計		二四、五三三	二二、六六四	二、六六九		

### 歲出臨時門

第一款	建設臨時費	三〇〇〇	三〇〇〇			
第二款	自治臨時費	一八〇〇	一八〇〇			各區舉行區民大會及鄉鎮大會預備費
第三款	預備費	六九七	七三六		四三九	
合	計	一、七九七	一、三六六		四三九	

以上經臨兩項共歲出洋一三六、一六九元

收支比較適合

### 說明

一、該縣教育經費總數為五萬四千七百七十元除教育局直接經營雜捐款產五千九百五十元外財政局應撥田賦附捐四萬八千八百廿元

# 牟平縣民國二十一年度地方歲入歲出預算表

## 歲入經常門

科 目	廿一年度預算數	二十年度預算數	比 較		備 考
			增	減	
第一款 附 捐	六六〇元	六五八元	三四元		該縣本年度實徵丁銀二萬三千五百八十八兩九錢每兩應准備爾帶徵附捐洋二元八角共如上數
第二款 雜 捐	五三三八	四〇七四	一六四四		行紀附捐契紙附捐肉捐廟捐等
第三款 公 款	二三五三	二八三八		四八五	省庫補助建設費及利息
第四款 公 產	二二七六	一八四八	三〇〇		學田租
合 計	七五八七	七四、五八四	一、三三三		

## 歲入臨時門

以上經臨兩項共歲入洋七九.八一七元

歲出經常門

第一款	公安局經費	10.111	10.111				
第二款	民團經費	1.647	1.500	1.510			
第三款	財政局經費	2.110	1.200	400			
第四款	教育局經費	3.900	3.000	900			二十年度公教節餘
第五款	教育費	1.405	2.260	1.285			
合 計		4.000	4.000				



第六款	建設局經費	三六四〇	二四〇〇	二四〇		
第七款	自治經費	二二〇〇〇	二二〇〇〇			全縣十區經費
第八款	合作社指導所經費	八四〇	八四〇			
第九款	度量衡檢定分所經費	七〇〇	七〇〇			
第十款	雨量氣候測站員薪俸	三六〇	三六〇			
第十一款	財政局監察委員會經費	二四〇		二四〇		
第十二款	農工費	一〇〇〇	一〇〇〇			
第十三款	電話水利道路等項建設費	三六〇〇	二〇〇〇	一六〇〇		
合計		六八二四七	六二〇三二	六二二五		

### 歲出臨時門

第一款	建設臨時費	二八三〇	二八三〇			
第二款	自治臨時費	二〇〇〇	二七〇〇		七〇〇	各區舉行區民大會及鄉鎮大會預備費
第三款	預備費	六八四〇	七〇三三		一八二	
合 計		一六七〇	二三五三		八八二	

以上經臨兩項共歲出洋七九·八一七元

收支比較適合

### 說明

一、該縣教育經費總數為一萬七千九百四十五元除教育局直接經營雜捐款產八千二百七十四元外財政局實應撥用賦附捐九千六百七

十一元

牟平縣

四七五



# 文登縣民國二十一年度地方歲入歲出預算表

## 歲入經常門

科 目	廿一年度預算數	二十年度預算數	比 較		備 考
			增	減	
第一款 附 捐	六七·五三 <sub>元</sub>	六四·六九 <sub>元</sub>	二·八四 <sub>元</sub>		該縣本年度實征丁銀一萬九千四百二十六兩每年兩應准帶征附捐洋三元四角六分四厘共征如上數
第二款 雜 捐	八·四〇〇	九·六〇〇		一·二〇〇	
第三款 公 款	一〇·六三	一·〇八三		九·五四七	省補助建設費息金學生繳費等
第四款 公 產	九·五八	一〇·九二八		一·三四〇	租金試驗場收入等
合 計	九五·四三	九六·二七九		八·八五	

## 歲入臨時門

以上經臨兩項共歲入洋九六〇九二元

歲出經常門

第一款 公安局經費	一二四九二	一二四九二				
第二款 民團經費	一六四七〇	八二〇八	八二六一			
第三款 財政局經費	二五二〇	二四〇〇	一一〇			
第四款 教育局經費	四五一〇	四三〇〇	二二〇			
第五款 教育費	三三四三	三三五一三				九
合計	六六九	六六九	六六九			二十年度節餘

第六款	建設局經費	三二八	三〇九	二〇	
第七款	自治經費	六〇〇	六〇〇		全縣五區經費
第八款	連莊會經費	一四〇	一四〇		
第九款	合作社指導所經費	八四〇	八四〇		
第十款	度量衡檢定分所經費	七〇〇	七〇〇		
第十一款	雨量氣候測站員薪俸	三六〇	三六〇		
第十二款	財政局監察委員會經費	二四〇		一四〇	
第十三款	農工費	一五〇〇	一五〇〇		
第十四款	電話水利道路等項建設費	三六〇〇	三六〇〇		

歲出臨時門

合 計	八六.三三	七.四五	八.八六二		
第一款 建設臨時費	三六〇〇	三六〇〇			
第二款 自治臨時費	一.〇〇〇	一.〇〇〇			各區舉行區民大會及鄉鎮大會預備費
第三款 預備費	五.七五九	二四.三六		九.〇四九	
合 計	九.七五九	一八.八二		九.〇四九	

以上經臨兩項共歲出洋九六.〇九二三元

收支比較適合

說 明



一、該縣教育經費總數爲三萬六千九百三十三元除教育局直接經營雜捐款產二萬五千零六十六元外財政局實應撥田賦附捐洋一萬一千八百六十七元



# 榮成縣民國二十一年度地方歲入歲出預算表

## 歲入經常門

科	目	廿一年度預算數		二十年度預算數		增	減	備
		比	較	比	較			
第一款	附捐	六二八七元	三〇四八元	三二四九元				該縣本年度實征丁銀九千三百五十五兩 每兩准帶征附捐洋六元六角零九厘共如 上數
第二款	雜捐	四四〇六	四九一〇		四五〇			
第三款	公款	一〇一九七	九一九七	一〇〇〇				
第四款	公產	二三四	二三四			地租		
合	計	七六七〇八	四七七元	三二九六九				

## 歲入臨時門

以上經臨兩項共歲入洋八三·七〇八元

歲出經常門

第一款 附捐		二四·〇五九		二四·〇五九	
第二款 公款	五·〇〇〇		五·〇〇〇		二十年度節餘
合計	五·〇〇〇	二四·〇五九		二九·〇五九	
第一款 公安局經費	九·五九四	九·五九四			
第二款 民團經費	一九·三九二	八·三三八	二·二八四		
第三款 財政局經費	二·五二〇	二·四〇〇	二二〇		
第四款 教育局經費	三·四四四	三·〇〇〇	四四四		

第五款	教育費	一九五六	一九〇四八	五四八	
第六款	建設局經費	二六四〇	二四〇〇	二四〇	
第七款	自治經費	八四〇〇	八四〇〇		全縣七區經費
第八款	連莊會經費	一九二〇	一九二〇		
第九款	合作社指導所經費	八四〇	八四〇		
第十款	度量衡檢定分所經費	七〇〇	七〇〇		
第十一款	雨量氣候測站員薪俸	三六〇	三六〇		
第十二款	財政局監察委員會經費	二四〇		二四〇	
第十三款	農工費	一〇〇〇	一〇〇〇		

第十四款 電話水利道路等項建設費

三六〇〇

三六〇〇

合 計

七四二票

六二四〇

二二七五

歲出臨時門

第一款 建設臨時費

三〇〇〇

三〇〇〇

第二款 自治臨時費

一四〇〇

一四〇〇

各區舉行區民大會及鄉鎮大會預備費

第三款 預備費

五〇六二

四九三八

一三四

合 計

九四六二

九三三八

一三四

以上經臨兩項共歲出洋八三・七〇八元

收支比較適合

# 說明

一、該縣教育經費總數爲二萬三千零四十九元除教育局直接經征雜捐款產一萬三千九百九十三元外財政局實應撥田賦附捐洋九千零四十七元





# 海陽縣民國二十一年度地方歲入歲出預算表

## 歲入經常門

科 目	廿一年度預算數	二十年度預算數	比 較		備 考
			增	減	
第一款 附 捐	七〇七元	五、一六四元	二、九〇七元		該縣本年度實征丁銀一萬八千二百兩每兩應准帶征附捐洋三元九角零五厘共征如上數
第二款 雜 捐	九四	七〇	二四		契紙附捐戲捐
第三款 公 款	四二	四二			省補助建設費及孔廟基金生息
第四款 公 產	三、一四〇	三、四四四		一〇四	租金
合 計	七、五六七	六、七四〇	一、三九七		

以上共歲入洋七五、六四七元

歲出經常門

第一款	公安局經費	一三三六	一六六六	一五〇〇		二十年度呈准添設分局一處經費在內	
第二款	民團經費	一六四七〇	八二〇八	八二六一			
第三款	財政局經費	二四八三	二三四三	二四〇			
第四款	教育局經費	三七三	二九二	七五〇			
第五款	教育費	一〇六八	一一四八		五二〇		
第六款	建設局經費	二六四〇	二四〇〇	二四〇			
第七款	自治經費	七二〇〇	七二〇〇				全縣六區經費
第八款	連莊會經費	一六八〇		一六八〇			

第九款 合作社指導所經費	八四〇	八四〇		
第十款 度量衡檢定分所經費	七〇〇	七〇〇		
第十一款 雨量氣候測站員薪俸	三六〇	三六〇		
第十二款 財政局監察委員會經費	二四〇		二四〇	
第十三款 農工費	一〇〇〇	一〇〇〇		
第十四款 電話水利道路等項建設費	三六〇〇	三六〇〇		
合計	六五二九	五二六七	一三四二	
歲出臨時門				
	第一款 建設臨時費	三六四五	三六四五	

第二款	自治臨時費	1,100	1,100			各區舉行區民大會及鄉鎮大會預備費
第三款	預備費	563	528	445		
合計		1,663	1,628	445		

以上經臨兩項共歲出洋七五.六四七元

收支比較適合

### 說明

一、該縣教育經費總數為一萬四千六百九十元除教育局直接經營雜捐款產四千一百七十六元外財政局實應撥田賦附捐一萬零五百一

十四元

# 掖縣民國二十一年度地方歲入歲出預算表

## 歲入經常門

科 目	廿一年度預算數	二十年度預算數	比 較		備 考
			增	減	
第一款 附 捐	七六·三 <sub>元</sub>	八三九·八 <sub>元</sub>		七·八 <sub>三七元</sub>	該縣本年度實征丁銀三萬四千九百八十七兩每兩應准帶征洋二元一角七分六厘共征如上數
第二款 雜 捐	四二·三一	三六四·〇	五二		
第三款 公 款	八三·七六	七九五·四	四三		省補助建設費及息金祀孔費等
第四款 公 產	二九·七四	三〇·四七		七三	租金
合 計	九·七二	九六六·〇九		六·八 <sub>九七</sub>	

## 歲入臨時門

第一款 雜捐

一八八

一八八

沙河牙紀特別捐及拓碑捐

第二款 公款

一七四九六

一七四九六

十九二十年度公款節餘一萬六千四百九十六元又二十年度教育結餘一千元共如上數

合計

一七六八四

一七六八四

以上經臨兩項共歲入洋一〇九三九六元

歲出經常門

第一款 公安局經費

一七六〇

一七六〇

第二款 民團經費

二四五六

二四四二〇

一〇八

第三款 財政局經費

三〇二二

二七三二

二四〇

第四款 教育局經費

四七九

四二四〇

五五八

第五款	教育費	三、四八六	二、〇五五	一、六九二		
第六款	建設局經費	三、〇五〇	二、二〇〇	二、一五〇		
第七款	自治經費	二、一〇〇	二、一〇〇			全縣十區經費
第八款	合作社指導所經費	一、〇二〇	一、〇二〇			
第九款	度量衡檢定分所經費	九〇〇	九〇〇			
第十款	雨量氣候測站員薪俸	三、三〇〇	三、三〇〇			
第十一款	財政局監察委員會經費	二、四〇〇		二、四〇〇		
第十二款	農工費	六〇〇	六〇〇			
第十三款	電話水利道路等項建設費	三、六〇〇	二、一〇〇	一、六〇〇		

歲出臨時門

合 計	九四·五四	八九·八六	四·六八		
第一款 建設臨時費	三·四〇〇	三·四〇〇			
第二款 自治臨時費	二·〇〇〇	二·〇〇〇			各區舉行區民大會及鄉鎮大會預備費
第三款 預備費	九四·三三	三·三三三	六·二〇九		
合 計	一四·八三三	八·七三三	六·二〇九		

以上經臨兩項共歲出洋一〇九·三九六元

收支比較適合

說明



一、該縣教育經費總數爲二萬七千二百四十四元除教育局直接經營雜捐款產一萬四千一百一十元外財政局實應撥田賦附捐洋一萬三千一百三十四元

--	--	--	--	--	--	--	--	--	--

# 平度縣民國二十一年度地方歲入歲出預算表

## 歲入經常門

科 目	廿一年度預算數	二十年度預算數	比 較		備 考
			增	減	
第一款 附 捐	九七三三元	一〇一三七元		四〇五四元	該縣本年度實征丁銀五萬三千三百三十四兩每兩應准帶征附捐洋一元八角二分四厘共征如上數
第二款 雜 捐	一六七〇	一六七〇			雇戶牙行契尾油稅等捐
第三款 公 款	一三〇五	一三〇五			省補助建設費學款生息
第四款 公 產	六七七	六七七			租金
合 計	一〇七〇九	一一〇七三		四〇五四	

## 歲入臨時門

第一款 公款

二九七三

二九七三

十九二十年年度節餘

合計

二九七三

二九七三

以上經臨兩項共歲入洋一〇九.九九一元

### 歲出經常門

第一款 公安局經費

一〇.四二六

一〇.四二六

第二款 民團經費

一六.四八二

一五.〇六〇

一.四二二

第三款 財政局經費

三三.三〇〇

三三.一一〇

二九〇

第四款 教育局經費

五.三三六

四.八〇〇

四三六

第五款 教育費

三九.八八七

四〇.〇三三

一.九

第六款	建設局經費	二六四〇	二,四〇〇	二四〇	全縣七區經費
第七款	自治經費	八四〇〇	八四〇〇		
第八款	連莊會經費	一九二〇		一九〇〇	
第九款	合作社指導所經費	九六〇	九六〇		
第十款	度量衡檢定分所經費	八〇〇	八〇〇		
第十一款	雨量氣候測站員薪俸	三六〇	三六〇		
第十二款	財政局監察委員會經費	二四〇		二四〇	
第十三款	農工費	二〇〇〇	二,〇〇〇		
第十四款	電話水利道路等項建設費	三六〇〇	三六〇〇		



年度 縣

歲出臨時門

合 計	九.三三	九.〇二	四.〇〇		
第一款 建設臨時費	五.〇〇	五.〇〇			
第二款 自治臨時費	一.四〇	一.四〇			各區舉行區民大會及鄉鎮大會預備費
第三款 預備費	七.七八	二.六六		五.三九	
合 計	一三.六八	一九.〇六		五.三九	

以上經臨兩項共歲出洋一〇九.九九一元

收支比較適合

說 明

一、該縣教育經費總數為四萬五千一百二十三元除教育局直接經營雜捐款產八千五百零一元外財政局應撥田賦附捐三萬六千六百二

十二元

一、該縣貧民口糧棉衣費四百元既有專款列入預算應由地方預備費項下開支





# 濰縣民國二十一年度地方歲入歲出預算表

## 歲入經常門

科 目	廿一年度預算數	二十年度預算數	比 較		備 考
			增	減	
第一款 附 捐	二四·七〇一 <sub>元</sub>	二四·七〇一 <sub>元</sub>			該縣本年度實征丁銀五萬三千五百二十兩每兩應准帶征附捐洋二元三角三分共如上數
第二款 雜 捐	一〇·二六六	一〇·二四八	二八		
第三款 公 款	一四八〇	一四八〇			省補助建設費及基金生息
第四款 公 產	三〇五	三三三		一六	
合 計	一三六·七五三	一三六·六五〇	一〇三		

## 歲入臨時門

以上經臨兩項共歲入洋一四九·六〇二元

歲出經常門

第一款 附捐		10.90元		10.90元		
第二款 公款	二二八·五〇		二二八·五〇			十九二十兩年度節餘
合計	二二八·五〇	10.90元	二二八·五〇			
第一款 公安局經費	二二二·〇八	二二二·〇八				
第二款 民團經費	二四·五二八	二四·四二〇	一〇·九			
第三款 財政局經費	三〇·四〇	二二·〇〇	二四·〇			
第四款 教育局經費	五三·八	四·九五八	三二·〇			

第五款	教育費	五、六〇三	五、八四三	二四二	
第六款	建設局經費	三、四〇〇	二、八〇〇	二四〇	
第七款	自治經費	二、二〇〇	三、一〇〇		全縣十區經費
第八款	連莊會經費	二、六四〇		二、六四〇	
第九款	合作社指導所經費	一、〇八〇	一、〇八〇		
第十款	度量衡檢定分所經費	九〇〇	九〇〇		
第十一款	雨量氣候測站員薪俸	三六〇	三六〇		
第十二款	財政局監察委員會經費	二四〇		二四〇	
第十三款	農工費	五〇〇	五〇〇		

第十四款 電話水利道路  
等項建設費

合 計

三六〇〇  
三六〇〇

一四〇六六  
一三〇四九九  
三六〇七

歲出臨時門

第一款 建設臨時費

四五〇〇  
四五〇〇

第二款 自治臨時費

二〇〇〇  
二〇〇〇

各區舉行區民大會及鄉鎮大會預備費

第三款 預備費

九〇六  
一〇三九五  
一三三九

合 計

一五三三六  
一六八八五  
一三三九

以上經臨兩項共歲出洋一四九六〇二元

收支比較適合

# 說明

一、該縣教育經費總數爲五萬八千九百四十元除教育局直接經營雜捐款產五千二百三十八元外財政局實應撥田賦附捐洋五萬三千七

百零二元



# 昌樂縣民國二十一年度地方歲入歲出預算表

## 歲入經常門

科 目	廿一年度預算數	二十年度預算數	比 較		備 考
			增	減	
第一款 附 捐	四八五元	二〇二八〇元		七三四元	該縣本年度實征丁銀二萬八千四百兩應准每兩帶征附捐洋三元三角四分共征如上數
第二款 雜 捐	五二六一	四四七二	六八九		契紙集行等捐
第三款 公 款	六七〇	六一〇	六〇		省補助建設費及公款生息
第四款 公 產	五三七	六三三		六	學田租義田租
合 計	一〇一三四	一〇七八五		六六一	

## 歲入臨時門

以上經臨兩項共歲入洋一〇四・二四元

歲出經常門

第一款	公安局經費	14,100	14,100				
第二款	民團經費	19,906	31,040		31,140		
第三款	財政局經費	3,092	2,731		3,000		
第四款	教育局經費	3,756	3,036		710		
第五款	教育費	23,251	20,996		22,733		
合計		3,000			3,000		十九二十年年度節餘



第六款	建設局經費	三,三六〇	三,〇〇〇	三六〇		
第七款	自治經費	九,六〇〇	九,六〇〇			全縣八區經費
第八款	連莊會經費	二,一六〇		二,一六〇		
第九款	合作社指導所經費	九六〇	九六〇			
第十款	度量衡檢定分所經費	八〇〇	八〇〇			
第十一款	雨量氣候測站員薪俸	三六〇	三六〇			
第十二款	財政局監察委員會經費	二四〇		二四〇		
第十三款	農工費	五〇〇	五〇〇			
第十四款	電話水利道路等項建設費	三,六〇〇	三,六〇〇			

歲出臨時門

合 計	八五八〇五	九八二六		六〇三	
第一款 建設臨時費	九五五八	九五五八			
第二款 自治臨時費	一六〇〇	一六〇〇			各區舉行區民大會及鄉鎮大會預備費
第三款 預備費	七三二	四九〇	二三三〇		
合 計	一八四二九	一六〇五九	二一三〇		

以上經臨兩項共歲出洋一〇四・二二四元

收支比較適合

說明

一、該縣教育經費總數爲二萬七千零二十七元除教育局直接經管雜捐款產四千三百二十二元外財政局實應撥田賦附捐洋二萬二千七百零五元

--	--	--	--	--	--	--	--	--

# 膠縣民國二十一年度地方歲入歲出預算表

## 歲入經常門

科 目	廿一年度預算數	二十年度預算數	比 較		備 考
			增	減	
第一款 附 捐	六九三四一 <sub>元</sub>	二三八四四 <sub>元</sub>		五四四七三 <sub>元</sub>	該縣本年度實征丁銀四萬三千零六十九兩每兩應准帶征附捐洋一元六角一分共如上數
第二款 雜 捐	五四七〇	五六二八		一五九	牙紀性屠契紙等捐
第三款 公 款	六六五四	五三五一	一三〇三		省補助建設費及基金生息學款等
第四款 公 產	三八七	三二五	六二		地租房租
合 計	八五三四二	一三八〇八		五二六六	

## 歲入臨時門

第一款 公 款

五四·一〇〇

五四·一〇〇

十九二十年度節餘

合 計

五四·一〇〇

五四·一〇〇

以上經臨兩項共歲入洋一三九·四四二元

歲出經常門

第一款 公安局經費

一三·五八四

一三·五八四

第二款 民團經費

四五·六〇六

四·七七八

六七一

第三款 財政局經費

三〇·五

二·六九六

三〇

第四款 教育局經費

四·五〇〇

四·四〇〇

四〇〇

第五款 教 育 費

三七·二六四

三·二四二

一·〇三三

第六款	建設局經費	三二四〇	三〇〇〇	二四〇	全縣七區經費
第七款	自治經費	八四〇〇	八四〇〇		
第八款	連莊會經費	一九二〇	一九二〇		
第九款	合作社指導所經費	一〇八〇	一〇八〇		
第十款	度量衡檢定分所經費	九〇〇	九〇〇		
第十一款	雨量氣候測站員薪俸	三六〇	三六〇		
第十二款	財政局監察委員會經費	二四〇		二四〇	
第十三款	農工費	一・二〇〇	一・二〇〇		
第十四款	電話水利道路等項建設費	三六〇〇	三六〇〇		

膠 縣

歲出臨時門

合	計	二四九〇	二三三〇〇	一六一〇		
第一款	建設臨時費	三四八	三四八			
第二款	自治臨時費	一四〇〇	一四〇〇			各區舉行區民大會及鄉鎮大會預備費
第三款	預備費	九六八四	九八六〇	一六		
合	計	一四、五三一	一四、七〇八	一六		

以上經臨兩項共歲出洋一二九四四二元

收支比較適合

說明



一、查各縣帶征地方附捐不准提扣征收費迭經通飭有案該縣政府征收錄事帶征地丁附捐按百三提扣征收費殊屬不合應即取消

一、該縣教育經費總數爲四萬一千七百二十四元除教育局直接經管雜捐款產九千九百三十九元外財政局實應撥田賦附捐三萬一千七

百八十五元

一、該縣城門工油費一百六十八元准由地方預備費項下開支

一、該縣原就牲畜屠宰兩稅公益捐項下每年指撥贖貸款所應用之五百元應准由地方預備費內開支



# 高密縣民國二十一年度地方歲入歲出預算表

## 歲入經常門

科 目	廿一年度預算數	二十年度預算數	比 較		備 考
			增	減	
第一款 附 捐	二七六二 <sub>元</sub>	一三八〇〇 <sub>元</sub>		四一八 <sub>元</sub>	該縣本年度實征丁銀三萬九千六百一十九兩每兩應准帶征附捐洋三元二角二分一厘共征如上數
第二款 雜 捐	九八六	四三七二	五三四		契稅牙課屠宰等捐
第三款 公 款	三二六	二三四九	八二七		省補助建設費及利息等
第四款 公 產	八〇三八	八〇三八			地租
合 計	一四八七二	一四六五九	二一五三		

## 歲入臨時門

第一款 公 款

八〇〇

八〇〇

二十年度教育費結餘

合 計

八〇〇

八〇〇

以上經臨兩項共歲入洋一四九·五一二元

## 歲出經常門

第一款 公安局經費

二三·一〇八

二三·一〇八

第二款 民團經費

四八·七六八

四八·七六八

二四·九〇

第三款 財政局經費

四〇·八〇

三三·〇〇〇

四二·〇

第四款 教育局經費

四六·五五

三六·〇〇〇

一〇·五五

第五款 教 育 費

二八·八六五

二七·七九四

一〇·三一

第六款 建設局經費

三,四八〇

三,〇〇〇

四八〇

第七款 自治經費

二,〇〇〇

二,〇〇〇

全縣十區經費

第八款 合作社指導所經費

一,〇〇〇

一,〇〇〇

第九款 度量衡檢定分所經費

九〇〇

九〇〇

第十款 雨量氣候測站員薪俸

三六〇

三六〇

第十一款 財政局監察委員會經費

二四〇

二四〇

第十二款 農工費

一,五〇〇

一,五〇〇

第十三款 電話水利道路等項建設費

三,六〇〇

三,六〇〇

合計

一三,三七五

一三,〇九〇

五八五

### 歲出臨時門

第一款	財政局臨時費	110	110			公地納糧費
第二款	建設臨時費	5000	5000			
第三款	自治臨時費	2000	2000			各區舉行區民大會及鄉鎮大會預備費
第四款	預備費	9667	23519			
合 計		16777	19639			2862

以上經臨兩項共歲出洋一四九·五一二元

收支比較適合

### 說明

一、該縣教育經費總數為三萬三千五百一十九元除教育局直接經營雜捐款產一萬一千三百三十五元外財政局實應撥田賦附捐二萬二千一百八十四元





# 卽墨縣民國二十一年度地方歲入歲出預算表

## 歲入經常門

科 目	廿一年度預算數	二十年度預算數	比 較		備 考
			增	減	
第一款 附 捐	105,333元	107,334元		2,001元	該縣本年度實征丁銀三萬二千五百四十元二兩每兩應准帶征附捐三元一角四分共征如上數
第二款 雜 捐	97,368	92,400	4,968		契紙牙課牲畜等附捐及戲油酒捐等
第三款 公 款	10,948	11,000		52	省補助建設費及公款生息
第四款 公 產	101,800	8,961	13,839		田租房租
合 計	226,377	226,635		258	

## 歲入臨時門

第一款 公 款

七,〇〇〇

七,〇〇〇

十九二十年節餘

合 計

七,〇〇〇

七,〇〇〇

以上經臨兩項共歲入洋一三三,三三七元

### 歲出經常門

第一款 公安局經費

三〇,一五五

三〇,一五五

第二款 民團經費

二四,五二六

二四,四二〇

一〇八

第三款 財政局經費

三,六六八

三,五二八

二四〇

第四款 教育局經費

四,六九〇

三,五〇〇

一,二九〇

第五款 教 育 費

三〇,四〇六

二八,七〇一

一,七〇五

第六款	建設局經費	三,三〇〇	三,〇〇〇	三〇〇	全縣十區經費
第七款	自治經費	二,〇〇〇	二,〇〇〇		
第八款	連莊會經費	二,六四〇		二,六四〇	
第九款	合作社指導所經費	一,〇〇〇	一,〇〇〇		
第十款	度量衡檢定分所經費	九〇〇	九〇〇		
第十一款	雨量氣候測站員薪俸	三六〇	三六〇		
第十二款	財政局監察委員會經費	二四〇		二四〇	
第十三款	農工費	五〇〇	五〇〇		
第十四款	電話水利道路等項建設費	三,六〇〇	三,六〇〇		

歲出臨時門

合 計	二八・六八	二二・七四	六四・三		
第一款 建設臨時費	四・〇〇	四・〇〇			
第二款 自治臨時費	二・〇〇	二・〇〇			各區舉行區民大會及鄉鎮大會預備費
第三款 預備費	九・六九	八・八九	二・八〇		
合 計	一五・六九	一四・八九	二・八〇		

以上經臨兩項共歲出洋一三三・三三七元

收支比較適合

說 明

一、該縣教育經費總數爲三萬五千零九十六元除教育局直接經營雜捐款產一萬三千二百九十四元外財政局實應撥田賦附捐二萬一千

八百零二元



# 益都縣民國二十一年度地方歲入歲出預算表

## 歲入經常門

科 目	廿一年度預算數	二十年度預算數	比 較		備 考
			增	減	
第一款 附 捐	170,000元	159,400元	10,500元		該縣本年度實征丁銀六萬八千八百六十六兩每兩應准帶征附捐洋二元四角六分九厘共征如上數
第二款 雜 捐	15,433	15,103	330		行紀牲屠等附捐及各項雜捐
第三款 公 款	1,268	87	451		省補助建設費及教育費基金生息
第四款 公 產	5,669	6,219		250	地租
合 計	191,300	181,533	11,067		

以上共歲入洋一九二,六〇〇元

歲出經常門

第一款	公安局經費	一九二八七	一九二八七		
第二款	民團經費	四八七六八	四八七六八	二四九〇	
第三款	財政局經費	三八四〇	三六〇〇	二四〇	
第四款	教育局經費	五五五四	五〇二五	五二九	
第五款	教育費	六四〇六〇	五五三三九	八八三	
第六款	建設局經費	三六〇	三六〇〇	三六〇	
第七款	自治經費	二二〇〇〇	二二〇〇〇		全縣十區經費
第八款	連莊會經費	二四〇		二四〇	



歲出臨時門	第九款	合作社指導所經費	1,000	1,000		
	第十款	度量衡檢定分所經費	900	900		
	第十一款	雨量氣候測站員薪俸	360	360		
	第十二款	財政局監察委員會經費	140		140	
	第十三款	農公費	1,000	1,000		
	第十四款	電話水利道路等項建設費	360	360		
	合計		1,658.9	1,594.9	1,293.0	
第一款	建設臨時費		1,543.1	1,543.1		

第二款 自治臨時費	二〇〇〇	二〇〇〇			各區舉行區民大會及鄉鎮大會預備費
第三款 預備費	九二八九	二二五五			
合計	二六三三	二八五六		一八六五	

以上經臨兩項共歲出洋一九二六〇〇元

收支比較適合

### 說明

一、該縣教育經費總數為六萬九千六百零四元除教育局直接經營雜捐款產一萬二千八百三十八元外財政局應撥田賦附捐五萬六千七

百六十六元

一、該縣牛痘局津貼三十元城門門役工食二十四元貧民口糧一百二十元應由地方預備費內開支

# 臨淄縣民國二十一年度地方歲入歲出預算表

## 歲入經常門

科 目	廿一年度預算數	二十年度預算數	比 較		備 考
			增	減	
第一款 附 捐	九九九元	八六六元	一一三八元		該縣本年度應征丁銀爲三萬六千一百八十八兩七錢九分每兩准帶征附捐二元七角六分三厘共如上數
第二款 雜 捐	一二四三	一二四二			
第三款 公 款	四三四九	四〇二五	三四		息金及祭品折價等
第四款 公 產	二四八九	二五六一		七	房租地租
合 計	一〇八〇六九	九四四九四	一一五七五		

## 歲入臨時門

以上經臨兩項共歲入洋一〇六一二元

歲出經常門

第一款 公安局經費	一五·五五三	一五·五五二			
第二款 民團經費	一六·四八二	一五·〇六〇	一四·三三		
第三款 財政局經費	二·三二〇	一·九〇八	四〇·一一		
第四款 教育局經費	四·三〇八	三·九四八	三六·〇〇		
第五款 教育費	四三·〇三六	三三·四三六	八六·〇〇		
合計	二·五五三	二·五五三	二·五五三		十九二十年年度節餘

第六款	建設局經費	二七六〇	二四〇〇	三六〇		全縣五區經費
第七款	自治經費	六〇〇〇	六〇〇〇			
第八款	連莊會經費	一四四〇		一四四〇		
第九款	合作社指導所經費	九六〇	九六〇			
第十款	度量衡檢定分所經費	八〇〇	八〇〇			
第十一款	雨量氣候測站員薪俸	三六〇	三六〇			
第十二款	財政局監察委員會經費	二四〇		二四〇		
第十三款	電話水利道路等項建設費	三六〇〇	三六〇〇			
合計		六八八五〇	八四〇〇〇	二二八四〇		

### 歲出臨時門

第一款	建設臨時費	五七〇一	五七〇一			
第二款	自治臨時費	一〇〇〇	一〇〇〇			各區舉行區民大會及鄉鎮大會預備費
第三款	預備費	七〇六一	五七六七	一三五四		
合 計		一三六三	一二八八	一三五四		

以上經臨兩項共歲出洋一一〇・六一二元

收支比較適合

### 說 明

一、該縣教育經費總數為四萬六千三百四十六元除教育局直接經營雜捐款產六千六百一十一元外財政局應撥田賦附捐三萬九千七百

三十五元

一、該縣普濟堂經費五百九十九元應由地方預備費項下開支





# 廣饒縣民國二十一年度地方歲入歲出預算表

## 歲入經常門

科 目	廿一年度預算數	二十年度預算數	比 較		備 考
			增	減	
第一款 附 捐	100,526元	97,207元	3,319元		該縣本年度實徵丁銀四萬七千四百一十八兩每兩應准帶徵附捐洋二元一角二分共征如上數
第二款 雜 捐	11,100	11,200		80	稅契附捐祭品變價等
第三款 公 款	2,228	700	1,528		省補助建設費及利息
第四款 公 產	2,497	2,333	164		學田租蒲葦變價
合 計	107,351	101,440	5,911		

## 歲入臨時門

以上經臨兩項共歲入洋一〇七・二五一元

歲出經常門

第一款 公安局經費	一六,〇〇六	一六,〇〇六			
第二款 民團經費	一五,一三三	一五,〇六〇	七三		
第三款 財政局經費	三,一三〇	二,六六〇	三六〇		
第四款 教育局經費	四,五八四	四,二八四	三〇〇		
第五款 教育費	三,五三三	三,〇〇〇	一,五三三		
合計		三,八〇〇	三,八〇〇		
第一款 公 款		三,八〇〇			三,八〇〇

第六款	建設局經費	二七〇	四二〇	三〇		
第七款	自治經費	九六〇	九六〇			全縣八區經費
第八款	連莊會經費	二二〇		二二〇		
第九款	合作社指導所經費	九〇	九〇			
第十款	度量衡檢定分所經費	八〇	八〇			
第十一款	雨量氣候測站員薪俸	三〇	三〇			
第十二款	財政局監察委員會經費	二四〇		二四〇		
第十三款	農工費	一〇〇〇	一〇〇〇			
第十四款	電話水利道路等項建設費	三六〇〇	三六〇〇			

歲出臨時門

合 計	九四·八四	八九·八〇	五·〇四		
第一款 建設臨時費	三六〇〇	三六〇〇			
第二款 自治臨時費	一六〇〇	一六〇〇			各區舉行區民大會及鄉鎮大會預備費
第三款 預備費	七三三	二二九〇	三九三		
合 計	一二四一七	一六三九〇	三九三		

以上經臨兩項共歲出洋一〇七·二五一元

收支比較適合

說 明

一、該縣教育經費總數為三萬九千零九十六元除教育局直接經營雜捐款產六千三百二十五元外財政局實應撥田賦附捐三萬二千七百

七十一元



# 壽光縣民國二十一年度地方歲入歲出預算表

## 歲入經常門

科 目	廿一年度預算數	二十年度預算數	比 較		備 考
			增	減	
第一款 附 捐	一三四·〇四元	一二七·五二元	一六六·五三元		該縣本年度實征地丁六萬四千四百九十五兩又民墊銀八百一十一兩每兩應准加征附捐洋二元零五分五厘共征如上數
第二款 雜 捐	三·五四三	四·八八五		一·三四二	牲畜屠宰各項雜捐
第三款 公 款	五〇	一五〇			省補助建設費及利息
第四款 公 產	一·八一四	一·四五六	三五六		租課
合 計	一四〇·〇八一	一二四·四二四	一五·六六七		

## 歲入臨時門

第一款 公 產	八〇	一三〇		五〇	農事試驗場收入
合 計	八〇	一三〇		五〇	

以上經臨兩項共歲入洋一四〇·一六一元

### 歲出經常門

第一款 公安局經費	一四·七四八	一四·七四八			
第二款 民團經費	三〇·一〇	一五·〇六〇	一五·〇六〇		
第三款 財政局經費	二·二八	一·八二六	三六〇		
第四款 教育局經費	四·一〇〇	四·〇〇〇	三〇〇		
第五款 教 育 費	三·五六一	三·五六一			



第六款	建設局經費	三六四	三六四	二四〇		
第七款	自治經費	二〇〇〇	三〇〇〇			全縣十區經費
第八款	合作社指導所經費	九〇	九〇			
第九款	度量衡檢定分所經費	八〇	八〇			
第十款	雨量氣候測站員薪俸	三〇	三六〇			
第十一款	財政局監察委員會經費	二四〇		二四〇		
第十二款	農工費	一〇〇〇	一〇〇〇			
第十三款	電話水利道路等項建設費	三六〇〇	三六〇〇			
合計		二四四三	九四六一	二〇一九		

### 歲出臨時門

第一款	建設臨時費	一六·三六四	一六·三六四			
第二款	自治臨時費	二〇〇〇	二〇〇〇			各區舉行區民大會及鄉鎮大會預備費
第三款	預備費	七·三三六	一·八九九			
合 計		二五·六九〇	三〇·二六三			

以上經臨兩項共歲出洋一四〇·一六一元

收支比較適合

### 說明

一、該縣原呈預算案入雜捐內所列鹵膏捐五百元一項並未呈奉財政廳核准未便編入預算已由廳代為刪除

一、該縣教育經費總數爲四萬零八百四十一元除教育局直接經營雜捐款產一千三百五十八元外財政局應撥田賦附捐洋三萬九千四

百八十三元



# 昌邑縣民國二十一年度地方歲入歲出預算表

## 歲入經常門

科 目	廿一年度預算數	二十年度預算數	比 較		備 考
			增	減	
第一款 附 捐	一〇三〇三五元	九〇四一九元	一二六六元		該縣本年度實征丁銀四萬三千零五十七兩每兩准帶征附捐洋二元三角九分三厘共征如上數
第二款 雜 捐	三〇八二	三二五		七四	
第三款 公 款	一四八〇	一四八〇			省補助建設費及公款生息等
第四款 公 產	二〇一五	二〇六		八一	租金
合 計	一〇九六二二	九七五	一二四六一		

## 歲入臨時門

第一款 公 款

一六七五

一六七五

十九二十年節餘

合 計

一六七五

一六七五

以上經臨兩項共歲入洋一一二八七元

歲出經常門

第一款 公安局經費

一〇四二八

一〇四二八

第二款 民團經費

二八〇五

一五〇六〇

二二九六

第三款 財政局經費

三四〇

三二〇〇

二四〇

第四款 教育局經費

四一六〇

三八〇〇

三六〇

第五款 教 育 費

三三・五二

三三・五二

第十四款	電話水利道路 等項建設費	三六〇〇	三六〇〇			
第十三款	農工費	一〇〇〇	一〇〇〇			
第十二款	財政局監察 委員會經費	二四〇		二四〇		
第十一款	雨量氣候測 站員薪俸	三六〇	三六〇			
第十款	度量衡檢定 分所經費	八〇〇	八〇〇			
第九款	合作社指 導所經費	九六〇	九六〇			
第八款	連莊會經費	二六四〇	二六四〇			
第七款	自治經費	二二〇〇〇	二二〇〇〇			全縣十區經費
第六款	建設局經費	三六〇〇	三六〇〇	三六〇		

歲出臨時門

合 計	九五·一八五	八〇·九九	一四·一九		
第一款 財政局臨時費	一八三	一八三			財政局公產完糧費
第二款 建設臨時費	六八〇〇	六八〇〇			
第三款 自治臨時費	二〇〇〇	二〇〇〇			各區舉行區民大會及鄉鎮大會預備費
第四款 預備費	七一九	七一九			
合 計	一六·一〇一	一六·一〇一			六〇

以上經臨兩項共歲出洋一·一·二·八七元

收支比較適合



# 說明

一、該縣教育經費總數爲二萬七千七百零一元除教育局直接經營雜捐款產三千二百元外財政局實應撥田賦附捐二萬四千五百零一元



# 臨胸縣民國二十一年度地方歲入歲出預算表

## 歲入經常門

科 目	廿一年度預算數	二十年度預算數	比 較		備 考
			增	減	
第一款 附 捐	一三三,四九九元	九六,六四〇元	一四九,九元		該縣本年度實征丁銀四萬一千零九十六兩四錢九分每兩應准帶征附捐洋二元七角六分三厘共征如上數
第二款 雜 捐	三,五四五	四,〇八八		五四三	契紙附捐豆餅入境捐等
第三款 公 款	二,六六六	二,〇四八	六四八		省補助建設費及基金生息等
第四款 公 產	二,六六三	二,〇二五	六三八		地租
合 計	一三三,四九九	一〇六,六〇一	一五,六五二		

以上共歲入洋一三三,四五三元

歲出經常門

第一款	公安局經費	二〇六夫	二〇六夫		
第二款	民團經費	二五九六六	一五〇〇〇	一〇九六六	
第三款	財政局經費	三七〇〇	三五二〇	一八〇	
第四款	教育局經費	四八三八	四四〇〇	四三八	
第五款	教育費	三二八〇六	三一〇〇〇	八〇六	
第六款	建設局經費	三九六〇	三六〇〇	三六〇	
第七款	自治經費	九六〇〇	九六〇〇		全縣八區經費
第八款	連莊會經費	二一六〇		二一六〇	

歲出臨時門

第九款	合作社指導所經費	九〇〇	九〇〇			
第十款	度量衡檢定分所經費	八〇〇	八〇〇			
第十一款	雨量氣候測站員薪俸	三六〇	三六〇			
第十二款	財政局監察委員會經費	二四〇		二四〇		
第十三款	農工費	一〇〇〇	一〇〇〇			
第十四款	電話水利道路等項建設費	三六〇〇	三六〇〇			
合計		一、一〇六、六六六	九五、五五六	一五、二一〇		
第一款	建設臨時費	三〇六六	三〇六六			

第一款 自治臨時費	一六〇〇	一六〇〇			各區舉行區民大會及鄉鎮大會預備費
第二款 預備費	七〇七	六五九	五〇二		
合 計	二二六七	一二三五	五〇二		

以上經臨兩項共歲出洋一二二·四五三元

收支比較適合

說 明

一、該縣教育經費總數為三萬七千六百四十四元除教育局直接經管雜項款產八千五百零五元財政局實應撥田賦附捐二萬九千一百三

十九元

# 安邱縣民國二十一年度地方歲入歲出預算表

## 歲入經常門

科 目	廿一年度預算數	二十年度預算數	比 較		備 考
			增	減	
第一款 附 捐	一三二.五五 <sub>元</sub>	一〇五.四七 <sub>元</sub>	二六.〇八 <sub>元</sub>		該縣本年度實征丁銀四萬七千九百三十五兩每兩應准帶征洋二元五角三分五厘共征如上數
第二款 雜 捐	六.〇〇三	四.八三二	一.一七一		
第三款 公 款	四八一	八二〇		三三九	省補助建設費及息金
第四款 公 產	五五八三	五五八三			地租
合 計	一三三.五六一	二六六.八二	一三三.二六一		

## 歲入臨時門

第一款 公 款	二,一〇九		二,一〇九			二十年度節餘
第二款 公 產	三〇〇	三〇〇		八〇		苗圃試驗場收入
合 計	二,四〇九	三〇〇	二,一〇九			

以上經臨兩項共歲入洋一三六,〇一一元

### 歲出經常門

第一款 公安局經費	一八,〇八四	一八,〇八四			
第二款 民團經費	三,四,五六〇	二,四,四二〇	一〇,一四〇		
第三款 財政局經費	三,一九二	二,八三三	三,一〇〇		
第四款 教育局經費	五,〇六六	四,四八八	六〇八		



第五款 教育費

四三五六

四一六九

八五七

第六款 建設局經費

二八八〇

二四〇〇

四八〇

第七款 自治經費

七,一〇〇

七,一〇〇

全縣六區經費

第八款 連莊會經費

一六八〇

一六八〇

第九款 合作社指導所經費

一,〇八〇

一,〇八〇

第十款 度量衡檢定分所經費

九〇〇

九〇〇

第十一款 雨量氣候測站員薪俸

三六〇

三六〇

第十二款 財政局監察委員會經費

二四〇

二四〇

第十三款 農工費

一,〇〇〇

一,〇〇〇

第十四款 電話水利道路  
等項建設費

三、六〇〇

三、六〇〇

合 計

一三、三九九

一〇八、〇三三

一四、三六五

歲出臨時門

第一款 建設臨時費

三、一三三

三、一三三

第二款 自治臨時費

一、一〇〇

一、一〇〇

各區舉行區民大會及鄉鎮大會預備費

第二款 預備費

九、二八〇

五、二二六

四、〇六四

合 計

一三、六三三

九、五四九

四、〇六四

以上經臨兩項共歲出洋一三六、〇一一元

收支比較適合

# 說明

一、該縣教育經費總數爲四萬七千六百二十二元除教育局直接經營雜捐款產一萬零三百九十三元外財政局應撥田賦附捐三萬七千二百二十九元



諸城縣民國二十一年度地方歲入歲出預算表

歲入經常門

科	目	廿一年度預算數	二十年度預算數	比較		備考
				增	減	
第一款	附捐	一三八三四元	一三、七四元	六五五〇元		該縣本年度實征丁銀五萬五千八百二十兩零九錢每兩准帶征附捐洋二元四角七分八厘共征如上數
第二款	雜捐	三、三九七	二、九五三	四四四		契紙附捐屠宰認捐等
第三款	公款	一、四三二	一、二四四	二七七		省補助建設費及基金生息
第四款	公產	二、七四六	三、二三五		五〇七	房租地租
合	計	一、四、五八八	一、三、九二四	六六四		

歲入臨時門

第一款 公 款

七〇三

七〇三

十九二十年度地方公款節餘

合 計

七〇三

七〇三

以上經臨兩項共歲入洋一四六·五九一元

歲出經常門

第一款 公安局經費

三〇·九四

三〇·九四

第二款 民團經費

一六·四六

一五·〇〇

一·三九

第三款 財政局經費

二·九五

二·五九

三·〇〇

第四款 教育局經費

五·八四

五·七六

四

第五款 教 育 費

五·三九

五·七七

一·九二

第六款	建設局經費	三九〇	三六〇	三〇		
第七款	自治經費	八四〇	八四〇			全縣七區經費
第八款	連莊會經費	一九〇	一九〇			
第九款	合作社指導所經費	九〇	九〇			
第十款	度量衡檢定分所經費	八〇	八〇			
第十一款	雨量氣候測站員薪俸	三〇	三〇			
第十二款	財政局監察委員會經費	二四〇		二四〇		
第十三款	電話水利道路等項建設費	三六〇〇	五〇〇	三二〇〇		
合 計		一三、七九五	二七、〇八九	五、六九六		

### 歲出臨時門

第一款	建設臨時費	五〇〇〇	五〇〇〇			
第二款	自治臨時費	一四〇〇	一四〇〇			各區舉行區民大會及鄉鎮大會預備費
第三款	預備費	七四〇六	五六三五	一七七一		
合計		一三八〇六	一二〇三五	一七七一		

以上經臨兩項共歲出洋一四六·五九一元

收支比較適合

### 說明

一、該縣原呈預算所列國術館補助費留洋學生津貼友于小學補助費及各機關旅費修繕臨時費等前于二十一年一月十五日業經財政廳



在該縣呈請追加二十年度預備費案內令飭取消不准開支有案應即遵照辦理不得再由地方預備費項下列支

一、該縣原呈預算所列檢查郵電員生活費一項應即取消

一、該縣教育經費為六萬二千二百一十一元除教育局直接經管雜捐款產六千三百八十九元外財政局應撥田賦附捐五萬五千八百二十

二元

--	--	--	--	--	--	--	--	--	--

# 日照縣民國二十一年度地方歲入歲出預算表

## 歲入經常門

科 目	廿一年度預算數	二十年度預算數	比 較		備 考
			增	減	
第一款 附 捐	六·九七 <sub>元</sub>	五·九六五 <sub>元</sub>	二·三九 <sub>元</sub>		該縣本年度實征丁銀二萬一千兩每兩應准帶征附捐洋二元九角五分一厘共征如上數
第二款 雜 捐	一·九·三六	一·八·五四三	五·九五		牙課屠宰等捐
第三款 公 款	四·九·九七	四·二·六二	七·三五		省補助建設費及基金生息
第四款 公 產	一·七·二五	一·七·七〇		五·五	房地學田歲租
合 計	八·七·八一	八·四·三七	三·五八四		

以上共歲入洋八七·八一元

## 歲出經常門

第一款	公安局經費	二三四八四	一四二二二	九三七二		
第二款	民團經費	九五七〇	一五三六〇		五七九〇	
第三款	財政局經費	二五九二	二四七二	一一〇		
第四款	教育局經費	三七八四	三四八四	三〇〇		
第五款	教育費	一六七三	七三六		六六三	
第六款	建設局經費	二六四〇	二四〇〇	二四〇		
第七款	自治經費	八四〇〇	八四〇〇			全縣七區經費
第八款	合作社指導所經費	八四〇	八四〇			

第九款	度量衡檢定 分所經費	七〇〇	七〇〇		
第十款	雨量氣候測 站員薪俸	三〇〇	三〇〇		
第十一款	財政局監察 委員會經費	二〇〇		二〇〇	
第十二款	農工費	一,〇〇〇	一,〇〇〇		
第十三款	電話水利道路 等項建設費	三,六〇〇	三,六〇〇		
合計		七,九三三	七,〇一四	三,八一九	
<b>歲出臨時門</b>					
第一款	財政局臨時費	八五〇	八五〇		
第二款	建設臨時費	四,九〇〇	四,九〇〇		

第三款	自治臨時費	一四〇〇	一四〇〇			各區舉行區民大會及鄉鎮大會預備費
第四款	預備費	六七八	六九五			
合 計		一三六八	一四二三		三五	

以上經臨兩項共歲出洋八七·八一元

收支比較適合

說明

一、該縣原送預算第一款第三項第二目第十一節濤洛鎮雜捐第十二節石臼所雜捐第十三節安東衝雜捐並非呈奉財政廳核准確定收入

未便列入預算

一、該縣教育經費總數為二萬零四百九十七元除教育局直接經管雜捐款產九千五百零五元外財政局應撥田賦附捐一萬零九百九十

二元

一、該縣應撥解魯南民團指揮部混成連全年薪餉服裝費四百零八元一角應由地方預備費項下開支

--	--	--	--	--	--	--	--	--	--







5662 803 (21) 9982  
山東財政廳  
山東各縣地方民二一年度預算  
簿

國立政治大學  
圖書館

書 號 5662 803(21)  
登錄號 9982

