اطلاعات

پنجشنبه ۱۶ مردادماه ۱۳۵۴ ـ شماره ۱۴۷۷۸
تکشماره ۱۰ ریال

۴۰ صفحه

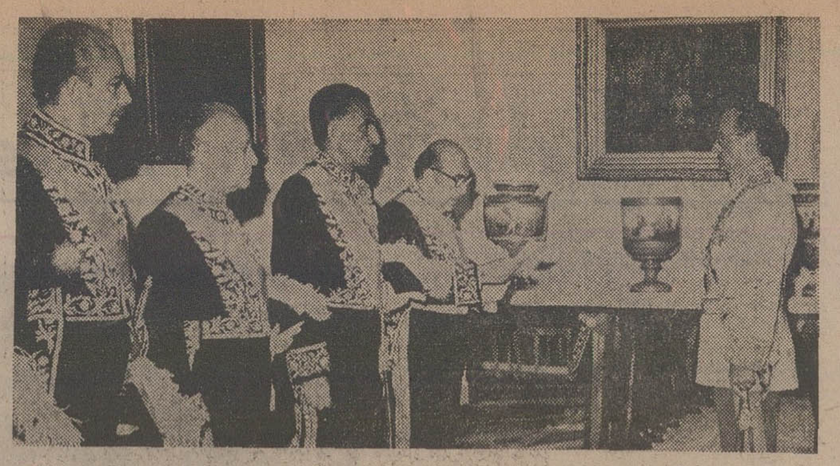

تبریک عید

دیروز در آیین سلام بمناسبت عید سعید مبعث در پیشگاه شاهنشاه آریامهر در کاخ گلستان ، آقای هویدا نخست وزیر ، سالروز بعثت حضرت رسول اکرم «ص» را به پیشگاه شاهانه تبریک عرض کرد . آقایان جمشید آموزگار وزیر کشور و سرپرست سازمان امور اداری و استخدامی ـ عباسعلی خلعتبری وزیر امور خارجه و مهرداد پهلبد وزیر فرهنگ و هنر نیز افتخار حضور دارند .

شاهنشاه دو اصل جدید انقلاب را اعلام فرمودند

۱۳ عرضه سهام به مردم و گسترش مالکیت صنعتی

۱۴ تعیین قیمت حقیقی کالا و مبارزه با گرانفروشی

فرمایشات شاهنشاه در مورد گرانفروشان بزرگ و کوچک که اختصاصا در اطلاعات چاپ میشود :

گرانفروشان کوچک و بزرگ هردو خون مردم را میمکند

آغاز انقلاب شاه و ملت علیه فئودالیسم صنعتی و گرانفروشی

در ۱۴ صفحه اطلاعات امروز

اسامی کامل قبولشدگان وذخیره دانشگاههای تهران، اصفهان، آذرآبادگان، تربیت معلم، پلی تکنیک کامپیوتر و علوم آزمایشگاهی

شرایط ثبت نام قبولشدگان و توضیحات مهم مسئولان دانشگاه ها و موسسات عالی در صفحات ۱۵ـ ۱۶ـ ۲۶ـ ۲۹ـ ۳۰ـ ۳۱ـ ۳۲ـ ۳۳ـ ۳۴ـ ۳۵ـ ۳۶ـ ۳۷ـ ۳۹ـ ۴۰ـ

نامه تکان دهنده الکساندر سولژنیتسین به رهبران شوروی

متن این نامه که نویسنده مشهور روسی در آن نقطه نظرهایش را درباره ایدئولوژی کمونیسم ، سیاست کشاورزی و سایر امور مربوط به جامعه شوروی شرح داده از روز شنبه در روزنامه اطلاعات منتشر خواهد شد.

شاهنشاه : مسئولان نالایق یا کنار بروند یا آنها را مفتضحانه برکنار میکنیم

درصفحات ۴ و ۵

ضربه نهائی بر فئودالیزم صنعتی

نوشته‌ای از: فرهاد مسعودی

درصفحه ۷

نشانی مراکز معاینات پزشکی زائران حج اعلام شد

درصفحه ۴

فولادی: من فرار نکرده‌ام

متن مصاحبه خبرنگار اطلاعات با رئیس اتحادیه فروشندگان لوازم یدکی اتومبیل درصفحه ۴

احکام ترمیم حقوق ۴۵ هزار بازنشسته صادر شد

درصفحه ۴

درصورت ورود به حریم فضائی ایران

نیروی هوائی ایران هواپیمای تروریستهای ژاپنی را سرنگون میکند

درصفحه ۴

یکی از تروریستهای مسلح ارتش سرخ ژاپن « رابرت استینز » کنسول آمریکا (نفر وسط) و «فردریک برگز ترابل » شارژدافر سوئد در کوالالامپور را بزور اسلحه سوار یریک اتوبوس می‌کند . و دیپلمات در دام افتاده ، از اینجا به فرودگاه بردمشدند . در فرودگاه هواپیمای ژاپنی برای بیرون بردن تروریستها و گروگانهایشان آماده شده بود .

دستها بالا

تروریست نقابدار و مسلح ارتش سرخ ژاپن ، یک تکنیسین را به‌قسمت پایین هواپیما راهنمایی میکند تا دستگاه‌تهویه را بکاراندازد . تروریست های ژاپنی ، در این هواپیما ۱۵ نفر گروگان گرفته‌اند .

- نهمین میلیونر در تاریخ بخت آزمائی
- چهارمین میلیونر طی چهار هفته پیاپی
- دومین برنده بزرگ از بانک صادرات

آقای سید محسن آقانباتی

کارمند بانک صادرات شعبه مرکزی ، خیابان شاه تهران

باخرید یک سری ۵ تائی، یک میلیون ودویست هزار تومان برد

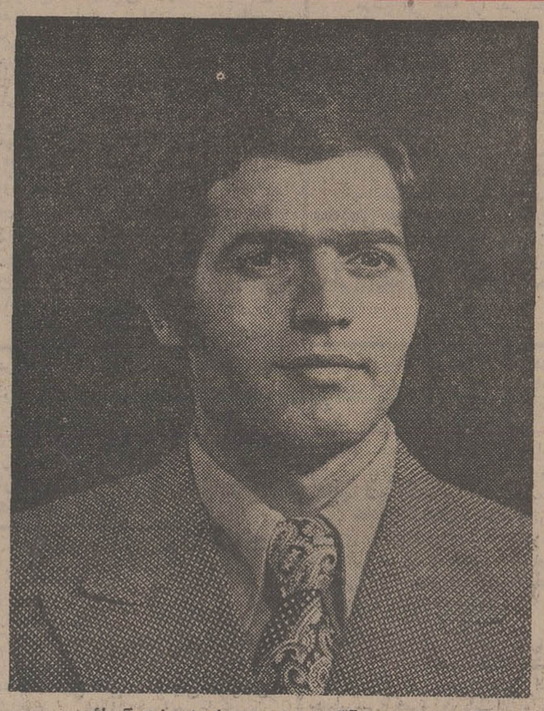

آقای سیدمحسن آقانباتی، نهمین میلیونر بخت آزمائی

★ کارمند جوان و خوش شانس بانک صادرات، پانصد هزار تومان جوایز نقدی خود را بموجب چک تضمین‌شده بانک ملی ایران دریافت کرد. وسند مالکیت خانه واقع در خیابان آذربایجان در دفتر خانه ۱۱۶ تهران بنام وی منتقل شد .

در فاصله دو هفته به قرعه‌کشی اولین سری بلیط های جدید، یکی دیگر از هم میهنان ما ، باخرید یک سری ۵ تائی پانصد هزار تومان پول و خانه ۷۰۰ هزار تومانی واقع در خیابان آذربایجان را برنده شد و با بدست آوردن یک میلیون و دویست هزار تومان خالص و بدون کسر مالیات، به صف میلیونر های بخت آزمائی پیوست .

آقای سید محسن آقانباتی کارمند بانک صادرات شعبه مرکزی تهران ، نهمین برنده‌ای است که تاکنون باخرید سری ۵ تائی میلیونر شده است. درعین حال وی دومین کارمند بانک صادرات ایران است که در سال جاری جوایز بزرگ بلیط های بخت آزمائی و خانه ۷۰۰ هزار تومانی را تصاحب میکند .

آقای سید محسن آقانباتی ، عصر دیروز درمراسم بنگاه بخت آزمائی ، پانصد هزار تومان جوایز نقدی خود را به موجب چک تضمین شده بانک ملی ایران دریافت کرد و سپس ، در دفترخانه اسناد رسمی ۱۱۶ تهران سند مالکیت خانه واقع در انتهای خیابان آذربایجان بنام وی منتقل شد.

آغاز فصل جدید بخت آزمائی

بطوری که خوانندگان عزیز اطلاع دارند با تعیین برندگان ۲ خانه دیگر ، فصل تازه‌ای در تاریخ جوایز بخت آزمائی گشوده می شود ، روز ۲۹ مرداد ، اولین سری بلیط های جدید قرعه کشی میشود که جایزه بزرگ آن ۷۰۰ هزار تومان پول خانه است .

این جایزه بنابه تقاضای خریداران بلیط های بخت آزمائی ، نقدا پرداخت میشود تا برنده، خانه خود را در شهر خود و مطابق سلیقه خود خریداری کند .

۵ جایزه ۱۰۰ هزار تومانی وکلیه جوایز دیگر بقوت خود باقی است و جوایز ، خالص و بدون کسر مالیات پرداخت می شود .

تقلیل نرخ توزین باسکول ها

دراجرای برنامه‌های رفاهی دولت، باطلاع عموم میرساند: از تاریخ ۱۵ مردادماه ۱۳۵۴ نرخ توزین سه‌واحد باسکول های «تهران توزین» در شهر تهران وحومه تا ۳۰٪ طبق جدول زیر بنفع استفاده کنندگان تقلیل داده میشود و ازمراجعین محترم تقاضامیشود درصورت تخلف به کمیته مبارزه با گرانفروشی یا به قسمتهای سی گانه نظارت اتاق اصناف پایتخت مراجعه فرمایند .

انتظار دارد سایر دارندگان باسکول های شهر تهران نیز با تاسی و تقلیل نرخ در این جهاد بزرگ اقتصادی ملت ایران وظیفه ملی خود را انجام دهند .

حسین خداداد

شرح توزین	نرخ دیماه ۵۳ تا ۱۵ مرداد ۵۴		نرخ‌های تقلیل داده‌شده از ۱۵ مرداد ۵۴	
	با بار	بدون بار	با بار	بدون بار
موتورسیکلت	۲۰ ریال	۱۰ ریال	۱۵ ریال	۱۰ ریال
وانت نیسان	۳۰ «	۲۰ «	۲۰ «	۱۵ «
بنز خاور	۴۰ «	۳۰ «	۳۰ «	۲۰ «
کامیون	۴۰ «	۳۰ «	۳۰ «	۲۰ «
دیزل	۶۰ «	۴۰ «	۴۰ «	۲۵ «
تریلی	۸۰ «	۵۰ «	۵۰ «	۳۰ «

آموزشگاه کودکیاری جمعیت خیریه فرح پهلوی

شرح در صفحه ۲۸

آگهی ثبت نام پذیرفته شدگان دانشگاه اصفهان سال تحصیلی ۱۳۵۴-۵۵

شرح در صفحات ۳۴ و ۳۵

درگذشت رادمرد گرانقدر ، وایران پرست راستین سیدرضا نصر (بزرگ خاندان نصر) را به اطلاع میرساند .

مجلس ترحیم آن شادروان ازساعت ۶ الی ۸ بعداز ظهر روزشنبه هیجدهم مردادماه در خانقاه صفی علیشاه برگزار میگردد .

خاندان نصر

جمعیت شیرو خورشید سرخ ایران

ثبت نام داوطلبان شرکت در مجتمع آموزش پزشکی شیرو خورشید سرخ گیلان

شرح در صفحه ۲۲

تسلیت بخاندان محترم لاجوردی

کارکنان بانک بین‌المللی ایران وژاپن مصیبت وارده رابخاندان محترم لاجوردی خصوصا آقای حاج سید محمود لاجوردی نایب رئیس محترم هیات مدیره بانک و آقای قاسم لاجوردی ، آقای احمد لاجوردی، آقای حبیب لاجوردی و آقای اکبر لاجوردی صمیمانه تسلیت می گویند .

N.I.T.

اطلاعیه

موسسه عالی تکنیکوم نفیسی درباره توزیع کارتهای ورودی داوطلبان دوره مهندسی لیسانس

بقیه در صفحه ۲۴

شرکت ملی نفت ایران

امتحانات ورودی برای لیسانسیه‌های علوم متقاضیان تحصیل در رشته‌های اختصاصی مهندسی صنایع پتروشیمی

در صفحه ۲۴

اخبار کوتاه جهان

کمکهای امریکا به اسرائیل

● واشنگتن- رویتر - ویلیام کلمنتس معاون وزارت‌دفاع آمریکا اعلام کرد که‌علیرغم ظواهر موجود کمکهای نظامی که از طرف آمریکا به اسرائیل داده میشود هنوز هم‌قابل ملاحظه‌است. معاون وزارت دفاع آمریکا که در اجتماعی از یکگروه یهودیان در لاس وگاس سخنرانی میکرد ضمنا گفت که به سبب طولانی شدن پیچیدگی مناقشات اعراب‌و اسرائیل - نقشی که واشنگتن درکمک به‌برقراری صلح در خاورمیانه ایفا میکند ممکن است همواره بدرستی درک نشود.

اخطار ملک حسین در مورد آغازجنگ

● عمان - یونایتد پرس - ملک حسین پادشاه اردن‌در مصاحبه‌ای با خبرنگار خبرگزاری یونایتد پرس اخطار کرد که ممکن است جنگ جدیدی در خاورمیانه درگیر شود که پای اردن‌را نیز به معرکه جدال‌بکشاند. ملک حسین‌ضمنا گفت که اگرکنگره‌آمریکا اجازه‌ندهد که ازطرف‌این کشورموشک های ضد هوایی هاوک در اختیار ارتش اردن گذارده شود وی بدون آنکه دچار تردید گردد، از شوروی خواهد خواست کهموشک های مورد نیاز برای دفاع هوایی اردن را به کشور وی بفروشد.

تظاهرات ضد امریکائی درترکیه

● ازمیر- خبرگزاری‌فرانسه- ماموران پلیس‌ترکیه دیروز ۲۷نفر ازدانشجویان ترکیه را که در تظاهرات ضد امریکائی در ازمیر شرکت داشتند بازداشت کردند. دانشجویان یک مغازه‌ویژه نظامیان امریکائی را در حالی که فریاد میزدند : «یانکی‌بخانه‌ات‌برگرد» اشغال کرده بودند . شهر ازمیر مرکزستادنیروهای آتلانتیک شمالی در جنوب مدیترانه است.

میگهای ۲۵ روسی به خلبانی روسها باردیگر درسینابپرواز درآمدند

سادات: درصورت اتمی شدن اسرائیل مصر نیزاتمی میشود

قاهره - آسوشیتدپرس - انورسادات رئیس جمهوری مصر دیروز اخطار کرد که اگر اسرائیل به بمبهای اتمی مسلح شود مصر نیز اینکار را خواهد کرد .

سادات به خبرنگاران همراه لوئیس اچه‌وریا رئیس‌جمهوری مکزیک‌درقاهره گفت که بهرحال اسرائیل با بدست آوردن‌سلاح های اتمی نخواهد توانست از اعراب باج بگیرد . اخیراشایع شده که هند آماده است به مصر کمک کند تا بنوبه خود بتواند بمبهای اتمی بسازد .

از طرف دیگر منابع‌جاسوسی ارتش اسرائیل اطلاعاتی‌بدست آورده‌اند که حاکی از پیداشدن مجدد میگ های پیشرفته ۲۵ روسی در مصر و از سرگرفته شدن پرواز آنها در آسمان اراضی اشغال شده صحرای سیناست و هدایت‌این‌هواپیماها را نیز خلبانان روسی بعهده دارند . مقامات اسرائیلی با در نظر گرفتن‌این‌اطلاعات‌عقیده دارند که هیاهوی ماه‌های‌اخیر درباره وجود اختلافات سخت میان مصر و شوروی حقیقت نداشته است .

در این حال یک بازرگان مصری که به گناه جاسوسی کردن برای اسرائیل به مرگ محکوم شده بود در زندان اسکندریه‌خودکشی‌کرد.روزنامه الاهرام که این گزارش راچاپ کرده نوکشته است که هفته گذشته جسد خون‌آلود رجب عبدالمطیع علی - مردی را که جاسوس اسرائیل شناخته شده بود در سلول وی پیدا کرده‌اند . ظاهرا این مرد از شیشه عینکش برای بریدن‌رگ خود استفاده کرده است .

جاسوس مذکور که در ژانویه گذشته دستگیر شده طبق‌ادعای دادستان نظامی مصر از ۱۹۶۸ برای اسرائیل جاسوسی‌میکرد.

لبنان از اسرائیل به شورای امنیت شکایت کرد

بمب افکن های اسرائیل جنوب لبنان را درهم کوبیدند

بیروت - خبرگزاری فرانسه - اوضاع در خط آتش‌بس اسرائیل و لبنان پس از حوادث روز سه‌شنبه همچنان وخیم است . پس از یک آرامش نسبی‌توپخانه اسرائیل دیشب بار دیگر دهکده های‌مرزی واری‌هورا - واری سلمانی ، ماکورا و ابوزبله را جنوب لبنان زیرآتش گرفت .

گلوله باران مناطق مرزی از ساعت‌هشت و نیم بعد از ظهر دیروز آغاز شد و سه ساعت طول کشید . هنوز از میزان تلفات وارده گزارش رسمی انتشار نیافته است در تمام مدت دیشب نیروهای‌اسرائیل در طول خط آتش‌بس در نقل و انتقال بودند .

در جریان حمله روز سه‌شنبه اسرائیل به لبنان هیجده نفر از جمله چهارده افسر لبنانی کشته شدند و بیست و نفر دیگر زخمی گردیدند .

این تلفات سنگین دولت لبنان را وادار کرد که از اسرائیل‌به‌شورای امنیت‌سازمان ملل متحد شکایت کند . وزیر امور خارجه لبنان دیشب متن نامه شکوائیه آن دولت را که برئیس شورای امنیت تسلیم شده در اختیار خبرنگاران گذاشت .

رئیس ستاد فرماندهی نیروهای سازمان ملل متحد نیز ضمن گزارشی به شورای امنیت‌شکایت‌لبنان‌را تائید کرده وخاطرنشان ساخته است که براثر تیراندازی توپخانه اسرائیل خسارات سهمگینی به پادگانهای ارتش لبنان در صور وارد شده است در شکایت لبنان به شورای امنیت تاکید شده که براثر حمله روز سه‌شنبه‌اسرائیل‌چهارده افسر لبنانی کشته شده و یک نفر دیگر زخمی شده است .

بمب‌افکن های اسرائیل روز سه‌شنبه بار دیگر مناطق جنوبی لبنان را درهم کوبیدند و شش فلسطینی در جریان این حملات کشته شدند .

بدنبال خبر حملات فدائیان در ساعت‌ده بعد از ظهر روز سه‌شنبه دهکده کریات شمعون را در جلیله عیل بموشک بستند چند ساختمان ، تاسیسات برق منطقه و همچنین چند اتومبیل را منهدم کردند.

مردان نقابدار مسافران را با دشنه مجروح کردند

● قاهره- خبرگزاری‌فرانسه- پنج مردمسلح نقابداردیشب بیکی از واگن‌های درجه اول قطار قاهره -اسکندریه در ایستگاه «تان‌تاج» حمله کرده‌عده زیادی از مسافران را بضرب دشنه زخمی کردند.

راهزنان پس از آنکه با تهدید اسلحه چمدانهای مسافران را ربودند در حالیکه قطار میخواست اسکندریه را بسوی قاهره ترککنداز پنجره‌های واگن خود را به خارج پرتاب کرده و فرار نمودند.

یادبود بمباران‌هیروشیما

● هیروشیما - خبرگزاری فرانسه - دیروز بمناسبت سی‌امین سالگرد بمباران اتمی هیروشیما مراسمی باحضور چهل هزار نفر در این شهر برگزار شد.

دربمباران شهرهیروشیما که سی‌سال‌قبل روز۶اوت صورت گرفت دویست هزارنفر کشته شدند.

شهردار هیروشیما که خود یکی از قربانیان رادیو اکتیو اتمی است ضمن نطقی تسلیحات اتمی‌را محکوم‌کرد و اظهارداشت که‌ژاپن باهمه امکانات‌در راه حفظ صلح جهانی کوشش خواهد کرد.

۲۰ افسر در اتیوپی اعدام شدند

بیروت - خبرگزاری‌فرانسه- دبیر کل جبهه آزادی بخش « اری‌تره » در یک مصاحبه مطبوعاتی در بیروت اظهار داشت‌که بتازگی‌یک‌توطئه کودتا در آدیس‌آبابا کشف شده و ۲۰ افسر ارتش که متهم به شرکت در این توطئه بودند اعدام شده‌اند .

دبیر کل جبهه آزادی بخش « اری‌تره » همچنین فاش کرد که طی دو هفته اخیر بیش از ۲۰ نبرد بین جنگجویان جبهه و سربازان اتیوپی روی داده و بیش از دو هزار سرباز اتیوپی در جریان این نبردها کشته شده‌اند .

تروریستهای ژاپنی باگروگانها عازم لیبی شدند

کوالالامپور - خبرگزاری فرانسه - هیجان‌انگیزترین ماجرای گروگان‌گیری که روز دوشنبه در کوالالامپور روی داد و کماندو های ارتش سرخ ژاپن کنسول آمریکا وکاردار سفارت سوئد و پنجاه نفر دیگر را بگروگان گرفتند هنوز پایان نیافته است .

کماندو های ارتش سرخ ژاپن که هنوز ۱۵ نفر از گروگانان را در اختیار دارند قرار بود ساعت شش و نیم بامداد امروز پس از آزاد کردن آخرین دسته گروگانهاهمراه دو دیپلمات ژاپنی و دو نماینده دولت مالزی با یک هواپیمای «د . سی . ۸» ژاپن «کوالالامپور» را به سوی لیبی ترک کنند . ولی در آخرین لحظه اعلام شد که حرکت هواپیماچند ساعتی به تعویق افتاده است .

یک مقام رسمی در کوالالامپور اظهار داشت‌که‌هواپیما برسر راه خود به لیبی در بحرین سوخت‌گیری خواهد کرد . قبلا بیروت برای سوخت‌گیری تعیین شده بود ولی کماندو های ارتش سرخ میخواهند حتی‌المقدور از نزدیک شدن به مرزهای هوائی اسرائیل خودداری کنند .

مبادله گروگانها در سه مرحله در دسته های ۵ نفری انجام خواهد شد . ۱۵ گروگان از دیشب در داخل‌هواپیمای شرکت هوائی ژاپنی بسر می‌برند . آخرین دسته گروگانها پس از آنکه تروریست های آزاد شده ارتش سرخ که در ژاپن زندانی بودند سوار هواپیما شدند و آزاد شدند . دولت لیبی دیروز آمادگی خود را برای پذیرفتن کماندوهای ارتش سرخ اعلام داشت و باین ترتیب انتظار میرفت ماجرا هرچه زودتر بپایان برسد .

در اوایل بامداد دیروز تروریستها (چهار مرد و یک زن) کنسولگری آمریکا را در کوالالامپور ترک کردند و بلافاصله به فرودگاه انتقال یافتند و از ۴۲ گروگان تنها ۱۵ نفرشان را با خود بفرودگاه بردند . هویت این پانزده نفر هنوز فاش نشده ولی کنسول آمریکا و کاردار سفارت سوئد جزو این عده هستند .

دولت ژاپن دیشب هویت دو دیپلمات ژاپنی را کهقرار است تروریستها را تا لیبی همراهی کنند اعلام داشت یکی از این دو نفر «موراتا» مشاور دفتر مسائل مربوط به خاورمیانه و آفریقا و دیگری رئیس سازمان کنسولگری در وزارت امور خارجه ژاپن است که همراه پنج تروریست‌آزاد شده به کوالالامپور آمده‌اند . ولی دولت مالزی هنوز نام دو شخصیت مالائیائی را که قرار است همراه کماندوها به لیبی بروند فاش نکرده است .

دولت لیبی دیروز حاضر نبود به تروریستهای ژاپنی اجازه پناهندگی بدهد ولی سرانجام حاضر شد که هواپیمای حامل تروریستها در فرودگاه تریپولی بزمین بنشیند .

دولت سوریه نیز حاضر نشد به فرمانده ارتش سرخ ژاپن خانم «فوساکو» پناهندگی بدهد و ظاهرا خود وی نیز علاقه زیادی به پناهنده شدن در سوریه نداشت .

دولت کویت تنها اجازه داد که هواپیما از فرازآن‌کشور پرواز کند .

محافل ژاپنی اظهار میدارند که دولت ژاپن با قبول درخواست کماندو های ارتش سرخ «به خواری در برابر تروریستها تسلیم شده است»و این مسئله برای حفظ نظم عمومی در کشور نتایج وخیمی دربرخواهد داشت .

یکی از تروریستهای ارتش‌سرخ ژاپن در حالیکه نقاب برصورت‌و طپانچه خودکار در دست دارد گروگانهایی را که درسفارت آمریکا درکوالالامپور به اسارت ارتش سرخ ژاپن درآمده بودند بطرف فرودگاه‌پایتخت مالزی میبرد تا از مالزی خارج شوند . عکس رادیوئی آسوشیتدپرس

دوشیزه اولا : فشار روانی به مافوق‌العاده بود

استکهلم - رویتر - دوشیزه «اولاورکویست» یکی از منشی های سفارت سوئد در مالزی و یکی از کسانی که بوسیله افراد مسلح ارتش سرخ ژاپن بعنوان گروگان اسیر شدند دیروز به کشورش باز گشت و به خبرنگاران گفت که تروریستها با او و سایر گروگان‌ها خوش‌رفتاری کرده‌اند ، اما طی‌مدتی که در اسارت ارتش سرخ ژاپن بسر میبردند از نظر روانی فشار خارق‌العاده‌ای را تحمل کرده‌اند .

دوشیزه «اورکویست» همچنین گفت که در تمام دو شبانه روزی که وی و گروگانهای دیگر دراسارت بسر میبردند هرگز بطور مستقیم مورد تهدید قرار نگرفتند و آنچه که نگرانشان میکرد بی‌اطلاعی از جریان مذاکراتی بود که درباره شرایط آزادی آنان بین مقامات مسئول و تروریستهای ارتش سرخ ژاپن جریان است .

باارای پارلمان‌هنددر موردمصونیت نخست وزیر

رأی دادگاه هندعلیه گاندی منتفی شد

دهلی‌نو - آسوشیتد پرس - مجلس سنای هند دیروز بطور نهائی طرحی‌را تصویب کرد که بموجب آن در قانون انتخاباتی این کشور تجدید نظر میشود و براساس آن مصونیت ایندیراگاندی و یا هر شخص دیگری که دارای عنوان نخست وزیری‌هندباشد در برابرمحاکمی که به جرائم‌انتخاباتی رسیدگی می کنند تضمین میگردد . با تصویب شدن این طرح‌قانونی دردسرهایی که چند ماه قبل با صدور حکم دادگاه عالی الله آبادعلیه ایندیراگاندی بوجود آمد و انتخاب وی را در ۱۹۷۱ بعنوان یک نماینده‌پارلمان غیر قانونی شناخت بخودی خود منتفی شده است . طرحی که به آن اشاره شد طبق متن آن میتوانند عطف به ماسبق شود و بعبارت دیگر در مورد انتخابات ۱۹۷۱ هند نیز قابل شمول باشد . تصویب طرح مذکور ضمنا تکلیف دیوانعالی هند را نیز که بایدروز دوشنبه آینده برای رسیدگی به استیناف خواهی ایندیراگاندی‌تشکیل‌شود‌پیشاپیش روشن کرده است . دیوانعالی هند به استناد طرح قانونی جدید تنها کاری که باید انجام دهداین‌است که عدم صلاحیت خود را برای‌رسیدگی به اتهامات انتخاباتی نخست وزیر هند اعلام کند .

سخنگوی دولت هند دیروز بااشاره به تصویب شدن طرح تجدید نظر در قانون انتخابات اعلام کرد که صدورحکم دادگاه ها در مورد چگونگی انتخاب شدن نخست وزیر به نمایندگی پارلمان خنده‌آور است .

ف - گوکهال‌وزیر قانون (دادگستری) هند اظهار نظر کرد که لازم است انتخاب نخست وزیر هند به نمایندگی پارلمان‌مبتنی‌برقانون‌خاصی باشد که مصونیت وی را در قبال پیگرد های قانونی تضمین کند و هیچ دادگاهی نتواند در باره چگونگی برگزیده شدن یک نخست وزیر به نمایندگی پارلمان چون و چرا نماید .

فورد بانماینده فلسطینی ها دست‌داد

واشنگتن- رویتر - وزارت خارجه آمریکا تائید کرد که جرالدفورد رئیس جمهوری ایالات متحده در سفر اخیرش به کشور رومانی با یکی از نمایندگان سازمان آزادی‌بخش فلسطین در بوخارست دست داده است . رابرت آندرسن سخنگوی وزارت خارجه‌آمریکا به خبرنگاران اظهار داشت که دست دادن فورد با نماینده سازمان آزادی‌بخش فلسطین در رومانی بدین معنی نیست که تغییری در سیاست امتناع آمریکا از شناسائی سازمانهائی که هدفشان نابود کردن اسرائیل است بوجود آمده است .

آندرسون اضافه کرد که فورد در فرودگاه بوخاست چاره‌ای جز دست دادن با نماینده سازمان آزادی بخش فلسطین نداشت چون رئیس اداره تشریفات رومانی ترتیبی داده بود که نماینده فلسطینی‌ها نیز در صف خوشامدگویان به رئیس جمهوری آمریکا حاضر باشد و معرفی نماینده مذکور به رئیس جمهوری آمریکا نیز بوسیله رئیس تشریفات وزارت خارجه رومانی صورت گرفت.

اسناد محرمانه سیا بسرقت‌رفت

واشنگتن- رویتر - دزدان ناشناسی که ظاهرا فقط‌بدنبال اسناد محرمانه می‌گشتند به خانه سناتور هاوارد بیکر آمریکایی - عضو کمیته‌ای که از سنای آمریکا در اطراف اعمال غیرقانونی سازمان جاسوسی آمریکا - سیا - تحقیق می‌کند دستبرد زدند و تمام مدارک محرمانه‌ای را که وی در اختیار داشت ربودند .

ماموران اداره آگاهی و امنیت فدرال آمریکا کمبیدرنگ در جریان این سرقت قرار گرفته بودند خانه سناتور بیکر را پس از وقوع سرقت‌بازرسی کردند و متوجه شدند که دزدان گاوصندوقی را که مدارک محرمانه در آنها قرار داشت بزور گشوده‌اند . این موفقیت در روز دوشنبه و یا سه‌شنبه اخیر که سناتور بیکر با خانواده‌اش در تنسی بسر میبردند روی داده است .

دزدان ناشناس با اینکه به اشیاء قیمتی از قبیل وسایل عکسبرداری و دستبند های الماس و سکه‌های زر و اسلحه گرم وغیره نیز دسترسی‌داشتند هیچکدام را نبرده‌اند و تنها اسناد محرمانه‌ای را که به فعالیت های غیرقانونی سیا مربوط میشود بسرقت رفته است . به سناتور بیکر نیز مانند اعضای دیگر کمیته‌ای که وی در سنای آمریکا در آن عضویت دارد اجازه داده شده است‌که اسناد مربوط به سیا را برای‌مطالعه به خانه خود ببرند .

مجالس ترحیم

بانهایت تاسف درگذشت بانو طاهره لاجوردی مادر گرامی جناب آقای قاسم لاجوردی را که از بانوان خیر و نیکوکار بوده‌اند باستحضار میرساند .

مجلس فاتحه فقیده سعیده روز شنبه ۱۸ امرداد ماه ازساعت ۵ الی ۷ بعد از ظهر در مسجد مجد منعقد خواهد شد .

جعفر شریف امامی

باتهایت تاسف درگذشت بانو طاهره لاجوردی همسر گرامی جناب آقای حاج سید محمود لاجوردی و مادر دوست عزیزم آقای قاسم لاجوردی نایب رئیس اتاق بازرگانی و صنایع و معادن ایران را باستحضار میرساند .

مجلس ترحیم زنانه و مردانه از ساعت ۵ تا ۷ بعد از ظهر روز شنبه ۱۸ مرداد ماه ۱۳۵۴ در مسجد مجد برگزار میگردد.

رئیس اتاق بازرگانی و صنایع و معادن ایران - طاهرضیائی

بانهایت تاسف درگذشت بانو طاهره لاجوردی همسرعزیزم را باستحضار بستگان و دوستان میرسانم .

مجلس ترحیم زنانه و مردانه از ساعت ۵ تا ۷ بعد از ظهر روز شنبه ۱۸ مرداد ماه ۱۳۵٤ درمسجد مجد برگزار میگردد.

حاج سید محمود لاجوردی

بانهایت تاسف درگذشت بانو طاهره لاجوردی مادر عزیزمان را باستحضار بستگان و دوستان میرسانیم .

مجلس ترحیم زنانه و مردانه از ساعت ۵ تا ۷ بعد از ظهر روز شنبه ۱۸ مرداد ماه ۱۳۵٤ درمسجد مجد برگزار میگردد.

احمد لاجوردی . قاسم لاجوردی . اشرف لاجوردی . (پزشکپور) . فروغ لاجوردی (طالبی) . حبیب لاجوردی .

بانهایت تاسف درگذشت‌بانوی محترمه طاهره لاجوردی را که از بانوان خیر و نیکوکار بودند باستحضارمیرساند. مجلس ترحیم آن مرحومه روز شنبه ۱۸ مرداد ماه ازساعت ۵ تا ۷ بعد از ظهر در مسجد مجد برگزار خواهد شد .

معصومه لاجوردی - جواد لاجوردی - مسعودلاجوردی- سعید لاجوردی - امیر لاجوردی .

بانهایت تاسف درگذشت خواهر عزیزمان بانو طاهره لاجوردی (کاشانی) را باستحضار اقوام و دوستان‌میرسانیم. مجلس ختم زنانه و مردانه از ساعت ۵ تا ۷ بعد از ظهر- روز شنبه ۱۸ مرداد ماه ٥٤ در مسجد مجد برگزار میگردد .

صدیقه رجائیان - مهدی کاشانی - فخری نوذری - جواد کاشانی - احمد کاشانی .

در مسجد جامع خرمشهر

بانهایت تاسف درگذشت بانو طاهره لاجوردی همسر گرامی جناب آقای حاج سیدمحمود لاجوردی و مادرگرامایه آقای قاسم لاجوردی را که از بانوان خیر و نیکوکار بودند باستحضار کلیه همشهریان گرامی در بهشهر - نکا وگلوگاه به اطلاع میرساند . مجلس فاتحه فقیده سعیده روز دوشنبه ۲۰ر۵ر٥٤ از ساعت ۵ الی ۶ ونیم بعد از ظهر در مسجد جامع بهشهر منعقد است .

کارکنان تاسیسات بهشهر

بانهایت تاسف‌درگذشت شادروان بانو طاهره لاجوردی را باستحضار اقوام و دوستان می‌رسانیم . مجلس ختم‌زنانه و مردانه از ساعت ۵ تا ۷ بعد از ظهر روز شنبه ۱۸ مرداد ماه ٥٤ در مسجد مجد برگزار می‌گردد .

خانواده های : لاجوردی - کاشانی - لاجوردیان - طالبی - پزشکپور - متینی - رجائیان - نوذری - فاطمی - سعادت لاجوردی - نیکپور - مصطفوی - مرتضوی- برزین- دلپاک - نصیرزاده - گرامیان - قریشی - ثابت‌قدم - دکتر جلالی - فیروزی - انصاری - کسرائی - آصف - بهار - علیزاده - دانشوری - دکتر شعاعی .

با قلبی آکنده از اندوه درگذشت ناگهانی نوجوان‌همسر عزیزم مریم حدادی را باطلاع اقوام و دوستان میرساند . مجلس ختم زنانه و مردانه در مسجد ولی عصر واقع در خیابان حشمت‌الدوله از ساعت۳ تا ۵ بعد از ظهر روزشنبه ۱۸ مرداد برگزار خواهد شد . **همسر داغدیده - سیروس حدادی**

روزنامه اطلاعات - مصیبت وارده را بیازماندگان آن مرحومه تسلیت می‌دهیم .

به اطلاع دوستان و آشنایان میرساند که مجلس ترحیم جوانان ناکام احمد رفیعی و محمدرضا فدائی از ساعت ۳ تا ۶ بعد از ظهر روز شنبه هجدهم مرداد ماه در مسجد دانشگاه ملی برگزار خواهد شد . **دانشجویان دانشکده علوم دانشگاه ملی**

دانشگاه فرح پهلوی (مدرسه عالی دختران سابق) باکمال تاسف‌فقدان جناب آقای سید رضا نصر رئیس‌کتابخانه دانشگاه را که مردی شریف و از خدمتگزاران صدیق کشور بودند باطلاع میرساند . مجلس ترحیم آن مرحوم از ساعت شش تا هشت بعد از ظهر روز شنبه هیجدهم مرداد ماه جاری درخانقاه صفی‌علیشاه برگزار خواهد شد . **دانشگاه فرح پهلوی**

با دلی دردمند ، درگذشت همسر و پدر عزیزمان سید رضا نصر را باطلاع دوستان و آشنایان میرسانیم .

مجلس ختم آن روانشاد از ساعت ٦ الی ٨ بعد از ظهر در خانقاه صفی علیشاه برگزار میگردد .

عزیزه رئیس (نصر) . ثریا نصر (پناهی) . سهیلا نصر(منطقی).

با اندوه بسیار درگذشت شادروان سید رضا نصر که از رجال پاکدامن و صاحب منصبان عالیقدر کشور بوده و سالهای متمادی منشاء خدمات بزرگ درسازمانهای مختلف مملکت‌بوده‌اند به آگاهی دوستان و آشنایان میرساند .

مجلس ترحیم آن رادمرد نیکنام از ساعت ٦ الی ٨ بعد از ظهر روز شنبه هیجدهم امرداد ماه در خانقاه صفی علیشاه برگزار میگردد .

خانواده های : نصر . رئیس . صبا . پناهی . منطقی . همایونفر گیلانشاه. ظلی . حقیری. کیا . کوثر . گزیده‌پور . چوبینه . زاهدی . صائبی . بحرینی . نبوی . تاجبخش . دانشوری . سعادت لاجوردی الهی . معارفی شفائیان و خانواده های وابسته .

بدینوسیله فوت مرحومه خانم اعظم‌السلطنه نصرت‌مظفری متعلقه مرحوم شاهزاده نصرت‌السلطنه و مادر خانم مرضیه نصرت مظفری (ثابتی) و آقایان مهدیقلی نصرت مظفری و سرلشگر معین‌الدین نصرت مظفری را باستحضار بستگان و دوستان میرساند . مجلس ترحیم مردانه و زنانه آن فقیده سعیده روز یکشنبه ۱۹ مرداد ماه ٥٤ از ساعت ۱۸ الی ۲۰ در خانقاه صفی علیشاه و مراسم شب هفت آن مرحومه روز دوشنبه ۲۰ مرداد از ساعت ۱۸ در حضرت عبدالعظیم مقبره مرحوم ناصرالدین شاه طاب‌ثراه (مدفن معظم‌لها) برقرار است. **ناصرالدین ناصری**

خانواده های : ناصری - مظفری قاجار - قاجارمظفری- عضد - ملک منصور - ظهیر - سید امامی- کامرانی -دولو- محمدولی فرمانفرمائیان - سرلشگر محمدحسین فیروز- علی داد فرمانفرمائیان - سرتیپ رجالی- امیری - بینا - فرازمند- ایران‌شناس - گلبن - کاوسی- نصرتی - زندشاهی-خاکپور- مهدیقلی نصرت مظفری سرلشگر معین‌الدین نصرت مظفری- دکتر سعید ثابتی - معزالدین نصرت مظفری . هدایت : بیات . مرضیه نصرت مظفری (ثابتی) . نوشین نصرت مظفری . ناهید نصرت مظفری .

روزنامه اطلاعات - مصیبت وارده را بعموم خانواده های عزادار بویژه بازماندگان آن مرحومه تسلیت می‌دهیم .

خانواده های : خوشبین ، فروهر ، ناتان ، فانی ، رحیم‌زاده ، سمندری ، یوسفزاده و سایر خانواده های وابسته .

با تاثر و اندوه بسیار درگذشت شادروان اسماعیل خوشبین بزرگ خاندان خوشبین را باطلاع دوستان و آشنایان میرساند . جلسات تذکر شادروان به آدرس ذیل منعقد میگردد .

روز شنبه ۱۸ مرداد ٥٤ از ساعت ٦ بعداز ظهر در خیابان شاه - خیابان فروردین - چهارراه گیتی پلاک۱۷۱ منزل خوشبین طبقه سوم .

روز یکشنبه ۱۹ مرداد ٥٤ از ساعت ٦ بعداز ظهر در خیابان ویلا چهارراه نیکو - خیابان ورشو شماره ۲۱ طبقه اول منزل دکتر منصور خوشبین .

قمر خوشبین ، دکتر منصور ، روح‌الله ، هوشنگ ، دکتر شهرام ، وفا ، سروش خوشبین .

باکمال تاسف درگذشت جوان ناکام شادروان داود پورنادر معاون اداره اعتبارات بانک مرکزی را باطلاع نامی‌دوستان و آشنایان می‌رساند . مجلس ترحیم آن مرحوم روز شنبه هیجدهم امرداد ماه جاری از ساعت یک تا سه بعد از ظهر در مسجدالجواد واقع در میدان ۲۵ شهریور منعقد می‌باشد.

خانواده های : پورنادر - منوچهری - کفائی - رضوی- صائبی -زارع - طایفه مهاجر - کاشانی - مخبری- فاضل زندی - ظلی - طاهریان نژاد - خنجر - جباری - فرون - هاشمی - صدقدار - منوچهری‌فر - سلمکی - تهرانی - پورمعزی - صحت‌پور .

روزنامه اطلاعات - مصیبت وارده را بعموم خانواده های عزادار تسلیت می‌دهیم .

با اندوه بی‌پایان درگذشت جانگداز همسر و پدرعزیزمان ابوالفیض غفوری را باطلاع بستگان و آشنایان میرسانیم . مجلس ترحیم زنانه و مردانه آن مرحوم روز یکشنبه ۱۹ مرداد از ساعت ٥ الی ٧ بعد از ظهر در مسجد مجد برگزار می‌گردد .

نصرت اعظم شرکاء - دلشاد عطائی - ماهرخ شرکاء - پروانه ناپلئونی - شکوفه شرکاء - هوشنگ غفوری - کامیار غفوری .

بانهایت تاسف و تالم فوت برادر عزیزمان ابوالفیض‌غفوری را باطلاع خویشان و آشنایان می‌رسانیم . مجلس ترحیم زنانه و مردانه آن مرحوم روز یکشنبه ۱۹ مرداد از ساعت ٥ الی ٧ بعد از ظهر در مسجد مجد برگزار میگردد .

کوکب غفوری - عالیه غفوری - ابوالفضل غفوری - اسداله غفوری - فرج‌اله غفوری .

خانواده‌های : غفوری - شرکاء - عطائی - ناپلئونی - فتورمچیان - کریمی - شبستری - خسروانی - ایوبی - خامنه - هاشمی - زارع نژاد - اخوان - مولویان - اسفندیاری - فرشچی - نقاش زاده - رضویان- باتمانقلیچ- دیانی - صنعتی -محمدی عسگری .

درگذشت ابوالفیض غفوری را باطلاع اقوام ودوستان می‌رسانند . مجلس ترحیم زنانه و مردانه آن مرحوم روز یکشنبه ۱۹ مرداد از ساعت ٥ الی ٧ بعد از ظهر در مسجد مجد برگزار می‌گردد .

۱ـ۲ — آ ـ ۸۱٤۷

روزنامه اطلاعات - مصیبت وارده را بعموم خانواده های عزادار تسلیت می‌دهیم .

بدینوسیله درگذشت پدر و برادر عزیزمان سرهنگ‌محمدعلی واجد سمیعی (سالار معتضد) افسر بازنشسته ارتش را به اطلاع اقوام و آشنایان می‌رساند . مجلس ختم مردانه و زنانه فقید سعید از ساعت ٤ تا ٦ بعد از ظهر روز یکشنبه ۱۹ر۵ر٥٤ در خانقاه صفی علیشاه برگزار خواهد شد

رضا واجد سمیعی - یوسف واجد سمیعی- نصرت‌الملوک واجد سمیعی (عبقری) - مهرانگیز واجد سمیعی (برومند)- نزهت‌الملوک واجد سمیعی (اعتضادی) - روح‌انگیز واجد سمیعی نجم‌آبادی) - محمدحسین واجد سمیعی - دکتر ناصر واجد سمیعی .

خانواده های : واجد سمیعی- سمیعیان - سمیعی - ایمانی- منصور - محمدیوسف عبقری - سرهنگ عباس برومند - دکتر حسن اعتضادی آملی - سرهنگ بدرالدین نجم‌آبادی - خلج - حسینی خراسانی - پوراعتمادی - باقری - پرورش - نیکپور - نعیمی - مویدی .

روزنامه اطلاعات - مصیبت وارده را بعموم افراد خانواده های عزادار بویژه بازماندگان آن مرحوم تسلیت می‌دهیم .

خانواده های : الهامی سلماسی - حکیمی- منصوری- احمدآبادی - نیکپور - عطابور - رسولی- خطیبی- معینی- خاقانی .

بانهایت تاسف درگذشت بانو جمیله سلماسی همسرآقای ابراهیم الهامی و مادر گرام آقایان خسرو - جاهد- جاوید- فرید و بانو پری الهامی را باطلاع بستگان و دوستان محترم میرسانند . مجلس ترحیم زنانه و مردانه آن مرحومه روز جمعه ۱۷ مرداد ساعت ٥ تا ۷ بعد از ظهر در منزل شخصی واقع در امیرآباد شمالی- مقابل پارک فرح دمتری بهمن‌پلاک ۳۹ منعقد خواهد شد .

روزنامه اطلاعات - مصیبت وارده را بعموم خانواده های عزادار تسلیت می‌دهیم .

پرسه

با کمال تاسف و تاثر درگذشت پدر و برادر عزیزمان رستم کیخسرو نامداری را در یزد به اطلاع دوستان و آشنایان میرسانیم .

پرسه آن روانشاد روز شنبه ۱۸ر۵ر۱۳۵٤ ساعت ٤ الی ٦ بعداز ظهر در تالار ایرج خیابان استالین برگزار میشود .

کیخسرو ، مهربان، سیمین و پروین نامداری ، فریدون نامداری ، دینیار نامداری ، خدارحم فرجودی ، همایون خضری ، بانو فرجودی و خانواده های خسروی ،کی‌منش، فریدون فرهی ، جمشید پولادیان ، پولادیان ، کیخسرو خضری ،دکتر رستم زمردی ،مهندس کیخسرو زمردی ، دکتر جمشید زمردی ، کیانپور ، اردشیرپور ، انوشه ، بهبودی .

روزنامه اطلاعات - بخانواده های عزادار تسلیت میدهیم .

سناتورها و نمایندگان مجلس شورای ملی از استان مرکز بانهایت تاثر و تاسف‌درگذشت مرحومه **بانو حشمت‌الملوک قهرمانی** مادر همسر گرامی جناب آقای مجید محسنی مهر نماینده‌محترم مجلس‌شورای ملی را باطلاع‌میرسانند . مجلس‌ترحیم‌آنمرحومه روز شنبه هیجدهم مرداد ماه جاری از ساعت ٤ الی ٦ بعد از ظهر در خانقاه صفی علیشاه منعقد خواهد بود .

سناتورها و نمایندگان مجلس شورای ملی ازاستان‌خراسان با تاثر فراوان درگذشت مرحومه **بانو حشمت‌الملوک قهرمانی** فرزند مرحومه بزرگوار حاجیه شاهزاده خانم فروغ‌السلطنه قهرمانی (آذرخشی) مادر همسر ارجمند جناب آقای مجیدمحسنی مهر نماینده محترم مجلس شورای ملی را باطلاع میرسانند . مجلس ترحیم از ساعت ٤ تا ٦ بعد از ظهر روز شنبه ۱۸مرداد در خانقاه صفی علیشاه منعقد میگردد .

درگذشت خواهر مهربان و بزرگوار خودمان بانو حشمت‌الملوک قهرمانی را باطلاع بستگان و دوستان‌میرسانیم.

رضا آذرخشی - علی‌اصغر آذرخشی - عزیزالملوک شیبانی (آذرخشی) - مهندس عزیزالله شیبانی .

اندوه از دست دادن هرمادری گرانبار است ، این اندوه گران اینک قلب ما را میفشارد چرا که عزیزترین ، فداکارترین و نیک‌خواه‌ترین مادرها را از دست داده‌ایم و این به گرانباری اندوه‌مان افزوده است .

طلیعه و مجید محسنی مهر فرید - فرخ - فریبا و منظر محسنی مهر - دکتر محمدولی قهرمان - دکتر جعفر توکل .

باکمال تاسف و تاثر درگذشت بانوی ارجمند و فداکار حشمت‌الملوک قهرمانی را باطلاع اقوام و دوستان میرساند .

مجلس ختم آن مرحومه روز شنبه هجدهم مرداد ماه از ساعت ٤ تا ٦ بعد از ظهر د. خانقاه صفی علیشاه برگزار می‌گردد .

خانواده های : قهرمانی - محسنی مهر - آذرخشی - شیبانی - قهرمان - سلطانی - زارعی - اهری - قهرمانی - چمن‌آراء - فرائی - بدیعی - بهادری - تیمورتاش - شجاع‌نیا - منتصری - نیری - شهسواری - عشقی - حامی‌فرد - رضائی‌ملک

روزنامه اطلاعات - مصیبت وارده را بعموم افراد خانواده های عزادار بویژه به آقای مجید محسنی مهر نماینده مجلس شورای ملی و سایر بازماندگان آن مرحومه تسلیت می‌دهیم .

البقاء لله وحده

فوت مرحوم مغفور خلد آشیان **محمدعلی جناب** را که از مردان نیک خمین کمره و بزرگ خاندان جناب خوانساری بود باطلاع همشهری های محترم خوانسار و خمین کمره و سایر دوستان و آشنایان و مومنین میرساند.

مجلس ترحیم آن مرحوم در مسجد مجد روز شنبه اول شعبان مطابق با ۱۸ مرداد ماه از ساعت ۳ تا ۵ برقرار است . **الاحقر حاج خلیل کمره‌ای**

با تاثر و اندوه فراوان درگذشت شادروان **محمد علی جناب** پدر بزرگوار اقای ابراهیم جناب را باطلاع همکاران و دوستان میرساند .

مجلس ترحیم ان فقید سعید روز شنبه ۱۸ مردادماه از ساعت ۳ تا ۵ بعداز ظهر در مسجد مجد برگزارخواهد شد . **حسابرسان و کارکنان موسسه حسابرسی برومند - حسابرسان و کارکنان حسابرسی کاربرگ**

با کمال تاسف و تاثر فوت شادروان **محمدعلی جناب** بزرگ خاندان جناب را باطلاع دوستان و آشنایان و خویشان میرساند .

مجلس ترحیم مردانه و زنانه آن خلد آشیان روز شنبه ۱۸ مرداد ماه از ساعت ۳ تا ٥ بعداز ظهر در مسجد مجد برگزار میشود .

خانواده های : جناب ، قائم‌مقامی ، شفیعی ،سرمدی ، شاهی ، قاضی‌زاده ، شاکری ، رضوانی ، احمدی کریمی ، دجالی ، نورانی ، ملکپور ، شهیدی ، صادقی ، سقطچی ، مستوفی ، طالبی ، رحیمی ، سیدین ، خسروی ، قاموس ، مقدسی ، بنی‌هاشمی . جدیدی .

با اندوهی فراوان درگذشت پدر بزرگوارمان شادروان **محمدعلی جناب** بزرگ خاندان جناب را به آگاهی میرسانیم. مجلس ترحیم مردانه و زنانه روز شنبه ۱۸ مرداد ماه از ساعت ۳ تا ٥ بعداز ظهر در مسجد مجد برگزار میشود .

راضیه جناب ، مهدی جناب ، ابوالفضل جناب ، حبیب جناب ، ابراهیم جناب ، اسماعیل جناب ، مصطفی جناب ، فاطمه جناب .

یادبود

بدینوسیله فوت مرحوم مبرور خلدآشیان **ایرج اخگر** فرزند مرحوم سرهنگ‌احمد اخگر راباطلاع‌دوستان و آشنایان میرساند.

مراسم شب‌هفت‌آن‌مرحوم ازساعت ٤ونیم تا ٦ونیم بعدازظهر روز جمعه هفدهم مرداد ماه در شبستان شماره ۲ بهشت زهرا منعقد میباشد .

خانواده های : اخگر . ناپلئونی . فرسیو . صفوت . مهرانفر. حمزوی . فرجاد آزاد . نراقی شریفی.

بدینوسیله باطلاع دوستان و آشنایان و همشهریان عزیز میرساند که روز شنبه ۱۸ مرداد ماه مصادف با چهلمین روز درگذشت فرزند ناکاممان **فرهاد** میباشد بخاطر شادی روح‌پرفتوح آن مرحوم هزینه مربوطه بمصرف مراکز خیریه خواهد رسید امید است که کلیه سروران با نثار فاتحه‌ای قلبهای داغدار مارا تسکین بخشند .

نصرت‌اله ملکزاده آملی - اقدس ملکزاده

---

۱۸ مرداد مصادف با سال روز درگذشت مادر عزیزمان‌شادروان **بانو عصمت‌الحاجیه دادگر** میباشد مراسم یادبود بطور خصوصی در قم برگزار و هزینه شب سال بمصرف امورخیریه‌خواهدرسید.

خانواده دادگر

هفدهم امرداد ماه مصادف با اولین سال درگذشت‌جانگداز حبیب حکیمی بزرگ خاندان حکیمی میباشد . خاطره نیکی‌ها- مهربانیها - دوستی های او هنوز در اعماق قلب دوستان و آشنایانش باقی است .

مرگ او همه را در ماتم فرو برد . علی‌الخصوص بازماندگانش را که در سوک غم‌انگیزی دچار ساخته است .

او به ظاهر از میان ما رخت بربست اما یاد او همیشه در دل وجان ما زنده خواهد بود .

مجلس یادبودی از ساعت ۵ر۸ صبح جمعه ۱۷ امرداد در سالن بهشتیه برقرار است .

خانواده حکیمی

مجلس یادبود

بمناسبت چهلمین روز درگذشت شادروان حاج **محمدعلی نوریان** بزرگ خاندان نوریان روز جمعه ۱۷ مرداد ماه از ساعت ٥ الی ٧ بعد از ظهر مجلس یادبودی درمسجد نوریان واقع در خیابان کوروش کبیر روبروی باغ صبا و مجلس زنانه در منزل آن مرحوم جنب مسجد نوریان برگزار می‌شود .

آ ـ ۳۸۳٤

بمناسبت هفتمین شب درگذشت شادروان **عزیزاله(منصور) اعلمیان** مراسم یادبودی از ساعت چهار و نیم تا شش و نیم بعد از ظهر روز جمعه ۱۷ر۵ر۱۳۵٤ در سالن شماره ۲ بهشت زهرا برگزار خواهد شد .

وسیله ایاب و ذهاب ساعت سه بعد از ظهر در خیابان پهلوی بالاتر از میدان ولیعهد دست راست کوچه ناصر (کوچه پنجم) شماره ۲۲ آماده است .

خانواده های : اعلمیان - سهیلی - گلاب - احیاء - معززی - میرشهیدی - افشار- مخبرکیا - دکترطیب‌مخبری- فیلی - صدیق یحیوی - مخبر قمشه - سرهنگ قادری - اویسی - رستمی - دکتر محسن زاده - حاج ابوذری - احمدی - سرگرد مهنوش - صابری - تهرانی - برسیان - دارابی .

آ ـ ۲۵۳٤۹

همکاران مرحوم عزیزاله (منصور) اعلمیان در موسسات حسابرسی خبره و اسرار و همچنین دوستان فقید سعید مراسمی بمناسبت هفتمین شب درگذشت آن شادروان ساعت ٤ونیم تا ٦ ونیم بعد از ظهر روز جمعه ۱۷ر۵ر۱۳۵٤ در سالن شماره ۲ بهشت زهرا برگزار خواهند کرد .

آ ـ ۲۵۳۵۰

مراسم هفتمین روز درگذشت شادروان بانو سلطان امین صبیه مرحوم مصورالسلطان محلاتی و متعلقه مرحوم امین‌التجار از ساعت ٤ الی ٦ بعد از ظهر روز یکشنبه ۱۹ر۵ر٥٤ در مسجد امامزاده محلات و مجلس زنانه از صبح همان روز درمنزل آقای ساهنوسی واقع درقلعه‌کباب برگزار میگردد .

خاندان امین - شایان و خانواده های وابسته

آ ـ ۳۸۳٦

صدها گرانفروش شهرستانی زندانی وجریمه شدند

مبارزه با گرانفروشی در شهرستانها، پس‌از آنکه‌شاهنشاه آریامهر تعیین قیمت واقعی کالاها ومبارزه باگرانفروشی را بعنوان اصل‌چهاردهم انقلاب ایران اعلام فرمودند، ابعادتازه‌ای پیدا کرد.

خبرنگاران مادرشهرستانهااز مبارزه باگرانی گزارش‌های‌جدیدی فرستاده‌اند:

براساس‌تصمیم کمیته‌چهارنفری توزیع آجر در اهواز در کلیه کارخانجات آجر اهواز که در خارج از محدوده شهر قراردارد ماموران ژاندارمری گماشته‌شدند تا از خروج آجر بدون اجازه استانداری‌واعلام‌کمیته چهارنفری جلوگیری کنند.

قیمت آجر در اهواز که‌تایک هفته‌پیش هزاری ۳٦۰ تومان بود دربی دستگیری «حاج‌اسماعیل مدنیان» به ۱۸۰ تومان (نصف قیمت سابق) کاهش یافت.

بموجب گزارش خبرنگارمادر اهواز تنها درآمد چهار ماهه اخیر «حاج اسماعیل مدنیان» از طریق فروش سیمان درسطح‌شهر حدود ۲۰ میلیون تومان بوده است.

«حاج‌اسماعیل مدنیان»قسمت عمده سیمان وارداتی را کــمی بایست بمصرف کــارخانجات موزائیکسازی برسد خود در اختیار می گرفت و درکارخانــه بزرگ ومجهز موزائیکسازی خودش مصرف میکرد، در نتیجه صاحبان کارخانجات دیگر اهواز که باکمبود سیمان‌مواجه‌بودند، بناچار هرکیسه سیمان را دربازار آزاد به قیمت دوتا۳ برابر قیمت خریداری می کردند.

کمیسیون هفت‌نفری اعزامی ازطرف وزارت بازرگانی‌بریاست آقای اسماعیل‌زاده دردفتر کار «حاج اسماعیل مدنیان» دفاتر حوالــه‌ها، بارنامه‌ها و وضعیت خرید و فروش سیمان را مورد بررسی قرارداد.

حراج سیمان

۱٤۲۰ کیسه سیمان متعلق به یک‌محتکراهوازی بنام «سیدمهدی نعمت‌زاده» که فاقد پروانه کسب نیز بود، توسط‌بازرسان کمیته حمایت از مصرف‌کننده اهواز ضبط و به قیمت کیسه‌ای ۱۳۰ ریال درشهر حراج شد.

سید مهدی نیز تحویل‌دادگاه گرانفروشان شد.

بموجب گزارش خبرنگارمادر اهواز دربی بازداشت حاج اسماعیل مدنیان اتاق اصناف این شهر خود راسا فروش سیمان رابعهده گرفته است.

بازداشت ۲ محتکر خرمشهری

۲ عمده فروش میوه در خرمشهربتصمیم کمیسیون امنیت اجتماعی این شهرستان باتهام احتکار وگرانفروشی‌میوه‌دستگیر و به ترتیب به ٦ و ۵ ماه زندان محکوم شدند.

بموجب گزارش خبرنگار ما درخرمشهر «عبدالجلیل» صابر و «خذیراصل حصاوی» که با خرید مقدار زیادی میوه ازبازار آزاد و فروش آن با قیمتی‌گرانتر از نرخ مصوبه به شرکتهای کشتیرانی باعث نایاب شدن میوه درخرمشهر شده بودند، توسط ماموران دستگیر شدند.

در مسجد سلیمان

کمیسیون امنیت اجتماعی مسجدسلیمان سه مغازه‌دار این شهررا که مرتکب تخلف‌وگران‌فروشی شده بودند مجرم شناخت وجرایمی به‌این شرح برای هریک از آنان درنظر گرفت، بدیع رادان خرازی فروش ۵۰ هزار ریال جریمه نقدی و۳ماه‌بازداشت.

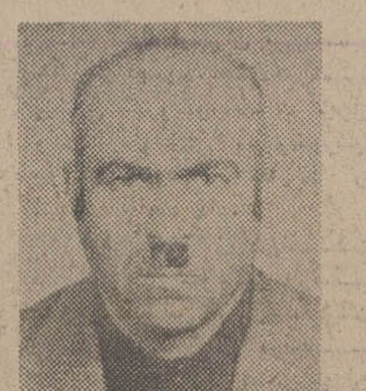
رحمان جلیل ستایش (تولیدکننده عمده آجر در شیراز)

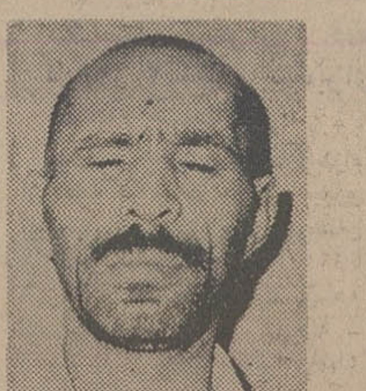
خذیر اصل حصاوی محتکر خرمشهری

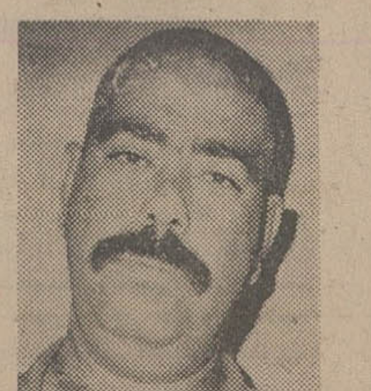
جلیل صابر عمده فروش میوه‌در خرمشهر

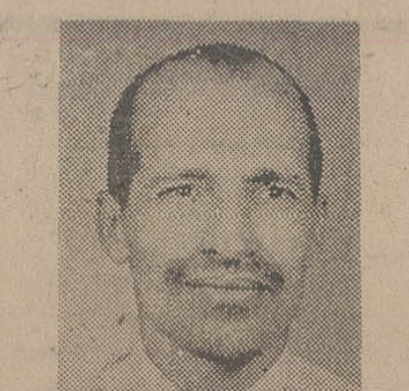
حاج اسماعیل مدنیان بزرگترین محتکر سیمان و آجر در اهواز و شریک جرم علیمراد زند، معاون استانداری خوزستان

ابوالفضل امینی میوه‌فروش و حاج تقی دزفولی گچ‌فروش بترتیب هر کدام ٦۱ روزبازداشت شدند.

در تبریز

دربی بازدید منوچهری رئیس دادگاه ضربتی گرانفروشان‌تبریز مدیرفروش نوشابه های غیرالکلی ۳ کارخانه کانادادرای،کوکاکولا وسون آپ» بخاطر عدم صدور فاکتور فروش تحت پیگردقرار گرفت و براساس رای کمیسیون «مرتاض» مدیر فروش این ۳ کارخانه‌به ۳۰ هزار ریال‌جریمه نقدی و ٦۱ روززندان محکوم شد.

خبرنگار اطلاعات در تبریز مینویسد: منوچهری همچنین در بازدید خود ازکارخانه «زمزم» تولیدکننده نوشابه غیرالکلی (پیپسی‌کولا) در آذربایجان، هوشنگ جعفری مدیرعامل این کارخانه رابه جرم عدم صدور فاکتوربه ٦۱ روز زندان محکوم کرد.

«تقی قهوه‌چی‌پور» سیمان فروش خیابان «خیام» تبریز نیز به علت دخالت در امر توزیع سیمان به ۳ ماه حبس و پرداخت یکصد هزار ریال جریمه نقدی محکوم شد.

در ۲روز اخیر عده‌ای‌دیگراز کسبه تبریز نیز جریمه نقدی شده‌اند

جلوگیری از صدور

اتاق اصناف قم از صدور مصالح ساختمانی از قم به سایر شهرستانها تا اطلاع ثانوی جلوگیری میکند،تانرخ آن‌بصورت متعادل درآید. دیروز بازارسیاه یخ درقم شکسته شد وقیمت هر کیلو یخ که قبلا ٦ریال فروخته می شد به ۱٫۵ ریال تنزل کرد.

بازداشت پلاژداران

در دو روز گذشته ۲۰ نفر از پلاژ داران بندرپهلوی‌وغازیان بعلت اجحاف مسافران بازداشت وجریمه شدند.

در کرمانشاه

باالزام چند گروه‌ضربت‌برای مبارزه باگرانفروشی به گوشه‌و کنار شهر کرمانشاه که بدستور آقای سمیعی استاندارکرمانشاهان صورت گرفت طی۲٤ساعت‌گذشته چند واحد صنفی در کرمانشاه تعطیل شد و صاحبان آنها به پرداخت جرایم نقدی محکوم شدند.

این‌واحد های عبارت بودنداز کفاشی جمال پریانی، چند مغازه قصابی بخاطر خودداری از فروش گوشت، نساجی‌مازندران، یکی از شعبه کارخانجات کشمیر، پارچه‌فروشی سید محمدمیرزاده، فروشگاه بزرگ پارسیان،نمایندگی چرخ‌خیاطی، «برنینا»فرش‌فروشی خانی‌نمایشگاه لوازم خانگی‌بوتان گاز درغرب و بوتیک «پنجره پاریس».

در زاهدان

درزاهدان نیزچون دیگرمناطق کشور باشدت‌عمل‌هرچه تمامتر با گرانفروشان مبارزه میشود.

دادگاه گرانفروشان زاهدان یک نانوا بنام ابوالقاسم‌برادران حسینی را بخاطر گرانفروشی به پرداخت ده هزار تومان‌جریمه محکوم کرد. همچنین مغازه‌میوه‌فروشی علی راوانی‌بخاطرنداشتن برچسب قیمت‌و پروانه کسب، تعطیل شد و صاحب آن نیزتحت پیگرد قرارگرفت.

گروهی دیگر ازگرانفروشان و متخلفین زاهدانی باتهام خودداری از گذاردن اجناس با نرخهای مصوبه به دادگاههای صنفی معرفی شدند:

محکومیت «ستایش»

رحمان‌جلیل‌ستایش تولیدکننده عمده آجر در شیراز که باتهام گران‌فروشی و اخلال درنرخ آجر تحت پیگرد قرارگرفته و پس از دستگیری محاکمه شد و به ٦ماه بازداشت محکوم گردید.

وی به اخطار های اتاق اصناف توجهی نکرده بود و آجر را هزاری ۲٤۰ تومان در بازار بفروش میرساند.

نرخ آجر درشیراز هزاری ۱۵۵ تومان تعیین شده است‌نرخ قبلی هزاری ۱۹۰ تومان بود.

کاهش نرخ آجر

به ۱۲ نانوای خرمشهری که به بهانه های مختلف مغازه های خود را تعطیل کرده بودنداخطار شد ظرف٤۸ ساعت‌مغازه‌هایشان را بازکرده و به فروش نان بپردازند اتاق اصناف خرمشهر این‌عده نانوا را در صورت خودداری ازبازکردن‌مغازه‌بدادگاه معرفی میکند.

بدستور فرماندار خرمشهر نرخ آجر دراین شهر ازهزاری چهار صدتومان به هزاری ۱۵۵ تومان کاهش یافت.

در ایلام

در پی‌بازدید آقای«افراسیابی» استاندار ایلام و گروهی‌ازمقامات مسئول از نحوه مبارزه باگران فروشی ۹ نفر از کسبه‌که مبادرت به گران فروشی کرده بودند به دادگاه معرفی و هرکدام به شرح زیر به پرداخت جریمه‌نقدی‌محکوم شدند.

فرامرز بیوکزاده‌مدیرآموزشگاه رانندگی (۱۰۰۰۰ ریال)، انشاءاله قنبریان، فیض‌الهی‌و آرام(نانوا) هریک ده هزار ریال جریمه.

منصور کزازی نانوا ۱۵ هزار ریال ،جعفر مهانی سی هزار ریال، رحیم‌دولت محمدی‌صاحب کارخانه گچ‌کوبی سی هزار ریال و ابراهیم قنبر (نانوا) سی هزار ریال.

در بروجرد

۳ قصاب بروجردی از طرف کمیسیون حفظ امنیت اجتماعی بروجرد باتهام گران فروشی‌هریک به ۹ ماه زندان محکوم شدند. قصابهای متخلف‌عبارتند ازحسین گودرزی، حاج هادی پهلوانی‌و منصور فتاحی.

در شاهی

احمد قربان بخش و تباری دو نفر از بازرگانان سرشناس‌شاهی باتهام احتکار و گران فروشی محاکمه و محکوم شدند.

احمد قربان بخش که شکر احتکار کرده بود به پرداخت‌سی هزار ریال جریمه محکوم شد و تباری تاجر سیمان نیز که‌هرپاکت سیمان را ۲٤۰ ریال میفروخت، تحت پیگرد قرار گرفت. ماموزین حدود‌دویست پاکت سیمان‌احتکار شده از محل کسب این شخص کشف کردند و آنرا با نرخ هرپاکت ۱٦ تومان به حراج گذاشتند. در شاهی تاکنون ۳٤ نفر از کسبه‌متخلف تحویل‌دادگاه شده و مجموعا دویست و پنجاه هزار ریال جریمه شده‌اند.

عبدالرزاق اصغری خواربار فروش نیز بازداشت شده است.

در زرند کرمان

دو میوه فروش، یک‌قصاب، ۵نانوا و ٤ خواربارفروش در زرند کرمان باتهام گران فروشی تحویل‌دادگاه بخش «زرند»شدند.

در دو روز گذشته، چهل‌نفر ازکسبه گران فروش شهسوار‌نیز بجرم‌گران‌فروشی و احتکارکالا بازداشت شدند.

قصابیها حق فروش گوشت به‌رستورانها و هتلها را ندارند

★ سهمیه گوشت قصابیهای متخلف به نزدیکترین قصابی داده می شود

اتحادیه گوشت فروشان تهران، ضمن اعلام، نرخ‌های رسمی گوشت،به کلیه صاحبان قصابیها اخطار کرد که از مخفی‌کردن‌گوشت‌و گرانفروشی خودداری کنند و به مقررات مربوط به عرضه کالا احترام بگذارند

دراین اعلامیه به قصابیها هشدار داده شده است که‌باید حتی مغازه‌های خود را همه روزه از ۸ صبح تا ۸ شب باز نگاه دارند و گوشت برای عرضه بخریداران داشته‌باشند. همچنین کلیه قصابیها موظف شده‌اند که گوشت را بــه خریداران و مصرف کنندگان خانگی تحویل دهند و از فروش گوشت به رستورانها، هتلها خود داری کنند.

قصابیها در هیچ موقــع نمیتوانند گوشت را بدلخواه خود به خریدار تحویل دهند بلکه موظف هستند گوشت را بانتخاب مصرف‌کننده بفروشند آن‌ها همچنین‌تحت هیچ‌عنوان حق تخطی‌ازنرخ های‌مصوبه به سازمان گوشت کشور را ندارند

ضمنا‌اتحادیه گوشت‌فروشان قیمت خرده فروشی گوشت را در قصابیهابااین‌شرح دراختیار آنان قرار داد.

گوشت ران با استخوان هر کیلو ۱۳۰ ریال‌ــ‌سردست و ماهیچه با استخوان هر کیلو ۱۲۰ ریال ــ راسته‌بدون استخوان‌هرکیلو ۱۵۰ ریال‌ــ قلوه‌گاه سینه و چربی و دنبه چربی هر کیلو ۷۰ ریال و گوشت گردن بدون استخوان هر کیلو ۱۱۰ ریال.

قطع سهمیه متخلف

اتحادیه‌صنف‌گوشت‌فروشان ضمن تایید مادهواحده مربوط به‌مجازات اخلالگران‌درگوشت، یادآور شده است که این مقررات در مورد هر یک از قصابیها که تخلف کنند‌اجرا خواهد شدو ضمن بسته‌شدن دکان قصابی متخلف، سهمیه گوشت آن به قصابی مجاور تحویل داده خواهد شد.

خریداران گوشت عقیده دارندکه‌بمنظور توزیع وسیع و بهداشتی گوشت در کلیه نقاط کشور و جلوگیری از اجحاف بعضی از گوشت فروشها بهتر است، بــرای توزیع گوشت‌از کلیه‌فروشگاه های شهر و روستا در نقاط مختلف شهر استفاده شود و در این فروشگاهها با نصب دستگاه یخچال اقدام‌به فروش گوشت شود

مصرف گوشت بسته‌بندی

در یکی دوسال گذشته‌مردم تهران بتدریج بخرید ومصرف گوشت بسته بندی شده عادت کرده‌اند،بطوریکه‌در حال‌حاضر مصرف گوشت بسته بندی را ترجیح میدهند.

از طرفی، برش گوشت‌در قصابیها که گوشت را بصورت لاشه‌تحویل میگیرند، نمیتوانند به دلخواه مشتریان باشد و ناگزیر تخلفاتی غیر ارادی انجام میگیرد که سبب‌ناراحتی خریداران میشود، در حالیکه اگر توزیع گوشت بسته‌بندی افزایش یابد و فروشگاههای شهروروستا نیز در امر توزیع دخالت مستقیم داشته باشند مشکل اساسی عرضه گوشت حل خواهد شد.

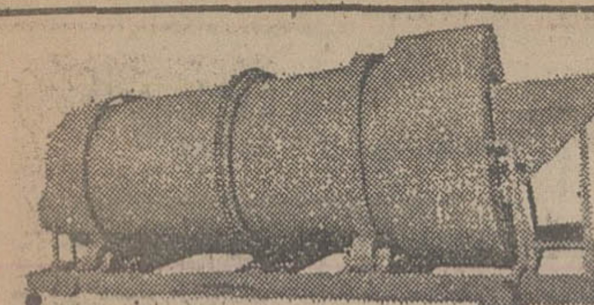
اسکرابر SCRUBBER
ساخت شرکت ماشین رول
آیزنهاور مقابل دانشگاه آریامهر شماره ٦۲۸
تلفن ۸۸ ــ ۹۵۰۰۸۵ ــ ۹۵۸۵۵۵

دماگ آلمان DEMAG
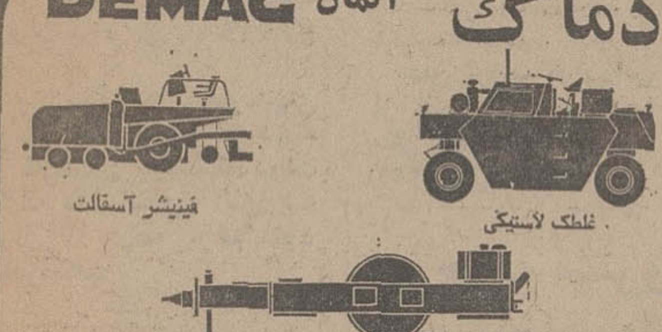

نماینده انحصاری: شرکت‌ارکان ماشین، آیزنهاورمقابل دانشگاه آریامهرشماره ٦۲۸ تلفن ۸۸ـ۹۵۰۰۸۵ ـ ۹۵۸۵۵۵

خنك در تابستان ـ گرم در زمستان
با استفاده از سوخت ارزان گازوئیل یا گاز بجای برق
با دستگاه تهویه مطبوع آبزرو‌یش
نیگاتا
خیابان تخت‌طاووس ـ روبروی امیراتابك شماره ۱٤۵
تلفن ۸۵٦٦۹۰ ـ ۹ و ۸۵۸۷۷۸ ـ ٦ و ۸۵۳۲۲۵

جناب آقای دکتر علی‌اصغر منتظری
اخذ درجه دکترای جنابعالی دررشته دندانپزشکی و نیز ازدواج سرکار را تبریک میگوئیم
حاج محمد اسماعیل ابراهیمی وبانو

جناب آقای پرویز پیراسته
انتخاب آن جناب را بسمت شهردار اراک صمیمانه تبریک عرض مینمایم. اکبر سیامک ــ کاشان

BX
آیا میدانید؟
مؤثرترین ماده‌برای مبارزه با میکرب‌های دهان‌ودندان‌است

آگهی پذیرش دانشجو مدرسه‌عالی بیمه‌تهران

مدرسه عالی بیمه تهران در نیمسال‌اول‌سال تحصیلی ۵۵ـ۱۳۵٤ از بین دارندگان دیپلم های ریاضی وطبیعی با شرایط زیر تعداد ۲۵۰ نفر (۲۰ نفر برای رشته بیمه های تعاون و تامین اجتماعی) و(۱۳۰ نفربرای‌رشته بیمه‌های‌بازرگانی) دانشجو میپذیرد.

۱ـ معدل کتبی نهائی دروس ریاضی (جبرو مثلثات) سال ششم متوسطه باید حداقل ۱٤ باشد.

۲ـ حداقل نمره داوطلب در آزمون زبان خارجی آزمایش همگانی باید ۵۰۰ باشد.

داوطلبان باید برگ درخواست پذیرش خود را تکمیل نموده بانضمام فتوکپی ریز نمرات امتحانات نهائی ششم متوسطه مندرج درکارنامه‌ای کهبا فرم مخصوص تهیه شده ودر اختیار دبیرستان ها قرار داده شده است و فتوکپی کارنامه آزمایش همگانی بانضمام قبض پرداخت ۲۰۰ ریال بابت هزینه های گزینش دانشجو کهبه حساب ۱۳۰۰ مدرسه عالی بیمه تهران دربانک بازرگانی شعبه ایرانشهر واریز شده باشد ازروز ۱۸ مرداد ماه تا آخر وقت ۲٦ مردادماه ۱۳۵٤ بوسیله پست‌سفارشی به نشانی خیابان‌ایرانشهر جنوبی ـ مدرسه عالی بیمه تهران ارسال دارند تا از بین متقاضیان باتوجه به شرایط فوق به تعداد مورد لزوم پذیرفته شوند.

اسامی و تاریخ نامنویسی پذیرفته شدگان وذخیزه روز شنبه ۸شهریور ماه ۱۳۵٤ بوسیله جراید باطلاع داوطلبان خواهد رسید.

داوطلبانیکه قبلا تقاضای پذیرش بمدرسه ارسال داشته‌اند مجددا بایستی تقاضای، خود را مطابق مدارک خواسته شده ارسال دارند.

مدرسه عالی بیمه تهران

PETRO CHEMICAL CONSTRUCTION

Stone & Webster Construction Limited

have immediate vacancies for six Qualified Iranian Surveyors with a minimum of 5 years experience in Heavy Construction Industry for a contract at Bandar Shahpour.

Very attractive salary and conditions 48 hour week of six days.
Bachelor accommodation available.

Application in writing, where possible in English, together with 10 photographs and photocopies of Birth Certificate, Military Service Clearance Certificate, Technical Qualifications and previous employee references to:

J. Mooney
Personnel Manager
Stone & Webster Construction Ltd.
P.O. Box 189
Abadan,
Iran

دنیای ورزش
شنبه‌ها منتشر میشود

آغاز هفته هشتم
نمایش فقط در
سینماب.ب
سکسی ترین فیلم سال

تماشای این فیلم برای اشخاص کمتر از ۱۸ سال ممنوع است

آژانس مسافرتی موندیال تقدیم میدارد:
تور های تابستانی با هواپیمای جت ـ در هتل‌های درجه ۱ ـ صبحانه و ناهار ـ ایاب و ذهاب گردش و ورودیه ها ـ عوارض فرودگاهها ـ در معیت مترجم ایرانی و راهنمایان محلی.

۱٤ روزلندن قیمت ٤۷۲۵ تومان
درهتل لندن متروپل
باصبحانه‌حرکت ۳۱،۲٤مرداد و ۲۸،۲۱،۱٤،۷ شهریور

۱٤ روزپاریس و لندن قیمت ٤۸۷۵تومان
در هتل کنکورد و لافایت
باصبحانه‌حرکت ۳۱،۲٤مرداد و ۲۸،۲۱،۱٤،۷ شهریور

اروپا ۱٦ روز قیمت ٦٤۵۰ تومان
لندن، پاریس و رم. حرکت ۲٤ مرداد و ۸شهریور.

اروپا ۱۹ روزقیمت ۷۹۵۰ تومان
رم، نیس، بارسلون، پاریس و لندن‌حرکت ۲۵ مرداد و ۱، ۷ و ۱۵ شهریور

تورممتاز ۲۰روزه‌اروپا قیمت۷۹۸۰تومان
رم. نیس، مونت کارلو، مادرید پاریس، لندن
حرکت: ۲۵ مرداد

اروپا ۲۱ روز قیمت ۸۲۵۰ تومان
رم، نیس، موناکو، مونت‌کارلو، بارسلون، پاریس، لندن
حرکت: ۱٦، ۲۳، ۳۰ مرداد و ۲۰ شهریور

اروپا ۲۲ روز قیمت۸٤۵۰ تومان
هامبورگ،لندن، پاریس،بارسلون،رم،
حرکت ۲۷،۲٦ مرداد و ۱۷،۹،۳،۲ شهریور

IATA — WATA — MEMBER AMERICAN SOCIETY OF TRAVEL AGENTS ASTA — UFTAA FUAAV

توجه
تورهائیکه از آگهی حذف شده تکمیل گردیده است لطفا برای شرکت در جلسات معارفه با آژانس مسافرتی‌موندیال تماس بگیرید

آژانس مسافرتی موندیال جمعه‌ها بازاست

اروپا ۲۳ روز با قیمت استثنائی ۸۷۵۰تومان
رم،ناپل،کاپری،سورنتو (۳شب)،نیس موناکو، مونت‌کارلو، بارسلون پاریس و لندن. حرکت ٤ شهریور.

روپا ۲۸ روز قیمت ۹۹۵۰ تومان
استانبول،رم، نیس، موناکو، مونت کارلو، بارسلون، پاریس،لندن، هامبورگ ژنو،
حرکت ۳۱،۲٤ مرداد و ۷ شهریور.

اروپا ۳۸ روز قیمت ۱۲۱۵۰ تومان
رم، ناپل، کاپری، سورنتو، نیس، موناکو، مونت کارلو بارسلون، پاریس، لندن، آمستردام، هامبورگ، ژنو، وین واستامبول‌حرکت ۲۱مردادو ۱۸شهریور

آمریکا ۲۱روزقیمت ۱۲۵۰۰تومان
نیویورک، واشنگتن، شیکاگو بوفالو (آبشار نیاگارا لوس‌آنجلس، هالیوود، سانفرانسیسکو و ۵ روز اقامت در لندن حرکت ۲۵ مرداد، ۱۰ شهریور

ساعت کار ۸٫۳۰ صبح الی یك و۱٤٫۳۰الی ۸٫۳۰ بعداز ظهر

برای‌رزروجابه آژانس‌مسافرتی موندیال
خیابان ویلا شماره ۱۵ تلفن ۸۲۱۹۹۰ ـ ۸۳۳۹۷۹ ـ ۸۲۵۳٦٦ مراجعه‌فرمائید

۴ فینالیست‌مسابقات جام‌شهیاددر بازیهای تنیس پرفشنال بین المللی شرکت‌داده‌میشوند

مسابقات تنیس
جام شهیاد
باهمکاری تهران جورنال ـ شرکت آبگینه
در باشگاه‌شاهنشاهی
از هشتم‌شهریور تاهیجدهم شهریور
محل نامنویسی شرکت کنندگان در مسابقات
کلوپ شاهنشاهی. دفتر تنیس
امجدیه. فدراسیون تنیس

تا نیمه سال احکام ترفیع کلیه بازنشستگان و وظیفه بگیران صادر میشود

احکام ترمیم حقوق ۴۵ هزار بازنشسته صادر شد

صدور احکام ترمیم حقوق متجاوز از ۴۵ هزار نفر از کارمندان بازنشسته ووظیفه بگیران دولت در وزارتخانه ها و سازمانهای دولتی پایان یافت .

پیش بینی میشود تا پایان نیمه اول سال جاری احکام ترمیم حقوق اکثر قریب به اتفاق بازنشستگان و وظیفه بگیران صادر و به‌آنان ابلاغ شود .

وزارتخانه ها وسازمانهای دولتی ابتدا احکام آن دسته از کارمندان بازنشسته دولت را که فقط حقوق آنان به میزان ۱۷ درصد ترمیم شود صادرمیکنند

پس از صدور احکام‌ترمیم حقوق این گروه از کارمندان بازنشسته ،احکام ترمیم‌حقوق سایر کارمندان باز نشسته و وظیفه بگیرانی که قبل ازگرفتن ۱۷ درصد ترمیم حقوق باید مطالبات معوقه آنان محاسبه شود ، صادر میشود .

براساس تبصره های بودجه سال ۱۳۵۴ ازابتدای سال جاری باید بمحقوق‌کلیه بازنشستگان و وظیفه بگیران دولت ۱۷ درصد اضافه‌شود.

ترفیعات بازنشستگان

از ابتدای سال ۵۴ حقوق بازنشستگی‌گروهی ازکارمندان دولت نیز که از اول سال ۱۳۴۹ تا اول سال ۱۳۵۳بازنشسته‌یافوت شده‌اند با احتساب ترفیعات معوقه استحقاقی آنان محاسبه و پرداخت میشود .

بدین ترتیب کارمندانی که از تاریخ اول فروردین ماه سال ۱۳۴۹ تا پایان سال ۱۳۵۲ بازنشسته یا از کار افتاده و یا فوت شده‌اند یک پایه ترفیع خواهند گرفت. کارمندانی که منحصرا روز اول فروردین ماه سال ۱۳۵۳ بازنشسته یا از کار افتاده و یافوت شده‌اند از دو پایه ترفیع استحقاقی عقب افتاده استفاده خواهند کرد . کلیه کارمندانی که دراجرای مرحله اول یا مرحله دوم قانون استخدام کشوری و قبل از بازنشستگی یا از کار افتادگی ویا فوت در آخرین پایه گروه جدول استخدامی (پایه ۱۵ و پایه ۱۳ در گروه ۱۲) قرار داشته‌اندمشمول مقررات فوق نیستند

مبنای‌افزایش‌حقوق‌کارمندان بازنشسته‌ای که‌تاریخ استحقاق گرفتن ترفیع عقب افتاده آنان از اول سال ۱۳۴۹ تااول اسفند ماه سال ۱۳۵۱ است براساس ضریب ۴۰ریال‌محاسبه میشود .

چنانچه تاریخ استحقاق گرفتن ترفیع از اول اسفندماه سال ۵۱ تا اول سال ۱۳۵۳ باشد ، مبنای محاسبه برای تعیین افزایش حقوق ضریب ۵۰ ریالی حقوق است .

همچنین از اول سال ۱۳۵۴ حقوق وظیفه وراث کارمندان رسمی دولت در هر مورد از موارد مختلف قانون استخدام کشوری که یکدوم حقوق وظیفه یا حقوق بازنشستگی تعیین شده است به چهار پنجم حقوق وظیفه یا بازنشستگی اضافه میشود.

مقررات فوق شامل وراث وظیفه بگیر فعلی‌جزدرمواردی که‌حقوق وظیفه‌بعلت انفصال یا محرومیت‌ازحقوق اجتماعی کارمند نصف شده است نیز خواهد بود .

خلعتبری به سوریه میرود

عباسعلی خلعتبری وزیر امور خارجه ایران برای‌یک بازدید رسمی روز شانزدهم آوت (۲۵ مرداد ماه)رهسپار دمشق‌خواهد شد .خبرگزاری خاورمیانه ضمن اعلام این خبر از دمشق می افزاید : خلعتبری در سفر به سوریه پیرامون مسائل مورد علاقه و مشترک‌تهران ـ دمشق گفتو گو خواهد کرد .

از روز شنبه جرائم ۵۰۰ تومانی رانندگی اخذ میشود

جرائم ۵ هزار ریالی‌تخلفات رانندگی از صبح روز شنبه وسیله‌ماموران انتظامی‌راهنمائی از رانندگان‌متخلف اخذخواهد شد .

تخلفاتی که جرائم آن از یکهزار ریال به ۵ هزار ریال افزایش یافته است عبارتست از سرعت و سبقت غیرمجاز ، انحراف به چپ ، عبور از چراغ قرمز راهنمائی، عبور از تقاطع ممنوع‌وتوقفدر پیاده‌روی خیابان ها.

جریمه بقیه تخلفات‌رانندگی طبق جدول قدیم جرائم دریافت میشود .

این چهارمین بار است که جرائم رانندگی افزایش می‌یابد ولی افزایش تعداد وسائط‌نقلیه اثر افزایش جرائم را در بهبود ترافیک خنثی کرده است .

در جشن مشروطیت مجلسین ۲۰ هزار نفر شرکت کردند

در جشن مجلس شورایملی‌مهندس‌ریاضی شاخه گلی به مهندس شریف‌امامی رئیس مجلس سنا داد و هردو هفتادمین سالروز مشروطیت را بیکدیگر تبریک گفتند .

هفتادمین سالروز امضای‌فرمان مشروطیت ایران را امسال که مصادف با آغاز رستاخیز ملت ایران بوده است مجلسین سنا و شورایملی با حضور۲۰ هزارنفر و شکوه هرچه تمامتر جشن گرفتند.

شورا

فضای باغ بهارستان را با ۴ هزار لامپ و ۵۰ نورافکن ، روشن ساختند و در گوشه و کنار باغ پرچمهای سه رنگ‌ایران قرار دادند . برای پذیرائی از نمایندگان‌سیاسی‌کشورهای‌مختلف جهان نیزدر کنار «فرشته‌آزادی» مقدمات پذیرائی فراهم شده بود.

تقریبا تمام شخصیتهای نامدار داخلی و همه‌ی نمایندگان‌سیاسی کشورهای مختلف جهان مقیم پایتخت ، در جشن سالروز مشروطیت که در هر دومجلس برپا شده بود شرکت کردند . نمایندگان دوره آینده مجلس که در انتخابات اخیر انتخاب‌شده‌اند باتفاق بانوان خود شاید برای اولین بار در کسوت وکالت در جشن سالروز مشروطیت شرکت کردند .

نخست‌وزیر و شریف امامی که مدت یکساعت در جشن مشروطیت مجلس شورای ملی حضور داشت ، بیشتر اوقات در محوطه پذیرائی رجال بود و گذری‌هم به محوطه دیگر زد.

سنا

در جشن سالروز امضای فرمان مشروطیت که در مجلس سنا برپا شد ، تقریبا اکثر دعوت شدگان‌بابانوانشان شرکت داشتند و مهندس شریف امامی رئیس سنا و اعضای هیئت‌رئیسه این مجلس از نیمساعت قبل از وقت تعیین شده و تا ساعت نه‌نیم در کنار در ورودی به مدعوین جشن خیرمقدم میگفتند. نخست‌وزیر بیش از سه ربع ساعت در جشن حضور داشت .

نشانی مراکز معاینات پزشکی زائران حج اعلام شد

★ **متقاضیان سفرحج فقط تا روز ۲شنبه آینده‌برای ثبت‌نام مهلت دارند**

معاینات زائران بیت‌الله‌الحرام از شنبه در مراکز پزشکی شیرو خورشید سرخ تهران وشهرستان ها آغاز میشود.

روز ۲۰ مرداد مهلت یکماهه ثبت‌نام متقاضیان سفر بیت‌الله ـ الحرام پایان میپابد متقاضیان‌فقط تا این تاریخ فرصت دارند که پرونده تکمیلی خود را تسلیم حوزه‌های اوقافی کنند.

معاینات زائران

از روز شنبه معاینات زائران بیت‌الله‌الحرام‌درتهران و شهرستان ها آغاز میشود. هشت مرکز پزشکی شیروخورشید در تهران و ده‌هامرکزپزشکی شیروخورشید در شهرستانها کار معاینات را انجام خواهند داد.

زائران پس از دریافت دعوتنامه‌های خود از طرف سازمان اوقاف برای معاینات پزشکی به‌این مراکز مراجعه خواهندکرد.مراکز معاینات‌تهران عبارت است از :

مرکز مبارزه باسل در خیابان بهشت (جنوبی پارک شهر) ـ بیمارستان امدادی حکیم‌الملک ـ خیابان مولوی باغ فردوس ـ درمانگاه خواجه‌نوری ـ دروازه شمیران ـ بیمارستان لولاگر در خیابان خوش ـ درمانگاه حکم ـ اعتمادالسلطنه خیابان شیر و خورشید (عباسی‌خاکی)ـ سازمان جوانان شیروخورشید ـ خیابان پهلوی ـ باغ فردوس ـجمعیت شیروخورشید سرخ واقع در کرج ـ بیمارستان‌فیروزآبادی‌واقع در شهرری .

روسای دو دانشکده و موسسه ژئوفیزیک دانشگاه تهران تغییر کردند

عزت‌اله‌نگهبان

نیکزاد جاوید

روسای دانشکده‌های ادبیات‌و علوم انسانی و دندانپزشکی دانشگاه تهران انتخاب گردیدند.

بدنبال بازنشسته شدن دکتر محمد حسین‌گنجی رئیس‌دانشکده ادبیات ، دکتر عمران بختیاری رئیس دانشکده دندانپزشکی و کشی افشار رئیس موسسه ژئو ـ فیزیک دانشگاه‌تهران‌آقایان دکتر عزت‌اله نگهبان ، دکتر نیکزاد جاوید و دکتر زمردیان بجای آنان بسمت ریاست دانشکده‌های ادبیات و دندانپزشکی و موسسه ژئوفیزیک انتخاب شدند و از روز شنبه کار خود را آغاز خواهند کرد .

دکتر نهاوندی رئیس دانشگاه تهران از جانب شورای این دانشگاه از خدمات بازنشستگان قدردانی نمود.

در این انتصابات همچنین‌دکتر کمال تاپا استاد تمام وقت دانشکده فنی بسمت معاون آموزشی‌وپژوهشی‌این دانشکده و دکتر مهدی سادات منصوری دانشیار دانشکده فنی بسمت سرپرست امور دانشجویان این دانشکده منصوب شدند و دکتر یحیی پویا استادیار دانشکده پزشکی پهلوی بسمت سرپرست مجتمع درمانگاهی این دانشکده تعیین گردید.

سرمایه‌داران کوچک‌وبزرگ هردوخون‌مردم‌رامیمکند

در سلام دیروز مبعث ، بهنگام شرفیابی نمایندگان اصناف به پیشگاه شاهنشاه رئیس صنف پیراهن‌دوز پیش آمد و معروض داشت : در مبارزه باگرانفروشی واحدهای کوچک صنفی ومغازه های کوچه وبازار فقط تحت کنترل هستند و اضافه کرد:

میایند مغازه قصاب و نانوا را می‌بندند ولی آن سرمایه‌داران اصلی را کاری ندارند.

شاهنشاه فرمودند : نانوائی که یک کیلو نان را ۷۵۰ گرم میفروشد و کم فروشی میکندآیا خطاکار نیست ؟

وی معروض داشت ، خطاکار در همه گروهها هست ولی ضربه باید به همه خطاکاران بخورد

شاهنشاه فرمودند : خبرآن گردن کلفتهایی را که گرفته‌اند، نشنیدید ؟

وی معروض داشت : شنیدیم ولی باید مبارزه با گرانفروشی طبق اوامر شاهنشاه بصورت واقعی اجرا شود و آن کسی که خون مردم را میمکدمجازات شود.

شاهنشاه فرمودند : خون را هم شپش میمکد که آن‌گرانفروش مغازه‌دار کوچک باشد و هم خرمگس که آن سرمایه‌دار بزرگ اجحاف کننده. پس هر دو خون مردم را میمکند و دولت هردو گروه را مجازات می‌کند.

ایران‌هواپیمای تروریستها راسرنگون میکند.

توکیو ـ خبرگزاری فرانسه ـ مسئولان شرکت هواپیمائی «جاپان ایرلاینز» اعلام داشتند پرواز هواپیمای حامل کماندو های «ارتش سرخ ژاپن» و گروگانانشان باز چندساعتی به تعویق افتاده است زیرادولت های هند ، ایران ، عراق و فدراسیون امارات متحده عربی اجازه نداده‌اند هواپیما از فراز کشور هایشان پرواز کند .

مقامات لیبی نیز بنوبه خود به وزارت امور خرجه ژاپن اطلاع داده‌اند که تنها بافرود آمدن «اضطراری» هواپیما در فرودگاه تریپولی موافقت دارند.

یکی از مدیران شرکت هواپیمائی «جاپان‌ایرلاینز» اظهار داشت تنها مصر و سوریه موافقت کرده‌اند که هواپیماآز فراز خاکشان پرواز کند و دولت پاکستان اعلام داشته است به هواپیمای حامل تروریست ها اجازه سوختگیری درفرودگاه کراچی‌داده نخواهد شد مگرآنکه مقصد هواپیماقبلا بطور قطع تعیین شده باشد .

مقامات ژاپنی گفتند دولت ایران اعلام کرده است که اگر هواپیمای حامل تروریست ها وارد فضای ایران شود آنرا سرنگون خواهند کرد .

دستور به نیروی هوائی

امروز اطلاع حاصل شد که به نیروی‌هوائی‌شاهنشاهی ایران دستور داده‌شده‌که اگرهواپیمای تروریستها که به آن اجازه‌ورود به‌آسمان ایران داده نشده بطور غیر مجاز وارد آسمان ایران شود بلافاصله آنرا سرنگون سازند. این دستور در جهت سیاست مثبت ایران علیه هرنوع جنایت تروریستی و هواپیما ربائی است.دولت ایران در این زمینه سیاست روشن‌و بدون‌گذشتی دارد و در چندماه قبل هنگامیکه براساس همین سیاست دو هواپیمای عراقی یک هواپیمای ربوده را به‌ایران آورده بودند . در یک دادگاه محاکمه ونیره‌باران کرد .

دولت ایران صریحا اعلام‌کرد به هیچ تروریست و هواپیماربا اجازه ورود به آسمان و خاک ایران نمیدهد . و با خشونت علیه این ظالمان بهجان‌و مال انسانها اقدام خواهد کرد.

گزارش بعدی

یک دیپلمات ژاپنی که قرار است همراه کماندوهای ارتش سرخ به لیبی عزیمت کند ظهر امروز اظهار داشت که هنوز برنامه پرواز هواپیمائی که‌قرار است‌تروریستهاراازکوالالامپور خارج کندتعیین‌نشده زیرابسیاری از کشورها با پرواز هواپیماز فراز خاک خود مخالفت‌کرده‌اند. وی گفت دولت ژاپن از دولتهای ایران و هند درخواست کردم که‌دررو ش‌خودنسبت به‌هواپیمای ژاپنی تجدید نظر کرده و به آن اجازه دهند که از فراز این دو کشور پرواز کند.

فولادی: من فرار نکردم

محمد فولادی رئیس اتحادیه صنف فروشندگان لوازم یدکی اتومبیل امروز به فروشندگان لوازم یدکی اتومبیل اخطار کرد که هرگاه دست به گرانفروشی بزنند بشدت تنبیه خواهند شد.

وی که شخصا به هیات‌تحریریه روزنامه اطلاعات آمده‌بودگفت : در صورت مشاهده گرانفروشی، مردم میتوانند به اتحادیه صنف فروشندگان لوازم یدکی اتومبیل شکایت کنند تا موضوع فورا تعقیب شود.

فولادی که نایب رئیس اتاق اصناف و عضو هیات نمایندگان اتاق بازرگانی و صنایع ومعادن تهران نیز هست تاکیدکردکه‌ملاک قیمت لوازم یدکی اتومبیل دیماه ۱۳۵۳ است و فقط به خرده ـ فروشی‌ها اجازه داده شده‌است که تا ۱۵ درصد سود برای‌خود منظور کنند و به قیمت تجارتی بیفزایند.

فولادی پس‌ازاین توضیحات، بشدت خبر فرار خود راتکذیب کرد وگفت : من برای انجام یک کار شخصی عصر روز دوشنبه به سفر رفتم و بعد ازظهر دیروز نیز به تهران بازگشتم .

نایب رئیس اتاق اصناف‌ادامه داد: علت اینکه بسرعت بتهران بازگشتم پی‌گیری وظایفسنگینی است که در جریان مبارزه با گرانفروشی در سمت‌های مختلف بعهده دارم .

مجلس جشن دربار شاهنشاهی

بمناسبت عید سعید مبعث مجلس جشن باشکوهی از ساعت ۱۷ تا ۱۸و سی دقیقه دیروز از طرف‌امور اجتماعی دربار شاهنشاهی در کاخ گلستان برگزار شد که‌جمعی از نمایندگان مجلسین سنا و شورای ملی و گروه کثیری از طبقات‌مختلف‌مردم در این جشن مذهبی شرکت کردندو از طرف آقای دکتر باهری معاون کل وزارت دربار شاهنشاهی از حاضران در جشن پذیرائی بعمل آمد .

محتکر بزرگ تبریزی هنوز دستگیر نشده

«حاج علی‌اصغر شمس‌آذر» محتکر بزرگ تبریزی و صاحب چندین کارخانه در آذربایجان و استان‌مرکز، که از طرف کمیته امنیت اجتماعی تبریز بعلت تخلف از نرخ های مصوبه ، گرانفروشی و عدم عرضه کالا ، غیابا به یکسال زندان محکوم شده است ، هنوز فراری است و خبری از وی دردست نیست .

چون عکس «شمس‌آذر» بمقدار زیادی تکثیر شده و برای دستگیری وی دراختیار ماموران در سراسرکشور گذارده شده ، عوامل «شمس‌آذر» برای اغفال ماموران شایع کرده بودند که وی در قزوین دستگیر شده است اما با پیگیری ماموران این شایعه بی‌اساس خوانده شد و تلاش برای یافتن‌وبازداشت محتکر تبریزی ادامه دارد.

حسین شمس‌آذر پسر علی‌اصغر شمس‌آذر امروز طی تلگرافی به نخست وزیر اطلاع داد که کارخانه آرد سازی شمس‌آذر تبریز از ۲۴ بهمن تعطیل است و امور آن بعهده برادرم می باشد . وی از نخست‌وزیرخواست که از پدرش که کار های خیر کرده اعاده حیثیت شود.

دیپلمه‌های ریاضی دانشگاه تهران راتسخیر کردند

★ **دختران دیپلمه طبیعی بیشتر از دختران دیپلمه ریاضی و ادبی قبول شده‌اند**

اسامی‌چهارهزارو هفتصدو هفتاد وچهارنفر قبول‌شدگان‌دانشگاه تهران اعلام شد . از این عده ۱۸۷۸ نفر دختر هستند و بطور کلی دختران ۳۳ر۳۹ در صد. از قبول‌شدگان را تشکیل میدهند .

۶۰ر۶۶ درصد قبول شدگان پسران‌هستندکه‌عده آنها۲۸۹۶ نفر است .

دختران در رشته های فیزیوتراپی ، شیمی ، زیست‌ـ شناسی ، زبان‌و ادبیات‌فارسی، فلسفه و منطق ، روانشناسی ، جغرافیا ، جامعه شناسی ، مدیریت بازرگانی ، علوم دانشکده علوم تربیتی ، زبان و ادبیات انگلیسی و فرانسه اکثریت را بخود اختصاص داده‌اند .

پسران نیز در رشته های پزشکی ، ارگوتراپی ، دارو سازی،دامپزشکی،دندانپزشکی، زمین‌شناسی ،باغبانی ، ترویج و آموزش کشاورزی ، خاک شناسی ، دامپروری ، زراعت و اصلاح نباتات ، صنایع کشاورزی ، گیاه پزشکی ، دانشکده منابع طبیعی،ریاضی، فیزیک ، مهندس برق ،مهندس راه و ساختمان ، مهندس شیمی ، مهندس متالوژی ، مهندس معدن،مهندس مکانیک، آبیاری و آبادانی ، ماشین آلات کشاورزی ، اقتصاد کشاورزی ، اقتصاد تاریخ ، باستان شناسی ، زبان‌و ادبیات عرب ، حقوق قضایی، سیاسی، انسان شناسی،معادن ، جمعیت شناسی ، حسابداری ، زبان و ادبیات آلمانی ، روسی و انگلیسی‌گو ی‌سبقت‌رابربوده‌اند.

در بین انواع دیپلمه‌ها، دیپلمه های ریاضی با ۱۷۵۶ نفر اکثریت را دارند .

دیپلمه‌های طبیعی با ۱۴۶۷ نفر و دیپلمه های ادبی با ۲۷۹ نفر قبول شده در رده‌های دوم و سوم قرار دارند:ازمیان قبول شدگان دختر ، دختران دیپلمه طبیعی نسبت به دختران دیپلمه های ریاضی و ادبی بیشتر قبول شده‌اند.امابرعکس دختران ، پسرانی که دیپلم ریاضی دارند در مقام اول قرار گرفتند . پس از دیپلمه های ریاضی ، دیپلمه‌های طبیعی و دیپلمه‌های ادبی قرار دارند .

صدها پزشک خارجی تقاضای کاردرایران کرده‌اند

امیرقاسم معینی وزیر کارو امورا‌جتماعی امروز ضمن گفتگوئی اعلام کرد بازتاب‌رشد فوق‌العاده‌و استثنائی اقتصادی وتوسعه سریع اجتماعی ایران درجهان موجب شده است‌که هرروزگروهی‌دیگرازمتخصصان خارجی تمایل خود را برای استخدام دربازار کار ایران اعلام‌کنند.کما اینکه‌طی ماههای اخیر صدها پزشک اروپائی وآسیائی تقاضای دریافت اجازه‌مطابت در ایران‌کرده‌اند.

نظربه‌اینکه‌استفاده ازخدمات این متخصصان در بازارکار مملکت محتمل است بنابراین وزارت کار هرسه ماه یکبار مشخصات این افراد را در نشریه‌ای منعکس‌می کند وبرای کارفرمایان کشور می‌فرستد. کارفرمایان درصورت‌احتیاج‌به خدمات این متخصصان می توانند به مرکز جدیدالتاسیس استخدام واشتغال‌اتباع بیگانه که برای این‌منظور در وزارت کارتاسیس شده است مراجعه کنند.

معینی درمورد دانشجویان ایرانی مقیم خارج ازکشور گفت وزارت‌کار برنامه‌ای‌جهت ارشاد این دانشجویان در انتخاب‌رشته‌تحصیلی‌شان تهیه کرده است براساس برنامه مزبور درصورتیکه‌دانشجویان بجای ادامه تحصیل در رشته هائی‌که امکان اشتغال‌در آنها منحصر به بعضی ازشهرها است ویادرآمد حاصل از کارشان محدوداست ، در رشته هائی بتحصیل اشتغال‌ورزند که ازیکطرف مدت تحصیل‌شان کمتر از طرف دیگر موردنیاز بازار کار تمام مناطق کشور باشد از امتیازاتی برخوردار خواهند شد.

توضیح

در شماره ۱۴۷۷۳ روزنامه اطلاعات خبری در موردحریق در انبار های عمومی چاپ‌شد. مدیران‌انبار های عمومی‌توضیح داده‌اند که در این انبار ها آتش‌سوزی رخ نداده ، بلکه حریق مربوط به محلی‌دیگر بوده است .

آموزگار بتهران بازگشت

برای سفر ایرانیها به‌عتبات چند کمیته‌فرعی تشکیل شد

درپی صدور یک اعلامیه مشترک با عزت‌الدوری وزیر کشور عراق، جمشید آموزگار وزیر کشور و امور استخدامی ایران ، عصر سه شنبه به دیدار دوروزه خود از بغداد پایان داد و به تهران بازگشت.

جمشید آموزگار برای شرکت در کمیسیون عالی‌ایران و عراق که هرچند ماه یکبار درتهران‌و بغداد تشکیل‌میشود، به عراق سفر کرده بود .

ایران و عراق برای تشکیل این کمیسیون‌که بر مذاکرات‌و حل مسائل کوچک و بزرگ فی‌مابین دو کشور نظارت دارد، در جریان سفر اخیر صدام حسین نایب رئیس شورای فرماندهی عراق به تهران ، توافق کردند . ریاست این کمیسیونهارا از ایران جمشید آموزگارو از عراق عزت‌الدوری برعهده دارند .

باسفر دوروزه جمشید آموزگار به عراق ، اولین جلسه این کمیسیون هاتشکیل شدو در آن تمام مسائل مورد علاقه تهران ـ بغداد مورد بررسی قرار گرفت. اعلامیه‌ی که در پایان سفر آموزگار انتشار یافت حاکیست که آموزگار در مدت اقامت دو روزه با حسن‌البکر رئیس جمهوری و صدام‌حسین نایب رئیس شورای فرماندهی ملاقات کرده است و در اجلاسیه مذکور مسائل مطروحه مربوط به توافقنامه ، ارزیابی شده است . این اعلامیه همچنین نشان میدهد چند کمیته فرعی برای تدارک وسایل و توسعه وتحکیم مناسبات و حل‌وفصل مسائل و بخصوص موضوع سفر زوار ایرانی به عتبات و سفر زوار و مردم عراق به ایران‌تشکیل شده است .بدعوت آموزگار عزت‌الدوری درآینده به تهران خواهد آمد.

خبر بازداشت فرماندار دزفول تائید نشد

«۳تن‌از کارمندان فرمانداری اهواز در صدور حواله وخرید و فروش غیر قانونی سیمان‌با مدنیان‌همکاری داشته‌اند »درپی بازداشت حاج اسماعیل مدنیان نماینده‌ویژه توزیع سیمان‌اهواز وتحت پیگرد قرار گرفتن معاون استانداری‌خوزستان ،استاندار خوزستان دریک گفت‌وشنود با خبرنگار مادر اهواز ضمن‌اعلام مطلب بالا گفت :

درپی‌دستگیری حاج‌اسماعیل مدنیان بارئیس کارخانه‌سیمان «دورود» قرار گذاشتیم روزانه حداقل۶وحداکثر ۱۰تریلرسیمان بطور مرتب اهواز بفرستد تادر اختیار متقاضیان قرار گیرد .

از یکهفته پیش‌اینکار عملی شد،و هرکیسه سیمان‌که قبلا ۲۰ تا۲۴ تومان‌بفروش میرسید درحال حاضر ۱۳ تومان بـه مصرف کننده عرضه میشود .

فرماندار در مرخصی است

چندروز پیش متوجه شدیم عبدالرحمان مجدی‌زاده رئیس انجمن شهر دزفول دست به گرانفروشی‌آجرویکسری اعمال خلاف قانون میزند .دستوردادم برای بازداشت وی کمیسیون امنیت اجتماعی تشکیل شود آقا مجدی‌زاده از دزفول گریخت.

باتوجه به‌اینکه رئیس‌دادگاه دزفول درمرخصی بود قانونا کمیسیون حفظ امنیت اجتماعی نمی‌توانست تشکیل شود .

به‌این‌ترتیب قرار شد شنبه با بازگشت رئیس دادگاه مسئله مورد پیگیری قرار گیرد .

استاندار‌درمورد انتشار خبر دستگیری‌وبازداشت‌آقای راغبی فرماندار دزفول گفت :

وی‌هم اکنون از مرخصی۲۰ روزه‌استحقاقی‌خود در بیرجند استفاده می‌کند وتصور میکنم انتشارخبردستگیری‌و بازداشت وی‌باتهام‌شرکت‌درفعل‌وانفعالات گرانفروشی صحت نداشته‌باشد.

امتحانات دوره شبانه ودانشکده تکنولوژی دانشگاه آذرآبادگان

یک مقام مسئول دانشگاه آذرآبادگان‌امروز اظهارداشت: امتحانات دوره شبانه دانشگاه آذرآبادگان روز یکشنبه و دانشکده تکنولوژی‌روز دوشنبه در محل این دانشگاه (تبریز) برگزار خواهد شد و کلیه داوطلبان موظفند در ساعت و روز تعیین شده برای گذراندن آزمایش دردانشگاه آذرآبادگان شرکت جویند .

۱۴ نفر درحوادث رانندگی کشته‌شدند

در ۴۸ ساعت گذشته ، حوادث رانندگی در جاده های خارج‌شهر ۱۴ نفر کشته و۱۸ نفر مجروح به جای گذاشت . این عده ، که برای استفاده از تعطیلات‌چهار روزه به سفرمی رفتند، غالبا قربانی بی‌احتیاطی وعدم رعایت مقررات راهنمایی و رانندگی شدند .

پیش بینی هوا

هوای سواحل دریای مازندران کمی ابری در بعضی نقاط نیمه ابری که در سواحل غربی همراه با امواج متوسط ، هوای تهران صاف گاهی غبارآود، هوای‌سواحل دریای عمان، جزائر قشم ، کیش، خارک، تنب و ابوموسی کمی تا قسمتی ابری ، هوای سایر نقاط کشور صافدر بعضی نقاط همراه با غبار محلی گرمترین روز در ۲۴ ساعت گذشته اهواز با حداکثر۴۸ و سردترین شب را کرمان با حداقل۹ درجه بالای‌صفر داشته‌اند حداکثر درجه حرارت تهران ۳۷ و حداقل آن ۲۵ درجه بوده است.

مجالس وعظ و سوگواری

هیئت انصارالحجة (عجل ... تعالی فرجه)

جلسه صبح جمعه هفدهم مرداد ماه ۱۳۵۴ جاده‌قدیم شمیران خیابان میرداماد میدان محسنی دست راست‌خیابان بهروز کوی ششم پلاک ۱۴ منزل‌آقای‌حاج سید مهدی موسوی برقرار میگردد .

جلسه عصر جمعه هفدهم مرداد حضرت عبدالعظیم(ع) خیابان مظفری مسجد خاتم‌النبیین (ص) منعقد میباشد .

برنامه جلسه مجمع دین و دانش در صبح جمعه (فردا) بشرح زیر است :

۱ـ از ساعت ۷ـ۸ درس صرف و نحو (عربی)

۲ـ از ساعت ۸ـ۹½ بهتر خوانی قرآن مجید باتجوید صحیح .

۳ـ از ساعت ۱۰ـ۱۱ تفسیر قرآن و آشنائی بیشتر با مفاهیم حیات‌بخش این کتاب آسمانی

موضوع بحث تفسیر این هفته (مکتب اخلاقی اسلام) تفسیر سوره الفتح

۴ـ پاسخ به سئوالات مختلف مذهبی

نشانی ـ مسجد امام حسین علیه‌السلام

هیئت حسینی دلریش

صبح جمعه فردا در خیابان فلاح بالاتر از چهارراه پاس منزل آقای حاج ابوالفضل جباری تشکیل جلسه‌میدهد. آغاز برنامه ساعت ۶ صبح ـ پس از دعای توسل‌دانشمند محترم جناب آقای امامی کاشانی از ساعت ۸الی ۹ در احکام و تفسیر قرآن مجید بحث می‌کنند .

درس عقاید اسلامی درحسینیه بنی فاطمه

سلسله بحثهای ارزنده مربوط به (قیام مهدی (ع) و صلح و عدالت جهانی) ادامه دارد . موضوع بحث این هفته تجزیه و تحلیل در باره علائم و نشانه های ظهور مهدی(ع) است و ضمنا به این سئوال که «آیا همه قوانین اسلام در عصر ما قابل اجرا است ؟» پاسخ گفته می شود .

شروع نماز جماعت ساعت ۷ر۵ شب جمعه

شروع بحث عقاید ساعت ۸ شب جمعه

دفتر حسینیه بنی فاطمه سرچشمه اول امیرکبیر

در حسینیه مرحوم آقاسید هاشم

همه هفته شبهای پنجشنبه پس از اقامه نماز مجلس تفسیر قرآن کریم بوسیله دانشمند محترم جناب آقای حسین عمادزاده در حسینیه مرحوم آقا سید هاشم واقع در خیابان شاه آباد کوچه آقاسیدهاشم منعقد است .

ان الحسین مصباح الهدی‌وسفینة النجاة

بمناسبت میلاد مسعود حضرت اباعبدالله الحسین علیه‌السلام ارواح‌العالمین‌له‌الفدء مجلس جشنی‌طبق معمول سنواتی از ساعت ۷ر۳۰ الی ۹ر۳۰ بعد از ظهر یکشنبه دوم شعبان مطابق با ۱۹ مرداد ۱۳۵۴ در حسینیه مرحوم آقا سید هاشم واقع در خیابان شاه آباد منعقد میباشد امید است از لحاظ تعظیم شعائر مذهبی مجلس را بقدوم شریف مزین و خاندان هاشمی شیرازی را قرین افتخار فرمائید .

سیدعلی هاشمی شیرازی

نتیجه قرعه‌کشی بلیطهای بخت‌آزمائی ملی

سری ۱۲۸۵ چهارشنبه ۵۴/۵/۱۵

۳	برندگان ۸	تومانی
۴۴	برندگان ۱۵	تومانی
۲۲۶	برندگان ۵۰	تومانی
۴۹۵۰	برندگان ۵۰۰	تومانی
۸۴۳۳۲	برندگان ۱۰۰۰	تومانی
۵۶۱۲۷	برندگان ۲۰۰۰	تومانی
۷۰۴۶۴	برندگان ۳۰۰۰	تومانی
۰۵۱۲۷	برندگان ۴۰۰۰	تومانی
۵۱۷۱۳	برندگان ۵۰۰۰	تومانی
۵۹۰۹۱	برندگان ۶۰۰۰	تومانی
۱۰/۰۰۰	برندگان جوایز بزرگ	تومانی
۱۱۲۱۵۲		
۱۰۰/۰۰۰	برندگان جوایز ممتاز	تومانی
۰۱۲۱۵۲		

برندگان جوایز ممتاز ۱۰۰ هزار تومانی باید تا ساعت ۱۰ صبح روز چهارشنبه بیست‌ودوم‌مرداد ماه ۱۳۵۴ برای تعیین برنده وتحویل خانه ۷۰۰ هزار تومانی به‌بنگاه‌بخت‌آزمائی ملی مراجعه نمایند

برندگان جوایز ۳ هزار تومانی تا ۱۰ هزار تومانی نیز،برای‌تعیین دومین‌قهرمان‌شانس‌که‌برنده ۳۰ هزار تومان پول نقد میشود ،بایدهمان روز و ساعت به بنگاه بخت آزمائی ملی مراجعه نمایند .

اطلاعات

صفحه ۵ پنجشنبه ۱۶ مرداد ماه ۱۳۵۴

عکس‌هایی از کربلا و نجف‌اشرف

اینجا شهیدان بزرگ اسلام آرمیده‌اند

هفته پیش، بدعوت دولت عراق، پرویز ایرانزاد نویسنده و پرویز میری خبرنگار عکاس از هیئت نویسندگان روزنامه راهی عراق شدند. ره آورد سفر آنها سلسله گزارش های جالب بود از عتبات عالیات همراه با تصاویری از بارگاه های مقدس امامان پاک ما که در خاک عراق مدفون هستند.

دراین شماره بطوریکه خوانندگان گرامی ملاحظه می کنند، ۴ تصویر رنگی چاپ کرده‌ایم از عتبات عالیات و یک عکس از مسجدالشهداء درحومه بغداد. که امیداست، موردتوجه خوانندگان علاقمند به بارگاه های مطهر کربلا و نجف قرار بگیرد.

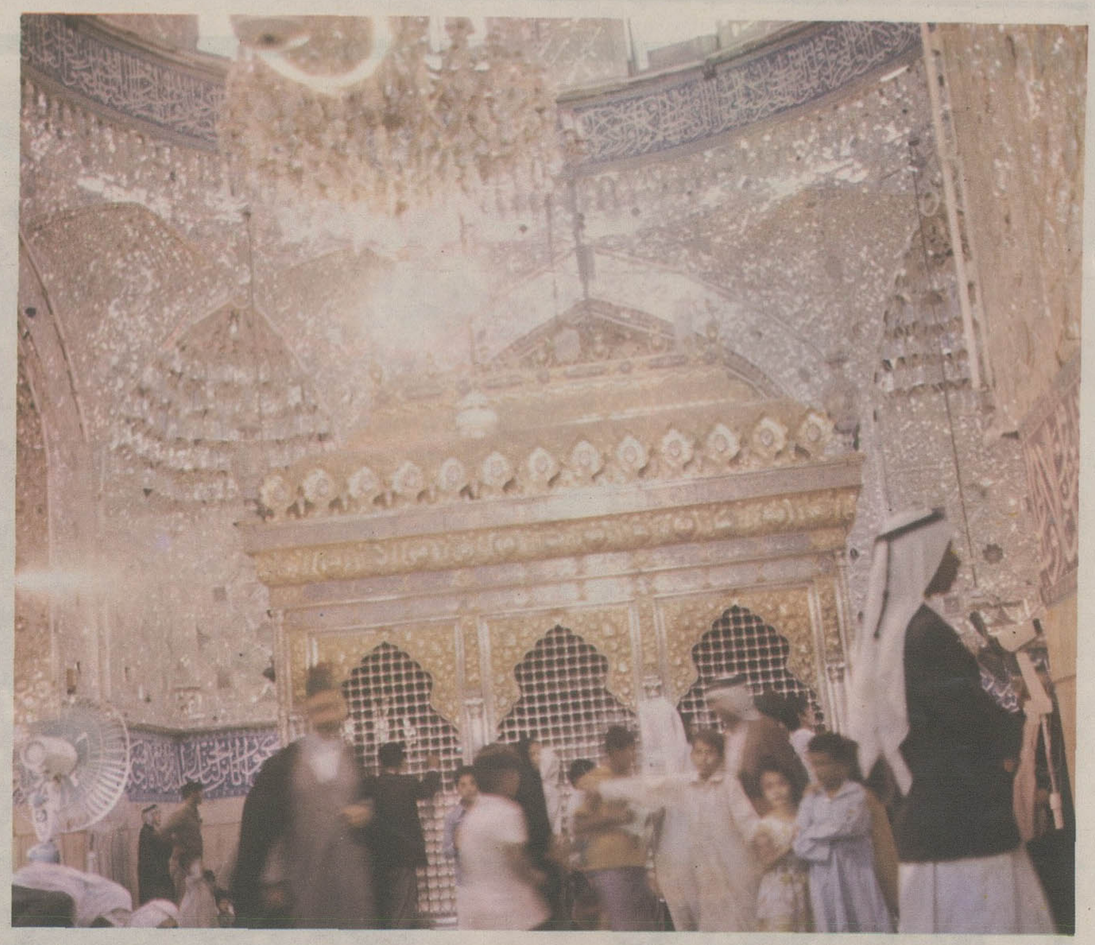

با بیمه عمر

آینده شما و فرزندانتان اطمینان بخش است

بیمه ایران

پاریس، عروس تندخوئی برای جهان گردان

«آرامش کبوتران و گنجشگها را بهم نزنید»
این قانونی پنهانی است که مردم آنرا به ندای دل خویش محترم میشمارند.
از میدان که می گذری کبوتری بر شانه‌ات می نشیند گنجشگی از کف دستت دانه میخورد
گربه‌ای پابپای تو بر سنگفرشهای ساکت راه میرود
آرامش اینست، قانونی که شهروندان اروپائی آنرا در ذهن خویش پذیره شده‌اند

باغهای پاریسی
پاریس هرچند عنوان عروس جهان را با خود دارد اما عروس پیر شده‌ایست، با ساختمانهای دودزده و خیابانهای شلوغش که جهانگردان آنرا تبدیل به یک جامعه بین المللی کرده‌اند. از هرجای جهان آدمها به قصد تسخیر این شهر تسخیر ناپذیر راه افتاده‌اند اما بر خلاف انتظار از مردم آزادمنش آن، مهربانی نمی بینند.
هنوز آن اعلامیه رسمی چند سال پیش که یادآور میشد: «با توریست ها خوشرفتاری کنید» به قوت خود باقی است اما عملا مردم آنرا نادیده گرفته‌اند. برای آنکه زیبائی و رازهای پاریس را دریابی باید روزهای افتابی به باغهای توییلری پناه ببری یا به پارکهای کوچک و بزرگی که در شبکه خیابانهای شلوغ چون نگین سبزی میدرخشد.
پاریس، معشوقه‌ایست که جفایش را هم می باید تحمل کرد.
آرامش کبوتران را بهم نزنید

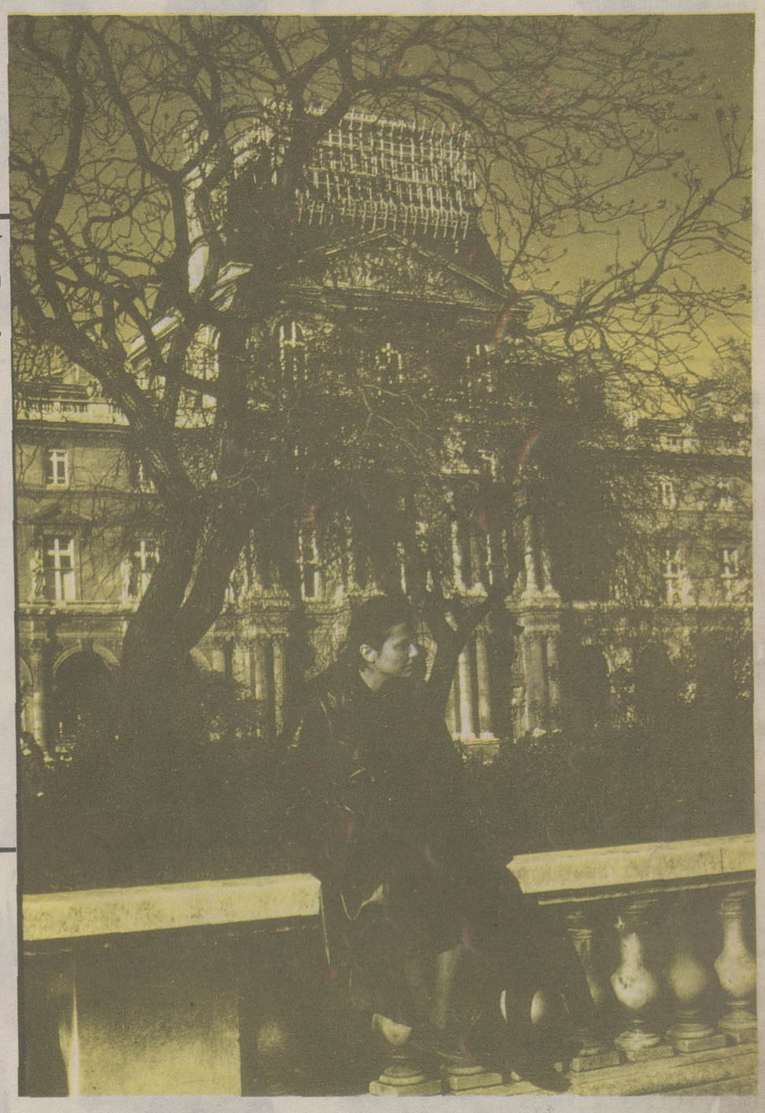

چشم اندازی از لوور
روزی ۳۰ تا ۵۰ هزار از موزه لوور دیدن می کنند.
در واقع با تمدن و فرهنگ هزاران سال بشر دیداری تازه می کنند
در سالنهای پر تزیین لوور، که از تابلو و مجسمه و اشیاء عتیقه سرشار است، سیل جمعیت به شتاب عبور میکند، مجال آنکه بدقت پای یک اثر بایستی و به تماشای آن با خود، با هنر، با تاریخ با روح بشر خلوت کنی کمتر بدست می آید
گرچه جمعیت عبوری سریع از جلوی گنجینه های تمدن انسانی دارند، اما همین گذر شتابناک نیز مغتنم است خاصه برای آنانکه جوهری دارند و شیفتگی نسبت به هنر در خود سراغ کرده‌اند، آنان بازمیگردند بارها و بارها در آن مجموعه زیبائی و هنر خیره میشوند، این مکتب بزرگ همیشه شاگردان کوشائی داشته است.
چشم اندازی از لوور را در این تصویر می بینید.

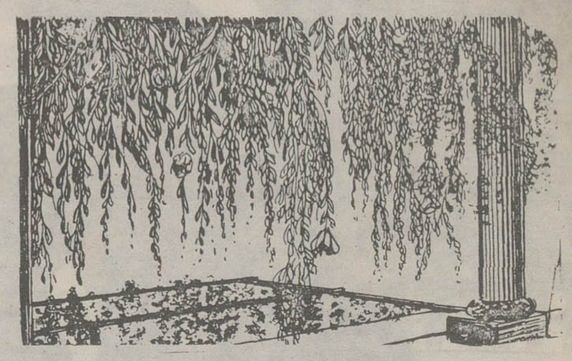

گل های زنده
در پاریس، گلها همیشه پیش نظرند
بر طارمی خانه ها و پنجره ها، در حاشیه خیابانها در باغچه های رو به خیابان، پشت نرده ها حتی در زمستان هم گلها زنده‌اند، همه جا بچشم می ایند. گلهای صحرائی خشک شده در بازار گلفروشی، جانبی از یک خیابان را جلا می بخشد
گلهای رنگارنگی که درخشش آن، سردی زمستان را هم مغلوب کرده است.
پاریس بدون گل زیبانیست، همشهریان اینرا میدانند، گلفروشی ها همیشه شلوغ‌ترین جاست.

طبیعت را باور کنیم! شرکت آی. سی. سی
شما را به آغوش طبیعت دعوت میکند

«کاروان» خانه‌های متحرک تفریحی برای تمام فصول، پدیده‌ای شکیل وزیبا از صنایع اتریش در انواع و اندازهای مختلف، مدرن، جادار مجهز به آشپزخانه، حمام، شوفاژ، یخچال، اطاق پذیرائی و استراحت در قیمتهای متفاوت و مناسب با شرایط سهل و دلخواه.

54. K.1

نماینده انحصاری در ایران، امارات خلیج فارس و افغانستان ــ شرکت آی. سی. سی تهران
عباس آباد مقابل پمپ بنزین کوی نی ریزی شماره ۱۷۵ - تلفن ۸۵۴۵۹۳ - تلگرافی تهران - ایران کمپینگ

فوتبال

پرسپولیس قهرمان نیم فصل فوتبال جام تخت جمشید

پرسپولیس تیم محبوب پایتخت و فاتح نخستین دوره مسابقات فوتبال قهرمانی باشگاههای ایران، جام تخت جمشید نیم فصل اول، سومین دوره مسابقات این جام را هم با عنوان قهرمانی پشت سرگذارد. سرخ پوشها که در همین فصل آغازی ناامیدکننده داشتند و هفته اول بازیها در سد راه آهن ۲ـ۳ تن به شکست دادند با وجود قبول یک شکست دیگر با نتیجه ۱ـ۳ مقابل حریف دیرینه خود تاج، با مجموع ۲۳ امتیاز از ۱۵ دیدار در رفیع‌ترین مکان جدول نیم فصل اول مسابقات امسال را سپری کردند.

پرسپولیس که در حد فاصل دو نیم فصل بجهت داشتن مقام قهرمانی میتواند بخود ببالد، برای نیم فصل بعد که در هفته دوم شهریور و پس از پایان مسابقات مقدماتی فوتبال المپیک در تهران آغاز میشود، امیدواری بیش از پیشی دارد. از یکسو بجهت رهائی از نامرادیها و مصدومیتهای بسیاری که اوائل نیم فصل قبل بدان دچار بود و از سوی دیگر بخاطر فروغ بیش از اندازه پاره‌ای از ستارگانش در همین دیدارهای ملی حدفاصل دو نیم فصل جام از جمله کاپیتن تیم ملی ب ایران، بیژن ذوالفقارنسب و جواد الله‌وردی. صعود کیفی و موجودیت بالای بازی ایندو، اطمینانی بیش از پیش در قلب دفاعی تیم پیشاهنگ مسابقات جام تخت‌جمشید بوجود آورده است.

هم چنین محمد دستجردی مهاجم جوان پرسپولیس که در شرایط زندگی اردوئی تیم ملی اکنون در فرمی ایده‌آل بسر میبرد. دو ملی پوش دیگر پیراهن سرخها که در حال حاضر در اردوی تیم ملی حضور دارند، علی پروین مغز بزرگ تیم پرسپولیس و تیم ملی و بهرام دودت دروازه‌بان پرسپولیس میباشند. اشتیانی کاپیتن پرسپولیس و معینی بازیگر میانی این تیم نیز که هر دو در المان بسر میبردند برای شرکت در تمرینات آغازی تیم جهت تدارک برای نیم فصل بعد، همین روزها به تهران بازخواهند گشت.

با وجودیکه آسیب دیدگی اسماعیل حاج رحیمی پور دیگر ملی پوش پرسپولیس که حتی منجر به جداماندن او از تمرینات تیم ملی گردید، خود میتواند مورد نگران کننده‌ای برای مربی پرسپولیس در نیم فصل بعد باشد، لیکن تولد ستارگانی چون زادمهر و فروغ دوباره دیگر بزرگان آشنای پرسپولیس، میتواند راهبر سرخ پوشها در حفظ مقام پیشاهنگی در نیم فصل دوم و تا پایان مسابقات باشد.

در حال حاضر در پایان نیم فصل اول، در حالیکه پرسپولیس پنج امتیاز از قهرمان سال پیش تاج فاصله دارد، لیکن بیش از دیگر تیم ها از جانب پاس نایب پیشاهنگ تهدید می شود. پاسیها نیم فصل اول مسابقات سال جاری را در حد فاصل بین پرسپولیس و تاج با یک امتیاز کمتر از پرسپولیس و ۴ امتیاز بیشتر از تاج در مکان دوم پشت سر گذاردند.

در تصویر بالا نفرات تیم پرسپولیس در فصل گذشته از راست بچپ ایستاده:

جواد الله‌وردی، ایرج سلیمانی، فریدون معینی، بهرام مودت، رضا وطن‌خواه، نشسته: اسماعیل حاج رحیمی پور، صفر ایرانپاک، علی پروین، حسین کلانی و جعفر کاشانی دیده می شوند. عکس سمت چپ نیز مربوط به دیدار اخیر تاج و پرسپولیس است که اسماعیل حاج رحیمی پور مهاجم پرسپولیس (چپ) پابتوپ در تلاش عبور از سد سعید باغوردانی مدافع میانی تیم تاج است. منصور پور حیدری مدافع راست تاج و صفر ایرانپاک مهاجم پرسپولیس از راست بچپ در عکس دیده می شوند.

یادآن روزها که عروسک ها، دنیا را رنگین تر می کنند...

براستی یادآن روزها، بخیر... آن روزهای بقول فروغ فرخزاد «خوب و سالم و سرشار»... روزهایی که دنیا درچشم آدمی رنگی دیگر دارد: دنیا روشن تر است، آفتاب درخشان تر می تابد، درخت ها برگ های سبزتری دارند، گل ها عطرهای دل انگیزتری می پاشند و... اینهمه را، زیبایی چشم نواز عروسک ها، رنگین تر و هیجان آلوده تر می کند...

یاد آن روزها بخیر... که وقتی از سراشیبی عمر، رو به فرود میگذاریم، تنها یاد آن، قلب مان را به تپش می اندازد و بر لب هایمان آه افسوس می آفریند: پیرمرد را نگاه کنید: در برابر ویترین عروسک فروشی، کدام گمشده را جست و جو می کند؟ کودکیهایش را، یا...

هرهدیه‌ای ارزنده‌ترمیشود اگر

همراهِ
یک دفترچهٔ پس انداز بانک عُمران باشد

در بانک عمران پس انداز کنید

سیمین غانم شعرهای شاعران نوپرداز را میخواند

این روزها، از سیمین غانم کمتر ترانه می شنویم اما بیشتر ترانه هایی که این خواننده درگذشته خوانده، بهنگام خودکار تازه‌یی بوده است و این بیشتر بخاطر آن است که این خواننده سخت در انتخاب شعر و آهنگ وسواس دارد. سیمین غانم درحال حاضر نیز در تلاش تهیه چند آهنگ و ترانه تازه است و از میان اینها اشعاری از شعرای نوپرداز بچشم میخورد که با آهنگهای ویژه‌ای اجرا می شود. این خواننده پس از اجرای ترانه‌ای از م ازاد همراه باترنم یک ساز تنها در یکی از شوهای تلویزیون موردتشویق همکاران و دوستداران صدایش قرار گرفت و اینک باید در انتظار شنیدن ترانه هائی ازاین قبیل از سیمین غانم باشیم.

«تلخ و شیرین»، مسائل مردمی را، فقط مطرح می کند.

از آنجا که سریال تلویزیونی تلخ و شیرین ماجراها، درگیریها و روابط انسانهای اجتماع مارامورد‌بررسی قرار داده و گوشه هایی از آن بی شباهت به قسمتی از زندگی هریک از ما نیست مردم به آن توجه نشان داده‌اند. و این بار تلخ و شیرین یک قصه دیگر و ماجرای تازه‌ای خلق کرده است: با حضور زنی بنام خانم رفعتی بعنوان همکار اداری خسرو از زندگی خصوصی خسرو و مریم سایه‌ای از نگرانی برشادیهای مریم افکنده است. مرد در خارج از خانه‌اش بیش از سهم همسرش اوقات خود را با دوستان و همکاران اداری‌اش می گذراند و درمیان این همکاران حضور دختری زیبا برای همسر او نگران کننده است بخصوص اینکه اغلب حرف حرف آن زن است. سریال تلخ و شیرین با یک ابتکار دیگر دست به نقطه حساس زندگی بسیاری از مردم گذارده است. طرح جالبی است، رقابتها، مطرح ساختن این قصه ها و درگیریها کافی نیست ریشه‌یابی، تحلیل و تجزیه مسائل برای رهنمون شدن به راه درست ضروری تر است. در تصویر، عرفانی و ثریاقاسمی (خسرو و مریم) را در قسمتی از سریال می بینید.

آقای مربوطه، ساده دل هوشمندی که هشدار میدهد...

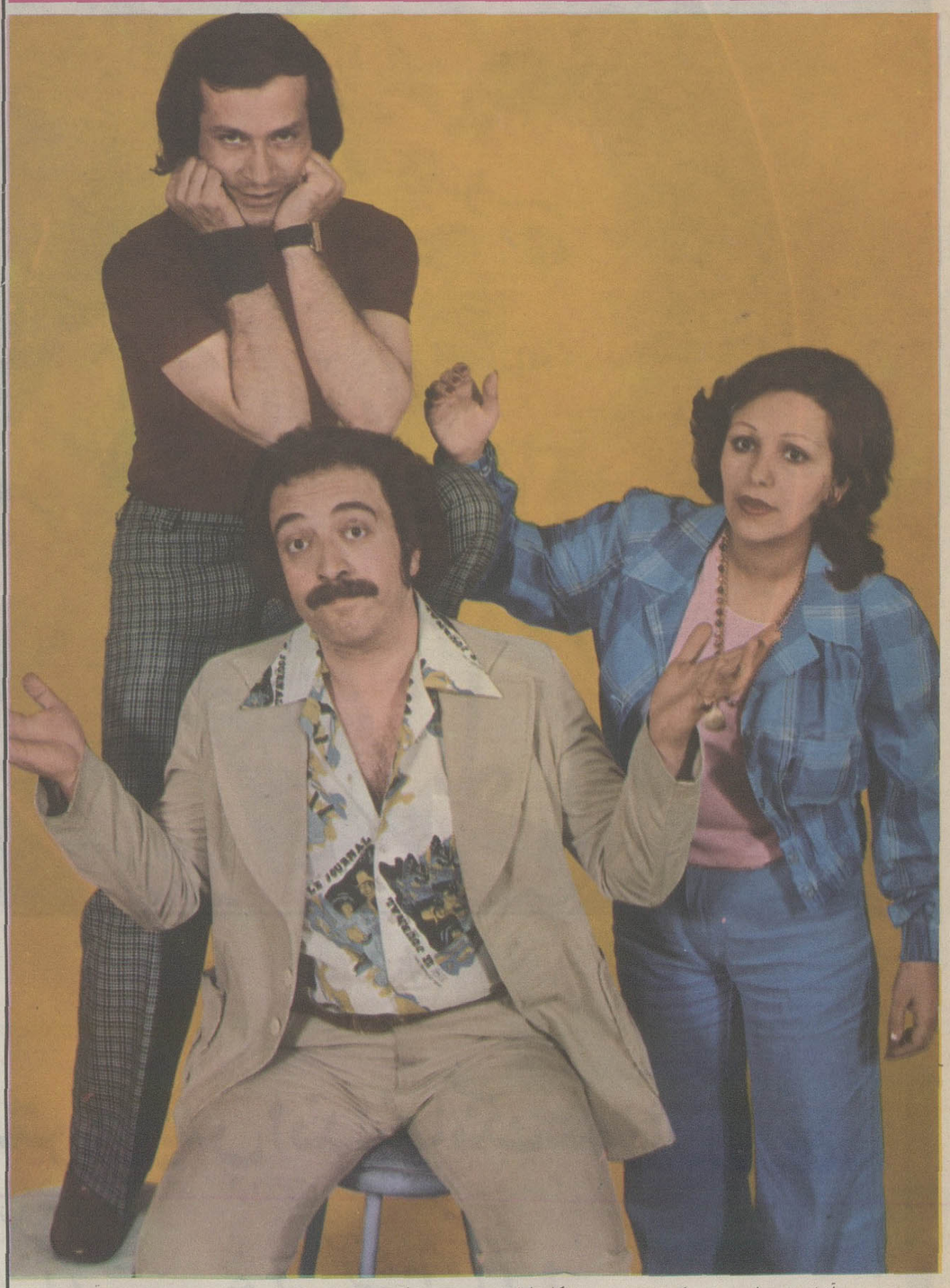

«آقای مربوطه» نام یک سریال روزانه تلویزیون و نام قهرمان اصلی آن است که از مدتی پیش، در میان تماشاگران تلویزیونی، طرفداران خاصی. پیدا کرده است! مردی ساده دل، بدور از حقه بازیهای افراد آب زیر کاه، اما با دیدی هوشمندانه که هر بار، در گوشه هایی از اجتماع، نکاتی را پیدا می کند که با طرح آن، اگر راهی پیش پای کسی نمی گذارد، دست کم اینقدر هست که ضربه هشداری برمیانگیزند: نگاه کن، این تو هستی که همچون بزی گر، گله را گر میکنی...

عکس بهزاد اشتیاقی (آقای مربوطه) فرشته مهبان (خانم مربوطه) و یکی از همکاران شان را نشان میدهد...

ما زحمت انتخاب موزیک را برایتان آسان کرده ایم

باکیت نوارهای کاست ضبط شده

استریو دیسکو

سفری شاد و دل انگیز
به سرزمین رویاها
با
کیت نوارهای کاست ضبط شده
استریو دیسکو

کیت آهنگهای بزمی
کیت آهنگهای شاد ایرانی
کیت آهنگهای تاپ خارجی
کیت آهنگهای دیسکوتکی
کیت آهنگهای خوانندگان محبوب شما
کیت آهنگهای خوانندگان نسل جوان
کیت آهنگهای لایت موزیک آهنگهای ملایم
کیت آهنگهای فورلاور موزیک
کیت آهنگهای فرانسوی و ایتالیائی
کیت آهنگهای موزیک متن فیلم
کیت آهنگهای قدیمی خاطره انگیز
کیت آهنگهای ترکی، ارمنی، عربی

تهران میدان ۲۵ شهریور اول روزولت شمالی
تلفن ۸۳۶۱۶۹

MA-54-23

فئودالیسم صنعتی در نطفه خفه شد

اصل سیزدهم انقلاب: واگذاری سهام کارخانجات خصوصی و دولتی به مردم «گسترش مالکیت صنعتی»

اصل چهاردهم انقلاب: تعیین قیمتهای واقعی کالاها ومبارزه باگرانفروشی

شاهنشاه آریامهر: مسئولان نالایق یاکنار بروند یاآنها را مفتضحانه برکنار خواهیم کرد.

گرانفروش باید تنبیه شود و کالای مغازه او باقیمت تعیین‌شده بفروش برسد

عرضه سهام کارخانه های تولیدی بمردم اگر از اصلاحات ارضی مهمتر نباشد برابر آنست

گزارش از : سیما دبیر آشتیانی

عکسها از : جعفر دانیالی

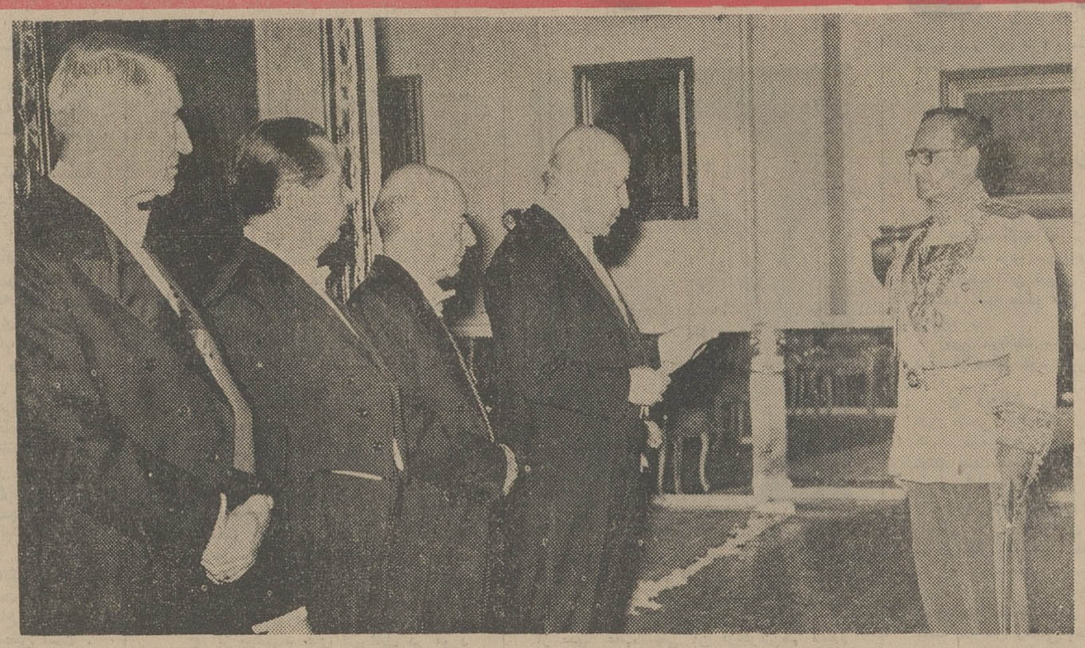

درآئین سلام عید سعید مبعث که دیروز در پیشگاه شاهنشاه آریامهر درکاخ گلستان برگزار شد آقای مهندس شریف امامی رئیس مجلس سنا تبریک نمایندگان مجلس‌سنا را بعرض همایونی میرساند .

دیروز بزرگترین عید مذهبی مسلمانان بود.عید سعیدمبعث... همه ساله دراین‌روزآئین سلام درپیشگاه شاهنشاه آریامهربرگزار میشود ولی با صدورفرامین ملوکانه مبنی برافزودن‌دو اصل به اصول انقلاب شاه و ملت تاریخ روز پانزدهم مرداد سالروز بعثت رسول‌اکرم درتاریخ کشورمان بااهمیتی دیگر نقش بست .

شاهنشاه فرمودند : در این روزمقدس مذهبی اصول‌سیزدهم وچهاردهم انقلاب ایران را که اصولی دائمی خواهد بود اعلام می‌کنم

اصل سیزدهم در مورد عرضه سهام کارخانجات‌تولیدی به مردم است و اصل‌چهاردهم موضوع تعیین قیمت حقیقی اجناس بوسیله دولت ومبارزه باگرانفروشی که دراقع‌استثمار فرد بوسیله فرد است .»

شاهنشاه آریامهر که درپاسخ تبریک آقای هویدا سخن میگفتند فرمودند : به دفترمخصوص شاهنشاهی دستور داده‌ام که دوفرمان برای اضافه کردن این دو اصل به انقلاب ایران صادر شود

شاهنشاه سخنان خود را با این نکته که برطبق مرامنامه‌حزب رستاخیز ملت ایران این امر نیز از وظایف حزب‌خواهدبود پایان دادند .

دیروز صف هیئت دولت‌درسلام مبعث چندغایب داشت .

وزیردادگستری،وزیر مشاور ورئیس سازمان برنامه وبودجه، وزیرکار وامور اجتماعی ، وزیر امور اقتصادی و دارائی و یک تازه‌از سفربرگشته که جمشید آموزگار وزیر کشور بود که چندساعت بیشتر نبود از عراق مراجعت کرده‌بود .

این اولین سلامی بودکه هیئت وزیران فقط یکبار برای عرض تبریک شرفیاب شدند ، درسلامهای قبل ، هیئت دولت یکبار بانخست‌وزیر بعنوان اعضای کابینه و یکبار بعنوان اداره کنندگان‌سازمانهای‌دولتی به پیشگاه همایونی بار می یافتند ولی این‌بارهیئت‌وزیران قضات ومعاونان وزارتخانه‌ها باتفاق به تالار تاجگذاری‌وارد شدند و بعد از شرفیابی و عرض تهنیت علماء روحانیون اولین گروه بودند که عید مبعث رانبریک عرض کردند .

آقای‌هویدا درسخنان کوتاهی از جانب خود و هیئت وزیران وقضات دادگستری وکارمندان دولت سالروز بعثت رسول‌اکرم‌را به پیشگاه شاهنشاه تبریک عرض کرد و معروض داشت :

برای نسل حاضر ایران این روز تاریخی‌مفهوم‌خاصی دارد زیرا در این دوران‌است که ملت ایران تحت‌تعالیم‌اسلام و به برکت یک فرماندهی‌قاطع ودوراندیش به‌هدفهای عالی عدالت‌اجتماعی ومقام ومنزلت انسانی و به رفاه و آسایش واقتصاد شکوفان دست یافته است .

ملت ایران در تاریخ کهنسال خود همواره واز بقاء وسرچشمه سعادت و عظمت خود را درنظام شاهنشاهی یافته و شاهنشاه بزرگ ما با پیوستگی معنوی‌به ملت‌خویش ودرپرتو تعالیم اسلام همواره درمقام فرماندهی ملت ایران را بسوی روزهای درخشان تمدن بزرگ رهبری میفرمایند.

چهره‌های پیروجوان

تالار تاجگذاری که محل برگزاری آئین سلام است بسیار زیباست چلچراغهایش روشن است. روزهای سلام چند بار از چهره های پیر و جوان‌پرو‌خالی میشود . تعدادی از این افراد سالهاست که در همین تالار به پیشگاه شاهنشاه بار می‌یابند و بعضی از افراد اولین بار است که این تالار درخشان رامی‌بینند.

برای آنها که جوانترند این تالار ازنظر آنکه محل تاجگذاری شاهنشاه آریامهر است دیدنی است و برای پیرهااز نظر خاطره هایی‌که دارند بعضی‌هاهم مثل آقای هویدا نخست‌وزیر وبامهندس شریف امامی‌رئیس مجلس سنا ومهندس ریاضی رئیس مجلس شورایملی هربار که به این سالن قدم گذاشته‌اند- مسئولیت عرض تبریک گروههای‌صنافی راهم‌عهده‌دار بوده‌اند . همچنان که دیروز نیز آقای مهندس شریف امامی ازجانب نمایندگان مجلس سنا وآقای مهندس ریاضی‌از جانب نمایندگان مجلس‌شورای ملی عید سعید مبعث‌رابه‌پیشگاه همایونی تبریک عرض کردند.

آقای مهندس شریف امامی ضمن عرض تبریک سناتورها معروض داشت : اسلام‌جزاجرای عدالت در میان جوامع بشری و جز پیروی از اصول انسانی و اخلاقی،وجز رعایت حق وحقیقت و ترویج تقوی و فضیلت‌و رفع تبعیض و بعبارت جامعترجزبرای رساندن بشریت بمرحله کمال ، هدف و منظوری نداشته‌ونخواهد داشت.

خوشبختانه مادردوران‌فرخنده شاهنشاهی زندگی می کنیم که همواره مراتب ایمان واعتقاد و علاقه باطنی خودرانسبت بدین مبین اسلام بادرک حقیقت فلسفه باشکیلات واحد حزب رستاخیز ملت ایران ، همه باهم برای ساختن ایران شکوفانتری همگم و همراه هستیم .

شاهنشاه پس از این مطلب به صدور فرامین دو اصل‌سیزدهم وچهاردهم انقلاب ایران اشاره کردند وتاکید کردندکه‌گرانفروشی استثمار فرد بوسیله‌فردمیدانند

پایان دوره تفرقه

نیم ساعت پس از ساعت ده بامداد ، نخست‌وزیران،وزیران، سفیران ، استانداران و وزیران مختار پیشین به پیشگاه‌همایونی باریافتند .

دکتر علی امینی نخست‌وزیر اسبق تبریک عید سعید مبعث را عرض کرد و معروض داشت که شاهنشاه در داخل کشور به دوران تشتت و تفرقه باابداع وابتکار تازه در بوجود آوردن حزب رستاخیز ملت ایران خاتمه دادند وهمه نیروهای ملی را در یک جهت بسیج نمودند .

اکنون که ملت ایران‌یکپارچه وهم‌آهنگ برای تلاش‌دسته‌جمعی درراه ترقی و پیشرفت‌آماده‌است نباید اجازه داد یاس‌وبدبینی در جامعه جای پائی بازکند . عال سوء ظن و بدبینی را باید ازبین برد و به امیدهایی که این‌نهضت جدید بوجود آورده است تحقق بخشید .

شاهنشاه آریامهر درپاسخ آقای دکتر امینی نخست‌وزیر اسبق فرمودند : امیدوارم که شاهد روزهای بهتری باشیم فعلا مشغول بازهم کاربزرگی شده‌ایم و آن تعیین قیمت حقیقی‌اجناس است . همه‌جای دنیا قیمت جنس ، معین و مشخص است البته بابالارفتن وپائین‌آمدن ارزش‌پول ، قیمت اجناس‌هم تغییر می کند ولی جنسی که از کارخانه بیرون می‌آید و بدست مصرفکننده میرسد نمیتواند قیمتش دمبرابر شود . همیشه نظر من این بوده که حداکثر مصرفکننده یک یادو واسطه داشته باشد.

یک تولید کننده اصلی میگفت من میوه را کیلوئی ۹ریال میفروشم ولی‌همان‌میوه را در دکان صدریال‌میفروشند این تفاوت قیمت کجامیرود ؟

اینست که امروز دستور دادم یکی از اصول انقلاب ایران همین‌مبارزه‌باگرانفروشی و تعیین قیمت حقیقی اجناس‌با درنظرگرفتن سود عادلانه‌باشد و آن قیمت واقعی که باید بدست مصرفکننده برسد .

اصل سیزدهم انقلاب‌هم موضوع عرضه سهام کارخانجات تولیدی "به مردم است‌که این ازاصلاحات‌ارضی اهمیتش اگر بیشتر نباشدکمتر نیست . چون فئودالیسم سابق ارضی داشت به فئودالیسم صنعتی تبدیل میشد.

در شرفیابی روسای‌بنگاههای ملی و بزرگ‌ایی و مدیران جراید که فکرا وعملا قدمی‌درراه‌پیشرفت بسوی این‌سه‌هدف بزرگ‌برداشته نشود

شاهنشاه ضمن ابرازامتنان ، عید سعید مبعث را متقابلا به حاضران تبریک گفتند و از برابر صف پرجمعیتی که در تالار تاجگذاری گرد آمده بودند عبور فرمودند .

درشرفیابی شهردار پایتخت، نمایندگان انجمن‌شهر ، نمایندگان انجمنهای محلی و نمایندگان اصناف،شهردار پایتخت عیدسعید مبعث را به پیشگاه‌شاهنشاه‌تبریک عرض کرد وشاهنشاه نیز متقابلا این عید بزرگ مذهبی رابه‌اهالی پایتخت تبریک گفتند و بهنگام عبور از مقابل صف نمایندگان اصنافدرمورد تعیین قیمت‌عادلانه برای اجناس و پی‌گیری اجرای تصمیمات کمیسیون بررسی قیمتها اوامری صادر کردند و تاکید نمودند گرانفروش‌باید تنبیه شود ولی اجناس مغازه او باقیمت عادلانه باید در اختیار عموم قرار گیرد .

آخرین گروه که به پیشگاه شاهنشاه بارپافتند . امرای‌ارتش شاهنشاهی‌بود و تیمسار ارتشبد ازهاری رئیس ستاد بزرگ ارتشتاران چنین معروض داشت:

شاهنشاها، جان‌نثار سرافراز است از سوی افسران،همافران، درجه‌داران ، سربازان‌وکارمندان ارتش شاهنشاهی، ژاندارمری ، شهربانی و نیروهای پایداری‌این عیدبزرگ مذهبی را به پیشگاه مبارک اعلیحضرت همایون شاهنشاه آریامهربزرگ ارتشتاران شادباش عرض نموده وازدرگاه خداوند بزرگ خواهانیم که بما سربازان نیروهای‌مسلح‌شاهنشاهی و نیروهای پایداری یاری دهد تابتوانیم در انجام سوگندی که نسبت به شاهنشاه بزرگ ومیهن گرامی یادکرده‌ایم جان خود را دراجرای فرمان های اعلیحضرت همایون شاهنشاه‌آریامهر ، بزرگ ارتشتاران فداسازیم .

جاویدشاهنشاه آریامهر پاینده ایران .

شاهنشاه آریامهر نیز متقابلا عید سعید مبعث رابه امرای‌ارتش وافراد نیروهای مسلح‌شاهنشاهی تبریک گفتند ودر برابر افسران بازنشسته نیز آنان‌رامورد‌مرحمت قراردادند .

آئین سلام عید مبعث‌درساعت ۱۲ پایان یافت .

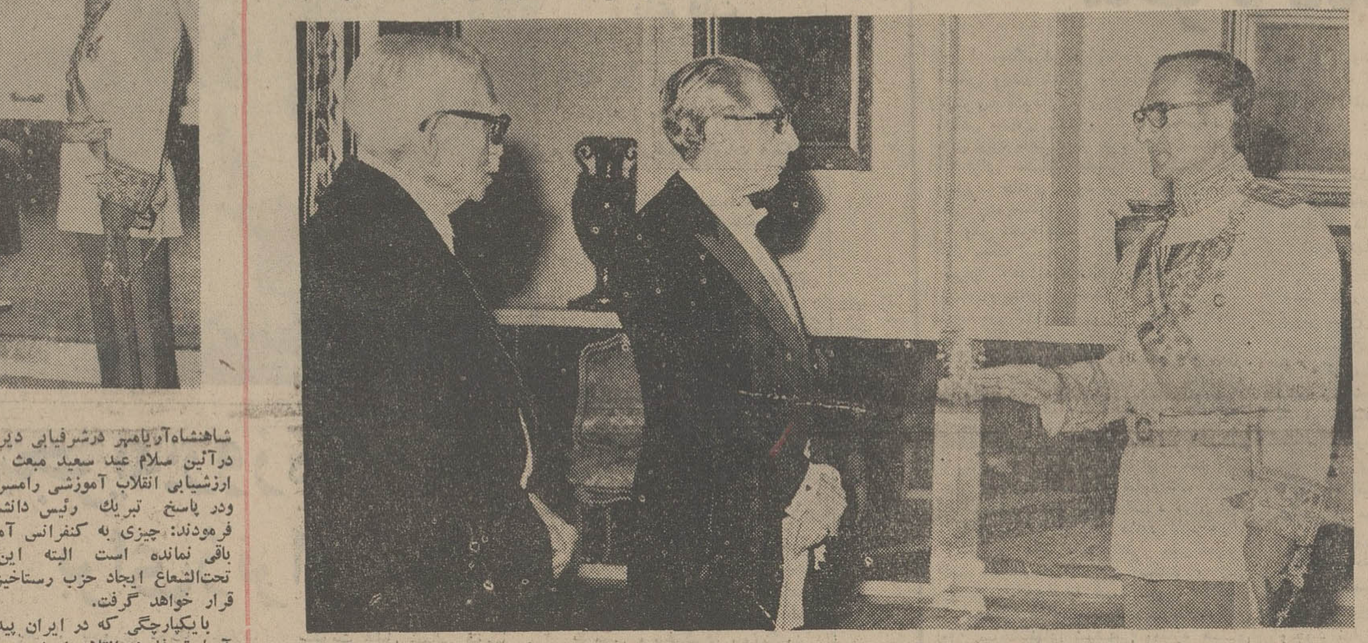

شاهنشاه آریامهر در پاسخ عرض تبریک سالروز بعثت حضرت رسول اکرم دکتر امینی نخست وزیراسبق در مورد فرامینی که برای افزودن دواصل به اصول انقلاب شاه وملت صادر فرموده‌اندمطالبی ایرادفرمودند. آقای امان‌اله اردلان وزیر خارجه اسبق افتخار حضور دارد .

شاهنشاه : سیاست ملی ایران، همه‌جا باید اجرا شود

شاهنشاه‌آریامهر درشرفیابی دیروزدانشگاهیان درآئین سلام عید سعید مبعث به کنفرانس ارزشیابی انقلاب آموزشی رامسر اشاره‌کردند ودر پاسخ تبریک رئیس دانشگاه تهران ، فرمودند: چیزی به کنفرانس آموزشی رامسر باقی نمانده است البته این‌بار کنفرانس تحت‌الشعاع ایجاد حزب رستاخیز ملت ایران قرار خواهد گرفت.

بایکپارچگی که در ایران پیدا شده خیلی آسان‌تر فلسفه انقلاب ایران ودرواقع مرامنامه ملی ایران را میتوانیم در مراکز تربیتی‌پیاده کنیم. درعین حال حرفهایی میشنویم‌که معلوم نیست تاچه‌اندازه‌ای صحت داشته باشد؟ مسلما هیچ دانشگاهی برای خودش نمیتواند یک محیط بخصوصی داشته باشد ویا استادها از یک خط مشی معینی نمیتوانند پافراتر ویاکمتر بگذارند

سیاست ملی ایران چه خارجی و چه داخلی، همه جا باید اجرا شود وهرجا اجرا نشود مسئولین امور یاخودشان عاقلانه تقاضای تعویض خودرا خواهندکرد ویاآنها رامفتضحانه تعویض خواهیم کرد .

شاهنشاه دراین شرفیابی به دو اصل عرضه سهام کارخانجات تولیدی به مردم و تعیین قیمتهای حقیقی اجناس ومبارزه با گرانفروشی اشاره کردند وفرمودند : البته انتظاراتی که از استادان دانشگاهها از اول سال تحصیلی داریم زیاد است

شاهنشاه سپس از برابر صف روسای دانشگاهها ومدارس عالی‌واستادان عبورفرمودند وهریک از روسای دانشگاهها ومدارس عالی عید سعید مبعث را تبریک عرض کردند

اقتصاد سالم در این اصل نیست که قیمت‌ها ودستمزدها هر روز بالا برود

شاهنشاه آریامهر دیروز در پایان آئین سلام عید سعید مبعث به سئوالاتی در مورد اصول افزوده شده به اصول انقلاب شاه و ملت پاسخ دادند وفرمودند :

همانطور که قبلا تذکر داده بودم انقلاب ایران هیچوقت متوقف نمیشود: یاخود من اصولی را به‌آن اضافه خواهم کرد یا حاضر هستم که عقاید ونظریات مردم را در مورد بعضی از اصول، غیر از آن اصول کلی که غیرقابل تغییر است مثل منابع طبیعی‌که متعلق به عموم جامعه است یاقانون اصلاحات ارضی وغیره ، بپذیریم واصول‌انقلاب ایران راتغییر بدهیم که بهتر وبیشتر بامنافع ملت ایران سازگار باشد .

امروز دراین روزسعید وبزرگ مذهبی، دو اصل را به اصول دوازده‌گانه انقلاب‌شاه ومردم اضافه کردیم .

اصل سیزدهم، موضوع پخش سهام کارخانجات‌باهمان درصدی که تعیین شده‌بود بین کارگران وکارمندان همان کارخانه و اضافات آن به سایر کارگران وکشاورزان در مرحله اول وبالاخره به عموم ملت ایران. بخصوص که ۹۹ درصد سهام کارخانجات دولتی بین کارگران وسایر طبقات ملت ایران تقسیم خواهد شد. واین برای اینست که ما انقلاب اصلاحات ارضی را انجام دادیم برای اینکه اصول فئودالیته ارضی ومالکیت زمینی ازبین میرود یک مملکتی که با سرعت ایران درحال صنعتی شدن میباشد خطر این بودکه عوض فئودالیسم ارضی، فئودالیسم صنعتی ایجاد شود که آنهم باین ترتیب بکلی از بین رفت واگر این اصل سیزدهم انقلاب از اصل انقلاب ارضی مهمترو عمیق‌ترنباشد اقلامساوی باآن هست .

اصل چهاردهم اینست که درواقع باید قیمت حقیقی فرآورده های کشاورزی‌صنعتی وغیره معین بشود. سود عادلانه‌ای هم رویش کشیده شود.

ایده‌آل اینست که بایک واسطه‌که آنهم فروشگاهها وتعاونیها باشد ازدست تولید - کننده به دست مصرفکننده برسد اماتاموقعی که مااین تعاونی‌ها را نداشته باشیم و یک واسطه دیگرلازم است‌که باضافه مغازه میشود دو واسطه .

حدود وثغور منفعت این افراد که در این میان ازیک دست میگیرند وبدست دیگر میرسانند ودر واقع خودشان تولیدکننده نیستند. این باید روشن شود، کمااینکه در حدود یکماه پیش در روزنامه های ایران خواندم که باغدارهای‌کرج - ویا آن حدود- میگفتند که مثلا مایکی از میوه‌ها را به‌کیلوئی ۹ ریال میفروشیم ولی بدست خریدار و مصرفکننده ۱۰۰ ریال میرسد. این ده برابر قیمت اولیه این ماده کشاورزی به‌کجاهارفته؟

این اجحافات را من اسمش را گذاشته‌ام و میگذارم استثمار فرد ازافراد و بهمین جهت اصل چهاردهم انقلاب ما تعیین قیمتهای صحیح‌ومبارزه باگرانفروشی و جلوگیری استثمار فرد ازافراد است : همانطوریکه درباره استثمار زارع بوسیله مالک و همانطوریکه جلوی‌احیانا‌ایجاد فئودالیسم صنعتی را گرفته‌ایم جلوی استثمار فرد ازافرادرا خواهیم گرفت . اینست که این دو اصل به‌اصول دوازده‌گانه انقلاب ایران اضافه شده است و وچون جزو اصول انقلاب شد پس خودبخود مرامنامه حزب رستاخیز ملت ایران قرارخواهد گرفت و یک سیاست دائمی و بی امان وپایدار مملکت ایران خواهد بود

شاهنشاه سپس اوامری راکه به اتاق‌اصناف ونمایندگان انجمن شهر صادر فرموده‌اند تشریح کردند و فرمودند : اگر صاحب‌مغازه‌ای یا فروشنده‌ای خبطی میکند باید تنبیه شود ولی جنسی که در مغازه است بهمان طریق‌رساندن جنس به آن‌مغازه و عرضه‌اش بمردم نبایدمتوقف بشود برای اینکه کمبودی در ارائه جنس به‌بازار مصرف پیدا نشود و این وزارت‌بازرگانی و اتاق اصناف وانجمنهای محلی باید باهم یک فکری بکنید که یک مغازه‌ای‌اگربسته میشود وگرانفروش باید تنبیه شود ونه اینکه عرضه آن‌کالا بوسیله آن‌مغازه هم متوقف بشود.

بلکه عرضه آن‌کالا بتوسط آن مغازه با قیمتهای اعلام شده حتما باید ادامه پیداکند.

شاهنشاه در مورد مشارکت مردم درامر گرانفروشی فرمودند : چون عموم مردم ایران عضو حزب رستاخیز ملت ایران هستنددرمصلحت خودشان‌هم هست که دراین مبارزه بی امان با گرانفروشی شرکت کنند.

انتظار داریم که روزبروز بیشتر نسبت به این موضوع توجه‌بخرج‌بدهندوفکرکنندکه‌اگرامروز جنس را گرانتر خریدند فردا خودشان‌هم به‌دست‌مزدشان اضافه خواهند کرد پس آنقدر موضوع مهم نیست ، این اشتباه است برای اینکه بعضی‌ها فقط حقوق‌بگیر هستند آنهاکه‌نمی‌توانند بحقوق خودشان اضافه بکنند واگر اتفاقا این فشار خیلی زیاد شد ودولت یاهرکارفرمائی‌مجبور شد برای تعادل زندگی حقوقهارابالا ببرد بالاخره یکجا خواهرسید ؟

اقتصاد سالم دراین اصل نیست که مرتبا هرروز قیمت‌ها بالا برود و حقوق‌ها بالا برودو بلکه باین ترتیب بجائی میرسد که انفجارآمیز خواهد بود .

اطلاعات ۱۳۰۴

بنیانگذار : عباس مسعودی
صاحب امتیاز و مدیر : فرهاد مسعودی
سردبیر : احمد شهیدی
سال پنجاهم
محل اداره : خیابان خیام . ساختمان اطلاعات، تهران
تلفن : ۳۱۱۰۷۱ تا ۳۱۱۰۷۹
تلکس : ۲۳۳۶ ـ تلگرافی : اطلاعات ـ تهران

گفتگو باحافظ اسد رئیس جمهوری سوریه

وحدت نظامی سوریه واردن

نیل‌ناصر گزارشگر روزنامه النهار چاپ بیروت مصاحبه‌ای اختصاصی‌باپرزیدنت حافظ اسد رئیس جمهوری سوریه ترتیب‌داده است . دراین مصاحبه مسائل‌مهم جهان عرب مورد بحث‌قرار گرفته است حافظ اسد دراین مصاحبه گفت که صلح بااسرائیل نه در آینده نزدیک و نه‌در آینده دور صحیح‌نیست‌وهیچیک از کنفرانس های سران عرب قادر نیستند چنین مسئله‌ای را بررسی کنند زیرا این امر تنها به توده های عرب بستگی دارد وی گفت که آینده متعلق به اعراب است نه اسرائیل ، واعراب میتوانند به هرتجاوزتازه اسرائیل پاسخ‌دهند وتازمانیکه حقوق اعراب بازپس گرفته نشود ، منطقه درحالت جنگ باقی خواهد ماند .

پرزیدنت اسد در مورد لبنان گفت که مسئله دفاع ازلبنان به سوریه بستگی‌دارد‌همچنانکه‌مسئله دفاع ازسوریه‌هم به لبنان مربوط است . باید بدانیم انگیزه‌های رویداد های لبنان انگیزه های صددرصد لبنانی نیست بلکه‌نتیجه اوضاع عربی واوضاع بین‌المللی مربوط به مسئله فلسطین است . لذا باید تلاش کرد تاابن انگیزه‌ها را عامل عدم آرامش هستند پیدا کرد. متن مصاحبه حافظ اسد بشرح زیراست .

س : اطلاعات شما در مورد احتمال عقد قرارداد میان مصرواسرائیل درباره عقب‌نشینی از سینا چیست ؟

ج: اطلاعات من فقط اطلاعاتی است که در روزنامه‌ها میخوانم.

س : آیارشید کرامی نخست‌وزیرلبنان درگفتگو های خود با شما تاچه‌اندازه پیش‌بینی میکند که رویداد های‌لبنان‌باردیگر تجدید شود ؟

ج: نه من و نه هیچیک از اعرابی‌که به منافع اعراب علاقمند هستند آرزوی تجدید این حوادث را نمیکنند .

س : مسئله فلسطین مسئله اصلی‌لبنان است آیا دراین‌باره بارشید کرامی گفتگو کردید ؟

ج: این مسئله ارتباطی باگفتگو های سوریه ولبنان نداشت .

س : آیا در مورد عقد یک پیمان یا قرارداد نظامی بالبنان گفتگو کردید ؟

ج: مامات واحدی‌هستیم و آنچه میان ما وجود دارد قویتر از هر پیمانی است .

ماموریت هنری کی‌سینجر

س : آیا درست است که دکتر هنری کی‌سینجر دورتازه‌ای از ماموریت خود را در منطقه خاورمیانه آغاز خواهد کرد

ج: این‌مطلب‌رافقط‌خداودکترکی‌سینجر وکسانی که کی‌سینجر آنها را تعلیم میدهند میدانند من اطلاعات رسمی دراین‌باره‌ندارم .

س : شایعات زیادی درباره‌پیشنهادهای متقابل مصر واسرائیل رواج دارد آیا این پیشنهادها بنظر شما نتایج مثبتی در بر خواهد داشت و آیا بعقیده شما مسافرت وزیر خارجه امریکا تحولی درروش‌اسرائیل بوجود خواهد آورد؟

ج: از پیشنهاد های اسرائیل در مورد طرحهایی که در روزنامه‌ها میخوانیم و همچنین در مورد گفتگوها اطلاعی نداریم میان ما ومصر تماسهائی برقرار میشود و هردوطرف بهمدیگر اعتماد کامل داریم و عدم مبادله اطلاعات دراین روزها ارتباطی باعتماد متقابل ندارد .

س : آیا بنظر شما کنفرانس ژنوتشکیل خواهد شد ؟

ج: ممکن است تشکیل شود و ممکن است تشکیل نشود ولی ماامید زیادی به آن نداریم . مافقط بمیزان فراهم ساختن زمینه وامکانات استرداد حقوق اعراب درداخل

حافظ اسد

کشور های عربی میتوانیم نتایج مثبتی از کنفرانس ژنو کسب کنیم.

س : گفته میشود که امریکا و شوروی وعده داده‌اند که پس از عقب‌نشینی‌اسرائیل از سینا عقب‌نشینی آن ازجولان‌هم انجام شود آیا این مطلب صحیح است ؟

ج: این مطلب را درروزنامه‌هاخواندم. مابه مسئله جولان بعنوان یک‌مسئله‌جداگانه رسیدگی نمیکنیم جولان جزئی ازیک مسئله است نه اصل مسئله واگر راه‌حلی ارائه میشود باید شامل تمام جزئیات مسئله‌باشد.

س : بحران آبهای فرات‌که‌میان سوریه و عراق وجود دارد به کجا انجامیده است ؟

ج: بحران همچنان باقی است .منطقه حلب بعلت پائین آمدن سطح آب دردریاچه آسیب زیادی دیده وماسعی خواهیم کردکه این مشکل را برطرف سازیم . البته‌انگیزه های مادر این باره برمنافع هموطنان‌استوار است و نمیتوانیم میان منافع هموطنان در حلب‌یادربغداد فرق بگذاریم وامیدواریم که این بحران و هربحرانی که میان دو کشور عربی بوجود میاید حل گردد .

اردن ووحدت

س : آیا روابط تازه سوریه واردن منجر به ایجاد یک وحدت‌نظامی‌میگردد ؟

ج: همانگونه که دربیانیه مشترک به‌آن اشاره شد مردم سوریه‌ومردم اردن‌علاقمندند که روابط آنان تابیش از یک وحدت‌نظامی توسعه یابد ماخواهان یک وحدت کامل هستیم .

س: موقعیت سازمان‌مقاومت‌فلسطین در قبال هماهنگی تازه سوریه واردن چیست ؟

ج: وحدت آرزو وهدفی است که هیچ مانعی نمیتواند دربرابر آن ایستادگی کند . منافع‌تمام افراد عرب درروحدت‌اعراب نهفته است.همانگونه که همه میدانند روابط ما از یکطرف باسازمان رهائی‌بخش فلسطین واز طرف دیگر بااردن حسنه است . ما اقدامی برای هماهنگی اردن و سازمان رهایی‌بخش فلسطین بعمل‌نیاوردیم ومعتقدیم که اعتماد متقابل باسازمان رهائی‌بخش فلسطین بنفع همه ازجمله اردن میباشد همچنانکه اعتماد متقابل بااردن بنفع همه‌از جمله سازمان رهائی بخش فلسطین است.

س : اخیرا صحبت زیادی در مورد جنگ وصلح منطقه مطرح میشود . آیا مابه جنگ نزدیکتر هستیم‌یابه‌صلح؟

ج: من معتقدم تازمانیکه ملتی‌ازکشورش آواره میباشد و اراضی زیادی در اشغال است ، منطقه خاورمیانه درحالت جنگ بسر میبرد وتازمانیکه ارتشهای خود راسازندگی میکنیم تاقدرت دفاعی خود را برای‌استرداد حقوق ملت فلسطین بیفزائیم حالتی که درآن زندگی میکنیم حالت جنگ است .

س : نتایج تلاشهای بین‌المللی‌کهتاکنون در مورد مسئله فلسطین و خاورمیانه‌مبذول شده است چیست ؟

ج: من معتقدم که تاکنون هیچگونه نتیجه‌ای بدست نیامده ودر برابر آرزهای صهیونیسم هم بدست نخواهد آمد این امر قبل ازهرچیزی بستگی به میزان قدرتی‌دارد که اعراب خواهند توانست وارد میدان‌کنند وهمین قدرت است که میتواند به فعالیت های سیاسی که بکار بردیم و ممکن است بکار ببریم معنی واقعی وارزش بدهد.

س : آیا بنظر شما اعراب میتوانند هرگونه تجاوز اسرائیل راخنثی سازند ؟

ج: مابه قدرت اعراب برای‌درهم‌کوبیدن تجاوز های اسرائیل امیدواریم واعتقاددایم که آینده متعلق به اعراب‌است‌نه‌اسرائیل.

قاهره و مسکو

س : گفته شد که شما میان قاهره و مسکو میانجیگری میکنید تاروابط آنها بوضع عادی برگردانید ؟

ج: تماسهای مستقیمی میان مصر و اتحاد شوروی برقرار شده است وامیدواریم که روابط آنها بحالت عادی برگردد زیرا عادی بودن روابط دو کشور مزیور بنفع همه میباشد و تازمانیکه تماس مستقیم میان طرفین برقرار است مسئله انجام‌میانجیگری مطرح نشده است .

س : باتحولاتی که در منطقه روی‌داده است آیا بنظر شما لازم است کهکنفرانس سران عرب تشکیل و تصمیم قاطعی درمورد صلح یاجنگ اتخاذ کند ؟

ج: قرار است‌که‌همه ساله یککنفرانس سران عرب تشکیل شود ولی این‌روزها انگیزه مهمی برای تشکیل چنین کنفرانسی بچشم نمیخورد ما طرفدارگفتگوهای اعراب هستیم و درآن منافعی برای همه احساس میکنیم اینکه گفته شود کنفرانس سران‌عرب برای بررسی مسئله صلح بااسرائیل تشکیل میشود واردنیست‌وهیچ کنفرانس سران عرب نمیتواند باین مسئله رسیدگی کند زیرا این مسئله بستگی به توده‌های عرب‌دارد.

ابعاد تازه انقلاب

شاهنشاه آریامهر ، دو اصل تازه براصول دوازده‌گانه انقلاب شاه و مردم افزودند : اصل واگذاری قسمتی ازسهام کارخانه‌های تولیدی به کارگران و کشاورزان و سایر مردم و اصل متناسب ساختن سود با سرمایه و هزینه تولید در مورد کالاهای مصرفی .

شاهنشاه، دیروز درمراسم سلام عید سعیدبعثت ونیزضمن مصاحبه کوتاهی با سیما دبیر آشتیانی خبرنگار اطلاعات ، رئوس دو اصل جدید انقلاب را تشریح فرمودند و بالجمله ، بااعلام این دو اصل انقلاب ایران ابعاد تازه‌یی بخود میگیرد.

از خصائص عمده انقلاب ایران ، سیلان و جریان آنست که به حدود و درنتیجه رکود تسلیم نمیشود بلکه به‌اقتضای مصالح مملکت پیوسته مستعد تطور و تکامل است . اصل اول انقلاب شاه و مردم ، اصلاحات ارضی بود . این‌اصل بااجرای قانون اصلاحات ارضی وملغی شدن اساس ارباب ورعیتی و انتقال اراضی بزرگ مزروعی به دهقانان از قوه به فعل درآمد و کاری سترگ که درکشورهای دیگر بقیمت انقلاب خونین و سالها جنگ و جدال صورت وقوع پیدا کرده بود ، در کوتاه‌ترین زمان و بشایسته‌ترین وجهی تحقق یافت . اما از آنجا که انقلاب نمیتوانست در مرحله و مرز مشخصی متوقف شود، متعاقب آن قوانین دیگری گذشت و در مراحل بعدی اصلاحات ارضی، همزمان با تقسیم عادلانه زمینهای کشاورزی و تعیین حقوق زارعان‌و کارگران کشاورزی وصاحبان‌اراضی مکانیزه ، به تشکیل تعاونی‌ها و شرکت‌های تعاونی روستائی و ایجاد ضوابطی برای حفظ اساس انقلاب روستائی‌ایران توجه شد .

نکته بسیار دقیق و حساس اینست که اصول انقلاب شاه و مردم ، در عین‌حال که هرکدام ناظر بر موضوع علیحده و شان خاصی از شئون اقتصادی واجتماعی محسوب‌میشود. جون درنهایت امر هدف همه این اصول ایجاد جامعه‌یی برخوردار از مواهب عدالت و پیشرفت و رفاه است ، معنا اصول انقلاب تفکیک‌پذیر نیست . به‌بیان دیگر ، علی‌رغم آنکه اصلاحات ارضی یا تشکیل سپاه دانش و انقلاب آموزشی یا اداری هرکدام جهت خاصی را تعقیب میکند و سازمان‌های جداگانه را دربر میگیرد ، عملا همه باسرنوشت مردمی که‌درین آب‌وخاک زندگی میکنند مرتبط میشوند و عوامل و امکاناتی را فراهم می‌آورند که فی‌المثل کشاورز وارهیده از مظالم عهد ارباب و رعیتی ، در حالی که خودرا صاحب علاقه ملکی و آب و علفی در سرزمین خود می‌بیند ، بتواند بدون برخورد با مانع و مشکلی فرزند خود را تا جایی که استعداد او اقتضا میکند به مدرسه بفرستد و یا در مقام برخورداری از حقوق قانونی، هیچ عاملی سد راه او نشود .

بهمین ترتیب ، کارگران و پیشه‌وران و سایر گروههای مردم بموجب اصول مختلف انقلاب شاه و مردم ، راه زندگانی تازه‌یی به رویشان گشوده شد است واولین شرط برخورداری ازین زندگی وبهره‌بردن ازشرایط یکجامعه سعادتمند وپیشرفته ازمیان‌بردن عواملی است که بنحوی از انحاء موجبات‌تبعیض و ظلم و اجحاف و تمرکز بی‌دلیل ثروت و قدرت نزدگروههای بخصوص و محرومیت گروههای دیگر ـ بویژه اکثریت مردم زحمتکش و فعال کشور ـ را فراهم می‌آورد.

اصول جدیدی که شاهنشاه اعلام فرمودند ـ و ما در شماره‌های آینده به تجزیه و تحلیل دقیقتر آنها خواهیم پرداخت ـ تضمین‌های محکمی است برای آنکه جامعه ما راه صحیح خود را در مسیر عدالت و رفاه عمومی طی کند.

شکست در کامپالا

مبارزه سازمان آزادی بخش فلسطین برای بیرون انداختن اسرائیل از مجمع عمومی سازمان ملل با خودداری‌کنفرانس اخیر سران کشور های عضو سازمان وحدت افریقا ازصحه‌گذاشتن بر قطعنامه‌ای که فلسطینی ها برای اخراج اسرائیل از سازمان ملل پیشنهاد کرده بودند ضربه بزرگی خورد کنفرانس سازمان وحدت افریقا که در کامپالا تشکیل شده بود حتی قطعنامه پیشنهادی مصر را نیز که محتوای رقیقتری داشت و در آن فقط طرد اسرائیل از سی‌امین اجلاسیه مجمع عمومی سازمان ملل در سپتامبر آینده درخواست شده بود بطورکامل قبول نکرد ضربه‌ای‌که برمجاهدات سازمان آزادی بخش فلسطین و اعراب وارد شده است بهرحال تنها از این نظر بزرگ و جدی است که گروه کشور های عرب و آفریقایی عمده‌ترین پایگاه حمایت از فلسطین را در سازمان ملل‌تشکیل می دهد در کنفرانس کامپالا تنها موفقیتی که اعراب بدست‌آوردند عبارت ازاین بودکه از دوستان آفریقایی خود این وعده را دریافت کنند که تمام ممالک عضو سازمان وحدت آفریقا از بذل جامع ترین تلاش ها خودداری نورزند تا بار دیگر همه فشار های لازم‌درسازمان ملل بر اسرائیل وارد شود و در صورت لزوم حتی محروم‌کردن اسرائیل از کرسی آن در سازمان ملل نیز یکی از تدابیر امکان پذیری باشد که ممالک عضو سازمان وحدت آفریقایی در مجمع عمومی سازمان ملل از آنها حمایت خواهند کرد .

بدیهی است آنچه که گفته شد بزحمت میتواند نقطه پایان داستان باشد علیرغم شورو شوقی که اسرائیلی ها ازنتایج کار کنفرانس کامپالا درخود احساس میکنند و شیوه تحریف آمیز انعکاس نتایج مذکور در اخبار و تفسیر های خبرگزاریهای‌باختری نیز آن احساس را در اسرائیل تقویت می کند این حقیقت هنوز به قوت خود باقی است که در پایتخت اوگاندا تنها ۵ کشور افریقایی در پشتیبانی کردن از قطعنامه های پیشنهادی فلسطینی‌ها ومصریان تردید نشان دادند .

صرفنظر از «زائیر» که در واقع با هردو قطعنامه مخالفت کرد نمایندگان چهار کشور دیگر افریقایی تا حدود زیادی به این علت حاضر به حمایت از پیشنهاد های سازمان آزادی بخش فلسطین و مصر نشدند که در غیاب سران ۴ کشور مذکور نمی ـ توانستند چنین کاری بکنند . نتیجه‌ای که بدست میاید این است که ۴۱ کشور آفریقائی آماده‌اند تادر سی‌امین دوره اجلاسیه سالانه مجمع عمومی سازمان ملل بیک طریق یا بطریق دیگر برضد اسرائیل رای دهند .

اعراب هنوز هم میتوانند روی پایمردی کشور های اسلامی و سایر دوستان خود در آسیا حساب کنند .

ملاقات «اچه‌وریا» باعرفات

لوئیس‌اچه‌وریا » رئیس‌جمهوری مکزیک در جریان اقامتش در اسکندریه (مصر) بایاسرعرفات رهبر فلسطینی‌ها ملاقات ومذاکره کرد.

« اچه‌وریا » و عرفات بعدا به سئوالات خبرنگاران پاسخ دادند . عکس رادیوئی یونایتدپرس

نیجریه: روزهای بحرانی برای ژنرال محمد

در کودتائی‌که‌هفته گذشته‌بوسیله نظامیان درکشور آفریقایی‌نیجریه برپا شد جای ژنرال گوون را در مقام ریاست جمهوری‌سرباز دیگری گرفته است که از بسیاری جهات دارای‌صفاتی کاملابرعکس وبژگیهای هویت‌رهبر برکنارشده نیجریه است. برجسته‌ترین‌صفات ژنرال گوون عبارت از اغماض‌و تحمل و شکیبائی و نرمش و انعطاف پذیری بود. او در عین حال از این امتیاز بهره داشت‌که عضو یکی از قبایل اقلیتی‌کوچک کشورش بشمار میرفت واین‌نکته بخودی خود باعث گردید تا وحشت هایی که برای هریک از بزرگترین گروه های قومی و عشیره‌ای سه‌گانه نیجریه : «هوساها ـ یوروباها وایبوها» وجود داشت که مبادا قدرت حکومتی در سیادت این یا آن گروه ویا گروه دیگر قرارگیرد خنثی شود و جای خود را به احساس اطمینان و آرامش‌بدهد.

سرتیپ محمد که ازسه‌شنبه گذشته جای‌گوون راگرفته‌است با در نظرگرفتن سوابق خوددر نگاه اول بدترین کسی که می‌ـ توانسته‌است‌جای رئیس‌جمهوری برکنار شده نیجریه را یعنی ثروتمند ترین و پرجمعیت ترین کشور آفریقایی را ـ بگیرد .

ژنرال محمد بصورتی که وی تاکنون شناخته‌اند مردی بسیار ناشکیباوکم حوصله‌فو بی‌گذشت است و علاوه براین کسی است که بهیچوجه اهل مصالحه و مماشات با دشمنان و مخالفان نیست .

محمد یکی از طراحان نقشه کودتای نظامی بود که در ۱۹۶۶ به روی کار آمدن ژنرال «گوون» منجر شد اما بین آن دو از همان نخستین روز های بعد از پیروزی کودتا اختلاف عقیده‌ای ژرف در مورد مفهوم‌و وظایف رژیم جدید بوجود آمد.

محمد آشکارا از این فکرطرفداری میکرد که کودتای ۱۹۶۶ قبل از هرچیز وسیله‌ای برای تحقق بخشیدن به رویاهای قدیمی‌قبایل «هوساها» در شمال نیجریه‌برای جداشدن از قسمت باقیمانده‌این کشور بوده است. با اینکه‌ژنرال محمد بعد ها مانند «گوون» مجدانه کوشید تا وحدت ویک پارچگی ملی نیجریه را قوام بخشد ـ نمیتوان تردید داشت‌که سوابق فکری وی مخصوصا در زمینه طرفداری‌ازانفصال نواحی سکونت قبایل شمالی هوسا ـ بزحمت خواهد توانست برای‌دو گروه قومی و قبیله‌ای دیگر و اکثریت بزرگ مردم نیجریه‌که بهرحال مخالف فکر جدائی هوسا ها هستند قابل چشم پوشی‌باشد.

شانس او برای وادار کردن هموطنانش به فراموش کردن سوابق خود وی تنها در صورتی زیاد خواهد بود که بتواند دولت ملی جدیدی‌بوجود آورد وترکیب‌این‌دولت وبرنامه‌ای که در پیش خواهد گرفت برای هر ۱۲ ایالت نیجریه‌قابل قبول باشد .

یکی دیگر از پیشینه های ناخوشایند که برای ژنرال‌محمد ذکر میکنند و احتمالا در آینده اسباب دردسر وی در مقام‌رهبر درجه اول نیجریه خواهد شد بیرحمی وسختگیری باورنکردنی وی در سوکوب کردن جنبش استقلال طلبی قبایل « ایبو»در شرق کشوربوده‌است .آن‌نهضت در اواخر دهه ۱۹۶۰ آتش یکی از لهیب ترین جنگ های داخلی را در شرق نیجریه شعله‌ورکرد اما تجزیه طلبان « ایبو» که نام سرزمین خود را جمهوری‌بیافرا گذاشته بودند ـ بزعم تمام‌حمایت هایی که ازممالک باختری‌دریافت میکردند به سختی‌سرکوب شدند جنگ بیافرا بافتح درخشان‌ژنرال «گوون» اما تا حدود زیادی از

بقیه درصفحه ۲۷

هانوی آثار جنگ را محو کرده‌است

از هنگامیکه هواپیماهای جنگی‌امریکا، آسمان ویتنام شمالی را ترک کرده‌اند ، هانوی‌تمام‌گودال های‌بزرگ ناشی‌از فرو ـ افتادن بمبهای سنگین‌بزرمین را بحوضچه های تولید ماهی مبدل کرده‌است . مسافری که برای نخستین بارپس از پایان جنگ ویتنام به هانوی میرود از دیدن‌دوچیزسخت حیرت‌زده میشود:

یکی نحوه کوشش هانوی برای زدودن آثار جنگ است . از این لحاظ‌فقط پیکره مادری که فرزند مرده‌اش را درآغوش دارد یادآور آنهدام بیمارستان « باش‌مای » در کریسمس ۱۹۷۲ است این بیمارستان‌اکنون بطور کامل تجدید ساختمان شده است‌چیز دیگر که مسافرخارجی رابه‌شگفتی وامیدارد زیبایی و شکوه آرام هانوی است که درقبال سایگون غربزده و شلوغ بسیار مایه حیرت است

درهانوی نه ازروسپی‌ها ونه ازگداها خبری هست . شهرپراست از درخت ولی حتی یک مینی‌ژوپ یایک شلوارتنگ که در سایگون زیاد به چشم میخورد درآن دیده نمیشود . مردان و زنان هانوی بایپراهنهای بی قواره آستین بلند وشلوار های سیاه و گشاد درخیابانها حرکت میکنند و زنان روستایی پابرهنه به خرید میروند .

سایگون باآن موتورسیکلت های‌فولادی وآن ساختمانهای شیشه‌یی ومغازه های پراز کالاهای وارداتی ، شهری است کاملا ویتنامی بی آن که از خود شرمنده باشد . اینجا پایتخت کشور است که بیشتر مردمش زندگی ساده روستایی چند قرنی وکوله های برنجی خود را از دست نگذارده‌اند.

در مرکز این شهر زنان روستایی‌پای برهنه سبزی واردک میفروشند و آنگاه به عجله به فروشگاه‌دولتی میروندونیازمندیهای خانگی خود را ازقبیل صابون یاظرفهای آشپزی میخرند .

در فروشگاههای هانوی آنگونه‌کالاهای مصرفی که درسایگون فروخته میشودوجود ندارد اما قیمتها بطور قابل‌ملاحظه‌یی‌ارزان است بهای برنج و گوشت درهانوی که هردوجیره بندی است نصف بهای آن در سایگون است . نظارت دولت ، بهای برنج را درسراسر سالهای جنگ و پس از آن ثابت نگه داشته‌است

درسالنهای دولتی غذاخوری برای کارگران ، غذاهای ارزان دردسترس‌همگان است اما رستوران های خصوصی هم کبوتر سرخ کرده و سوپ لاکپشت برای خواستاران این نوع غذاها آماده دارند .

هانوی اکنون خود را برای سی‌امین سالروز تاسیس جمهوری‌دموکراتیک‌ویتنام که توسط هوشی‌مین بنیادنهاده شد آماده میکند . هوشی‌مین که درسال ۱۹۶۹ فوت شد درگوری آجری در میدان « بادین » آنجا که اعلامیه استقلال‌رادر برابراجتماع عظیمی از مردم قرائت کرد دفن شده‌است.

کارگران درتمام مدت شبانه‌روز کار میکنند تا اطراف این گورا برای برگزاری مراسم نخستین سالروز استقلال کشوری که دیگر هیچ نیروی نظامی در سراسرآن وجود ندارد آماده کنند .

ساختمان یک میهمان‌سرای جدیدسبک کوبایی درحاشیه شهر هانوی دردست تکمیل است و دو میهمانسرای بزرگ‌دولتی به نامهای هوابین (صلح) وتونگنات (وحدت) نیز برای اقامت و پذیرائی از هزاران میهمانی که انتظار میرود درمراسم سالروز استقلال‌به هانوی بیایند،نیزبودی آماده بهره‌برداری می‌شود .

گاردین

اتحاد کشورهای امریکای لاتین در برابر واشنگتن

بیست‌و پنج‌کشور منطقه آمریکای لاتین ، روز شنبه گذشته در پاناما نسبت به اتخاذ یک سیستم‌اقتصادی مشترک و بدون شرکت ایالات متحده‌آمریکا ،توافق کردند . در آین سیستم ، به تسریع توسعه منطقه توجه شده است .

اگر در مورد هدف سیاسی این سیستم بین کشور های منطقه اتفاق‌نظر کامل وجود داشت . بنابه گفته «آرویتوبارلنا» رئیس جلسات درجریان بحث‌های مشورتی که به مدت‌سه‌روز پشت درهای بسته ادامه یافت ، در مورد نحوه کار برد سیستم ، اختلاف نظر بروز کرد .

بهمین جهت تاریخ آغاز همکاریهای اقتصادی کشور های امریکای لاتین به پانزدهم آکتبر آینده موکول شد .

دراین فاصله ، یکگروه از کارشناسان ، اساسنامه و اصول زیر بنائی سیستم را تهیه خواهند کرد طرح همکاریهای اقتصادی کشور های آمریکای لاتین ، در ۱۹ ژوئیه ۱۹۷۴ درلیما ، بوسیله «لوئیس اچوریا » رئیس جمهور مکزیک پیشنهاد شده بود . این همکاری بنظر رئیس‌جمهور مکزیک پاسخگوی نیاز به ایجاد یک تشکیلات منطقه‌ای دائمی بدون شرکت ایالات متحده آمریکا خواهد بود و مشکلات اقتصادی را که برسر راه توسعه کشورهای امریکای لاتین وجود دارد و از میان خواهد برداین مشکلات ، بزعم مقامهای شرکت کننده در کنفرانس پاناما ، از تاثیر تحول اقتصاد امریکای شمالی بر اقتصاد کشور های منطقه ناشی میشود . در این کنفرانس «قانون تجارت خارجی» بعنوان نوعی تجاوز به اقتصاد کشورهای آمریکای لاتین ، و همچنین فعالیتهای شرکتهای چند ملیتی تحت نظارت آمریکا نفی شده‌اند .

«هوارا فلورس» ، وزیر برنامه ریزی مکزیک ، ماه دسامبر گذشته در هاوانا اعلام کرده بود : ما با غولی چون ایالات متحده آمریکا در شمال مواجه هستیم . حال هنگام آن فرا رسیده که ملتهای جنوب متحد شوند .

به زعم‌این‌نوید دهندگان، سیستم اقتصادی جدید آمریکای لاتین با دیگر تشکیلات منطقه‌ای ، مثل سازمان‌کشور های‌امریکائی، سازمان‌حمایت ازتجارت‌آزاد آمریکای لاتین ، قرار داد آندین وحوزه‌ریود و لاپلاتا، قابل مقایسه نیست.درواقع بنظر آگاهان این سیستم میتواند همه تشکیلات‌فوق را شامل شود ، زیرا از وسعتی خاص برخوردار خواهد بود . هدفهای این سیستم عبارتند از :

ـ تامین مالی و توسعه موسسات ملی قادر بمبهره برداری از منابع انسانی و طبیعی منطقه اتخاذیک سیاست اقتصادی منطقه‌ای مشترک برای مواجهه با تشکیلات یا گروههای‌متعلق به کشور های خارج از منطقه .

ـ تشویق و حمایت از ایجاد موسسات بازرگانی چند ملیتی در داخل منطقه

اختلاف نظر های‌موجود بر سر راه نحوه عملی ساختن سیستم ، بیشتر از بین کشور های حوزه‌ریود ولاپلاتا ، یعنی آرژانتین، برزیل، پاراگوئه‌و اوروگوئه بروز کرد که از برتری مکزیک و نزوئلا بیمناکند.

ارژانتین همچنین بیم‌دارد که مبادا سیستم همکاریهای اقتصادی جدید اخرالامر جانشین سازمان کشورهای آمریکای لاتین شود .

یک نماینده امریکای مرکزی در پایان جلسات کنفرانس پاناما‌اعلام کردکه سیستم همکاریهای جدید بدون مشارکت جدی و صمیمانه دو کشور بزرگ منطقه ، یعنی برزیل و ارژانتین ، کاری از پیش نخواهد برد .

با این وجود کنفرانس پاناما ثمراتی ببار آورد : سرانجام تصمیم گرفته شد که سازمان همکاریهای اقتصادی آمریکای لاتین رسما از تاریخ پانزدهم‌اکتبر دریاناما آغاز بکار کند . مرچلو فرناندز ، وزیر بازرگانی خارجی کوبا ، این حادثه «را تاریخی» توصیف کرد .

فرانس سوار

اورور

سرنوشت ایزابل پرون در دست نظامیان است

آنچه ایزابل‌پرون رئیس جمهوری آرژانتین راازپاانداخته بیشتر از بیماری گریپ افسردگی روحی و فشار عصبی است . همه آورا رها کرده‌اند ، خوزه‌لوپزرگا به مادرید پناهنده‌شده و در آنجا انتظار او را می کشد ، ملت و سندیکاهاهم اورا مذمت میکنند .

آیا رئیس جمهوری ٤٤ ساله و شکست خورده آرژانتین در مقام خود باقی خواهد ماند ؟ پنجشنبه گذشته ایزابل‌پرون، تکیده ورنجور درشورای وزیران حاضرشد و استعفای‌خود راتقدیم کرد . لیکن استعفای اومورد‌قبول واقع نشد . نه بدلیل اینکه « ماریااستلامارتیزدوپرون » از اعتبار شخصی برخوردار باشد ، بلکه به این علت که ایزابلتا ، یعنی قانون اساسی.ودر اغتشاش سیاسی کنونی‌آرژانتین ، حقانیت قانون اساسی تنها نقطه اتکاء بشمار میرود .

لیکن برای چه مدت دیگر ؟

آرژانتین ظاهرا محکوم است که دیربازود به دست نظامیان بیفتد ، حتی اگر اینان چندان علاقه‌ای به حمل این‌بارسنگین از خود نشان ندهند .

یکشنبه گذشته ، فرمانده نیروی زمینی آرژانتین سرانجام سکوت را شکست و به واحدهای ارتش در برابر خطر ایجاد بی نظمی بوسیله عوامل تروریست هشدار داد . اشاره‌رهبران‌نظامی آرژانتین‌به‌موج خشونتهائی است که در همه جبهه های سیاسی آرژانتین ، از دست چپی های افراطی گرفته تا افراطیون‌دست‌ـ راستی ، به چشم می خورد.

سوء قصدها هرروز افزایش می یابد . در «کوردوبا » افراد پلیس که مشغول از کاراندا‌ختن بمبهای تروریستها بودند ، بوسیله غیرنظامیان مسلح به مسلسل‌بسته شدند و شهرداری درروز روشن مورد حمله قرارگرفت .

دربوئنوس‌آیرس یکدیرانگلیسی برای دومین بارطی دوسال‌ربوده شد .

قلع و قمع افرادپلیس مخصوصا بوسیله ارتش انقلابی خلق و«مونتونرو»ها ، یعنی پرونیست های دست‌چپی ، بیداد میکند.

در «مندوزا » ، ۱۵۰ نفر دستگیرشده‌اند وعده زیادی تحت بازرسی قراردارند .

تشکیلات ضد کمونیستی که «اوریزگا» بانی آن بود ، باقتل های متعدد و پیاپی ایجاد وحشت میکند .

هرروز تعدادی جسد کشف میشود ، منجمله جسد مدیر یک کارخانه ذوب‌فلز که ازدوماه پیش مفقود شده بود. از اول ژانویه گذشته ، این سیصد و بیستمین فقره قتل بود . بسیاری از روزنامه‌نگاران ، از جمله یک روزنامه‌نگار ۳۷ ساله فرانسوی که سردبیر یکی از نشریات محلی بود ، ربوده‌ومفقود الاثر شده‌اند.

درزمینه اجتماعی هم اوضاع چندان به سامان نیست . صنایع آرژانتین دوران مشکلی رامی گذرانند .

کارگران بیش‌از همه‌ازاثرات تورم که تا آخر سال جاری به ۲۰۰ درصد خواهد رسید،صدمه می بینند .

قیمتها تنها درماه ژوئن ۴۲٫۵ درصدافزایش یافته‌اندو بیکاری در اغلب بخشها که درآنها ساعات کارکارگران کاهش یافته است ، بیداد میکند .

هرگس راه حلی پیشنهاد

بقیه درصفحه ۲۷

مقالات کوچک از روزنامه‌های بزرگ

الأخبار

پیروزی کنفرانس هلسینکی

آنها که از کنفرانس سران اروپا ، آمریکا و کانادا در هلسینکی انتقاد میکنند ،مخالفان تشنج‌زدائی و خواستاران ادامه جنگ سرد هستند .

رهبران ۳۵ کشور اروپائی ، آمریکا و کانادا در پایتخت‌فنلاند جمع آمدند و اسنادی را امضاء کردند که مرز هایی‌ازجنگ‌اروپا را تسجیل میکند وروابط شرق و غرب را بهبود میبخشد .

پارمیی از سیاست مداران و روزنامه نگاران که از جنگ‌سرد بهره ها برده‌اند ، سعی میکردند این تردید را برانگیزند که اسناد امضاء شده در هلسینکی ارزش زیادی ندارند . در میان دشمنان همکاری صلح آمیز ، صدای یکن بلندتر از همه بود،پارمیی‌ازمطبوعات غرب نیز اشتیاق زیادی برای چاپ انتقاد های پوچ از کنفرانس هلسینکی نشان دادند . آنها که اظهارات خبرگزاری چین نو راچاپ با تجدید چاپ کردند ، در برابر مرم اروپا ، به عنوان مخالفان تشنج زدایی ،شناخته و رسوا شده‌اند .

TIME THE WEEKLY NEWSMAGAZINE

سلاح غرب در پرتغال

درپی سفر سوارش ، رهبر حزب سوسیالست پرتغال، به‌استکهلم ،و حضور اودر کنفرانس بین‌المللی رهبران سوسیال دموکرات، اینک مسلم شده است که هرقدر بحث وجدل درباره اوضاع جاری پرتغال ، جنبه بین‌المللی تری پیدا کند، سلاح اطلاعاتی بزرگتری دراختیار دنیای غرب خواهد بود که‌از حقانیت سوسیالیست های پرتغال دفاع کند. این سلاح ،نقش مهمی در تفهیم این حقانیت به‌نیرو های نظامی پرتغال که متاسفانه کمونیست ها آنها رابه‌راه‌مادرستی سوق داده‌اند . بعهده دارد عامل مهمی که‌در جریان حوادث جاری تاثیر فراوانی خواهد داشت، بازگشت صدها هزار سفیدپوست آنگولایی و پرتغالی مقیم آنگولا به پرتغال‌است که تقریبا همه آنها با انقلابی های چپ‌گرا بشدت مخالفند. بدین گونه است که باید به ژنرال گومز رئیس جمهوری پرتغال توصیه کردکه‌از تحمیل دیکتاتوری کمونیست‌خودداری کند و درباره یافتن راه‌هایی‌برای اجتناب ازجنگ داخلی در پرتغال ، بیشتر بیندیشد .

اصول تازه انقلاب

ضربه نهائی بر فئودالیزم صنعتی

گسترش مالکیت صنعتی و حذف فاصله طوفانی نمایانگر تداوم انقلاب ایران است.

نوشته : فرهاد مسعودی

شاهنشاه آریامهر ، دیروز در مراسم سلام عید مبعث ،گسترش مالکیت صنعتی و تعیین قیمت واقعی کالا ها و مبارزه با گرانفروشی را بعنوان اصول سیزدهم و چهاردهم انقلاب ایران اعلام فرمودند . نوشته زیر تحلیلی است از اثرات اجرای سیزدهمین اصل انقلاب ایران ،یعنی گسترش مالکیت صنعتی .

در سال ۱۳۴۱ ، هنگامی که برنامه انقلابی اصلاحات ارضی آغاز به اجرا شد ، حدود سه و نیم میلیون از شش و نیم میلیون نفر جمعیت‌فعال کشور در خدمت بخش کشاورزی قرار داشتند و فقط نزدیک به یک‌ونیم میلیون‌نفر درخدمت بخش صنعت بودند. ازهمین‌رو ، وبخاطر آنکه‌اصلاحات ارضی نه‌تنها به‌عمر شیو مکهنه وفرسوده‌فئودالیزم کشاورزی خاتمه می‌داد ، بلکه ثمراتش به‌اکثریتی عظیم از مردم این مملکت می‌رسید، بحق شاه‌بیت انقلاب نام گرفت .

درطول سالیان بعد، هنگامی که اصلاحات ارضی با موفقیت انجام می‌شد، کشور ما شاهد یک تحول بنیانی و اساسی دیگر هم‌بود : صنعت مداوما رشد می‌کرد و همپای این رشد، هم بر عده شاغلین در صنایع افزوده می‌شد و هم‌میزان درآمدهای ملی حاصل از این رشته افزایش می‌یافت .

این رشد سریع موجب شد نسبت عده شاغلین در بخش صنعت و کشاورزی تغییر کند و در حالیکه در سال ۱۳۴۱ نسبت نیروی انسانی شاغل در صنایع در مقایسه بانیروی کارکشاورزی رقم ناچیزی را تشکیل می‌داد، در سال ۱۳۵۰ وضع دگرگون شود و اکثریت نیروی کار در خدمت صنایع قرار گیرند. آمار رسمی مربوط به سال ۱۳۵۰ نشان می‌دهد از ۸میلیون نفر نیروی کار مملکت بیش از ۲٫۵ میلیون نفرشان درخدمت صنایع بوده‌اند و مسلما در ٤ سال اخیر براین عده باز هم افزوده شده است .

رشد غول‌آسای صنایع کشور رفته رفته این خطر را بوجود می‌آورد که‌قدرت‌های‌صنعتی و مالی جدید جای فئودالیزم کشاورزی‌را بگیرند، یابقول اقتصاددانان ، فئودالیزم صنعتی جایگزین فئودالیزم کشاورزی شود.

چنین تحولی منطبق با روح انقلاب بنیانی ایران که‌مهمترین‌هدفش برقراری‌هرچه‌بیشتر و بهتر عدالت اقتصادی و اجتماعی است ، نبوده و نیست. از همین‌رو رهبر هوشمند ایران ، بعنوان پرچمدار انقلابی که دائما در حال پویائی است، و حذف فاصله‌های طبقاتی در صدر هدف‌های آن قرار دارد ، راه حلی ارائه فرمودند که‌تاکنون در جهان نمونه و نظیر نداشته است :

ـ گسترش مالکیت واحدهای صنعتی بین همه طبقات و بویژه کارگران و کشاورزان .

اصلاحات ارضی ، قشر کشاورز و درغایت امر روستائیان را دربر گرفت ، اما گسترش مالکیت صنعتی تمام گروههای اجتماعی را دربر می‌گیرد. پس از این قرار ، باید اذعان کرد این برنامه انقلابی که فرمان اجرایش را شاهنشاه آریامهر روز چهارم اردیبهشت سال جاری صادر فرمودند از اهمیت ویژه‌ای برخوردار است .

گسترش مالکیت صنعتی، سرمایه و ثروت را تعدیل‌میکند، مشارکت‌عمومی‌را درسرمایه‌گذاری صنعتی برمی‌انگیزد، ثروت‌ها و مواهب‌این‌مملکت را بطرز عادلانه‌تری بین‌همه تقسیم‌می‌کند، برمیزان درآمدهای عمومی دولت می‌افزاید و ازهمه‌مهمتر مانع ظهورفئودالیزم صنعتی درکشور میشود.

حذف فاصله طبقاتی

اگر تنها یک نتیجه حاصل از اجرای این فرمان رهبر خردمند ایران‌را بررسی کنیم ناگزیر اذعان خواهیم کرد گسترش مالکیت صنعتی خود سرفصلی مستقل در تاریخ انقلاب ایران است.

ـ گسترش مالکیت صنعتی همه‌افراد این کشور را در ثروت و سرمایه‌های آن سهیم و شریک میکند ، و لذا همچنانکه یک‌سهامدار برای حفظ و حراست ملک یا کارخانه‌ای که در آن سهیم است بیشتر علاقه نشان میدهد ، تا فردی که کارگزار یا حقوق‌بگیر آن ملک یا کارخانه است ، طبعا وقتی تمام مردم خود را مالک قسمتی از صنایع و یا در حقیقت ثروت این‌کشور دانستند برای حفظ و نگهداریش با ایمان و علاقه بیشتر می‌کوشند.

اگراز یک زاویه محدودتر هم به موضوع بنگریم ، باز درمی‌یابیم اجرای‌این فرمان علاوه بر سود عمومی مملکت ، به توسعه و رشد صنایع منجر میشود: وقتی کارگران مالک تا ٤۹ سهام یک کارخانه باشند خودبه‌خود سود و زیان کارخانه در زندگی ایشان اثر مستقیم دارد و از همین رو با علاقه بیشتر کار می‌کنند و می‌کوشند واحد صنعتی خود را تا حد امکان سود آور کنند .

اما والاترین نتیجه مترتب ازگسترش مالکیت صنعتی ، جلوگیری از ایجادشکاف های عمیق طبقاتی در جامعه ما است . و می‌دانیم‌وجود فاصله‌های‌طبقاتی خطرناک‌ترین آفت‌های اجتماعی و سیاسی است. انقلاب ایران در سال ۱۳۴۱ وجودفاصله های طبقاتی را برای همیشه محکوم کرده است، و گسترش مالکیت‌صنعتی یکباردیگر براین تصمیم انسانی صحه میگذارد.

یك فرصت بی نظیر

در جریان اصلاحات ارضی ایران بهای املاک بزرگ مالکان براساس مالیات پرداختی‌آن محاسبه و پرداخت شد . این یک شیوه عادلانه بود که برای مالک همان حقی را قائل میشد که آن مالک برای کشور و ملت خود قائل شده‌بود. مالکی که مالیات خود را بدون توسل به خدعه و بطور کامل پرداخته بود ، بهای واقعی زمین خود را نیز دریافت کرد، اماملاکی که بابندوبست مبلغ ناچیزی از دین واقعی خویش را بابت‌مالیات به خزانه دولت ریخته بود، طبعا بهمان نسبت هم بابت بهای زمین خود دریافت کرد.

برای اجرای برنامه گسترش مالکیت واحد‌های تولیدی نیز برنامه مشابهی طرح‌ریزی شده است، منتهی با این تفاوت که در اینجا متوسط مالیات پرداختی سه‌سال آینده یک واحد تولیدی ملاک عمل قرار خواهد گرفت .

اخذ چنین تصمیمی عملا سبب خواهد شد آن گروه مدیران و صاحبان صنایع هم که در گذشته به لطائف‌الحیل از پرداخت مالیات واقعی خویش شانه خالی میکردند از این پس به راه آینده تمامی‌مالیات خودرا به‌صندوق‌دولت واریز کنند تا ارزش سهامشان حفظ شود . این امر بنوبه خود درآمدهای جاری دولت را به میزان زیادی افزایش میدهد و طبیعی است که مردم از دولت انتظار داشته باشند این اضافه درآمد به مصرف امور عمومی ـ نظیر گسترش امکانات بهداشتی، آموزشی، ورزشی و نظایر آن برسد.

از سوئی بنظر میرسد این امتیاز برای آن درنظر گرفته شده که انقلاب‌ایران گرچه این‌گونه افراد را بخاطر نپرداختن مالیات واقعیشان قابل ملامت میداند ، اما بواسطه آنکه اینان بهر حال صنعتی را پایه گذاشته‌اند و سهمی‌در صنعتی‌شدن کشور داشته‌اند ، رای به وارد آمدن ضربه‌مهلکی بر موجودیت اقتصادی ایشان نمی‌دهد.

مهار بر سودجویی

گسترش مالکیت صنعتی مالا به‌بروز تغییراتی در شیوه مدیریت صنعتی نیز منجر خواهد شد. در شیوه جدید ، صاحب یک یا چند صنعت، آمر مطلق در رشته کار خود نیست وازآنجا که‌هدف، رشد صنایع پیشرفت کشور وبهره‌گیری عموم طبقات از این رشداست، طبعا این فرصت به‌کسی داده نخواهد شد تا از سرمایه‌گذاری در صنایع انتظار سودگیری‌های سرسام‌آور داشته باشند.

متاسفانه، این‌پندار غلط برای‌بسیاری پیش آمده که سرمایه‌گذاری در صنعت باید در سال تا صددرصد (وحتی بیشتر) سود بدهد، حال آنکه در تمام دنیا سرمایه‌داران از بابت سرمایه‌گذاری در صنعت به سود سالی ۱۰ و حداکثر ۲۵ درصد قانعند.

این پندار غلط ، خود یکی از عوامل گرانی سرسام‌آور کالاها است که‌شاهنشاه آریامهر مبارزه‌باآن‌رابعنوان اصل‌چهاردهم انقلاب اعلام فرمودند . گروهی ازصاحبان صنایع ، اکنون حتی به سودهای ۵۰ و چنان پرجوش است که‌هرچه‌بتوانندمیکنند ۷۵ درصد رضا نمی‌دهند و دیگ طمعشان تارقم سود بیلان سالانه خود را افزایش دهند. والبته این بیلان، بیلانی‌است که‌فقط خود و اطرافیانشان از آن آگاهی دارند، و بیلانی که برای پرداخت مبلغی ناچیز بعنوان مالیات به‌مامور دولت ارائه میدهند جز کاغذپاره‌ای فاقد ارزش و مغلوط و مخدوش چیزی نیست .

در آغاز در اجرای برنامه گسترش مالکیت صنعتی باید امید داشت این فرمان ملوکانه باچنان دقت و وسواسی اجرا شود که نه تنها پس از این مالیات واقعی دولت وصول شود، بلکه تصور غلط کنونی در مورد سودهای نجومی حاصل از صنعت که به زیان زیربنای اقتصادی کشور است، نیز ازبین برود.

توضیح

اخبار و گزارشهای ورزشی امروز استثنائا در صفحه ۲۰ چاپ شده است.

جمعیت شیرو خورشیدسرخ
مجتمع آموزش پزشکی ـ دانشکده پزشکی

به اطلاع کلیه داوطلبانی که جهت پذیرش دردانشکده های پزشکی جمعیت شیروخورشید سرخ ایران ، در استان های سیستان و بلوچستان و کرمانشاهان تقاضای ثبت‌نام کرده‌اند می‌رساند که با در دست داشتن اصل‌مدارک‌تحصیلی (گواهینامه های سال های چهارم ، پنجم و ششم دبیرستان) و گواهینامه اشتغال به تحصیل سالهای چهارم و پنجم و ششم دبیرستان و نتیجه سنجش آموزش همگانی ، به ترتیب ذیل به دفتر جمعیت شیروخورشید سرخ در مراکز استانهای فوق‌الذکر (زاهدان و کرمانشاه) مراجعه نمایند .

ترتیب مصاحبه :

۱ـ متقاضیان سیستان و بلوچستان که نام فامیل آنها با حروف (الف تا ص) شروع میشود روز چهارشنبه ۲۲ر۵٤ .

۲ـ متقاضیان سیستان و بلوچستان که نام فامیل آنها با حروف (ص تا ی) شروع میشود روز پنجشنبه۲۳ر۵٤.

۳ـ متقاضیان استان کرمانشاهان که نام فامیل آنها با حروف (الف تا ص) شروع میشود روز یکشنبه ۲۶ر۵٤ .

٤ـ متقاضیان استان کرمانشاهان که نام فامیل آنها با حروف (ص تا ی) شروع میشود روز دوشنبه ۲۷ر۵٤ .

ساعات مصاحبه : ۸ الی ۱۲ و ۱۶ الی ۲۰ در زاهدان و کرمانشاه .

آ ـ ۲۵۱۸۷

ساعتهای اورینت را هرکه دیده پسندیده

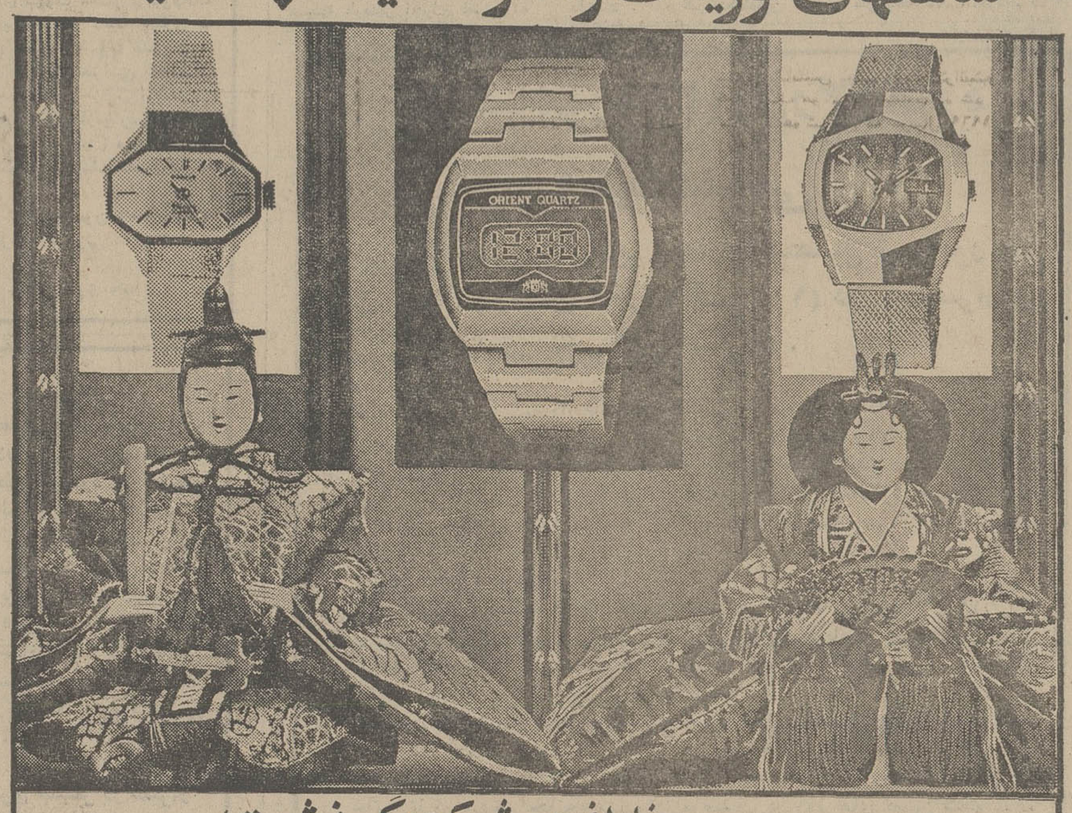

ظرافت وشکوه گذشته همراه با دقت آینده

ساعت کوارتز اورینت با زیبائی مشرق زمین

ساعت اورینت اکیشو کوارتز مجموعه‌ای از توسانات بلندولی باثبات کریتال مایع است که دقت کامپیوتر فوق العاده ظریفی راکه درداخل ساعت تعبیه‌شده کنترل میکند. این ساعت دارای هیچ جزء متحرک نیست، هیچ دنده‌ای ندارد و هیچ فلز یا عقربه‌ای درآن به‌کار نرفته‌است بنابراین در دوام واستحکام وکارائی سرآمد بهترین ساعت هاست.

ORIENT EKISHO QUARTZ

ساعتهای اورینت ، ظریف ومحکم ودرعین حال بسیار شیک ومدرن باتجاوز از ۳۰۰ مدل زنانه ومردانه برای ذوق وسلیقه های عالی ساخته شده‌است.

بدون کوک با دستگاه های مخصوص اتوماتیک تعویض روز وتاریخ، با فنراصلی نشکن، ضدآب، ضدضربه، قابهای فولادی و همراه باشیکم جهانی خدمات

ORIENT

اورینت

ORIENT WATCH CO. LTD.

اطلاعیه

همکار گرامی

طبق اوامرمو نددولت‌وجناب آقای دکتر فریدون مهدوی وزیر محترم بازرگانی بایدفروش و عرضه لوازم یدکی اتومبیل بر ماخذدیماه ۱۳۵۳ باشد در صورت کوچکترین تخلف و اجحاف به مصرف کننده به شدیدترین وجه مورد تعقیب و واحد کسبی شما تعطیل خواهد شد .

رئیس اتحادیه صنف فروشندگان لوازم‌یدکی اتومبیل
محمد فولادی

قابل توجه‌مصرف کنندگان‌وخریداران محترم‌لوازم‌یدکی‌اتومبیل

قیمت عمده فروشی و خرده‌فروشی لوازم یدکی‌اتومبیل باید بر ماخذ قیمت دیماه۱۳۵۳ محسوب و عرضه شود ، در صورت مشاهده تخلف شکایت خود را به اتحادیه واقع در خیابان ملت‌تلفن شماره ۳۱۶۹۰۱ و ۳۱۲۹۱۰ و همچنین شبکه نظارت اطاق اصناف محترم پایتخت اطلاع فرمائید .

رئیس اتحادیه صنف فروشندگان لوازم‌یدکی‌اتومبیل
محمد فولادی

از نمایشگاه ماشین آلات اشکودا بازدید
و از امکانات تحویل ما بهره‌مند شوید

غلطکهای ویبره‌راه‌سازی

سنگ‌شکنهای متحرک

pragoinvest

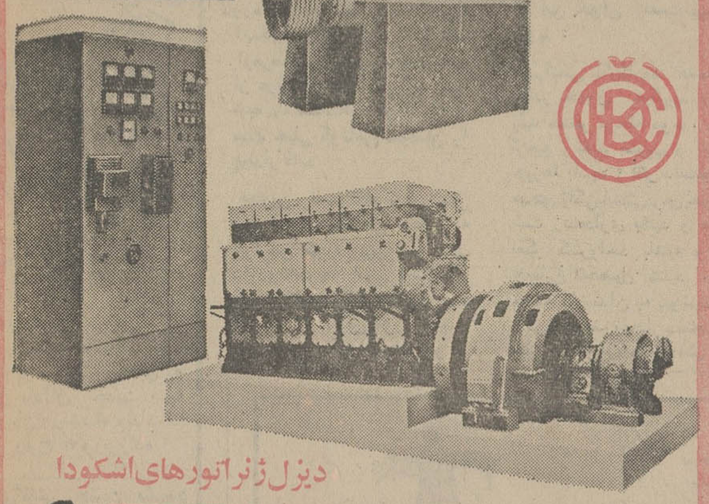

دیزل ژنراتورهای اشکودا

STROJEXPORT

لودر و اکسکاواتور

کمپرسورهای هوای
فشرده برای معادن و راه‌سازی

STROJEXPORT

غلطکهای چرخ آهنی

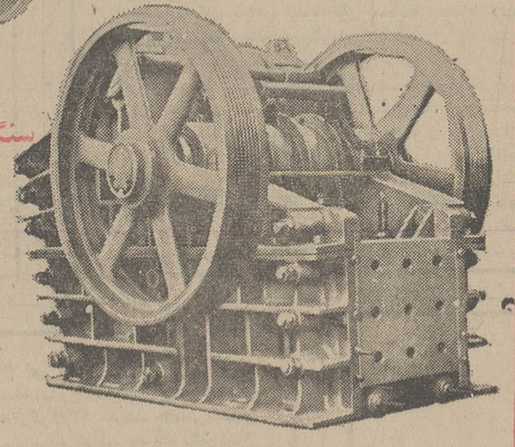

سنگ‌شکنهای فکی

انواع مختلف الکترو موتور بقدر تهای مختلف ماشینهای ابزار
انواع پمپهای لجن‌کشی وآبیاری کشاورزی وبرقی موجوددر تهران
لطفا برای کسب اطلاعات بیشتر به

شرکت تجارتی ایران واشکودا
خیابان تخت جمشید شماره ۱۶۲ تلفن ۸۲۹۰۴۷
انبار خیابان شوش شماره ۱۳ تلفن ۳۵۶۲۴۷ ـ ۸۲۵۳۶۰

سالها درانتظار اسفالت

از سال ۱۳۴۹ تا حالا که من یاد دارم هشت روستای زرند وساوه منتظر اسفالت جاده ۱۴ کیلومتری فرعی است که چه خوب بود مسئولین نظری‌هم‌باحتیاجات روستائیان این منطقه می‌کردند.

ع ـ قشقائی

چهارراه حوادث

درخیابان‌سرسبیل‌چهارراه ساسان که باید آنرا چهارراه حوادث تهران نامید تاکنون بعلت‌نداشتن چراغ راهنما بیش‌از ۱۰ مورد حادثه رانندگی رخ داده‌ولی‌مسئولین امرتا امروز هیچ توجهی‌در این مورد نکرده‌اند.

(میرزالو)

کارمندان بازنشسته

باتوجه باینکه دولت در فکر بازنشسته‌ها هست چه خوب بود که‌یکماه حقوق به عنوان پاداش خدمت به کارمندان بازنشسته میداد.

روح‌الله وزیرزاده

ای‌کاش چنین بشود

ای کاش آنها که می‌خواهند درقانون مالک و مستاجر تغییراتی بدهندهمه مالکان وهمه مستاجران را یکی نمیدانستند مالکی که فقط یکخانه درگرو بانک دارد و طبقه‌دوم آنرا برای پرداخت اقساط بانک اجاره داده با مالکی که دهها خانه دارد یکی‌نباشند و مستاجری که باید دوسوم حقوقش را بابت کرایه بدهد با مستاجری که حتی یک بیستم درآمدشرا بابت‌کرایه نمی‌پردازد ازنظر قانون به یک میزان حمایت نشوند.

پروانه ـ آ

ریشه‌های اصلی گرانی

جلوگیری از ساختن مغازه جدید در بسیاری از نقاطشهرخودداری‌ازصدور جواز کسب ـ مانع شدن از تغییر شغل سبب میشود که رقابت لازم در عرضه کالا بیش نیایدو کاسب بهر قیمت که خواست بفروشد اگر این موانع برطرفشود مشکل گرانی هم‌حل‌میشود.

محمد روحانی

اول کرایه خانه بعد دیگر مسایل

اگر دولت اجاره خانه‌ها را پنجاه درصد پائین‌بیاورد اجناس دیگر نیز ارزان می‌شود بخصوص اگر پشود که قیمت اجناس به‌سال۵۲ تنزل‌پیدا کند.

ب ـ فرشته‌نژاد

کالاهارا ترخیص کنید

درکارمبارزه‌با گرانفروشی چرا اجازه نمیدهند کالاهای مختلف تجارتی‌از گمرکات ترخیص شود و تحت‌عنوان مطابقت نکردن با استاندارد این کالاها انبار شده است. اگر اجازه ترخیص بدهنددر راه مبارزه‌با گرانفروشی گام مثبتی برداشته شده است.

ی . احدوت

نامه روز

سید محمدعلی صدرائی

واژگونی ادبیات در دبیرستانها

پرواضح است‌درمملکت مابا توجه‌بسوابق‌فرهنگی چندین هزار ساله آنطوریکه شاید وباید مدرسین ودانش آموزان به دروس ادبیات وقعی‌نمیگذارند غافل ازآنکه‌تطورات روحی وتحولات فکری وهنری هر ملت وهرجامعه های مدیون ومرهون کیفیات و میزان رشد ونضج فرهنگی آن ملت بشمار می آیدو فرهنگ درحکم اساس وروح وبنیاد این ملت‌است.

وطبیعی است مسیراین تحول خالی از خدشه وعیب نبوده است این بنده پس از مطالعه درمحور مسائل ادبی عللی راکه موجبات رکود وجمودادبیات درسطح دبیرستان ها شده است می‌شمرم‌و اجمالا به شرح آن مبادرت می‌ورزم تاشاید نتیجه‌ای عایدگردد.

علت دوم ـ شفاهی بودن مواد مربوط به ادبیات ادبیات وروش کار وعدم‌مهارت او

علت دوم ـشفاهی بودن مواد مربوطه بهادبیات وانتظار کمک دانش آموزان وسهل‌الوصول بودن نمرات ادبی.

علت سوم ـ ضعف ارتباطات‌درسی بارشته های تخصصی وتولیدی.

علت چهارم ـ تغییرنهادی اجتماعی از سنتی‌به مدروزبعلت ورود به زندگی ماشینی.

علت پنجم ـ نبودن قواعداستاندارد شدة ثابت واختلاف سلیقه های مدرسین که موجبات تضعیف آگاهی دانش آموزان دراین زمینه میشود.

علت ششم ـثابت نبودن معلمین ادبی درتمام طول تحصیل وسرگردانی دانش آموزان.

مدرسین ادبیات قبل از ورود به کلاس باید مفاهیم ادبیات وروش تدریس خود را مطابق‌موازین منطقی پیش خود تجزیه وتحلیل‌نمایند روح خود را با ادبیات بیارایند و تلطیف نمایندآنگاه ادبیات‌رادر شریان دانش آموزان تزریق کنند تابتوانندذوق‌ادبی محصل را برانگیزند.

باید دانست اگر اطباء باطبابت جسم سروکارداشته باشند معلمین ادبیات نیز با حیات‌وروح این ملت سروکار دارند زهی سهل انگاری وبی‌مبالاتی نیست که افراد تخصص ندیده ونیازموده رابرای این رشته گسیل دارند.

از مختار خلیلی‌پایدار دانشجوی سال چهارم قضائی

پولدارشدن خیلی هم آسان است

میگویند پولدار شدن نه تنها کار ساده‌ای نیست بلکه مشکل، هم‌هست‌ولی‌حقیربااین‌فکر کاملا مخالف‌است ، چون در این دوره وزمانه پولدارشدن حتی‌از آب‌خوردن هم‌آسانتراست شما ازهرطبقه که‌باشید ، بااستفاده از عرایض حقیر میتوانید یک شبه ره صدساله بروید و در مدت خیلی کوتاهی خودتان را پولدار کنید.

بهترین راه پولدار شدن شغل پردرآمد خوانندگی است ، نه عوارض شهرداری‌و نوسازی دارد‌ونه‌جریمه اطاق اصناف. شمااز کارمند گرفته‌تاکارگر ، دانشجو تا دانش‌آموز، تاجر عمده فروش‌تاخرده‌فروش و یا دست‌فروش و حتی لبو فروش و خلاصه ازهر صنف‌و دسته کەباشید میتوانید فورا کارتان را ول کنید وباخواننده شدن از این خوان نعمت بهره‌مند شوید.

راستی اگرکارمند هستید،مثلا چقدر حقوق میگیرید وتاکی باید منتظر مرحله دوم ، سوم، ترفیع و تغییر ضریب و اینجور چیزها باشید ؟ اگر دانشجو هستید تاکی‌بایستی‌درس‌بخوانید، شب زنده‌داری بکنید و همیشه بفکر کسرواحد باشید ووقتی هم‌فارغ‌التحصیل شدید ، به جرگه کارمندان به پیوندید ؟ یا اگر تاجرتشریف‌دارید،مجبورید حتی درخواب هم به فکر چک وسفته وبرات باشید . وضع بقال سرکوچه همکه‌معلوم‌است، بایستی هر روز روزنامه بخرد وبا مشاهده «حقوق کارمندان افزایش میابد » فی‌المجلس اتیکت های اجناس‌را عوض بکند .حالا با این‌وضع‌ملاحظه میفرمائیدکه حقیرخلاف‌به‌عرض نمیرساند.

ممکن‌است ایراد بگیرید و بگوئید «این که نشد راه پولدار شدن ،چون خوانندگی صدا میخواد، خوشگلی وخوش‌تیپی میخواد ، استعداد ، رقص‌و قر واطوار ریختن هم لازم دارد ، اما اگر تحمل داشته باشید ، عرض‌میکنم ، نه‌خیر،تمام این چیزهائیکه گفتید ،در شما هست ونمیتواند مانع خوانندگی شما باشد . خدای‌نکرده ،اگر مشکل‌شما «صدا» باشد ، که صدا دارید‌وخوبش‌راهم دارید. مگراکثر اینهائی که خوانده شدند وآواز میخوانند ،صدا دارند که‌شماندانشته باشید؟ مطمئن شوید هرصدائی که از خودتان درآورید ،طرفدار پیدا میکند و یک عده بخاطر شما سروصدا میکنند.اگرخوشگلی وخوش‌تیپی را ایراد بگیرید، صددرصد اشتباه کرده‌اید ،به دلیل اینکه وضع شما از این حیث ازدوحال خارج نیست ، یاخوشگل هستید ویانیستید . اگرنیستید، نبایدکوچکترین‌غمی به‌خودتان راه بدهید، چون‌با گذاشتن ریش وپشم وزلف و آرایش وگریم ، میتوانیدعیوب خودتان را برطرف کنیدواگر احیانا سرتان مونداشته باشد ، بازجای نگرانی‌نیست ، میتوانید ازهربیس که الحمداله باقساط ماهانه هم می‌فروشند ، استفاده نمائید. اگر از لحاظ رقص وقر واطوار نقصی داشته‌باشید، اصلا مهم نیست ، یواش یواش چنان قر واطواری دررار هنر میتوانیدضمن‌اینکه‌آن‌را زمیخوانید، بریزید تاهنر واقعی شوید.

باتوجه‌به عرایض حقیر ، مطمئنم که راه پولدارشدن را یادگرفتید واز همین فردادست اندرکار خواهید شد . ازشما چه‌پنهان، خودمن هم همین نظررا دارم!

ایگناتسیوسیلوز

ـ۱۳ـ

کوزنین با چهره‌ای که از خشم رنگ سرخ بخود گرفته بود فریاد زد :«ما هنوز یک چنین خرده بوژواهایی را در جهان انقلابی خود پذیرا می‌شویم »او کلمه بورژوا را بالحنی مسخره و خنده آور مورد تنفر و تحقیر قرارداد . در این میان استالین کوزنین را دعوت به‌آرامش کرد و اظهار داشت : «اگر فقط یکی از نمایندگان با این قطعنامه مخالف است‌نمی‌توان آن

قطعنامه را به مجمع عمومی عرضه کرد و بر آن صحه گذاشت و درحالیکه روی به حضار کرده و از من چشم برمیگرفت اظهار داشت : «شاید رفیق ایتالیائی از رامحلهائی درونی ناآگاه است . و پیشنهاد میکنم که جلسه بحالت تعلیق درآید و یکی از اعضاء بنشیند و رفیق ایتالیائی ما را از مشکلات و مسایلی که بدان مواجهایم و نیز با رامحلهای آنها آشنا سازد.»

واسیل کولارف نماینده‌بلغارستان عهده‌دار این وظیفه ناخوشایند شد او مرا به هتل لوکس برای صرف چای دعوت کرد و بدینگونه داد سخن نمود : «رفیق اجازه بده بی‌پروا با یکدیگر سخن بگوئیم فکر میکنید که من آن مدرک را خوانده‌ام ؟ البته که نه . میخواهم حقیقت را برای شما بگویم هیچگونه علاقه‌ای به این‌مدرک ندارم و حتی اگر تروتسکی آنرا برای من مخفیانه ارسال نماید تصور نمیکنم که آنرا حتی بخوانم . در این‌جا مسئله‌مدرک نیست بلکه مسئله حمایت از یکی از دو گروه و دسته‌ای است که در دیکتاتوری مرکزی روسیه ایجاد انشعاب نموده است. مسئله اینجاست که کدامیک از دو گروه را انتخاب کنیم . در اینجا این مسئله مطرح نیست که ریشه‌های تاریخی انقلاب کمونیستی ناموفق چین را بررسی نمائیم بلکه در اینجا مسئله تلاش برای دست یازیدن به قدرت مطرح است و ماناگزیریم که به یکی از این دو قطب دست‌بیاوزیم . من در سوی گروه اکثریت هستم‌ودرحالی که فنجان چایش را برمیداشت تاکید کرد که مدرک هرچه میخواهد باشد بهیچوجه اهمیتی ندارد و من همراه با اکثریت گام برمیدارم و با نگاهی دوستانه و بالبخندی که مفهوم نگاه عاقل اندر سفیه داشت پرسید : «آیا موضوع را دقیقا شکافتم.» پاسخ گفتم : «اری مسئله بخوبی شکافته شد . «آنگاه پرسید آیا میتوانم شما را ترغیب کنم که به اکثریت بپیوندید و این مدرک را محکوم سازید . پاسخ منفی‌دادم حیرت‌زده و خشمگین در من نگریست ناگزیر از پاسخگویی شدم و درمقابل این حیرت پاسخ گفتم : «آیا شما میدانید که چرا مخالف فاشیسم هستم .» کولارف‌خیره در من نگریست ، او نمیتوانست رابطه‌ای میان فاشیسم و محکوم کردن مدرک تروتسکی برقرار سازدازاین‌روی«توگیاتی» مداخله کرد و منظور مرا روشن‌تر بازگو نمود . او اظهار داشت که برای مامسئله اقلیت و اکثریت مطرح نیست ومانمیتوانیم اصول سیاست را نادیده انگاریم .کولارف با لبخند به حرفهای ما گوش میداد و با افسوس در ما مینگریست و درحالیکه مارا همراهی میکرد اظهار داشت شما هنوز خیلی جوان هستید و مفهوم سیاست را درک نکرده‌اید . صبح روز بعد صحنه‌روز گذشته تکرار شد . فضای دم کرده وعصبی بر اطاق کوچکی که دوازده نفر در آن نشسته بودند حاکم بود .

استالین درحالیکه مستقیما به کولارف مینگریست واز ماچشم بر گرفته بود پرسید : «آیا موقعیت را برای رفقای ایتالیائی ما تشریح کردید ؟ »کارلوف با تحسر سرتکان داد . استالین دانست که ما متقاعد نشده‌ایم از این روی سخن دیروز خود را تکرار کرد که : « اگر یکی از نمایندگان باقطعنامه پیشنهادی مخالف است نمیتوان آن قطعنامه را به مجمع عمومی عرضه داشت و به آن چهره عمل بخشید » واضافه کرد : « قطعنامه ای‌که علیه تروتسکی تدوین می‌یابد از سوی همه اعضاء مورد تایید و تصویب قرار گیرد » و سپس روی به من پرسید : « آیا رفیق ایتالیائی ما نظر موافق باقطعنامه دارند ؟ »پس‌از مشاوره با توگیاتی اظهار داشتم قبل‌از بررسی قطعنامه نمیتوانم نظر ورایی در باره آن صادرکنم . نماینده حزب کمونیست فرانسه و نماینده‌سوئیس نیز بطور تلویحی نظر مرا تائید کردند .

استالین پس از مدتی بمجمع اظهار داشت : « بنابراین قطعنامه محکومیت تروتسکی منتفی‌وکان‌لم‌یکن‌تلقی‌میشود.» فضایی خشم‌آلود مجددا محیط کوچک جلسه را فرا گرفت و کوزنین وراکوسی و پیرو سایرین به شدت به من اعتراض کردند . تالمن‌طعنه زدن راآغاز کرد اظهار داشت :« این شرایط افتضاح و فاسدی که برایتالیا حاکم است و این که فاشیسم توانسته است بخوبی درایتالیا سنگر بگیرد نتیجه قصور و کوتاهی شما میباشد . وادامه داد که اگر حزب کمونیست‌ایتالیا حزبی قاطع و مصمم میبود هیچگاه فاشیسم در ایتالیا پانمی‌گرفت . بهرحال پس از طعنه های بسیار که گفته و شنیده‌شد تصمیم اتخاذ گردیدکه آن قطعنامه ملغی شود.

آقایان قضات از شور خارج میشوند و به جلسه محاکمه میروند.

علی منصور از اتهامات وارده تبرئه شد

چهل سال قبل درهمین روز

ساعت شش بعدازظهر دیروز جلسه محاکمه آقای منصور وزیر سابق طرق بریاست آقای‌هدایت درسالن دیوان عالی جنائی تشکیل و متن رای هیئت حاکمه دیوان عالی تمیز قرائت گردید.در مورد سه فقره اتهام وارده ، محکمه‌نظر داده بود که « هرچند دلائل‌مذکور وجریاناتی که دوسیه‌های مربوطه حکایت میکند دربادی امر موجب سوء ظن درباره آقای منصور میشده واز مجموع تحقیقات‌هم اجمالا بدست می آید که‌استفاده های نامشروعی مربوطبه‌معاملات وزارت طرق شده لیکن با ملاحظه مدافعات آقای منصور و وکلای مدافع ایشان باستناط اینکه نظر دولت ووزارت طرق متوجه نهایت تسریع در پیشرفت امور مربوطه به طرق بوده ادله وقرائن مذکوره برای مجرمیت آقای منصورنسبت به‌جرائم منتسبه کافی‌بنظرنمیرسد، لهذا تبرئه‌مشارالیه از اتهامات مذکوره در ادعانامه‌اعلام‌میشود». درموقع ادای کلمه تبرئه ازطرف آقای مدیر دفتر دیوان عالی تمیز جمعیتی که در سالون‌محکمه حضور داشتند احساسات خودرا بوسیله کف‌زدن‌های ممتد طولانی اظهار داشته و درخاتمه قرائت رای آقای منصور اظهار تشکر از اساس معدلت خواهی دولت شاهنشاهی نموده و، آقای هدایت رئیس دیوان عالی تمیز اظهار داشتند که هیئت عمومی همیشه طرفدار اجرای قانون‌بوده ورای هیئت عمومی حاکمه‌پیوسته برطبق موازین قانونی و عدالت صادر میگردد.

جشن مشروطیت

بمناسبت جشن سی و یکمین سال مشروطیت ایران‌یکساعت‌ونیم قبل ازظهر روز گذشته آقای اسفندیاری رئیس مجلس شورای ملی باتفاق نمایندگان مجلس در قصر ییلاقی سعدآباد بحضور اعلیحضرت همایون شاهنشاهی تشرف حاصل کردند . آقای اسفندیاری عید مشروطیت را بحضور ملوکانه تهنیت و تبریک عرض کردند و اعلیحضرت‌همایون شاهنشاهی ابرازخوشوقتی‌ومسرت از این عید سعید نمودند.

در عمارت بهارستان

دیشب و پریشب عمارت بهارستان از عده‌ای مدعوین زن ومرد که برای شرکت در جشن سی و یکمین سال‌مشروطیت‌دعوت شده بودند ، پربود . جشن‌امسال نسبت بسالهای گذشته دارای مزایا و محسناتی بود که شرکت بانوان درآن از مظاهرنمایان این محسنات ومزایا بشمار میرفت . تمام مدعوین باخانمهای‌خوددعوت داشتند . عده شرکت‌کنندگان در جشن پریشب ۸۷۵ نفر زن‌و۷۸۴ مرد ودیشب ۱۰۸۵ نفر زن و ۱۲۸۲ نفر مرد بود . مدعوین در هوای آزاد ودرمیان چمنزار های وسیع باغ بهارستان پذیرائی میشدند و در تمام مدت جشن موزیک وارکستر نواخته میشد.

نماینده سیستان

انتخابات سیستان که براثر استعفای علی‌اکبر اسدی تجدید شده بود اینک اطلاع میرسدآقای عیسی مشار پسر حاجی قائم‌مقام که ازخانواده های قدیمی ومحترم مشهد است با ۶۴۳ رای از ده هزار ورقه بسمت‌نمایندگی‌سیستان انتخاب شده است.

در شرکت کنیرا

اولین مجمع عمومی شرکت سهامی کل صادرات کنیرای‌ایران تشکیل واعضای هیئت‌مدیره بشرح ذیل انتخاب شدند : آقای مهدی نمازی رئیس هیئت‌مدیره- آقای حسن توانا نایب رئیس ، آقایان ابراهیم خسروشاهی،عظیم‌عظیمی، مهدی مقدس ، صفاامامی عضو هیئت مدیره : آقایان حاج‌علی‌نقی کاشانی وحاج‌محمدحجره بسمت عضو علی‌البدل و آقایان علی وکیلی و دکتر محسن نصر بسمت مفتشین شرکت انتخاب شدند.

« نقل‌ازاطلاعات ۱۶مرداد ۱۳۱۵»

اطلاعیه‌مورخه ۱۲ر۵ر۵۴ اداره وظیفه‌عمومی

ترتیب‌اعزام‌مشمولان دیپلمه‌فارغ‌التحصیل شهریور ماه سال ۱۳۵۳ (ازمعدل ۱۲ر۰۱الی ۱۰) در تهران و شهرستانها بشرح زیر آگهی میگردد.

۱ـ در تهران

کلیه مشمولان دیپلمه فارغ‌التحصیل شهریور ماه ۱۳۵۳ دارای معدل فوق‌که برگ اعزام از منطقه وظیفه تهران برای روز های ۱۶ و۱۸ و۱۹ مرداد ماه۱۳۵۴ دریافت نموده‌اند بایستی در ساعت۷ روز های تعیین شده در برگ اعزام‌در سالن ورزشی شاهپور غلامرضا پهلوی (واقع در چهار راه مولوی جنب زایشگاه فرح انتهای خیابان مادر) مراجعه تا ترتیب اعزام آنها بمراکز آموزشی‌داده شود.

۲ـ در سایر شهرستانها

کلیه مشمولان دیپلمه فارغ‌التحصیل شهریور ماه ۵۳ از معدل ۱۲ر۰۱الی۱۰ که برگ اعزام از گروهانهای ژاندارمری شهرستانها دریافت نموده‌اند بایستی در ساعت ۷ روز ۱۶ مرداد ماه ۱۳۵۴ در مراکزمناطق‌ژاندارمری‌شهرستانهای مربوطه مراجعه تا بمراکز آموزشی‌اعزام گردند.

تبصره ـ کلیه‌مشمولان مذکوربایستی اصل مدرک تحصیلی حاوی معدل کل دیپلم و کیف دستی مورد نیاز خودرا در روز های‌معینه درمحل اعزام همراه بیاورند.

در خاتمه تذکر میدهد چنانچه مشمولان موصوف در روز های تعیین شده‌بموقع خود رامعرفی ننمایندعلاوه بر اینکه از اعزام بخدمت تاآبانماه ۵۴ محروم‌خواهند شد غایب محسوب شده و برابر ماده۶۰ قانون خدمت وظیفه عمومی با آنهارفتار خواهد شد.

اداره وظیفه عمومی

گوش به‌بوق !!

حدود ساعت دو بعد از ظهر یکی ازروز ها ازخیابانم که مسیر شاهراه اصلی شهر ملایریا شهر های دیگر است می گذشتم تریلر غول پیکری که سرنشینان آن عبارت‌بودند از یک زن مسن و چند تایی بچه قدو نیم قد کنار من توقف کرد و آدرس خانه شخصی را پرسید هرچه فکر کردم که راهنمائیشان کنم شخص مورد نظر را نشناختم و از راننده تریلر معذرت خواستم اما آقای راننده گفت مهم نیست آنها آدرس ما را دارند . فوری روی کابوت ماشین پریدودهانه شیپوری بوق ماشین خود را برداشت و دهانه دیگری که پیچ و خم زیادی داشت به آن وصل کرد وبا فشار دادن دکمه بوق از داخل ماشین صدای گوش خراشی بلند شدبا تعجب دیدم عده‌ای از خانه‌ای در همان نزدیکی بیرون دویدند وبا شادی‌تمام به پیشباز اقوام تازه‌وارد شتافتند همه یکصدا گفتند عباس آقا(راننده تریلر) مادوروزبود گوش به بوق بودیم ! تابحال گوش به زنگ شنیده‌بودم نه گوش به بوق .

این هم روشی است برای کسانیکه بدون داشتن‌آدرس مورد نظر وارد شهر میشوند(در صورتی که بوق زدن ممنوع است)

ملایر ـ اکبر تقوی مقدم

آگهی احضار غیابی

به‌گروهبان‌دوم پرویز نظری فرزند درویش‌که محل اقامت خود را الیگودرز تعیین نموده وفعلا مجهول‌المکان میباشد اخطار میشود که باتهام گزارش خلاف واقع و اهانت و نشر اکاذیب به فرماندهان مربوط در این بازپرسی تحت پیگرد میباشد مقتضی است ظرف دو ماه ازتاریخ نشر آخرین آگهی خود را به‌بازپرسی شعبه۵دادسرای شماره ۳ ژاندارمری شیراز واقع‌در بلوار محمد رضا شاه روبروی پارک فرحناز کوچه گمرک‌سابق معرفی نماید در غیر اینصورت طبق ماده ۱۴۶ قانون دادرسی و کیفر ارتش اقدامات قانونی معمول خواهد شد.

م‌الف ۸۱۵۷

بازپرس شعبه ۵ ژاندارمری مستقر در شیراز

آگهی مناقصه شماره ۵۶

نیروی هوائی شاهنشاهی تعدادی لباس‌کارو لباس گرم مورد نیاز خود را از طریق مناقصه خریداری مینماید ، داوطلبان شرکت در مناقصه میتوانند پس از پرداخت مبلغ۱۰۰۰۰ ریال به حساب ۱۲۰۱ دارائی نیروی هوائی در بانک مرکزی ایران به ستاد فرماندهی نیروی هوائی (خیابان فرح‌آباد ژاله) مراجعه و با ارائه فیش بانکی برگ شرائط دریافت و پیشنهادات خودرا برطبق مفاد مندرج در برگ شرائط تنظیم نموده و تا ساعت ۱۳ روز سه شنبه ۲۸ر۵ر۵۴ بدفتر دبیرخانه ستاد فرماندهی نیروی هوائی تسلیم نمایند. م‌الف ۹۵۶۹

۱ـ۲ نیروی هوائی شاهنشاهی

اطلاعیه بانک مرکزی ایران

در مورد

فروش اوراق قرضه

در روز شنبه‌هیجدهم امردادماه ۱۳۵۴ ازمحل‌موجودی بانک مرکزی ایران اوراق قرضه دوساله با بهره ۹ در صد ، سه ساله بابهره ۹ر۵درصد، پنجساله بابهره ۱۰ درصد وهفت ساله بابهره ۱۰ر۵ درصد درسال‌باتوجه به تاریخ انتشار آنها برای‌فروش به عموم عرضه می گردد.

بهره‌اوراق قرضه‌دولتی ازمالیات بردرآمدمعاف‌میباشد

علاقمندان بخرید اوراق قرضه میتوانند در روز شنبه مذکور به بانک ملی ایران ویاهریک ازبانکهای اصناف، اعتبارات، ایران و انگلیس ، ایران و خاورمیانه، ایرانیان ، بازرگانی ، پارس ، تجارت خارجی، تجارتی ایران و هلند ، تهران، رفاه کارگران ، سپه ،شهریار،صادرات ، صنایع، عمران و کشاورزی‌که عامل فروش و باز پرداخت اصل و پرداخت بهره اوراق‌قرضه‌میباشندمراجعه‌نمایند.

اطلاعات

نشریه‌ایرانیان‌مقیم‌خارج‌ازکشور

در تحول و تولد جدید خود در هفته سه شماره چاپ و درشهر های‌مهم دنیا منتشر میشود. برای آبونمان‌اطلاعات‌هوائی به‌تلفن های ۳۱۱۰۷۱ و ۳۱۱۰۸۱ مراجعه فرمائید

دانشگاه ملی ایران

اجاره ساختمان

دانشگاه ملی ایران برای استفاده‌آموزشی واداری ساختمانی رادر محدوده مناطق شمالی شهر که دارای ۱۰۰ تا ۱۵۰ اطاق باشد اجاره میکند

از داوطلبان خواهشمند است از تاریخ نشر این آگهی لغایت دوشنبه ۲۰مردادماه ۵۴ همه‌روزه از ساعت ۸ تا ۱۳ به اداره ساختمان و تاسیسات دانشگاه (واقع در اوین) مراجعه فرمایند.

دانشگاه ملی ایران

آگهی تبدیل سهام بی نام به‌بانام

طبق اختیارات حاصله بشرح صورت جلسه مجمع عمومی فوق‌العاده مورخ۲۵ر۴ر۱۳۵۴ شرکت سهامی خاص کارخانجات قند قزوین سهام بی‌نام شرکت بسهام بانام تبدیل میگردد.

اینک مراتب بنابتجویز ماده ۴۴ قانون تجارت سمنوبت هریک بفاصله پنج‌روز در روزنامه اطلاعات برای اطلاع سهامداران شرکت اعلام میگردد که از تاریخ نشر اولین آگهی ظرف شش ماه سهام بی‌نام خود را به دفتر شرکت تسلیم و در قبال آن سهام بانام دریافت دارند ـ بدیهی است پس‌از انقضاء مهلت مذکور سهام بی‌نام شرکت باتوجه به مواد ۴۵ و ۴۶ قانون تجارت باطل واز درجه اعتبار ساقط می‌باشد.

هیئت مدیره شرکت سهامی خاص کارخانجات قند قزوین

ناقوس مرگ تمدن نفس بریده غرب

نامه‌یی از پاریس

حسین مهری

شرق گرائی چون موجی بی‌امان، بر کرانه غرب سر میکوبد

شرق گرایی که چون موجی بی‌امان، برکرانه غرب سر میکوبد، گویا آخرین پناه غربیان در لحظه های احتضار تمدنی است که خاصه بابن‌بست معنوی رودررو شده است. توسل غربی به مکتب ها و مشرب هاآرامبخش هندوان، چون‌توسلی آیینی، جلوه میکند، توسل انسان هائی، که گوئی چاره‌یی جز توسل ندارند، انسان هایی سرگردان برهوت صناعی انسان ستیز، بی‌رحم و سنگدلانه بی‌تفاوت، انسان هایی وامانده وتکیده از تکنولوژی سهمگین که هیچ بر روح نمی‌افزاید، سهل است، از آن‌می‌کاهد.

گروهی از غربیان خسته و چاره از دست داده، پیرامون «ماهاریشی، مانش‌یوگی» روحانی هندو گردآمده‌اند که بنیاد گذار مکتب «شناخت سازنده ومکاشفه «هوتی» است. هزارو پانصد تن‌ازپیشوایان ملی این مکتب که نهصد هزار هوادار در ۲۴ کشور جهان دارد (در ایالات متحده ۵۰۰ هزار) در «کورشول» فرانسه‌کنگره‌یی برپا کرده‌اند: از ماه مه‌تا اکتبر «کورشول» مقر تابستانی و پاییزی «انجمن اروپایی پژوهش در اندیشه های ماهاریشی» تعیین شده است. آن‌ها هرروز از ساعت یک بعدازظهر، تالار بزرگ کنگره های‌اداره جهانگردی را اشغال می‌کنند «ماهاریشی» باآن جسم شکننده چهره باریک و ظریف باموهای بلند خاکستری‌و ریش سپید، پوشیده دریک «ساری» همواره با نیم‌ساعت تاخیر ازراه میرسد. دسته گلی دردست دارد، برپارچه‌یی که ویژه او بر زمین گسترده‌اند گام برمی‌دارد. مریدان پرشورترش‌پابرهنه، دردو سوی‌او، پرچین ساخته‌اند و گل‌هایی راکه میان دست‌های بهم‌پیوسته‌شان دارند تقدیم می‌دارند و «ماهاریشی» درگذر از برابر آن ها، گل هارا میگیرد و سپس از چهار پله‌صفه‌ئی بالا میرود. برصفه، نیمکتی پوشیده از پارچه ابریشمی به رنگ زرد زعفرانی، و محصور درمیان لاله های گوناگون، بوته های سبز و گلایول ها چشم براه اوست. رایحه بخور و کندر در فضا پیچیده است.

تالار، آکنده‌ست و حاضران «همه‌در خاموشی، در بحر مراقبت فرو رفته‌اند بیشترشان جوانانند: دختران جوان پوشیده در پیراهن های خوش‌دوخت که برخی ازآن‌ها تصویر «ماهاریشی» را از گردن آویخته‌اند، و مردان جوان آراسته، کراوات زده و کت وشلوار و جلیقه پوشیده ـ «ماهاریشی» جامه های مرتب را برای مریدانش برگزیده است تا جنبش مکاشفه لاهوتی سیمای هیپی وار نگیرد.

جنبش «ماهاریشی» به غربیان می‌آموزد که درون نگری، کشف و شهود، مراقبت و مکاشفت داروی همه دردهای حیات بی‌رنگ و بی‌جوش غربی است. این جنبش به‌انسان یاری میدهد که «بهتر زیست‌کند.»

این جنبش، بینش‌را، نیروی معنویت وقوه دراکه را بهبود می‌بخشد، بازده فکری را افزایش میدهد، رابطه‌بادیگری‌را آسان و شفاف میسازد، نگرانی وعصبانیت ودلهره را میکاهد فراست وهوشمندی را قدرت میدهد، اعتماد بخود را افزون میکند، مقاومت دربرابر بیماری را نیرومند میسازد. بی‌خوابی ها و بی‌نظمی های روانی رااز میان می‌برد، اعتیاد به‌مشروب، سیگار و دارو های مخدر را کاهش‌می‌دهد.

جزوه ظریف و مزینی‌که جنبش مکاشفه لاهوتی منتشر کرده است مزایا ومحاسن

حسین مهری

تفکر و مراقبه رادر زمینه های وظائف الاعضایی و روانی برشمرده است. در آن می‌خوانیم که شیوه مراقبه ومکاشفه مایه کاهش مصرف اکسیژن و کاهش‌آهنگ تنفسی و ضربان قلب، و موجب ثبات فزاینده امواج مغزی میشود، و همین هاست که از دلهره ها می‌کاهد وآرامش روانی به ارمغان می‌آورد.

هواداران غربی مکتب مراقبت وشهود، باتحرکی کم مانند ازآن دفاع میکنند: «وقتی ما فکر میکنیم، جزپنج‌تاده درصد از قوه تفکرمان را به‌کار نمی‌گیریم هدف مکاشفه لاهوتی یامراقبت «برین» بردن‌روح به منطقه هایی‌ست که تاکنون ناشناخته مانده است.

روح‌که زندانی تکاپوی‌شدید روانی‌ست، کامکارانه دارای ظرفیت تعالی یافتن‌وتوان فرارفتن میشود، به ماورا صعود میکند مراقبت به اویاری میدهد که خود را آزاد سازد. مراقبت گریز ورهایی روح است.

در توضیح این فراگردآزادسازی، هواداران مراقبت و درون نگری، به‌قیاس متوسل میشوند و اندیشه،ازژرفنای‌وجدان برمی‌آید، به همانگونه که حباب‌ها از عمق دریاچه به سطح می آیند ازسطح«وجدان» آغاز میکنیم و به سرچشمه می رسیم. این سیرکه «ماهاریشی» آن را غوطه‌ور می نامد، پالایش خود به‌خود تکاپوی ذهنی و تصفیه نظام عصبی را دربی می‌آورد.

چگونه باید غوطه‌زد، یک استادفرانسوی که از پیوستگان مکتب مکاشفه شرقی‌ست و ودر عرفان ایرانی و تصوف هندی‌پژوهش هایی کرده درپاسخ دقایق عینی فراگیرد مراقبت را بازمیگوید «این شیوه‌یی‌ست چندان ساده که‌دروصف‌نمی‌گنجدغوطه‌وری» به واسطه «مانترا» انجام میشود «مانترا» واژه‌یی هندی‌ست که درسنت «ودا» (ازقرن شانزدهم تاقرن ششم پیش ازمیلاد) بر یک «صوت» دلالت میکند «مانترا»ی هواداران مراقبت دردی‌ست به نثرآهنگین وباارزشی منحصرا آیینی که گاه به تک هجاهای ساده تبدیل میشود این‌صوتی‌عاری از معناست، اما کیفیات اهتزازی ویژه‌یی دارد تاثیر اهتزازی این صوت برروح، تکاپوی ذهنی را می‌کاهد و «فشار عصبی را از میان می برد بدینسان مکاشفه لاهوتی یاتعالی بخش عبارت است از این که‌انسان طرز تامل صحیح در «مانترا» را بیاموزد، زیرا هرکس اهتزاز ویژه‌یی رابه‌یاری‌میگیرد که مناسب اوست. این صوت را آموزگار مراقبت، پس از گفت و شنودی عمیق با کارآموز مراقبت، برمی گزیند.

مقیاس های گزینش «مانترا» ها و شماره آن‌ها باید مکتوم بماند. فاش کردن آنها ناممکن‌است زیراصفای‌ناب مراقبت وتاثیر روش، رازی‌ست‌که‌حفظ آن‌ضرورت تام دارد، کسی که میخواهدآموزگارمراقبت شود باید یکسال مراقبت ورزد یک دوره کارآموزی فشرده ببیند، و آزمایش هایی علمی و نظری را بگذراند، تنها درپایان این دوره آموزشی‌ست که «ماهاریشی»، «مانترا»ها ومقیاس‌های گزینش آن‌ها را برای او تعیین میکند.

همه میتوانند مراقبت‌ورزندودربحرمکاشفت فروروند، حتی اطفال چهارساله‌که‌شیوه‌یی تطبیقی ویژه آن‌ها نیز ساخته شده است «ماهاریشی» به غربیان توصیه میکند که برای تحصیل نتایج عالی باید منظما روزانه دوبار، هربار پانزده‌تا بیست دقیقه مراقبت ورزند: آسوده بنشینندوچشم‌ها راببندند.

کارآموزی مراقبت در هفت مرحله که میان چهار روز تقسیم شده است انجام میگیرد در فرانسه کارآموز مراقبت درآغاز دوره آموزشی بسته به درامدش مبلغی میپردازد: دانشجویان ۱۵۰فرانک،کارمندان ۵۰۰ فرانک، هزینه گرداندن ششصد مدرسه‌یی که درغرب، «بینش‌سازنده و مکاشفه لاهوتی» می آموزند نخست‌ازهمین محل تامین میشود و سپس از محل‌دهش های کسانی که ازدوره‌های‌آموزشی‌مراقبت، نتیجه گرفته‌اند.

«ماهاریشی» که از موفقیت‌مشرب خویش، جرات یافته است در ژانویه گذشته، «سپیده‌دم عصر اشراق و شهود جهانی» را افتتاح کرد. به گفته او در پایان این عصر، سه میلیارد و ششصد میلیون سکنه سیاره ما خاصه غربیان که محتاج‌ترند، به دانش مراقبت و به‌بینش سازنده خواهند پرداخت. «ماهاریشی» مطمئن از قدرت گیرای مراقبت، می‌گوید: کافی است که یک درصدازجهانیان مراقبت ورزند، دیگران به آن‌ها اقتدا خواهند کرد.

این که مراقبت، روان های خسته و فرسوده غربیان را نجات خواهد داد یانه، چیزی نیست که باقاطعیت بتوان درباره آن سخن گفت، اما به قطع یقین میتوان گفت سربرآوردن «ماهاریشی»ها، ناقوس مرگ تمدن نفس بریده غرب است.

ماشینهای راهسازی

KOMATSU

کوماتسو

باتکنیک برتر واستحکام بیشتر

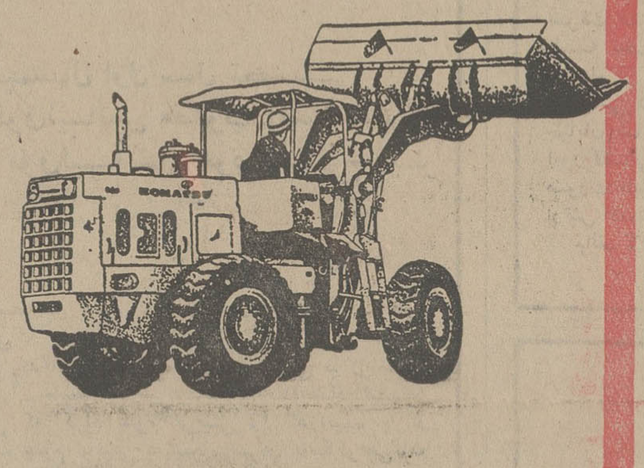

لودر چرخ لاستیکی دبلیودی ۸۵ اس کوماتسو بقدرت ۱۳۸ اسب درچرخ طیار بابیل بظرفیت ۳ یارد مکعب

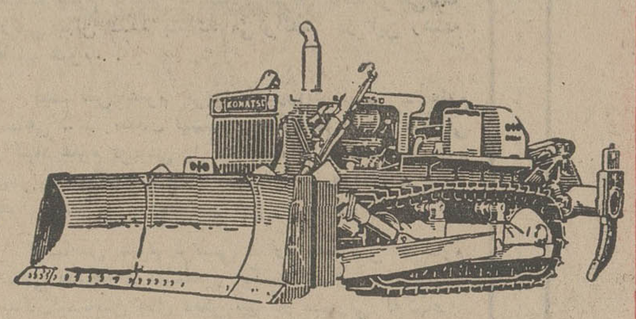

بولدوزرهای مدل ۶۰، ۶۵، ۸۵، ۱۵۵، ۳۵۵ کوماتسو بقدرت‌های از ۱۴۰ تا ۴۱۰ اسب درچرخ طیار

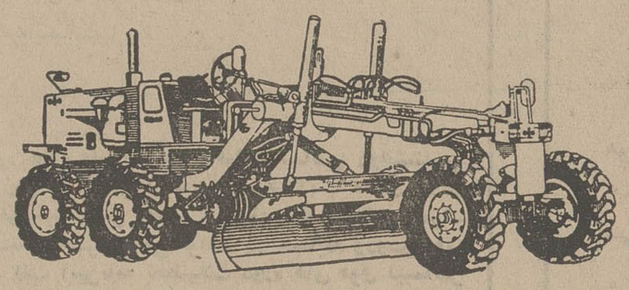

گریدر جی دی ۴۰ کوماتسو بقدرت ۱۶۵ اسب درچرخ طیار

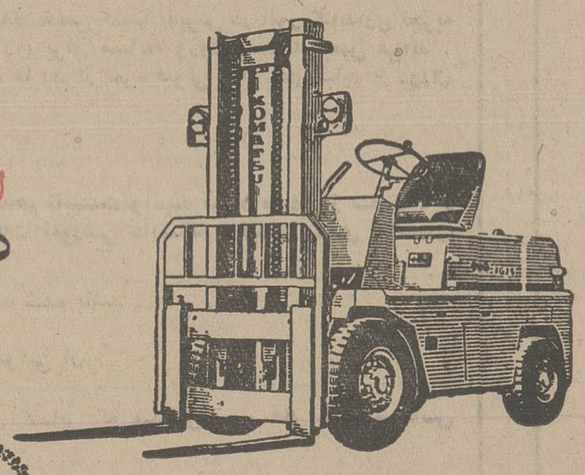

لیفت تراک کوماتسو درانواع باطری دیزل، گازوبنزینی از ۱ الی ۱۰ تن

آماده تحویل فوری

شرکت سهامی خاص هاماراک
نماینده انحصاری ماشین آلات راهسازی
کوماتسو در ایران
تهران ـ خیابان تخت طاوس شماره ۵ ساختمان آرک تلفنهای ۵ ـ ۸۳۱۶۵۳

پروموشن

نماینده فروش اصفهان ـ خیابان حکیم نظامی شرکت هاماراک تلفن ۷ ـ ۴۱۰۵۶
نماینده فروش اهواز ـ خیابان ششم بهمن ـ باغ معین ـ خیابان بختیار تلفن ۲۴۱۹۲
نماینده فروش شیراز ـ خیابان قصرالدشت ایستگاه رحمت آباد شماره ۱۰۹ تلفن ۲۶۸۱۰
نماینده فروش کرمان ـ خیابان کاظمی فروشگاه نظریان تلفن ۳۷۰۳

جمعیت شیرو خورشید سرخ ایران

آموزشگاه عالی مامائی رضاشاه کبیر

به‌اطلاع دوشیزگان داوطلبی که واجد شرایط مندرج درصفحه ۱۳۹ دفترچه راهنمائی سازمان سنجش آموزش کشور میباشند میرساند که درخواست داوطلبان حداکثر تا ۲۵ مرداد ماه ۱۳۵۴ پذیرفته خواهد شد.

داوطلبان میتوانند جهت اطلاع از نتیجه ارزشیابی و انجام مصاحبه درروزهای شنبه ۲۵و یکشنبه ۲۶ مرداد ماه جاری از ۸ صبح الی ۳بعداز ظهر بدفتر آروزشگاه واقع در شهرری جاده آرامگاه خیابان شیروخورشید مراجعه نمایند.

آ ـ ۲۵۲۰۱

آگهی پذیرش دانشجو برای دوره فوق لیسانس دانشکده علوم

دانشکده علوم دانشگاه تهران در نیمسال اول سال تحصیلی ۵۵ـ۱۳۵۴ بر طبق اصول کلی آئین نامه تحصیلات فوق لیسانس برای رشته های فیزیک ـ شیمی ـ ریاضی ـ زیست شناسی ـ زمین شناسی از طریق مسابقه ورودی تعدادی‌دانشجومی‌پذیرد داوطلبان واجد شرائط می توانند از تاریخ ۲ر۶ر۵۴ لغایت ۵ر۶ر۵۴ جهت ثبت نام بدفتر تعلیمات فوق لیسانس دانشکده علوم مراجعه فرمایند ...

مدارک وشرایط لازم

۱ـ یك برك فتوکپی‌از اصل دانشنامه و یا ازگواهی موقت لیسانس
۲ـ گواهی ریز نمرات با قید میانگین کل دوره لیسانس (باستثنای فارغ‌التحصیلان دانشگاه تهران)
۳ـ یك برك رونوشت شناسنامه یا فتوکپی آن ودو قطعه عکس ۴ × ۶
۵ـ رسید بانکی بمبلغ یکهزار ریال بحساب ۱۰۸۴ دانشگاه تهران قابل پرداخت در شعب بانك ملی‌ایران.
۶ـ مجاز بودن به ادامه تحصیل از لحاظ قانون خدمت وظیفه عمومی.
۷ـ داوطلبان شرکت در مسابقه ورودی بایستی دارای میانگین کل ۳ و یا معادل آن ازنظام های دیگر نمره گذاری برطبق آئین‌نامه تبدیل میانگین‌باشند.
۸ـ داوطلبانی که میانگین کل آنان مابین ۵ر۲تا۳ باشد در صورت موافقت گروه آموزشی مربوطه و تصویب کمیته پذیرش دانشکده می توانند در مسابقه ورودی شرکت کنند.
۹ـ کارت شرکت در مسابقه ورودی در روز۹ر۶ر۵۴ توزیع و امتحانات مربوطه ساعت ۸ صبح روز دوشنبه ۱۰ر۶ر۵۴ درمحل دانشکده علوم برگزار می شود.
۱۰ـ مسابقه ورودی شامل امتحان کتبی از دروس لیسانس و زبان خارجه و مصاحبه خواهد بود.

م‌الف ۷۴۶۲

اطلاعات سال ۱۳۵۴

جالبترین، زیباترین، ارزنده‌ترین و بهترین نشریه سال

بارپورتاژها، تفسیرها، مقالات و ترجمه‌های اختصاصی
وترجمه پرفروشترین کتابهای سال
باچند آلبوم عکس و کاریکاتور

روز دوشنبه ۲۰ مرداد منتشر میشود

۱۵۰ ریال

آگهی استخدام

وزارت جنگ (اداره لجستیکی هلیکوپترهای نیروهای مسلح شاهنشاهی) بمنظور تامین نیروی انسانی موردنیاز خود تعدادی کارمند غیر نظامی که‌واجد شرایط‌زیر باشندجهت‌خدمت‌در تهران‌ازطریق انجام آزمایش‌ومصاحبه‌انتخاب و استخدام مینماید.

ردیف	تحصیلات موردنیاز	تجربه موردنیاز
۱	مهندس هواپیما	تجربه در تعمیر و نگهداری هواپیما
۲	مهندس راه وساختمان	تجربه در مهندسی ساختمان
۳	مهندس الکترونیک	تجربه در وسائل برقی و الکترونیکی
٤	لیسانس علوم کامپیوتر	تجربه دربرنامه‌نویسی سیستمها وپروژه‌هاو مدیریت کامپیوتر
۵	لیسانس فیزیک وشیمی	تجربه در امور آزمایشگاهی
٦	لیسانس ریاضی - فیزیک	تجربه در کنترل موجودی قطعات هواپیما ، مدیریت آتش‌نشانی
۷	لیسانس‌امور مالی یا خرید وسفارشات	تجربه درقوانین مربوط به امور مالی و خرید و سفارشات
۸	لیسانس مدیریت بازرگانی	تجربه د رمدیریت صنعت هواپیما و امور تدارکات
۹	دیپلم کامل فنی رشته های (تاسیسات ، مکانیک ، فلزکار ، الکترونیک ، هیدرولیک) تجربه در مکانیکی هواپیما .	

داوطلبان بمنظور ثبت‌نام و کسب‌اطلاعات‌بیشتر می‌توانند روز های شنبه و دوشنبه از ساعت ۱۷۳۰الی ۱٤۰۰باهمراه داشتن عین آخرین مدرك تحصیلی و تخصصی به مدیریت امور اداری اداره لجستیکی هلی‌کوپترهای نیرو های مسلح شاهنشاهی واقع‌در امیرآباد شمالی ساختمان پری مراجعه نمایند.

شرایط استخدام :

۱- تابعیت دولت شاهنشاهی

۲- متدین بیکی از ادیان رسمی

۳- داشتن برك خاتمه خدمت سربازی‌یامعافیت دائم یاسپردن تعهد خدمتی

توضیح : کسانی که بزبان انگلیسی آشنائی کامل داشته باشند درشرایط مساوی‌ارجحیت‌دارند.

آ- ۲۲٤۰٤ — م الف ۷۹۱۱

آگهی
دانشگاه تهران

پذیرش دانشجو برای دوره‌های فوق لیسانس علوم تربیتی (رشته های روانشناسی تربیتی - مشاوره و راهنمائی - تاریخ وفلسفه آموزش و پرورش) وکتابداری

دانشکده علوم تربیتی دانشگاه تهران در نیمسال اول سال تحصیلی ۵۵-۱۳۵٤ طبق‌آئین‌نامه‌تحصیلات‌دوره های‌فوق‌لیسانس مصوب‌دانشگاه‌تهران از طریق مسابقه ورودی برای دوره های فوق‌لیسانس خود بشرح زیر دانشجو می پذیرد :

الف - نوع لیسانس قابل قبول

۱- برای روانشناسی تربیتی : لیسانس علوم تربیتی - روانشناسی - علوم اجتماعی . دارندگان لیسانس فیزیك -شیمی - ریاضی- بیولوژی -جامعه شناسی -فلسفه -اقتصاد نیز در صورتی که کهاد علوم تربیتی را گذرانیده یا از دانشکده علوم تربیتی دانشگاه تهران باخذگواهی‌نامه آموزشی نائل شده باشند می‌توانند در این رشته داوطلب شوند .

۲- برای مشاوره وراهنمائی : لیسانس علوم تربیتی -روانشناسی - علوم اجتماعی - دارندگان لیسانس های‌دیگر نیز درصورتی که کهاد علوم تربیتی را گذرانیده یا از دانشکده‌علوم تربیتی دانشگاه تهران باخذگواهی نامه آموزشی‌نائل شده باشند می توانند در این رشته داوطلب‌شوند.

۳- برای تاریخ وفلسفه آموزش وپرورش : لیسانس علوم تربیتی - روانشناسی - علوم اجتماعی فلسفه - فلسفه و حکمت اسلامی -اقتصاد- دارندگان‌لیسانس های دیگر نیز در صورتی که‌کهاد علوم تربیتی را گذرانیده و یا از دانشکده علوم‌تربیتی دانشگاه تهران باخذگواهی‌نامه آموزشی نائل شده باشند می‌توانند در این رشته داوطلب شوند .

٤- برای کتابداری : کلیه‌لیسانسها

ب - شرط میانگین

۱- میانگین کل نمرات دوره لیسانس داوطلبان دوره های علوم تربیتی (فوق لیسانس روانشناسی تربیتی - مشاوره و راهنمائی - تاریخ و فلسفه آموزش و پرورش) نباید از سه (۳) یا معادل آن در نظامهای دیگرنمره گذاری طبق آئین‌نامه تبدیل‌نمرات و میانگین کمتر باشد . کسانی که میانگین نمرات دوره لیسانس آنان از سه (۳) کمتر و از ۵ر۲ بیشتر باشد در صورتی می توانند در مسابقه ورودی دوره های مذکور شرکت کنندکه مشمول تبصره ۳ماده ۱ بند الف آئین‌نامه تحصیلات دوره های فوق لیسانس دانشگاه باشند .

۲- در دوره فوق لیسانس کتابداری ازکسانی که به‌تشخیص کمیته پذیرش در امور کتابداری تجربه کافی داشته باشند بدون دارا بودن شرط میانگین‌کل سه (۳) برای مسابقه ورودی ثبت‌نام بعمل می‌آید . ولی میانگین کل لیسانس داوطلبان با احتساب کلیه نمره ها اعم از نمره قبولی و مردودی نباید از دو(۲) کمتر باشد .

ج - مدارك لازم برای ثبت‌نام

داوطلبان واجد شرایط می توانند از تاریخ هیجدهم تابیست و نهم مرداد ماه۵٤ از ساعت ۹ تا ۱۲ و۱٦ تا ۱۸بالارائه مدارك زیر جهت ثبت‌نام به خدمات آموزشی دانشکده (خیابان کندی ، شماره ۳۵ر۷) مراجعه کنند .

۱-سه قطعه عکس ٤×۳ که در سال جاری گرفته شده باشد

۲- اصل شناسنامه و یکبرك فتوکپی آن

۳- اصل دانشنامه لیسانس یا گواهی‌نامه‌موقت و فتوکپی آن

٤-ریز نمرات دوره لیسانس و فتوکپی آن

۵-گواهی میانگین کل نمره های دوره لیسانس برای کسانی که میانگین نمره های دوره لیسانس آنان در دانشنامه یاگواهی ریز نمره‌ها ذکر نشده باشد .

٦- دفترچه پایان خدمت زیر پرچم یا معافی دائم ویکبرك فتوکپی آن

داوطلبان پس از ارائه مدارك و اخذ اجازه‌ثبت نام باید مبلغ یکهزار ریال وجه ثبت‌نام را به حساب ۱۰۸٤ دانشگاه تهران دربانك مرکزی بوسیله شعب بانك ملی ایران واریز ورسید آن رابه‌آموزش‌دانشکده تسلیم نمایند .

داوطلبان می‌توانند برای کسب اطلاع بیشتر مربوط به مواد امتحانی، تاریخ توزیع‌کارت‌وبرگزاری مسابقه ورودی به خدمات آموزش دانشکده مراجعه نمایند .

تذکر :

طبق مقررات آموزشی دانشگاه تهران هردانشجو میتواننددریك‌زمان فقط در یکی از رشته‌های تحصیلی دانشگاهی یا مؤسسات آموزش عالی (اعم از روزانه و شبانه) مشغول تحصیل باشد.

م الف ۷٤۷۸ — آ-۲۲۱۷۵

دانشگاه تهران

کتابهای موردنیازخودرا

از فروشگاه‌های

امیرکبیر

بخواهید.

آگهی استخدام

دانشگاه پهلوی تعدادی لیسانسیه تغذیه با شرایطزیر استخدام مینماید :

۱- دارابودن برك‌پایان خدمت‌وظیفه یامعافیت‌دائم

۲- حداکثر سن ۳۵ سال

تاریخ انجام مسابقه ساعت۸صبح روزدوشنبه ۲۰ر۵ر۵٤ در اداره تشکیلات و ارزیابی مشاغل

داوطلبان میتوانند تاآخر وقت اداری‌روز یکشنبه ۱۹ر۵ر۵٤ با در دست داشتن فتوکپی مدرك تحصیلی ، شناسنامه ، برك پایان خدمت و دو قطعه عکس ٤×۳ باداره تشکیلات وارزیابی مشاغل دانشگاه واقع در خیابان هدایت شبکه دوم مراجعه نمایند .

دانشگاه پهلوی

آگهی غیابی

به سرباز وظیفه محمود رسولی فرزند حسن که فعلا فراری از خدمت و آدرس محل سکونتش دقیقا معلوم نیست اخطار میشود که باتهام سرقت فشنك - فرارازخدمت وسرقت مقداری البسه تحت پیگرد میباشد شایسته است ظرف دو ماه از تاریخ نشر آخرین آگهی خودرا به بازپرسی شعبه یك ژاندارمری واقع در تهران خیابان شاهرضا اول خیابان فروردین سازمان امور قضائی ژاندارمری معرفی نماید در غیر این صورت طبق ماده ۱٤٦ قانون دادرسی و کیفر ارتش اقدامات قضائی غیابا معمول خواهد شد.

م‌الف ۸۱۵٦

بازپرس شعبه ۱ ژاندارمری

نیروی دریائی شاهنشاهی

آگهی استخدام جهت اعزام بخارج

نیروی دریائی شاهنشاهی برای تکمیل کادر درجه‌داری خود بامدرك قبولی سوم‌متوسطه ویاپایان‌دوره‌راهنمائی استخدام‌و برای تحصیلات بعدی بخارج اعزام مینماید.

داوطلبین برای کسب اطلاع بیشتر از شرایط استخدام در طهران بخیابان سپهبد زاهدی جنب مسجدالرحمن معاونت‌پرسنلی نیروی‌دریائی‌شاهنشاهی (مدیریت استخدام) و یا بیکی از پایگاهها و نمایندگیهای نیروی‌دریائی شاهنشاهی در شهرستانهای بندر پهلوی . بوشهر. خرمشهر. بندرعباس. مشهد . زاهدان . اصفهان . کرمان . رضائیه . کاشان . کرمانشاه .شیراز. یزد مراجعه نمایند .

آگهی استخدام

گارد جاویدان شاهنشاهی جهت تکمیل کادر درجه داری خو دعده‌ایرا با شرایط وامتیازات زیر باسمت دانش آموز استخدام مینماید.

۱- تابعیت دولت شاهنشاهی‌ایران.

۲- داشتن حداقل سن ۱۷ و حداکثر ۲٤ سال و کسانیکه خدمت سربازی‌را انجام داده باشند ۲۵ سال.

۳- دارا بودن مدرك سوم متوسطه‌و حداقل قد ۱٦۵ سانتیمتر .

امتیازات

دانش آموزان در طی دوره یکساله آموزشگاه از حقوق و مزایای معادل ٦۵۰۰ ریال علاوه بر خوراك و پوشاك استفاده و پس از طی دوره یکساله به درجه گروهباندومی مفتخر و از حقوق‌و مزایای‌معادل ۱٦۵۰۰ ریال و در صورت طی دوره های چترباز - تکاور -تخصص ویژه از حداکثر ۲٤۰۰۰ ریال بهره‌مند میگردند ضمنا علاوه بر حقوق و مزایای فوق از امتیازات دیگر مانند ۲ ماه‌حقوق پاداش در سال - دفترچه خواربار با تخفیف‌قابل ملاحظه‌ای-دفترچه‌بهداشت رایگان به تعدادافرادتحت‌تکفل -دفترچه پس‌انداز بانك سپه و از خانه های سازمانی نیز استفاده خواهند کرد.

واجدین شرایط با‌دردست داشتن‌مدرك تحصیلی و شناسنامه عکس‌دار ٦ قطعه عکس ٦×٤ همه روزه بجز ایام تعطیل به‌آجودانی گارد جاویدان شاهنشاهی واقع در تهران پادگان لویزان مراجعه نمایند .

گارد جاویدان‌شاهنشاهی

آگهی استخدام‌درهواپیمائی نیروی زمینی‌شاهنشاهی

«بعلت استقبال زیاد جوانان کادر همافری و درجه داری هوانیروز تکمیل گردیده استو در سال ۵٤ این دواستخدامی مورد نیازنیست»

زندگی بهتر — افتخار بیشتر

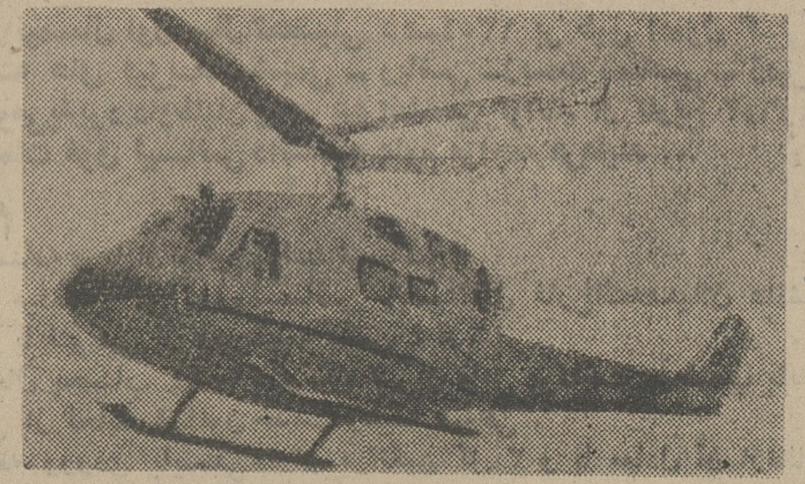

آینده‌ای‌مطمئن‌درانتظارجوانان‌ایرانی

هواپیمائی نیروی زمینی شاهنشاهی‌امکانات تحصیلی شما را با بهترین وجهی فراهم‌نموده و از هم اکنون شما را باداشتن مدارك‌تحصیلی مشروحه زیر استخدام مینماید استخدامیان واجد شرایط پس از طی دوره های تخصصی وکارآموزی در ایران برای دوره های‌تکمیلی فنی و خلبانی بکشور آمریکا اعزام میگردند .

الف : شرایط عمومی

۱-تابعیت دولت شاهنشاهی ایران

۲- متدین بودن به‌یکی از ادیان «اسلام، مسیحی، کلیمی،زوتشتی» .

۳- دارا بودن گواهینامه ششم متوسطه ریاضی ، طبیعی ،ادبی ،برای داوطلبین افسری‌جزءخلبانی ،گواهینامه ششم متوسطه ریاضی ،طبیعی ،فنی،«برق ومکانیك» برای همافری، قبولی چهارم متوسطه «ریاضی، طبیعی، ادبی » برای داوطلبین ستوانیاری خلبانی وگواهینامه سوم‌متوسطه برای آموزشگاه گروهبانی.

٤- سن داوطلبین افسری خلبانی از۱۷ تا۲٤ وهمافر فنی از ۱۸ تا۲٤ و ستوانیاری خلبانی از ۱٦ تا ۲٤ و درجه‌دار از۱۵ تا۲٤ سال‌برای اشخاصی که‌برك خاتمه خدمت سربازی دارند حداکثر سن تا۲۵ سال میباشد.

۵- نداشتن پیشینه‌بد.

٦- داشتن صحت مزاج وتناسب اندام‌طبق گواهی بهداری نیروی زمینی شاهنشاهی.

۷- سپردن تعهد خدمت درارتش شاهنشاهی .

۸- قد داوطلبین از ۱٦۰ سانتیمتر ببالا.

۹- نداشتن عیال وتحت‌تکفل.

ب: داوطلبین افسری جزء خلبانی:

مدت تحصیل درآموزشگاه افسری جزء خلبانی‌یك سال وبطور شبانه‌روزی بودموکلیه مخارج دانشجویان‌به عهده ارتش شاهنشاهی خواهدبود .دانشجویان در مدت تحصیل ۱۰۷۵۰ ریال وپس‌از شروع اولین پرواز ۱۱۵۰۰ ریال وپس‌ازنیل‌به‌درجه‌افسری خلبانی از۳۲۵۲۰ ریال‌حقوق‌و مزایا استفاده‌خواهندکرد‌وترفیعات‌بعدی‌آنان‌طبق مقررات قانون استخدام نیروهای مسلح‌شاهنشاهی خواهدبود ضمنا در صورت خدمت درخارج از مرکز حداکثر مبلغ ۳٤۰٤۰ ریال دریافت خواهند نمود.

پ : داوطلبین ستوانیاری خلبانی

مدت تحصیل درآموزشگاه ستوانیاری خلبانی دو سال وبطور شبانه روزی بودموکلیه مخارج هنرجویان‌به عهده‌ارتش شاهنشاهی خواهدبود هنرجویان قبل‌از پرواز ماهانه ٦۵۰۰ ریال‌وپس‌از شروع‌اولین پرواز ۵۷۵۰ ریال‌و پس‌از نیل بدرجه ستوانیار سوم خلبان مبلغ ۳۸٤۷۰ ریال که بمرور افزایش خواهدیافت دریافت خواهندداشت‌اضافه حقوق و مزایای آنهاطبق مقررات قانون استخدام نیروهای مسلح شاهنشاهی خواهدبود ضمنا درصورت خدمت در خارج از مرکز حداکثر مبلغ ۳۷۱۹۰ ریال دریافت‌خواهند نمود.

ت: داوطلبین آموزشگاه درجه داری (عادی)

۱- مدت تحصیل در آموزشگاه درجه‌داری یکسال وبطور شبانه‌روزی‌بودمو کلیه‌مخارج دانش آموزان بعهده ارتش شاهنشاهی خواهدبود دانش آموزان درمدت‌تحصیل مبلغ ٦۵۰۰ ریال وپس‌از نیل بدرجه گروهبانلومی مبلغ ۱۲۵۰۰ ریال‌که بمرورافزایش خواهدیافت دریافت خواهد داشت واضافه حقوق‌و مزایای آنان طبق مقررات قانون استخدام نیروهای مسلح‌شاهنشاهی خواهدبود ضمنا در صورت خدمت درخارج از مرکز حداکثر مبلغ ۲۰٦٦۰ ریال دریافت خواهند نمود.

ث: به فارغ‌التحصیلان سالیانه تا میزان‌دو برابر حقوق ماهانه بعنوان پاداش در آخرسال پرداخت میگردد .

ج: فارغ‌التحصیلان از مزایای بسیاری ،نظیرپس‌انداز مسکن ،تامین‌آتیه بانك سپه‌که برای دوران خدمت ۳۰ ساله‌باتوجه به‌مبلغ پس‌انداز و مبلغ معادل‌آن که‌بلاعوض از بودجه وزارت جنك اضافه وبعلاوه بهره مربوطه

وام مسکن‌بانك سپه، استفاده ازخانه‌های سازمانی باتوجه به‌برنامه‌افزایش سالیانه خانه‌سازی برای پرسنل هر سازمان عمومیت خواهد داشت . درمان رایگان خود وخانواده تحت‌تکفل وخرید از فروشگاه های ارتش با تخفیف قابل‌ملاحظه وغیره بهره‌مند میشوند داوطلبین برای ثبت‌نام وکسب‌اطلاعات بیشتر میتوانند همه‌روزه باستثنای پنجشنبه وجمعه وایام تعطیل ازساعت ۷ الی ۱٤ درتهران به پادگان باغشاه خیابان کاشان دایره استخدام و روانسنجی هوانیروز و در شهرستان هابه اکیپ های استخدامی در دژبانی و شهرستانهائی که دژبانی ندارند بژاندارمری محل مراجعه نمایند.

م‌الف ۷۲۷۳

هواپیمائی نیروی زمینی شاهنشاهی

عکس جالب و اختصاصی از چهار گوشه ایران

چند روز قبل در گرماگرم کمپانی نوشابه‌های غیرالکلی ، تعداد زیادی از این نوشابه‌های بی‌تربیت در میدان آرژانتین تهران (جاده جردن) خود را از بالای کامیون حامل نوشابه بزمین افکنده و خرد و خمیر شده‌اند .

در این حادثه ، قریب ۲ هزار بطری مجروح وبقیه زخمی شده‌اند . لازم به یادآوری است که این حادثه دردناک برای کمبود مصنوعی نوشابه‌های غیرالکلی ، بوجود نیامده است .

عکس از محمود ویژگان

مشکل ۱۰۰ کیلومتری !

۱۰۰ کیلومتر راه ناقابل ، آنهم در عصر ماشین ، برای آقای «محبوب بشر» و همسرش مشکلی ایجادکرده است !

آقای محبوب‌بشر خودش در آستانه اشرفیه‌کارمند دولت است وعیالش ۱۰۰کیلومتر آن‌طرفتر، آموزگار! که ۱۰۰ کیلومتر راه را اگر این خانم کمی «فرز» باشد در عرض چند دقیقه میتواند طی‌کند (منتهی باهلیکوپتر)

ازقرار معلوم برای کوتاه کردن‌این مسافت تابحال ۱۰۰ جفت کفش پاره شده و ۱۰۰ صفحه کاغذ سیاه ، اما فرجی نشده ، حتی خانم محبوب‌بشر برای اینکه رسمی بشود و پس از رسمی‌شدن ، انتقال او به محل سکونتش قانونی‌تر باشد در حدود ۱۰۰ جلسه هم کلاس کارآموزی دیده ، اما باز افاقه‌ای نبخشیده!

چیزی که بیشتر از اصل قضیه تعجب دارد اینست که آدم فکر می‌کند کسی که اسمش «محبوب بشر» شد هیچجا کارش گیر نمی‌کند و غصه‌ای هم ندارد درحالیکه اینجور نیست و کوچکترین مشکل این‌آدم۱۰۰ کیلومتر راه بی‌قابلیت است .

آگهی ورودی فوق لیسانس

رشته های حقوق خصوصی، علوم جزائی‌وعلوم سیاسی دانشگاه تهران

دانشکده حقوق و علوم سیاسی دانشگاه تهران براساس آئین‌نامه تحصیلات دوره های فوق لیسانس دانشگاه تهران برای سال تحصیلی ۵۵ـ۵۴ تعدادی دانشجو با شرایط زیر میپذیرد.

۱ـ کسانی میتوانند در مسابقه ورودی شرکت کنند که دارای دانشنامه لیسانس یاباالاتر در رشته قضائی یا سیاسی با حداقل میانگین کل ۳یابرابر آن از دانشگاه های ایران یا کشورهای دیگر مورد تائید وزارت علوم و آموزش عالی باشند.

۲ـ مواد امتحانی بقرار زیر است .

الف ـ رشته حقوق خصوصی

متون حقوقی بزبان انگلیسی یا فرانسه
متون فقه بزبان عربی
حقوق مدنی
حقوق تجارت
حقوق بین‌الملل خصوصی

بـ رشته علوم جزائی

متون حقوقی جزا بزبان انگلیسی یا فرانسه
حقوق جزای عمومی
حقوق جزای اختصاصی
آئین دادرسی کیفری

جـ رشته علوم سیاسی

متون سیاسی بزبان انگلیسی یا فرانسه و کلیه دروس اصلی لیسانس سیاسی

۳ـ داوطلبان باید روز های چهارشنبه و شنبه و یکشنبه ه‍و ۸ و۹ شهریور ماه ۱۳۵۴ با دردست داشتن مدارک زیر بقسمت امور دکتری وفوق لیسانس دانشکده حقوق (آقای حجت‌پناه) مراجعه و ثبت‌نام نمایند :

تقاضانامه شرکت در امتحان ورودی
فتوکپی مدارک تحصیلی و نظام وظیفه
رونوشت یا فتوکپی شناسنامه
عکس ۳ × ۴ پرسنلی (دوقطعه)
قبض رسید یکهزار ریال بحساب ۱۰۸۴ دانشگاه تهران (بانک مرکزی)

امتحان ورودی روز شنبه‌مورخ ۵۴ر۶ر۱۵ ساعت۳ونیم بعداز ظهر در محل دانشکده حقوق برگزار خواهد شد .

م‌الف ۹۹۰۵

دانشگاه تهران

آـ۲۵۲۰۳

آگهی کارخانه اقبال یزد

بدین‌وسیله ازکلیه سهامداران شرکت نخریسی یزدسهامی خاص (کارخانه‌اقبال) دعوت میشود تا در مجمع همگانی عادی که در ساعت ۴ر۵بعدازظهرروز چهارشنبه ۲۶ر۶ر۱۳۵۴درمحل شرکت منعقد خواهد شد حضور بهمرسانند .

دستور جلسه :

۱ـ گزارش هیئت مدیره وبازرسان درباره‌عملکرد سالهای ۵۲ و ۱۳۵۳ شرکت .

۲ـ تصویب ترازنامه سال‌های ۵۲ و۱۳۵۳ واخذ تصمیم نسبت به سود سال‌های مذکور .

۳ـ انتخاب اعضاء هیئت مدیره که مدت تصدی آنان در ۲۲ر۷ر۵۴ منقضی خواهد شد .

۴ـ انتخاب ۳نفر بازرس که‌مدت تصدی آنان‌در۲۲ر۷ر۵۴ بسر رسیده .

۵ـ تعیین روزنامه برای‌درج آگهی‌های شرکت.

۶ـ مذاکره در اطراف کلیه عملیات‌شرکت‌و خط مشی آتیه ومسائل دیگری‌که احیانا از طرف هیئت مدیره پیشنهاد شود.

شرکت نخریسی یزد (سهامی خاص) کارخانه اقبال‌ـ از طرف مدیر عامل : حیدری

آـ۳۸۳۱

دیواری که هرگز سبز نشد !

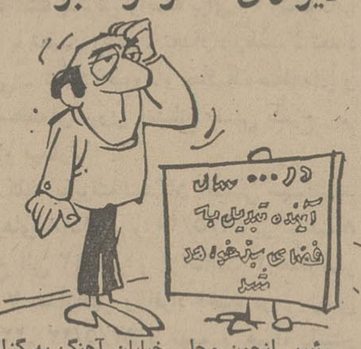

رئیس انجمن محلی خیابان آهنگ به گزارشگر ما گفته هرچه تصمیم ما برای آبادکردن این خیابان‌قوی‌تر میشود، مورد توجه اداره «امانی» شهرداری واقع نمیشود و دیگر به «امان» آمده‌ایم !

وی سپس با استناد به اطلاعات ۱۵ سال قبل اضافه کرد که شهرداری از آن تاریخ بما وعده داده که بزودی دیوارهای یخچال را در این منطقه تخریب کرده و جای آن فضای سبز ایجاد خواهد کرد . ولی نشان به آن نشان که تا این تاریخ هم دیوار یخچال بمجای خود باقیست و هم وعده شهرداری به قوت خود.

حالا شهرداری از دست دیوار یخچال خسته‌شود و خرابش کند ، یا دیوار ازدست شهرداری حوصله‌اش سربرود و بیاید پائین . معلوم نیست .

این‌طورکه از گفته‌های آقای رئیس انجمن پیداست ایشان طبعا آدم عجولی است، والا بفاصله یک چشم بهم زدن ! در اطلاعات ۱۵ سال بعد خبر ایجاد فضای سبز در خیابان آهنگ را ملاحظه می‌کرد .

شوخی با مسائل جدی

محمد صالحی آرام

مضیقه!

ستاده «تاکسی‌بار» آن سوی‌تر ، مغرور، تاکسی‌وار
و ما ایضو ، صفی‌از ، خسته‌مخلوقی: زن و مردو جوان وپیر ...
همه با یکدیگر ، کج کرده ، گردن را، گلایی وار
اگر پامان نمی آمد ، بسوی آن درونش می توانستیم جستن ، لیک
تا آنجا که راضی بود تاکسی‌دار ، ندانستیم ،
کان ، تخت سلیمان است ، در هنگام‌ظهر و خستگی هامان ،
ویا بال ملائک ، واقعا هرگز ندانستیم جنین میگفت ،
سبیلوئی که اندر پشت فرمانش‌مقامی‌داشت: مجیز من ، که میگوید ؟
که دارد ، اسکناس سبز ؟ خشونت ، کبر :
پس موجی زجمعیت ، به نزدش،کرنشو تعظیم ،
گاهی ، ناله‌ی تسلیم :
بجان بچه‌ات مردیم
جان‌مادرت از پای افتادیم .
پس از آن بستگی بازور هامان داشت .
آری ،زور !
گروهی مردنی ، ساکت به جای خویش، و دیگر : سیل‌وخیل فلجماقان بودوضرب مشت !
دمی که آتش از خورشید می بارید ، پاهامان عرق می گردو میخارید .
یکی از ما (که گویا با شهامت بود) نفرین کرد «واحد» را !
ونالان گفت :
ـ باید رفت ،
باید رفت .
یکی دیگر که خشم آلود و عاصی بود ، از پایان صف ، می گفت
چه کس حال مرا داند ؟
که رایاربود، دست مرا بگرفته بکشاند و ما با حالتی مغموم ،
حرفش را بزیر لب ، همی تکرار میکردیم.
و صف خط طویلی بود !

بگو مگوی امروز

گفتم :
قرار براین شده‌که‌اجاره بهای خانه هائی که بعدا ساخته میشود با توافق مالک و مستاجر باشد .

گفت:
مگر تا بحال‌با توافق اهالی محل بوده ؟

گفتم :
معاون وزارت دادگستری گفته شکایت نامه های مستاجران ناقص است .

گفت :
مگر صاحبخانه ها میگذارند حواس درست و حسابی‌برایشان‌باقی بماند .

گفتم :
بازهم پیاز بمقدار کافی به خریداران عرضه نمیشود

گفت :
بهتر ، چون‌پیاز اشتهارا زیاد میکند و «موجودی» را کم !

صاحبان صنایع وبازرگانان کشور
الاخاء
تنها مجلهٔ عربی زبان ایران با داشتن نمایندگی در ۱۲ کشور عربی
روزهای شنبه منتشر میشود

اطلاعات
روزهای شنبه‌ـدوشنبه وپنجشنبه درسراسردنیا منتشر میشود .
قبل از عزیمت عزیزان‌خود بخارج اطلاعات هوائی را برای آنها آبونه شوید .
تلفن ۳۱۱۰۷۱ و ۳۱۱۰۸۱

آگهی ثبت نام پذیرفته‌شدگان دانشگاه تهران در سال تحصیلی ۵۵-۵۴

نام‌نویسی کلیه پذیرفته شدگان سال تحصیلی ۵۵ـ۵۴ که اسامی آنان اعلام گردیده وقبول شدگان مسابقه‌ورودی اختصاصی دانشکده هنر های زیبا (رشته های معماری ، هنرهای‌تجسمی، هنرهای نمایشی ، موسیقی) برطبق برنامه تنظیمی زیر از تاریخ ۱۸ لغایت ۲۳ مرداد ماه ۱۳۵۴ صبح هاازساعت۷تا۱۲وبعد ازظهرهاازساعت ۲ تا ۷ درساختمان مرکزامور دانشجوئی دانشگاه تهران ، واقع در خیابان ۲۱ آذر، جنب‌ضلع‌غربی دانشگاه برگزار خواهد شد .

مدارک لازم برای نامنویسی

۱ـ اصل کارنامه آزمایش همگانی گزینش دانشجو سازمان سنجش آموزش کشور و دو نسخه فتوکپی آن .

۲ـ اصل گواهینامه ششم متوسطه و دونسخه فتوکپی آن‌برای دیپلم های سال های‌قبل و جواز پاکارنامه قبولی که بتایید اداره آموزش و پرورش مربوط رسیده باشد بانضمام دونسخه فتوکپی ، برای دیپلم های خرداد ۵۴ .

توضیح : کسانیکه احتیاج به‌اصل مدرک قبولی ششم متوسطه‌خود دارند با تسلیم یک نسخه فتوکپی اضافی، اصل آنرا دریافت خواهندکرد.

۲ـ برگ رسید درخواست ارزش تحصیلی ششم متوسطه از اداره کل‌امتحانات وزارت آموزش و پرورش واقع درجاده قدیم شمیران ، آموزش و پرورش استان مرکز ،بعنوان امور آموزش دانشگاه تهران.

۳ـ اصل شناسنامه و دو نسخه رونوشت یافتوکپی آن (برای مشمولان وظیفه عمومی اصل وچهار نسخه رونوشت آن). کسانیکه درشناسنامه خود تغییراتی داده‌اند می‌بایست فتوکپی صفحات مربوط به تغییرات شناسنامه رانیز تهیه و ارائه دهند .

۴ـ عکس ۴×۳ (که درسال جاری گرفته شده باشد) ۱۲ قطعه ، برای مشمولان‌وظیفه عمومی ۱۶ قطعه .

۵ـ پذیرفته شدگان می‌توانند در مورد شهریه تحصیلی خود به یکی‌از دوطریق ذیل اقدام نمایند :

الف : بدون پرداخت شهریه با سپردن تعهد انجام خدمت ، از مزایای فرمان آموزش رایگان استفاده نمایند.

بـ شهریه تحصیلی را بماخذ تعیین شده طبق دستورالعمل شماره ۱۰۶ر۲۶۶ مورخ ۵۴ر۴ر۸ وزارت علوم و آموزش عالی بشرح زیر پرداخت نمایند :

گروه آموزشی	هزینه شهریه سالانه به ریال	هزینه بر اساس هر واحد درسی به ریال
پزشکی	۳۳۰۰۰۰	۷۸۰۰ (سه سال‌آموزش علوم پایه پزشکی)
دندانپزشکی	۲۰۰۰۰۰	۵۵۰۰
علوم داروئی	۱۶۰۰۰۰	۴۵۰۰
کشاورزی	۲۲۰۰۰۰	۶۲۰۰
دامپزشکی	۲۵۰۰۰۰	۷۰۰۰
علوم	۱۱۰۰۰۰	۳۰۰۰
مهندسی	۱۳۰۰۰۰	۳۷۰۰
علوم انسانی و اجتماعی	۷۰۰۰۰	۲۰۰۰

شهریه رشته معماری و تزئینات داخلی در ردیف گروه مهندسی و دیگر رشته های هنری در ردیف گروه علوم انسانی و اجتماعی منظور شده است .

شرایط ومدارک مشمولان‌وظیفه‌عمومی

۱ـ ثبت‌نام کسانی که‌در خرداد ماه ۱۳۴۵ از دبیرستان فارغ‌التحصیل شده‌اند از لحاظ مشمولیت بلامانع است .

۲ـ ثبت‌نام متولدین سال ۱۳۳۶ و بعداز آن بدون توجه به تاریخ اخذ دیپلم آنها از لحاظ مشمولیت بلامانع است .

۳ـ متولدین سال ۱۳۳۵ که دیپلمه سال‌های قبل می‌باشند برای‌ثبت نام باید نوعی معافیت با دفترچه آماده بخدمت (که مهر غیبت ومنع تحصیل نداشته باشد) وتا اول مهرماه ۱۳۵۴ اعتبار داشته باشد بهمراه دوبرگ فتوکپی آن تسلیم نمایند.

۴ـ متولدین سال های ۱۳۳۴ وقبل ازآن که در سال تحصیلی ۵۳ـ۵۲ و پیش‌از آن موفق به‌اخذ دیپلم شده‌اند باید معافیت دائم یاخاتمه خدمت یامعافیت موقت و یا دفترچه آماده بخدمت که‌تا اول مهرماه۱۳۵۴ اعتبار داشته و مهر غیبت هم نداشته باشد بانضمام دوبرگ فتوکپی آن تسلیم نمایند .

۵ـ متولدین سال های ۱۳۳۵ وقبل‌از آن که بصورت متفرقه موفق به‌اخذ دیپلم شده‌اند باید از لحاظ مشمولیت وضع روشنی داشته باشند.

۶ـ وضع دوشیزگان و بانوان دیپلمه سال های ۱۳۵۳ و قبل‌از آن باید هنگام ثبت‌نام از لحاظ خدمات اجتماعی زنان روشن باشد .

۷ـ آموزگارانی کهاز معافیت وظیفه عمومی مخصوص آموزگاری استفاده میکنند باتسلیم دوبرگ فتوکپی معافیت مخصوص فرهنگی و گواهی مقامات آموزش و پرورش مبنی براینکه ساعات تحصیل آنان در دانشگاه تهران باساعات تدریس برخورد نداشته باشد میتوانند نامنویسی کنند .

۸ـ افسران و درجه‌داران ارتش شاهنشاهی بادر دست داشتن موافقتنامه واحد مربوط مبنی بربلامانع بودن تحصیل در دانشگاه تهران برای ثبت‌نام مراجعه نمایند .

تاریخ مراجعه پذیرفته شدگان برای ثبت نام

بمنظور حسن جریان نامنویسی لازم است پذیرفته شدگان هر دانشکده برطبق برنامه‌ای که در زیر تعیین شده است برای معاینه پزشکی وثبت‌نام به ساختمان امور دانشجوئی دانشگاه واقع در خیابان ۲۱آذر، ضلع غربی دانشگاه مراجعه نمایند .

صبح	بعداز ظهر
شنبه ۱۸ مرداد ۵۴ دانشکده ادبیات و علوم انسانی از حرف الف تاش	دانشکده ادبیات و علوم انسانی از حرف ص تا ی
یکشنبه ۱۹ مرداد ۵۴ دانشکده پزشکی ودوره فیزیوتراپی و ارگوتراپی .	دانشکده های داروسازی ، دامپزشکی و دندانپزشکی .
دوشنبه ۲۰ مرداد ۴۵ دانشکده حقوق ، رشته قضائی	دانشکده حقوق ، رشته سیاسی ، و دانشکده های اقتصادو علوم تربیتی .
سه‌شنبه ۲۱ مرداد ۵۴دانشکده علوم اداری ومدیریت بازرگانی	دانشکده هنرهای زیبا ، و علوم اجتماعی و تعاون
چهارشنبه ۲۲ مرداد ۵۴ دانشکده فنی (حرف الف تا ل)	دانشکده فنی (حرف م تای) دانشکده های کشاورزی ، و منابع طبیعی
چهارشنبه ۲۲ مرداد ۵۴ دانشکده فنی (حرف الف تا ل)	دانشکده علوم (حرف ص تای)
پنجشنبه ۲۳مرداد ۵۴ دانشکده علوم (حرف الف تاش)	

یادآوری

۱ـ کسانیکه بموقع برای نامنویسی مراجعه نکنند پذیرش آنان موکول به شرکت و توفیق مجدد در امتحانات ورودی (برطبق ضوابط مربوط) خواهد بود .

۲ـ کسانیکه موفق به ثبت‌نام خود درموعد مقرر نشوند باید در ازای هرروز تاخیر مبلغ ۱۰۰ ریال (برای ۳روز اول) وروزی ۲۰۰ریال (برای ۴روزبعد) بحساب ۱۰۸۴دانشگاه تهران در بانک مرکزی‌ایران‌کهدر شعب بانک ملی نیز قابل پرداخت است ، واریز نمایند . توجه داشته باشند که مدت تاخیر درهرحال نباید از یک هفته تجاوز کند .

۳ـ کلاس های درس دانشگاه تهران از روز دوم مهرماه ۱۳۵۴ دائر خواهد بود .

برنامه هفتگی و محل و ساعات شروع هردرس بطور جداگانه در محل دانشکده مربوط آگهی خواهد شد .

تذکر مهم :

توجه پذیرفته شدگان دانشگاه تهران را به‌این موضوع جلب مینماید که ادامه تحصیل آنان بستگی به‌این خواهد داشت که هیچگاه میانگین ۳ نیمسال متوالی یا چهار نیمسال غیر متوالی آنان از۲ کمترنشود. درصورتیکه میانگین ۳نیمسال متوالی یاچهار نیمسال غیرمتوالی دانشجوئی از۲ کمتر شود برطبق مقررات آموزشی از ادامه‌تحصیل او جلوگیری خواهد شد .

م‌الف ۹۹۳۷

دانشگاه تهران

تورهای تابستانی
ایرانین اکسپرس
شایسته شخصیت شماست

نام تور	مسیر	تاریخهای حرکت	قیمت بریال
تور پاریس ۱۴ روزه	اقامت درهتل کنکورد لافایت (فقط باصبحانه)	۲۴ و ۳۱ مرداد	۴۶۷۵۰
تور لندن ۱۴روزه	اقامت درهتل متروپل (فقط باصبحانه)	۲۴ و ۳۱ مرداد	۴۷۲۵۰
تور بارسلون ۲۱ روزه	رم ـ بارسلون ـ پاریس ـ لندن ـ هامبورگ برلن	۲۳ مرداد ۶ و ۲۰ شهریور	۹۲۰۰۰
تور ریویرا ۲۳ روزه	هامبورگ ـ لندن ـ بارسلون ـ نیس پاریس ـ رم	۳۰ مرداد ۱۳ شهریور	۹۵۵۰۰
۴ هفته ۴ شهر ۲۹ روزه	رم ـ هامبورگ ـ لندن ـ پاریس	۲۷ مرداد ۲ و ۹ شهریور	۹۹۵۰۰
گردش تابستانی ۳۰ روزه	هامبورگ ـ آمستردام ـ لندن ـ پاریس نیس ـ ژنو ـ بارسلون ـ رم	۲۷ مرداد ۱۰ شهریور	۱۰۹۰۰۰
قصر طلائی ۳۰ روزه	آتن ـ آمستردام ـ هامبورگ ـ لندن مادرید ـ پاریس ـ نیس ـ رم	۱ شهریور	۱۰۹۰۰۰
سانفرانسیسکو ۲۱ روزه	نیویورک ـ واشینگتن ـ بوفالو ـ لاس وگاس لوس آنجلس ـ سانفرانسیسکو ـ لندن	۲۷ مرداد	۱۳۷۸۰۰

قیمتهای بالا شامل موارد زیر میباشد:
بلیط رفت وبرگشت باهواپیمای جت دردرجه توریستی
اقامت دراطاقهای دونفره همراه باصبحانه وناهار در تمام مدت مسافرت
انتقالات از فرودگاهها به هتلها وبالعکس وگردشها طبق برنامه همراه با راهنمای فارسی زبان
عوارض فرودگاههای مسیر مسافرت
برای دریافت برنامه تورها ونام هتلها به: ایرانین اکسپرس
خیابان ویلا ـ شماره ۶ ـ تلفنهای ۸۳۴۰۴۶ ـ ۸۳۴۰۴۷ ـ ۸۳۴۰۴۸ ـ ۸۳۴۰۴۹ ـ ۸۳۴۰۴۹ مراجعه فرمائید
54.E.18

اسامی پذیرفته شدگان دانشگاه آذرآبادگان

تغذیه منطقه‌ای

ملیحه اصل نانقی
محمد حسین فرهاد فرهادیان
مهری طریقتی
پرنیان اشتیاق حسن نژاد
مرتضی توبچی
رحیم فولادی
سید محمد خلیل اولیایی
اظریفه قمی اسکویی
محمد رضا ناصر زاده
حمید مسجی

ذخیره تغذیه منطقه‌ای

سکینه ضیایی
محمد رضا نوروزی اقدم
محمد اکبر زاده ریطی
هما یگانه رنجبر پاشرف
طیبه شهبازی
پرویز اندرزی گرگری
اکبر حاجی زاده
شاهپور یوسفی
شهین قاسملو
موسی محسن زاده
علی هاشمی سودمند
مهناز سیدان اسکویی
مهدی زندی
موسی اکبری قجور
اکبر جم
ایرج خویی زاده
فرح خدایی اسکویی
مصطفی ناطقی
بتول سالک شهابی

تغذیه غیر منطقه‌ای

لک جماش
مریم ناز کامروز
زکیه محدث
نادره اعتصادی
خدیجه وقوعی
رسول حدادی
عفت مرتضوی
مریم حمود زاده اخوت
لیلا مینویی
محمد رضا متدین

ذخیره تغذیه غیر منطقه‌ای

علی اصغر بلوکی فر
محمد رز است وند
محمد حسین تقومیان
فریده رسولی
محمدرضا خیرخواه
کاظم خسروئی
احمدرضا رحیمیان
فرهاد معزی
میکنیه معیری
اردلان محمدیان
بهناز امینیان
منصور مناسری
بیژن پرهیزکار
زهرا اکبری موسوی
محمود موغلی
ابراهیم ربیع نژاد موچایی
مهین خلیلی
رفعت مرعشی شوشتری
مهناز شامخابی

آبیاری و آبادی منطقه‌ای

تقی پور ویجویه صالح
جوبدار اصغر
چردولی عبادالله
جاوید اسماعیل
جوادی ابراهیم
جعفری نژاد بیلانکوه اجد
زینالی رحیم
وحیدی ایوب

ذخیره آبیاری و آبادی منطقه‌ای

دادگستری غلامرضا
یثرب دوست بهرام
عرفان فاضل محمدباقر
وزاقی کلچاهی عباس
صدقیانی علیرضا
ادینه قهرمانی قادر
عابد کهنمویی محمدرضا
امینی قزوینی علی النقی
عمورضایی بیژن
غفورزاده نوبر رحیم
خزازی عباس
اکبری فلاحی عباسعلی
اصحابی رضا
جبازی قاضی جهانی جعفر
ساعدی قوبوز حسن

آبیاری و آبادی غیر منطقه‌ای

پوراحمد علیرضا
نادری فرخ
فخاری حسین
ارجمندی رفسنجانی حیدر
اقایی گرگانی مسعود
ضیایی عبدالرسول
مهدی زاده نادری سعید
رضایی نیکو محمود
منافی الهه
دستیاری ناصر
علویون سیدرضا
هوشنگ تاجیک
خاشع شراره

ذخیره آبیاری و آبادی غیر منطقه‌ای

هست مهرزاد
زمان غلامعلی
صدقی شهریار
طلای مینایی حسن
ستجیده سالاز
اقایی قمی داود
برزن مهری

خاتمی ثیا علی
فتوحی قیام کامران
بهزادی قربان زاده نخلی
نشاط محمد
محسنی موحد اسلام
هندس کیومرث
عرشی علی اصغر
حیدری نژاد محمدرضا
بهمن یاری عبدالامیر
خورشیدفر شهرزاد
ارباب حمیدرضا
تقویان بتول
ارمان بهروز
برانیان بهروز
پاپی نژادیان محسن
یوسفیان جزمی مجتبی
باغبلو ناهید

راه و ساختمان منطقه‌ای

عابدین زاده فرزاد
کلاهدوزان داود
کوروزیز محمد
سلیمی خلیق محمد
ساداژاک
احمدی عدلی شهریار
مجتهدی محمد
ولی پورکاوکانی نادر
تشکری حمید
دنیلی محمد
طاهری بهرام
دزادی باباداوی مجید
باقری زندی علیرضا
رومجیان ناصر
حدیشمی عبدالله
حسین زاده اقبلاغ جواد

ذخیره راه و ساختمان منطقه‌ای

ریاضی عبدالحسین
تقی پوزیان فرزین لو فرشید
دهقان ساعی شهروز
بنی او محرم
تعمیری اسکویی احمد
طهماسبوپرانی سیامک
مستوری فریماه
جلیلی کهنه شهری غلام
حدادرخشی فرخ
بهروزی مجید
کتابچی حقیقت علیرضا
ذکاوتی علیرضا
فحیم اصغرنیا جلیل
منصور رخانی شعله
سلطانیه علیرضا
دریانی احد
ساسوری مسعود
حبیب افشار ناصر
شاطری پرویز
واحدی بیرام
ساجدی فرهاد
مناسبان سعید
مهدوی حاجی جعفر
حاج جباری منصور
وفادوست غلامرضا
نمنی ولی اله
روشن خواه علی
محمد دل پوز محمود
تیرانداز محمد
فسکری وحید
بهمنی اسکویی سعید
اسماعیلی غلامرضا
انصارین داود

مکانیک غیر منطقه‌ای

سیدی پروین
رابیان اصفهانی حسین علی
نادری محسن
اعتمادی کامران
راسخ محمد جواد
صفایی کورش
حبیب آگهی قاسم
آزنگ بصیر
طاهری قدرت اله
کرمی علی شیخ
کشفی عبدالرسول
احمدی نژاد محموه
امیرقاسمی محمد رضا
کریمی بنانلار حمید
کیان مهد بهمن
فقیهی کاشانی امیر حسین
موحدی لنکرانی حسین
خیابانی امین
هنری بهروز
بشیری مفدم ناصر
زمانی بابک
اعلایی محمد رضا
دوستدار فطانه
شایان طاهره

ذخیره مکانیک غیر منطقه‌ای

موسی زاده نادر
ایزد کشسب افسانه
باقری فرناز
حبیب علی
زهری سهیل
قاسمیان ساسان
اشکوهی نادر
اصلانی املی فرهنگ
قدیری مدرس محمد جعفر
هاشم زاده حسین
فیروز بهش فرید
جلالی نائی محمد حسین
شرفی کاظم
امین شهرام
رحیمی محسن
زیاری کاظم
ناموری بهرام
گیلانی منصوری
فرهی فرهاد
نیک نژاد سید جلیل
دهقانی فیروزآبادی بهار
اغچه بدی سیدجلال الدین
عریان حمید
شادپور شهلا
خانی زاده نادر
مؤهبت مسعود
کوچه مشکیان سعید
رهبری مقدم عباس
ضیا ابراهیمی عبدالحسین
اخیانی غلامرضا
چلوخانی نیارکی طاهره

رهنمای چیت ساز محمد سعید
عباس ملکی
ریحانیان حمید
پروری سید حسن
بیک زاده مرژ بسنی ناصر
ثبات حوریان بهروز
یزدانی نجف آبادی ارفع
تیلفروشان مهدی
فتورچی فاطمه
کمال سهیلا
حاجی سیدجوادی سیدمهدی
عسکری علی
آماده احمد علی
اسلامیان کوپایی محمود
طاهری سید جواد
حسینی نژاد طوسی عبدالرضا
اسفندیاری حسین

برق غیر منطقه‌ای

شهلایی شهریار
طوفان تبریزی ابراهیم
گلستانی جمشید
معلم مهدی
معینی سیدمحمود
کاویانی محمدجواد
مستفائی مهران
جعفری ممقانی محمدکاظم
علیپورفطرتی علی
جلیلی مقدم مینو
جوادی بهروز
غیاثی محمد
یغمایی خشایار
جهانیان عبدالخالق
امیری محمد
فروهر عبدالرحیم
خطیبی یزدی سیدمهدی
کاظمی علیرضا
مشکوه‌الدینی محمدرضا
بنایی ابرندآبادی سیدعلی
شعاری مهرداد
بهمن فرد
طلاکوب مصطفی
زحمتکش محمود

ذخیره برق غیر منطقه‌ای

سراجی غلامرضا
قندی حمیدرضا
رازی فرهمند
نویدآذربایجانی نیواد
جعفرنژاد مجید
آرام برزو
گیوه‌چی مهدی ناصر
فرزانه شیدا
میرزایی کتدری عبدالرضا
رضایی قره‌بلاغ ژیلا
سلیمانیان منصور
میرامیرخانی جمال
رهبر نصراله
فرزان نادر
زندی امیرابراهیم
صدقی منفردهم محمدناصر
مخلص آبادی فراهانی بهزاد
احیایی قدرتی وحید
افشین منش محسن
حمزه‌لو رضا
فریدفر امیر
داودی محمدرضا
صمصمی داریوش افشین
شیخ اسلامی رضا
قربانعلی احداله
خاشع خدایاد
برقی محمدرضا
ترکمنی فرزین
ناظری حبیب‌اله
غفارعدلی کامران
جوانمرد مهدی
بازرگان لاری مسعود
امیدی تبریزی احمد
مظلومی کلهرودی صدیقه
نضنفرپور خولنجانی جمشید
ضیام باشی حسن
حسامی ارانی زهره
حسینی ارانی محمود
انوا علاالدین
شانه ساززاده مصطفی
پارسی وحید
کاسب محمدحسن
رجبعلی مهدی‌یانی امیر
جوانروح کیوی محمدرضا
شهیدی عبدالمجید
حکاک قزوینی سیدمحمد
عالمی بابکی هما
پرهانی مجید

مکانیک منطقه‌ای

اقا بزرگ تکمداشتی طاهر
عین‌القضاتی کیوان
ابراهیم‌پور جعفری نژاد عادل
یگانه ریخته‌گر حسن
سرداری ممقانی منوچهر
خزیر فروش احمد
تقی‌زاویه علیرضا
مومنی میراسد
محمدحسینی ناجی‌زاد نادر
لطیفیان کریم
جنایی شریفی ایرج
حاجی علی‌زاده جهانی ناهید
عارف نادری محمد
افهمی هوشنگ
مجد احمد
یحیوی حسین

ذخیره مکانیک منطقه‌ای

فیروزی جمشید
امیرذهنی سعید
رنجبر اقدم پازیکویی محمدرسول
شجری عبدالرحیم
غفاروند لاله
جدیری دلال‌زاده مقصود
امیر اصلانی حمید
تاجر اردبیلی محمدحسن
جوزبندیان احمد
وکیلی تهامی علی
سلیم آذر
ابریشم باف تازه احد
ضیایی غلامرضا
بقال اصفری باغمیشه ابولقاسم
پارسایی فریدون
الاد ناصر
سیداحمدی اقدم مجتبی
نجفیان کاظم
حشمت تبریزی فرخ شاد

شادروان ایوب
مکفی ایوف
صبح‌خیز وحید
کاملی بالو محمد
یزدانیان عصر محمدرضا
چرخ‌تاب تبریزی بهرام
قاضی‌زاده عبدالناصر
ساجدی حسین
شهلی ابراهیم
عبدی الاذرگه صالح
غلامی علیرضا
یغدادحی جلال

کتابداری غیر منطقه‌ای

تمکی دوست زهرا
جدیدی لطفعلی
احمدی حسین
حاجی میرعربی ماندانا
دعیمیان زهرا
مولانا مهرزاد
رضایی نیامهدی
رییسی استبرق علی
معنوی اصفهانی الهه
نادری دره شوری حبیب اله
حجت ناهید
فیروز امیر
ریاضی رویا
خضری نخشب
طارانی اقدس
اخوان محمد
رضائی مینو
جهرمی اشراق
اروین شهین
مستوفی فریدون
مختاری زرندی فریده

ذخیره کتابداری غیر منطقه‌ای

شیروانی باقری محمدحسین
معینی زاده احمد
جعفری دوابسری فرضعلی
طیرانی یوسف آبادی نجمه
پرچمی افسانه
سیماچوبدار پری
کرجی ناهید
صدرعضدی اعظم
جمشیدی مسعود
مطلق فرد آذر
سالک جورابچی احمد
دلشاد نعمت اله
پورموسی صومعه سرایی فاطمه
کاویانی ناصر
انوار سیدصدرالدین
حبیبی نسرین
علیدوستی شهرکی اختر
زنوزی رعنا
صادقی علی
ایبی استانه سوسن
دلفان اب باریکی محمود
کوهزاد ناصر
حباب معصومه
یعقوبیان سدا
شریفی مریم
وصالی هما
جواجوی افسانه
دره شوری مهوش
مجتهدی زهره
کاویانی مینا
علی سیرت محمدرضا
پورشهیدی افتخار السادات
گودرزی پروانه
کاکریی نژاد محمدحسین
بیک آقاکبری
افتخار طیبه
هژیر منیر السادات

راه و ساختمان غیر منطقه‌ای

فلاح لشکامی محمد
صالحی اردشیر
نایب هاشم حسین
اسکندری فریبرز
داودی محمود
حذرزاده مجتبی
عادل کاوافشادی انوشیروان
هنربخش محمد
عبدالهی وایکان جمید
رییس لعکردی فرهاد
کریمی فوادالدین
دستجانی فراهانی کسرا
احمدیان حبیب‌اله
السادات میرشاهزاده ناهید
مجی مجید
مولوی مهین
خوبینی ایرج
محمدحسین زاده کلابجی محمود
رجمانی سیدفرخ
رضانوری خاجوی احمد
مشرف الملک هایده
سرایندی کمال
همایون فتحی امیر
افشار فراردشیر

ذخیره راه و ساختمان غیر منطقه‌ای

اشرفی حمیدرضا
حاجی زاذاکرناصر
رجمی ایرج
حقیری محمدرضا
هاشم جذمی سیدمحمد
پهلوان مجید
آزادی خواه بهمن
قبادسالار
ستاره مهدی
رضاپوررضاجورشری محمود
رفقا نادر
سعادت علی
آقایی خوزانی مسعود
حجتی سیدمحمدعلی
صفری چله‌گران حمیدرضا
قادری خواه مسعود
خالقی شهریار
اقبال عبدالمجید
ناصری مجید
حسین‌فر سیدجواد
هادی افشار محمد
سنایی هاجرخاتون
زین‌الدین مصطفی
میثمی علی اکبر
خزاعی علی
رشیدی موخر مسعود

ایقانی ارانی سیامک
تجلی زاده غلامرضا
مهرافزا محمدجواد
احمدخانی شاپور
اولیا علی اکبر
وحید فرشته
ابراهیمیان شهرام
جلالی فراهانی اسماعیل
توانا علی رضا
مدنی کاشانی قاسم
قاضی میرسعید سیدحسن
طهماسبی پورحمید
نظری ابوالقاسم
صامتی منوچهر
ناربدکامران
مسعود حسین
مصلحی محمد
وحدت شریعت پناهی علیرضا
پهلوان حسین حمید
حناساب هارون
نیکزاده افتخاری محمد
فخارپور مهدی
جعفرزعفرانچی زاده مقدم محمد

شیمی غیر منطقه‌ای

پیروززاده ناصر
قربانیان سهرابعلی
رحیمیه محمدعلی
محمودی نژادنوبخت علیرضا
قریب گرکانی منیژه
گله دار زهرا
مهدیون فریبا
آی‌الله مهرداد
عرب زهرا
رزاقی محمودی مخمدعلی
عابد معصومه
احمدی سقزلو ناصر
طهماسبی کبرا
سالیانه زهرا

ذخیره شیمی غیر منطقه‌ای

شهیدی عشق آبادی
معش خانی فریده
معصوم زاده شاهین
هاشمی فهمیه
رهنمای شریفی یعقوب
شکریان سعید
قیصری فریبرز
فرزاده فرهانی فریبا
رجبی محمدرضا
زارع بهاری هادی
نورکجوری ربابه
رحیمی فرد جهرمی مهوش
تراب جهرمی سیداسداله
هژه پورانی مسعود
صفرپور نیکولنگرودی محمود
سلیمان بیگی سعید
کریم پورنظری مسعود
اسدی حسین
رستمی فاطمه
اختیاری اردکانی عباس
بندی زاده صادق
ملک محمودی علی
هاشمی زنوز هنگامه
کاظم زاده مرند محسن
آفریده حسین
پاشایی عباس
شیرانی بیدآبادی محمدکریم
دقیقیان شهلا
افلاطونیان علی
پورمحمدشادیز منصوره

زمین شناسی منطقه‌ای

صغری دیزج معصومه
ابراهیمی مهدی
اقبالی افشار شهاب
تقی زاده کاظم
بیات علی
امامقلی پوربار اندوزی ژاله
مرادزاده مهرارا
جوادی باسمنجی داود
رحیمی نامی عارفه
سوچی اصل سعید
جوانمردی علیرضا
اسفی قبادلو علی
قایمی کاوکانی رقیه
شیوا عبداله
صفاری سعیداله
وثوقی محمدباقر
مریخی فیض اله
حق شناس محمدرضا
جانفشانی صوفیانی سیدمقصود
امیری بهقدم اصل نادره
باقر نژاد محمود

ذخیره زمین شناسی منطقه‌ای

حصبوبی محمد
مجتهدی محمدحسین
فرجود کوهنمانی حسین
عدلپیان صغری
جانانی محمد
رسام ناهیده
ادهم‌پور حسین
سیدصالحی سیدمجمد
ولی‌زاده رسول
سفیدگر جبار
پور حسینی حسنعلی
اطمینان سید کمال
صمدزاده سماعی حسین
ترابی محمد
مشهدی حسین
رهبری عصر شهلا
کرباسیان کمال الدین
امیر محمدیان متیژه
فخیمی هربرانی منصوره
خلیفی شجاعی حسن
چغانه منوچهر
نوین رنگرز خسین
دهخوار قانیان سعید
افضل سلطانی مصطفی
لعل فام بتول
نظربیکی غلامعباس
مرتضوی بدرالسادات
امامی محمد ابراهیم
معینی عبداله
محمدپور پارچلو غلامرضا

دولتی تنه کران مظاهر
شاهوردی پور بافنده مجید
غفارزاده بخشایش محمد
نصری سیدعلی
زاهدیان هما
فتحیان پرویز
عبمادی یوسفی نوروز

زمین شناسی غیر منطقه‌ای

زهره ظروفیان
فرشید پورپزشک
علی محمد عسکری درمنکی
محمد کاظم بدافشان حقیقی
نهال قادری تفرشی
شهریار تقی پور
طوبی سالیانی
هنام رجبیان اصفهانی
کورش یگانه
فاطمه ترابی زیارتگاهی
شیرین پور ابراهیم
اسحق حصار قصاب
سیروس برزویی
عمادالدین کاظمی ژیسری

ذخیره زمین شناسی غیر منطقه‌ای

مژده دادگری
مرتضی ایزدی
غلامرضا دهبزرگی
حسن دهقانی ناژوانی
پروانه قطبی
عباس ایمانی
طاهره قنات شاهاندشتی
امیر سعید دریانی
عباس جمدار
زهرا قناعت پیشه
فرهاد ساعی
زینت علیزاده
فروزنده پیوندی
یداله فرح‌الهی
فرزاد داودیان
حسین هاشمی ابکوه
متیسا خوش نصیب
ناصر پرطوی
علی صادقیان باهنده
مجید توانا انوشته
مسعود عطارساحلی
رحمت‌الله بزرگ ابراهیمی
ابولحسن خسرو خسروانه
بیژن کنور تبریزی
فریدون شیرحسن بیک
حمید نجفی پور
میترا همایونی
سودابه مشیری

پزشکی منطقه‌ای

فضلی لادن
قویدل سردسرا علی
سیاح ملی منیژه
بادامچی لار نفیسه
شاه محمدی نصرت‌الله
سمواتی مرتضی
علیزاده مهاجر نادر
اسلامی فرید
قاسمی برق رضا
بابایی نژاد نصیری شهلا
شریفی مهراندخت
علی محمدی اسداله
حجتی مریم
مصدقی خیاوی صمد
نظرپوراکبری شهناز
کاتبی نادره
ابوالفتحی ناهید
گلفروشان فریده
داداشی تازه جوزی اطهر
نهایی سیمین
میرزایی دریانی نسرین
شکری رزاقی هوشنگ
ریخته گران حبیب
طاهری فقیه ابوالحسن
یوسفی حسن
بشیری فریبا
جانانی شهرام
امین رعایا ناهید
اشرفی زنجانی سیده مهوش
منافزاده فرید
هاشم زاده صدیقه
ذوالفقاری خیاوی علی اصغر
صالحی غلامرضا
احمدی مینا
عزیدفتری میترا
هجرانی محمدصالح
عبدالهی فردادغان صدیقه
کاحدوز اخوت رقیه
موسوی میرک میکاییل
علیزاده لمعانی رسول
هاشمی زنوز مهراب
بابویردی اسداله
امیدی فیروز
مقیمی شوکت
نوذرنژاد رسول
مجیدپور علی
استادحسن زاده ملکی سیاوش
گل محمدلو سریه
حاجیلو حمید
شریفی خامنه جلال الدین
رسولی سوسن خانم
الهیاری تازه کندقشلاق علیرضا
آقامحمدی شایان حبیب
مهدوی توکلی حبیبه
شمس جمال
یوسفیان کلاریس
زارع اکباتانی ناهید
شعاریان ستاری میدو
عمیدی ناصر
جعفروندکیگلو یداله

ذخیره پزشکی منطقه‌ای

دانش مرتضی
فامنینی کورش
ستوده اردبیلی محمدباقر
نورالهی حکم آباد شهین
اعیادی احسن بخش علی
طاهریان گیتی
صفابخش محمدعلی
پورسلطانی یوسف
زارعی غلامرضا
گلکار فیض اله

ایرانی بناب غلامحسن
بختیاری بختیار
طاهرپور شهرام
دولتی خیاوی التفات
یزدانی زدوز مهین
علی محمدیان حسین
قطبی نسرین
شفیعی خسروشاهی یونس
سهراب گرجی مهناز
هارونی ابراهیم
پسندی رازلیقی اکبرعلی
الیاسی کیومرث
عابدی کوپایی پروین
مودسی نگار
قسمی آزاد اشرف
نظریان ابوالفضل
پوراصغری حقی زهرا
اعتمادی افشار عباس
کهنمویی اقدم فریده
رجبی گجین جلیل
خوشنامی فهیمه
هنروران احدامیر
فروغی اصل معصومه
نبیسی قدیم حیدر
پیروتی حمزه
مگردیچ ابراهیمیان مارگریت
عاشوری شیخ سرمست شهناز
شجاعی احمد
موسوی شیدا
شهریزاده حشمت اله
شیخ الاسلامی سیدمحمدمهدی
لک عیان لیلا
استاداسیابی ایوب
جوادی کوشش کیان
درویشی کهریز گنجو
دانش دوست شهین
کهربایی نیره
طالبی مینا
دورزاددولت آباد محمد
شفیعی خسروشاهی حسن
فروزانفر شهلا
الماسی فاطمه
رستمی منصور
پاشایی گلجاهی احد
احمدی اصل محمدرضا
جعفری سوسن
حقیقی صلاح‌الدین
رفیع عبدالناصر
عفیفی عسگر
صالحی فرخ
شرافتی میاندوآب بهزاد
دادش پور تاج‌الدین
نیشابوری فاطمه
انتخابی محمدعلی
سیفی حامد
شایا کتایون
پسیان نسرین
مظفرزاده فرزانه
عرفانی اسماعیل
قدیمی سرکندی رشید
روفی محبوبه
اریاتیار کیومرث
اثناعشری اسکویی حسین
مهرآذران خلیل
شفیع یاری غلامرضا
عباسپور اتشگاه یداله
فخرالدین ناهید
جوادی ایشکه سو سیروس
توسلیان ناصر
نیکان فر ملیحه
ترابی دوران احمد
عباسی سعیدآباد حاجیه
باقرزاده یزدچی محمدتقی
بنی آدم تورج
احمدزره شوران روح‌اله
ملک پور محمدجعفر
اشرفی محمدرسول
چاپی مهدی
دیدجی محمدعلی
شعبانی همت محمد
وحیدی رضاقلی
خادمی استانه آذر
مهردل رضا
حمداله زاده دهخوارقانی اکرم
اردی غلامرضا
صدری محمدعلی
زمان زاده فسقندیس شهناز
محمدکاظمی رسول
اویزگان مریم
میرعزیزه پروین
خالقی محمدجعفر
غدیری فریده
رزاقی فرهاد
کاظمی اصل سیدمحمد
مرادی فرخلو محمد
خدادادی فرد علی
قاسم زاده هاسونی راضیه
پی سیار رسول
مقبل زهرا

پزشکی - غیر منطقه‌ای

فتاحیان تهرانی حبیب اله
مجتهد جابری فریدون
مرادی مهرداد
زمانی سعید
باقری فرشاد
حاجی قنبری فریبرز
رحمانی بهارم
شاکری سعید
درهمی سیدسعید
عبدالهی بهنام
عبیری شاهرخ
موحد منصور
کاشانی احمد
یقایی وجی مسعود
جاویدی داریوش
وحید دستجردی مرضیه
عبدصالح شاهین
بندری بهمن
ایتی افین محسن
دانشگری فیروز
منصوری زنگیر سیدداوود
رزم پا ابراهیم
حیات غیب حمید
عظمی دهدزی فرشاد
محیان محمدرضا
صالح سری فردوس
کاظمینی سیدمحمد
شهسواری علویجه محمدرضا
فریشی خوراسکانی محمد
حیدری پورزنجانیان محمدمجید

ذخیره پزشکی غیر منطقه‌ای

مزدک حمید

سخی شاهین
یزدی وحید
ارمیده محسن
موسوی عبدالرضا
کاویانی بیژن
افراخته مریم
شکروی محمدتقی
نادری فریبا
هوشمند ناظرانی شهرام
فقیهی حبیب آبادی رضا
حسامفر افسانه
گودرزی خدامراد
کاظمیان علیرضا
توانا افسانه
راحمی پور بهزاد
بهمنش شراره
طاهری آرزو
حقیقت ناصر
رستگار مریم
ناصری محمد
خدیوی بهداد
پیرایه صفیاری فاطمه
سیگارودی هژیر
یعمنی شریف احمد
اشرافی سهیلا
شکرچی زاده اصفهانی احمد
اشرافی عباس
بهشتگاه سهیلا
دبیحی رامین

قوامی جواد
رضارادان حمید
صادقیانی حقیقی تهمتن
شفا رحیم
مهران گلناز
معجیان مهدیه
ملکی محمد
کیمیاوی سوسن
پروخیم سیلوانا
حقیقت محمود
هدایتی محمدعلی
حسین آبادی فلامرز
صدریا سیف اله
جابری انصاری محمدعلی
داکر شهرک علی اصغر
فاطمی‌شریعت پناهی علی
خورسند سهابی مهرداد
شریفی کردی هدایت اله
صادق شبیری علی اکبر
پاکزاد محمدرضا
ضمیریان محمود
اشراقی بروجنی برهان اله
صحرابیان جهرمی رضوان
ترابی مجید
خرمی یعقوبی فرهاد
آریابیان عصمت
نیکنام علیرضا
جلوداری حجت اله
رضایی سیب

آگهی ثبت نام از پذیرفته‌شدگان دانشگاه آذرابادگان ضمن آزمون همگانی تیرماه سالجاری برای سالتحصیلی ۵۵-۵۴

دانشگاه آذرابادگان نتیجه بررسی و سنجش آزمون همگانی سالجاری را در مورد انتخاب **۱۱۵۱** نفر داوطلب از تعداد ۵۲۰۴۲ فقره درخواست پذیرش واصله برای ۳۱ رشته دایر خود با تعیین رشته - تعداد داوطلب - تعداد قبولی - تعداد ذخیره - و تفکیک منطقه‌ای و غیرمنطقه‌ای روی امتیاز فضلی بشرح زیر اعلام میدارد.

کلیه پذیرفته‌شدگان اصلی میتوانند روزهای ۱۸-۱۹ - و ۵۴/۵/۲۰ از ساعت ۸ صبح الی ۱۲ ظهر و از ساعت ۳ بعدازظهر الی ۷ بعدازظهر و افراد ذخیره در روزهای ۲۱-۲۲- ۵۴/۵/۲۳ با تهیه و همراه داشتن مدارک مورد لزوم بشرح زیر

۱- اصل فرم مخصوص نمرات کتبی نهائی ششم متوسطه برای دیپلمه های سالجاری - اصل کارنامه ششم متوسطه با ریزنمرات برای دیپلمه های سنوات قبل.

۲- اصل کارنامه آزمایش همگانی گزینش دانشجو برای دانشگاهها و موسسات آموزش عالی.

۳- شش برگ فتوکپی شناسنامه همراه ۱۲ قطعه عکس ۴×۶ ظهرنویسی شده با مشخصات سجلی مربوطه.

۴- برگ پایان خدمت و یا معافی از خدمات اجتماعی زنان برای زنان مشمول و برگ پایان خدمت وظیفه و یا معافی از خدمت نظام برای مردان مشمول.

۵- موافقت نامه بدون قید و شرط اداره مربوطه یا ادامه تحصیل تمام وقت در دانشگاه آذرابادگان برای پذیرفته شدگانیکه در قید خدمات دولتی هستند.

۶- پذیرفته شدگانیکه مایل نباشند از مزایای آموزش رایگان بهرمند گردند بایستی هزینه تحصیلی سالانه را برابر میزان مصوبه و ابلاغی وزارت علوم و آموزش عالی بشرح زیر

برای گروه پزشکی	سالانه	۳۳۰۰۰۰ریال
برای داروسازی	سالانه	۱۶۰۰۰۰ریال
برای علوم آزمایشگاهی	سالانه	۱۶۰۰۰۰ریال
برای علوم	سالانه	۱۱۰۰۰۰ریال
برای مهندسی و فنی	سالانه	۱۳۰۰۰۰ریال
برای ادبیات و علوم انسانی و اجتماعی و علوم تربیتی	سالانه	۷۰۰۰۰ریال
برای کشاورزی	سالانه	۲۲۰۰۰۰ریال

بحساب شماره ۹۰۱۰۴ دانشگاه آذرابادگان پیش بانک ملی ایران شعبه تبریز پرداخت و فیش مربوطه را همراه مدارک تسلیمی ارائه نمایند.

بمحل کتابخانه مرکزی دانشگاه مراجعه و در جهت ثبت نام خود اقدام لازم بعمل آورند.

نکات مورد توجه

۱- افرادیکه سابقه دانشجوئی دارند در دانشگاه آذرابادگان پذیرفته نمیشوند.

۲- در صورتیکه پس از ثبت نام هرگونه نادرستی در اصالت مدارک تسلیمی ثابت شود ثبت نام انجام شده باطل و از ادامه تحصیل داوطلب قویا جلوگیری خواهد شد.

۳- در صورتیکه احتمال اشتباه در چاپ نام خود میدهید لطفا از ساعت ۴ الی ۷ بعدازظهر با تلفن شماره ۳۱۳۰۳ دانشگاه آذرابادگان تماس بگیرید.

دانشگاه آذرابادگان

بقیه در صفحه ۴۱

نیازمندیهای اطلاعات تلفنی آگهی می پذیرد

۳۱۱۲۲۴-۳۱۱۲۲۵-۳۱۱۲۲۷
۳۱۱۲۲۹-۳۱۱۲۳۰-۳۱۲۴۱۳

اثاثیه

فروش دست دوم

یکدستگاه ماشین موکت بافی با کلیه وسایل مربوطه و ۱۲۰۰ متر موکت مرغوب باقیمت بسیار مناسب بفروش میرسد میدان شاه کوچه پیشنماز پلاک ۱ تلفن ـ ۳۵۳۰۴۲
۱ـ۲ آـ ۱۱۸۰۸

بمناسبت تغییر دکوراسیون تعدادی میز و صندلی بفروش میرسد رستوران شهر فرنگ خیابان عباس آباد تلفن ۶۲۷۶۲۸
آـ ۱۲۰۰۳

خرید

بازرگانی فرش کیهان ۸۳۰۹۰۴ و ۸۳۳۷۷۶
خریدار نقدی همه رقم فرش کهنه ونو جهت صادرات روزولت میدان ۲۵ شهریور .

فروشگاه آریا ۹۲۹۳۹۳
خریدار یخچال نفتی وکلیه لوازم
۱ـ۲۰ آـ ۱۱۲۱۹

شستشوی مبل و فرش

آمریکن سر تیفاید
هومسرویس خشکوئی مبلمان فرش موکت پرده با اخرین تکنیک امریکائی در محل ۷۰۴۸۱۲ و ۷۰۸۴۹۶

کلین سرویس
خشکشوئی مبل فرش موکت با دستگاه وپرده بانصب مجانی ۹۵۲۰۴۶

آناهیتاسرویس بزرگترین
خشکشوئی مبلمان فرش موکت پرده در محل ۷۹۵۳۰۷

شرکت ایران پالاگر
شستشوی فرش، موکت، مبلمان پرده و تشک اتومبیل با مواد منحصر بفرد در محل .
۷۰۵۷۷۹ و ۷۵۷۳۶۹

خشکشوئی ناتاشا
مبلمان ، موکت ، فرش، تشک اتومبیل درمحل وتزئینات در خدمت خانواده‌ها تلفن تهران ۹۷۵۸۸۴ کرج خیابان پهلوی پاساژ زنوزی .
۱ـ۶ ؟ آـ ۱۱۹۲۷

کارخانه قالیشوئی بیوک تلفن ۵۲۹۹۱۵ و ۹۷۷۱۱۸

کارخانه قالیشوئی اطلس تلفن ۹۵۲۵۴۶ و ۹۷۵۴۳۰

آریو انگلیش سرویس
خشکشوئی
مبلمان موکت فرش پرده و تشک اتومبیل درمحل
تلفن ۸۴۳۸۴۵

قالیشوئی رضوان ۳۵۲۶۸۷

تعمیرات

تلویزیون

تعمیرگاه مجاز شماره ۱۱ شاوب لورنس
سرویس سیار فوری برای کلیه نقاط تهران و شمیرانات
تلفنهای ۶۶۷۱۷۱ ۶۶۹۵۱۴ ۴۲۷۳۳
SCHAUB-LORENZ

SCHAUB-LORENZ
شاوب لورنس
سرویس فوری ۸۸۳۳۶۲

سرویس تلویزیون نعمان
سرویس وتعمیر همه نوع تلویزیون در منزل فوری ۸۷۱۰۷۹
۱ـ۳ آـ ۱۰۸۲۴

آشیانه امواج ۶۲۵۲۶۵
تعمیر تلویزیون و نصب فوری آنتن ضدزنگ

کولر

نصب و سرویس کولر کانال کشی فوری
تلفن ۷۹۳۸۹۷

سرویس کولر ویخچال فوری **۳۴۴۱۷۳**

سرویس کولر فوری ۴۷۷۹۹

سرویس آریان ۹۲۰۱۷۵
تعمیرکولر ولوله بازکنی
۱ـ۲۰ آـ ۱۱۵۰۱

شوفاژ

طرح واجرا، تهویه، کولر شوفاژ ،برق ،سرویس و نگهداری شبانه روزی
شرکت **۶۲۱۴۴۸**
کارگاه **۷۹۶۱۰۳**

نصب شوفاژ و تهویه در ساختمان های قدیمی ونو ساز با دو سال گارانتی شرکت لیتکو ۷۵۸۶۷۹

یخچال

تعمیرگاه سید حسین
تعمیر همه نوع لباسشوئی یخچال آبکرمکن ۸۸۲۴۳۸

تعمیرگاه یخچال فریجیدر
اثاث یدکی موجود ۸۴۸۷۵۶

فروش اتومبیل

بی.ام.و ۲۰۰۲ مدل ۷۵
باشرایط مناسب بفروش میرسد
تلفن ۸۴۴۹۷۲

فقط انواع پیکان ۵۴
۷۵۹۴۱۹

فقط هیلمن ۷۵ موجود
۷۵۹۴۱۹
۱ـ۴۲ آـ ۸۵۱۶

هیلمن نقد و اقساط
۶۶۶۶۷۴

پژو
مدل ۷۴
پژو ۵۰۴ استیشن مدل ۷۴ نمره نشده بارادیو ۱۴۰۰کیلو متر کارکرد بدون واسطه بفروش میرسد تلفن ۸۶۶۸۲۹
آـ ۱۱۹۷۷

پژو ۵۰۴ مدل ۷۵ سرمه‌ای شیشه رنگی بفروش میرسد تلفن ۹۵۳۴۹۸
۱ـ۲ آـ ۱۱۹۸۶

شوورلت ایران
مدل ۵۴
شوورلت ایران رویال سبز متالیک بیمه بدنه ۳۰ ماهه وسایل اضافی مدل ۵۴ـ ۷۵هزار تومان تلفن ۳۴۲۹۱۸
آـ ۱۱۹۹۰

اتومبیل شوورلت بلیزر مدل ۷۵ باکولر و تجهیزات و لاستیک پهن بیابانی تلفن ۳۴۳۱۹۵
۱ـ۱۰ آـ ۱۱۴۷۰

شوورلت کامارو
مدل ۶۸ با رادیو پخش قیمت ۴۶ هزار تومان تلفن ۸۴۸۶۸۴

بنز

بنز SL ۱۹۰ سفید شکاری تمیز ۲۵ هزار تومان تلفن ـ ۸۲۷۴۱۵
آـ ۱۱۹۷۳

بنز ۲۰۰ شیری مدل ۷۱ تمیزبه قیمت ۷۱۰۰۰ تومان بفروش میرسد تلفن ۹۲۸۵۳۳ و ۵۲۸۸۸۰
آـ ۸۱۱۵

یکدستگاه کامیون بنز ۸۰۸ مدل ۶۹ بسیار تمیز فوری فروشی ۹۷۶۶۴۶
۱ـ۲ آـ ۱۱۹۷۲

دوج کرونت مدل ۷۴ شکلاتی متالیک تمیز باکولر فابریک رادیو اف.ام.ا.ام بخاری ساعت سقف چرمی شیشه رنگی بیواسطه گمرکی ۳۹ نمره ۷ قیمت ۵۲ میدان ۵۶ کوچه مسجدجتیه ۱۷۸ر۲
آـ ۱۱۸۱۶

یکدستگاه بنز کمپرسی ده تن ۲۰ـ۱۶ مدل ۶۷ اطاق ۷۵ که ازسه طرف کمپرس میشود بفروش میرسد . تلفن ۹۷۰۶۱۵
۱ـ۳ آـ ۷۹۲۹

ماشین بنز ۱۹۰ مدل ۶۲
رنك قرمز سقف سفید سفارشی تمیز ۳۵ هزار تومان تلفن ۳۱۵۶۸۹

مزدا
مدل ۷۳
مزدا ۸۰۸ سوپردولوکس ۷۳ رنگ لیموئی رینگ اسپرت مخصوص پخش صوت استریو وسایر لوازم اضافی ۴۰ هزار کارکرده قیمت مقطوع ۴۵هزار تومان تلفن ۸۹۰۱۸۸
۱ـ۳ آـ ۱۱۹۸۸

۳ دستگاه کامیون ۱۰ تن اسکانیاتریلرکش ۷۰، ۷۱، ۷۲ سوپردار وضعیت عالی بعداز ظهر ۷۶۷۷۲۶

هیلمن ۷۵ و ژیان ۵۲
فروشی عصرها تلفن ۸۶۴۷۶۳
۱ـ۳ آـ ۱۱۹۲۳

قابل توجه علاقمندان
فرش تعویض فرش با اتومبیل تلفن ۸۳۸۴۷۵ و ۸۳۳۷۰۱

پونتیاک ۷۴ گراندپری تمول رنگ شرابی متالیک برای فروش دانشجوئی تلفن ۳۵۵۰۸۸
آـ ۱۱۸۱۰

موقعیت استثنائی رنجرور مدل ۷۵ شیری رنگ کاملا نو نمره شده بفروش میرسد تلفن ۷۹۳۱۰۳
۱ـ۲ آـ ۱۱۹۸۰

فروشگاههای اتومبیل

قابل توجه
کامیونهای ماك
ساخت آمریکا باکولر و اطاق خواب آماده تحویل فوری در تهران باشرایط سهل تلفن ۸۳۳۴۹۵

قابل توجه
کامیونداران
محترم
کامیونهای مرسدس بنز ۱۹ـ ۲۴ و ۲۶ـ ۲۴ با رینك ۲۴ × ۱۲ و ۹۱۱ مدل ۷۵ و انواع کامیون های داف باتریلر موجود در تهران ۸۳۳۴۹۵

برای اتومبیل شما

کولر اتومبیل فابریک
بی.ام.و ـ مرسدس ـ پژو ـ ولوو ـ فورد ماستانگ ـ پینتوکاپری ـ شورلت و کامارو ـ پیکان .
شرکت سهامی خاص تهران موتور اول خیابان ملت روبروی وزارت فرهنك تلفن ۸۸۷۴۱۱ و ۸۸۳۶۵۸ ـ ۳۱۷۱۹۸
آـ ۱۱۹۹۲

سقف چرمی
اتومبیل منصور
برای گرما وسرما و زیبائی سقف
اتومبیل خود را چرمی نمائید در ۵ ساعت
ورودش صندلی ـ پهلوی مقابل
پارک ساعی تلفن ۶۸۳۶۳۹

کرایه

اتولوکس
اتومبیلهای تشریفاتی باراننده برای داخل و خارج از تهران میدان فردوسی تلفن ۸۲۱۲۷۰ ۸۲۶۶۰۵

اتوآسیا
اتومبیل کرایه باراننده وبدون راننده در ۲۴ ساعت درخدمت شماست تلفن ۷۵۴۹۸۰ و ۷۵۱۶۲۰

آسیا توریست تاکسی
شبانه‌روز اتومبیلهای مدرن با راننده وبدون راننده ۷۵۰۹۰۱

اتومبیلهای لوکس کرایه باراننده و بدون راننده برای داخل و خارج تهران
۷۵۷۵۳۵ ـ ۷۵۷۲۹۴
۷۶۷۷۵۵ ـ ۷۵۷۶۰۲

موسسه مسافرتی پارس توریست
اتومبیلهای مدرن باراننده و بدون راننده در ۲۴ ساعت آماده خدمت تلفن ۳۴۴۸۵۰

کاسپین تاکسی سرویس
کرایه اتومبیلهای تشریفاتی با راننده فرحشمالی پالیزی ۱۴۵ تلفن ۷۷۷۱۱۰ و ۷۷۸۰۹۰

آژانس و آموزش رانندگی کالسکه
باتومبیلهای آخرین سیستم سواری باراننده و بدون راننده داخل و خارج تهران در تمام مدت شبانه‌روز آماده خدمت شماست، آدرس خیابان پهلوی مقابل سینما امپایر طبقه چهارم تلفن ۶۶۸۰۶۵
۱ـ۲ آـ ۱۱۹۶۵

موسسه مسافربری
تهران هراز
اتوبوس مینی بوس دربست برای داخل وخارج ازشهر خیابان تهران نو جنب پمپ بنزین قاسم آباد تلفن ۷۹۱۷۴۸
۱ـ۱۰ آـ ۱۱۰۴۱

ماشین آلات

چند دستگاه موتور مولد برق بفروش میرسد سلیمانی ۷۷۲۳۸۱
۱ـ۸ آـ ۱۱۴۸۱

۱۳۰ دستگاه کامیون ماك تریلی کش ۱۹۷۱ و ۱۹۷۰ مدل R ۶۸۵ با موتور ماك لاستیك ۲۰ × ۱۰۰۰ تحویل بندرعباس ـ ۱۴۲۰۰۰ تومان تلفن ۸۵۰۱۴۶

جرثقیل آمریکائی از ۱۸ تن تا ۱۵۰ تن لاستیکی واز ۱۸ تن تا ۲۵۰ تن زنجیری ساخت معروف ترین کارخانجات آمریکا بقیمت آمریکا بفروش می رسد تلفن ۸۵۰۱۴۶

هر نوع ماشین آلات راهسازی اجاره میکنیم واجاره میدهیم ۶۵۳۶۴۸

آموزشگاهها

ماشین نویسی بیژن
باحسن شهرت میدان ژاله تلفن ۳۴۸۳۸۴

ماشین نویسی زمانی
قلهک مقابل شهرداری
۱ـ۱۰ آـ ۱۱۶۳۹

تدریس خصوصی

انگلیسی کنتراتی
۸۵۰۷۳۶

دبیر ریاضیات ۹۳۶۱۸۱

تدریس کلیه دروس راهنمائی و دبیرستانی توسط دانشجوی دانشگاه آریامهر ۹۵۳۸۰۴
۱ـ۳ ا ـ ۱۱۸۳۹

دبیر فیزیك ۹۳۶۱۸۱

ششم ریاضی تضمینی
دانشجوی آریامهر ۶۳۵۳۶۸
۱ـ۲ آـ ۱۱۸۸۷

مکالمه روزمره انگلیسی تضمینی در ۳۰ ساعت
۹۳۶۱۸۱

تدریس دروس دبستان وراهنمائی ودبیرستان باتضمین ۸۳۷۶۸۲
۱ـ۲۰ آـ ۱۱۲۹۲

انگلیسی ـ فرانسه ـ آلمانی و رادیو تلویزیون تلفن ۸۶۲۴۳۰
آـ ۷۴۸۷

دبیر زبان ۹۳۶۱۸۱

ریاضیات ششم ریاضی فشرده تضمینی توسط دانشجوی فنی تماس ۵ تا ۸ شب تلفن ۷۹۲۸۶۶
ا ـ ۱۱۸۱۴

فیزیك ریاضیات عالی تضمینی ساعتی ۳۵۰ ریال ۸۲۱۷۴۶
۱ـ۲ آـ ۱۱۹۰۹

دبیر جبر ومثلثات
۹۳۶۱۸۱

دبیر شیمی ۹۳۶۱۸۱

ریاضیات و فیزیك
دبیرستان راهنمائی جامع و نظری توسط دبیر لیسانسیه ۷۶۲۶۷۳

معلمین راهنمائی
۹۳۶۱۸۱

انگلیسی توسط
MISS BELINDA
تلفن ۹۳۶۱۸۱

دبیر ریاضیات ۸۳۳۳۱۹

دبیر نظری ۹۳۶۱۸۱

انگلیسی فرانسه کنتراتی
۸۳۳۳۱۹

مکالمه
انگلیسی فرانسه آلمانی
را در مدتی کوتاه باروش ابتکاری و آزمایش شده ما کنتراتی بیاموزید ۸۳۳۳۱۹
۱ـ۵ آـ ۱۱۵۸۸

معلمین راهنمایی
ابتدائی دبیرستان آماده تدریس درمنزل وموسسه میباشند .
تلفن ۹۳۶۱۸۱

دروس
راهنمائی ، نظری
ودبیرستان
تضمینی ۸۳۳۳۱۹

دروس راهنمائی،نظری و دبیرستان با تضمین صددرصد قبولی
۸۳۳۳۱۹

پانسیون

پانسیون مدرن مینا
ویژه بانوان و دوشیزگان ـ ۸۴۷۹۸۱
۱ـ۲۵ ا ـ ۱۰۹۰۴

استخدام

بتعدادی کارگر با سواد خواندنو نوشتن حداقل ششم ابتدائی جهت مونتاژ پرده کرکره مورد نیاز است
تلفن ۶۶۹۷۹۵

استخدام فوری
کارگرجوشکار آهنگر درجه یک ۱۰نفر.
کارگر جوشکارآهنگر درجه ۲ ۲۰نفر.
تلفن ۵۳۴۸۹۵
آـ ۱۱۸۹۴

ویزیتور
برای فروش محصولات ساختمانی ویزیتور ـ ورزیده نیازمندیم .
هزینه ایاب و ذهاب و پورسانت عالی پرداخت میشود صندوق پستی ۱۷۸۱
۱ـ۴

یك نفر دوشیزه یا بانو آشنا به ماشین نویسی و سکرتری استخدام میشود تلفن ۴۹۴۲۹

کارگر ساده نیازمندیم
تلفن ۵۳۴۲۸۵

سکرتر برای مطب دندانپزشکی صبحها ـ خیابان بزرگمهر ۱۶۸

بازاریاب

ویزیتور مرد یا زن مورد نیاز است تلفن ۶۶۷۴۷۲

دوشیزه یابانوی جوان تمام وقت جهت مطب نیازمندیم تخت جمشید بین بهار وجاده قدیم کوچه آفتاب پلاك ۴۶
۱ـ۲ آـ ۱۱۹۷۵

پرستار شبانه روزی
برای دوقلوی ۴ماهه با حقوق عالی تلفن ۷۷۹۴۷۴
آـ ۱۱۹۹۸

بعده‌ای کارگرزن تراشکار روزمزد و سری‌گاری وکارمزد نیازمندیم صنایع فولادی آج خیابان خاوران مقابل گورستان کلیمی‌ها خیابان هاشم آباد تلفن ۳۵۵۶۹۷
آـ ۱۱۹۹۹

شرکت سهامی (خاص) تهوش به افراد مشروحه زیر کمبیشتر از ۲۵ سال نداشته باشند نیازمند است .
۱ـ دوشیزه ماشین‌نویس فارسی یکنفر .
۲ـ دوشیزه ماشین‌نویس فارسی و لاتین یکنفر .
۳ـ کمك حسابدار مرد یکنفر.
متقاضیان واجدشرایط فتوکپی آخرین مدرك تحصیلی دوقطعه عکس یکبرگ فتوکپی شناسنامه با آدرس کامل و شماره تلفن به آدرس بوذرجمهری غربی سه راه شاهپور ساختمان داداش‌زاده طبقه دوم تلفن ـ ۵۲۹۰۶۴ ارسال نمایند .
آـ ۸۰۳۷

شرکت عانیك افراد زیر را استخدام می نماید
۱ـ سکرتر وارد به امورماشین نویسی.
۲ـ دوشیزه حسابدار باتجربه و سابقه کار .
۳ـ تکنیسین باسابقه جهت انجام کار خارج از تهران .
داوطلبان به اول آیزنهاور جمشیدآباد جنوبی کوچه فریدون ساختمان سروش طبقه هفتم شماره ۲۱ مراجعه نمایند تلفن (۹۳۹۷۵۵)
۱ـ۳ آـ ۱۱۸۳۱

بچندنفر کارگر برق نیازمندیم تلفن ۶۵۹۷۲۱
۱ـ۳ آـ ۱۱۸۲۶

B.K.D
بکد
دربازکن برقی
۲۵۰ تومان
بوسیله تلفن سفارش دهید . شرکت بکد الکتریک تلفن ۶۸۱۰۱۵ الی ۶۸۱۰۱۱
فروش درکلیه الکتریکی‌ها در تهران و شهرستانها

برادران گلپایگانی
نمایندگی مجاز فروش محصولات بنز ایران ناسیونال
وانت ۵۰۸ ـ انواع مینی بوس بنز ۳۰۹
آمبولانس ۳۰۹ ـ انواع اتوبوس بنز ۳۰۲
تلفن های نمایشگاه ۵۳۶۳۰۱ ـ ۵۲۷۹۰۰

بانصب
تاندرجت
the Best Auto Mechanics
موتور اتومبیل ، چه نو باشد چه کهنه:
تا ۲۰٪ درسوخت صرفه‌جو تر میشود
تا ۴۷٪ آلودگی هوارا کمتر میکند
در هر هوائی آسانتر روشن میشود
یکنواخت‌تر و تا ۳۰٪ نیرومندتر کار میکند
چطور؟
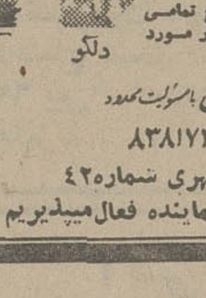

با تنظیم و تقویت بی‌سابقه جرقه شمعها و ممکن ساختن احتراق کامل سوخت .
بگواهی دانشگاه کیوتو ، ژاپن که نتایج تمامی آزمایش ها را به کنفرانس بین‌المللی کانادا در مورد آلودگی محیط در اثر اتومبیلها تقدیم کرد .
نماینده انحصاری درایران شرکت تجارتی شمیاران باسئولیت محدود
روزولت شماره ۲۶۸ تلفن ۸۳۸۱۷۲
مرکز فروش خیابان منوچهری شماره ۴۲
درتهران و شهرستانها نماینده فعال میپذیریم

انستیتوزیبائی
لادن
جهت ماساژ آماده میباشد
متخصص ماساژ از لندن
جهت وقت قبلی با تلفن ۸۹۴۷۲۸ تماس بگیرید .

سازمان زنان ایران
آموزشگاه شبانروزی مدد کاری سازمان زنان ایران واقع در محل ماماژن ورامین احتیاج به افراد زیر دارد .
۱ـ مربی تمام وقت زن که دارای حداقل درجه لیسانس در رشته خدمات اجتماعی باشند .
۲ـ مربی تمام وقت زن که دارای حداقل درجه لیسانس در یکی از رشته های روانشناسی علوم تربیتی و مشاوره و راهنمائی باشند .
۳ـ سرپرست شبانروزی زن که دارای درجه لیسانس در علوم انسانی باشند .
۴ـ ماشین نویس فارسی که دارای دیپلمه منشیگری باشند .
داوطلبان باید در اسرع وقت بکارگزینی سازمان زنان ایران واقع در خیابان قوام‌السلطنه مراجعه فرمایند .

کامیون
کامیون
کامیون
کامیون
کامیون با کمپرسی ـ کامیون با بتون‌مخلوط‌کن کامیون با تریلی(۶چرخ و ۱۰ چرخ) تحویل تهران یا آلمان فوری موجود است تلفن ۶۶۳۶۶۲

در اجرای برنامه های دولت
درباره مبارزه باگرانی از این تاریخ
یخچالهای ۲۴ فوتی
جنرال الکتریك مونتاژ آمریکا رابا
۱۰۰۰ تومان تخفیف
۱۴۵۰۰ تومان
بدون واسطه بفروش میرساند .
ناصرخسرو سرای اخوت شماره ۷ و۸ صبحها از ۸ تا ۱۲ تلفن ۳۱۸۲۰۹
ملکم نوع پرست

شرکت تولیدی الکترولوکس
به تعدادی کارگر بیستوله‌کار و مونتاژکار نیازمند است . لطفا متقاضیان به کیلو متر یك جاده آبعلی بعداز سه راه تهران پارس اول خیابان ارباب کارخانجات صنعتی وارسته مراجعه‌نمایند.

شرکت بین‌المللی یونیون کارباید ایران (باطر سازی گربه نشان)
تعدادی کارگر ساده زن و مرد با حقوق روزانه ۱۸۵ ریال به‌اضافه سایر مزایای قانونی فورا استخدام میکند داوطلبان میتوانند همه روزه به محل کارخانه واقع در کیلومتر پانزده جاده مخصوص کرج نرسیده به پمپ بنزین مراجعه نمایند .

قابل توجه **کارفرمایان محترم**
یك اکیپ کادر فنی ساختمانی با وسایل لازم آماده بانجام کارهای مقاطعه‌کاری از ۵ میلیون ریال الی ۵۰ میلیون ریال ازبتون‌ریزی پل‌سازی و محوطه سازی و ساختمانی میباشد تلفن ۹۷۸۴۸۶

اطلاعیه
فروش لوازم یدکی اتومبیل های مزدا
دراجرای برنامه های دولت در تعدیل قیمتها وجهت همکاری و مشارکت در قیام ملی مبارزه با گرانفروشی بدینوسیله باطلاع کلیه خریداران میرساند که از تاریخ ۱۱ر۵ر۵۴ شرکت کویو سهامی خاص نماینده انحصاری ومرکز پخش لوازم یدکی مزدا فروش کلیه لوازم یدکی اتومبیل های مزدارا در سطح قیمت دیماه ۱۳۵۳ تثبیت و بمرحله اجراء درآورده است ضمنا بدینوسیله بکلیه نمایندگان شرکت کویو در تهران وشهرستانها وفروشندگان لوازم یدکی مزدا اخطار میشود که موظف باجرای مندرجات فوق‌الذکر میباشند .
شرکت کویوسهامی خاص

شرکت روز رنگ
اجراکننده:
رنگ آمیزی ترافیک
طرح وخط کشی جاده ها ـ شهرها ـ فرودگاه ها و پارکینک ها
رنك آمیزی صنعتی **(سند بلاستینگ)**
رنك آمیزی ساختمانی
آدرس : تهران ـ خیابان قدیم شمیران روبروی سینما مولن‌روژ نبش شهناز یك شماره ۳۱۲
تلفن ۷۵۸۲۴۰

Wanted: English Language Teachers.
Salary: 320 to 370 Rials per hour.
Hours: 4 to 6 morning hours daily - Saturday through Wednesday.
For further information contact Lt. Col. Rajabian at the Army Language Center located on Si-metri Street 200 meters south of Baghe Shah Square.

سفارش برای جشنها و میهمانیها پذیرفته‌میشود
تهران ـ چهارراه تیر دوقلو

نیازمندیهای اطلاعات تلفنی آگهی می‌پذیرد
۳۱۱۲۲۴-۳۱۱۲۲۵-۳۱۱۲۲۷
۳۱۱۲۲۹-۳۱۱۲۳۰-۳۱۲۴۱۳

بچندنفر دوشیزه یابانو جهت فروشندگی نیازمندیم تلفن ـ ۸۵۵۳۲۴
۱ـ۵ ا ـ ۱۱۸۱۱

استخدام
تعداد ۲۰ نفر کارگرمرد خدمت کرده یامعافیت‌دائم غیر پزشکی باتحصیلات ۴ ابتدائی یا داشتن‌سواد خواندن و نوشتن با حقوق و مزایای خوب استخدام میشوند.
واجدین شرایط می‌توانند روزهای شنبه و دوشنبه و چهارشنبه‌از ساعت ۵ الی ۷ بعدازظهر به آدرس زیر مراجعه نمایند.
خیابان بوذرجمهری غربی ساختمان ۱۲۰ شرکت کارتن‌سازی میهن

یکنفر دوشیزه تلفنچی
برای تمام وقت نیازمندیم تلفن ۶۶۵۵۱۵ و ۶۶۵۴۲۹
۱ـ۳ آ ـ ۱۱۷۳۷

استخدام‌میشود
جوشکار کاربیت یکنفر صافکار یکنفر مونتاژکارآبگرمکن‌یکنفر لوله‌کش جهت نصب آبگرمکن یکنفر سرویس کار جهت تعمیر آبگرمکن یکنفر. طالبین به خیابان‌چهارده متری لشکر خیابان سوسنگرد نبش کوچه مدرسه‌شماره ۹۷ مراجعه فرمایند. ۱ـ۴

شرکت ساختمانی هریس
جهت کارگاه بندرپهلوی وتهران افراد زیر را استخدام مینماید
۱ـ مهندس راه و ساختمان با حداقل ۳ سال تجربه.
۲ـ حسابدار باضامن معتبر.
۳ـ کمک حسابدار با ضامن معتبر.
۴ـ دیپلمه جهت کارهای‌عمومی درتهران.
متقاضیان بعدازظهرها به‌آدرس بلوارالیزابت‌نرسیده‌به‌بیمارستان پارس کوچه سوم پلاک ۱۹ طبقه ۴ مراجعه فرمایند.
۱ـ۲ آ ـ ۱۱۷۵۷

بچند نفر کارگر ساده محصل فوری مورد نیاز است تلفن ۳۵۷۶۶۲

مهندس کشاورزی
باتجربه درکشاورزی عمومی و اشنائی بزبان انگلیسی برای اقامت دردشت قزوین تلفن ـ ۸۹۱۳۶۴
۱ـ۳ ا ـ ۱۱۷۸۵

کارخانه کوپلکس
صنایع پلاستیکی
تعدادی کارگر ساده باسواد و معافیت با حقوق مکفی استخدام مینماید.
تلفن : ۹۶۱۵۴۵

به یك نفر تعمیرکار و متخصص‌رادیووتلویزیون درجه یك نیازمندیم، تلفن ۸۲۸۳۴۷

کاخ مرکزی جوانان
بیکنفرصندوقدار زن و چندنفر کارگرآشپزخانه احتیاج دارد تلفن ۷۷۱۹۸۰
۱ـ۵ آ ـ ۱۱۷۵۶

استخدام
اشخاص زیر با حقوق و مزایای خوب استخدام میشوند
۱ـ اتومکانیك درجه یك با سابقه خدمت وتحصیلات ششم‌ابتدائی
۲ـ اتومکانیك درجه ۲ با دوسال سابقه خدمت وتحصیلات ششم‌ابتدائی
واجدین شرایط‌میتوانند روزهای‌شنبه ـدوشنبه‌ـ چهارشنبه از ساعت ۵ الی‌۷ بعدازظهر به‌آدرس زیر مراجعه نمایند.
خیابان بوذرجمهری غربی ساختمان ۱۲۰ شرکت کارتن‌سازی میهن

یك شرکت بین‌المللی داروئی احتیاج به افراد زیر دارد
۱ـ کمك حسابدارآشنا به زبان انگلیسی
۲ـ راننده با وانت یار شخصی
۳ـ کارگر بسته بند
خواهشمند است‌ردیف۱ به آدرس صندوق پستی ۱۱ـ۱۴۳۵ ردیف ۲ و۳ با تلفن ۸۴۶۳۰۵ تماس حاصل فرمایند. ۱ـ۴

یك نفر سند نویس با سابقه کار در دفاتر اسناد رسمی استخدام میشود تلفن ۴۹۴۲۹

استخدام
۱ـ سکرتر یك نفر
۲ـ دوشیزه ماشین‌نویس یکنفر
۳ـ جوشکار اسکلت فلزی ۵ نفر
۴ـ پیشخدمت تمام وقت ۲ نفر
آدرس خیابان جردن بالاتر از ظفر جنب سوپر شیلات جردن پلاك ۵۶ طبقه سوم شرکت کابینت ساعت ۳۰ر۵الی۸بعداز ظهر مراجعه شود.
۱ـ۴ آ ـ ۱۱۴۸۳

چند نفر مستخدم ونامه رسال استخدام میشود تلفن ۴۹۴۲۹

عده‌ای علاقمندبه‌کار های‌هنری وموزیك پذیرفته میشوند، شاه مقابل سینما نیاگارا دفتر هنرمندان.
آ ـ ۸۴۵۲

موسسه تی. تی .اس
تعدادی راننده پایه یکم و دوم همگانی نیازمند است آدرس آیزنهاور بعد از دانشکده‌صنعتی آریامهر ۲۱ متری جی

برای کارگاه عکاسی‌تمام وقت دارای معافی ـ نیازمندیم هفت حوض مقابل کلانتری نارمك فتو سانترال تلفن ۷۹۵۴۳۵

بیك رتوش‌کار با سابقه نیازمندیم تلفن۹۵۴۸۵۱

۵ نفر دوشیزه یا بانو فروشنده‌جهت‌ویزیتوری نیازمندیم تلفن۹۲۳۴۳۸

کارگر کشباف و پاساب باف نیازمندیم تلفن ۳۱۲۰۴۹

املاک ومستغلات

فروش
خانه فروشی
۱۰۵ متر خانه ۶ اطاق آب و برق ۲۲۰ هزار تومان بفروش میرسد با ۵۲۲۵۱۶ تماس بگیرید.
۱ـ۲ ا ـ ۱۱۸۲۸

یکباب خانه دوطبقه دارای ۵ اطاق ۱۴۵ متر زیربنا باتلفن کولر و ابگرمکن گازی برکوچه ۶ متری واقع در خیابان‌گرگان تخلیه فوری ۷۶۰۷۱۸
۱ـ۳ آ ـ ۱۱۸۴۵

فروش فوری
ساختمان فروشی برخیابان بهبودی دارای ۳ مغازه و ۳ اطاق باسرویس کامل تلفن ـ ۹۷۲۹۱۲
۱ـ۲ آ ـ ۱۲۰۰۰

خانه های نوساز تهران‌پارس با وام‌بانکی تلفن ۷۸۱۹۱۸

فروشی
خانه های دوطبقه ۶ اطاقه مستغلاتی درنیروی هوائی‌تلفن ۳۴۱۷۸۰
۱ـ۲ آ ـ ۱۱۹۲۲

خانه‌های ویلائی‌درتهران پارس ۷۸۱۳۷۳

قابل توجه صاحبان کارخانجات جاده‌کرج
خانه‌ایست بمساحت ۷۰۰متر مربع و ۳۰۰ متر مربع زیربنا دارای چاه نیمه‌عمیق‌برق‌سه‌فاز واب لوله‌کشی جومه‌کاروانسرا سنگ بعلت مسافرت بفروش میرسد از ساعت۶تا۸ر۸ بعداز ظهرتلفنهای۹۳۹۹۲۲و۹۲۲۵۶۷ شرکت عمران مجد.
۱ـ۳ ا ـ ۱۱۸۰۸

خانه‌ای در خیابان هاشمی به مساحت ۱۰۵ متر دارای ۹اطاق سه سرویس دو نبش درب گاراژ ویکزیرزمین‌خیابان هاشمی میدان‌سپاه دانش‌کوچه چیذری پلاك ۳ بیواسطه۳۸۰ هزار تومان ۹۶۰۸۸۶
آ ـ ۱۱۹۱۱

خانه‌ای ۱۱۵ متر۲طبقه‌شمالی‌با ۵اطاق وهال وسرویس باغ‌صبا ۵۰۰هزار تومان تلفن۷۶۵۲۹۳
آ ـ ۱۱۷۶۱

منزلی شمالی ۱۳۰ متر
دو اطاق و هال سرویس کامل کولر فیش تلفن خیابان‌کرمان انتهای ایلخانی دست چپ براردوان شماره ۱۵۷ بدون واسطه بفروش میرسد تلفن ـ ۵۴۴۳۴۸
۱ـ۲ آ ـ ۱۱۹۸۳

خانه‌ای۲طبقه‌برخیابان خواجه نصیر شرقی با ابوبرق‌وکولرو تلفن ۴۵۰ هزار تومان۷۰۴۹۴۱
۱ـ۳ ا ـ ۱۱۸۸۴

آپارتمان فروشی
لطفا توجه فرمائید
دراثر استقبال مشتریان محترم کلیه آپارتمان های‌ارائه شده بفروش‌رسید. اینك‌اپارتمان‌های ۳ و ۴ و ۵ اطاقی باشوفاژ روشن وموکت‌و آسانسور و بعضی باحیاط و کاراژ بقیمت های ۲۳۵ و ۲۴۰ و ۲۴۵ و ۲۵۰ و ۲۵۵ و ۲۶۰ و ۳۵۰ و ۳۹۰ هزار تومان موجود است. لطفا برای ملاحظه ساختمان‌ها همه روزه حتی ایام تعطیل از ساعت ۱۰ صبح‌الی۷بعدازظهر مراجعه فرمائید تلفن. ۷۹۵۴۷۱ و ۷۹۱۵۵۴

آپارتمان
۳و۴و۵ اطاقی بابهره بانکی نقد واقساط تلفن ۷۹۴۶۵۴
۱ـ۱۲ آ ـ ۱۱۱۱۰

فروش آپارتمان لوکس در خیابان وزراء جنوب پارك ساعی
یکدستگاه آپارتمان، در طبقه اول مدرن کاملا نوساز با زیر بنای۱۰۰ متر مربع دارای یك‌اطاق خواب ـ سالن پذیرائی و ناهار خوری ـ هال ـ سرویس کامل ایرانی و فرنگی ـشوفاژ روشن ـ کولر ـ حیاط برای‌پارك ماشین ـ حیاط خلوت ـ سرویس اضافی ـ به ۴۰۰ هزار تومان‌فروخته میشود.
نشانی : خیابان هجدهم وزراء روبروی پلاك ۲۴ از خیابان پهلوی‌بالاتراز هتل میامی جنب مبل صبوری نیز میتوان‌بدون وسیله نقلیه به خیابان هجدهم وارد شد. پس از بازدید با تلفن ـ ۹۳۶۶۹۸ تماس گرفته شود.

آپارتمان حوالی میدان ونك شامل ۳ اطاق هال با سرویس کامل شوفاژ کولر و تلفن مستقل نقد ۳۳۰ هزار تومان تلفن ۶۸۳۷۸۷ و۶۸۳۷۹۰

آپارتمان‌فروشی ۴۹۷۴۰

آپارتمان فروشی
قطعه دوم از جاده سوم ۱۶۰ مترمساحت ۲اطاق خواب سالن ناهارخوری و سرویس با پارکینك قیمت ۵۵۰۰۰۰ تومان دفتر نمونه قلهك ۸۶۶۱۸۱

آپارتمان‌های‌آیزنهاور ۲ اطاق‌خوابه‌مجهزشخصی ساز لوکس با وام بانکی فروشی ۹۳۷۳۵۶

بالاتر ازخیابان آریامهر چند دستگاه آپارتمان چهار اطاقی با شوفاژ و پارکینك به قیمت ۴۰۰ هزار تومان‌فروشی دفتر جمشید تلفن ۹۲۸۰۸۲

فرح جنوبی
یکدستگاه آپارتمان ۳ اطاقه و یکدستگاه آپارتمان ۲ اطاقه بقیمت ۲۶۰ و ۱۸۰ هزارتومان بفروش میرسد تلفن ۸۵۷۹۳۸
۱ـ۲ آ ـ ۱۱۸۴۴

یوسف‌آباد همه نوع آپارتمان فروشی موجود است تلفن ۶۲۲۳۸۰

ویلای فروشی
دررامسر
ویلا های بسیار مدرن باسند مالکیت ـ اب و برق شهرفیمت از ۲۰۰ الی ۳۴۵ هزار تومان بفروش میرسد تلفن ۸۳۰۵۸۱

مدرنترین ویلا وآپارتمان و مستغلات برای فروش
موجود استـتهیه‌مسکن کورش تلفن۸۴۷۹۸۲ و۸۵۳۷۳۶
۱ـ۶ ا ـ ۱۱۵۸۲

تابستان را در ویلای خود سپری کنید
استثنائی ومدرنترین ویلاها در رامسر آماده تحویل است ۸۰۴۵۶۶ ـ ۴تا۸بعدازظهر.
۱ـ۳ آ ـ ۱۱۸۸۳

فروش
آپارتمان لوکس‌در بهترین منطقه داودیه حوالی میرداماد
چند دستگاه آپارتمان جنوبی مدرن کاملانوساز باموقعیت‌عالی‌هردستگاه دارای ۲ اطاق خواب با کمد ـ سالن پذیرائی و ناهار خوری ـ هال ـ تماما با موکت و کاغذ دیواری ـانباری ـپنجره های آلومینیومی ـ سرویس کامل ایرانی و فرنگی ـ شوفاژروشن ـ فیش تلفن ـکولر ـ پارکینك
آسانسور
حیاط بسیار وسیع اشتراکی ـاطاق‌سرایدار با سرویس به ۵۰۰ و ۵۸۰ هزار تومان‌فروخته میشود.
نشانی : خیابان‌میرداماد ـفلکه محسنی ـ خیابان بهروز ـ کوچه یکم پلاك ۱۱ لطفا پس از بازدید با تلفن ۹۳۶۶۹۸ تماس گرفته شود.

باغ فروشی
باغات سرسبز
به قطعات ۱۰۰۰ متری باآب لوله‌کشی‌وشرایط سهل تلفن ۹۲۶۹۶۴

باغی مشجر بمساحت۱۲۵۰متر روبروی هتل‌دربندبادوساختمان مجزا ابلوله‌کشی وچاه تلفن برق سه‌فاز بیواسطه بفروش میرسد ۱۲تا۱۶ تلفن۸۷۶۶۳۰
۱ـ۱۵ آ ـ ۱۱۷۸۴

دو قطعه باغ در خادم‌آباد قدس بفروش میرسد تلفن ۹۳۳۸۳۰

زمین فروشی
کرج از باغچه های مصفای کوی بهروزدیدن فرمائید ۹۳۷۳۵۶

زمین جنب آریاشهر کرج
تفکیك شده بقطعات ۷۰۰ تا ۱۰۰۰ متری
نقدواقساط
مجری کلیه طرح های آپارتمان ـ سازی، ویلاسازی و خانه سازی شرکت‌ایران‌متره میباشد تلفن :
۶۶۹۵۵۱ ۴۲۴۴۷

زمین فروشی
یکقطعه زمین‌مرغوب‌ساختمانی، مشجر، محصوربادیواراساسی ودرب بزرگ آهنی ۵۹۰ متر بیواسطه انتهای خیابان‌پیراسته برجنوبی میدان دانشگاه ملی ایران تلفن ۸۹۰۴۴۱
آ ـ ۱۱۹۵۹

اکازیون در رامسر‌محلی مناسب شرکتها و فروشگاه
زمینی بمساحت ۷۳۶ متر در بهترین نقطه رامسر برخیابان باساختمان ۱۵ ساله برخیابان و یک مغازه متری ۱۲۰۰تومان بفروش میرسدتلفن ۸۲۴۵۹۹ صبحها.
۱ـ۸ آ ـ ۱۱۱۸۹

اکازیون
زمینی بمساحت ۲۸۹۷ متر کیلو متر ۳ و ۴جاده محمودآباد بطرف‌بابلسر متری ۱۰۰ تومان فوری بفروش میرسد تلفن ۸۳۸۱۷۲

اکازیون بی‌سابقه
سازمان زمین و مسکن
مقداری زمین بمساحت های ۲۴۰۰متر و ۱۵۰۰تفکیکشده **در ملارد کرج‌باآب** و سند مالکیت باقیمتی ارزان **جهت احداث باغ** دارد در اختیار اهالی محترم تهران میگذارد برای اطلاعات بیشتر به آدرس خیابان ـ آیزنهاور خیابان کاوه نبش ساسان مراجعه فرمائید تلفن
۹۳۳۲۸۸
ا ـ ۱۰۹۸۹

فروش سرقفلی
یکباب مغازه چلوکبابی بفروش میرسد تلفن ۷۹۸۶۱۶
۱ـ۳ آ ـ ۱۱۷۷۳

مرغداری نزدیك حصارك
کرج فروشی تلفن ۹۲۷۵۲۰ ـ ۹۶۳۲۷۴
۱ـ۱۰ ا ـ ۱۱۸۶۵

«بفروش میرسد»
یك قطعه زمین محصور بمساحت یکهزار و دویست‌وچهل متر مربع سه بر واقع در خیابان خواجه نصیر طوسی‌ضلع‌شمالی شماره۸۳بفروش میرسد، خریداران میتوانند با تلفن ۸ـ۷۵۶۸۶۴ تماس گرفته یا به محل شرکت سهامی طبع و نشر کتابهای درسی ایران واقع در خیابان‌خواجه نصیر طوسی شماره ۳۸ و۴۰ مراجعه فرمایند.

استخدام
ده نفر کارگر میکانیك دیزل درجه یك و دوبا حقوق و مزایای خوب استخدام میشوند.
شرکت ایرهینو سه راه آذری خیابان زرندبعد از تعمیرگاه شرکت واحد شماره ۱۸۲ الی ۱۸۸ ساختمان هینو تلفن ۲ـ۹۵۲۶۲۱

استخدام کارگرساده
کارخانه بزرك تولیدی واقع در کیلومتر ۱۵ جاده مخصوص کرج تعداد ۳۰۰ نفر کارگر ساده زن و مرد را با حقوق و مزایای کافی استخدام می نماید.
داوطلبین به‌کیلومتر ۱۵ جاده مخصوص کرج بعداز بستنی کیم کارخانه مدار بین ساعت۹تا ۱۲ و۲ تا۴بعداز ظهر مراجعه نمایند.

بچند نفر کارمند تحصیلکرده
برای کار تمام وقت دریك موسسه‌معتبر نیازمندیم.
آموزگارانیکه بعدازظهرها کارمیکنند میتوانند باماهمکاری داشته باشند.
لطفا درصورت تمایل باتلفنهای ۳۱۱۲۳۵و ۳۱۱۲۱۴ با ما تماس حاصل فرمایند.

آگهی استخدام
مهندس تأسیسات
جهت سرپرستی نظارت درجنوب بیك نفر مهندس تاسیسات، با سابقه کافی اجرائی و اداری احتیاج است واجدین شرایط با تلفن ۶۲۵۲۱۸ بین ساعت ۸ر۵ تا ۱۲ر۵ و ۱۶ تا ۱۹ تماس بگیرند.

آگهی استخدام
بدینوسیله از افرادمشروحه زیر برای‌استخدام با حقوق مکفی دعوت میشود :

مکانیك دیزل	۱۵ نفر	کمك مکانیك	۱۵نفر
رادیاتورساز	۳ نفر	لنت کوب	۳ نفر
تعمیرکار کمك‌فنر	۴نفر	الکتریسن اتومبیل	۲نفر
سراج اتومبیل	۲نفر	کارمند کارگزینی	۲نفر
کارمنددفتر دیپلمه	۱۷نفر	کارمند انبار	۶ نفر
ماشین‌نویس‌فارسی	۶نفر	ماشین نویس لاتین	۳نفر
راننده پایه ۲	۱۴نفر	نجار	۲ نفر
کارگر ساده	۱۵نفر		

متقاضیان همه مشاغل بجز کارگزینی وماشین نویسی میتوانند در یکی‌از روز های ۱۸ـ۲۰و۲۲ مرداد از ساعت ۳تاه بعدازظهر به محل ترمینال شرکت پارس کانتینر واقع در کیلومتر ۱۸ جاده کرج از میدان شهیاد خیابان مقابل اولین پمپ بنزین و متقاضیان کارگزینی و ماشین‌نویسی در یکی از روزهای ۱۹و ۲۱ مرداد ساعت ۳تا ۶ بعدازظهر بامور اداری شرکت‌سی‌من‌پاك واقع در خیابان ثریا بین خیابانهای فرصت‌و ایرانشهر ساختمان شماره ۱۳۰ طبقه سوم مراجعه نمایند.

مورد احتیاج جهت اجاره یك شرکت خارجی
یك ساختمان چهار طبقه دارای حدود ۲۸ اطاق با پارکینك‌وزیرزمین وسیع مجهز به سیستم هوای گرم‌و سرد که از زیرزمین بشود بعنوان انبار استفاده نمود، دارای حداقل‌سه رشته تلفن از تخت طاوس به بالاتا حدود میدان ونك بدون واسطه مورد احتیاج‌یك شرکت معظم خارجی می باشد. علاقمندان با تلفن های زیراز ۷ صبح الی ۴بعداز ظهر غیر ازپنج شنبه ها تماس‌بگیرند . ۶ـ۸۳۶۹۸۵

استخدام
کارخانه کالای الکتریك‌افراد واجد شرایطزیررابا حقوق و مزایای مکفی استخدام مینماید.
۱ـماشین نویس فارسی ولاتین.
۲ـتکنیسین برق
با آشنائی کافی به نقشه های فنی‌و سه سال سابقه کار در کارخانجات معتبر با دانستن زبان فرانسه و یا انگلیسی.
۳ـمونتاژ کارزن
با حداکثر سن ۲۵ سال.
۴ـسر کار گرمردماشین آلات پلاستیك
با سه سال سابقه کار.
داوطلبان واجد شرایط میتوانند به جاده آرامگاه ـ جنب مسجد نورملکان شماره ۲۵۷ کارخانه کالای الکتریك مراجعه فرمایند.

کارخانه پپسی کولا تهران
افراد زیر را باحقوق‌ومزایای بی‌نظیراستخدام مینماید
۱ـ مهندس میکانیك باحداقل دوسال سابقه‌کار
۲ـ دیپلم هنرستان رشته‌برق و میکانیك
۳ـ راننده دوهمگانی با سپردن تضمین
۴ـ ماشین‌نویس‌فارسی‌ولاتین‌باحداقل تحصیلات دیپلم متوسطه
۵ـ کارگر ساده مرد و زن باحداقل تحصیلات ششم ابتدائی
افراد باید دارای شرایط ذیل باشند
۱ـ داشتن ورقه خاتمه خدمت یا معافی دائم
۲ـ حداکثر سن ۳۵ سال
۳ـ برخورداری ازسلامت کامل
واجدین شرایط میتوانند همه‌روزه بجز ایام تعطیل بکارگزینی کارخانه پپسی کولا تهران‌واقع در آیزنهاور نبش خیابان جیحون مراجعه‌نمایند

بچندنفر دوشیزه تحصیلکرده
جهت کار تمام‌وقت در یک موسسه معتبر نیازمندیم کسانیکه فوق دیپلم یا لیسانس دارند حق تقدم دارند لطفا درصورت‌تمایل باتلفنهای ۳۱۱۲۳۵و ۳۱۱۲۱۴ با ما تماس حاصل فرمایند.

نقشه بردار درجه۱
برای کارگاه پالایشگاه تبریز نیاز فوری به یکنفر نقشه‌بردار درجه یك با ۵سال سابقه‌کار میباشد.
شرکت جنرال مکانیك ـ تخت‌جمشید غربی‌ـ خیابان کیوان ـ شماره ۶۷ تلفن های : ۴۹۸۳۶ و ۴۹۸۳۷ و ۴۸۹۴۴

گروه‌صنعتی بهشهر
افراد ذیل را دعوت به همکاری می نماید
۱ـ مهندس مکانیك با سه سال تجربه
۲ـ راننده با گواهینامه ۲ همگانی وتحصیلات ششم ابتدائی.
۳ـ خدمتگزار مرد با تحصیلات ششم ابتدائی
شرایط ـ حداکثر سن ۳۵ سال.
داشتن برك خاتمه خدمت یا معافیت دائم
واجدین شرایط می توانند تا تاریخ ۲۲ر۵ر۵۴ به نشانی خیابان سپهبد زاهدی شماره ۱۷۰امور کارمندان مراجعه نمایند. ۱ـ۳

سازمان شاهنشاهی خدمات اجتماعی ۱۳۲۶

استخدام راننده
سازمان شاهنشاهی خدمات‌اجتماعی برای‌رانندگی اتومبیلهای جیپ و یا وانت جهت ماموریتهای خارج‌از تهران رانندگان پایه یک و یا دو همگانی را که دارای پنج سال سابقه کار و برگ خاتمه خدمت سربازی یا معافیت از آن و حداکثر ۴۰ سال سن باشند با حقوق مکفی استخدام میکند. داوطلبان واجد شرایط میتوانند از تاریخ ۱۸ر۵ر۵۴ همه‌روزه از ساعت ۸ الی ۱۲ به اداره ساختمان درمانگاههای سازمان واقع در خیابان قوام‌السلطنه مراجعه نمایند.

آگهی (نوبت دوم)
دعوت مجمع عمومی عادی بطور فوق‌العاده‌صاحبان سهام شرکت تولیدی پلی‌بافت (سهامی‌خاص)
چون در جلسه روز سه‌شنبه۱۴ر۵ر۵۴ اکثریت‌لازم حاصل نشد بنا به تجویز اساسنامه مجددا باین وسیله باطلاع کلیه سهامداران شرکت تولیدی پلی‌بافت (سهامی خاص) میرساند جلسه مجمع عمومی عادی بطور فوق‌العاده در ساعت ۹ صبح روز شنبه ۱ر۶ر۵۴ درمحل دفتر شرکت واقع در خیابان حافظ کوچه ایرج پلاک۴۶ تشکیل میگردد.
دستور مجمع :
۱ـ انتخاب هیئت مدیره و مدیر عامل.
۲ـ اتخاذ تصمیم درباره خط مشی آینده شرکت.
از سهامداران محترم خواهشمند است با رعایت مفاد اساسنامه در راس ساعت مقرر اصالتا و وکالتا در محل نامبرده حضور بهمرسانند.
هیئت مدیره شرکت پلی بافت

آگهی استخدام
انجمن توانبخشی بمنظور تکمیل کادر مورد نیاز خود در یکی از واحد های تابعه (بیمارستان معتادین ونك)به یکنفر بایگان با مدرك دیپلم کامل متوسطه نیاز دارد.
متقاضیان میتوانند از تاریخ نشر این آگهی‌به مدت یك هفته به امور پرسنلی انجمن واقع در خیابان شاهرضا بین کالج وویلا کوی سرشار شماره ۳۴ مراجعه نمایند. ۱ـ۳

بی‌با
BIBA
گروه بهداشتی فاملین عرضه‌کننده لوازم آرایش‌بی‌با (ساخت‌انگلستان) تعدادی‌مشاور زیبائی‌خانم باشرایط زیر استخدام مینماید :
۱ـ خوش‌برخورد، خوش‌بیان، دارای ظاهری آراسته
۲ـ سن بین ۲۰ الی ۳۵ سال
۳ـ نداشتن موانع استخدامی
افرادیکه درامر آرایش وزیبائی دارای‌سابقه باشدویا اینکه زبان انگلیسی را تکلم نمایند حق‌تقدم خواهندداشت باستخدام‌شوندگان حقوق ومزایای مکفی پرداخت‌خواهد شدومیتوانند ازبورسهای بی‌با جهت‌مسافرت به‌انگلستان درصورت ابراز شایستگی بطور رایگان استفاده نمایند.
واجدین‌شرایط میتوانندروزهای ۱۹ مردادماه الی‌۲۲ مردادماه جاری ازساعت۹ صبح‌الی ۷بعدازظهر به‌خیابان پهلوی مقابل سینما آتلانتیك کوچه هراز پلاك ۶ گروه بهداشتی فاملین مراجعه نمایند.

شرکت لابراتوارهای فایزر جهت کادرنگهبانی خود چند نفر نگهبان باشرایط زیر استخدام مینماید
۱ـ حداقل تحصیلات گواهی ششم ابتدائی
۲ـ داشتن برك خاتمه خدمت یا معافیت دائم
۳ـ سن حدود ۳۰ الی ۳۵ سال
۴ـ ضامن معتبر
ضمنااحتیاج بیك باغبان که‌آشنائی بامور باغبانی داشته باشد دارد.
متقاضیان میتوانند تقاضای خود رابایك‌قطعه عکس و شماره تلفن به‌صندوق‌پستی شماره۷۲۵ تهران یا به کیلومتر ۱۵ جاده کرج ،شرکت‌فایزر مراجعه فرمایند.

ماشین نویس،تلفنچی،آشپز
کارخانجات‌تولیدی مدار (ریسندگی) افراد زیر را با حقوق مکفی،سودویژه جالب توجه وبرنامه های رفاهی‌مانند بیمه درمان فرد و خانواده ، بیمه حوادث ، بازنشستگی ،تعاون‌مصرف حوادث ،بازنشستگی ،تعاونی‌مصرف و سرویس ایاب وذهاب با امکانات آموزش و پیشرفت استخدام‌مینماید.
۱ـ دوشیزه یا بانوی‌ماشین‌نویس فارسی و لاتین با سابقه کار.
۲ـ تلفنچی زن با سابقه کار.
۳ـ آشپز ایرانی با سابقه کارو حداکثر سن ۴۰ سال.
۴ـ کمك آشپز با سابقه کار.
۵ـ راننده پایه یك یکنفر.
۶ـنگهبان خدمت‌کرده‌دارای‌ششم ابتدائی با ضامن معتبر و حداکثر سن ۳۰ سال.
۷ـ کارگر ساده زن‌ومرد دارای حداقل سواد خواندن و نوشتن و برخورداری از سلامت کامل.
آدرس جاده کرج کیلومتر ۱۵ بعداز بستنی کیم (جنب کوروش)

نیازمندیهای اطلاعات تلفنی آگهی می پذیرد

۳۱۱۲۲۴-۳۱۱۲۲۵-۳۱۱۲۲۷
۳۱۱۲۲۹-۳۱۱۲۳۰-۳۱۲۴۱۳

اجاره داده میشود

اجاره آپارتمان نوساز ٤ اطاق خواب وپذیرائی، ناهار خوری ، شوفاژ ، کولر ، تلفن ، گاراژ ، اوائل خیابان دولت تلفن ۸۲۸۳٤۷ وزین پور

در خیابان میرعماد

دودستگاه اپارتمان ۷ اطاقی مناسب برای شرکتها ۸٤۳٦۳۹
٤ـ۱ ا ـ ۱۱۸۵۱

یک اطاق مستقل با استفاده‌از وسایل ومبلمان کامل آپارتمان برای یکنفرماهیانه ۱۵۰۰تومان باودیعه وسایل ۸۳٦۲۳۳
آ ـ ۱۲۰۰۹

یکدستگاه آپارتمان مجزا ٤اطاق هال ، سرویس کامل با تلفن کاملا تمیز اجاره داده میشود بین ساعت ٦ تا ۸ بعدازظهر تلفن ۸۳۳۲۱۹
۲ـ۱ آ ـ ۱۱۹۸۷

منزلی درخیابان میرعماد سه طبقه ۱۲ اتاق شمالی ٥٤۰متر زیربنا باکولر ـ شوفاژ ـ تلفن جهت اجاره ٥ بعدازظهر تلفن ۸٥۰٤٥۰ ـ ۸٤۹٦٦۳
٤ـ۱ آ ـ ۱۱۸۷۳

ساختمان اجاره

طبقه دوم یک ساختمان شمالی کاملا مستقل دارای دواطاق خواب و سالن پذیرائی و هال اجاره داده میشود از ساعت ۳ بعدازظهر به آدرس شهرآرا خیابان ۳۲ خیابان کیاجنوبی اولین ده متری‌دست راست پلاک ۱٦تلفن ۹۷۱۸۸۸
ا ـ ۱۱۹۸۱

ساختمانی ٤۲ اطاقه در روزولت نزدیک باتمام یکجا اجاره داده میشود تلفن ٦٥٦۳۱٥ ساعت ۲ تا ٤ و از ۱۹ ببعد

خانه مجهز و مبله در طبقه اول با حیاط و استخر جهت اجاره به خارجیان کوی گیشا ٦۳٦٤۳۸

مورد نیاز اجاره

مورد نیاز طبقه اول‌یاویلاجهت اجاره بخارجیان تلفن۸٤۹٦٦۲٥
ا ـ ۱۰۹۲٥

توجه

تعدادی ویلا همکف وآپارتمان برای مهندسین‌ودیپلمات‌خارجی موردنیاز است ٦۲۳٦۷٤ ـ ٦۲۷٤٥٥
۱ـ۳٦ آ ـ ۱۱٤۰۳

مورد نیاز برای خرید

خریدار فوری یك قطعه زمین یا خانه‌در شمیران ۸۷۱۱٥۳

زمین

اراضی تهران پارس خریداریم ۷۸۰۰٦۱

زمین تهران‌پارس خریداریم‌تلفن ۷۹۳۰۲۰
ا ـ ۷٤٥٦

زمینهای ونک ، ولنجک ، دره قشلاق ، زعفرانیه‌راخریداریم‌ـ ٦۸۰۱۳٦
ا ـ ۹٦٥۹ ۱ـ۲

زمین‌خریداریم

یك قطعه زمین بین ٥۰۰ تا ۷۰۰ متر واقع در خیابان های زیر فرمانیه شقایق ـ نسرین ـ یاسمن ـ ارمغان بین خیابان اختیاریه شمالی و خیابان کامرانیه فوری با قیمت خوب‌خریداریم. تلفن ۸٤۲۳۱۹

بنگاههای معاملات املاك

بورس املاك شمیران دفتربراتی ۸۷۲٥۷٥ـ۸۷۷۸۷٥
ا ـ۱۱۷٦۱

اگرفروشنده‌املاك‌باشید

باتلفن ۳۱۹۷۸٤ یا با پست **به مجمع مشاورین املاك** لاله‌زار به بنگاه کوشان‌بفرمائید
ا ـ ۱۱۷٦۸

مهر شهر گوهر دشت شهرك نمونه و گلشهر

خریدار و فروشنده‌ایم ٤۲٦۸۲ ـ ٤۸۲٥٥

دفتر پارس
مرکز معاملات‌املاك‌و مستغلات د رشهر و عباس آباد و شمیرانات تلفن ۸٤۱٥٥۸

معاملات پول

پول موجود

پول

نیازپولی شمارا درمقابل

چك

کارمندی
ودر مقابل هرنوع

اتومبیل
تلفن

و مازاد سند

ملك

چنانچه در رهن یا گرو باشد بدون خرج محضر پرداخت مینمائیم تلفن

٦٦۰٤۰۰
٦٦۹۷۰۰

وام بهر طریقی

۹۳۱۷۳۱
۹۳۱۷۲۱
۹۳۱۸۲۱

پول روی خانه‌ارزنده موجود است ۷٦۳۸۷۹ و ۷٦۳۸٤۰

پول شرطی فوری جهت خانه و مستغلات ۸۳۰۸۳٥

وام

در مقابل ملك . تلفن، فرش و قبض بانك کارگشائی تلفن ـ ٤٤۹۸۱

دادوستدپول‌از ۲ میلیون‌ریال‌بالا پاکپور ٦٦٤٦۱۸، ٦٦٦۲٦۳، ٦٦۰۲۰۰

خانه پول ـ فرح شمالی مرکز معاملات پول تهران ۸٤۸۳۸۸

پول فوری باسود بانکی مقابل خانه ۹۲۸٤٦٥

مورد نیاز

به پول راکد شما با انتقال‌مبیع‌ارزنده‌هزاری ٥۰ تومان سود میدهیم ۷٦۳۸۷۹

به پول راکد شما در مقابل ملك ارزنده ـ نیازمندیم ۷٥٤۳۰۸

پول درمقابل خانه‌ارزنده نیازمندیم ۷٥٦٤۲٥

پول‌شرطی درمقابل‌خانه فورا نیاز ۹۲۰۸۲۹

بپول راکد شما باانتقال مبیع هزاری ٥۰ تومان سود میدهیم ۷٥٦٤۲٥

قبوض

قبوض‌شهرداری‌وقرضه‌های دولتی‌راخریداریم پاکپور ٦٦٤٦۱۸ ، ٦٦٦۲٦۳ ، ٦٦۰۲۰۰

معاملات تلفن

خرید

به نفع شماست قبل از خرید و فروش تلفن با ۸٥۳۰۳۱ تماس‌بگیرید.

تلفن ۳ و ۷ و ٦۲ خریداریم ۳۰۳۲۳۷

خرید تلفن در هر مکان ٦٦۱۸۱۸

خرید و فروش تلفن ۳۱۷٤۳۷ اسلامبول کمپانی ۱۷ و ۲

خرید و فروش انواع تلفن با نصب ٦٦۷۸٥۰

خرید تلفن در هر مکان ۷۷۰۰٥۸

فروش تلفن در هر مکان ٦٦۱۸۱۸

خرید و فروش تلفن ٦٦۲۰٦٦۲

تخلیه‌چاه‌فاضلاب

تخلیه چاه فاضلاب و توالت و سپتیک تانك وموسپتیک. وساختمان آنها و کانال‌کشی و حفر چاه بادستگاه‌موتوری لوله بازکنی
شرکت ایران‌شوشتر ۸۳۰۷۲۲ ـ ۸۲۹٥٥٦

شرکت پیچاز الکتریک

برای کارخانه واقع در شهر قزوین احتیاج به اشخاص زیر دارد . تراشکار ـ صفحه تراشکار ـ قالبساز سری ـ تراشکار ـ پرسکار ـ آهنگر ـ کارگر ساده و آشپز داوطلبان جهت مذاکره به کارخانه واقع در شهر صنعتی البرز پشت کارخانه مولن‌موکت تلفن ٤۰۳۰ مراجعه نمایند . ٤ـ۱

آگهی‌استخدام
مهندس کشاورزی

موسسه بزرك کشاورزی نزدیك کرج به یك نفر مهندس کشاورز مجرب که در اداره باغات میوه و امور سبزی کاری تسلط کامل و حداقل ٥ سال‌سابقه کار عملی داشته‌باشد نیازمنداست. متقاضیان میتوانندمشخصات کامل‌خودرامشروحا بانضمام یك قطعه عکس اخیر خود با ذکر حقوق درخواستی به راهنمای شماره ۲۲۲ روزنامه اطلاعات واقع در خیابان خیام ارسال دارند .

آگهی استخدام

گارد شاهنشاهی باتوجه به‌آئین‌نامه استخدام کارمندان غیر نظامی در ارتش شاهنشاهی٥ نفر غیرنظامی را بشرح زیر استخدام مینماید.
الف ـ کمک افسر کنترل کننده نیروی انسانی دارای مدرک تحصیلی لیسانس مدیریت ۱ نفر
ب ـ نویسنده وماشین‌نویس دارای مدرک تحصیلی‌دیپلم کامل متوسطه وگواهینامه طی دوره تخصصی ۱ نفر
پ ـ ماشین نویس گروه ۳ دارای مدرک تحصلی دیپلم کامل متوسطه وگواهینامه طی دوره تخصصی ۱ نفر
ت ـ کارشناس آمار گروه ٥ دارای مدرک تحصیلی لیسانس آمار یا مدیریت ۱ نفر
ث ـ نقشه کش ورسام دارای مدرک تحصیلی دیپلم طبیعی و یاریاضی وگواهینامه طی دوره تخصصی یکنفر
داوطلبین میتوانند جهت ثبت نام و کسب اطلاعات‌بیشتر با در دست داشتن عین شناسنامه عکس‌دار برگ خاتمه خدمت . گواهینامه تحصیلی و گواهینامه طی دوره‌ماشین‌نویسی و تخصصی و دو قطعه عکس پرسنلی ٤×٦ همه روزه باستثنای روزهای پنجشنبه و جمعه و تعطیلات‌رسمی از ساعت۹الی ۱٤ بعدازظهر بشعبه استخدام آجودانی‌گارد شاهنشاهی واقع در پادگان لویزان مراجعه نمایند.
گارد شاهنشاهی
الف ۸۹۷۳

کودکستان

تلفن جدید کودکستان بنیادنو ٦٥۰۰٥۰

آگهی‌استخدام
موسسه‌عبدالعزیز فرمانفرمایان و همکاران

بچند نفر ماشین‌نویس فارسی برای تهران احتیاج دارد داوطلبین میتوانند با شماره تلفن های ٤٥۰۰۰ و ٦٦۷۲۱۳ تماس حاصل نمایند.

آژانس مسافرتی موندیال

۱٥ نفر جوان دیپلمه (خانم یا آقا) آشنا بزبان انگلیسی که خدمت وظیفه راانجام داده یامعافیت دائم داشته باشند ازطریق مصاحبه و مسابقه استخدام مینماید . لطفا همه روزه ازساعت ٥تا۸ بعداز ظهر به قسمت استخدام این شرکت واقع در چهار راه حقوقی اول خیابان ایرج شماره ۲ طبقه دوم مراجعه فرمایند .

شرکت بین‌المللی یونیون کارباید ایران (باطر سازی گربه نشان)

تعدادی کارگر ساده زن و مرد با حقوق‌مکفی به اضافه مزایای قانونی استخدام میکند . داوطلبان میتوانند همه روزه بمحل کارخانه کیلومتر پانزده جاده مخصوص کرج نرسیده به پمپ بنزین مراجعه نمایند . ۱ـ۲

آگهی استخدام

وزارت جنگ (اداره لحستکی هلیکوپتر های نیروهای مسلح شاهنشاهی)بمنظور تامین نیروی انسانی مورد نیاز خود تعدادی کارمند غیر نظامی که واجد شرایط زیر باشند جهت خدمت در اصفهان از طریق انجام ازمایش ومصاحبه انتخاب واستخدام مینماید .

ردیف	تحصیلات موردنیاز	تجربه موردنیاز
۱	لیسانس مهندسی هواپیما	تجربه درتعمیر ونگهداری هواپیما .
۲	لیسانس مدیریت بازرگانی یامهندسی	تجربه در تعمیر ونگهداری هواپیما .
۳	لیسانس زبان انگلیسی	تجربه درمترجمی .
٤	لیسانس امور اداری	تجربه درامور اداری .
٥	لیسانس علوم کتابداری	تجربه درکتابداری .
٦	دیپلم کامل متوسطه	تجربه درکنترل‌موجودی از طریق کامپیوتر، تدارکات،تجربه در امور حمل‌ونقل
۷	دیپلم کامل‌فنی‌رشته های(رنگکاری‌ـ هیدرولیک ـ ارتباطات ـ تعمیرادار ـ مکانیکی ـ الکترونیکی ـ والکتریکی) .	
۸	راننده پایه یکم	
۹	نگهبان ششم ابتدائی انجام خدمت‌سربازی در ارتش شاهنشاهی .	

داوطلبان بمنظور ثبت‌نام و کسب‌اطلاعات‌بیشتر میتوانند همه روزه از ساعت ۳۰ر۷الی۱٤ باداشتن اخرین مدرک تحصیلی و تخصصی‌به پادگان هوانیروزاصفهان مراجعه نمایند .
شرایط استخدام :
۱ـ تابعیت دولت شاهنشاهی
۲ـ متدین بیکی از ادیان (اسلام ـ مسیحی ـ کلیمی ـ زرتشتی) .
۳ـ داشتن برگ خاتمه خدمت سربازی‌یامعافیت دائم (سپردن تعهد خدمتی برای متخصصین)
توضیح : کسانیکه بزبان‌انگلیسی‌آشنائی‌کامل داشته باشنددرشرایط مساوی ازجحیت دارند
الف ۸۹۲۷ ۱ـ۱٥ ا ـ ۲۳۹٦۳

فروش

فروش تلفن در هر مکان ۷۷۰۰٥۸

تلفن در هر نقطه تهران فروشنده‌ایم ٥۳۰۰۰۰

تزیینات ورکراسیون

کاغذدیواری آلمانی موکت مخملی ونمدی

پلاستر

(باشرایط دلخواه‌شما)
نمایشگاه مرکزی: چهارراه امیراکرم
٦٦٦٦٦۱، ٦٦٦٦٦٥
٦٦۸۸۳۳-٦٦۸۸۳۲
شعبه‌گیشا ٦۳۲۹۱٤ ، ٦۳۱۹٤۷
شعبه باغشاه ٦٦۰۷۷۲
نمایشگاه تجریش ۸۷٤۳۰۲

با۳ تومان

باروزی سه تومان منزل ومحل کار خود را بابهترین انواع کاغذ دیواری پرده کرکره موکت و کفپوش تزئین فرمائید
تزئینات‌مارال ۹۷٥٥۱۸

موبیتکس

مدرنترین‌نمابرای ساختمان‌شما

٤٥۳۹٤

۱ـ۲۳ آ ـ ۱۱۰٦٦

شرکت ایران پالاگر
فروش و نصب انواع کاغذ دیواری ، موکت، پرده و پرده کرکره تلفنهای
۷٥٥۷۷۹ و ۷٥۷۳٦۹
۱ـ۲۳ ا ـ ۱۱۲۳۲

پرده کرکره نیوفلکس

قیمت بانصب ٥٥تومان تحویل فقط ٤۸ ساعت تلفنی سفارش پذیرفته میشود تلفن ۹۳٦۲۹٦ و ۹۲۳۰۱۰

کاپیتال

نقد و اقساط

منزل و محل کار خود را با بهترین نوع کاغذ دیواری و موکت و کفپوش وپرده کرکره تزئین فرمائید تلفنهای :
۷٦۰٦۸۳ و ۷٦۰۷٦۳
۱ـ۱۰ آ ـ ۱۱۹٦٦

برای ساختمان شما

پاکتان

انجام کلیه امورنظافتی نقاشی و دکوراسیون ساختمان ۸۳۸۱۷۲ و ۷٥٤۷٥۳

شرکت ایران پالاگر
نقاشی داخل ونمای ساختمان
۷٥٥۷۷۹ و ۷٥۷۳٦۹
۱ـ۲۳ آ ـ ۱۱۲۳۰

چکه‌سقف

ایزولاسیون پشت‌بام بدون خرابی ، اسفالت‌و قیرگونی ۷٥۰٦۳٤

شرکت ایران پالاگر
نظافت کلیه قسمتهای‌ساختمان
۷٥٥۷۷۹ و ۷٥۷۳٦۹
۱ـ۲۳ ا ـ ۱۱۲۳۱

اطلاعیه
به‌شرکتها و مهندسین ساختمان

اکوستیك برزیلی امریکائی کشوئی‌غیر منظم و تزئیناتی‌واردشد کارآمد تلفن ۳۱۸۳۱٥

شرکت نشت‌جو

محل اسیبدیده و ترکیدگی لوله های آب را بادستگاه‌پیدا کرده و باجزئی حفاری قسمت فرسوده راتعویض مینماید تلفن ۸۷۷۹۹۳ ـ ۸۷۷۹۹۲

عایق وآسفالت

شمیران ـ قلهك ـ تلفن

۸٦۱۳۲۷

شیروانی
رابیتز
لمه‌کوبی
آکوستیك
آردواز

فروش و نصب انواع سقف‌های کاذب‌درسطح کشور تلفن های

۷٦۱۲۸۰
۷٦۱۲۸۱

تعمیر ـ اسفالت‌ونقاشی ٦۲٥۷۳۲

اطلاعیه
سلوتکس

سلوتکس وارد شد

در اندازه های ٤٤ر۲ متر در ۲۲ر۱متر قطر۱۲ میل و۱۰میل برای‌سقف های سبك و برای لای بتون و برای تابلو ها و کار های دیگر بقیمت تجارتی کارآمد تلفن ۳۱۸۳۱٥

لوله‌بازکنی

لوله بازکنی فوری یکساعته تلفن ۷٦٥۲٤٤

لوله بازکنی ولوله‌کشی دروازه دولت ۸۲۷٤۰۸

لوله بازکنی .لوله‌کشی. کولر . تخلیه چاه.وغیره سازمان فنی جهان تلفن ۷٦۰٦۲۷

لوله‌بازکنی‌ولوله‌کشی مقدم ۹۲٥۲۷٤

لوله باز کنی یکساعته فوری تلفن ۹۲٤۳۸۰

تخلیه چاه سانترال و لوله بازکنی

۸٥۹٦٤۸

اطلاعیه
کارخانجات‌اتومبیل‌سازی‌مزدا

کارخانجات‌مزداجدیدترین‌شاهکار صنایع اتومبیل‌ـ سازی ژاپن را بملت ایران‌تقدیم میکند

کامیونت ٤۱۰۰ مزدا

ساخت‌ژاپن

مظهر قدرت و استحکام قهرمان‌اتومبیل های جهان

جهت‌تحویل بعلت‌تعطیلات تابستانی کارخانه‌در تاریخ ۲٤ر٥ر٥٤ به آدرس اداره‌مرکزی کارخانجات‌اتومبیل سازی مزدا نبش اکباتان‌وملت ساختمان سرباز مراجعه ویا با تلفن های ۳۱۲۹۱۲ و ۳۱۷۱۷۱ و ۳۱۰٦۱٦ و ۳۱۰٤٤٤ مذاکره فرمائید .

گاز

بوتان گاز
BUTANE

قبول سفارشات گاز از۷صبح تا۹شب
باشماره‌های ۰۹-۹۰۳۰۵۱
صدورکارت‌اشتراك ۳۱۳۱٦۳
سرویس‌وتعمیرات ۲-۳۱۳۱٦۱
دفترمرکزی‌وفروش ۱٥-۳۰٤۷۱۱
شکایات‌گازرسانی ۹٦۳۰٦۰

بوتان

ایران‌گاز
پخش گاز ۸۲۷۱۳۱ ، ۸۳۰۰۱۱
قبول سفارش همه روزه از ساعت ۷ صبح الی ۹ شب
تلفن شکایات ۸۳۰۰۱۷
سرویس اجاق ۳-۸۲۳۰٥۲
سرویس آبگرمکن ۸۲۳۰٥۱
نمایشگاه محصولات شاهرضا میدان فردوسی
تلفن ۸۲۷۱٦۱

گمشده

مفقود شده

کیف محتوی چند قطعه چك بشماره ٦۹۹٥۸۰ به تاریخ ـ ۷ر٥ر٥٤ بانك بازرگانی وچك ۱٦۷۳۲۰ به تاریخ ۲۰ر۹ر٥٤و ۱٦۷۳۲۱ به تاریخ۱۰ر۱۰ر٥٤ و ۱٦۷۳۲۲بتاریخ۳۰ر۱۰ر٥٤ بانك ملی و چك شماره ـ ٤٤۳٥۰۱ به تاریخ ٦ر٥ر٥٤ از بانك سپه مفقود شده وازدرجه اعتبار ساقط است همچنین پول نقد واسناد خریدماشین‌و گواهی‌نامه در حوالی فرح‌آباد خیابان کاخ مفقود شده ،کارت شناسائی و تلفن در داخل‌کیف میباشد از یابنده تقاضا میشود باشماره تلفن ٥۲۰۲٦٥ تماس گرفته و مژدگانی قابل توجه دریافت دارد .
آ ـ ۱۱۹۷۸

یکبرگ چك بشماره ٤٤٦۳٦۸ حسابجاری ۲٦٥ بانك‌صادرات شعبه خانی‌آبادنو دروجه‌حامل سررسید ۱۳ر٥ر٥٤ بمبلغ‌چهل هزار ریال مفقود شده ازدرجه اعتبار ساقط است .
محمدراستگو
آ ـ ۸۱۲۷

یک چمدان قرمز که حاوی گواهینامه رانندگی‌حسن‌فاضلی نیا فرزند خلف و گذرنامه و شناسنامه درتاکسی واقع در میدان راه‌آهن جامانده است‌از یابنده تقاضا میشود بخیابان مولوی ـ گاراژتی‌امتی‌آقای احمدی اطلاع داده و مژدگانی دریافت دارد .

بنز ۲۰۰ شیری مدل ۷۱ تمیز بفروش میرسد ۹۲۸٥۲۳ ـ ٥۳۸۸۸۰
۱ـ۲ آ ـ ۸۱۱٥

سك نژاد تازی
سیاهرنگ سینه و پنجه های دست سفید رنگ در حوالی روزولت تخت طاووس گمشده یابنده بتلفن ۸۲٤٦۸۹ مراجعه و مژدگانی دریافت کند.
آ ـ ۱۱۹۷۱

آگهیهای متفرقه

الکترود نمره ۲٥ر۲ و۳ و٤ تحویل فوری تلفن ٦٦٦٥۳۹

مؤسسه نیازمندیهای خارجیان
خانه بخارجیان اجاره میدهد
۸۳۰۰۸۱ - ۸۳۰۰۸۲
۸۲۱۸۱۱ - ۸۲۱۷۲۳
۳٦۱ تخت جمشید مقابل سفارت آمریکا

مؤسسه امپایر ۷۷۷٥۰۰
خانه بخارجیان اجاره میدهد
۷۷۸۹٥٥-۷۷۲۲۲۲

مؤسسه امور خارجیان
مرکزاجاره تخت جمشید جنب بخار ۳.۳
۷٥۱۷۸۲-۷٥۲۳٥۸

سازمان مسکن پارس
مرکز ۸٥۳۸٥۳ ، ۸٤۸٤۲٤
اجاره ۸٥۷٥۸٥
بخارجیان

۲٤ ساعته
سازمان نیازمندیهای بین المللی
اجاره بخارجیان
۷۷۸۷۹۹
۷۷۹۱۱۸

مؤسسه‌پارامونت

در کوتاهترین مدت‌منزل شما را بخارجیان اجاره میدهد تلفنهای۸٥۸۰۱۱ ۸٥۸۰۱۲ ـ ۸٥۸۰۱۳

بخارجیان

خانه های ویلائی یا آپارتمانی خصوصا طبقه اول مبله و غیر مبله شما را در شمال شهر ونك ، پهلوی، الهیه، جردن داودیه ، جاده قدیم دروس ـ سلطنت‌آباد . با تضمین تخلیه و عدم خرابی به مدت دلخواه شما فقط به خارجیان اجاره می دهیم تلفن ۷۷٦٦۲٥ و ۷۷۳٤٦٦

خانه‌شمارا بخارجیان اجاره‌میدهیم

سازمان نیازمندیهای خارجیان
خانه‌شمارا اجاره میدهد
۸۲۳۱٥٥ ۸۲۳۹۳۹
۸۳۸۱۰٦

مؤسسه کوئیك
خانه بخارجیان اجاره میدهد
۸٥٥٥٥٦-۸٥٥٦۰٥

مؤسسه ظفر ۷۷۷۷٤٦
خانه بخارجیان اجاره‌میدهد
۷۷۸٦۰۰-۷۷۸٥۸۹

پیشتاز
پیشتاز اجاره بخارجیان
۳۱۷۷٤۳

تهیه‌مسکن‌کورش
خانه بخارجیان اجاره‌میدهد
تلفن ۸٤۷۹۸۲و۸٥۳۷۳٦

سازمان کورش
۸۲۹۷٦٦-۸۳٥۱۲۰
اجاره منازل بخارجیان

اجاره ویلاوآپارتمان
بخارجیان فوری
تلفن: ۸٥۹۹۸۸

آژانس تامیروان
No1 AGENCY
مرکز اجاره بخارجیان
84163-856174

خانه های ویلائی و آپارتمانی‌اجاره‌بخارجیان ۷۷٦٦۲٥ و۷۷۳٤٦٦

اژانس بین‌الملل
به خارجیان هر نوع مستغلات شما را اجاره میدهد ۳ـ۲ـ۸۳۰۸٤۱

استخدام‌ماشین نویس

یك شرکت بزرك تولیدی به یکنفر ماشین‌نویس دوزبانه مرد و یا زن با حقوق مکفی احتیاج فوری دارد به تلفن ۹٥۸٥۰۲ ـ ۹٥۷۹٦٤ آقای عسکری تماس حاصل فرمایند .

استخدام

یك شرکت تولیدی و بازرگانی بمنظور گسترش فعالیت خود افراد واجدشرایط زیر را با حقوق و مزایای مکفی استخدام‌مینماید .

۱ـ مهندس برق با تخصص در برق فشار ضعیف بمنظور امور ارزیابی .

۲ـ سکرتر با تسلط کامل بزبان انگلیسی و حداقل سه سال سابقه کاردائم (کسانیکه به زبان فرانسه آشنائی داشته باشند حق‌تقدم‌خواهندداشت)

۳ـ سرپرست‌مونتاژ با تحصیلات عالیه و حداقل ٥ سال سابقه کار با دانستن زبان انگلیسی یا فرانسه .

٤ـ سرپرست‌ماشین آلات پلاستیک
با تحصیلات عالیه و حداقل ٥ سال سابقه کار با دانستن زبان انگلیسی یا فرانسه .

٥ـ بازاریاب با حداقل دو سال سابقه کار .

از واجدین شرایط خواهشمند است‌شرح سوابق خود را بانضمام یک قطعه عکس بصندوق پستی ۲٦۱٦ تهران ارسال‌فرمایند.
آ ـ ۱۱۸۹۰

والیبال جام پاسارگاد

راه‌آهن ـ دخانیات، آبگینه ـ پاس و هما ـ تاج: در پیکارهای بزرگ هفته دوم

«جام پاسارگاد» در انتظار رویداد های تازه‌ای است ، شنبه مشهد ـ تهران ـ شیراز ـ ورضائیه شاهد برگزاری ٤ دیدار از سری مسابقات هفته دوم «جام» خواهند بود ، ضمن این که تاج ـ هما بعداز ظهر دوشنبه برای پیکاری بزرگ در تهران رودررروی یکدیگر قرار خواهند گرفت .

والیبال جام پاسارگاد که دیدار های هفته اول را با کیفیت وهیجانی فوق‌العاده پشت سر گذارد ، این هفته در انتظار شکوهی دلپذیر تراست .

اوج هیجان و اضطراب را باید در مشهد ـ رضائیه وتهران جستجو کرد ، در مشهد دخانیات تهران بمصاف نماینده دیار ابومسلم میرود و مشهدیها که در خانه خود و مقابل تماشاگران خودی بازی می‌کنند ، بی‌شك تیم بزرگ پایتخت راسخت عذاب خواهند داد .

جوانشیر ـ شمشیری و ابراهیم‌زاده مهره های پرتوان راه‌آهن درهفته اول برابر پرسپولیس بودند که راه‌آهن باتکیه براین هاو بازیگران دیگری چون ناطقی ـ جلال‌نژاد و قاضی آذری‌در اندیشه نبرد با تیم تهرانی است. ضمن این که دخانیات نیز چهره های پرتوانی بخدمت دارد که هرکدام صاحب موجودیتی در خور توجه‌اند. پرتوی ـ حیدری ـ آخشین ملی پوش های دخانیات و پاکرو ـ گوگانی ـ توکلی دیگر امید های آن بشمار می‌آیند .

پیکار پاس ـ آبگینه

درر ضائیه پیکاری پرتب و تاب درپیش است ، آنجاکه آبگینه قزوین وپاس رضائیه به جدال هم می‌روند . پاسیها دیدار اول را به هما باخته‌اند ، در حالی‌که قزوینی ها از همدان برده‌اند و هردو اینها پرتوان و جنگنده‌اند و این می تواند ازبهترین بازیها باشد . پرسپولیس این هفته باپاس همدان دیدار دارد که بعلت مسابقات قهرمانی وزنه‌برداری ایران در سالن همدان ممکن است به تاخیر افتد پرسپولیسیها در هفته اول ازنقطه‌نظر تیمی و فردی شکلی راضی کننده نشان‌ندادند، در صورتی که گردآمدن بازیگرانی چون ملك‌لو ـ خجیت‌گل ـ نیاکین ورزاقی انتظار بیشتری بوجود می آورد .

برق شیراز وکمرك اهواز ۲ شهرستانی مغلوب بازیهای هفته اول ، در دیدار دوم خود حریف یکدیگرند ، بازی در شیرازانجام میگیرد .

ذوب آهن اصفهان یکبار دیگر به تهران می‌آید : اصفهانیها که هفته‌پیش حریف تاج بودند ، در بازی دوم نیز بایك تهرانی روبرو میشوند و حریف آنها تهران جوان خواهد بود .

تهرانجوان گام اول را با پیروزی برداشته ، ضمن این که ذوب آهن مغلوب‌بوده ، باین ترتیب دو حریف یکی در اندیشه پیروزی دوم و دیگری درتلاش جبران ناکامی اول است .

دیدار بزرگ

نبرد بزرگ تاج ـ هما دوشنبه انجام خواهد شد : هردو درجدال اول پیروز بوده‌اند ، هامتکی به قدرت های انفرادی و تاج باتکیه به بازی جمعی و کار هماهنك تیمی، دیدار های اول را با موفقیت گذرانده‌اند و باید دید درپایان جدال دوم کدامیك بی شکست خواهدماند ؟

ذوقی ـ صابرپور ـ پورکاشیان ـ محتشمیان و دو چهره تازه : آوازی و اسکندری موجودیت تاج را تشکیل میدهند و از سوی دیگر هما با محمودمحب ـ ارژنك مهاجر ـ جمیس پارسیان ـ اسماعیل حبیبی ـ علی کوهستانی و جمشید قدیری بمیدان می آیند

برنامه بازیها

شنبه ۱۸ مرداد : راه‌آهن مشهد ـ دخانیات تهران (٦بعداز ظهر ـ مشهد) ، برق شیراز ـ کمرك اهواز (٦بعداز ظهر ـ شیراز) ، تهرانجوان تهران ـ ذوب آهن اصفهان (٦بعداز ظهر ـ تهران) ، پاس رضائیه ـ آبگینه قزوین (٦بعداز ظهر ـ رضائیه) .

دوشنبه ۲۰ مرداد: هما تهران ـ تاج تهران (٦بعداز ظهر ـ تهران).

فریزیر آماده نبرد با علی است

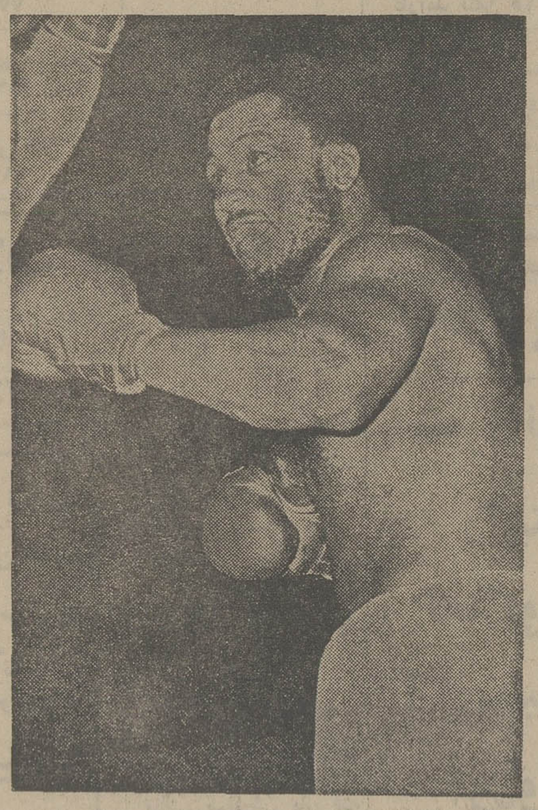

جو فریزیر قهرمان سابق مشت‌زنی جهان و حریف‌آینده محمدعلی که قرار است روز اول اکتبر در مانیل پایتخت فیلیپین با محمد علی روبرو شود ، اعلام کرد که او از هم‌اکنون در بهترین فرم برای مسابقه با علی قرار دارد.

فریزیر حالاکه‌خودرا آماده انجام مسابقه میداند ۱۰۲ کیلو وزن‌دارد . فریزیر درطی گفتگوئی که در کمپ لیون با خبرنگاران داشت تاکید نمود که او اطمینان صد در صد به پیروزی بر محمد علی دارد . او افزود که در مسابقه سوم خود با علی با استیلی سوای دو مسابقه گذشته بااوخواهد جنگید . در ۲ مسابقه قبلی این دو مشت‌زن که هر دو در نیویورک انجام گرفته یکبار فریزیر و بار دوم محمدعلی پیروز بوده‌اند.

تنیس جام شهیاد

هیجان «جام شهیاد» در تنیس پایتخت

بازیها از ۸ شهریور آغاز میگردد

در فاصله سه هفته به‌آغاز دیدارهای یک میلیون ریالی جام شهیاد ، از هم‌اکنون هیجان و انتظار فوق‌العاده‌ای در تنیس پایتخت برای شروع این مسابقات موج میزند و تنیسورهای بزرگ وصاحبنام و چهره‌های ناآشنا وتازه‌کار خودرا برای شرکت دررقابت های آن آماده میکنند.

مسابقات تنیس جام شهیاد که سال پیش اولین دوره آن برگزار شد ، این بار در ۹ گروه انجام میگیرد که تحت این شرایط تمام علاقمندان و تنیس‌بازان شانس شرکت در دیدارهای آنرا دارند.

دیدارهای «جام شهیاد» با همکاری روزنامه انگلیسی‌زبان موسسه اطلاعات «تهران ژورنال» و شرکت «آبگینه» برپا شده است که بازیهای امسال آن از هشتم شهریور در باشگاه شاهنشاهی آغاز میگردد و ۱۰ روز بطول‌خواهد انجامید .

هیجان ۱۰ روزی که طول آن تنیس پایتخت را هیجان و جوش و خروشی استثنائی دربر خواهد گرفت .

بازیها سال پیش در ۷ گروه و با جایزه نیم میلیون ریال برگزار گردید و امسال با گسترشی چشمگیر نه تنها تعداد گروهها به ۹ افزایش یافته است ، بلکه جایزه برای چهره‌های پیروز نیز تا یک میلیون ریال بالا برده شده‌که این دگرگونی بی‌تردید درکیفیت بازیها نقشی بزرگ خواهد داشت .

سال‌پیش مسابقات‌باستقبال فوق‌العاده‌ای روبرو گردید و امسال ضمن تحولی که در آن صورت گرفته ، بایستی انتظار شکل‌گرفتن شکوه‌چشمگیرتری را داشت .

مشخصات تنیس جام شهیاد

نام مسابقه : شهیاد

جایزه مسابقه : یک میلیون ریال .

محل مسابقه : باشگاه شاهنشاهی .

تاریخ شروع : ۸ شهریور

محل نامنویسی : باشگاه شاهنشاهی ، دفتر فدراسیون تنیس ، امجدیه .

نوع مسابقه : تای‌بریک

گروههای مختلف مسابقه

۱ـ انفرادی آقایان گروه الف .

۲ـ انفرادی آقایان گروه ب.

۳ـ دوبل آقایان گروه الف.

٤ـ دوبل آقایان گروه ب.

۵ـ انفرادی بانوان .

٦ـ میکس‌دوبل (دوبل مختلط)

۷ـ دسته خردسالان زیر ۱٤ سال .

۸ـ انفرادی آقایان بالای ٤۵ سال .

۹ـ دوبل آقایان بالای ٤۵ سال .

دنیای ورزش روزهای شنبه منتشر میشود

اخبار کوتاه ورزشی

تیم ملی بحرین وارد ایران شد

تیم ملی فوتبال بحرین که یکی از تیم های حاضر در مسابقات مقدماتی المپیک در گروه اول آسیا میباشد ، بعد از ظهر دوشنبه این هفته وارد تهران شد این تیم‌هم اکنون با ۲۰ بازیکن و ٤ همراه در دهکده مجموعه ورزشی آریامهر اقامت دارد .

فوتبالیست های بحرینی بعد از ظهر دیروز در استادیوم داوطلبه اولین جلسه تمرینی خود راانجام دادند ، تیم‌بحرین نسبت به سال های گذشته پیشرفت چشم گیری نموده، مربی این تیم « مکلنان» چندی پیش‌به عراق رفت وعهده‌دار رهبری تیم ملی این کشور شد و بحرینیها با یک مربی تازه وارد ایران شده‌اند .

دیدارهای شنا وشیرجه قهرمانی ایران

دیدار های شنا و شیرجه قهرمانی ایران از بعد ازظهر شنبه در استخر سرپوشیده مجموعه آریامهر به مرحله‌انجام درمیاید .

در این مسابقات شناگران و شیرجه رو های ۲٦تیم از استان‌ها و فرماندارهای کل شرکت دارند که دیدارها ۷روز طول خواهد کشید .

این اولین باری است که مسابقات شنا و شیرجه‌قهرمانی در استخر آریامهر برگزار میشود .

شکست ۲ـ۳ تیم ملی عربستان

تیم ملی فوتبال عربستان یکی از شش تیم شرکت‌کننده در مسابقات مقدماتی فوتبال المپیک در گروه اول آسیا در تهران ، در راه آمادگی خوددر اتریش سرگرم‌انجام‌مسابقاتی است عربستان بعد از ظهر سه‌شنبه در اولین مسابقه‌آمادگی خود که در ماریاآنزر سدورف واقع در جنوب اتریش‌انجام داد با نتیجه ۲ـ۳ مغلوب تیم آلمیراواکر از گروه اول باشگاه های اتریش شد . عربستان وقت اول ۰ـ۱ ازحریف جلو بود .

رکورد تازه شنای ۱۰۰ متر جهان

«اندیکن» شناگر جوان آمریکائی که ۲ هفته قبل در مسابقات شنای قهرمانی جهان در کالی در۱۰۰ متر آزاد مردان مدال طلا گرفت، دیروز در فلوریدای آمریکا،رکورد جهانی این ماده را تا۱۱ر۵۱ ثانیه تقلیل داد. رکورد قبلی ۱۲ر۵۱ ثانیه و متعلق به جیم مونگمری دیگر شناگر امریکائی بود .

بسکتبال قهرمانی تهران

از بعدازظهر شنبه مسابقات بسکتبال قهرمانی دختران باشگاههای تهران با دیدار تیمهای آزمایش و ایزدفردوسی در سالن شمارهیک فرح آغاز میگردد و همچنین از یکشنبه بازیهای پسران در سالن محمد رضا شاه بمرحله انجام در می‌آیدکه‌آرارات و ایزدفردوسی بازیگران دیدار اول میباشد.

در مسابقات دختران جمعا ۱۱ تیم شرکت دارند که ابتدا در سه‌گروه‌دیدار های‌دوره‌ای را برگزار مینمایند و سپس تیمهای اول و دوم هر گروه در یک دسته شش تیمی بشکل دوره‌ای بایکدیگر رقابت‌میکنند

در گروه‌پسران نخست۱۵ تیم در چهار گروه بصورت حذفی جدال می‌کنندو تیمهای قهرمان هر گروه بهمراهشان تیم صاحب عنوانهای اول تا ششم مسابقات دور گذشته (هما ـ دخانیات ـ پاس ـ پرسپولیس ـ صنعت نفت ـ ورزنده) دیدار های نهائی‌را برگزار خواهند کرد .

حجازی و مودت آسیب دیدند

بعد از ظهر روز سه‌شنبه بازیکنان حاضر درادوی تیم ملی فوتبال در دو تیم جداگانه مسابقه‌ای پرشوری را در استادیوم آریامهر برگزار نمودند . این بازی که بدون حضور تماشاگر برگزار شد از سرعت و تحرک فوق‌العاده‌ای برخوردار بود .

در این مسابقه آزمایشی ۸ گل بثمر رسید که ۵ گل سهم بازیکنان تیم ملی بود و سه گل دیگر را بازیکنان تیم ذخیره بثمر رساندند .

در جریان این مسابقه بهرام مودت وناصر حجازی‌دو دروازه‌بان حاضر در اردو آسیب دیدند که توسط حشمت مهاجرانی از استادیوم آریامهر به بیمارستان آپادانا انتقال داده شدند .

بهرام مودت از ناحیه ۴ چپا دچار پیچیدگی شدوحجازی در هنگام مهار توپ با ضربه مظلومی از ناحیه ساعدراست آسیب دید . ایندو مصدوم پس از عکسبرداری به اردو بازگشتند . آسیب دیدگی مودت بیشتر از حجازی استولی هردو دروازه‌بان سلامتی خود را تا چند روز دیگر باز خواهند یافت .

بازیکنان تیم ملی به جهت بازی سنگینی که روزسه‌شنبه داشتند صبح چهارشنبه به سونا رفتند و به استراحت پرداختند ، ملی پوشان امروز بعد از ظهر نیز یک دیدار آزمایشی خواهند داشت و صبح فردا بطور دسته‌جمعی به گردش میروند .

آگهی استخدام رسمی

دانشگاه اصفهان طبق مفاد قانون استخدام کشوری تعدادی افراد را جهت خدمت در اصفهان از طریق امتحان و مسابقه بشرح زیر استخدام مینماید :

ردیف وعنوان طبقه شغلی	تعداد موردنیاز	شرایط احراز	گروه قطعی
۱ـ پرستار ۳	٤۰ نفر	دارا بودن لیسانس پرستاری	۷
۲ـ مدد اجتماعی	۵ «	دارا بودن لیسانس و یافوق‌لیسانس در رشته‌مددکاراجتماعی	۷
۳ـ فیزیوتراپیست ۱	۲ «	لیسانس یا فوق‌لیسانس در رشته فیزیوتراپی	۷
٤ـ حسابدار ٤	۵ «	لیسانس در رشته حسابداری یابانکداری بازرگانی‌و اقتصاد مدیریت بازرگانی و طی دوره کارآموزی در زمینه مربوطه	۷
۵ـ تحلیل گر سیستم ۱	۲ «	لیسانس در یکی از رشته های علوم ودوسال سابقه‌خدمت‌در رشته برنامه نویسی و طی دوره کارآموزی در زمینه‌طراحی سیستم	۷
٦ـ برنامه نویس ٤	۲ «	لیسانس‌دریکی‌از رشته های علوم و طی دوره آموزشی و کارآموزی مربوط و موفقیت در آن و آشنائی بیک زبان خارجی مورد نیاز	۷
۷ـ کارشناس روابط بین‌المللی دانشگاهی ۱	۲ «	فوق‌لیسانس و دوسال تجربه در زمینه مربوط و آشنائی لازم به یک زبان خارجی(انگلیسی)	۸
۸ـ کارشناس امور ورزشی ۱	٤ «	لیسانس در رشته تربیت بدنی	۷
۹ـکارشناس امور فوق برنامه ۱	۲ «	دارا بودن فوق لیسانس یا لیسانس‌دریکی‌از رشته‌های‌مربوطه	۷
۱۰ـ کتابداره	۲ «	دارا بودن لیسانس کتابداری یا لیسانس یا فوق لیسانس‌و طی دوره کارآموزی	۷
۱۱ـ مهندس راه و ساختمان ۱	۲ «	فوق لیسانس یا لیسانس راه و ساختمان	۷
۱۲ـ مندهس تاسیسات۱	۲ «	فوق‌لیسانس یا لیسانس تاسیسات	۷
۱۳ـ آرشیتکت ۱	۲ «	فوق لیسانس یا لیسانس معماری	۷
۱٤ـ مهندس برق ۱	۲ «	دارا بودن فوق‌لیسانس یا لیسانس در رشته برق(یابرق و ماشین)	۷
۱۵ـ کارشناس سمعی و بصری۱	۲ «	لیسانس در رشته های علوم نظری‌وطی دوره کارآموزی‌لازم	۷
۱٦ـ کمک مددکار اجتماعی ۱	۵ «	دارا بودن مدرک فوق دیپلم در رشته مددکار اجتماعی	۵
۱۷ـ تکنیسین آزمایشگاه	۱۰«	دارا بودن مدرک فوق دیپلم آزمایشگاهی (تکنیسین)	۵
۱۸ـ نقشه‌کش ۲	۲ «	دارا بودن فوق دیپلم در کارتوگرافی	۵
۱۹ـ تکنیسین برق۲	۳ «	دارا بودن مدرک تحصیلی فوق‌دیپلم برق یا برق‌و مکانیک	۵
۲۰ـ بهیار	۵۰«	سوم متوسطه و طی دوره آموزشی دوساله بهیاری در موسسات آموزشی رسمی	٤
۲۱ـ تکنیسین فیزیوتراپی ۱	۲ «	دیپلم کامل متوسطه وگذراندن‌یکدوره آموزشی درزمینه‌مربوطه	٤
۲۲ـکمک‌تکنیسین آزمایشگاه ۲	۱٤«	دارا بودن مدرک تحصیلات دیپلم کامل متوسطه در رشته ریاضی ، طبیعی با دیدن حداقل سه ماه دوره آموزشی در زمینه مربوط و یا ششماه کارآموزی‌دریک آزمایشگاه‌آموزشی	٤
۲۳ـ منشی ۱	۱۵ «	دارا بودن دیپلم‌کامل متوسطه در رشته منشیگری یا دیپلم کامل متوسطه و طی دوره منشیگری	٤
۲٤ـ بایگان ۳	۷ «	دیپلم کامل متوسطه و طی کلاس بایگانی	٤
۲۵ـ ماشین نویس ۲	۲۰«	دیپلم‌کامل‌متوسطه‌وگواهینامه ماشین‌نویسی فارسی‌و یا لاتین	٤
۲٦ـ کارپرداز ۲	۸ «	دیپلم کامل متوسطه و طی دوره کارآموزی‌در زمینه‌مربوطه	٤
۲۷ـ انباردار ۳	۱۰«	دیپلم کامل متوسطه و طی کلاس انبارداری	٤
۲۸ـ متصدی امور دفتری ۲	۱۸«	دیپلم کامل متوسطه وطی دوره کارآموزی در زمینه‌مربوطه	٤
۲۹ـ منگنه زن ۱	۳ «	دیپلم کامل متوسطه و طی دوره آموزشی مربوطه	٤
۳۰ـ راهنمای ۱	۳ «	دیپلم کامل متوسطه و کارآموزی در زمینه مربوطه	٤
۳۱ـ حسابدار ۱	۵ «	دیپلم کامل متوسطه و طی دوره‌حسابداری مقدماتی‌و موفقیت درآن	٤
۳۲ـکمک‌کارشناس امور دانشجویان داخل ۱	٤ «	دیپلم کامل متوسطه و دوسال تجربه در زمینه مربوطه	٤
۳۳ـ کتابدار۲	۱۰«	دیپلم کامل متوسطه و طی دوره کارآموزی در زمینه‌مربوطه	٤
۳٤ـ تکنیسین فنی وسایل سمعی و بصری ۱	۱٤«	دیپلم کامل متوسطه (در رشته طبیعی یا ریاضی) وطی‌دوره آموزشی لازم	٤
۳۵ـ آمارگیر ۱	٤ «	دارا بودن دیپلم کامل متوسطه و طی دوره آموزشی و کارآموزی	٤
۳٦ـکمک‌کارشناس خدمات‌آموزشی۱	۵ «	دارا بودن دیپلم کامل متوسطه و طی دوره کارآموزی‌لازم	٤
۳۷ـ کمک بهیار۲	۲۰«	مدرک پایان تحصیلات دوره اول متوسطه و طی دوره آموزشی مربوطه	۳

داوطلبان واجد شرایط می توانندبرگ درخواست ذیل این‌آگهی را تکمیل وبا دو قطعه عکس ۳×٤ خود ورسید بانکی مبنی بر پرداخت مبلغ ٤۰۰ ریال برای داوطلبان ردیف های ۱ الی ۱۹و۳۵۰ ریال برای ردیف های ۲۰ الی ۳۷ در یکی از شعب بانك ملی‌ایران به حساب شماره ۹۸۰ خزانه حداکثر تاده روز پس از انتشاراین آگهی با پست‌سفارشی به نشانی‌اصفهان ،دانشگاه، اداره‌کارگزینی ارسال دارند، به مدارک که فاقد رسید بانکی باشد و یا بعد ازمهلت فوق به پست تحویل داده شود ترتیب‌اثرداده‌نخواهد شد(وجه ثبت‌نام‌بهیچوجه مستردنخواهد شد) از داوطلبان‌واجدشرایط کتبا برای امتحان ومسابقه دعوت بعمل خواهد آمد .

نام ـ نام خانوادگی ـ نام پدر ـ شماره شناسنامه

محل صدور ـ تاریخ تولد ـ مدرك ورشته تحصیلی

وضع خدمت وظیفه ـ داوطلب شغل (فقط یک شغل)

نشانی کامل : شهر ـ خیابان ـ کوچه ـ شماره منزل

شماره تلفن ـ امضاء داوطلب

اطلاعیه

در اجرای برنامه های دولت در تعدیل قیمتها و جهت همکاری و مشارکت در قیام ملی مبارزه با گران‌فروشی بدینوسیله باطلاع کلیه خریداران میرساند که از تاریخ ۱٦ر۵٤ شرکت تولیدی پولیش بافت کلیه منسوجات زیررا در سطح قیمت دیماه ۱۳۵۳ تثبیت و به مرحله اجراء در آورده است .

شماره نوع جنس	درجین	قیمتهای قبلی	قیمتهای جدید
۱ـ شورت اسلیپ‌رنگی	۱	۱۱٤۰ ریال	۱۰۸۰ ریال
۲ـ بلوزشورت‌حوله گلدار شماره	۱	۱٤٤۰ ریال	۱٤۰۰ ریال
۳ـ بلوز شورت‌حوله‌گلدار	۲	۱۵٦۰ ریال	۱۵۰۰ ریال
٤ـ بلوز شورت‌حوله‌گلدار	۳	۱٦۸۰ ریال	۱٦۰۰ ریال
۵ـ بلوز گلدار حوله شماره	۱	۱۰۰۰ ریال	۹۰۰ ریال
٦ـ بلوز گلدارحوله	۲	۱۱۰۰ ریال	۱۰۰۰ریال
۷ـ بلوز گلدار حوله	۳	۱۳۰۰ ریال	۱۲۰۰ ریال
۸ـ بوز گلدار حوله	٤	۱۵٦۰ ریال	۱۵۰۰ ریال
۹ـ بلوز حوله	۵	۱٦۸۰ ریال	۱٦۰۰ ریال
۱۰ـ بلوز گلدار حوله	٦	۱۸۰۰ ریال	۱۷۰۰ ریال
۱۱ـ شورت‌اسلیپ سفید	۱	۹٦۰ ریال	۹٦۰ ریال
۱۲ـ بلوز گلدار ساده نخی شماره	٤	۱٤٤۰ ریال	۱۳۲۰ ریال
۱۳ـ بلوز گلدارساده‌نخی	۵	۱۵٦۰ ریال	۱٤٤۰ ریال
۱٤ـ بلوز گلدار ساده نخی	٦	۱٦۸۰ ریال	۱۵٦۰ ریال
۱۵ـ پیراهن الوان آستین کوتاه در ۳شماره ۳٦ـ۳۸ـ٤۰	۱	۹٦۰ ریال	۹٦۰ ریال
۱٦ـ بلوزمکلون گلدار شماره	٤	۱٦۰۰ریال	۱۵۰۰ ریال
۱۷ـ بلوز مکلون گلدار شماره	۵	۱۷۰۰ ریال	۱٦۰۰ ریال
۱۸ـ بلوز مکلون گلدار شماره	٦	۱۸۰۰ ریال	۱۷۰۰ ریال

شرکت تولیدی پولیش‌بافت

اطلاعیه

کارخانجات اتومبیل سازی مزدا

بدینوسیله باطلاع خانم‌ها و آقایانی که اتومبیل های سواری مزدا ۹۲۹ اسپرت دو در برگزیده جوانان و ۹۲۹ چهار در مخصوص خانواده ها و اتومبیل سواری ۱۳۰۰ مزدا دو درب و چهاردرب

عروس اتومبیلهای ژاپن

زارزرو فرموده بودند میرساند که لطفا جهت تحویل و زرو بعلت تعطیلات تابستانی کارخانه در تاریخ ۲٤ر۵٤

به آدرس اداره مرکزی کارخانجات مزدا نبش اکباتان و ملت ساختمان سرباز تلفن‌های ۳۱۲۹۱۲ و۳۱۷۱۷۱ و ۳۱۰٦۱٦ و۳۱۰٤٤٤ و یا به کارخانه اتومبیل سازی مزدا ۲۱ کیلومتری جاده قدیم کرج مراجعه و یا بتلفن های ۹۵۲۷۱۷ و ۹۵۲٦۹٤ مذاکره فرمائید .

سازمان شاهنشاهی خدمات اجتماعی ۱۳۲۶

مرکز پزشکی رضا پهلوی دررشته های اورولژی ، اعصاب ، اطفال ، بیهوشی، پاتولژی، جراحی اعصاب، جراحی عمومی ، چشم ، داخلی ، زنان ومامائی ازطریق مسابقه کتبی و رادیولژی، ارتوپدی، رادیوتراپی و مصاحبه دستیار میپذیرد .

شرایط نامنویسی درمسابقه دستیاری

۱ـ داشتن دیپلم دکترای پزشکی
۲ـ معافیت از نظام‌وظیفه

داوطلبین با در دست داشتن مدارك فوق و۶ قطعه‌عکس ۴ × ۶ و دوبرك رونوشت شناسنامه‌و یا فتوکپی‌آن‌و فیش بانکی به مبلغ هزار ریال به حساب شماره ۳۶۹۲ بانك ملی شعبه تجریش‌تا آخر مرداد ماه برای نام‌نویسی به مرکزپزشکی رضا پهلوی واقع در تجریش مراجعه و یا مدارك خود را با پست ارسال دارند .

«پذیرفته شدگان در امتحان و مصاحبه ورودی با سمت دستیار سال اول در بخشهای مربوطه انجام‌وظیفه خواهند کرد و ورود آنهابسال های بعد منوط به حسن‌انجام کار و موفقیت در گذراندن شرایط ارتقاء است.»

امتحان در روز جمعه ۱۴ شهریور ماه ۱۳۵۴ ساعت ۸ صبح در مرکز پزشکی رضا پهلوی‌بعمل خواهد آمد .

کارت ورود به‌جلسه مسابقه ۴۸ ساعت قبل‌از مسابقه توزیع خواهد شد .

مرکز پزشکی رضاپهلوی

شرکت ملی نفت ایران

استخدام کارمند برقکار

شرکت ملی نفت ایران جهت خدمت در شرکت سهامی نفت لاوان در جزیره لاوان به یکنفر کارمند برقکار که واجد شرایط مندرج در زیر باشد نیازمند است .

۱ـ ملیت ایرانی
۲ـ شاغل نبودن در سازمانهای دولتی و یا موسسات وابسته به‌آن
۳ـ دارا بودن برك خاتمه خدمت نظام وظیفه عمومی و یا معافیت دائم غیر پزشکی
۴ـ داشتن مدرك فوق دیپلم فنی با حداقل ۸ سال سابقه کار در امور الکتریکی .
۵ـ دانستن زبان انگلیسی
۶ـ حداکثر سن ۳۵ سال

متقاضیان واجد شرایط میتوانند همراه با فتوکپی‌مدارك مربوطه و چهار قطعه عکس۴ × ۶ ویکبرك رونوشت شناسنامه ظرف مدت دو هفته از تاریخ انتشار این آگهی در روز های شنبه‌تا چهار شنبه از ساعت ۷½ تا ۱۱½صبح به اداره استخدام و کاریابی شرکت‌ملی نفت ایران واقع در تهران خیابان کاخ شمالی شماره ۷۶ مراجعه فرمایند .

م‌الف ۹۶۶۲

آگهی استخدام

نیروی زمینی شاهنشاهی تعدادی داوطلب جهت طی دوره آموزشگاه افسری‌جزءبا شرایط و مزایای زیر استخدام مینماید .

الف : شرایط

۱ـ تابعیت‌دولت شاهنشاهی ایران.
۲ـ متدین بیکی از ادیان (اسلام ، مسیحی : کلیمی ، زرتشتی) .
۳ـ دارا بودن گواهینامه دوره‌کامل متوسطه در یکی از رشته های ریاضی، طبیعی ، ادبی ، فنی هنرستان شامل مکانیك ، الکتروتکنیك ، الکترونیك‌و ماشینهای ابزار .
۴ـ حداقل سن ۱۷ سال و حداکثر ۲۴ سال تمام و برای کسانی که خدمت زیرپرچم راانجام داده‌اندحداکثر ۲۵ سال تمام .
۵ـ نداشتن عائله تحت‌تکفل (زن ، فرزند)
۶ـ دارا بودن صحت مزاج وتناسب‌اندام برطبق گواهی بهداری نیروی زمینی شاهنشاهی ـ داشتن حداقل قد ۱۶۰ سانتیمتر .
۷ـ نداشتن پیشینه بد و معروف‌نبودن بفساد اخلاق و عقیده .
۸ـ احراز موفقیت در آزمایش‌های ورودی ..

ب : امتیازات و مزایا

۱ـ مدت تحصیل در آموزشگاه افسری جزء یکسال و دانشجویان شبانه روزی بوده و کلیه مخارج آنان بعهده نیروی‌زمینی‌شاهنشاهی‌میباشد.
۲ـ دانشجویان در مدت تحصیل‌در آموزشگاه افسری ماهیانه ۸۰۰۰ ریال وپس‌از پایان‌دوره‌و موفقیت‌درآزمایشات مربوطه‌بدرجه ستوانسومی مفتخر و ماهیانه ۱۹۰۳۰ ریال حقوق و مزایا دریافت خواهند نمود .

داوطلبین واجد شرایط جهت ثبت‌نام و کسب اطلاعات بیشتر میتوانند همه‌روزه باستثناء روزهای تعطیل از ساعت ۷ الی ۱۵ در تهران به‌پادگان های فرح‌آباد (مرکز پذیرش) و باغشاه (هوانیروز) و در شهرستانهابنزدیك ترین پادگان خلبانی تا تاریخ۲۵ر۵ر۵۴ مراجعه نمایند .

م‌الف ۹۵۴۲ **نیروی زمینی شاهنشاهی**

پذیرش دانشجودر آموزشگاه‌افسری ناوبری نیروی‌هوائی‌شاهنشاهی

آموزشگاه افسری ناوبری نیروی‌هوائی شاهنشاهی از دیپلمه های (ریاضی ، طبیعی و دیپلم هنرستان در رشته های (برق و الکترونیك) که حداکثر سن آنها ۲۴ سال (برای کسانی که خدمت زیر پرچم را انجام داده‌اند ۲۵ سال تمام) باشند و دارای‌سلامت جسمانی کامل بوده و ازعهده‌آزمایش استعداد مربوطه برآیند . برای دوره ۱۸ ماهه این آموزشگاه دانشجو می‌پذیرد .

حقوق‌و مزایا :

دانشجویان در مدت تحصیل درایران شبانه‌روزی بوده و هزینه آنان بعهده نیروی هوائی می باشدوماهیانه پس از پرواز ۱۶۹۵۰ ریال دریافت خواهند کرد ، دانشجویان پس از طی‌دوره تحصیل بدرجه ستوان سومی مفتخر و اولین حقوق آنان ۳۵۰۳۰ریال‌ودر صورتی که در خارج از مرکز خدمت نمایند مبلغ ۴۹۳۱۰ ریال‌خواهد بود .

افسران از مزایائی نظیر طی‌دوره های تخصصی خارج ازکشور ، پاداش سالیانه ،پس انداز تامین آتیه که در مدت سی سال خدمت بالغ‌بر ۳۶۲۰۰۰۰ ریال میگردد ، بهره‌منیه میگردند ، خانه های سازمانی ودرمان رایگان واستفاده‌از فروشگاه‌های‌ارتش‌با تخفیف قابل ملاحظه نیزقسمتی از مزایای خدمتی آنان خواهد بود .

داوطلبان برای استفاده‌ازموقعیت وثبت‌نام همه روزه باستثنای پنجشنبه ها و تعطیلات رسمی با در دست‌داشتن مدارك‌تحصیلی وفتوکپی عین‌شناسنامه از ساعت ۷ صبح تا دو بعد از ظهر در تهران به فرماندهی آموزش های هوائی خیابان دماوند (تهران‌نو) ایستگاه فرودگاه ودرشهرستانهابه پایگاه ها وایستگاه های هوائی یا مرکزکاریابی‌وزارت کار و امور اجتماعی مراجعه نمایند .

نیروی هوائی شاهنشاهی

آگهی مناقصه

امور دانشجوئی دانشگاه جندیشاپوربمنظور ایاب و ذهاب دانشجویان خود در شهر اهواز برای ۹ ماه‌سال تحصیلی ۵۴ ـ۵۵ به سه‌دستگاه اتوبوس نو و مرتب باشرایط مندرج زیربصورت اجاره نیاز دارد.

۱ـ تاریخ شروع کار از اول مهرماه ۵۴لغایت پایان خرداد ماه ۵۵
۲ـ مدت کار روزانه از ساعت ۷ صبح لغایت ۸ بعداز ظهر
۳ـ شرکت کنندگان مبلغ پنجاه هزار ریال‌به حساب ۱۰۰۰۱ امور دانشجوئی در بانك ملی نمایندگی شهردانشگاهی واریز و رسیدمربوطه را همراه تقاضای خود به امور دانشجوئی‌دانشگاه جندیشاپور ارسال دارند .
۴ـ کلیه مدارك لازم را طوری بفرستید که برای صبح دوشنبه ۱۰ شهریور ماه آماده‌قرائت و نتیجه گیری باشد .
۵ـ کلیه مدارك رسیده در تاریخ دوشنبه ۱۰ شهریور ماه ساعت ۹ صبح با حضورکلیه‌شرکت کنندگان در جلسه بازو قرائت خواهد شد.

حضور شرکت کنندگان در جلسه آزاد خواهد بود .

آگهی مناقصه شماره ۶۰

نیروی هوائی شاهنشاهی تعدادی وسایل مکانیك عمومی ـمورد نیاز خودرا ازطریق‌مناقصه خریداری مینماید، داوطلبان ،شرکت درمناقصه میتوانند پس‌از پرداخت مبلغ ۳۰۰۰ ریال به حساب ۱۲۰۱ دارائی نیروی هوائی در بانك مرکزی ایران به ستاد فرماندهی نیروی هوائی (خیابان فرح‌آباد ژاله) مراجعه‌وباارائه فیش‌بانکی برك شرائط دریافت و پیشنهادات خودرا برطبق مفاد مندرج‌در برك شرائط تنظیم نموده و تا ساعت ۱۳ روز سه شنبه۴ر۶ر۵۴ بدفتردبیرخانه ستاد فرماندهی نیروی هوائی تسلیم نمایند .

م‌الف ۹۶۳۴

نیروی هوائی شاهنشاهی

دنیای‌ورزش شنبه منتشرمی‌شود

سازمان‌مدیریت‌صنعتی مرکزآموزش

برای کلاس‌های زیر که‌از تاریخ ۲۷ر۵ر۵۴ شروع خواهد گردید، ثبت نام‌مینماید.

دوره کامل کامپیوتر (نظری ـ تجربی) ، برنامه نویسی کوبول، برنامه ریزی‌خطی، طرح وکنترل تولید ، آمار، مدیریت‌کارگزینی، بایگانی، مدیریت اسناد، دوره عمومی مدیریت ، استراتژی و سازمان ، تکنولوژی رفتار وسیستمهای رهبری، سرپرستی، تشکیلات ، تحقیق بازاریابی ، حسابداری بازرگانی و صنعتی، مدیریت مالی ، حسابرسی وسیستم کنترل انبار

آدرس : خیابان پهلوی ـ نبش‌خیابان جام جم ـ مرکز آموزش‌سازمان مدیریت صنعتی

تلفن ۲ـ ۸۹۱۰۸۱ ۹ـ ۸۹۴۱۵۲

آگهی پذیرش دانشجوی دوره‌های فوق‌لیسانس دانشکده کشاورزی دانشگاه تهران

دانشکده کشاورزی دانشگاه تهران درنیمسال اول سال تحصیلی ۵۵ـ۵۴ برای رشته های : آبیاری‌و آبادانی ، اقتصاد کشاورزی، اصلاح نباتات باغبانی بیماریهای گیاهی ، حشره شناسی کشاورزی ، خاك شناسی ، دامپروری ،زراعت، صنایع کشاورزی،ماشین های کشاورزی ،هواشناسی وئیدرومتئورولژی طبق آئین‌نامه تحصیلات فوق لیسانس مصوب هفتصدو پنجاهمین جلسه مورخ ۲۶ر۳ر۵۳ و کمیسیون منتخب مورخ ۶ر۵ر۵۳ شورای دانشگاه تعدادی دانشجو از طریق مسابقه ورودی میپذیرد :

شرایط‌پذیرش

۱ـ دارا بودن درجه لیسانس یا بالاتر از دانشگاه ها و موسسات آموزش عالی داخلی یا خارجی مورد قبول دانشگاه‌تهران در یکی از رشته های کشاورزی

تبصره ـ فارغ‌التحصیلان دانشکده های دامپزشکی میتوانند‌درشته دامپروری و فارغ‌التحصیلان هواشناسی (باگهاد کشاورزی عمومی) میتوانند در رشته هواشناسی‌کشاورزی و ئیدرومتئورولژی‌ثبت نام نمایند .

۲ـ توفیق در امتحان زبان خارجه (انگلیسی ـ فرانسه ـ آلمانی) .
۳ـ توفیق در امتحانات مواد اختصاصی و مصاحبه
۴ـ مجاز بودن به ادامه تحصیل از لحاظ قوانین ومقررات عمومی کشور از جمله قانون خدمت وظیفه عمومی .
۵ـ عدم اشتغال به تحصیل در دانشگاه ها و یا موسسات آموزش عالی (روزانه یا شبانه)

مدارك لازم برای ثبت نام

۱ـ اصل و فتوکپی دانشنامه یا گواهینامه موقت لیسانس یا مدارك بالاتر .
۲ـ اصل ریز نمرات لیسانس با قید میانگین کل وفتوکپی آن
۳ـ سه قطعه عکس ۴ × ۳
۴ـ یك برگ رونوشت یا فتوکپی شناسنامه
۵ـ اصل و فتوکپی دفترچه پایان خدمت عمومی یا معافیت‌دائم
۶ـ فیش بانکی مبنی بر پرداخت مبلغ۵ کهزار ریال به حساب بانکی شماره ۱۰۸۴ دانشگاه تهران در بانك مرکزی (در شعبه‌بانك ملی نیز قابل پرداخت است) .

داوطلبان میتوانند از تاریخ ۲۵ر۵ر۵۴ لغایت ۲۹ر۵ر۵۴ازساعت۸نیم تا ۱۲ به اداره خدمات آموزشی و دانشجوئی دانشکده کشاورزی دانشگاه تهران واقع در کرج مراجعه و ثبتنام نمایند.

از کلیه داوطلبان در ساعت ۹ صبح روز ۴ر۶ر۵۴ امتحان‌زبان خارجه به عمل خواهد آمد و امتحان کتبی مواد تخصصی قبول شدگان زبان خارجه کلیه رشته ها از ساعت ۹ صبح روز۹ر۶ر۵۴ در گروه مربوطه انجام خواهد شد .

تذکر : به دانشجویان رشته هواشناسی کشاورزی و ئیدرو ـ متئورولژی که متعهد شوند پس از فراغت از تحصیل به استخدام سازمان هواشناسی کل کشور درآیند در سال اول‌ماهانه ۹۰۰۰ ریال کمک هزینه پرداخت و میزان این کمك با پیشرفت تحصیل‌آنان افزایش خواهد یافت . شهریه تحصیلی این دانشجویان‌نیازطرف سازمان هواشناسی کل کشور پرداخت خواهد شد . برای کسب اطلاعات بیشتر به گروه آبیاری و آبادانی دانشگاه تهران واقع در دانشکده کشاورزی کرج مراجعه شود .

م‌الف ۷۴۷۷

دانشگاه تهران

آ_۲۱۸۲۹

آگهی استخدام

نیروی‌زمینی‌شاهنشاهی بمنظور کادرغیرنظامی خود داوطلب خدمت‌در تهران وشهرستانها برابر قوانین و آئین‌نامه‌های مربوطه استخدام مینماید . داوطلبین میتوانند همه‌روزه باستثنای‌روزهای پنجشنبه و تعطیل در ساعات اداری جهت ثبت نام و کسب اطلاعات بیشتر به نشانی مندرج در متن نامه مراجعه نمایند .

ردیف	شغل	مدرك تحصیلی	آدرس و محل خدمت
۱	متخصص الکترونیك	حداقل لیسانس الکترونیك	تهران خیابان فروغی آجودانی‌نیروی‌زمینی شاهنشاهی
۲	پزشك عمومی	دکترای پزشکی	تهران خیابان فروغی آجودانی‌نیروی‌زمینی شاهنشاهی
۳	تکنیسین ساختمان	فوق دیپلم	تهران خیابان فروغی آجودانی‌نیروی‌زمینی شاهنشاهی
۴	متخصص حسابداری	لیسانس	تهران خیابان فروغی آجودانی‌نیروی‌زمینی شاهنشاهی
۵	حسابدار	دیپلم	تهران خیابان فروغی آجودانی‌نیروی‌زمینی شاهنشاهی
۶	آمارگر	دیپلم	تهران خیابان فروغی آجودانی‌نیروی‌زمینی شاهنشاهی
۷	ماشین نویس (مرد)	حداقل سوم متوسطه	تهران خیابان فروغی آجودانی‌نیروی‌زمینی شاهنشاهی
۸	کمك حسابدار	دیپلم	تهران خیابان فروغی آجودانی‌نیروی‌زمینی شاهنشاهی
۹	رسام و خطاط	حداقل سوم متوسطه	تهران خیابان فروغی آجودانی‌نیروی‌زمینی شاهنشاهی
۱۰	باغبان	ششم ابتدائی	تهران خیابان فروغی آجودانی‌نیروی‌زمینی شاهنشاهی
۱۱	متصدی چاپ و تکثیر	ششم ابتدائی	تهران خیابان‌فرح‌آبادژاله‌مرکز آموزش‌کادر
۱۲	نقشه‌کش و طراح	دیپلم	تهران خیابان‌فرح‌آبادژاله‌مرکز آموزش‌کادر
۱۳	متصدی دستگاه صمعی و بصری	دیپلم	تهران خیابان‌فرح‌آبادژاله‌مرکز آموزش‌کادر
۱۴	متصدی رسم‌ونقاشی‌وخطاط	دیپلم	تهران خیابان‌فرح‌آبادژاله‌مرکز آموزش‌کادر
۱۵	کتابدار	فوق دیپلم	تهران خیابان‌فرح‌آبادژاله‌مرکز آموزش‌کادر
۱۶	راننده اتوبوس‌دارای‌گواهی نامه پایه یکم رانندگی وششم‌ابتدایی		تهران خیابان‌فرح‌آبادژاله‌مرکز آموزش‌کادر

آگهی پذیرش داوطلب تکنیسین دامپزشکی

دانشکده دامپزشکی بمنظور تربیت تکنیسین دامپزشکی و دامپروری برای خدمت دراستانهای مختلف کشور در سال تحصیلی (۵۴ ـ ۵۵) ۱۰۰ نفر داوطلب بومی مرد را ازطریق مسابقه و باشرایط زیر میپذیرد .

۱ـ تعداد افراد مورد نیاز ازهراستان یا فرمانداری کل

گیلان ۵ نفر ـ آذربایجان شرقی ۷ نفر ـ آذربایجان غربی ۷نفر ـ کرمانشاه ۵ نفر ـ مرکز ۹ نفر ـ خوزستان ۵ نفر ـ فارس ۷ نفر ـ کرمان ۳ نفر ـ خراسان ۷ نفر ـ اصفهان ۵ نفر ـ کردستان ۶ نفر ـ سیستان و بلوچستان ۶ نفر ـ ساحلی (بندرعباس) ۴ نفر ـ بوشهر ۴ نفر ـ ایلام ۴ نفر ـ چهار محال بختیاری ۲ نفر ـ سمنان ۲ نفر ـ لرستان ۴نفر ـ همدان ۲ نفر ـ گرگان و دشت ۲نفر ـ زنجان ۲ نفر ـ یزد ۲ نفر .

شرایط ثبت نام

۱ـ دارابودن گواهینامه کامل متوسطه رشته طبیعی یا ریاضی و یا کشاورزی (پروانه قبولی تحصیلی سال جاری مورد قبول است)

۲ـ از متولدین سال ۱۳۲۴ ببعد ثبت نام بعمل می آید .

۳ـ بومی بودن دراستان یا فرمانداری کل مورد تقاضا ـ منظور از بومی بودن آنست که داوطلب بایستی حداقل دارای دو شرط از شرایط چهار گانه زیر باشد

متولد در منطقه مورد تقاضا ـ اخذ گواهینامه ششم ابتدائی یا دوره اول متوسطه یا دیپلم کامل متوسطه ازمنطقه مورد تقاضا .

۴ـ برگ خاتمه خدمت نظام و ظیفه یا معافیت دائم غیر از معافیت پزشکی

۵ـ سه قطعه عکس سه در چهار (۳ × ۴) که در سال جاری گرفته باشند.

۶ـ پانصد ریال حق ثبت نام که داوطلب باید به حساب ۳۲۰ بانک رهنی ایران شعبه امیرآباد شمالی پرداخت نماید .

مقررات

۱ـ دوره مذکور دو سال است و به فارغ‌التحصیلان گواهینامه فوق دیپلم اعطاء میشود .

۲ـ افراد موردنیازبر حسب بومی بودن از هر استان به تعداد سهمیه‌فوق به ترتیب معدل انتخاب خواهد شد .

۳ـ کسانیکه در مسابقه ورودی‌پذیرفته میشوند ضمن اینکه از پرداخت شهریه معاف هستند از کمک هزینه تحصیلی‌به مبلغ ۴۰۰۰ ریال در ماه نیز استفاده خواهند نمود

قبول شدگان باید تعهد ثبتی دایر به قبول خدمت در سازمان دامپزشکی کشور بسپارند .

۴ـ داوطلبان‌جهت‌ثبت نام و دریافت کارت مسابقه ورودی میتوانند تاتاریخ ۱۳۵۴ر۵ر۳۰ به دانشکده دامپزشکی واقع در خیابان آیزنهاور مراجعه کنند.

م‌الف ۹۵۵۰

دانشکده دامپزشکی ـ دانشگاه تهران

آگهی استخدام راننده پایه دو همگانی

نیروی هوائی شاهنشاهی بمنظور تکمیل کادر رانندگی خود جهت خدمت در مرکز وخارج از مرکز تعدادی غیر نظامی را که دارای گواهی‌نامه پایه دو رانندگی باشند استخدام می نماید .

شرایط استخدام

۱ـ تابعیت دولت شاهنشاهی ایران
۲ـ متدین بیکی از ادیان (اسلام ـ مسیحی ـ کلیمی ـ زرتشتی)
۳ـ حداقل سن ۱۸ سال تمام و حداکثر ۳۵ سال
۴ـ دارا بودن حداقل گواهی‌نامه پایان دوره ابتدائی
۵ـ داشتن صحت مزاج طبق گواهی‌بهداری نیروی‌هوائی‌شاهنشاهی

مدارک مورد نیاز

۱ـ عین گواهی‌نامه پایه۲ رانندگی ویکبرگ فتوکپی آن
۲ـ عین شناسنامه عکس‌دار و ۳ برگ فتوکپی آن
۳ـ عین برگ پایان خدمت یامعافی غیرپزشکی و یکبرگ فتوکپی آن (کسانی که خدمت زیرپرچم را انجام‌نداده‌باشند باستناد تبصره ۳ ماده ۸ قانون وظیفه عمومی در صورت سپردن تعهد ۷سال خدمت در منطقه گرمسیر و یا ۱۰ سال در منطقه معتدله‌ازانجام خدمت‌زیرپرچم معاف خواهند بود)
۴ـ ۸ قطعه عکس ۴ × ۳ پرسنلی تمام رخ

داوطلبان واجد شرایط می‌توانند از تاریخ ۱۸ر۵ر۵۴ تاتاریخ ۱۸ر۶ر۵۴ همه روزه باستثنای روز های پنجشنبه وایام تعطیل از ساعت ۸ الی ۱۲ به فرماندهی‌لجستیکی نیروی هوائی شاهنشاهی واقع در خیابان فرح‌آباد ژاله مراجعه نمایند . م الف ۹۹۳۴

پذیرش دانشجو در دانشگاه خلبانی نیروی هوائی شاهنشاهی

دانشکده افسری خلبانی نیروی‌هوائی شاهنشاهی از دیپلمه های (ریاضی ، طبیعی وادبی) که‌حداکثر سن آنها ۲۴ سال(برای کسانیکه‌خدمت زیر پرچم را انجام داده‌اند۲۶سال‌تمام) باشد و دارای سلامت جسمانی کامل بوده واز عهده آزمایش استعدادمربوطه برآیند برای طی دوره دراین دانشکده که مدت آن حداقل۲سال است دانشجو می‌پذیرد .

حقوق و مزایا :

دانشجویان درمدت تحصیل در ایران شبانه روزی بوده وهزینه آنان بانیروی هوائی است وماهیانه‌سال‌یکم پس از شروع پرواز ۱۷۹۵۰ ریال‌سال دوم ۱۸۹۵۰ ریال و سال سوم ۱۹۹۵۰ ریال دریافت خواهند داشت و درمدت تحصیل درخارج از کشورعلاوه‌برمبالغ‌فوق از فوق‌العاده ماموریت خارج استفاده خواهند کرد .

دانشجویان پس از طی دوره تحصیل بدرجه ستوان‌دومی خلبانی مفتخر میشوند و اولین حقوق و مزایای آنان ۶۱۲۲۰ ریال و در صورتیکه در خارج از مرکز خدمت نمایند ماهیانه ۷۸۴۴۰ ریال خواهد بود

افسران از مزایائی نظیر طی دوره های تخصصی خارج از کشور ، پاداش سالیانه ، پس‌انداز تامین آتیه که درمدت سی‌سال خدمت بالغ بر ۳۸۷۰۰۰۰ ریال‌میگردد‌بهره‌مندمیگردند، خانه های سازمانی درمان رایگان و استفاده از فروشگاه های ارتشی باتخفیف قابل ملاحظه نیز قسمتی از مزایای خدمتی آنان خواهد بود .

داوطلبان برای استفاده ازموقعیت و ثبت‌نام همه روزه باستثنای پنجشنبه ها وتعطیلات رسمی بادردست داشتن مدارک تحصیلی و فتوکپی آن و عین شناسنامه از ساعت ۷ صبح تادوبعدازظهر درتهران به‌فرماندهی آموزشهای هوائی خیابان دماوند (تهران نو) ایستگاه‌فرودگاه ودرشهرستانها به پایگاه‌ها و ایستگاه‌های هوائی یامراکز کاریابی وزارت کار وامور اجتماعی مراجعه نمایند

م‌الف ۶۶۰۹ **نیروی‌هوائی شاهنشاهی**

شرکت ملی نفت ایران

استخدام لرزه نگار

شرکت ملی نفت ایران جهت خدمت در امور اکتشاف و استخراج بیکنفر لرزه نگارکه واجد شرایط مندرج در زیر باشد نیازمند است .

۱ـ ملیت ایرانی
۲ـ شاغل نبودن درسازمانهای دولتی و یا موسسات وابسته به‌آن
۳ـ دارا بودن برگ خاتمه خدمت‌نظام وظیفه عمومی و یا معافیت دائم
۴ـ داشتن مدرک مهندسی‌الکترونیک و شش سال سابقه کار در امورمربوطه
۵ـ آشنائی کامل بزبان انگلیسی
۶ـ حداکثر سن ۴۰ سال

متقاضیان واجد شرایط میتوانند همراه با فتوکپی مدارک مربوطه و چهار قطعه عکس ۴ × ۶ و یکبرگ رونوشت شناسنامه ظرف مدت دو هفته از تاریخ انتشار این آگهی در روز های شنبه تا چهار شنبه از ساعت ۷½ الی ۱۱½ صبح به اداره استخدام و کاریابی شرکت ملی نفت ایران واقع در تهران خیابان کاخ شمالی شماره ۷۶ مراجعه نمایند . م‌الف ۹۷۳۹

اطلاعیه مهم

قابل توجه فروشندگان ، واردکنندگان وعمده‌فروشان لوازم یدکی اتومبیل

طبق‌دستور جناب آقای‌دکتر فریدون مهدوی وزیر محترم بازرگانی و ریاست محترم‌هیئت‌عالی نظارت‌براتاقهای اصناف کلیه قیمتهای‌اجناس لوازم یدکی باید ازروز شنبه ۱۱ر۵ر۵۴ بماخذ دیماه ۱۳۵۳ به مصرف کننده و مشتریهای محترم عرضه شود تخلف از این دستور موجب تعقیب قانونی شدیدخواهدبوددرصورت‌مشاهده گرانفروشی از ماخذ فوق علاوه براینکه فروشگاه های آنها تعطیل خواهدشدمتخلف به‌شدیدترین‌وجه به مجازات قانونی خواهد رسید .

رئیس اتحادیه صنف فروشندگان لوازم‌یدکی‌اتومبیل
محمد فولادی

آگهی پذیرش دانش آموز آموزشگاه بهیاری نیروی زمینی شاهنشاهی

مرکز آموزش بهداری نیروی زمینی شاهنشاهی تعدادی داوطلب (دختر ـ پسر) با شرایط زیر استخدام‌مینماید:

الف ـ شرایط :

۱ـ تابعیت دولت شاهنشاهی ایران‌و متدین بیکی از ادیان (اسلام ـ مسیحی ـ کلیمی ـ زرتشتی) .

۲ـ حداقل سن ۱۵ سال تمام و حداکثر۲۵ سال تمام ضمنا برای پسران قد کمتر از ۱۶۰ سانتی‌متر نباشد .

۳ـ داشتن صحت مزاج بگواهی بهداری نیروی زمینی شاهنشاهی و داشتن گواهینامه سوم متوسطه .

ب ـ حقوق ومزایا :

۱ـ مدت تحصیل در آموزشگاه بهیاری دو سال می‌باشد در سال اول دانش‌آموزان شبانه روزی بوده و کلیه هزینه تحصیلی ـ خوراک ـ پوشاک ـ زیست آنان بعهده ارتش شاهنشاهی می‌باشد و دراین مدت ماهیانه مبلغ ۶۵۰۰ ریال بعنوان کمک هزینه تحصیلی به آنان پرداخت میگردد ودر سال دوم از حقوق و مزایای گروهبان دومی استفاده خواهند نمود وترفیعات بعدی آنان پس از موفقیت در آموزشگاه مزبور برابر قانون استخدام نیروهای مسلح شاهنشاهی خواهد بود .

۲ـ داوطلبین واجد شرایط برای ثبت‌نام وکسب اطلاعات بیشتر میتوانند همه روزه تا ۳۰ مرداد باستثنای روزهای تعطیل از ساعت ۸ الی ۱۲ درتهران بمرکز آموزش بهداری واقع در خیابان جمشیدآباد شمالی‌خیابان جمال‌زاده‌مراجعه نمایند .

آ ـ ۲۵۰۸۵ م‌الف ۹۷۴۵

آگهی مزایده فروش سهام (کارخانه اقبال یزد)

نظر باینکه سرمایه شرکت بموجب تصویب مجمع همگانی فوق‌العاده منعقده در تاریخ ۱۳۵۲ر۷ر۲۲ از مبلغ ۳۳۴۶۲۰۰۰ ریال بمبلغ ۱۰۰۳۸۶۰۰۰ ریال افزایش داده شده و درهمان‌جلسه از طرف شرکاء به هیئت مدیره اختیار داده شده چنانچه‌شرکائی اقساط‌اضافه بر سهام خودرا در موعد مقرر پرداخت ننمایند هیئت مدیره اجازه دارد سهام پرداخت نشده راازطریق مزایده‌بمعرض فروش بگذارد .

اینک‌که مبلغ ۵۹۶۴۵۰۰ ریال‌ازسهام اضافه بر سرمایه‌ازطرف‌شرکاءپرداخت نگردیده هیئت مدیره بدین وسیله به اطلاع عموم میرساند که سهام مزبوراز طریق مزایده در ساعت ۱۰ صبح روز دوشنبه ۱۳۵۴ر۶ر۳ در محل شرکت‌به معرض فروش گذارده خواهد شد و طالبین میتوانند در موعد مقرر در دفتر شرکت‌حضور بهمرسانیده‌وپیشنهادات خود را در مورد خرید سهام اعلام‌نمایند توضیحا خاطرنشان مینماید خرید سهام نقدی است و مزایده در حضور متقاضیان انجام خواهد شد و از قرار هر تومانی ۱۳ ریال شروع میشود .

هیئت‌مدیره‌شرکت‌نخریسی یزد سهامی خاص (کارخانه اقبال)

آگهی مزایده

سازمان مسکن عرصه واعیان ۱ سالن و ۳ باب مغازه واقع در مجموعه آپارتمان های بهجت‌آباد رابشرح‌زیر :

۱ـ سالن بزرگ بمساحت تقریبی ۳۰۶ متر مربع واقع در شمال محوطه که در ورودی آن از خیابان شمالی محوطه می باشد .

۲ـ مغازه زیرسالن بزرگ بمساحت تقریبی ۷۷ متر مربع .

۳ـ مغازه دونبش واقع‌در محوطه بمساحت تقریبی ۳۰ متر مربع .

۴ـ مغازه بمساحت تقریبی ۳۸ متر مربع دارای جبهه شمالی به خیابان راازطریق‌مزایده بفروش می‌رساند .

علاقمندان می توانند برای دریافت برگ شرایط و ملاحظه نقشه مربوطه به واحد مستغلات وخانه های سازمانی اطاق‌شماره ۲۱۳ وبرای ملاحظه عین ملک به‌محل مراجعه نمایند. پیشنهادات بایستی باتوجه به مندرجات برگ شرایط تنظیم و تا ساعت ۱۰ صبح روز ۲۹ر۵ر۵۴ در پاکت های لاک و مهر شده باقید واحد موردنظر به دبیرخانه واحدواقع‌درخیابان لاله‌زارنو ، کوچه مفخم ، طبقه دوم اطاق‌شماره ۲۱۶ تسلیم گردد .

پیشنهادات‌ا رسیده در ساعت ۱۱ صبح همانروز باز و قرائت خواهد شد و سازمان مسکن در ردیاقبول یک یا کلیه پیشنهادات مختار است .

م الف ۹۹۰۰

مدیرکل مستغلات و خانه های سازمانی سازمان مسکن

استخدام کارمند غیر نظامی

سازمان تامین خدمات درمانی وزارت جنگ تعدادی کارمند غیر نظامی بامدرک تحصیلی و تخصصی بشرح زیر جهت خدمت درسازمان تامین خدمات درمانی عائله درجه ۱ کادر نیروهای مسلح شاهنشاهی بطورخریدخدمت استخدام مینماید .

ردیف	عنوان شغل	مدرک تحصیلی	مدرک تخصصی	سایر شرایط	تعداد
۱	متخصص آزمایشگاهی	دانشنامه دکترا	آزمایشگاهی	دوسال سابقه	۱ نفر
۲	حسابدار	لیسانس	حسابداری	دوسال سابقه	۲ نفر
۳	کارمند	ششم ریاضی یا طبیعی	حسابداری یا آمار	ـ	۱۲ نفر

داوطلبین واجد شرایط می توانند از روز پنجشنبه ۱۶ر۵ر۵۴ تا پنجشنبه ۲۳ر۵ر۵۴ همه روز باستثنای روز های تعطیل از ساعت ۱۰ الی ۱۲ با در دست داشتن دو قطعه عکس ۴ × ۶ وعین شناسنامه عکسدار و فتوکپی مدارک تحصیلی و تخصصی وعین مدارک وبرگ خاتمه خدمت یا معافی بسازمان خدمات درمانی عائله درجه ۱ کادر نیرو های مسلح شاهنشاهی واقع‌در خیابان سوم اسفند ساختمان شماره ۲ مراجعه نمایند .

م الف ۹۹۱۶

شرکت شیر و خورشید سرخ ایران

مجتمع آموزش پزشکی

ازداوطلبان شرکت در مجتمع آموزش پزشکی شیرو خورشید سرخ گیلان که واجد شرایط لازم بوده‌اند و اسامی آنها بشرح زیر اگهی میگردد تقاضامیشود جهت مصاحبه در تاریخهای تعیین شده‌در مرکز جمعیت شیرو خورشید سرخ رشت حاضر شوند .

روز شنبه ۱ر۶ر۵۴ازساعت ۱۶ تا ۲۰

۱ـ خانم خدیجه کوهی ننگران
۲ـ خانم پاینده شهرابی مقدم
۳ـ خانم فاطمه صادقی خامنه ثبریزی
۴ـ خانم فریده یاری کلور
۵ـ آقای محمدرضا موتمن‌صالحی
۶ـ آقای سیدضیاء نورانی
۷ـ خانم نیره شیربچه کومله
۸ـ خانم صبیه سیمین عمرانی تویسرگانی
۹ـ آقای حسین کاکوئی
۱۰ـ خانم ساعده موحد املشی
۱۱ـ آقای فرخ محمدرضاطاعتی
۱۲ـ آقای احمدجیران‌زاده
۱۳ـ آقای محمدعزیزی لرد
۱۴ـ خانم فاطمه راغب طهماسبی‌نژاد
۱۵ـ آقای حسین بابااحمدی
۱۶ـ آقای احمدخراط
۱۷ـ خانم طاهری رحیمی رودسری
۱۸ـ آقای سیف‌الله کسائی رودسری
۱۹ـ خانم سکینه پارساسلکی‌سری
۲۰ـ خانم مریم هندی
۲۱ـ خانم سپیده اعظم قریشی لنگرودی
۲۲ـ خانم فخری شهبازی فشتالی
۲۳ـ آقای عبداللهحاتم‌زاده
۲۴ـ خانم شهرزاد قلندری بیجاری
۲۵ـ خانم زهراپور رستم
۲۶ـ خانم طاهره اسدی آذربایجانی
۲۷ـ آقای علی قربانی
۲۸ـ خانم نسرین حسین‌نژاد
۲۹ـ آقای محمدرضا غسگری‌زاده
۳۰ـ آقای مراد جعفرزاده اسلامی
۳۱ـ خانم طاهره غریبی جوشکار
۳۲ـ خانم پیرزادپاکدامن
۳۳ـ آقای حسن مهماندوست پسیخانی
۳۴ـ خانم طاهره مصمی
۳۵ـ آقای سید محمود عبدموسوی

روز یکشنبه ۲ر۶ر۵۴ازساعت ۱۸ الی ۱۲

۳۶ـ خانم بتول اسدی رحمانی
۳۷ـ آقای مهران ضیاء شیخ‌الاسلامی
۳۸ـ آقای کرم بین‌سیدمهدی
۳۹ـ آقای محمدتقی وفائی خانجانی
۴۰ـ خانم لادن بیانی
۴۱ـ خانم معصومه درویشانی فیکوهی
۴۲ـ آقای تقی درودگر جورشری
۴۳ـ آقای هرمز صالحی
۴۴ـ خانم هنگامه طوائی
۴۵ـ آقای محمدتقی خوشگفتارپسیخانی
۴۶ـ خانم مرضیه تباستان
۴۷ـ آقای مسعود آذری حمیدیان
۴۸ـ آقای کاوس جواهرشتی
۴۹ـ خانم فاطمه پور مومن اعرابی
۵۰ـ خانم ساره خاتون تقی‌موذن لنگرودی
۵۱ـ خانم سیده زهره میرهدایتی
۵۲ـ خانم سیده مریم سید رودباری
۵۳ـ آقای رامین اجتماعی
۵۴ـ آقای آریان شجاعی‌فرد
۵۵ـ آقای حسین میزائی
۵۶ـ آقای عبدالرضا دیلمی‌پور
۵۷ـ خانم مولود (شهین) برادران قوامی
۵ـ خانم زهرا (زهره) فرخ
۵۹ـ فریبرز کاوئی دیلمی
۶۰ـ خدیجه نیلی‌پور طبالوندانی
۶۱ـ خانم سیمین امینی
۶۲ـ آقای علیرضا نوائی رودسری
۶۳ـ آقای جواد احمدیان میانده
۶۴ـ آقای احمدصادق‌زاده
۶۵ـ آقای مسعود ناصر حجتی رودسری
۶۶ـ آقای سعید یوسفی‌پور
۶۷ـ آقای علی‌اکبر مودبی
۶۸ـ آقای سهراب خانم‌لشکری
۶۹ـ آقای سانتیک داودیان ژرفی
۷۰ـ آقای سید حسن معصومی‌اشکوری

روز یکشنبه ۲ر۶ر۵۴ازساعت ۱۶ الی ۲۰

۷۱ـ آقای غلامعلی خیری
۷۲ـ آقای محمدعلی‌راستروان
۷۳ـ خانم‌فاطمه علی‌پورنیکخو
۷۴ـ آقای محمددپور
۷ـ خانم کمیاخان رضائی
۷۶ـ خانم طاهره وزیری
۷۷ـ خانم فروزان رجبی کفاش
۷۸ـ خانم فائزه جمال‌امیدی
۷۹ـ آقای حسن ساکت
۸۰ـ خانم‌سیده بتول‌آل‌علی
۸۱ـ مریم امیرحسینی
۸۲ـ خانم ناهید ایمانی خوشخو
۸۳ـ آقای میرصدرالدین رضوی طوسی
۸۴ـ آقای محمدجواد محمدی فتیده
۸۵ـ آقای محمود حبیب‌پور
۸۶ـ خانم هاجر (ثریا) قاسمیان
۸۷ـ اقبال تکیار
۸۸ـ خانم شهلا شیدلون
۸۹ـ آقای محمدحسن‌زاده غفاری
۹۰ـ خانم سوسن رسول‌امینی
۹۱ـ آقای سید ابراهیم رضوی هجری
۹۲ـ خانم سیمین اکبر
۹۳ـ خانم وجیهه رحیم‌آبادی
۹۴ـ خانم محترم بهزاد خوشگوئی
۹۵ـ خانم فاطمه پور فلارجی
۹۶ـ خانم فاطمه امت‌محمدی
۹۷ـ خانم صدیقه‌وجر
۹۸ـ خانم رقیه میرترابی لاهیجانی
۹۹ـ آقای حسین مهماندوست پسیخانی
۱۰۰ـ خانم عشرت‌قائم‌آبادی
۱۰۱ـ خانم زهرا قاسمیانپور
۱۰۲ـ آقای محمدمهدی خصی‌لنگرودی
۱۰۳ـ صفیه مسیحای اکبر
۱۰۴ـ آقای کامدموذن دیلمی
۱۰۵ـ آقای میرهادی رئیس زاده‌ضیاء بری
۱۰۶ـ آقای مسعود جعفری‌صیادی
۱۰۷ـ آقای عطاءالله خیرخواه حسن‌زاده قومنی
۱۰۸ـ آقای مسعود شهرابی مقدم

روز دوشنبه ۳ر۶ر۵۴ازساعت ۱۸ الی ۱۲

۱۰۹ـ خانم آتیه نصرعابد آستانه
۱۱۰ـ خانم هایده مدیررحمتی
۱۱۱ـ خانم زهره یوسفی رودسری
۱۱۲ـ خانم فاطمه نوربخش ثابت
۱۱۳ـ خانم ویدا پیرزمانی
۱۱۴ـ خانم اشرف‌السادات جلالی‌فر
۱۱۵ـ آقای اسماعیل قربانزاده کیوان
۱۱۶ـ آقای محمدرضا چیکمنش
۱۱۷ـ آقای حسن مهدی‌نژاد
۱۱۸ـ آقای محمدعلی نجفی امیرکیاسر
۱۱۹ـ خانم شوکت نورورفشخانی
۱۲۰ـ آقای نعمت‌الله آزرمی سمساری (سمساری)
۱۲۱ـ خانم الهه‌ورفر
۱۲۲ـ آقای جهانگیر آشنا دلخوش
۱۲۳ـ آقای حسین دلشاد سیاهکلی
۱۲۴ـ آقای هوشنگ چایچی سیاهکل
۱۲۵ـ آقای شاهین‌فرزد
۱۲۶ـ آقای غلامحسین غفوری رانکوهی
۱۲۷ـ آقای علیرضا عشرتی کوشالی
۱۲۸ـ خانم مریم طارسری
۱۲۹ـ بهرام قوامی لاهیجی
۱۳۰ـ آقای اکبر کریلائی دوست
۱۳۱ـ خانم سیما جمشیدی
۱۳۲ـ آقای باباغلامی نژاداسطحی
۱۳۳ـ آقای حمید باغچه‌سرایی
۱۳۴ـ خانم ساعده موحد املشی
۱۳۵ـ خانم شعله‌پورمقدم
۱۳۶ـ آقای افضل‌خدایکانی
۱۳۷ـ آقای اسمعیل رضائی
۱۳۸ـ خانم زهراپور رستم‌شیرجوپشت
۱۳۹ـ خانم حمیده سرهندی
۱۴۰ـ خانم کیانوش قاسمی
۱۴۱ـ آقای احمدابراهیمی بی‌باران
۱۴۲ـ خانم طاهره دمندان
۱۴۳ـ خانم بهاره‌عاکف
۱۴۴ـ آقای نادر محمدقلی‌زاده مهویزانی
۱۴۵ـ خانم رقیه معصومی
۱۴۶ـ خانم حمیده صمدبیگی یمینی
۱۴۷ـ خانم کبری سلیمی دافساری
۱۴۸ـ خانم پروین حق‌شناس
۱۴۹ـ آقای محمدرضاکاتوزیان
۱۵۰ـ خانم لاله‌عباسی معاف
۱۵۱ـ خانم معصومه رضوی‌طوسی

آگهی قبول داوطلب

برای دوره عالی گمرک ایران

گمرک ایران براساس موافقت دانشکده علوم اداری و مدیریت بازرگانی دانشگاه تهران وسازمان امور اداری واستخدامی کشور برای نیمسال اول سال تحصیلی ۵۵ - ۱۳۵۴ از بین دیپلمه‌هائی که در آزمایش همگانی گزینش دانشجو سازمان سنجش آموزش کشور شرکت نموده‌اند ودارای دیپلم کامل متوسطه در یکی از رشته‌های ریاضی- طبیعی- برق والکترونیک- مکانیک وماشین آلات وابزار باشند تعدادی کارآموز از طریق مصاحبه باشرایط زیر میپذیرد:

۱- متولد سال ۱۳۲۹ به بعد باشند

۲- انجام خدمت زیرپرچم (از خانمها معافیت دائم نیز پذیرفته میشود) .

۳- دارا بودن صحت مزاج وتوانائی انجام کار طبق گواهی مراجع بهداشتی گمرک ایران .

٤- عدم اشتغال بکار ونداشتن تعهد انجام خدمت درسازمانها وموسسات دولتی وغیردولتی وهمچنین عدم اشتغال بتحصیل در دانشگاهها و موسسات عالی در حال حاضر ودرطول مدت آموزشی .

داوطلبان واجد شرایط می‌توانند فرم زیر را تکمیل نموده همراه مدارک ذکر شده درفرم حداکثر تاتاریخ ۲۵ مردادماه ۱۳۵٤ باپست سفارشی به آدرس:
دانشکده علوم اداری ومدیریت بازرگانی دانشگاه تهران - ساختمان شماره (۲)- خیابان فروردین - تهران ارسال دارند .

از شرکت کنندگان بترتیب بادر نظر گرفتن نمرات آزمون همگانی ومعدل کتبی دیپلم برای مصاحبه کتبا دعوت بعمل خواهد آمد .

توضیح

۱- پذیرفته شدگان پس از گذراندن ۷۲ واحد درس طبق برنامه مصوب دانشکده در ٤ نیمسال تحصیلی و کارآموزی عملی طبق برنامه تنظیمی گمرک ایران نائل به اخذ گواهینامه اختصاصی دوره عالی گمرک خواهند شد وباگروه پنج باستخدام گمرک ایران درخواهند آمد .

۲- کلیه کارآموزان باید متعهدشوند که کارآموزی عملی خودرا همراه باآموزش نظری طبق برنامه تنظیمی حداکثر در دو سال باموفقیت باتمام برسانند .

۳- به کارآموزان درسال اول تحصیلی ماهانه ۵۰۰۰ ریال و در سال دوم ماهانه ۶۰۰۰ ریال بعنوان کمک هزینه تحصیلی پرداخت خواهد شد .
(به کارآموزان شهرستانی طبق ضوابط مقرر علاوه بر کمک هزینه تحصیلی فوق الذکر ماهانه ۲۵۰۰ ریال نیز بعنوان کمک هزینه مسکن پرداخت میشود) .

٤- به تقاضاهائیکه ناقص باشد ویاپس ازتاریخ تعیین شده به پست تحویل داده شود ترتیب اثر داده نخواهدشد .

دانشکده علوم اداری ومدیریت بازرگانی دانشگاه تهران

اینجانب : متولد سال : دارای شناسنامه شماره : صادره از :

دارای دیپلم کامل متوسطه دررشته : که ازشهرستان : اخذ شده است با معدل کتبی :

ومعدل کل : مایل بشرکت در دوره عالی گمرک میباشم.

مجموع نمرات سه‌گانه آزمایش همگانی اینجانب : میباشد وزبان خارجه‌ایکه درآزمایش همگانی امتحان داده‌ام :

انگلیسی فرانسه آلمانی میباشد .

بضمیمه مدارک زیر را ارسال میدارم :

۱- فتوکپی دیپلم متوسطه یابرگ موقت قبولی تائید شده توسط ادارات آموزش و پرورش مربوطه یکبرگ همراه باریز نمرات کتبی امتحانات نهائی ششم

۲- فتوکپی کارنامه مرکز سنجش آموزش کشور یک برگ .

۳- فتوکپی یا رونوشت شناسنامه یک برگ .

٤- فتوکپی برگ انجام خدمت زیرپرچم (یامعافیت دائم برای خانمها) یک برگ .

۵- عکس ٤ × ٦ چهار قطعه . (عکس ارسالی بایستی مطابق عکس ارسالی برای مرکز سنجش آموزش کشور باشد)

٦- رسید بانکی بمبلغ دویست ریال دریکی ازشعبات بانک ملی ایران بحساب شماره ۲۰٤۵ بانک مرکزی ایران (حساب دانشکده علوم اداری ومدیریت بازرگانی)

آدرس : شهر خیابان کوچه پلاک تلفن

امضاء داوطلب

آگهی پذیرش دانشجو برای دوره فوق لیسانس شهرسازی

دانشکده هنرهای زیبای دانشگاه تهران برای دوره فوق لیسانس شهرسازی (برنامه ریزی شهری و طرح ریزی شهری) براساس آئین نامه تحصیلات دوره فوق لیسانس دانشگاه تهران از طریق امتحان ورودی تعدادی دانشجو برای سال تحصیلی ۵۵ ـ ۱۳۵۴ می پذیرد.

در دوره فوق لیسانس برنامه‌ریزی شهری دارندگان دانشنامه های لیسانس ویا فوق لیسانس دررشته های راه وساختمان ـ معماری ـ علوم اجتماعی ـ جامعه‌شناسی ـ اقتصاد ـ جغرافیا ـ بازرگانی ـ بهداشت ـ مدیریت (علوم اداری ـ بازرگانی ـ صنعتی) علوم سیاسی ـ عمران ملی ـ ریاضی آمار و علوم کامپیوتری می‌توانند شرکت کنند (شرکت دارندگان لیسانس و یافوق لیسانس مشابه دیگر در مسابقه ورودی منوط به تصویب تقاضای متقاضیان از جانب دانشکده‌هنر های زیباست.

رسیدگی به تقاضای این‌گونه متقاضیان از دوم تاششم شهریور صورت خواهد گرفت) در مسابقه ورودی دوره فوق لیسانس طرح‌ریزی شهری فقط دارندگان دانشنامه های لیسانس و فوق لیسانس معماری می توانند شرکت کنند.

الف ـ شرایط ثبت‌نام:

۱ـ دارا بودن میانگین ۳ ببالا (کسانی که معدل آنان بین ۲٫۵ تا ۳ باشد در صورت تائید کمیته پذیرش دانشکده می توانند

۲ـ داشتن معافی نظام وظیفه یا برگ پایان خدمت

ب ـ مواد امتحان ورودی

۱ـ زبان خارجه، تاکید براین خواهدبود که داوطلبان تاچه اندازه متون خارجی نزدیک برشته‌شهر سازی رادرک می‌کنند.

۲ـ معلومات عمومی: آگاهی در زمینه تخصص های فوق:

ج ـ نحوه ثبت‌نام

داوطلبان باید تقاضای کتبی برای شرکت در مسابقه ورودی با ذکر مشخصات کامل همراه باچهار قطعه عکس ویک برگ فتوکپی مدرک لیسانس یا فوق لیسانس وگواهی‌نامه مربوط به میانگین نمرات دوره لیسانس ویک برگ فتوکپی شناسنامه و همچنین‌فیش بانکی مبنی‌برپرداخت مبلغ یک هزار ریال به حساب ۱۰۸۴ دانشگاه تهران در بانک مرکزی را با پست سفارشی به دانشکده هنر های زیبای دانشگاه تهران ارسال ویاشخصا بدفتر دانشکده تحویل دهند.

مدت ثبت نام از تاریخ پنجم مرداد ماه تا ۳۱ مرداد ما ۱۳۵۴۰ خواهد بود ـ به استثنای متقاضیانی که قبول تقاضای آنان منوط به رسیدگی و تصویب دانشکده هنر های زیباست ثبت‌نام این‌گونه‌داوطلبان بلافاصله پس‌از پذیرفتن‌ایشان برای شرکت‌درمسابقه ورودی امکان پذیرخواهدبود.

امتحان درساعت ۵ بعداز ظهر روز یکشنبه نهم شهریورماه ۱۳۵۴ در دانشکده هنر های زیبا صورت خواهد پذیرفت.

کارت داوطلبان نیز از روز شنبه هشتم‌شهریور ماه از ساعت ۸ صبح توزیع خواهد شد.

دانشگاه تهران

آگهی قبول داوطلب برای دوره فوق لیسانس دانشکده منابع طبیعی دانشگاه تهران

دانشکده منابع طبیعی دانشگاه تهران طبق آئین نامه تحصیلات دوره فوق ـ لیسانس مصوب هفتصدو پنجاهمین جلسه مورخ ۵۳٫۲٫۲۶ و کمیسیون منتخب مورخ ۵۳٫۵٫۶ شورای دانشگاه برای دوره فوق لیسانس رشته جنگلداری تعدادی دانشجو از طریق مسابقه ورودی میپذیرد.

داوطلبان باید دارای شرایط عمومی زیر باشند

۱ـ دارا بودن دانشنامه لیسانس در رشته جنگل

تبصره: دارانده درجه لیسانس یا بالاتر در رشته های «مرتع و آبخیزداری (چوبشناسی و صنایع‌چوب)» نیز درصورت داشتن شرایط دیگر میتوانند در این دوره داوطلب شوند. این عده هرگاه در مسابقه ـ ورودی دوره فوق لیسانس مزبور پذیرفته شوندباید قبل‌از تحصیل در دوره فوق لیسانس بانظر گروه آموزشی جنگلداری و اقتصاد جنگل تعدادی دروس کمبود را که از ۳۰ واحد تجاوز نخواهد کرد باحداقل میانگین سه بگذرانند.

۲ـ توفیق در امتحانات ورودی و احرازاولویت در مسابقه

داوطلبان میتوانند از تاریخ ۵۴٫۵٫۲۵ لغایت وقت اداری روز ۵۴٫۶٫۵ همه‌روزه باستثناء ایام تعطیل از ساعت ۸ صبح الی ۱ بعدازظهر جهت تسلیم مدارک لازم و اطلاع از تاریخ امتحان به خدمات آموزشی دانشکده منابع در کرج مراجعه نمایند.

مدارک لازم

۱ـ اصل و فتوکپی دانشنامه لیسانس یاگواهی موقت «درصورتی‌که صادر از دانشگاههای خارجی باشد برگ تعیین ارزش آن از وزارت علوم و آموزش عالی لازم است»

همراه با ریز نمرات باقید میانگین کل

۲ـ اصل و دوبرگ فتوکپی صفحه اول‌شناسنامه

۳ـ ۴ قطعه عکس ۴×۶

۴ـ برگ انجام خدمت یا معافیت‌دائم وظیفه‌عمومی و دو برگ فتوکپی

۵ـ رسید پرداخت مبلغ یکهزار ریال به حساب شماره ۱۰۸۴ بانک ملی ایران یا شعب وابسته.

مواد امتحان ورودی:

۱ـ زبان خارجی (انگلیسی ـ فرانسه، آلمانی)

۲ـ امتحان اختصاصی

م الف ۹۳۳۳

دانشگاه تهران

استخدام در آموزشگاه عالی پرستاری نیروی هوائی شاهنشاهی

نیروی هوائی شاهنشاهی تعدادی داوطلب (دختر و پسر) برای تحصیل در آموزشگاه عالی پرستاری با شرایط و امتیازات زیر استخدام می نماید.

الف ـ شرایط:

۱ـ تابعیت دولت شاهنشاهی ایران و متدین بودن بیکی از ادیان اسلام، مسیحی، کلیمی و زرتشتی.

۲ـ داوطلبان ورود به‌این آموزشگاه باید حداقل ۱۸ وحداکثر ۲۵ سال داشته باشند.

۳ـ داوطلبان باید در آزمونهای سمگانه آزمایش همگانی حداقل نمره ۱۲ بدست آورده باشند.

ضمنا حداقل معدل امتحانات نهائی ششم متوسطه در رشته‌های طبیعی و ریاضی ۱۱ باشد.

۴ـ داشتن صحت مزاج و تناسب اندام برابر گواهی بهداری نیروی هوائی شاهنشاهی.

۵ـ نداشتن پیشینه بد.

۶ـ نداشتن همسر. اولاد و کسان تحت تکفل و سپردن تعهد خدمت طبق مقررات ارتش شاهنشاهی.

۷ـ زبان خارجی دوران تحصیل انگلیسی میباشد.

ب ـ حقوق و مزایا

۱ـ دانشجویان در مدت تحصیل شبانه‌روزی بوده و علاوه بر اینکه هزینه‌ای متحمل نمیشوند ماهانه در سال یکم ۲۰۰۰ ریال ودر سال دوم ۲۵۰۰ ریال و در سال سوم ۳۰۰۰ ریال دریافت خواهند داشت و پس از پایان دوره و موفقیت تحصیلی مدرک آنان معادل لیسانس بوده و برابر مقررات از حقوق و مزایای مربوطه استفاده خواهند نمود.

۲ـ داوطلبان واجد شرایط مندرج در این آگهی میباید فرم درخواست مندرج را تنظیم وتاتاریخ ۵۴٫۵٫۳۱ با پست سفارشی بنشانی تهران خیابان بهلوی میدان ونک خیابان گاندی (خیابان‌هفتم) آموزشگاه عالی پرستاری نیروی هوائی بفرستند. ضمنا داوطلبان جهت مصاحبه در ساعت ۸ مورخه ۵۴٫۶٫۱۸ در آموزشگاه‌حضور بهمرسانند.

من نام خانوادگی شماره شناسنامه صادره

متولد سال دارای دیپلم دبیرستان در رشته

تقاضای ثبت نام در آموزشگاه عالی پرستاری را دارم وبه پیوست مدارک زیر را ارسال میدارم.

۱ـ فتوکپی شناسنامه

۲ـ چهار قطعه عکس ۴×۶ با ذکر اسم در پشت آنها

۳ـ فتوکپی دیپلم دبیرستان یا مدارک قبولی ششم دبیرستان

۴ـ برگ پایان خدمت وظیفه برای افرادیکه خدمت وظیفه را انجام داده‌اند.

نشانی: شهر خیابان

کوچه پلاک شماره تلفن تاریخ

م الف ۹۵۷۰ امضاء داوطلب

اطلاعیه

موسسه عالی تکنیکوم نفیسی درباره توزیع کارت های ورودی داوطلبان دوره مهندسی لیسانس

کارت‌های ورودی داوطلبانی که در موعد مقرر ثبت‌نام کرده و مدارک خواسته شده را ارسال داشته‌اند از ساعت ۸ صبح الی ۶ بعدازظهر روزپنجشنبه ۵۴٫۵٫۲۳ در دبیرستان شماره ۳ آذر واقع در خیابان کریمخان زند توزیع خواهد شد از شرکت کنندگان خواهشمند است با دردست‌داشتن شناسنامه عکسدار برای دریافت کارت ورودی خود مراجعه‌نمایند.

آگهی مناقصه شماره ۴ مورخ ۵۴٫۶٫۵

مدیریت مهندسی و تاسیسات نیروی دریائی شاهنشاهی تعداد سه دستگاه دیزل ژنراتور مورد نیاز خود را از طریق مناقصه خریداری می‌نماید.

پیشنهاد دهندگان می توانند از تاریخ شنبه ۵۴٫۵٫۲۵ با در دست داشتن معرفینامه به مدیریت مهندسی و تاسیسات نیروی دریائی شاهنشاهی (دایره پیمان) واقع درخیابان تخت‌طاوس خیابان کوه‌نور مراجعه‌مدارک، مشخصات معامله را دریافت و پیشنهادات خود را طبق مفاد مندرج در معامله تنظیم و تاساعت ۱۰ صبح روز شنبه ۵۴٫۶٫۲۲ به دفتر مدیریت مهندسی و تاسیسات نیروی دریائی شاهنشاهی تسلیم و رسید دریافت دارند.

مدیریت مهندسی و تاسیسات نیروی دریائی شاهنشاهی

م الف ۹۶۵۸

شرکت ملی نفت ایران

امتحانات ورودی برای لیسانسیه‌های علوم متقاضیان تحصیل در رشته‌های اختصاصی مهندسی صنایع پتروشیمی

از متقاضیان نامبرده زیرکه‌واجدشرایط شرکت در امتحانات ورودی دانشکده نفت آبادان بمنظور آموزش اختصاصی دررشته های مهندسی صنایع شرکت ملی صنایع پتروشیمی میباشند دعوت میشود برای دریافت کارت ورودی در روز چهارشنبه ۲۲ امرداد ۱۳۵۴ از ساعت ۱۴ الی ۱۷ بشرکت ملی‌صنایع پتروشیمی ـ طرح‌تجهیز نیروی انسانی واقع در خیابان کریمخان‌زند روبروی‌خیابان‌شاه‌عباس ـ ساختمان مرکزی پتروشیمی مراجعه نمایند.

دریافت کارت ورودی فقط در مقابل ارائه شناسنامه عکس دار امکان پذیر است.

متقاضیان رشته ریاضی

شماره‌ردیف	نام ونام‌خانوادگی	شماره‌کارت
۱	جبار حسینی کردخیلی	۳۰۱
۲	خیراله هوشیار قهرمانلو	۳۰۲
۳	اصغر صالحی مدرس	۳۰۳
۴	عبدالرضا جابری اقدم	۳۰۴
۵	احمد حسین رسولی	۳۰۵
۶	مصطفی نجمی	۳۰۶
۷	پرویز فاضلی	۳۰۷
۸	سید محمد عباس زادگان	۳۰۹
۹	حیدر میرزاآقائی	۳۱۰
۱۰	غلامرضا کافی موسوی	۳۱۱
۱۱	هوشنگ آموزگار	۳۱۲
۱۲	حسین حسینی بنهنگی	۳۱۳
۱۳	کریم اشتریان	۳۱۴
۱۴	مسعود قلی‌زاده قلعه‌عزیز	۳۱۵
۱۵	مجتبی ناکهانی اسدآبادی	۳۱۶
۱۶	فریدون مجدنیا	۳۱۷
۱۷	حسین جابرالانصار	۳۱۸
۱۸	ابوالفتح سید سجادی	۳۱۹
۱۹	امیرقلی سلیمانی باوادی	۳۲۰
۲۰	خسرو خدا دادیان	۳۲۱
۲۱	فریدون کاشفی	۳۲۲
۲۲	محمدعلی نیکو	۳۲۳
۲۳	محمدعلی شهزادی	۳۲۴
۲۴	میرکاظم فرهنکی	۳۲۵
۲۵	غلامحسین اخلاقی	۳۲۶
۲۶	خسرو منور صادق	۳۲۷
۲۷	محمود صبور ملکی	۳۲۸
۲۸	علی آریافر	۳۲۹
۲۹	مجید ستوده	۳۳۰
۳۰	مراد حسین نجفی	۳۳۱
۳۱	علی اصغر صفریان	۳۳۲
۳۲	محمود عراقی	۳۳۳
۳۳	منصور مهرابیان	۳۳۴
۳۴	اسداله مبرهن بناب	۳۳۵
۳۵	کاظم گنجی شریف‌آباد	۳۳۶
۳۶	فلامرز شیخ شهینی‌پور	۳۳۷
۳۷	علی اخلاقی	۳۳۸
۳۸	احمد عصار	۳۳۹
۳۹	محمدعلی غلیانی اصفهانی	۳۴۰
۴۰	پرویز ابراهیم‌زاده جوریانی	۳۴۱
۴۱	مجید ذکریانی کرمانی	۳۴۲
۴۲	علی محمد خلفی‌نژاد	۳۴۳
۴۳	محمد اسدزاده خانقاه	۳۴۴
۴۴	محمود شانهٔ	۳۴۵
۴۵	ناصر فلاحی	۳۴۶
۴۶	علی بصری	۳۴۷
۴۷	رحیم دباغ‌جامنش	۳۴۸
۴۸	مصطفی سجادی	۳۴۹
۴۹	فردریک ملک	۳۵۰
۵۰	جلال شعرباف	۳۵۱
۵۱	رحمت‌اله قرقره‌چی	۳۵۲
۵۲	محمدباقر زارع	۳۵۳
۵۳	ناصر امیری تهرانی‌زاده	۳۵۴
۵۴	محمد مهرابی	۳۵۵
۵۵	حسن عمومی	۳۵۶
۵۶	محمدرضا حسینیان	۳۵۷
۵۷	کریم خداکریمی مغانجوقی	۳۵۸
۵۸	عیسی تعویذی	۳۶۰
۵۹	سیداحمد حسنی ضیابری	۳۶۱
۶۰	محسن تقوی‌طلب	۳۶۲
۶۱	علیرضا شریفی	۳۶۳
۶۲	رسول پرورش	۳۶۴
۶۳	علی کاظمی منصور	۳۶۵
۶۴	رضا میرحسینی	۳۶۶
۶۵	حمید ورجاوند	۱۰
۶۶	مرتضی شکراله شیرزای	۱۱
۶۷	محمود پیکری	۱۲
۶۸	عبدالصمد وحدتی	۱۳
۶۹	آقارضاعسکری	۱۴
۷۰	ایرج جعفری	۱۵
۷۱	منصور کوچک	۱۶
۷۲	اکبر حلوایی	۱۷
۷۳	سید جعفر معدن‌پسندی	۱۸
۷۴	علی قیصری دروازه‌نوئی	۱۹
۷۵	محمد جام‌پرسنگ	۲۰
۷۶	حسنعلی رضازاده	۲۱
۷۷	حسن سعیدی	۲۲
۷۸	داریوش ریاحی‌فر	۲۳
۷۹	محمد علی حجازی	۲۴
۸۰	محمد ابراهیم مقدم خمسا	۲۵
۸۱	عبدالرحیم نامدار صحت	۲۶
۸۲	رضا قلی دانائی مهرآباد	۲۷
۸۳	مهدی شهبازی	۲۸
۸۴	احمد افتخاری	۲۹
۸۵	حمید مشهدی رفیعی	۳۰
۸۶	زیداله ایقانی نژاد متنق	۳۱
۸۷	محمدحسین خیراندیش	۳۲
۸۸	محمد حسن اخباری‌زاده	۳۳
۸۹	محمد علی سلطانی نشان	۳۴
۹۰	بهرام لطافت	۳۵
۹۱	محمد مهدی مهدوی نرگس	۳۶
۹۲	کاظم ستائی	۳۷
۹۳	حسن بنی‌نجاریان	۳۸
۹۴	مجتبی شریفی فرد	۳۹
۹۵	علی خاندار شاه‌آباد	۴۰
۹۶	جبارعلی زارع ممقانی	۴۱
۹۷	منصور محسنی	۴۲
۹۸	محمد کریمی کارگر	۴۳
۹۹	عزیزاله صالح	۴۴
۱۰۰	کورش دشتستانی	۴۵
۱۰۱	ناصر خواجه نصیری	۴۶
۱۰۲	محمد صادق مرجانی سنگاجین	۴۷
۱۰۳	شاپور اصلانی	۴۹
۱۰۴	اکبر حکمت	۵۰
۱۰۵	علی طینتی	۵۱
۱۰۶	حسین صرامی‌فروشانی	۵۲
۱۰۷	کرامت‌اله محمدنیا	۵۳
۱۰۸	محمد متقی	۵۴
۱۰۹	غلامحسین بادامی	۵۵
۱۱۰	علی اصغر وفائی	۵۶
۱۱۱	سید کمال مبین	۵۷
۱۱۲	احمد مهران‌زاده	۵۸
۱۱۳	محمد امین کریمی	۵۹
۱۱۴	میکائیل پوررستمی ممقانی	۶۰
۱۱۵	سهراب خسرویانی	۶۱
۱۱۶	بهمن شیدائی	۶۲
۹۷	سید رسول میررضائی	۶۳
۹۸	محمد حسین فرزانگان	۶۴
۹۹	سید حمید شریفی	۶۵
۱۰۰	احمد محمد پورقاسم‌آبادی	۶۶
۱۰۱	عبدالحمد ع‌بلوری	۶۷
۱۰۲	محمد حسین حبیبی	۶۸
۱۰۳	سید فخرالدین وکیل‌نژاد	۶۹
۱۰۴	صمد افغانی	۷۰
۱۰۵	محمد خلیل کظیمی	۷۱
۱۰۶	عبدالرحیم نادریان	۷۲
۱۰۷	زین‌العابدین سیما	۷۳
۱۱۰	غلامرضا رحیمی کازرونی	۷۴
۱۱۱	محمد مهدی شمالی	۷۵
۱۱۲	محمد حسن زارع‌باسمنجی	۷۶
۱۱۳	محمود طاوسی	۷۷
۱۱۴	محمدرضا کبیری	۷۸
۱۱۵	مسیح‌اله اصلانی	۷۹
۱۱۶	قاسم مرادی	۸۰
۱۱۷	محمد رضا اسماعیل‌مقدم	۷۶
۱۱۸	عباس عباسی آبیانه	۷۷
۱۱۹	مسعود معتمدی	۷۸
۱۲۰	غلامحسین عرفانیان آبدوست	۷۹
۱۲۱	رحیم رهبرنوحی	۸۰
۱۲۲	احمد مختاری کرچگانی	۸۱
۱۲۳	ناصر مجدی	۸۳
۱۲۴	محمد نام‌آوری	۸۴
۱۲۵	حسن مختاری	۸۵
۱۲۶	حسنعلی هادی‌زاده	۸۶
۱۲۷	محمد جنتی	۸۷
۱۲۸	سید مرتضی مستشاری	۸۸
۱۲۹	غلامرضا احتشامی	۹۰
۱۳۰	خالید بزرنجه‌قره‌براز	۹۱
۱۳۱	احسان اله مقتدری	۹۲
۱۳۲	مهرداد فراروی	۹۳
۱۳۳	غلامحسین منتظری شهرجردی	۹۴
۱۳۴	غلامرضا رحمتی	۹۶

متقاضیان رشته فیزیک

شماره ردیف	نام ونام خانوادگی	شماره‌کارت
۱	رضا صفری	۶۰۱
۲	مجتبی برزآبادی فراهانی	۶۰۲
۳	ابراهیم صادقی	۶۰۳
۴	محمد حسن سراج‌زاده	۶۰۴
۵	مرتضی افتخارزاده	۶۰۵
۶	یدالله اسکندری‌نیا	۶۰۶
۷	غلامرضا اعتصام	۶۰۷
۸	علی خلیل‌زاده	۶۰۸
۹	هادی اکبرزاده	۶۰۹
۱۰	اصغر عظیم‌زاده ایرانی	۶۱۰
۱۱	محمود تولائی	۶۱۱
۱۲	علی اکبر سلیمی مجرد	۶۱۲
۱۳	محمد جواد عرفانیان شیشه	۶۱۳
۱۴	محمود هاتفی	۶۱۴
۱۵	مسعود امین کاظمی	۶۱۵
۱۶	سید محمد ناصرامانی	۶۱۶
۱۷	موسی عباسپور	۶۱۷
۱۸	علیرضا اقبالی	۶۱۸
۱۹	ابوالقاسم زیانفر	۶۱۹
۲۰	عبدالعلی فولاد	۶۲۰
۲۱	حسین کیهانی	۶۲۱
۲۲	عظیم زودفکر	۶۲۲
۲۳	جواد حاج زرگرباشی	۶۲۳
۲۴	محمد کورنك بروجردی	۶۲۴
۲۵	حسینقلی ژنده‌لاله	۶۲۵
۲۶	میرستار مشین‌چی اصل	۶۲۶
۲۷	سعید نور درخشان	۶۲۷
۲۸	نادر رنجکش چکوسری	۶۲۸
۲۹	ناصر هدایتی	۶۲۹
۳۰	عبدالله حدیقه رضوان	۶۳۰
۳۱	مجید خورشید شبستری	۶۳۱
۳۲	عبدالمهدی مهدیزادگان	۶۳۲
۳۳	حسن شتائی	۶۳۳
۳۴	منصور آذری	۶۳۴
۳۵	جلال فلاح کریمی	۶۳۵
۳۶	مسعود آروین	۶۳۶
۳۷	فرزاد نویدی	۶۳۷
۳۸	عبدالحسین دبیری	۶۳۸
۳۹	اکبر تقوائی	۶۳۹
۴۰	حبیب درم نثاری	۶۴۰
۴۱	محسن بهمنی	۶۴۱
۴۲	مجتبی وزیری	۶۴۲
۴۳	محمد هادی کردرستمی	۶۴۳
۴۴	حسین قاضی	۶۴۴
۴۵	عزت‌اله میرزائی مرادی	۶۴۵
۴۶	محمدرضا زربخش‌زاده	۶۴۷
۴۷	حسن قلعه‌اسدی	۶۴۸
۴۸	منوچهر مهدی‌زاده	۶۴۹
۴۹	سرخای قهرمانی کلك‌آبادی	۶۵۰
۵۰	صمد اسلامی	۶۵۱
۵۱	محمد حسین صناعی مقدم	۶۵۲
۵۲	علی عالمی اردکانی	۶۵۳
۵۳	تقی مشکواتی	۶۵۵
۵۴	ابراهیم صاحب‌نظر	۶۵۶
۵۵	محسن پروانه	۶۵۸
۵۶	منوچهر جهانگیری‌زاده	۶۵۹
۵۷	خداکرم شریفی	۶۶۰
۵۸	حمید شاکری باویلی علیائی	۶۶۱
۵۹	حسین تفویض‌زواره	۶۶۲

متقاضیان رشته شیمی

شماره ردیف	نام ونام خانوادگی	شماره کارت
۱	یوسف راستکار میرزائی	۱
۲	حمزه پویان‌نیا	۲
۳	علیرضا صادق حسینی	۳
۴	محمدرضا کامفر	۴
۵	منصور حسین‌زاده دهکردی	۵
۶	علی معصوم	۶
۷	رحمن آزمند	۷
۸	داود لبوتی زنجانی	۹

مسافران جاده‌ها، حسرت ترافیک تهران را میخورند!

احمدرضا طاهری

تابستانها، در روزهای تعطیل آخرهفته، انبوه‌عظیمی ازتهرانی‌هااز شهرفرار میکنند. تعدادآنهاگاهی تا ۵۰۰هزار نفرمیرسدووقتی تعطیلات چند روز پیاپی بطول انجامد، مثل تعطیلات این هفته، عده فراریان ازتهران را به مرز «یك میلیون» نفرمیرساند.

این گروه عظیم، ازگرما، ترافیك و دردسرهای «تهران بودن» می‌گریزند، تاتن‌های خسته‌و گرما زده خودرابدریا بزنند، یا دریك‌نقطه خوش‌آب‌وهوا، چندروزی رابه‌استراحت و تمدد اعصاب بپردازند.

وضع درشهرستانهای دیگرنیز کم‌و بیش بهمین منوال است.

روزهای «تعطیل» تابستان، برای مردم شهر های مختلف فرصت‌های مناسبی برای خروج از «خیابانهای» شهر و هجوم به «جاده» ها فراهم می‌آورد، اما جاده‌ها دیگر اعصاب مسافران را تسکین نمی‌دهد که برناراحتی ها و دردسرمی‌افزاید.

دردسر ها وناراحتی ها در جاده هایی که به «دریا» منتهی میشود به شدید ترین وضع ممکن رسیده است.

رشد سریع‌کشور وگسترش دامنه طبقات پردر آمد جامعه، سبب شده است که دریا و سواحل زیبای شمال ازتیول خواص وگروهی اندك ازپر درآمدها، خارج شود.

دریابروی همه مردم ایران آغوش گشوده است.

در حسرت ترافیك تهران!

درچند سال اخیر، دریادر تابستانها، لحظه‌یی‌رنگ‌آرامش و سکوت رانمی‌بیند درسواحل شمال تاچشم کارمیکند، جمعیت موج میزند.

مردم‌ازاطراف واکناف‌کشور به سواحل شمال هجوم می آورند. آنهایی هم که تا دریا راه دور ودرازی درپیش دارند، یا ازکثرت رفتن به دریا، سراغ شهرهای دیگر می‌گیرند: اصفهان، شیراز، تبریز، مشهد، کاشان، یزد، وخیلی جاهای دیگر.

درروزهای تعطیل، همه این شهر ها ازانبوه‌جمعیت موج میزند.

هرروز دهها‌هواپیما و قطار، مردم را از این سو تاآنسوی کشور جابجامی‌کند با اینحال، بیشتر مسافران ترجیح می‌دهند که با اتومبیل قلب جاده هابزنند، اما وقتی از دروازه شهر، خارج‌می شوند نخستین دردسر، سر راهشان قرار میگیرد: ترافیک!

ترافیک جاده‌هادر چند سال اخیر، سرسام‌آور شده است آنچنان که بعضی ها در پایان چند روزاستراحت درکناردریا یا یک شهرزیبا، حسرت ترافیک تهران رامیخورند!

هجوم مسافران به جاده، آنقدر زیاد شده است که در بسیاری مواقع، جاده هابکلی بند می آید ورانندگان، همراه با دیگر سرنشینان اتومبیل، ساعتها در اتومبیل می‌نشینندو به‌کارناوالی از انواع و اقسام اتومبیل های سبک و سنگین‌که تاچند کیلومتر جلوتر صف بسته‌اند، نگاه‌می‌کنند وخون دل می‌خورند!

شب‌ها، درون اتومبیل

ترافیک‌شلوغ‌وربار، اولین دردسر خارج شدن از تهران است، این دردسرها، مثل زنجیری بهم پیوسته تاشهر مقصد، ادامه می‌یابد وبه‌درد سربزرگتر وناراحت کننده‌تری بنام کمبود موادغذایی‌و محل سکونت ختم میشود!

این کمبود ها درسواحل شمال بیشتر بچشم می‌آید.

روزهای‌تعطیل درسواحل شمال، چنان غلغله‌یی برپا میشدکه‌اگر از آسمان‌سوزن انداخته شود، نه در بندر پهلوی ونوشهر و رامسر فرودمی آید، نه درفرح‌آباد ساری!

هجوم انبوه گرمازده‌ها، ازچهار گوشه کشور به سواحل شمال، خوارو بار و آذوقه این سواحل را به انتها می‌کشاند، تا آنجا که در روز های تعطیل، حتی ساکنان بومی این سواحل وشهر های نزدیک هم باکمبود مواد غذایی درگیرمیشوند. در چنین هنگامه‌یی که کفه های‌عرضه وتقاضا بحد سرسام آوری بهم میخورد، قیمت هابالا میرود، هرچه بالاتر!

وضع مسکن (مسافرخانه، هتل، متل وپلاژ) نیز همینطور است. کمبودجا برای سکونت در سواحل شمال هرتابستان بیشتر میشود ونرخها بحد غیرقابل تحملی میرسد.

مسافران، وقتی درسواحل وشهر های ساحل شمال به هرهتل ومتل وپلاژی سرمی کشند و باجواب تا امیدکننده «موجودنیست» مواجه میشوند، با اعصابی خسته وناآرام، تنها راه را دربیتوته کردن‌زیر سقف اتومبیل یادرپناه آسمان صاف کنار دریا می یابند وشب ها را، باینطریق به صبح می رسانند.

ترافیک وکمبود جا ومواد غذائی، دردسر آبتدا وانتهای سفراست. درحین‌سفر، ناراحت های زیادی درکمین است.

وجود قهوه‌خانه های غیر بهداشتی وگران راه ـ که نتیجه نبودن‌رستورانهاو‌مهمان سراهای مدرن درمیان راهها است ـ، نبودن‌تعمیرگاه های مجهز، پمپ های بنزین ـ خصوص بنزین سوپر ـ، نبودن پارکینگ وفضای سبز برای استراحت رانندگان در جاده های‌طویل وکمبودپست های امداد پزشکی سبب می شود که مسافرت با اتومبیل‌در جاده واتوبانهای خارج از شهر، بجای تمدد و تسکین اعصاب، بصورت ناراحت کننده‌یی دراید واگر نواقص فنی جاده ها و هزار ها راس احشام سرگردان (بخصوص درجاده های شمال) را. براین کمبود ها اضافه‌کنیم، دردسر های ناشی ازمسافرت، بیشتر بچشم می‌اید.

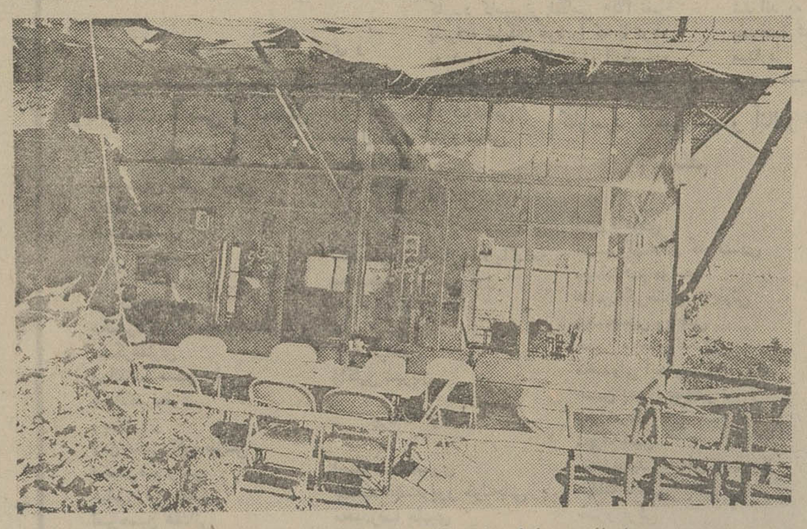

وجود چنین رستورانهائی در طول جاده ها، برای مسافران نعمت بزرگی است دربعضی ازجاده ها، حتی از همین‌رستورانهای‌غیربهداشتی‌هم بیدانمی شود.

درقهوه‌خانه های سر راه، با این بساط از مسافران‌تشنه وخسته، پذیرائی میشود.

در روزهای تعطیل تابستان، ۵۰۰ هزار نفر از تهران خارج میشوند اما وقتی باز میگردند، از روز اول خسته‌تر و ناراحت‌ترند!

●

در بعضی از جاده ها برای استفاده از سایه یك درخت ۱۵ تومان باید پرداخت کرد

●

در سراسر جاده شیراز ـ اصفهان واصفهان ـ تهران‌حتی‌یك‌تعمیرگاه اتومبیل وجود ندارد

●

اغلب‌مسافران‌دریا، شب‌هارادرون اتومبیل‌یازیرآسمان به‌صبح‌میرسانند!

سایه درخت، ۱۵ تومان!

این، نشان میدهد که ما به‌وازات احداث و گسترش اتوبانها وجاده‌های‌و اصلاحی درچند سال اخیر، فرهنگ اتوبانی غافل مانده‌ایم.

این غفلت تا آنجا ناراحت کننده شده است که راننده، باتومبیلی که کاربورات آن برای بنزین سوپرتنظیم شده باین امید که جاده یا اتوبان درچند سال اخیر، ازفرهنگ استانداردی، جاده یا اتوبان توریستی به‌حساب نمی آیند، گوئی این جاده ها را فقط برای حمل‌ونقل کالاها و مواد غذائی وسوختنی ساخته‌اند، نه‌برای‌مسافرت وسیروسیاحت!

اگر کمبود ها ونواقص‌در یکایک جاده‌ها واتوبانهای‌خارج ازشهر رابررسی کنیم‌به مسائل حادی برخوردمی کنیم. چنین بررسی، بطور دقیق وهمه‌جنبه‌یی تاکنون انجام نگرفته است که این نیز عیب بزرگ قضیه است. آنچه در زیر می‌آید یک بررسی اجمالی ازکمبود ها ونواقص جنداده واتوبانهای اصلی و معروف کشوراست‌که‌توسط‌خبرنگاران اطلاعات درشهرهای .. . . انجام گرفته است. این‌بررسی میتواند فتح‌بابی باشد برای ریشه یابی کمبود هایی که تاکنون‌درفرهنگ اتوبان ها، جائی نداشته است.

کمبودها، درجاده های اصفهان

بدرستی نمیتوان‌آمار دقیقی ازتعداد توریستهای خارجی و

بقیه در صفحه ۲۶

هم پیدامیشود، درآن برامی افتد اما درطول ۸۰۰ یا هزار کیلومتر راه، نشانی ازجایگاه عرضه بنزین سوپر نمی‌بینندو ناچار میشودبقیمراه را بابنزین معمولی ادامه دهد!

یک‌جنبه دیگر از بی‌توجهی به‌مسائل جنبی اتوبان سازی‌و گسترش جاده ها این است‌که راننده در سراسرمسیر خود، نشانی ازیک درخت یافضای سبز یا پارکینگ مناسب نمی بیندکه لحظه‌یی‌درآن استراحت کند وباآرامشی که‌بدست می آورد، به راندن ادامه دهد. ازاین‌رو، خسته وعصبی، هر چه بیشتر بمیدال گاز فشارمی آورد تازودتربه مقصد برسدو درآنجا استراحت کند. این کمبود، کار را به‌آنجا کشانده که دربسیاری از جاده ها، صاحبان‌قهوه‌خانه های بین‌راه، چندتک درخت‌اطراف‌قهوه‌خانه راباجاده میدهند، آنهم بقیمت هرساعت استراحت۱۵ تومان! این مسائل برآی رانندگانی‌که برای اولین بارازیک‌جاده عبور میکنندو بخصوص‌برای‌توریست های خارجی‌باعذاب بیشتری مطرح میشود.

از این روست که جاده ها واتوبانهای ایران، با هیچ استانداردی، جاده یا اتوبان توریستی به‌حساب نمی آیند، گوئی این جاده ها را فقط برای حمل‌ونقل کالاها و مواد غذائی وسوختنی ساخته‌اند، نه‌برای‌مسافرت وسیروسیاحت!

اگر کمبود ها ونواقص‌در یکایک جاده‌ها واتوبانهای‌خارج ازشهر رابررسی کنیم‌به مسائل حادی برخوردمی کنیم. چنین بررسی، بطور دقیق وهمه‌جنبه‌یی تاکنون انجام نگرفته است که این نیز عیب بزرگ قضیه است. آنچه در زیر می‌آید یک بررسی اجمالی ازکمبود ها ونواقص جنداده واتوبانهای اصلی و معروف کشوراست‌که‌توسط‌خبرنگاران اطلاعات درشهرهای .. . . انجام گرفته است. این‌بررسی میتواند فتح‌بابی باشد برای ریشه یابی کمبود هایی که تاکنون‌درفرهنگ اتوبان ها، جائی نداشته است.

مسافران داخلی که درسراسر سال به اصفهان سفر میکنند بدست داد، زیرا تعدادمشتاقان دیدنیهای شهرتاریخی وبزرگ اصفهان بیش از آنست که در شمار آید.

اصفهان، از آنجا که بصورت یک شهر مرکزی درمحیط جغرافیائی کشور جایگزین است، ازچند سو بوسیله استانهای بزرگی نظیر فارس، کرمان، یزد، خوزستان وچهار محال و بختیاری بمحاصره درآمده است ودرحقیقت چهار راه بزرگ توریستی مملکت بشمار می آید. آماتاسفانه همه راههائیکه از چند سو به این شهر بزرگ وپررفت وآمد ختم میشود، نامناسب وتاحدی برمخاطره است و اصولا این راهها نمیتواند پاسخگوی‌نیاز های‌توریستی باشد.

درسراسر جاده اصلی تهران ـ اصفهان که ۴۲۴کیلو مترطول دارد، میهمانخانه یا مسافر خانه‌یی برای اطراق و استراحت‌مسافران وجودندارد وتوریستها و مسافران بایداین راه‌رابکسره‌بپیمایند. در این‌راه

در اوج گرمای تابستان، وقتی خورشید داغ و مستقیم‌بر شما که پشت فرمان نشسته‌اید میتابد و حرارت شدید هوا شما وخانواده شما را کلافه و خسته میسازد، آرزو میکنید: کاش هرگز از خانه بیرون نمی‌آمدید.

ولی این‌هنگامی است که شما یك‌اتومبیل شورلت ایران مجهز به کولر نداشته باشید.

سیستم کولر در شورلت ایران طوری است که تمام سرنشینان اتومبیل در مطبوعترین هوای طبیعی، بدون ناراحتی اعصاب ناشی ازگرما، بسر خواهند برد و با ما هم‌عقیده‌خواهند شد که دردل داغ تابستان هم شورلت ایران آسایش و آرامش هدیه میکند.

کولر درمدل رویال استاندارد است اما درمدل ۲۸۰۰ نیز قابل نصب میباشد.

اگر شما صاحب اتومبیل شورلت ایران هستید که فاقد کولر میباشد، همین امروز با نمایندگان فروش‌مدل ۲۸۰۰ تماس بگیرید. ما در کوتاهترین فرصت اتومبیل شما را به سیستم کولرمجهزمیسازیم.

دردل داغ تابستان باشورلت ایران

هنگام‌خریدشورلت‌ایران‌مدل ۲۸۰۰ تذکردهید
روی‌اتومبیل‌شما کولر نصب شود

تهران: اکوآیز نیاور تلفن ۹۵۸۴۴۷-۹۵۶۹۹۸
» شرکت پانتوس (سهامی‌خاص)
تلفن ۷۷۲۵۳۸-۷۷۲۸۶۶-۷۷۹۴۹۶
» شرکت شوی‌کار تلفن ۵۴۸۱۰۳/۶
آبادان: عباس‌عبدی‌زاده تلفن ۰۶۵۱-۲۲۶۷-۵۶۵۷
اهواز: چیت‌ساز تلفن ۲۲۴۶۰-۲۴۱۷۴-۲۲۶۶۱
تبریز: قربان خودکار تلفن ۵۲۴۳۲-۵۲۱۰۶
خرم‌آباد: حافظی تلفن ۳۳۵۰-۳۹۳۱
رشت: شرکت البوك تلفن ۲۲۶۰۶-۲۷۱۸۷
شیراز: حریت تلفن ۳۴۹۸۲-۳۴۸۶۶
قم: محمود تبریزی تلفن ۲۷۴۵
کرمان: حیدری تلفن ۲۱۶۷-۲۱۵۹
کرمانشاه: شرکت‌ایران‌تراك تلفن ۶۸۰۵-۶۳۹۳-۵۳۹۳
مشهد ـ شرکت اتفاق تلفن ۲۲۷۱۴-۲۳۶۳۵-۲۲۸۱۱
نکا (مازندران): نیکزاد
همدان: نجات‌علی‌اعتمادپور تلفن ۳۷۰۵
یزد: شرکت‌تراك‌نیرو تلفن ۵۹۵۱-۴۷۰۳

GM IRAN

Ziba-McCann GM/0084

مسافران جاده‌ها، حسرت ترافیک تهران را میخورند!

بقیه از صفحه ۲۵

پس رویهم ۲۶ قهوه خانه ، رستوران وباسالن غذاخوری وجوددارد که تنهادردلیجان ، یکی ازسالنهای غذاخوری تعدادی اتاق انهم‌مناسب برای اقامت موقت مسافران آماده کرده است.دراین۲۶ قهوه‌خانه وسالن غذاخوری، غذا های ایرانی باکیفیت‌وکمیت غیرقابل تحمل عرضه‌میشود. مسمومیت های غذائی فراوان مسافران در راه تهران ـ اصفهان به کرات دیده شده است .

در راه اصفهان ، تهران ـ تابخش دلیجان ـ سه مرکز بنزین‌گیری بچشم میخورد . در راه اصفهان ـ یزد تنها یک میهمانسرای جهانگردی وجود دارد و دراین راه باتوجه به شهرهابین راه سی محل غذا خوری‌وقهوه‌خانه وجود دارد رامسیر ـ شهرضا قسمتی خاکی ، کم عرض وخطرناک است . در راه اصفهان ـ شهر کرد، گردنه‌خطرناکی بنام‌گردنه «رخ» وجود دارد که هرسال حوادث ناگواری درآن روی میدهد ، از جمله حادثه‌ئی که‌سال گذشته‌منجر بمرگ ۲۶ نفرشد.

در مسیر راه اصفهان ، لاکش کش لاکش کش ـ شب خوزستان ـ تامنطقه داران ـ دست‌اندازهای بیشمار بروز حوادث خطرناک راآسان‌کرده است .

از اصفهان تا شیراز

توریستها معمولا پس از توقفی در اصفهان‌راهی شیراز میشوند. جاده‌اصفهان ـ شیراز بواسطه نداشتن علائم ایمنی و تابلوهای راهنمائی درپیچهای خطرناک ،نبودن‌چراغ چشمک وعلائم شبرنگ ، در تمام شبانه روز برای مسافران خطرات زیادی دربردارد .

جاده شیراز ، اصفهان ـ از شیراز تاتخت جمشید ـ دارای اسفالتی خوب ویکدست امت ولی ازتخت جمشید به بعد پر ازچاله‌چوله های ریزو درشت وغیرقابل تحمل میشود.

جاده شیراز ـ اصفهان که درتمام ۲۴ ساعت شبانه روز ، گذرگاه بیش از۹۰ دستگاه اتوبوس ۶۰۰ دستگاه کامیون وتانکر ،۲۷۰۰دستگاه مینی‌بوس ودهها سواری است . در این جاده چندین پیچ خطرناک از جمله پیچهای سه‌راهی تخت جمشید ، آسیاب بیوند ،تنگ سعادت آباد ، پاسارگاد، قادر آباد ، دیدگاه ،کولی‌کش و پیچ ایزدخواست وجوددارد.

در طول راه‌شیراز ـ اصفهان وهمچنین اصفهان تا تهران تعمیرگاهی که بتوان یک اتومبیل را برای تعمیربه آن محل سپرد وجودندارد و بواسطه همین کمبود ، اکثر رانندگانی که وسیله نقلیه‌شان دچار نقص‌فنی میشود ،تانکر یاکامیون خود را ـ هرجاکه خراب شد ـ رهامیکنند وبی کارشان میروند .در مسیرجاده شیراز ، اصفهان ـ ازشیراز تاآباده ـ ۹ جایگاه پمپ‌بنزین درمحلهای سورمق آباد ،تخت جمشید ، دهبید ، سعادت‌آباد، زرقان ، مرودشت ، تخت طاووس وآباده و جوددارد که فقط پمپ‌بنزینهای‌مرودشت وآباده بنزین سوپر دارند . ازمرودشت تاآباده‌وازمرودشت تاشیراز ازبنزین سوپر خبری نیست .

درفاصله ۵۰۰ کیلو متر راه شیراز ـ اصفهان ، پانزده قهوه خانه و اماکن باصطلاح رستوران‌وجوددارد.درحالیکه مسافران بین راه‌ترجیح میدهند که بداین رستورانها مراجعه نکنند وگرسنه‌بمانند زیراصرف غذا ونوشابه دراین اماکن ، علاوه بپرداخت هزینه سنگین مسمومیت‌شدیدهم‌بهمراه‌خواهد داشت .

راههای غرب کشور

مسافران‌وتوریستهای‌تهران ـ همدان ـ کرمانشاه ، ازکسانی هستند که بعدازمسافرت هرگز از وضع راه ورستورانهای‌بین راه‌وایمنی آن ابراز رضایت نکرده‌اند . در تمام مسیر ۶۰۰ کیلومتری‌جاده (تهران‌ـ‌همدان‌ـ کرمانشاه) ، فقط شش پمپ بنزین وجوددارد ، یعنی(برای هرصدکیلومتر یک پمپ‌بنزین)! درسالهای‌اخیر مسافران زیادی چه‌شب وچه روز ،بخصوص درشبهای سرد زمستان ،درراه همدان ـ کرمانشاه و همدان ـ تهران بواسطه دسترسی نداشتن به بنزین ، سرگردان مانده‌اند . عرض‌جاده در تمام مسیر ازشش‌متر تجاوز نمیکند ترافیک سنگین این راه باعرض کم‌جاده مشکلاتی ببار آورده است .

درقهوه‌خانه‌های معدود و غیرتوریستی‌وغیربهداشتی جاده تهران ـ کرمانشاه ، اگرمسافری بخصوص درشب نیاز به غذا یا جابرای استراحت پیداکند ، بیدریغ سرکیسه میشود . در این مسیر تنها شش قهوه‌خانه وجوددارد‌که نه برای‌مسافران داخلی ونه توریستهای‌خارجی هیچکدام رضایت بخش نیست.

دراین قهوه‌خانه‌ها یکپرس تخم‌مرغ‌نیمرو ۱۱۰ ریال‌بفروش میرسد ، تازه آنرا باید باترس ووسواس‌خورد زیرامسمومیت درکمین مسافران‌این‌راه است.

درمسیر ششصد کیلو متری تهران ـ کرمانشاه ، یکمیهمان خانه توریستی درملایر وجود دارد که آنهم‌گنجایش پذیرش مسافران‌کثیراین جاده راندارد.

۱۰۵۹ کیلو متر جاده در آذربایجان

راههای آذربایجان شرقی که راه اصلی بشمار می آید طبق محاسبه‌دقیق جمعا ۱۰۵۹ کیلومتر است .

درمسیر اصلی راه تبریز ـ تهران،چهل‌ودوچایخانه وجود دارد که تنها هشت چایخانه زیر نظر اداره‌اطلاعات وجهان گردی اداره میشود که مرتب و قابل استفاده است .

سایر چایخانه ها که شامل سالن غذاخوری نیز میشود ، بعنوان‌چایخانه روستائی است وباوجودی‌که زیر نظر اداره مهندسی بهداشت و تغذیه آذربایجان شرقی است ،قادر به تامین نیازمندیهای توریستها نیست .

درفاصله شهرهای تبریز به اهرو مرند و اهربمشگین شهر ، مشگین‌شهر ـ اردبیل و مرند ـ جلفا اصلا پمپ‌بنزین وجود ندارد.

جاده توریستی کناره

درراه توریستی کناره که بیشترزائران آستان قدس‌رضوی جذب کننده مسافران داخلی و است ، باندازه‌کافی قهوه‌خانه ومسافرخانه وجود دارد ولی همه این اماکن‌نیازبه یکبررسی کلی ازسوی اداره اطلاعات و جهانگردی وماموران اداره بهداشت‌دارد .دراین قهوه‌خانه ها علاوه براینکه بهداشت مفهومی ندارد ،گران فروشی نیزبیداد میکند.

ازجمله راههای توریستی شرق کشور که خراسان را به افغانستان وصل میکند، بین‌شهر ـ بجنوردو بجنورد ـ خط‌مرزی ایران وافغانستان است . در این جاده‌بطور متوسط‌روزانه بیش ازسه هزار وپانصدوسیله نقلیه عبور میکند.

دراین راه‌متاسفانه‌میهمان ـ خانه توریستی‌وجود ندارد. درمسیر شاهراه‌آسیائی(مشهد ـ مرزافغانستان)تنها دو قهوه‌خانه وجود دارد که انهم‌نمیتواند پاسخگوی هزاران توریست و مسافرداخلی وخارجی باشدکه همه ساله از این راه عبورمی کنند.

دانشگاه تربیت معلم

اعزام دانشجو برای تحصیل بخارج از کشور

دانشگاه تربیت معلم در نظر دارد برای تکمیل کادر آموزشی ومدیریت خود تعدادی از فارغ‌التحصیلان دوره های لیسانس و فوق‌لیسانس دانشگاه ها و موسسات آموزش عالی داخل و خارج از کشور واطی شرایط زیر از طریق مسابقه و مصاحبه برای تحصیل به خارج از کشور اعزام کند

الف ـ شرایط عمومی:

۱ـ تسلط کامل بزبان انگلیسی «درحدنصاب قبولی تافل امریکا یا پروفیشنسی انگلستان» .

تبصره ـ فارغ‌التحصیلان دانشگاه های‌انگلیسی‌زبان خارج‌ازکشور و داوطلبان رشته تحصیلی زبان‌فرانسه ازامتحان زبان معافیت‌دارند.

۲ـ سن داوطلبان درآخراسفند ماه۱۳۵۴درصورت دارابودن درجه لیسانس از ۳۰سال ودرصورت دارابودن درجه‌فوق‌لیسانس از۳۲ سال‌نباید تجاوز کند.

۳ـ میانگین کل آخرین مدرک تحصیلی درنظام امتیازی از «۳ب» ودر نظام‌نمره‌ای از۱۵ نباید کمتر باشد.

۴ـ داشتن‌برگ معافی غیرپزشکی ازخدمت وظیفه‌ویاپایان خدمت وظیفه برای داوطلبان مرد داشتن برگ پایان خدمت یامعافیت دائم‌از خدمت اجتماعی زنان‌برای داوطلبان زن.

۵ـ سپردن ضمانت‌ملکی‌برای تعهدانجام خدمت دردانشگاه تربیت‌معلم بعداز فراغ ازتحصیل «کسانی‌که‌دارای تجربیاتی درزمینه آموزش وپرورش باشند درصورت داشتن شرایط مساوی حق‌تقدم خواهند داشت ».

ب ـ شرایط اختصاصی

ردیف	عنوان رشته تحصیلی	داشتن حداقل لیسانس دریکی از رشته‌های :
۱	مبانی اجتماعی وفلسفی آموزش‌وپرورش .	علوم‌تربیتی ،فلسفه،جامعه‌شناسی، روانشناسی،آموزش وپرورش ابتدائی، مشاوره وراهنمائی
۲	روانشناسی تربیتی	روانشناسی، علوم‌تربیتی ،مشاوره وراهنمائی
۳	جامعه شناسی تربیتی	جامعه شناسی، علوم اجتماعی، علوم تربیتی
۴	آموزش قبل از دبستان	روانشناسی ،علوم‌تربیتی، آموزش وپرورش ابتدائی، مشاوره راهنمائی
۵	آموزش کودکان استثنائی	روانشناسی ،علوم‌تربیتی ، آموزش و پرورش ابتدائی
۶	مشاوره وراهنمائی تحصیلی	روانشناسی ،علوم‌تربیتی ، آموزش و پرورش ابتدائی مشاوره و راهنمائی
۷	راهنمائی حرفه‌ای	مشاوره وراهنمائی ،علوم تربیتی ، اقتصاد جامعه‌شناسی خدمات اجتماعی
۸	رسم‌ونقاشی وهنرهای تجسمی	هنرهای تجسمی نقاشی
۹	تئاتر	هنرهای نمایشی ،ادبیات، هنرهای دراماتیک‌ونمایشنامه نویسی.
۱۰	حرکات موزون	تربیت‌بدنی ،باله
۱۱	موسیقی	موسیقی
۱۲	بهداشت وتغذیه	زیست شناسی، تغذیه‌و شیمی مواد غذائی، بهداشت وتغذیه.
۱۳	آمارو تحقیقات تربیتی	علوم‌تربیتی ،روانشناسی ،آمار،آموزش‌وپرورش‌ابتدائی مشاوره وراهنمائی
۱۴	اندازه‌گیری وسنجش	علوم تربیتی ،روانشناسی ،مشاوره‌و راهنمائی ،آمار.
۱۵	کتابداری	کتابداری
۱۶	تکنولوژی آموزشی	سینما و تلویزیون ،علوم‌تربیتی
۱۷	تجزیه وتحلیل سیستم وآموزش کامپیوتر	ریاضی، فیزیك، مدیریت ،اقتصاد، آمار
۱۸	مدیریت آموزشی	علوم تربیتی ،روانشناسی ،علوم اجتماعی، مدیریت ، علوم‌اداری،مدیریت آموزشی
۱۹	برنامه ریزی آموزشی	علوم‌تربیتی، آمار، روانشناسی، علوم اجتماعی، جامعه شناسی .
۲۰	برنامه‌ریزی درسی	علوم تربیتی ،روانشناسی، علوم اجتماعی
۲۱	آموزش مداوم بزرگسالان	علوم‌تربیتی ،روانشناسی
۲۲	اقتصاد آموزش وپرورش	اقتصاد،علوم تربیتی،آمار
۲۳	رشته‌های تخصصی	فیزیك، ریاضی،شیمی ،تاریخ، زیست شناسی،جغرافیا زمین شناسی، زبان انگلیسی ،زبان فرانسه

ج ـ ثبت نام :

۱ـ داوطلبان برای‌شرکت درمسابقه‌ی مذکور باتوجه به‌شرایط ذکر شده بایدفرم مندرج‌درزیرراتنظیم کرده‌وهمراه بامدارك خواسته‌شده‌ازتاریخ انتشار آگهی لغایت‌آخر مردادماه ۱۳۵۴ بایست‌سفارشی به‌نشانی تهران خیابان‌روزولت شماره۴۹ دانشگاه تربیت‌معلم خدمات آموزشی اداره‌پذیرش وثبت‌نام ارسال دارند. به‌مدارکی که‌پس‌از تاریخ‌مذکور به‌پست تحویل شده باشد ترتیب‌اثر داده نخواهد شد.

۲ـ داوطلبان باید‌برای ثبت‌نام‌مبلغ۵۰۰ریال‌به حساب شماره ۱۹۳۲ نزدبانك مرکزی ایران‌وقابل پرداخت درکلیه شعبه‌های بانك ملی‌ایران» پرداخت نمایند.

۳ـ دانشجویانی‌که‌درحال حاضر درخارج ازکشور دردوره های بعد از لیسانس به‌تحصیل اشتغال دارندچنانچه دارای شرایط فوق‌باشند. لیزمی توانند تقاضاومدارك خودراتا تاریخ۱۵شهریور ۱۳۵۴ به‌دانشگاه تربیت‌معلم خدمات آموزشی اداره‌پذیرش وثبت‌نام ارسال دارند.

اینگونه دانشجویان ازپرداخت ۵۰۰ریال معاف میباشند.

فرم درخواست ثبت نام

اینجانب دارای نام خانوادگی ..... نام ..... شماره شناسنامه .....

صادره‌از ..... دارای‌درجه‌لیسانس ☐ فوق‌لیسانس ☐ در رشته .....

از دانشگاه ..... مدرسه یا موسسه آموزش عالی .....

تقاضای شرکت در مسابقه‌ی دانشگاه تربیت معلم‌برای ..... تحصیل در رشته .....

را دارم همراه این برك مدارك زیر را ارسال میدارم:

۱ـ یکبرك فتوکپی مدرك تحصیلی ۲ـ دو قطعه‌عکس ۴×۳ ـ۳ـ یکبرك فتوکپی صفحه اول شناسنامه ۴ـ فتوکپی برك پایان خدمت یا معافیت دائم وظیفه عمومی ۵ـ گواهی میانگین کل آخرین مدرك تحصیلی ۶ ـ فیش بانکی بمبلغ ۵۰۰ ریال به حساب ۱۹۳۲ بانك مرکزی ایران .

نشانی : شهر ..... خیابان ..... کوچه ..... پلاك یا شماره .....

تلفن منزل ..... اداره ..... تاریخ ..... محل امضاء .....

یادآوری

۱ـ کارت‌شرکت درامتحان زبان‌انگلیسی درروز پنج‌شنبه بیستم شهریور ۱۳۵۴ درمحل دانشگاه تربیت معلم‌خیابان روزولت شماره ۴۹توزیع خواهدشد.

۲ـ تاریخ امتحان درروز توزیع کارت اعلام خواهدشد.

۳ـ کسانی که درشناسنامه خودتغییراتی داده‌اند فتوکپی صفحات‌مربوط به تغییرات شناسنامه خودرا نیزتهیه وارسال دارند.

۴ـ گواهی میانگین کل آخرین مدرك تحصیلی بایدبه تائیددانشگاه یاوزارت علوم وآموزش‌عالی رسیده‌باشد.

۵ـ وجه‌دریافتی برای‌شرکت در امتحان مسترد نمیشود.

۶ـ درصورتی که مدارك کامل‌نباشد کارت‌شرکت در امتحان صادر نخواهدشد. م‌الف ۴۵۲۴

اسامی پذیرفته‌شدگان مدرسه‌عالی برنامه‌ریزی و کاربرد کامپیوتر

نحوه ثبت نام

پذیرفته‌شدگان بایستی با در دست داشتن مدارک زیر در روزهای دوشنبه ۲۰ و سه‌شنبه ۲۱ مرداد ماه جاری از ساعت ۹ تا ۱۳ و ۱۶/۳۰ تا ۱۹ به محل مدرسه عالی واقع در خیابان ظفر (داودیه) روبروی بانک ملی ایران مراجعه نمایند.

بدیهی است بعداز ساعت و تاریخ تعیین شده از پذیرفته شدگانی که مراجعه ننموده باشند ثبت نام بعمل نخواهد آمد.

مدارک

۱ـ اصل کارنامه قبولی شامل ریز نمرات امتحان کتبی کلاس ششم دبیرستان که به مهر اداره آموزش و پرورش رسیده باشد.

۲ـ اصل کارنامه امتحان عمومی. اصل کارنامه کلاس ششم دبیرستان برای مدت کوتاهی در پروندهٔ ثبت نام کنندگان نگهداری و بعداً پس داده خواهد شد.

۳ـ ۵ برگ فتوکپی شناسنامه.

۴ـ ۱۸ قطعه عکس ۴×۳

۵ـ موافقت نامه اداره کل امور دانشجویان وزارت علوم و آموزش عالی برای پذیرفته شدگانی که قبلا در موسسات آموزش عالی دیگر مشغول تحصیل بوده‌اند.

۶ـ دفترچه آماده بخدمت در صورت مشمول بودن ـ پذیرفته شدگانی که در خرداد ماه سال جاری دیپلم گرفته‌اند احتیاجی به برگ آماده بخدمت نخواهند داشت ولی چنانچه برگ خاتمه خدمت وظیفه و یا معافیت داشته باشند بایستی فتوکپی آن را بانضمام سایر مدارک تحویل نمایند.

۷ـ رسید بانکی بمبلغ چهل هزارریال که بایستی به حساب شماره ۱۵۴۵ بانک ملی ایران ـ شعبه ظفر بابت قسمتی از حق‌التعلیم سالیانه واریز شده باشد. (بقیه شهریه پس از تعیین و تصویب وزارت علوم و آموزش عالی دریافت خواهد شد).

شرایط و تاریخ ثبت نام

کسانیکه مایل باشند از مزایای آموزش رایگان استفاده نموده و تعهد خدمت بسپارند احتیاجی به در دست داشتن رسید بانکی حق‌التعلیم سالیانه ندارند.

توضیحات

همانطوریکه قبلاً هم تذکر داده شده داوطلبان تحصیل در این مدرسه عالی بایستی تمام وقت آزاد بوده و طبق برنامه تنظیمی که دریافت خواهند داشت در کلاسهای درس حضور یابند. این موسسه فاقد سرویس رفت و آمد بوده و در اینمورد تعهدی نمی نماید.

به پذیرفته شدگانی که قصد ثبت نام و اشتغال به تحصیل در این مدرسه عالی را دارند توصیه میشود در صورتی اقدام به تحصیل در این مدرسه عالی بنمایند که آمادگی کامل جهت مطالعه مداوم دروس مربوطه را داشته و توانائی و پشتکار لازم را داشته باشند.

مدرسه عالی برنامه ریزی و کاربرد کامپیوتر .اسامی ۳۵۰ نفر پذیرفته شدگان خود را که با توجه به ضوابط اعیلام شده انتخاب شده‌اند به تفکیک رشته تحصیلی پذیرفتهٔ شده بشرح زیر اعلام میدارد.

ریاضیات علمی و تحقیق

در عملیات

سیمامتولی باشی نائینی
فرشاد رفیع
هایده یونسی
علی اکبرمیثمی
فرانک لشکری
علیرضا طاهری
محمدرضا پورمحمدی ماهونکی
عسکرغفاری
ابوالقاسم حسین تیا
عبدالامیرنمازکار
ویدادلروز
لادن منشی زاده طوسی
محمدرحیم رستی
عباس زارع بیدکی
امیرحسین عقدائی
محمدرضا سلطانی
آذرمحمدلوی عباسی
صابرصابری ناصری
بهرام مدرس نیا
محمدرضا مسعد پیکر
محمد مهدوی مقدم
فروغ الصباح شجاع نوری
محمد هادی عاطف راد
علی قاضی زاده
فاریا پیربازاری
سهیل زهری
پری نیرونی
محمدرضا رجبی
یعقوب زهتی
عباس دسترنج
مسعود موهبت
مهین زرمهرزمینباجگیران
سیمیندخت براتپور
زهرا باشت باویان
سیدمهدی تقوی
علیرضا تقی زادیه
نجیمی ابراهیم
حسن ملکی‌پورکاشان
اقدس چیتگر
عبدالناصر همتی
نورالدین صدری نیستانک
مسعود پناهنده نیکجه
قاسم سلیمانی دودران
زهرا رحمانیان
حفیظ اله محیاپوررلری
حمیدگلفر
نادرحداد تهرانی
عبدالرضا میرفخررجانی
هوشنگ نصیری جونقانی
عبدالناصر سعادت
علی مومنی
ارجمند مهربانی رین آباد
مسعود هواخواه
رئوف مکفی
سهیلا کمال
کیاندخت پورنشاط
محمد بهروز رضوانی
محمدهادی پوست پرداز
سیدضیاء هاشمی اشکاء
سیدمصطفی میرشفیعی خوزانی
محمد ابیش پوردانی
فریبا فرزانه فراهانی
جمشیدزکی زاده ایردموسی
مجتبی میزبانی
علی اصغر فرودی
احمدجاودانه
محمود مردان
ویدازرین قلم
احمد حسین طالبی انارکی
فریدون قاسم زاده
محمدرضا اشعری قمی
مینو عمویی
غلامعباس سلیمانی
مسعود سروستانی
حمیدرضا پریدار
حسن ثریانی
محمد رضاشیشه گران
ستاره سعید تهرانی
سیما جاودانی حسینی
فیروز عبدی
شهروز دهقان ساعی
خسرو اسکندری
سیروس بوذری
مجید رهبر
علاءالدین انوار
مهدی ابراهیمی
میرنادرمنصوری گیلانی

زهره غلامی نژاد کیاکلایی
رسول آذری خسرو شاهی
بیرام واحدی
عذرا جانپور
عباس فرخی
فروغ صدر
سیدحسن اسماعیل زاده پاکدامن
محمدمهدی پوستین دوز
سهراب بهشاد
علی جیب
جلیل فراحتی
ژاکلین شیریان

برنامه ریزی

احمدرضا انصاری
جمشید غضنفرپور خولنجانی
محمدرضا حقیری
مجید ملکان
خیرا نوروزی زاده
مهدی جمشیدی پورعراقی
علی محمد علمدار
هما عالمی
همایون سهی
یوسف حجت
معصومه سنگلجی
سیما فولادیان
مجید نژادی بابادائی
خلیل رحیمی خشونی
قاسم حبیب آگهی
سهیلا جوادزاده
مصطفی امین میرزامحمدی
فرخ ازادحرف
جلیل فخیم اصفرنیا
شهپر انسانی سعیه
حمیداکبری
محمدرضا مقدم جو
محمدمهدی فهام
افسانه ایزدگشسب
رامین خدام
حمیدترابی مقدم
اشرف باقریان
مهدی جوانمرد
محمدعطاران
مصطفی صدیقی
رویاگل چوبیان
علی پوستی
بهمن خسروی
ذاریوش رحمتی شهرضا
مسعوداقائی خوزانی
معصومه آیبک
منوچهر هیکلی
علی ضامن احمدزاده
جمیزآفرین
کامران شاهوردی طرخورانی
فرزاد ابصری
مسعود یحیوی تاج آبادی
عمادعمیدی
مرتضی کمالی
غلامرضا جوهری شیرازی
مجید قدیریان مارنانی
حسن یگانه ریخته گر
علی اردشیرلاریجانی
محمدرضا شریعتمدارساوه
احمدویشنه
شهرام گلشنی نجف آبادی
مژده دین محمدقفقازی
روشنک برنجیان
شیرین ورهرامی
حمیدرضا اشرف زاده
علی احسن ناهید
میترا مدرس گیلانی
کامران افتخاری
فرزین احمدی سطری
نورعلی رسولی لاغوز
علی سعادت
حمیدنوین
کیوان سلامی کازرونی
محمدحسین نیکدل
محمدسلیمی خلیق
بهروز مهرآیین
حسین کاظم زاده خبیصی
عباس میقانی
شکوه بناه زاده
بهرام هرگاهی
محمدنقی قلندران
عفت خدائیانی
محمدحسین ملازم سنندجی
فریدون فروزان فر
علی محمد پارسائی جهرمی

کاربرد کامپیوتر و آنالیز سیستم

بیژن فرهودی
انوشیروان عادل گاوافشادی
سیدابراهیم جوانمرد
عباس اکبرخانزاده بزچلوئی
عبدالحسین ریاضی
حسین موحدی لنگرانی
محمدولی ایمانی
حسین پسران بهبهانی
زهرا عرب
شهرام امین
محمدسعید راهنمای چیت ساز
عبدالله قاسمی
خسرو برگی
عباس آذرهمایون
سیدفرساد رفیع نژاد
حسین فخاری
شعله شریعت پناهی
یونس حسین زاده
شیرین علی مختاری وایقانی
میرزاده کاظمی
مجیدپهلوان
حمیدعرفانی
سیدحسن قاضی میرسعید
فرشته رمضانی
عنایت اله گنجیان
عبدالحمید صفارپور
محسن موسوی جزی
مهدی ترابی پاریزی
حسام‌الدین یساری
عبدالرضا ایروانی نائینی
امیرمنصور قاضی زاهدی
سردازاحمدی کمال آبادی
پرویز شاطری
سیدمحمدجواد کلینی
امیر رحب علی مهدی یانی
محسن معتادی
اصغر داداشیان لنگرودی
سیدضیاءالدین شفائی تنکابنی
سیمین دخت کلالی
هوشنگ صائب فتوحیه
محمدمهدی گلستان فرد
محمدرضا برقی
حیدر ارجمندی رفسنجانی
فتانه دوستدار
علیرضا باقرزندی
ناهیدسهرابی عراقی
میرهاشم سیدین
نصیرالدین مقدم چرکری
فاطمه کشاورز توچلئی
حسن صذارت
یوسف یادگاری دیزج تکیه
جمشید انصاری
نادرخانی زاده
مهین مولوی
سیدعباس جزایری
داریوش خندگ
بابک زمانی
حمیدبریجانیان
محمدنبی زاده
حسن خیام باشی
رضا سلیمی اکبری
محمدرضا صنوبری
محمدهادی خدری
بهناز سجادی
مژگان نویدبخش
محمداردشیربهرستاقی
سیدرضا منافی
حمیدحسینی فرح آبادی
سعیدکوچه مشکیان
محمدرضا نمائی
احمدآقا هاشمی
افتخارسیدآقائی زاهد
فرشید امیرعضدی
امیرتیمور جنگی تیموری
مریم کوچصفهانی
وحیداحیائی قدرتی
امین باقری بوسجین
عباس عابدیان دهاقانی
عبدالرحیم قاسمی
سیدجلیل نیک نژاد
انوشه روزبهانی
عباس ملکی
سیدصالح زاهدی
رضا دیانت
فرزین سمیعی خسروشاهی

محمدحسن چیت چیان
سیدمحسن میریان حسین آبادی
سهیلا رفیعی
علی اکبریقینی
محمدتقی وحیدی فرد
آژنگ بصیر
محسن ناصرمقدسی
مجیدبرهانی
شعله منصورخانی
سیدعزیز حسینی
مرتضی باقرپور
محمدرضا میراحمدی
مجیدآگاه
مصطفی آقامیربها
اسماعیل عبدالرحیم کاشی
فریبرز شکوهی اقبال
حمیدرضا تقوی
میرمهدی بشارت
ناهید انصاری گیلانی
جمیدرضا نوربخش
مهران سینائی
نازنین شاکری
فرهاد میرفخرائی
شهاب پلقانیان
حسن نایب هاشم
ثریا حسن زاده برشی خوئی
علی اکبر سوخت سرایی
سیدمحسن معین
علیرضا توانا
گیتی تقوی
مسعود امین زاده
کامران طباطبائی زیبا
شعله ناصرزاده
علی خزائی
محمدرضا حاجیان
سیدنعمت اله عالمزاده بحرینی
احداله قربانعلی
نزهت محصل سلطانی
امیرهمایون فتحی
زهره داودپور
سوسن نجم تهرانی
اسداله محسینی کیاسری
محیدجعفرنژاد
هایده مشرف الملک
فرزین ترکمنی
میرمسعود صادق موسوی
علی شفاعت
زهره حسامی آرائی
محمود طباطبائی پور
الهه یادگار
ترانه ارباب دهکردی
محمودرضا پوررضاجورشهری
سعید طوفانیان
نادرنادری
مینو مهرائین
بهروز عباسی قادی
حسینعلی شهابی
بهاردهقانی فیروزآبادی
مریم امینی
محمودکشاورزمعتمدی
شاهرخ شیوا
هایده حامد
فریدون اعتباری
خسرو غفوری
سیدمهدی حاجی سیدجوادی
پرویز قاضی مرادی
امیرحکمت پور
فاطمه گردیز
سیدهاشم لاجوردی
سیدمحسن خطیبی
مهرداد شعاری
محمدحسین پاشائی
مرضیه لاله
محمدارسلان محمدی
بهزاد مخلص آبادی فراهانی
محسن نیک آئین
حسینعلی امانی
محمد ملک زاده
فاطمه ـ الهه صالحی
فریبا ممقان زاده
سیدحسن پروری
حمیدمحسنی بازی
مهران رمضانی
پروین میرحسینی تنکابنی
بهمن کیان مهد
فرزاد محرری
هاشم دوزبخشیان
سیدمحمدجواد طبیی
ساعد مسعودی
سهیل خوشبختیان

رفتار مصرفی را نمیدانیم

★ نه گران بخریم ونه زیاد مصرف کنیم

نوشته: دکتر علی‌الله‌همدانی

مصرف کننده خوبی باشیم

تردید نباید کرد که یکی از علل کمیابی برخی از مواد و محصولات، بویژه‌مواد غذائی و گرانی آنها، ناشی از آن است که در بسیاری‌از کشورها هنوز به مفهوم صحیح مصرف واقف نیستند و اگر مقداری از کالا یا محصول معینی در اختیار داشته باشند از اسراف آن کوتاهی نمی‌ورزند .

این اسراف در مصرف ، غالبا در بسیاری زمینه ها ملاحظه میگردد ، مثلا در مصرف برق ، در مصرف آب ،در غذا ، در لباس و غیره وباید این نکته را نیز خاطرنشان ساخت که کشور های در حال رشد و نیز عقب مانده با وجود اینکه در بسیاری زمینه‌ها دچار کمبود مواد هستند ولی متاسفانه دچار چنین نقیصه‌ای میباشند .

در اینگونه کشور ها بویژه در اثر فقدان یک رشته تاسیسات زیر بنائی و از جمله راه ها مقدار زیادی از محصولات و کالاها از میان میرود زیرا یا وسیله حمل‌آن به بازار نیست ویا راهی ،اعم از آبی ویا خشکی ، برای اینکه بتوان این کالا ها را حمل کرد وجود ندارد و دراین کشور ها اگر وسیله‌ای برای حمل کالا وجود داشته باشد و محصول بدست مردم برسد باز هم روشی صحیح‌و منطقی برای مصرف آن وجود ندارد .

مصارف نادرست

در خانه غالبا چراغ هابیهوده روشن است و برق مصرف میشود یا در هوای گرم شوفاژ بیهوده کار میکند از شیر آب همواره آب میریزد و بدون مصرف بهدرمیرود غذاها بمقدار زیادی نیم خورده بیرون ریخته میشود و...

در خارج از خانه نیز وضع بهمین ترتیب است وبسیاری موارد نادرست از مصرف ملاحظه میشود که ظاهرا مردم‌به لحاظ این که بااین یا آن کالا و محصول پول نداده‌اند هیچگونه اندیشه‌ای در مورد مصرف آن ندارند و مانع اسراف و تبذیر نمیشوند .

بدون تردید اگر چنین روشی در کشور های عقب مانده و یا در حال رشد بسیار فراوان دیده میشود ولی شایسته ملت انقلابی مانند ملت ما نیست . ملت ایران باید مصرف کننده خوبی باشدو حداکثر کوشش را برای‌جلوگیری از مصارف نادرست بکار برد . این مصارف نادرست به دو صورت خودنمایی میکند .

الف : خریدن اجناس به قیمتی گران

ب : مصرف بیهوده و بدون‌توجه به کالا هاو محصولات در منازل ویا خارج از منزل

بسیار دیده شده است شخصی ـ اعم از زن یا مرد ـ هنگام خرید کالائی بدون توجه به قیمت واقعی آن‌ویابدون سئوال از قیمت آن جنسی را میخرد و پول آنرامیپردازد و حتی به بقیه پولی را که میگیرد توجهی ندارد ، شایداز نظر برخی از افراد این امر و این روش نوعی بزرگ‌منشی و تشخص تلقی گردد ولی واقعیت امر غیر از این است.این چنین رفتاری نه تنها دلیل بزرگ منشی و شخصیت نیست بلکه در عین حال از نقطه نظر های بسیاری به حال‌اقتصاد کشور و مردم مملکت ما نیز مضر است زیرا :

از یکسو خرید این چنین موجب افزایش سریع‌قیمت ها میگردد . وضعی را بوجود میاورد که تا چندی قبل کشور ما بدان دچار بود . از سوی دیگر نوعی بی‌تفاوتی و عدم دقت در کار ها بوجود میاورد که سرانجام آن‌بزیان اقتصاد کشور میباشد وانگهی این امر به زیان مردم‌کم‌درآمد تمام میشود و فروشنده که با این قبیل خریداران مواجه میگردد تصور میکند که با همه باید همینطور رفتار کندودر نتیجه این امر موجب نوعی رشد نقر آور برای طبقات‌کم درآمد میگردد گذشته از همه‌اینها این روش در مصرف این توهم را ایجاد میکند که چقدر درآمد ماهانه به انسان اجازه می دهد که چنین پول خرج کند واین درآمد هابچه وسیله بدست میاید و در کجاست و همین چراها ؟ راه را برای بسیاری از نادرستی ها هموار میسازد واین‌درخور جامعه ایران که در راه نیل به عدالت اجتماعی دموکراسی اقتصادی و سرانجام توزیع عادلانه درآمد ها گام‌برمیدارد نیست .

آقا منشی

ـ از سوی دیگر همانطور که بیان گردید غالبادربسیاری از خانواده ها دیده شده است که کالائی به مقدار زیاد خریداری شده و بطور بیهوده و بیحساب مصرف گردیده شاید ، در بدو امر ، این امر نوعی دست و دل بازی و آقامنشی تلقی شود ولی بدون تردید اثر این چنین روشی نیز برای اقتصاد خانه و خانواده و نیز برای اقتصادکشور زیان بخش است زیرا :

مصرف بی‌حد و حساب نشده کالا اعم از آب ، برق، تلفن ، گاز ، مواد غذائی ، لباس‌و غیره موجب تلف شدن سرمایه ملی کشور میشود .

اگر این کالا از خارج وارد شده باشد موجب تلف‌ارز کشور میگردد و اگر در داخل مملکت ساخته شده باشد ثروت ملی کشور تلف گردیده است و از سوی دیگر افراد خانواده و بویژه اطفال و کودکان که باید از همان ابتدای امر به صرفه جویی عادت کنند و تربیت‌شوند در برابرچنین روش نادرست بزرگان ـ آنان نیز بدین روش بد عادت می کنند واین خود برای آینده آنها بسیار زیان بخش خواهد بود .

ماباید یک مصرف کننده خوب باشیم .بدین معنی که نه گران بخریم ونه بسیار مصرف‌کنیم ـ بهنگام خریدباتوجه به قانون عرضه و تقاضا و اوضاع و احوال‌و قیمت های مشابه و نرخ هائی که از طرف مقامات مسئول تعیین‌گردیده است خریداری کنیم و بهنگام مصرف نیز دو نکته را درنظر داشته باشیم :

اولا: آنچه بیهوده مصرف میشود بزیان اقتصادخانواده و اقتصاد کشور است .

ثانیا : در همین حال که مابی حساب مصرف میکنیم شاید در همسایگی ما دهان های بازی وجود داشته باشد که در انتظار یک وعده غذای گرم و سیر میکشند .

مهدی بهشتی پور

اول تولید کننده بعد مصرف کننده

بامداد دیروز یکی از نشریات کشور رابخاطر پیدا کردن‌مطلبی که درسال های ۳۶ـ۳۷ نوشته بودم مطالعه می کردم که‌برحسب تصادف چشمم به نرخهای عمده فروشی چند نوع کالا های صنعتی وکشاورزی مندرج در نشریه مذکور خورد که خودموجب‌نوشتن این مقاله گردید .

در چند شماره این نشریه یعنی مربوط به سال های ۳۶ـ۳۷ قیمت چند نوع فرآورده صنعتی ومحصولات کشاورزی نقل شده که بطور نمونه بعضی از آنها بشرح زیرنقل می‌گردد :

نخودکیلوئی ۱۳ الی ۲۱ ریال لوبیا سفید سرت شده کیلوئی ۱۸٫۵ الی ۲۲ ریال‌لوبیا سفید معمولی کیلوئی ۱۷ ریال چای داخله کیلوئی ۷۰ الی ۱۱۵ ریال قهوه کیلوئی ۱۲۰ الی۱۳۰ ریال برگه زرد آلوجعبه‌ای ۴۵۰ ریال‌و قیسی جعبه‌ای ۸۰۰ ریال وپنبه کیلوئی ۳۸ الی ۴۶ ریال.

جالبتر آنکه در شماره های دیگر همین نشریه که مربوطبه سال های ۳۲و ۱۳۳۳ است‌قیمت بسیاری از محصولات کشاورزی نامبرده دربالا گرانتر از سال‌های ۳۶و ۳۷ بوده که چند نمونه آن بشرح زیرنقل می‌گردد : لوبیا سفید درشت کیلوئی ۱۵ـ۱۷٫۵ ریال و لوبیا سفید ریز کیلوئی ۱۲ـ۱۵ ریال ، پنبه کیلوئی ۴۵ الی ۶۳ ریال و قهوه کیلوئی۱۷۵ الی۲۱۰ ریال حال‌آنکه‌قیمت همین محصولات در حال حاضر بشرح زیر است :

برگه زردآلو هر جعبه ۳۸۵ الی ۴۳۰ ریا ل نخود کیلوئی ۱۱ الی ۱۷ریال لوبیا سفید سرت ۱۸٫۵ریال لوبیا سفید معمولی ۱۱الی ۱۲ ریال . چای داخله کیلوئی ۶۵ الی ۱۲۰ ریال‌قهوه کیلوئی ۱۳۵ الی ۲۰۰ریال پنبه کیلوئی‌۴۰ الی ۶۷ریال .

البته دربیست و یکی دوساله اخیر چند نوع از محصولات کشاورزی منجمله برنج ، دانه های روغنی،زعفران،زیره، کتیراو بعضی از اقلام خشکبار و حبوبات حتی بیش از دوبرابر ترقی کرده است ولی همانطوری که آمار فوق نشان می دهد هنوز قیمت‌مقداری‌ازمحصولات کشاورزی یا در حدود قیمت های بیست و اندی سال قبل یا قیمت بعضی از آنها نیز تنزل کرده است .

در صورتی که ترقی‌قیمت کالا های صنعتی بیش از۳ الی چهار برابر بوده که چند قلم آن‌مربوط به همان سال های ۳۶ـ۳۷ است که بشرح‌زیر نقل می گردد : تیرآهن کیلوئی ۱۱٫۵ الی ۱۲٫۵ ریال‌چلوار و چاتیس هر متر ۱۲٫۵ الی ۱۸٫۵ ریال چیت متری ۱۴ الی ۱۷ ریال انواع‌نخهای داخله هر بقچه ۴٫۵ کیلوئی ۲۵۰ الی ۲۰۰ ریال .

حالابی مناسبت نیست که توجه خوانندگان عزیز را به‌قیمت فرآورده های صنعتی نامبرده در بالا که در حال حاضر موردمعامله قرار می‌گیرد جهت مقایسه با قیمت سال های ۳۶ الی ۳۷ نقل کنیم :

قیمت عمده فروشی : چیت متری ۲۶ الی ۳۳ ریال و چلوار متری ۲۳ الی ۶۸ ریال تیرآهن کیلوئی ۳۰الی ۳۸ ریال ر قیمت نخهای داخله بقچه‌ای ۴۵۰ الی ۸۷۰ ریال .

همانطور که گفته شد آمار فوق‌نمونه کوچکی از چندفرآورده صنعتی وپرمصرف ساخت داخله است که نشان دهنده ترقی فوق‌العاده قیمت این نوع کالا ها در بیست‌سال اخیر است . البته دهها نوع کالای صنعتی‌بوجودآمده که قیمت آنها درچند ساله اخیر خیلی بیش از افزایش قیمت های بالا ترقی‌کرده است .

من نمی خواهم از مقامات مسئول درخواست‌کنم که چون قیمت کالا های صنعتی در چند ساله اخیر فوق‌العاده ترقی کرده قیمت محصولات کشاورزی را هم باید بهمان نسبت ترقی دهند و مصرف کننده را مجبور کنند کالای گرانتری‌را خریداری‌نماید. ولی منظور ازنقل آمار وارقام فوق‌که از هرزبانی گویاتر است اینست که‌نظر مقامات مسئول بخش عمومی وبخش خصوصی‌را به دو مسئله زیر جلب کنم :

اول این که رشد صنعتی با رشد کشاورزی ملازمه دارد و بسیاری از صنایع ما شاید ۷۵ درصد آن باید بوسیله‌محصولات کشاورزی وفرآورده های‌دامداری تغذیه شوندو اگر فرآورده‌های کشاورزی در داخل کشور کفاف چنین نیازی رانکند ، صنایع ما مجبور خواهندبود برای تامین‌مواد اولیه خود همیشه محتاج به‌کشور های خارجی باشند ونه تنها این وابسته بودن موجب می شود که هزینه تولید فرآورده های‌صنعتی بالابرودبلکه با کوچکترین پیش آمدی ممکن است واردات خوراك این صنایع برای مدتی قطع‌شود وصنایع مامقادر به ادامه کار نباشند ، کما این که تاکنون مواردبسیاری رخ داده که بهمین مناسب‌نرخی از کارخانه‌هاظرفیت خود را بمقدار قابل ملاحظه‌ای کاهش داده‌اند یا مجبور به‌تعطیل کارخانه های خودشده‌اند .

هیچکس منکر ایجاد صنایع درکشور ورشد سریع آن نیست ومیدانیم موثرترین اقدام دولت‌در چندساله اخیر صنعتی‌کردن‌کشور بوده‌است ، چون بموازات صنعتی شدن ایران بخصوص ایجاد صنایع‌مادر (ذوب‌آهن،پتروشیمی) وغیره) کشاورزی ایران در راه مکانیزه شدن گام برمیدارد و می توان امیدوار بود در نتیجه‌این اقدامات‌اقتصاد‌کشا ورزی ایران‌از رونق محسوسی برخوردار‌گردد.

کشاورزی یك رشته مهم اقتصاد‌کشور است و باید دولت وهمه طبقات مردم در بهبو ان بکوشند ، عدم توجه به امر کشاورزی یعنی بی توجه بودن‌به یك رشته مهم اقتصاد کشوراست دوم موضوع افزایش مصرف‌داخلی وتامین این افزایش مصرف از خارج است ، اگر قرار باشدتنها باین خاطرکه‌چون مصرف‌سرانه مردم افزایش یافته و تولیدات داخلی جوابگوی این مقدارمصرف رانمی دهد ،انواع‌واقسام‌محصولات کشاورزی و فرآورده های دامی را از خارج‌وارد کنیم و حتی بعضی از آنها را مانند گوشت گندم ، ذرت ، شکر ، جوجه و تخم‌مرغ یابرخی اوقات پیاز وسیب‌زمینی را دولت از خارج‌گران‌بخرد‌واززان دراختیار‌مردم قرار دهد ، کشاورزی ما نه‌تنها آنطور که باید وشاید پیشرفت نخواهد کرد بلکه امکان دارد تولید بعضی از محصولات کاهش یابد و یابطور کلی رشد کشاورزی درحد انتظار نباشد .

تشویق واردات‌محصولات‌کشاورزی چاره درد اصلی نیست بلکه وظیفه مقامات‌مسئول تشویق کشاورزان به تولید هرچه بیشترمحصولات داخلی است ، اگر بفرض این که اجبار در خرید از خارج داریم لااقل فرآورده های کشاورزی که‌همانند آنها در داخل تولید میشود دولت در حدود قیمت خارجی یامختصری کمتر از قیمت محصولات خارجی ، ازکشاورزان‌ما خریداری‌کندو بهمان قیمت فعلی در اختیار‌مصرف کنندگان بگذارد . قیمت گندم، گوشت وبسیاری از محصولات دیگر را دولت با قیمت بیش ازدو برابر قیمت هائی که از تولید کننده ایرانی خریداری می‌کند از خارج میخرد ودو مقدارزیادی نیز بابت مخارج حمل ونقل آن می‌پردازد. تازه‌تنها خرید گندم و یا گوسفند از تولید کننده ایرانی کافی نیست بلکه خیلی از محصولات دیگر وجود دارد که بعلت پائین بودن قیمت تولیدآنها بی‌صرفه است مانند همین‌حبوبات که قیمت بعضی از آنها مانند نخود و لوبیا کمتر از قیمت ۲۰ سال قبل شده و یا قیمت پنبه در حدود قیمت پنبه در۲۲ سال قبل باقی مانده ، بهای قیمت پیاز ، گوجه‌فرنگی ، سیب زمینی و هندوانه بدست تولید کننده آن کمتر از هزینه هایی است که برای تولید آن صرف شده می‌رسد . هنوز بسیاری از مردم نمی دانند یك چهارم قیمتی را که‌بابت میوه و تره‌بار می پردازندبدست تولید کننده زحمتکش نمی‌رسد.

یعنی هم‌اکنون که قیمت گوجه فرنگی در میادین شهر کیلوئی ۳٫۵ الی۴٫۵ ریال است یاهندوانه کیلوئی ۶ریال در میادین شهر بفروش‌میرسد، برای‌تولید کنندگان آنها نه تنها سودی ندارد بلکه بلکه مقداری زیان هم داردبخاطر این که مبلغ قابل توجهی که بابت مزد کارگر و هزینه حمل‌و نقل وحق العمل‌کاری فروشندگان این نوع محصولات صرف می‌شود بیش از مجموع پولی است‌که بابت فروش این فرآورده‌هابدست تولید کنندگان آنها می‌رسد .

تولید کنندگان پنبه روزی کشت خود را شروع کردند که پنبه در ایران و خارج کیلوئی۹۵ الی ۱۰۰ ریال قیمت داشت ولی حالاکه به‌برداشت‌پنبه نزدیك می شوند قیمت پنبه کیلوئی ۴۵الی ۶۷ ریال است .

در بسیاری از نقاط گندم‌خیز کشور بعلت ترقی مزد ها برداشت محصول گندم باکندی صورت‌می گیرد وبا این که‌به‌برداشت محصول‌برنج وپنبه از یکماه‌باقی مانده ولی برنجکاران و پنبه‌کاران نیز از تنزل قیمت‌هاوترقی‌مزدها بسیارنارا احتندو حتی‌شایع‌است برخی از آنها دچار مشکلات مالی خواهندشد .

امروز که از درآمد قابل ملاحظه‌ای خاصه از طریق‌صادرات نفت برخورداریم و دولت همه‌ساله میلیارد ها ریال صرف مازادقیمت گوشت ، غلات ، روغن نباتی ، شکر وچند نوع محصولات دیگر وبطور کلی مواد غذائی جهت کمك به مصرف کننده می نماید ،پس چه بهتر که سهم بیشتری از این کمکها را به تولید کنندگان محصولات کشاورزی اختصاص دهیم تا در آینده نزدیك کلیه محصولات مورد مصرف‌مردم‌کشور ما در داخل مملکت تولید شود و اگر روزی درآمد نفت کاهش‌یابد ویا تمام شود بتوانیم از راه‌تولید بیشتر و توسعه صادرات فرآورده های صنعتی و محصولات‌کشاورزی کمبود های خود را جبران کنیم.

بازار

خرید شیشه‌ خارجی مصرف ندارد

اگر سود بازرگانی شیشه مشجر لغو نشود هیچ یک از بازرنانان حاضر به خرید این نوع شیشه از خارج نخواهند بود .

پس‌از اعلام آزادی ورود شیشه چندتن از بازرگانان این رشته جهت‌سفارش خرید باکارخانه داران و شیشه فروشان چند کشور اروپائی‌تماس گرفتند، شیشه فروشان خارجی شیشه ۲میلیمتری ساخت خارجه تحویل بندر خرمشهر را متری ۴۸ الی ۵۰ ریال قیمت داده‌اند در حالیکه همین نوع شیشه ساخت ایران تحویل کارخانه ۸۲ ریال ودر بازار ۹۰ ریال قیمت دارد . قیمت‌شیشه ۴ میلیمتری ساخت ایران هر متر ۳۴۰ ریال می‌باشد .

بااینکه شیشه ۲ میلیمتری خارجی تحویل بنادر ایران نزدیک به نصف قیمت شیشه داخلی است ولی برای وارد کنندگان نه‌تنها با قیمت اعلام شده از طرف مرکز بررسی قیمت‌ها سودی ندارد. بلکه حدود متری ۱۰ ریال یاشاید جزئی کم وزیاد زیان‌دارد، علت این زیان بخاطر آنستکه هرمتر مربع شیشه ۲میلیمتری جام ۵کیلو وزن دارد و حقوق گمرکی هرکیلوی آن ۱۰ ریال است که تنها بابت حقوق گمرکی این فرآورده صنعتی‌هر یک از وارد کنندگان باید متری‌۵۰ ریال بپردازند ومسلما به‌هرمتر حدود ۸الی ۱۰ ریال بابت هزینه حمل و نقل و ضایعات تعلق‌میگیرد که مجموع از قیمت داخله بیشتر خواهد بود .

شاید واردات برخی از شیشه ها مختصری سود داشته باشد که آنهم خیلی بعید بنظر میرسد ولی واردات شیشه های مشجر که بکلی غیرممکن است بخاطر آنکه شیشه مشجرهم سود بازرگانی دارد وهم حقوق گمرکی یعنی کیلوئی ۱۰ ریال بابت حقوق گمرکی و ۱۰ ریال‌بابت سود بازرگانی یا بعبارت دیگریک واردکننده باید حداقل ۲۰۰ درصد ارزش این نوع شیشه را باید بپردازد.

یکی از بازرگانان گفت اگر به شیشه‌مشجر مانند شیشه جام دومیلیمتری فقط حقوق گمرکی تعلق میگرفت شاید میتوانستیم شیشه‌مشجر راهم وارد کنیم ولی باوجود حقوق گمرکی و سود بازرگانی واردات این نوع‌شیشه غیرممکن خواهد بود .

مامعتقدیم اگر واقعا کارخانه های داخلی میتوانند انواع شیشه های موردمصرف در ایران رابسازند . و درمورد موقع‌لزوم تحویل بازار های ایران دهند که مقررات صادرات و واردات سال جاری درمورد شیشه به‌قوت خود باقی بماند، درغیر اینصورت اگرواقعا کارخانه های ایرانی قادر به ساختن بعضی ازشیشه ها نیستندو یا به‌مقدار کافی نمی‌توانند تولیدکنند،مانندشیشه مشجر، حداقل سودبازرگانی‌آنرا که تنها بایک تصویب‌نامه دولت انجام پذیر است لغو گردد .

قیمت شیشه مشجر ایرانی : حصیری متری ۱۸۰ ریال ذره‌بینی متری ۲۵۰ ریال و شیشه باز وبندی متری ۲۳۰ رال است .

خرید دانه‌های‌ذرت‌آغازشد

بدنبال تصمیم شورای مرکزی بررسی قیمت ها اداره کل کشاورزی آذربایجان شرقی اعلام کرد ذرت دانه‌شده و خشک محصول سال ۵۴ خود رااز قرار هرتن ۱۲ هزار ریال ازکشاورزان خریداری خواهد کرد .

خبرنگار ما در تبریز می‌نویسد : اداره کل کشاورزی آذربایجان شرقی نمایندگی صندوق عمران مراتع کشور را بعهده دارد و ذرت‌مورد نیاز مرغداران کماکان از قرار هر تن ۹۵۰۰ریال بفروش میرساند .

اقتصادجهان

نرخ تورم ، نرخ بیکاری و تولید ناخالص ملی ، آلمان‌فدرال

سازمان همکاری و عمران اقتصادی اعلام کرد که در سال ۱۹۷۴ آلمان فدرال کمترین نرخ تورم رانسبت به تمام کشورهای صنعتی غیرکمونیست داشته است ولی نرخ بیکاری افزایش زیادی یافته ومیزان تولیدناخالص ملی کاسته شده است .

نرخ تورم در این کشور ، طی ۱۲ ماهه مختوم به ۳۱ مه فقط ۶٫۱ درصد بود ، در حالیکه در همین مدت نرخ تورم در امریکا ۹٫۵درصد، درژاپن ۱۲٫۵درصد و در بریتانیا ۲۵درصد بوده است .

اما تولید ناخالص ملی در آلمان فدرال طی‌شش ماهه اول سال مسیحی جاری ۴٫۵ درصد کاسته شده و ممکن است که در دومین‌شش ماهه فقط ۳درصد افزایش یابد، و بدین ترتیب طی یکساله ۱۹۷۵ روی‌هم‌رفته ۱٫۵ درصد هم کاهش داشته باشد.

افزایش قیمت ذغال سنگ

شرکت ژاپنی فولادریزی نیپون اعلام کرد که کارخانه‌های فولادریزی ژاپن موافقت کرده‌اند که بهای پرداختی برای ذغال‌سنگ خریداری از نیوساوث‌ویلز ، در سال جاری، اندکی بیش از ۵۰ درصد نسبت به سطح خرید سال ۱۹۷۴ باشد قیمت‌های جدید هرتن ۳۸٫۴۰ دلار برای ذغال‌سنگ نیوکاسل و هرتن ۴۸٫۸۰ دلار برای ذغال‌سنگ کمبلاست .

افزایش تولیدات صنعتی درایتالیا

بنابر اعلام انستیتوی آمار مرکزی ایتالیا که دیروز انتشار یافت، تولیدهای صنعتی ایتالیا در نخستین شش ماهه سال مسیحی جاری ۱۲٫۵ درصد بیش‌ازمدت‌مشابه درسال ۱۹۷۴ بوده است .

اما تولید ماهانه در ژوئن ۱۰٫۴ درصد نسبت به تولید ماه ژوئن ۱۹۷۴ کاهش یافته است .

انتخاب کنف بجای چوب

در سال ۱۹۶۷ نمایندگان ایستگاهها و ادارات کشاورزی امریکا و بیش از ۴۰درصد از کمپانیهای کاغذسازی امریکا در فلوریدا گردهم آمدند و کنفرانسی تشکیل دادند که‌هدف آن منحصرا بررسی مسائل مربوط به کشت‌وکار ، برداشت و آماده‌کردن کنف برای‌استفاده درکارخانه کاغذسازی بود.

بررسی‌های مذکور این نتیجه قطعی را بدست داد که علاوه بر خصوصیات گیاهشناسی وتکنولوژیکی حتی ازنظر اقتصادی و استفاده علمی نیزکنف در بین کلیه نباتات لیفی سلولزی بدلایل مختلف مناسبترین ماده‌برای جبران کمبود چوب در صنایع کاغذسازی میباشد.

در استفاده از کنف برای کاغذسازی میزان عملکرد ماده خشک مورد نظر میباشد و چون بروز سرما و یخبندان هیچگونه اثری روی عملکرد وزن و ترکیبات آن ندارد. کنف تحت شرایط هوای گرم، آب کافی دوره رشد طولانی بالاترین عملکرد را تولید میکند و برعکس در اراضی که سفره آب زیرزمینی بالا و یاخوب زهکشی نشده باشد بخصوص در مراحل اولیه بکندی رشدمیکند.

براساس گزارش مقدماتی یکی از کارخانه‌های معروف کاغذسازی ایران ۴۰ درصد از ماده خشک و یا ۱۱٫۵ درصد از وزن سبز کنف به خمیر تبدیل میگردد. درواقع هر نه‌تن محصول سبز کنف‌یک تن خمیر قابل استفاده برای کارخانه بدست میدهد اگر متوسط مصرف روزانه خمیر چوب را در کارخانه ۲۷ تن درنظر بگیریم باتوجه به استحصال یکتن خمیر از نه تن محصول سبز کنف روزانه به ۲۴۰تن وزن سبز (محصول ۴ تا۵ هکتار) احتیاج خواهد بود ، بدین ترتیب محصول ۱۵۰۰۰ تا ۱۸۰۰۰ هکتار کنف در شرایط خوزستان کارخانه کاغذسازی در این منطقه‌را از ورود خمیرچوب بی‌نیاز خواهد کرد .

نیجریه : روزهای بحرانی برای ...

بقیه از صفحه ۶

برکت روشهای بیرحمانه ژنرال محمد به پایان رسید .

از پایان جنگ داخلی «بیافرا» ارتش نیجریه ناگزیر شد پنج‌سال تمام صرف وقت‌کندتا بمردم‌نشان دهد که شایستگی رهبری کردن کشور را دارد با اینحال رژیم نظامی لاگوس‌با وجودپیروزی های انکار ناپذیر که مخصوصا در الیتیام بخشیدن به آلام همه مردم غیر نظامی بدست آورده هنوزنتوانسته‌است قانون‌اساسی جدیدی تنظیم کند که برای تمام مردم کشور قابل قبول باشد .

بدون داشتن یک‌قانون اساسی که در آن عناصر لازم برای‌جلب اعتماد قبایل بزرگ نیجریه و سایر گروه های قومی بسیار متنوع آن گنجانیده شود برای نیجریه‌امیدوار‌بودن به‌برخورداری از ثبات سیاسی و یارشد موثر اقتصادی و اجتماعی بیهوده خواهد بود .

ابزرور

تولیدآجر در آذربایجان دوبرابر میشود

سیمان مورد تقاضای اهالی آذربایجان تامین میگردد

در سال ۵۵ تولید اجر در آذربایجان به دو برابر افزایش خواهد یافت و در حال حاضر نیز برای‌تامین سیمان مصرفی تبریز ، چهل هزار تن سیمان از خارج خریداری خواهدشد.

خبرنگار ما در تبریز مینویسد : مدیرکل صنایع و معادن آذربایجانشرقی در جلسه کمیته اجرائی مبارزه با گرانفروشی تبریز اعلام کرد : درتبریز روزانه ۶۰۰ تن‌سیمان تولیدمیشود ووضع سیمان درآذربایجان با توجه به کمک کمیته ملی حمایت ازمصرف کننده‌خوب است .

سهمیه سیمان شش‌ماهه اول سال جاری‌آذربایجان حدود هشتاد هزار تن‌بوده است که چهل هزار تن‌ان از کارخانجات داخلی‌تامین شده و چهل هزار تن نیز از خارج خریداری خواهد شد در تبریز ۳۹ واحدکوره اجر فشاری با تولید قریب چهارصد میلیون آجر در سال وجود دارد و علاوه بران یک واحد اجرماشینی نیز بظرفیت روزی ۲۰۰ هزار قالب مشغول بکار است .

قیمت هر یکهزار اجر تحویل پای کوره ۱۴۵۰ ریال وتحویل در شهر(کوی ولیعهد) ۱۶۵۰ ریال تعیین شده است .

مدیرکل صنایع و معادن آذربایجان شرقی اضافه کرد :

اداره کل صنایع ومعادن آذربایجان شرقی برای‌هفده واحد آجر ماشینی و ۲۴ کوره هوفمن نیز پروانه صادرکرده است که بتدریج کارخانجات شروع‌بکارمیکنند وبهره برداری از آنها در سال ۵۵ صورت خواهد گرفت .

بابکارافتادن کارخانجات تازه‌میزان تولید آجردرسال ۵۵ به بیش از ۸۰۰میلیون قالب در سال خواهدرسید و بطورکلی‌موضوع کمبود آجر در این استان منتفی خواهد شد .

تولید روزانه گچ نیز در آذربایجان هزار تن و آهک ۶۰۰ تن است .

آگهی پذیرش‌دانشجو

برای رشته زبان و ادبیات ارمنی

دانشکده ادبیات و علوم انسانی‌دانشگاه اصفهان در سال تحصیلی ۵۴ـ ۵۵ تعدادی دانشجو برای رشته زبان و ادبیات ارمنی باشرایط زیر میپذیرد :

۱ـ داشتن دیپلم کامل متوسطه (ادبی ـطبیعی ـ ریاضی ـ خانه‌داری ـ منشی‌گری ـبازرگانی ـ و غیره)

۲ـ داشتن گواهینامه‌شرکت در امتحانات‌آزمون شناسی وزارت علوم و آموزش‌عالی

۳ـ آشنا به زبان ارمنی

۴ـ ارائه برگ معافیت از نظام وظیفه یا دفترچه پایان خدمت برای آن دسته از داوطلبانی که قبل از خرداد سال ۱۳۵۴فارغ التحصیل شده‌اند .

۵ـ موفقیت در امتحانات اختصاصی‌زبان ارمنی

۶ـ ثبت نام داوطلبان واجد شرائط از تاریخ ۱۵ مردادماه تا آخر وقت اداری‌روز شنبه ۲۵ مرداد ماه سال جاری در اداره امور آموزشی دانشگاه واقع در هزار جریب به عمل خواهد آمد .

۷ـ داوطلبان میتوانند مدارک خودرا‌با پست جهت ثبت‌نام به آدرس فوق ارسال دارند .

۸ـ امتحان اختصاصی در ساعت ۸صبح روز شنبه یکم شهریور ماه در محل ساختمان ارمنی‌لوژی برگزار خواهد شد .

مدارک لازم جهت ثبت نام

۱ـ چهار قطعه عکس ۴×۶

۲ـ دو برگ فتوکپی‌یا رونوشت‌شناسنامه

۳ـ فتوکپی جواز قبولی یا کارنامه ششم‌متوسطه

۴ـ فتوکپی برگ معافیت یادفترچه پایان خدمت

۵ـ گواهی شرکت در امتحان آزمون شناسی

دانشکده ادبیات و علوم انسانی

آگهی مسابقه‌ورودی دوره‌دکتری

رشته های حقوق خصوصی، علوم جزائی‌وعلوم سیاسی

دانشگاه تهران

دانشکده حقوق و علوم‌سیاسی برطبق‌اصول‌کلی دوره‌های دکتری غیر گروه‌پزشکی برای سال تحصیلی ۵۵ـ۵۴ تعدادی دانشجو باشرایط زیر می پذیرد :

۱ـ کسانی میتوانند درمسابقه ورودی‌شرکت کنند که دارای دانشنامه لیسانس یا بالاتر در رشته های قضائی یا سیاسی با‌حداقل میانگین‌کل ۳ یا برابر آن از دانشگاه های ایران یاکشورهای دیگر مورد تائیدوزارت علوم و آموزش‌عالی بوده و تسلط کامل به یک زبان و آشنائی به زبان دیگرخارجی داشته باشد .

۲ـ مواد امتحانی بقرار زیر است :

۱ـ رشته حقوق خصوصی

تسلط کامل به زبان انگلیسی .

۲ـ رشته علوم جزائی

تسلط کامل به یک زبان (انگلیسی یا فرانسه) و آشنائی به زبان دیگر .

۳ـ رشته علوم سیاسی

تسلط کامل به یکزبان و آشنائی‌بزبان‌دیگر (انگلیسی یا فرانسه) .

تذکر :

اولا ـ داوطلبان هر سه رشته پس‌ازموفقیت در امتحان کتبی در صورت دریافت نمره (ب) در زبان اصلی‌و نمره‌قبولی‌درزبان‌دوم . برای انجام امتحان شفاهی معرفی و پس از قبولی در سایر امتحانات شرکت کنند .

ثانیا ـ متقاضیان باید روز های‌چهارشنبه شنبه و یکشنبه ، پنجم و هشتم و نهم شهریور ماه ۱۳۵۴ با در دست داشتن مدارک زیربه قسمت امور دکتری و فوقلیسانس دانشکده حقوق ـ (آقای حجت پناه) مراجعه و ثبت نام نمایند .

ثالثا ـ مدارک لازم جهت ثبت‌نام‌عبارتست از :

تقاضانامه شرکت در امتحان‌ورودی

فتوکپی مدارک تحصیلی و نظام‌وظیفه

رونوشت یا فتوکپی شناسنامه

عکس ۳×۴ پرسنلی (دو قطعه)

قبض رسید یکهزار ریال به حساب ۱۰۸۴ دانشگاه تهران(بانک مرکزی)

رابعا ـ امتحان ورودی روزچهارشنبه ۱۲٫۶٫۵۴ ساعت ۳٫۵ بعد از ظهر در محل دانشکده حقوق برگزار خواهد شد .

دانشگاه تهران

م‌الف ۹۹۰۶ آـ۲۵۲۰۴

تهران راشمرنفرین کرده است

بقیه از صفحه ۲۸

عزیز شما بیست دقیقه‌پیش بمن‌گفتید منتظر باشم و بعد از نیم ساعت ، حالا تلفن میکنید که تاکسی نداریم . چرا فکر وقت و محظورات مردم‌را نمیکنید؟ حس کردم تذکر مودبانه من در خانم خوش‌صدا موثر واقع شده‌است ، چون وعده‌داد دوباره در میکروفن اعلام کند و نتیجه را به من خبر بدهد . یک ربع ساعت گذشت، خبری نشد . از سرنو تلفن کردم. خانمی گوشی را برداشت . پرسیدم چه شد؟ گفت‌گوشی دستتان باشد و سه دقیقه به سکوت گذشت تا دوباره صدای‌خانمی بگوش‌رسید که بالحن عتاب‌آمیز میگفت : آقای فلان، بشما گفتم که تاکسی نداریم!

گفتم : خداپدرت را بیامرزد، من سفری درپیش‌داشتم و بنابود ساعت هفت صبح ازفرودگاه پرواز کنم . فکر کردم بهترین کار اینست که برای رفتن به فرودگاه تاکسی تلفنی بگیرم . از باب محکم‌کاری ، شب قبل تلفن کردم که برای ساعت شش‌صبح‌فردا یک‌تاکسی میخواهم. میدانید که تاکسی تلفنی تهران یک سرویس «رزرو» دارد و بادریافت مبلغی اضافه ، تاکسی ذخیره‌میکند. خانمی که جواب تلفن‌را میدادگفت: از امشب برای‌فردا «رزرو» نمیکنیم، لطفا همان فردا دو ساعت قبل تلفن کنید تا رزرو شود . ناچار ، زنگ ساعت را روی چهار صبح میزان کردم و بمحض‌آنکه ساعت زنگ‌زد، برخاستم وتلفن کردم . خانم تلفنچی گفت گوشی را داشته‌باشید تاوصل کنم به‌قسمت رزرو. درقسمت رزرو نیزخانم‌دیگری آدرس وشماره تلفن مرایادداشت‌کرد، گفت‌منتظر باشید، ساعت پنج‌وچهل‌دقیقه بشما خبر میدهم. ساعت پنج و چهل دقیقه همان خانم‌تلفن‌کرد که‌متاسفانه‌تاکسی نداریم! من مبهوت ماندم و از آن خانم‌که متصدی قسمت «رزرو»بود خواهش کردم معنی کلمه «رزرو» و علت ایجاد سرویس جداگانه‌یی را بنام «رزرواسیون» برای من توضیح بدهد . خانم گفت : شما تقاضای رزرو داشتید، ما هم ثبت کردیم ولی مگر تعهدی هم بشما داده بودیم‌که حتما تاکسی‌بفرستیم؟!

سرنوشت ایزابل...

بقیه از صفحه ۶

میکند . سندیکای کارگران تصمیم به ایجاد یک کمیته ملی کمک اقتصادی گرفته‌که بقول « کاسیلو وهره‌راس » ، رهبر سندیکا، تمام بخشهای مهم زندگی کشوررادربر خواهد گرفت .

این تصمیم‌ظاهرا ازاعتصابهای جدید جلوگیری نکرده است .هفده هزار کارگر سانتافه ، کارکنان حمل و نقل شهری بوئنوس‌آیرس وپنجاه هزار پزشک هفته پیش بمدت ۲۴ ساعت‌دست به اعتصاب زدند . «پدروبونانی » وزیر جدید دارائی بنوبه خود طرحی‌ارائه داده است که بموجب‌آن‌افزایشی به میزان ۹ درصد برای دستمزد های کارکنان بخش عمومی منظور شده است . این تصمیم کسری بودجه رابه‌میزان۱۲۰ میلیارد پزو (سه میلیون و پانصد هزار دلار) افزایش خواهد داد . درواقع پیشنهاد های « بونانی » درمقابل شدت‌وخامت مسئله ریشخندآمیز می‌نماید : ممنوعیت خریداتومبیل برای کارگران ، کاهش هرچه بیشتر ماموریتهای هیئت های نمایندگی به خارج ازکشور و غیره ...

دولت غیرنظامی آرژانتین ، محروم از خدمات رگا ، وناتوان از یافتن چاره‌ای برای وضع موجود ، مسلما نخواهد توانست مدتی مدید پایداری کند.مخصوصا که نظامیان مستقیما به لزوم بهبود اوضاع اقتصادی تکیه میکنند . ارتش آرژانتین یک قدرت صنعتی واقعی است‌چون‌علاوه برموسسات صنعتی متعلق به ارتش بربسیاری از موسسات غیر نظامی نظارت دارد . روزچهارشنبه‌گذشته‌ارتش خودی نشان داد و برای‌اولین‌بار درجلسه کابینه دولت شرکت کرد. دراین مورد هیچ پیش‌بینی دقیقی نمیتوان‌کرد ، ولی آنچه مسلم شیحق‌مشبعی ...

است اینست‌که‌نظامیان متحدشده وآماده اقدام هستند . یکسال‌بعداز مرگ خوان‌پرون ، یک اسطوره سی‌ساله درهم شکسته شد ولی هنوز نمیتوان در مورد جانشین او اظهار نظر کرد.

تهران را شمر نفرین کرده است

احمد احرار

یکی پرسید عاشقی دشوارتر است یا بی‌پولی؟ رندی جواب‌داد: تنگت نگرفته است تا هردو را ازیاد ببری !

در تهران، آنچه هرگز برای سه میلیون و نیم سکنه این شهر کم نمی‌آید مشکلات زندگی است . انتخاب تهران بعنوان پایتخت ، فی‌نفسه کاری غلط و بی‌قاعده بود. آقا محمدخان‌قاجار، تهران‌را صرفا به‌جهت آنکه نزدیک به مناطق‌تمرکز ایل قاجار بود پای‌تخت خود قرار دادو الاتهران هیچکدام ازخصائصی راکه برای تبدیل‌یک‌شهر کوچک‌به پایتخت لازم است ، نداشت . اول چیزی که یک شهر بزرگ لازم‌دارد، آب است و در تمام‌عالم ، پایتخت‌ها و شهرهای عمده یا کنار دریا و دریاچه قرارگرفته‌اند یارودخانه‌هایی درکنار خود دارند . تهران، این اولین شرط آبادانی و توسعه را فاقد است و آن روز هم که‌دویست هزار نفوس داشت مثل امروز از برای آب له‌له میزد.

مردم آن زمانه میگفتند علت لب خشکی تهران اینست که یزیدبن معاویه، درقبال‌کشتارکربلا حکومت ری را به شمر بخشید ولی نفرین خاندان امامت گریبان‌شمر را گرفت و مقدر شد که شمر در ملک ری بصورت سگی مستسقی درآید . از آن تاریخ‌تا به امروز ، طی‌قرنها، این سگ روسیاه در ری پرسه‌میزند ودائما تشنه است، بهرسو مینگرد در دوردست چشمه آبی بنظرش میرسد و بطرف آن میدود . اما هرچه سگ‌میدود آب‌دورتر میشود و بالاخره درمی‌یابد که سراب‌است نه آب !

شاید شمر هم بنوبه خودش ما تهرانی‌ها را نفرین کرده است که هرکدام در حدود خودمان یک زندگانی سگی داریم و دائم در پی سراب می‌دویم . هرکس از دور نگاه میکند و زرق و برق تهران را می‌بیند خیال میکند تهران همه‌چیز دارد، ولی یک روز که کسی دراین شهرزندگی‌کرد میفهمد تهران‌بمعنای کلمه یک شهر بی‌همه‌چیز است!

خیلی از شهرهای بزرگ ، چیزهایی کم دارند. شهر سیزده میلیونی توکیو با همه عظمتش‌میوه و گوشت ندارد. میوه را ژاپنی‌ها از خارج وارد میکنند و برایشان بسیار گران تمام میشود . یک نصفه گریپ‌فروت‌را میوه‌فروشهای توکیو دوازده‌تومان بپول ما و یک‌کیلو انگور را صد و بیست تومان می‌فروشند. طبیعی است که توده‌مردم نمیتوانند میوه بدین قیمت بخورند وناچار دندان میوه‌خوردنشان را کشیده‌اند. بجای‌انواع‌میوه، یکنوع نارنگی میخورند که در کشور خودشان‌زیاد بدست‌می‌آید وقیمتش بسیار نازل است. عوض گوشت‌هم ماهی‌و خوراکهای‌دریائی میخورند. در بیشتر شهرهای جنوب آسیا ، مردم با مضیقه جا مواجهند واکثرا خانه ندارند. این مشکل را در شهرهای ساحلی باساختن خانه‌های قایقی و خزیدن به‌درون آنها حل کرده‌اند . در شهرهای دیگر نیز با خوابیدن در خیابان. تنها در بمبئی هرشب سه میلیون زن و مرد و کودک درکوچه وخیابان‌میخوابند! بعضی شهرهای‌بزرگ در کشورهای پیشرفته صنعتی کمبود فضای‌تنفسی دارند. میلیونها تن از سکنه این شهرها که‌مایلند هوای‌سالم‌استنشاق کنند در خارج شهر خانه دارند و همینکه کارشان تمام شد شهر را ترک میکنند . کمبودهایی هست که میتوان قیدشان را زد ، کمبودهایی هست که میتوان بنحوی جبران کرد :

گرنبود خنگ مطلا لگام
زد بتوان با قدم خویش گام
ورنبود مشربه از زر ناب
با دوکف‌خویش توان خوردآب
ورنبود برسرخوان آن‌واین
هم‌بتوان ساخت به‌نان جوین
ورنبود جامه اطلس ترا
دلق کهن ساتر تن بس ترا
شانه عاج ارنبود بهر ریش
شانه توان‌کرد بانگشت خویش

لکن مشکلات و کمبودهای تهران، مجموعه عدیم‌النظیری است از یک مشت درد بی‌درمان .

در تمام دنیا شما شهری نمی‌بینید که‌انسان برای‌رفت‌وآمد روزانه‌اش در آن شهر مستاصل شودو عزا بگیرد. شهرهای چند میلیونی درهر نقطه عالم ، هیچ چیز که نداشته باشند دستکم وسیله نقلیه منظمی دارند وهرکس ازخانه‌خارج میشود خاطرش ازین‌بابت آسوده است که برای رسیدن به مقصد ، وسیله‌یی پیدا خواهد کرد . در شهرهایی که سرویس‌منظم اتوبوسرانی‌هست، ساده‌ترین و راحت‌ترین وسیله آمد و رفت اتوبوس است . بعد از اتوبوس ، تراموای و مترو و اتوبوسهای برقی وسیله متعارف آمد ورفت محسوب میشود. بعضی جاها مردم ترجیح میدهند دوچرخه سوار شوند که درعین حال وسیله مناسبی است برای ورزش و هواخوری . در جاهای دیگری هنوز مردم ازدرشکه وارابه واسب وفیل وشتر استفاده میکنند . آن آخرش هم یک وسیله‌یی هست‌بنام «تاکسی» که‌اگر کسی دلش‌خواست پول بیشتری بپردازد ویک اتومبیل با راننده برای آمد ورفت دراختیار بگیرد، تاکسی صدا میکند.

اتوبوس در تهران ، یک وسیله نقلیه تفننی است و بیشتر به کار کسانی میخورد که‌فرصت نامحدود دارند و کارشان دیر وزود برنمی‌دارد. ازینرو، وسیله عمومی که جای خالی تراموای و مترو و اتوبوس برقی سرویس منظم اتوبوسرانی را پر میکند ، همین وسیله کوچک نارنجی‌رنگ یعنی تاکسی است . اینکه نشانیهای تاکسی را میدهم ، بی‌علت نیست . چون لفظ «تاکسی» جنبه بین‌المللی دارد و در همه عالم یک معنی از آن مستفاد میشود، بجز تهران . تاکسی را در تمام دنیا یک وسیله لوکس می‌شناسند مگر در تهران که عادی‌ترین وسیله‌است برای‌حمل ونقل عامی‌ترین مردم و احیانا باروتوشه آنها. درهمه‌جای‌دنیا تاکسی‌به‌اختیار مسافر است ، در تهران مسافر به اختیار تاکسی‌است. یعنی‌مسافر باید جایی بایستد که‌مطمئن باشدمقصدش با مسیر تاکسی‌ها میخواند و جایی پیاده شود که راننده تاکسی معین میکند. در همه جای‌دنیا مسافروقتی تاکسی گرفت، روی صندلی می‌لمدو پایش را روی پایش می‌اندازد و به کارهای خودش فکر می‌کند تا وقتی به مقصد برسد . در تهران، مسافر باید جای خودش را بین مسافرانی که قبل از او سوار شده‌اند بازکند وبدقت گوش بدهد تا از میان‌انبوه مردمی که از کنار خیابان گردن می‌کشند و مقصد خودرا میگویند، مسافران دیگری برای تاکسی پیدا کند .

باهمه این احوال، پیداکردن یک جای خالی در تاکسی و سوار شدن بدان ، یکی از مفاهیم واقعی خوشبختی است وانسان وقتی‌لذت این نعمت را حس میکند که لااقل یکساعت در سرما و گرما برای پیدا کردن تاکسی گردن کشیده وحنجره دریده باشد وضمنا قیافه‌های‌مردمی را درنظر آورد که همچنان کنار خیابان ایستاده و در عین نومیدی چشم امید به راه تاکسی‌ها دوخته‌اند .

شمارا نمیدانم، اما من خودم چون گه‌گاه دچار این مشکل شده‌ام وقتی به خیل مسافران خسته و درمانده مینگرم که در کنار خیابان به انتظار تاکسی ایستاده‌اند ، نگاه متضرعانه بعضی از آنها را بخوبی تشخیص میدهم که‌حاضرند هرقیمتی بپردازند و هر وسیله‌یی راتحت هر شرایطی سوار شوند تا زودتر به کاروزندگی خودبرسند. ولی نکته رقت‌آور و حیرت‌انگیز همین است که در تهران حتی مشکلات معمولی را با پولهای معمولی نمیتوان چاره کرد .

چند سال پیش ، وقتی مقام تاکسی بعنوان اتوبوس کوچک رسما تثبیت شد و همه مقامات ، تاکسی را نعم‌البدل وسایل نقلیه عمومی شناختند، گفتند بجای‌تاکسی یک سرویس‌لوکس تاکسیرانی‌ترتیب میدهیم تا هرگاه کسی کار لازمی داشت و پولش را هم داشت که‌تا حدود ده برابر نرخ تاکسی‌های معمولی به تاکسی‌های لوکس بدهد، تلفن کند و تاکسی بخواهد .

این سرویس‌لوکس بااتومبیل هایی که ده ، دوازده سال پیش خریداری شده هنوز دایر است با قید اینکه خودش هم مثل اتومبیل‌هایش به روغن‌سوزی افتاده و از همه مشخصات و خصوصیات اشرافی، فقط یک چیز برایش مانده است : آن سلام گرم و شب بخیر یا روز بخیری که خانمهای خوش‌صدای مرکز تلفن سرویس تاکسی تلفنی تهران تحویل انسان میدهند! تاکسی تلفنی تهران، خودش قصه‌یی دارد از آن قصه‌ها . این شرکت ظاهرا بیست و چهار ساعته کار میکند ومن نمیدانم چند دستگاه اتومبیل دراختیار دارد ولی شما در هر ساعتی از روز یا شب ، بعد از آنکه تلفن کردید و آن‌صدای گوش‌نواز شب‌خوش یا روز بخیر را شنیدید ، اگر جواب دادند که تاکسی داریم و میفرستیم ، لطفا به من بنویسید و جایزه بگیرید.

کسی برای من نقل‌می‌کرد که شب‌را جایی میهمان بودم و چون وسیله نداشتم تصمیم گرفتم تاکسی تلفنی بگیرم . میبایستی حدود۹ونیم شب راه بیفتم و بخیال اینکه تاکسی تلفنی بعد از چند دقیقه میرسد ، درست سر ساعت ۹ونیم تلفن کردم. خانمی آدرس و شماره تلفن مرا گرفت و بعد از پنج دقیقه تلفن‌کرد که آقای فلان منتظر باشید تابیست دقیقه دیگر تاکسی میرسد . تشکر کردم و به انتظار نشستم . بیست دقیقه ، نیم ساعت شد و در همین حال تلفن زنگ زد ، گوشی را برداشتم. دیدم‌خانمی‌ازمرکزتاکسیرانی میگوید آقای فلان، متاسفانه تاکسی نداریم . متحیر ماندم ، گفتم خانم

بقیه در صفحه ۲۷

تلویزیون

برنامه اول کانال ۷

پنجشنبه
۱۶-۳۰ مجله ورزشی
۱۷-۳۰ گلی و دوستان
۱۷-۴۰ برادران آزموند
۱۸-۰۵ مجله جوانه
۱۸-۵۰ مشاغل
۱۹-۰۰ اخبار ورزشی
۱۹-۱۵ یکی بود یکی نبود
۱۹-۳۰ همسر محبوب من
۲۰-۰۰ جشن هنر
۲۰-۳۰ اخبار
۲۱-۰۰ در پناه قانون
۲۱-۱۰ کارآموزان وکالت
۲۲-۰۵ آقای مربوطه
۲۲-۱۰ موسیقی ایرانی
۲۲-۳۵ فیلم سینمائی

جمعه
۱۱-۰۰ ترانه‌های‌ایرانی
۱۱-۲۰ مسابقه فوتبال
۱۲-۵۰ کلمبو
۱۴-۰۰ اخبار
۱۴-۲۵ هفت روز هفته
۱۴-۵۰ رقص × ۵
۱۵-۱۵ فیلم سینمائی
۱۶-۳۵ موسیقی محلی
۱۷-۰۰ بازداشتگاه حدیتس
۱۷-۵۰ واریته
۱۸-۱۰ مرد نامرئی
۱۸-۳۵ کارتون
۱۸-۵۵ یک، دو، سه
۱۹-۱۵ یکی‌بود یکی‌نبود
۱۹-۳۰ بیمارستان عمومی
۲۰-۰۰ فرستاده ویژه
۲۰-۳۰ اخبار
۲۱-۰۰ درپناه قانون
۲۱-۱۰ شو
۲۲-۰۵ آقای مربوطه
۲۲-۱۰ شما و تلویزیون
۲۲-۵۵ ویرجینیائی

نیمروز شنبه
۱۲-۰۰ اخبار
۱۲-۰۵ کودک
۱۲-۳۰ حفاظت و ایمنی
۱۲-۵۰ پزشک محله
۱۳-۴۰ موسیقی ایرانی
۱۴-۰۰ اخبار

برنامه دوم کانال ۹

۱۹-۳۰ موسیقی و تصویر
۲۰-۰۰ اتاق اخبار
۲۰-۰۵ حق حیات
۲۰-۳۰ مردی بنام جونز : «شاید هم کشتن»
۲۱-۲۲ واریته
۲۱-۳۰ اخبار از برنامه دوم
۲۲-۰۰ آتش بدون دود
۲۲-۵۰ موسیقی کلاسیک

جمعه
۱۷-۰۰ موسیقی و تصویر
۱۷-۳۰ والت‌دیسنی
۱۸-۲۰ واریته جمعه
۱۹-۰۰ کمدی کلاسیک
۱۹-۳۵ برخورد اندیشه‌ها
۲۰-۰۵ فیلم سینمائی : شرق بورنئو
۲۱-۳۰ اخبار از برنامه دوم
۲۲-۰۰ درباره جشن هنر
۲۲-۳۰ دختر استثنائی
۲۲-۵۵ موزه بدون دیوار

تلویزیون آموزشی

برنامه روزشنبه
۱۴-۳۰ علوم سال اول
۱۵-۰۰ انگلیسی سال دوم

تلویزیون امریکا

پنجشنبه
۱۶-۴۰ فرار بزرگ
۱۷-۰۵ سفر به آینده
۱۷-۳۰ رئیس فرانسوی
۱۸-۰۰ اخبار
۱۸-۱۵ یادداشت برنامه‌ها
۱۸-۲۰ اطلاعات مخصوص
۱۸-۴۰ قرارداد ببندیم
۱۹-۱۵ فیلم سینمائی
۲۰-۴۵ دنیای جاناتان
۲۱-۰۵ نسل میمونها
۲۲-۰۰ آخرین اخبار
۲۲-۱۵ فیلم سینمائی
۲۳-۴۰ ستارگان تئاتر

جمعه
۱۰-۱۰ قلب مقدس
۱۰-۲۰ برنامه مذهبی
۱۰-۵۰ سنگی در رودخانه
۱۱-۴۵ اخبار ورزشی
۱۵-۳۰ فیلم سینمائی
۱۶-۴۰ باور می‌کنید
۱۷-۳۰ خانواده پارتریج
۱۸-۰۰ اخبار
۱۸-۱۵ یادداشت برنامه‌ها
۱۸-۲۵ جکپات
۱۸-۴۵ همه در فامیل
۱۹-۱۰ فیلم سینمائی
۲۰-۴۰ شوکمدی سانی
۲۱-۳۰ مش
۲۲-۰۰ اخبار
۲۲-۱۵ شعر امشب

ستاره بخت شما

فروردین - احتمال تغییرشغل یا محل کار یا خانه‌برایتان پیش‌بینی میشود .
اردیبهشت - در محیط‌خانواده جشنی را پیش بینی می کنیم .
خرداد - شخصی که شوق دیدارش را دارید به ملاقات شما می آید .
تیر - موضوعی که نگرانتان ساخته بی‌اساس‌و ساختگی از کار درمی‌آید .
مرداد - یکی از نزدیکان یا دوستان راز گرفتاری‌نجات می دهید .
شهریور - برای گسترش کار تازه دست بفعالیت شدیدی می زنید.
مهر - خوابتان به خوشی تعبیر می شود و آنچه که برایتان فقط رویابود واقعیت پیدا می کند .
آبان - ازجانب شخصی‌دوست داشتنی پیغام خوشحال کننده‌ای می شنوید .
آذر - مردم نسبت بموقعیت های شما حسادت می کنند.
دی - در اجرای هدف های خود موفق خواهید شد.
بهمن - دریک‌امر مهم که‌مربوط به حرفه یا زندگی شماست دچار تزلزل می شوید .
اسفند - با ورود به محیطی تازه تحولی در زندگی تان روی می دهد .

سینما کسری : اژدها وارد میشود

برنامه سینماها

تماشای فیلمهائی که‌باعلامت (×) مشخص شده برای اشخاص کمتر از ۱۸ سال ممنوع است

★ اژدها وارد میشود - رنگی - بروس‌لی
کسری (۸۲۶۹۳۹) ۱۰-۱۲-۲-۴-۶-۸-۱۰
★ این فرار مرگبار - رنگی - استیومک‌کوئین
دروازه‌طلائی (۳۵۲۱۶۰) ۹-۱۱-۱-۳-۵-۷-۹
★ بوی‌خوش‌زن - رنگی - ویتوریوگاسمن
دیاموند (۸۲۸۴۰۰) ۱۱ر۱۵-۱ر۴۵-۳ر۳۰-۵ر۳۰-۷ر۳۰-۹ر۴۵
★ ببر خونین - سینماسکوپ - رنگی
سانترال (۹۲۸۶۸۶) ۱۱-۱-۳-۵-۷-۹ر۱۵
متروپل (۳۱۹۴۱۰) ۹-۱۱-۱-۳-۵-۷-۹
رویال (۸۲۹۷۸۵) ۱۰-۱۲-۲-۴-۶-۸-۱۰
★ پل رودخانه کوای - سینماسکوپ - رنگی
گلدیس (۶۲۸۷۱۳) ۱۲ر۳۰-۳ر۳۰-۶ر۳۰
★ پلیس‌زن - رنگی - سینماسکوپ
پارک (۳۱۹۶۳۷) ۹-۱۱-۱-۳-۵-۷-۹

★ پول را بردار فرار کن - رنگی - وودی‌آلن
شهرقصه (۶۲۷۲۹۰) ۱۱-۲-۴-۶-۸-۱۰
★ پلنگ صورتی - رنگی - کارتون
سینه‌موند (۴۸۳۲۲) ۱۱-۳-۵-۷-۹
★ پیکار سپیددندان - رنگی - فرانکونرو
امپایر (۶۲۳۹۴۲) ۱۱ر۱۵-۱ر۳۰-۳ر۳۰-۵ر۳۰-۷ر۳۰-۹ر۴۵
★ تنها مرد شهر - رنگی - فرانکونرو
پارامونت (۴۸۳۲۱) ۱۱ر۱۵-۳ر۳۰-۵ر۳۰-۷ر۳۰-۹ر۳۰
★ جنجال در هنگ - رنگی - ژاک‌دوفیلو
ریولی (۷۵۷۷۷۷) ۱۱-۳ر۳۰-۵ر۳۰-۷ر۳۰-۹ر۳۰
★ چشمچران - رنگی - ریچاردبنجامین
آتلانتیک (۶۲۷۱۷۱) ۱۱ر۱۵-۱ر۳۰-۳ر۳۰-۵ر۳۰-۷ر۳۰-۹ر۳۰
★ دوشیاد - رنگی - هماماللینی
حافظ (۲۹۱۰۷۴) ۱۰ر۳۰-۲ر۳۰-۴ر۳۰-۶ر۳۰-۸ر۳۰
★ راه اژدها - رنگی - بروس‌لی
کاپری (۹۲۸۴۰۱) ۹-۱۱-۱-۳-۵-۷-۹
★ رانده‌شده - بیک‌ایمانوردی - جمیله - میری
نیاگارا (۶۶۵۳۰۷) ۱۱-۱-۳-۵-۷ر۳۰-۹ر۴۵
میامی (۷۰۴۳۲۹) ۱۱-۱-۳-۵-۷-۹
الوند (۳۵۶۵۳۸) ۱۰-۱۲-۲-۴-۶-۸
کیهان (۵۴۶۳۶۰) ۹-۱۱-۱-۳-۵-۷-۹
مارلیک (۹۶۳۱۱۶) ۹-۱۱-۱-۳-۵-۷-۹
اسکار (۹۲۰۸۸۸) ۱۰-۱۲-۲-۴-۶-۸
ارانوس (۲۷۹۷۱) ۱۰ر۳۰-۲ر۳۰-۴ر۳۰-۶ر۳۰-۸ر۳۰
شهرام (۸۴۴۵۴۹) ۹-۱۱-۱-۳-۵-۷-۹
سیلوانا (۳۶۳۷۳۷) ۱۰ر۳۰-۲ر۳۰-۴ر۳۰-۶ر۳۰-۸ر۳۰
سیلورسیتی (۸۶۱۲۰۵) ۱۰-۲ر۳۰-۴ر۳۰-۶ر۳۰-۸ر۳۰
اروپا (۳۰۳۱۷۹) ۱۰ر۳۰-۲ر۳۰-۴ر۳۰-۶ر۳۰-۸ر۳۰
★ ریولوبو - ضربه خشم
فلور (۵۲۸۰۹۶) ۹-۱۱-۱-۳-۵-۷-۹

★ زیبای پررو - بیک‌ایمانوردی - مرجان
اونیورسال (۹۲۶۹۵۳) ۱۱-۱-۳-۵-۷ر۱۵-۹ر۳۰
پاسیفیک (۷۵۳۲۱۱) ۱۱ر۱۵-۳ر۳۰-۵ر۳۰-۷ر۳۰-۹ر۳۰
ایران (۳۱۶۳۵۴) ۱۰ر۳۰-۲ر۳۰-۴ر۳۰-۶ر۳۰-۸ر۳۰
ساینا (۳۵۲۴۴۲) ۱۰-۱۲-۲-۴-۶-۸-۱۰
تیسفون (۹۵۸۸۸۲) ۹-۱۱-۱-۳-۵-۷-۹
رنگین‌کمان (۷۵۶۷۶۰) ۹-۱۱-۱-۳-۵-۷-۹
موناکو (۷۹۵۵۹۶) ۹-۱۱-۱-۳-۵-۷-۹
پرسپولیس (۵۳۸۰۸۱) ۱۰-۱۲-۲-۴-۶-۸
کارون (۹۵۵۱۶۵) ۱۰ر۳۰-۲ر۳۰-۴ر۳۰-۶ر۳۰-۸ر۳۰
دریا (۳۴۱۷۴۶) ۹-۱۱-۱-۳-۵-۷-۹
آستارا (۸۷۴۰۲۲) ۱۰ر۳۰-۲ر۳۰-۴ر۳۰-۶ر۳۰-۸ر۳۰

★ سرپیکو - رنگی - آل‌پاچینو
مازستیک (۶۶۸۴۶۱) ۱۱-۱ر۳۰-۴-۶ر۳۰-۹
★ شکنجه دوزخ - رنگی - بریت‌اکلند
رادیوسیتی (۴۳۳۲۰) ۱۱ر۳۰-۱ر۴۵-۳ر۴۵-۵ر۴۵-۷ر۴۵-۹ر۴۵
★ شرف - سعید راد - جمیله
رکس (۳۱۵۲۹۳) ۱۰ر۳۰-۲ر۳۰-۴ر۳۰-۶ر۳۰-۸ر۳۰
آسیا (۴۲۹۰۶) ۱۱-۱-۳-۵-۷ر۱۵
مولن‌روژ (۷۵۹۲۹) ۱۱-۱-۳-۵-۷-۹
شهوند (۳۵۴۰۴۰) ۱۰ر۳۰-۲ر۳۰-۴ر۳۰-۶ر۳۰-۸ر۳۰
لیدو (۹۵۱۲۸۲) ۱۰-۱۲-۲-۴-۶-۸
نتون (۷۶۰۱۳۶) ۹-۱۱-۱-۳-۵-۷-۹
ژاله (۳۰۴۱۲۰) ۱۰ر۳۰-۲ر۳۰-۴ر۳۰-۶ر۳۰-۸ر۳۰
توسکا (۵۳۹۵۴۴) ۱۰ر۳۰-۲ر۳۰-۴ر۳۰-۶ر۳۰-۸ر۳۰
المپیا (۹۲۶۷۹۷) ۱۰ر۴۵-۱-۳-۵-۷-۹
پاسارگاد (۳۴۲۷۸۲) ۹-۱۱-۱-۳-۵-۷-۹
چرخ‌فلک (۹۵۰۵۵۸) ۱۰-۱۲-۲-۴-۶-۸
شرق (۵۳۴۰۲۴) ۱۰ر۳۰-۲ر۳۰-۴ر۳۰-۶ر۳۰-۸ر۳۰

★ ضربه‌های اژدها - سینماسکوپ - رنگی
سهیلا (۳۱۶۴۲۴) ۱۰ر۳۰-۲ر۳۰-۴ر۳۰-۶ر۳۰-۸ر۳۰
پلازا (۴۴۲۵۵) ۱۱ر۱۵-۱ر۱۵-۳ر۱۵-۵ر۱۵-۷ر۱۵-۹ر۱۵
مراد (۷۵۳۳۸۲) ۹-۱۱-۳-۵-۷-۹
ری (۵۲۲۵۷۸) ۹-۱۱-۱-۳-۵-۷-۹
★ (×) غروب یک عشق - رنگی - هلموت‌برگر
ونک (۶۸۴۱۱۶) ۱۱-۲-۴-۶-۸-۱۰
★ کاراته‌بازان جسور - پری‌زاد
آسمان‌آبی (۳۴۱۶۶۸) ۹-۱۱-۱-۳-۵-۷-۹

★ (×) کندی - رنگی - مارلون‌براندو
آریا (۳۱۹۸۸۴) ۹-۱۱-۱-۳-۵-۷-۹
★ گرگ دریا - رنگی - ادواردمیکز
پولیدور (۴۲۶۳۱) ۱۱ر۳۰-۱ر۳۰-۳ر۳۰-۵ر۳۰-۷ر۳۰-
★ مواظب خودت باش - رنگی - جیمز کابرن
گلدن‌سیتی (۶۶۳۲۶۹) ۱۱ر۱۵-۳ر۳۰-۵ر۳۰-۷ر۳۰-۹ر۴۵
★ مایرلینک - رنگی - عمرشریف
بولوار (۶۵۵۲۹۲) ۱۱ر۱۵-۲-۴ر۳۰-۷-۹ر۳۰
★ مردی برای تمام فصول - رنگی - رابرتشاو
تراس امپایر ۸ - ۱۰
★ مشت‌به‌مشت - مبارزه قدرت‌ها
ستاره (۵۳۹۷۲۱) ۹-۱۱-۱-۳-۵-۷-۹
★ لجن‌مال - رنگی - پیرریشارد - جین‌برکین
شهرفرنگ (۶۲۷۶۲۸) ۱۱ر۱۵-۳-۵ر۱۵-۷ر۳۰-۹ر۴۵

★ ماسیست و غول سیاه - شاهین سرخ
نادر (۳۱۴۴۹۵) ۱۰ر۳۰-۲ر۳۰-۴ر۳۰-۶ر۳۰-۸ر۳۰
★ نخاله‌ها در اسپانیا - سینماسکوپ - رنگی
تخت‌جمشید (۴۳۵۵۰) ۱۰ر۳۰-۲-۴-۶-۸-۱۰
★ نخاله‌ها در فروشگاه - رنگی - گروه شارلو
برلیان (۲۹۳۵۳۵) ۹-۱۱-۱-۳-۵-۷-۹
★ (×) وقتی کلفت‌خوشگل باشه - رنگی - اسکوپ
ب.ب (۸۲۹۶۴۱) ۱۱-۲-۴-۶-۸-۱۰
★ وسوسه تابستان - رنگی - سوزان پیر
شهرتماشا (۹۲۸۶۸۶) ۱۱ر۱۵-۳ر۳۰-۵ر۳۰-۷ر۳۰-۹ر۳۰
★ وحشی‌های سومورو - کالیبر ۹
البرز (۳۰۴۲۵۸) ۸ر۳۰-۱۱ر۳۰-۲ر۳۰-۵ر۳۰-۸ر۳۰
★ یادی از گذشته - رنگی - زینت‌امان
همای (۳۱۱۶۶۹) ۱۰ر۳۰-۲ر۳۰-۴ر۳۰-۶ر۳۰-۸ر۳۰
سئانس انگلیسی گلدیس ساعت ۹ر۳۰ (حرفه‌ای‌ها)

جدول عادی

جدول های اطلاعات شماره ۹۱۰۹

افقی : ۱- از پهلوانان افسانه‌یی که زورش به مویش بود - زمانی در اروپا احترامی داشت ۲- ازسیگار های وطنی - آتش بزبان عربی - حرف ترس - مار آدمخوار افریقایی ۳- از مایعات پاک کننده - قومی در ایران باستان - لباس زیر عبا - از غزال خوشتر است ۴- نامی ایرانی برای آقایان - بادخطر ناکیست - طایفه و عشیره ۵- منقار در دست باده نوش خوش بباشد - از وسائل تحریر نیست ولی‌برای‌کارتحریرلازم می‌افتد ۶- از وظیفه خواران خزانه غیب - از بهترین آهنگسازان قرن نوزدهم آلمان - رخت‌شوی ۷- نوعی پارچه‌باشد - حافظه و ذهن - به نفع او ۸- صد متر مربع - نان در آنست - آنچه به چشم دیدنی است - یازده ۹- بزرگ جثه‌و قوی هیکل - امر به پوئیدن میکند - یکی از نامهای پیامبر بزرگ اسلام ۱۰- حتما از مردان مذهبی است - شهر زیره‌بلند ۱۱- اثری ازژان‌ژاک روسو - درخت بی‌پیوند - مایه اصلی آهنگ ۱۲- در شلوار پنهان است - برپشت ناخن می‌نشیند - آنچه از مرده بجا میماند ۱۳- تکخال ورق - صف و ردیف - امر به آمدن میکند - شاگرد تازه کار ۱۴- عشقش باختنی است - فعلی‌در دستور - رشد کردن - سال گذشته ۱۵- از مردان معروف بعد از مشروطیت که باتهام مساعدت در انحصار تریاک به مرگ‌محکوم شد - یکی ازکشور های افریقایی .

عمودی : ۱- اثری از الکساندر دوما - در آن خیانت روا نیست ۲- درحمام‌فین به قتل رسید - حرف همراهی‌عرب - پشت سرهم ۳- دریایی در اروپا - عصاره‌گوجه فرنگی - گیاهی است طبی برای‌امراض معده - باید غنیمت باشد ۴- اسمی از اسامی آقایان هندی - به یک روش ادامه دادن ۵- شراب فرنگی - اخوی کلاه مخملی - از خدمت کنندگان در وزارت کشور ۶- از بزرگان بجا می‌ماند - در همه جای بدن توان یافت - مردان روزگار از بلندش به جایی رسیده‌اند ۷- واحد چهارپا - گاهی میگیرد - اگر به‌درخت بماند میرسد - علامت مفعول‌صریح ۸- حتما ساقدوش هم دارد - انداختن سنگ یا چیز دیگر ۹- گرد زمین را گرفته - شهر عرب - درکندو توان یافت - دشمنی ۱۰- در کنار که باشد نیکوست - گوشت سرخ شده در تابه - شدیدتر ۱۱- ظلم و جور کردن - لطیف است - خانم تعجب کرده ۱۲- کشوریکه جای روم سبز شد - جایزه‌قهرمان ۱۳- پدر در لفظ تازی - گاهی از ترس براندام می‌افتد - آزاد مرد - در ان غله میریختند ۱۴- همیشه قبل از دعوا برمیدارند - اگر - معروفترین‌بندر هلند ۱۵- حاشیه کتاب - با کشف اورانیوم‌نامش جاودانه شد .

حل جدول شماره ۹۱۰۸

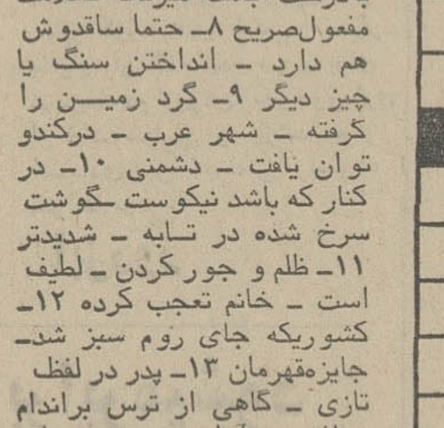

(جدول ویژه) شماره ۴۶۹

افقی : ۱- از عموهای معروف - مطرب بیچاره از یارش میخواست‌تا برایش‌دانه دانه خند ۲- سیه چشمان - جولانگه بلبل - ستاره‌یی در دب اصغر - زالو ۳- سوکند را نیز کفته‌اند - اسب چاپار - هندی با آن آش میخورد - از ضمایر عربی ۴- یاقوت باشد - قوچ‌جنگی - شرح‌اوستا ۵- قهوه خارجی - کیسه‌اش پرشدنی نیست - از گیاهان طبی ۶- از انواع بازی با ورق - در کار همیشه باعث پیشرفت بوده - دربین پیامبران است ۷- معشوقه - آنچه که حقیقتامال کسی است - روغنی در صنعت ۸- کوچک - پسر و غلام در لفظ ترکی - به دستشان که آورید کسی شوید - مشک شراب ۹- اندوه و زاری - دستاویز - همیشه باعث بهم خوردگی معده شده‌اند ۱۰- شگفت زدگی - گاز معادن زغال سنگ - کشتی جنگی ۱۱- رمز و علامت برای بیان عقیده یاواقعه - سراب است و تشنه گول می‌زند - تکرار حرفی‌است ۱۲- اختیارش نصیب هرکس نمی‌شود - حرف استثنا - نقطه سیاه دل ۱۳- بخیه به جامه - وسط چیزی - فرشته‌ای دردین زرتشت - از مشهورترین نویسندگان فرانسوی ۱۴- تنها - از انواع بازیست - مرغ همسایه همیشه چنین بوده - از اعضاء درونی ۱۵- کوه مقدس ژاپنی‌ها - از دیدنی های شهر شیراز .

عمودی : ۱- مرد سیاسی و با قدرت ایرانی که سالها وزارت عباسیان راداشت - وقت خوشی‌است ۲- یکی از نشریات فرانسه - درجه بلندی و کوتاهی صدا - خوب ۳- اولین پول ایرانی - تلخ - با آن دلها را تسخیر میکنند - راست‌ایستاده ! ۴- لکه‌یی که دامن می‌آلاید - گالری نمایشگاه ها در تهران ۵- قسمت اعظم بدن از آن تشکیل شده - تفریح کودکانه - موسس سلسله کارولوترین در فرانسه که از مقتدرترین سلاطین قرون وسطی در اروپا بود ۶- هم صحبت برهمن - رو آوردن دولت - نزدو جلو ۷- اتاق کوهی - سزاوارتر و شایسته‌تر - مرضی که گریبان ریه را میگیرد - خون ۸- آنچه مربوط به گذشته‌است - ظالم ۹- پایه وبنیان - چهار راهی قدیمی‌در تهران - از شیخ نشین‌های جنوب - سبزه‌زار ۱۰- بی‌قلاده - آواز صراحی هنگام ریختن می - بازگشت ۱۱- از مشهور ترین خیابانهای جهان - بندگان خدا - بچه به دنیا آوردن ۱۲- از کشور های امریکای مرکزی - شتر قوی هیکل و تندرو ۱۳- نهم باران - یک قسمت از شش قسمت - ضمیربست - توانایی ۱۴- آزاد و رها - شکم پرست - صاحب کتاب روضة‌الصفا ۱۵- به صورتش از سراشتیاق می‌نگرند - از فیزیکدانان مشهور فرانسوی که قانونی در فیزیک دارد .

حل جدول شماره ۴۶۸

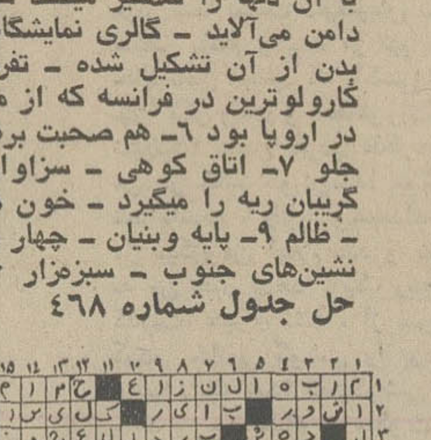

سرویس‌خوب‌و قیمت‌ارزان‌را فقط
آژانس مسافرتی پرس توریست
تقدیم میدارد
۱۶ روزتور لندن ۴۸۵۰ تومان
حرکت۲۴ مرداد، ۷ و۲۱شهریور ۲۳روزتور
لندن ۵۸۵۰ تومان حرکت۲۴مرداد،۷و۶شهریور
۱۵ روز تور
رم - پاریس- لندن ۵۹۵۰ تومان
حرکت ۱۶و۳۰ مرداد، ۶ و ۲۰ شهریور
تادیرنشده جهت رزرو دلخواه خودبه
تلفنهای ۸۳۲۸۹۳ و ۸۳۴۵۱۱
آژانس مسافرتی پرس توریست
خیابان ایرانشهر چهارراه ثریا مراجعه‌فرمائید

آموزشگاه کودکیاری جمعیت خیریه فرح پهلوی داوطلب می پذیرد

آموزشگاه کودکیاری جمعیت خیریه فرح پهلوی برای نهمین دوره در سال‌تحصیلی ۵۵-۵۴ از طریق مسابقه و مصاحبه تعدادی دوشیزه داوطلب با مدارک زیر می‌پذیرد.
۱- فتوکپی کارنامه پایان مرحله دوم‌تعلیمات عمومی یا سوم متوسطه .
۲- فتو کپی شناسنامه ۲ برگ
۳- عکس ۴×۶ ، ۳ قطعه
۴- رسید پرداخت مبلغ ۵۰۰ ریال به‌حساب شماره ۲۳۸۹ آموزشگاه در بانک ملی ایران شعبه کوروش (خیابان‌قدیم شمیران‌سه‌راه‌تخت‌جمشید).
واجدین شرایط میتوانند بادر دست داشتن مدارک فوق ازساعت ۸ صبح‌الی ۱۶ به‌آموزشگاه کودکیاری واقع در خیابان شاهرضا پیچ‌شمیران مراجعه و داوطلبان شهرستان ها مدارک خودرا بوسیله پست سفارشی به‌آموزشگاه ارسال دارند.
پس‌از پایان دوره ۴ساله و موفقیت در امتحانات به فارغ‌التحصیلان آموزشگاه دیپلم کودکیاری داده خواهد شد که وزارت آموزش‌وپرورش ارزش تحصیلی آنرا دیپلم کامل‌متوسطه دررشته کودکیاری شناخته است .
مواد درسی آموزشگاه شامل‌دو قسمت‌میباشد:
۱- دوسال اول دروس عمومی (بنیادی)
۲- دوسال دوم‌دروس‌اختصاصی کودکیاری (علمی و عملی).
کودکیاران بلافاصله پس از پایان تحصیل در موسسات جمعیت خیریه فرح پهلوی و مراکز پزشکی کودکان و سازمان های آموزشی تربیتی قبل از دبستان استخدام خواهند شد . تاریخ امتحانات وورودی‌ساعت ۸صبح‌روز بیستم‌شهریور خواهد بود .
برای کسب اطلاعات بیشتر با تلفن۳۹۳۰۶۷ تماس حاصل نمائید.

اطلاعات
روزهای شنبه-دوشنبه وپنجشنبه درسراسردنیا منتشر میشود.
قبل از عزیمت عزیزان‌خود بخارج اطلاعات هوائی را برای آنها آبونه شوید.
تلفن۳۱۱۰۷۱ و ۳۱۱۰۸۱

صاحبان صنایع و بازرگانان کشور
الاخاء
تنها‌مجلهٔ عربی‌زبان ایران با داشتن نمایندگی در ۱۲ کشور عربی
روزهای شنبه منتشر میشود

اسامی کلیه قبولشدگان دانشگاه تهران

جدول نام و کد رشته‌ها

کد	رشته
۲۰۷	پزشکی دانشکده پزشکی
۲۰۸	فیزیوتراپی دانشکده پزشکی
۲۰۹	ارگوتراپی دانشکده پزشکی
۲۱۰	داروسازی دانشکده داروسازی
۲۱۱	دامپزشکی دانشکده دامپزشکی
۲۱۲	دندان پزشکی دانشکده دندان پزشکی
۲۱۳	شیمی دانشکده علوم
۲۱۴	زمین شناسی دانشکده علوم
۲۱۵	زیست شناسی دانشکده علوم
۲۱۶	باغبانی دانشکده کشاورزی
۲۱۷	ترویج و آموزش کشاورزی دانشکده کشاورزی
۲۱۸	خاکشناسی دانشکده کشاورزی
۲۱۹	دامپروری دانشکده کشاورزی
۲۲۰	زراعت و اصلاح نباتات دانشکده کشاورزی
۲۲۱	صنایع کشاورزی دانشکده کشاورزی
۲۲۲	گیاه پزشکی دانشکده کشاورزی
۲۲۳	سال اول عمومی دانشکده منابع طبیعی
۲۲۴	ریاضی دانشکده علوم
۲۲۵	فیزیک دانشکده علوم
۲۲۶	مهندسی برق دانشکده فنی
۲۲۷	مهندسی راه و ساختمان دانشکده فنی
۲۲۸	مهندسی شیمی دانشکده فنی
۲۲۹	مهندسی متالوژی دانشکده فنی
۲۳۰	مهندسی معدن دانشکده فنی
۲۳۱	مهندسی مکانیک دانشکده فنی
۲۳۲	آبیاری و آبادانی دانشکده کشاورزی
۲۳۳	ماشینهای کشاورزی دانشکده کشاورزی
۲۳۴	اقتصاد کشاورزی دانشکده کشاورزی
۲۳۵	اقتصاد دانشکده اقتصاد
۲۳۶	زبان و ادبیات فارسی دانشکده ادبیات
۲۳۷	تاریخ دانشکده ادبیات
۲۳۸	باستان شناسی و تاریخ هنر دانشکده ادبیات
۲۳۹	زبان و ادبیات عرب دانشکده ادبیات
۲۴۰	فلسفه دانشکده ادبیات
۲۴۱	قضایی دانشکده حقوق
۲۴۲	روانشناسی دانشکده ادبیات
۲۴۳	جغرافیا دانشکده ادبیات
۲۴۴	سیاسی دانشکده حقوق
۲۴۵	انسان شناسی دانشکده علوم اجتماعی
۲۴۶	تعاون دانشکده علوم اجتماعی
۲۴۷	جامعه شناسی دانشکده علوم اجتماعی
۲۴۸	جمعیت شناسی دانشکده علوم اجتماعی
۲۴۹	علوم اداری دانشکده علوم اداری
۲۵۰	مدیریت بازرگانی دانشکده علوم اداری
۲۵۱	حسابداری دانشکده علوم اداری
۲۵۲	علوم دانشکده علوم تربیتی
۲۵۳	زبان و ادبیات المانی دانشکده ادبیات
۲۵۴	زبان و ادبیات انگلیسی دانشکده ادبیات
۲۵۵	زبان و ادبیات روسی دانشکده ادبیات
۲۵۶	زبان و ادبیات فرانسه دانشکده ادبیات
۲۵۷	زبان و ادبیات ایتالیائی دانشکده ادبیات

آباد علی ۲۴۷
آباسلطا نسرین ۲۱۲
ایجدپور محمدکاظم ۲۴۷
آبراهامیان گارینه ۲۵۰
ابراهیم الهه ۲۴۴
ابراهیم پور کامل ۲۳۶
ابراهیم پور جعفری نژاد عادل ۲۳۰
ابراهیم پور میرزایی فریدون ۲۲۴
ابراهیم زاده حبیب‌اله ۲۱۳
ابراهیم زاده مهران ۲۲۸
ابراهیم نژاد فرد فرشته ۲۴۳
ابراهیمی بهنام ۲۱۴
ابراهیمی پریچهر ۲۴۶
ابراهیمی عباس ۲۱۹
ابراهیمی کریم ۲۱۹
ابراهیمی مهدی ۲۳۵
ابراهیمیان شهرام ۲۳۵
ابراهیمی بسابی زهرا ۲۴۴
ابراهیمی جوزدانی پرویز ۲۵۵
ابراهیمی جویباری علی اکبر ۲۳۵
ابراهیمی راد سیما ۲۵۱
ابراهیمی فخاری فرهنگ ۲۰۷
ابراهیمی قوام آبادی بهروز ۲۴۴
ابراهیمی ورکیانی فرشته ۲۵۲
ابریشم چیان سیدمحمودرضا ۲۵۳
ابریشمی لیلا ۲۱۵
ابریشمیان عزیزاله ۲۱۰
ابصری فرزاد ۲۲۵
ابطحی سیداحمد ۲۰۸
ابطحی محمود ۲۴۵
ابطحی نایینی سیدمحمدرضا ۲۱۰
ابفروشاها فاطمه بیگم ۲۴۶
ابنر پرتو ۲۲۳
ابن سجاد سرور ۲۲۷
ابوالبشری محمدحسین ۲۳۵
ابوالحسنی مریم ۲۴۱
ابوالحمدکیهان ۲۵۶
ابوالفتح بیگی دزفولی محمدعلی ۲۳۴
ابوالفتحی مجید ۲۴۱
ابوالفتحی ناهید ۲۱۵
ابوالقاسمی یعقوبعلی ۲۴۶
ابوالقاسمی طربی معصومه ۲۲۱
ابوالمعالی سیدعلی ۲۵۴
ابوترابی گودرزی سعید ۲۱۲
ابوترابی گودرزی فاطمه ۲۱۵
ابوچایی شهره ۲۵۲
ابوذر محمد ۲۴۶
ابوطالبی حمید ۲۴۷
ابوطالبی بشتیری انوش ۲۴۸
ابهری کیوان ۲۲۸
ابرین فرشاد ۲۴۴
اتشگاهیان محمد ۲۱۸
اثاری فر بهروز ۲۱۰
اثنی عشری احمد ۲۴۶
اجلالی ایرج ۲۰۷
اجیلی نسرین ۲۴۴
احترامی ژاله ۲۴۰
احتشام بروجردی محمد ۲۲۱
احدوت کیوان ۲۰۷
احدوت هرسل ۲۳۱
احدی مینا ۲۱۵
احدی نادر ۲۳۵
احسان گلنار ۲۱۳
احسانی زهرا ۲۴۴
احسانی مهرنوش ۲۲۳
احمدپورکاسگری احمد ۲۵۱
احمدخان بیگی حمیدرضا ۲۴۵
احمدخانلو فرامرز ۲۳۳
احمدخانی شاپور ۲۳۱
احمدنژاد عباس ۲۴۳
احمدی احمد ۲۳۵
احمدی پرویز ۲۳۱
احمدی پنجعلی ۲۳۶
احمدی حسین ۲۴۲
احمدی زهرا ۲۴۴
احمدی عطااله ۲۴۴
احمدی علی اصغر ۲۵۱
احمدی فرزانه ۲۴۹
احمدی قلی ۲۵۳
احمدی لادن ۲۰۷
احمدی ماریا ۲۴۹
احمدی مهدی ۲۱۷
احمدی ناصر ۲۴۵
احمدی امیری اله السادات ۲۱۲
احمدیان حبیب‌اله ۲۲۷
احمدیان سیمین ۲۴۸
احمدیان طیبه ۲۴۲
احمدیان محمد ۲۲۷
احمدیان نادر ۲۴۴
احمدیان مقدم عباس ۲۴۶
احمدی حسینی سیدحسین ۲۱۳
احمدی دستجردی پریوش ۲۱۵
احمدی رحمت ابادی محمد ۲۴۶
احمدی سطری فرزین ۲۳۵
احمدی عدلی شهریار ۲۲۹
احمدی فر ثریا ۲۵۴
احمدی ندوشن علی ۲۲۳
احمدی نژاد محمدحسن ۲۴۳
احمدی نیاری حیدر ۲۴۷
احیاطبیبی علی اصغر ۲۱۹
احیایی قدرتی وحید ۲۳۱
اخباری مهدی ۲۳۳
اخترخاوری فرخ ۲۳۸
اخلاص پور ایرج ۲۲۳
اخلاقی سیدعلی اکبر ۲۴۴
اخلاقی فرجاد ۲۵۴
اخلاقی ابرقویی احمد ۲۱۶
اخلاقی فارسی سیده الهه ۲۴۲
اخوان سیما ۲۵۰
اخوان شهره ۲۱۵
اخوان عباس ۲۳۲

اخوان محمدرضا ۲۵۵
اخوان هما ۲۵۰
اخوان خزایان منصوره ۲۰۸
اخوان صف سعادت ۲۱۲
اخوان فومنی محمد ۲۵۲
اخوان قدکی سیدحسین ۲۱۰
اخوتزاده حورا ۲۴۷
اخوندزاده میاندوآب ویولت ۲۱۲
اخوندی محسن ۲۴۴
ادبی حمیدرضا ۲۲۳
ادهمی مجرد محمدمحسن ۲۲۳
ادهمی مقدم مهین ۲۴۴
ادیانی عبدالعلی ۲۳۶
ادیب فاطمه سعیده ۲۴۸
ادیبپور مهریار ۲۲۸
ادیمنش تیره ۲۱۲
ادیبی معصومه ۲۵۰
ادیبی فر حمید ۲۴۴
ادیبی کجوری مهربانو ۲۰۹
آذرپناه فریده ۲۵۱
آذرتاش محمود ۲۱۹
آذرنگ علیرضا ۲۳۵
آذرهمایون عباس ۲۰۷
آذری صفر ۲۳۶
آذری پور اصفهانی پروانه ۲۴۹
آذری کردکندی جمیله ۲۴۷
آذری مرجبی شهین ۲۵۱
آذین مریم شکوه ۲۴۴
آرام بروز ۲۲۹
آرام مسعود ۲۱۲
آرامی سکینه ۲۱۲
ارباب مهران ۲۳۱
اربابدهکردی ترانه ۲۳۵
اربابی امیرسعید ۲۱۴
اربابی سهیلا ۲۴۴
اربابیان عصمت ۲۱۰
اریاتانی یونس ۲۵۴
ارتجایی سوسن ۲۵۲
ارتفاعی تورج ۲۳۵
ارجمند طلیعه ۲۵۰
ارجمند عبدالحمید ۲۴۶
ارجمند ناهید ۲۴۹
ارجمندی شمس ۲۴۳
اردشیر بهرستاقی محمد ۲۲۶
اردشیر لاریجانی علی ۲۲۴
اروانی شمس آبادی کاظم ۲۱۶
ارزیده فرهاد ۲۲۶
ارژیته مهدخت ۲۵۰
ارشادی شاداب ۲۴۳
ارشد علی رضا ۲۰۷
ارشدی حمید ۲۰۷
ارشدی یاراحمدی شهریار ۲۲۳
ارطونی مارینه ۲۱۵
ارمان پور مهرداد ۲۵۰
ارمون اسرافیل ۲۴۷
ارمی ابراهیم کلیمی ۲۳۵
ارمیده محسن ۲۰۷
ارمین محمود ۲۰۸
اروم‌چیان ناصر ۲۳۱
ارباتبار کیومرث ۲۴۴
ازبان نژاد صفا ۲۱۳
ارین فرد مهناز ۲۳۶
آزاد دولتعلی ۲۴۴
آزاد ارمکی تقی ۲۴۶
آزادگان حشمتاله ۲۵۴
آزاده توران ۲۴۴
آزاده تنکابنی مسعود ۲۴۷
آزادی سهیلا ۲۲۴
آزادی علی ۲۴۷
ازموده عذرا ۲۱۳
اژدری ابراهیم ۲۴۱
اژنگ بهنام ۲۲۹
آسایش زارجی محمدجواد ۲۴۸
استاد اسیابی ایوب ۲۲۰
استاد حاجی نقاش محمدکمال ۲۵۳
استاد حسن زاده ملکی سیاوش ۲۲۳
استاد فتعلی سیما ۲۴۹
استاد محمدعلی حداد فریبرز ۲۲۶
استوار احمد ۲۴۵
استیان کوچکسرایی احمد ۲۲۱
استیون ایون ۲۵۶
اسحاقی اقبال ۲۱۷
اسحق پور اشر ۲۳۵
اسحق حسینی احمد ۲۲۴
اسحق زاده بیژن ۲۱۳
اسدافروز محمدتقی ۲۲۳
اسداله نژاد رودبنه محمد ۲۳۳
اسدالهی اقدس ۲۳۹
اسدالهی محسن ۲۱۳
اسدزاده مجاوربقال محمد مسعود ۲۴۴
اسدسنگابی فرد سوسن ۲۵۱
اسدوند یوسف ۲۵۴
اسدی سیدعبداله ۲۵۲
اسدی فریبا ۲۱۵
اسدی فیروزان ۲۴۷
اسدی هما ۲۴۷
اسدیار محمد ۲۴۱
اسدی زاده محمود ۲۲۱
اسدی مکی آبادی پوران ۲۴۵
اسراییلیان سیما ۲۵۴
اسعدی شیرین دخت ۲۴۳
اسعدیان نسرین ۲۴۷
اسفنجانی فرشته ۲۵۴
اسفندیاری حسین ۲۳۵
اسفندیاری شهره ۲۴۴
اسکافی مریم ۲۴۹
اسکندر محمدرضا ۲۱۵
اسکندری اقدس ۲۴۴
اسکندری فریبرز ۲۲۷
اسکندری ناهید ۲۱۳
اسکندری چراتی احمدرضا ۲۵۴

اسکو ترانه ۲۱۷
اسکندری قرنین الاهه ۲۵۰
اسلامی پروین ۲۴۲
اسلامی حمیدرضا ۲۴۶
اسلامی سیدقاسم ۲۴۴
اسلامی عبدالرضا ۲۲۳
اسلامی علیرضا ۲۳۰
اسلامی فرشته ۲۴۱
اسلامی فرید ۲۰۸
اسلامی گیتا ۲۱۱
اسلامی محمدامین ۲۱۷
اسلامی مسعود ۲۴۲
اسلامی منصوره ۲۲۲
اسلامیان کوپایی صفرعلی ۲۴۳
اسلامیان کوپایی محمود ۲۳۲
اسلامی گمش تپه عافیه ۲۱۰
اسلانی مرضیه ۲۴۳
اسماعیل پور حسابی معصومه ۲۴۲
اسماعیل زاده سلطان ۲۴۲
اسماعیل زاده سیما ۲۱۵
اسماعیل زاده فرد ژیلا ۲۴۷
اسماعیل گوهری مجید ۲۱۶
اسماعیل نژاد نوده سکینه ۲۵۱
اسماعیلی آذردوخت ۲۴۴
اسماعیلی رحیم ۲۴۴
اسماعیلی شیر اشیانی اسماعیل ۲۴۵
اسماعیلی فرد محمود ۲۵۱
اسمان رفعت محمدعلی ۲۱۹
اسمعیل زاده کلاره غلامرضا ۲۲۱
اسمعیل نژادله داربنی ابراهیم ۲۳۷
اسمعیلی زاده لادن ۲۳۵
اسودی کرمانی سیما ۲۵۶
اشتره حسین ۲۱۲
اشتری حمیدرضا ۲۲۴
اشتهاردی زهرا ۲۴۳
اشتیاقی زهرا ۲۱۶
اشجعی امیر ۲۴۲
اشراقی سهیلا ۲۲۱
اشراقی عباس ۲۱۲
اشراقی فرهاد ۲۲۶
اشراقی بروجنی برهان‌اله ۲۱۰
اشرفزاده فرح ۲۱۵
اشرفی حمیدرضا ۲۲۷
اشرفی خراسانی ناهید ۲۱۴
اشرفی زنجانی سیده مهوش ۲۱۸
اشرفی قلاتی مینوش ۲۱۵
اشعری محمد ۲۵۳
اشعری محمدحسن ۲۴۸
اشکوهی نادر ۲۳۰
اصداقی جهرمی علیرضا ۲۱۱
اصغرپور عذرا ۲۴۸
اصغرزاده حافظه ۲۱۵
اصغری میترا ۲۱۶
اصغری یوسف ۲۴۴
اصغریان غلامحسین منوچهر ۲۱۵
اصغری طبری نفیسه ۲۵۱
اصغر محمدحسن ۲۴۸
اصفجاه حسین ۲۱۳
اصفهانیان علیرضا ۲۵۱
اصفهانیان فاطمه ۲۰۷
اصفهانی روشن شهین ۲۴۳
اصلاح زهره ۲۴۲
اصلانی گیتی ۲۵۱
اصلانی املی فرهنگ ۲۲۹
اصیلی زهرا ۲۴۳
اصیلی مصطفی ۲۵۴
اطمینان پروین ۲۴۷
اطمینان رویا ۲۵۴
اغتباری فریدون ۲۳۵
اعتصام صابر ۲۵۲
اعتضادی حمید ۲۳۵
اعتضادی نادره ۲۱۱
اعتماد تهرانی فایزه ۲۰۸
اعتمادزاده الین ۲۵۶
اعتمادی اختر ۲۴۷
اعتمادی حسین ۲۵۱
اعتمادی کامران ۲۳۵
اعتمادیان جهرمی علی اصغر ۲۱۵
اعتمادیه فرهاد ۲۲۹
اعظم‌نیا منصور ۲۵۱
اعلمانی تفرشی فرشید ۲۴۲
اعیادی احسن بفشعلی ۲۱۸
افتابروشاد سوسن ۲۴۸
افتخار طیبه ۲۴۹
افتخارزاده نیما ۲۴۲
افتخاری پروین ۲۲۳
افتخاری کامران ۲۳۵
افتخاری مهدی ۲۴۲
افتخاریان فرشته ۲۰۹
افخمی اردکانی علی ۲۴۴
افدرنیا مهدیه ۲۴۷
افراخته مریم ۲۱۵
افراسیابی کامبیز ۲۰۷
افروزفر رحمتاله ۲۴۳
افروزیان سیدعلی ۲۴۹
افسرکازرونی پروین ۲۰۷
افسری اردچی منصور ۲۴۴
افشار جمال ۲۵۱
افشار خیراله ۲۴۶
افشار محمدهادی ۲۲۷
افشار ابراهیمی فرشته ۲۳۸
افشار بکشلو نادر ۲۳۵
افشارزرندی ماشااله ۲۱۳
افشارفر اردشیر ۲۲۷
افشار قاسم لوی مینا ۲۴۳
افشارلر زهره ۲۴۲
افشار وثوقی سعید ۲۲۵
افشاری حسن ۲۵۲
افشاری محمدرضا ۲۳۷
افشاری اسفیدواجانی اصغر ۲۵۴

افشاری نادری افسر ۲۴۸
افشاری نیا امیرسعید ۲۴۳
افشین منش محسن ۲۳۳
افصحی افسانه ۲۴۲
افضل امراله ۲۴۱
افضل هما ۲۵۴
افضلی محمد ۲۲۳
افضلی خشکبیجاری اکرم ۲۱۳
افغان علوی جمیله ۲۵۴
افلاکی روشنک ۲۲۵
افلاکیان محمدحسن ۲۰۷
آقابابا ابوالفضل ۲۴۷
آقا بهرام محمود ۲۵۰
آقابیگی فاطمه ۲۱۶
آقاجانی سرور ۲۴۲
آقاجانی مینو ۲۱۴
آقاجانی بیک فرخ ۲۴۶
آقاحسینی مرضیه ۲۰۷
آقارضی فضل اله ۲۳۵
آقازاده تبریزی مریم ۲۰۸
آقازاده دکانداری صادق ۲۴۷
آقا زمان کاشانی سودابه ۲۰۷
آقاسی اصفهانی حمید ۲۴۲
آقاسی پور سهیلا ۲۵۴
آقاصادقی عبدالکریم ۲۰۸
آقا محمدی عباس ۲۲۶
آقا محمدیان شعرباف احمد ۲۵۱
آقامیربها مصطفی ۲۲۴
آقا نصیر منصور ۲۰۸
آقایان علیرضا ۲۱۴
آقایی غلامحسین ۲۰۷
آقایی نرجس ۲۵۴
آقایی خوزانی مسعود ۲۰۷
آقایی سلطانی منیژه ۲۵۲
آقایی قمی داود ۲۴۹
آقایی کاکرودی سیدحمزه ۲۲۳
آقایی گرگانی مسعود ۲۳۲
اقبال عبدالمجید ۲۰۷
اقبالپور جمشید ۲۵۰
اقبال نیا حمیدرضا ۲۲۴
اقبالی آذر نصیر ۲۴۹
اقبالی شمس‌آباد پروین ۲۴۰
اقتصاد سکینه ۲۵۰
اقتصادی مجید ۲۲۷
اقدامی عباس آباد فرشته ۲۴۹
اقدسی یالقوزاغاج صیاد ۲۵۱
اکباتانی سوسن ۲۱۳
اکبرحمیدرضا ۲۵۰
اکبر خانزاده بزچلویی عباس ۲۱۰
اکبرخان زاده بزچلویی فاخته ۲۱۰
اکبرزاده بانونصرت ۲۵۲
اکبرنیا خانسری حسن ۲۲۵
اکبرنیا شهرپور صابر ۲۴۷
اکبری بتول ۲۳۵
اکبری محمدحسین ۲۴۵
اکبری منوچهر ۲۳۶
اکبری یاسمن ۲۱۳
اکبری ابیانه حمیدرضا ۲۲۶
اکبری بلوچ محمود ۲۲۳
اکبری جور پروین ۲۳۶
اکبری کامرانی محمود ۲۰۸
اکبری معینی مهدی ۲۴۱
اکبری نسب ناهید ۲۴۳
اکبری نیا مسلم ۲۲۳
اکرمیان ارانی شهلا ۲۴۶
اکرمی محمدپور ناصری احمد ۲۱۵
اکملی ثریا ۲۴۶
آگاه مجید ۲۲۵
آگاه محمود ۲۲۶
آل آقا محسن ۲۵۱
آلبویه محمد ۲۱۹
آل داود ذوالید رقیه مهین تاج ۲۵۴
آل علی سیده بتول ۲۱۴
الفت ناهید ۲۴۸
الماسی فاروق ۲۱۱
الماسی مسعود ۲۱۴
المعی هاله ۲۲۵
الهامیان رقیه ۲۴۲
اله داد جواد ۲۴۶
الهی آذر ۲۴۵
الهیاری پرویز ۲۴۱
الهیاری ابهری ناهید ۲۴۹
الهیاری تازه کندقشلاق علی رضا ۲۲۰
الیاس زاده ژیلا ۲۴۲
الیاکمال شهین ۲۵۶
الیاهوسفارادی شهناز ۲۴۹
ال یس اشرف ۲۰۷
الیشا ژرژ ۲۱۱
امام احمد ۲۰۷
امامی بهرام ۲۳۷
امامی زهرا ۲۴۴
امامی عبدالحمید ۲۳۳
امامی محمدحسین ۲۴۴
امامیان حسین ۲۴۹
امامیان محمدمهدی ۲۳۵
امامی میبدی محمدعلی ۲۱۹
امامی نژاد عبدالرضا ۲۵۱
امامی نژاد فرزاد ۲۳۵
امان الهی آمنه ۲۴۹
امانت ناهید ۲۴۲
امانتکار مهران ۲۵۱
امانی حسینعلی ۲۳۵
امانی گشنیگانی سوسن ۲۱۰
امجدی نوشین ۲۳۲
امزاجردیان فرزین ۲۳۵
املشی احمدعلی ۲۲۵
امی احمد ۲۵۴
امیدبخش شاد فاطمه ۲۵۰
امیدفرژانبرد ۲۱۱
امیدوار مهدی ۲۵۲
امیدوار عسکری محمدحسن ۲۱۶
امیدی اشرف ۲۴۵
امیدی فیروز ۲۲۱
امیدی مرتضی ۲۵۱
امیدیان امیری حسین ۲۴۶
امیدی تبریزی احمد ۲۲۶
امیدی کلاچایی محمد ۲۳۲
امیر احمدی مجید ۲۳۵
امیر آرین شهرو ۲۱۵
امیراصلانی پدرسیدابوالفتح ۲۵۴
امیر حسینی احترام السادات ۲۴۰
امیر حسینی مریم ۲۴۴
امیر خیزی مهوش ۲۵۴
امیر ذهنی سعید ۲۱۳
امیر رفیعی کامیار ۲۱۱
امیر سلیمانی میترا ۲۱۶
امیرشاهی شیرین ۲۵۲

امیر شکاری سعید ۲۳۶
امیرعزیزی سهیلا ۲۱۳
امیر عضدی محمود ۲۲۵
امیر فریار فرخ آقا ۲۴۵
امیر قاسمی محمدرضا ۲۳۵
امیرکبیریان منیر ۲۴۰
امیرمغز لاله ۲۵۰
امیر معینی الهه ۲۴۲
امیرنیا احمدرضا ۲۳۵
امیرهنروران احمد ۲۱۶
امیری امیروحیدالدین ۲۲۷
امیری بیژن ۲۱۴
امیری محمد ۲۰۷
امیری چیمه آذر ۲۰۸
امیر قایم مقامی سوسن ۲۴۲
امین شهرام ۲۳۵
ایمن لادن ۲۱۳
امینایی چترودی وحید ۲۵۴
امینایی چترودی محمدمهدی ۲۴۷
امین رعایا ناهید ۲۱۴
امین زاده الهه ۲۴۶
ایم فر احمد ۲۵۴
امینی حسن ۲۲۳
امینی خسرو ۲۵۱
امینی سوسن ۲۴۴
امینی سیمین ۲۴۸
امینی شهره ۲۳۸
امینی علی اصغر ۲۱۵
امینی مریم ۲۱۵
امینیان بهناز ۲۱۶
امینیان وحیده ۲۴۶
امینی سدهی شیوا ۲۰۷
امینی لاری نسرین ۲۴۷
اناهید حسین ۲۴۶
انتظاری بلقیس ۲۵۲
انجفی مرزیجرانی رحیم ۲۳۹
انجم شعاع مجید ۲۴۱
انجوی طراز رضیه بیگم ۲۳۶
انجیلی ملک محمد ۲۵۴
انساندوست قزوینی سعید ۲۵۱
انصاری احمدرضا ۲۲۹
انصاره اکرم ۲۴۴
انصاره جلال ۲۱۱
انصاره جمشید ۲۲۵
انصاره منصور ۲۳۸
انصاره مهدی ۲۰۷
انصاریان معصومه ۲۴۱
انصاری اوغول بیگ داریوش ۲۱۹
انصاری دزفولی محمد طاهر ۲۳۶
انصاری طرقی محمد رضا ۲۴۵
انصارین داود ۲۲۴
انصاف جهانگیر ۲۵۱
انصافی اول بتول ۲۱۸
انقیاد عبدالمحمد ۲۰۷
انوار علاالدین ۲۳۱
انوری فرزانه ۲۴۹
انوش محمد تقی ۲۱۱
انوشیروانی رستم ۲۰۷
انی حسن ۲۵۷
اوانس یان قره‌داغی مرینه ۲۵۰
اوانسیانس ریما ۲۵۲
اوبابایانس الفرد ۲۳۵
اوتادی ولی‌اله ۲۳۲
اوجی سید محمد ۲۱۸
اورازعباداله ۲۴۶
اورکی دوپکی غلامرضا ۲۱۴
اورمزدی دلنواز ۲۵۰
اوشیدری البرز ۲۱۴
اوصیا بیژن ۲۴۲
اوطمیشی الهه ۲۵۰
اوطمشی انور ۲۳۴
اولیا علی اکبر ۲۳۰
اولیایی جمال ۲۳۹
اولیایی علی ۲۳۷
اولادی قادیکلایی عبدالخالق ۲۳۰
اویژه حسین ۲۴۶
اویس احمد ۲۰۸
اویسی فروزان ۲۱۳
اهتماء محمد ۲۳۱
اهرویان هفتوانی انهت ۲۴۵
اهنج ملیحه ۲۵۲
اهن چین علی رضا ۲۱۷
اهنگری فریبا ۲۳۷
اهی فرزانه ۲۴۶
ایازی نادره ۲۵۴
ایبک معصومه ۲۲۵
ایتاله غفاری عادل ۲۰۸
ایتالهی طباطبایی سید محمد مهدی ۲۴۰
ایتی سید عبدالجواد ۲۲۴
ایتی افین محسن ۲۰۷
ایتی تفتی روشنک ۲۴۱
ایرام خواجه طوریان انت ۲۰۸
ایرانبومی مهرنوش ۲۴۸
ایرانپور خسرو ۲۱۲
ایران پور مبارکه غلامرضا ۲۵۰
ایرانمنش اقدس ۲۴۱
ایرانمنش پری ۲۴۰
ایران منش سید مجتبی ۲۴۲
ایران منش محمد رضا ۲۱۲
ایران نژاد بهزاد ۲۰۷
ایران نژاد ناصر ۲۵۰
ایرانی ایرج ۲۲۶
ایرانی پرویز ۲۴۷
ایرانی نژاد مهباتو ۲۲۳
ایرانی ها معصومه ۲۴۹
ایرم اوروج کندی مهرزاد ۲۲۳
ایروانی نایینی عبدالرضا ۲۰۷
ایری رومن ۲۱۱
ایزد پناه قدرت‌اله ۲۵۱
ایزدگشسب افسانه ۲۱۳
ایزد نگهدار مریم ۲۲۴
ایزدنیا رضا ۲۴۷
ایزدی افسانه ۲۴۲
ایزدی الهه ۲۴۱
ایزدی علی ۲۲۶
ایزدی مرتضی ۲۵۰
ایزدی نعمتاله ۲۱۳
ایزدیار فرشته ۲۵۰
ایزدی فر سیما ۲۳۶
ایزدی نجف‌آبادی احمد ۲۱۵
ایقانی مهران ۲۵۰
ایقانی ارانی سیامک ۲۳۱
ایقانی اسکویی هوشنگ ۲۱۲
ایلیکی طاهر شهناز ۲۴۷
ایلخانی منصوره ۲۳۶
ایا مهرداد ۲۵۰
ایمانی سید محمد ۲۱۸
ایمانی شهلا ۲۴۱
ایمانی محمد ولی ۲۳۱
ایمانی نایینی محسن ۲۵۲
باباپور بهداد ۲۳۲
باباپور بهمن ۲۳۶
باباخانی محمد مهدی ۲۲۸
بابازاده اغ اسمعیلی داداش ۲۳۸
بابا یوف کامبیز ۲۳۵

بابایی رجیمه ۲۴۳
بابایی شاپور ۲۰۷
بابایی نسرین ۲۴۷
بابایی لیوارژه هاجر ۲۴۵
بابای میر شکارلو یکلوذت ۲۰۸
بابایی نژاد بصیری سهیلا ۲۱۲
بابهادی عشر فاطمه ۲۴۱
باجغلی مجتبی ۲۴۰
باجمانلو یالانی عبدالعظیم ۲۲۴
باجه کیان تقی ۲۰۷
بادالیان انژل ۲۱۱
بادامی اختر ۲۴۰
بارید کامران ۲۲۸
بار فروش عبدالرضا ۲۱۲
باروتی حسین ۲۳۶
بازرگان لاری مسعود ۲۲۶
بازغی کیسمی فرشید ۲۳۵
بازوند علی اتا ۲۱۸
بازیل شاهین ۲۴۸
باستانی بهزاد ۲۴۴
باشتباویان زهرا ۲۲۵
باغبان اشرف ۲۳۸
باغچه سرایی احمد ۲۵۶
باغچه سرایی حمید ۲۱۱
باغدار عبدالرسول ۲۲۲
باغدانیان مریم سدا ۲۳۸
باغستانی میبدی ناصر ۲۲۳
باغشاهی صفری ۲۳۵
بافکار عبدالحمید ۲۵۱
باقر زاده محمود ۲۲۳
باقر زاده اذر حسین ۲۴۵
باقر زاده خرسندی مریم ۲۴۲
باقر زاده خلجانی شمسی ۲۴۲
باقر زاده خورسندی نیلوفر ۲۴۷
باقر زاده یزدچی محمد نقی ۲۲۰
باقر زاده یونجه کار علی ۲۰۷
باقر زندی علیرضا ۲۲۹
باقر نژاد محمود ۲۱۷
باقری حسین ۲۵۴
باقری سودابه ۲۳۷
باقری شهریار ۲۳۵
باقری عباسی ۲۳۳
باقری فرشاد ۲۰۷
باقری فرناز ۲۲۵
باقری مهرداد ۲۲۳
باقریان اشرف ۲۳۱
باقری بوحسین امین ۲۳۵
باقری صمغ ابادی اذر نوش ۲۱۵
باقری قزوینی علیرضا ۲۵۴
باقری مجد ابادی محمد ۲۳۱
بامداد ناصر ۲۴۵
بانشی محسن ۲۱۸
بانیانی شهزاد ۱۲۵
باوفا محسن ۲۴۶
بایبوردی اسداله ۲۱۱
باینبوردی سیما ۲۴۵
بحرانی زهرا ۲۴۳
بختیار مینو ۲۱۳
بختیاری ضیابری مرتضی ۲۳۵
بخشایی مستانه ۲۵۲
بخشعلیان پریوش ۲۲۳
بخشی فیروزه ۲۴۲
بخشی مهوش ۲۴۲
بخشی بهار عباسی ۲۴۲
بدخشان نوری مجید ۲۴۹
بدیعی پیمان ۲۲۷
بدیهی محمد ۲۵۱
بدیهیان هما ۲۴۱
بذر افشان حقیقی محمد کاظم ۲۱۸
براتی ثروتاله ۲۲۳
براتیان بهروز ۲۴۳
براتی مارتانی فرنگیس ۲۱۸
برادران زهره ۲۳۶
برادران ابراهیمی مریم ۲۴۴
برادران انارکی پروانه ۲۲۲
برادران انارکی منیژه ۲۴۸
برادران جوادی فاطمه ۲۴۷
برادران لیل ابادی فایزه ۲۵۰
برادران مقیمی معصومه ۲۴۲
برادر ازیتا ۲۴۴
برادر ازیتا ۲۴۴
برازنده محمد رضا ۲۴۸
برخدایی پریوش ۲۳۶
بردبار فاطمه بدیعه ۲۵۲
بردی کلیمی عزت‌اله ۲۱۸
برزعلی حاجی ابادی علی اکبر ۲۴۱
برزگران حسن ۲۳۴
برزوبی سیروس ۲۱۵
برزین کروسی فخرالسادات ۲۵۰
برقگیر رویا ۲۴۲
برقی محمد رضا ۲۳۰
برکشومنصوری هما ۲۵۲
برگی خسرو ۲۲۹
برنا مقدم ازاده ۲۳۸
برنامه‌یی محمد حسین ۲۵۴
برنجان شاپور رضا ۲۵۶
بروجردیان ناصر ۲۲۴
بروخیم سیلوانا ۲۱۳
بروخیم مریم ۲۵۰
برومند محمد کاظم ۲۱۲
برهان مجابی سعید ۲۳۲
برهانی پروانه ۲۴۵
برهانی مجید ۲۳۵
برهانی علمداری فاطمه ۲۴۷
بریجانیان حمید ۲۳۰
برهمندی منیژه ۲۴۵
بربری داریوش ۲۴۴
بزاز محمدجواد ۲۳۴
برازی عزت ۲۴۹
بزرگزاد فرزانه ۲۵۰
بزرگفر میترا ۲۵۰
بزرگی کوشالشاهی مقدمی ۲۳۶
بزرگی کیاسرایی مهدی ۲۴۹
بزم ارایی محمدعلی ۲۵۰
بستاکی محمد ۲۵۴
بشرویه ویدا ۲۲۴
بشرویی شرق الوالفضل ۲۴۹
بشیری فریبا ۲۱۵
بشیری مقدم ناصر ۲۳۵
بصیر اژنگ ۲۲۷
بصیرت فرهاد ۲۲۶
بصیری عباس ۲۰۸
بصیری کریم ۲۱۴
بصیری شهرانی میترا ۲۴۰
بطنی سالار ۲۴۶
بقایان حسن آبادی فاطمه ۲۵۰
بقایی ایرج ۲۴۲
بقایی وجی مسعود ۲۰۷
بقایی وجی مهناز ۲۴۵
بلوچ زاده بجستانی فاطمه ۲۵۰
بلوچ فرد فرزاد ۲۴۴
بلوری مهناز ۲۵۱
بلوریان علی اصغر ۲۱۸
بلوکی فر علی اصغر ۲۵۰
بلوهری سیدجلال الدین ۲۳۱
بلادی مقدم سید مهدی ۲۲۲

بنازاده ربابه ۲۴۱
بن الیاهو هلن ۲۱۵
بناه زاده شکوه ۲۰۷
بنایی ابرندآبادی سیدعلی ۲۲۷
بنیعقوب مسعود ۲۲۹
بنداری زرتشتی سیروس ۲۳۰
بندری بهمن ۲۰۷
بندی زاده صادق ۲۵۰
بنکدارپور شها ۲۴۷
بنکدارچیان مرتضی ۲۱۳
بنی اسدی سعید ۲۲۰
بنی اقبال زهره ۲۰۸
بنی زمانی سرور ۲۱۳
بنی سلام فرهاد ۲۵۰
بنی عامری محمد ۲۱۲
بنی هاشمی شهریار ۲۱۷
بوترابی سیدمحمدعلی ۲۴۴
بوجاری مهدی ۲۳۶
بوجاری نژاد حجت اله ۲۲۵
بوستانی لیلی ۲۲۶
بوشهری مهرنوش ۲۵۲
بهاج روی منیر ۲۴۹
بهادران حسین ۲۰۹
بهبودی میترا ۲۴۴
بهبودی گیلوایی سیمین ۲۴۶
بهبهانیان فرخ ۲۱۹
بهبهانی نیا مسعود ۲۴۸
بهجو شهریار ۲۱۲
بهداد حمید ۲۲۴
بهرامی عبدالرضا ۲۲۸
بهرامی کیوان ۲۱۴
بهرامی محسن ۲۱۹
بهرامی مصطفی ۲۲۴
بهرامی مهدی ۲۴۶
بهرامی صدرحسین ۲۵۴
بهروزی عنایت‌اله ۲۵۳
بهروزی مجید ۲۱۰
بهروزی مهشید ۲۵۷
بهروش علیرضا ۲۴۳
بهزاد ناهید ۲۲۲
بهزاد چهار محالی پرویز ۲۵۲
بهزادی‌پور حمیدرضا ۲۵۰
بهزادی پور مشکین ۲۴۸
بهشتزاد محمدرضا ۲۳۱
بهشتکار سهیلا ۲۰۷
بهشتی زهرا ۲۵۰
بهشتیان هنگامه ۲۴۱
بهشتیان اردکانی محسن ۲۱۷
بهشتی شیرازی سیدمحسن ۲۲۶
بهشتی شیرازی فاطمه بیگم ۲۵۱
بهلولی خباوی منصور ۲۴۳
بهمن پور حدیقه ۲۲۲
بهمن دژی سوسن ۲۴۵
بهمنش شراره ۲۰۷
بهمنی شهین ۲۴۴
بهمنی علی اصغر ۲۲۰
بهمنی کمال ۲۲۷
بهمنی آذرخوارانی ناهید ۲۰۷
بهمنیار حسین ۲۲۵
بهنام سعید ۲۳۵
بهنام ماکویی مهتاش ۲۴۳
بهنیا حسین ۲۲۱
بهی زاد فروزنده ۲۴۷
بیات بیژن ۲۱۳
بیات علیرضا ۲۲۳
بیات مریم ۲۴۱
بیانی سوسن ۲۱۲
بیانی لادن ۲۱۴
بیندشتو سوبتلانا ۲۴۹
بیحندگودرز ناهید ۲۵۰
بیداد هما ۲۴۴
بیدگلی محمد ۲۲۵
بیدل خوشبخت محمدجلیل ۲۲۵
بیرامی میترا ۲۴۳
بیژن محمد ۲۳۰
بیژنی جهانگیر ۲۳۴
بیضایی وحید ۲۲۸
بیگدلی اذری حسن ۲۵۶
بیگلری نسترن ۲۲۲
بیگی زاده مرتضی ۲۲۰
بیگی نژاد ارژنگ ۲۴۱
بیهقی مهین ۲۱۳
پاپادوپولوسی خارالامپوس ۲۱۵
پابری احمد ۲۴۸
پابلی شادی ۲۴۲
پاناتیان سنگبارانی انزل ۲۵۴
پارساپور زهرا ۲۴۷
پارسایی حسن ۲۵۴
پارسایی حیدر ۲۱۶
پارسایی محمدرضا ۲۲۷
پارسایی جهرمی علی محمد ۲۲۵
پارسی حمیدرضا ۲۴۷
پارسی شهلا ۲۴۰
پارسی محمد ۲۰۹
پاشازاده پرویز ۲۴۶
پاشایی سهیلا ۲۴۵
پاشایی فراهانی زهرا ۲۳۵
پاشایی مرندی ثریا ۲۱۳
پاکباز پرویز ۲۵۱
پاکجو هومان ۲۵۳
پاکدل حسن کیاده کمال الدین ۲۴۳
پاکرو اژدر ۲۱۷
پاکروان ربابه ۲۴۲
پاکزاد محمدرضا ۲۰۷
پالیزبان صفیه ۲۰۷
پاویز یحیی ۲۴۱
پایگان حجت اله ۲۴۴
پایوار ثریا ۲۲۳
پدرام رازی سامان ۲۳۵
پذیرا سلطانعلی ۲۳۸
پرتوی ناصر ۲۵۱
پرخانی زمزم ۲۴۳
پرخیده شهروز ۲۲۸
پرمون ایرج ۲۳۲
پرند بهرام ۲۲۴
پرنیان سیمین دخت ۲۴۱
پرنیان علیرضا ۲۴۹
پروانه مهناز ۲۴۳
پرورده رمضان ۲۴۴
پرویز میترا ۲۴۵
پرویزی سیدطاهر ۲۲۵
پرویزیان احمد ۲۴۳
پرهیزگار مینو ۲۴۷
پریدار حمیدرضا ۲۳۵
پریزاده حمید ۲۵۰
پسران بهبهانی حسین ۲۳۳
پسران بهبهانی مصطفی ۲۲۷
پسرکلی علی اکبر ۲۱۱

پلاسید شهاب ۲۳۱
پناهی مقدم مهرداد ۲۲۵
پورابراهیم دایی فریده ۲۴۹
پوراحمد علیرضا ۲۴۷
پوراحمدی مهناز ۲۱۲
پوراسماعیل علوی زکیه ۲۵۴
پوربزشک فرشید ۲۱۴
پورحسینی سیدداود ۲۱۱
پورحسینی ده آبادی سیدمحمد باقر ۲۱۱
پورحسین یوسفده عمد ۲۳۶
پورخقانی محمدرضا ۲۳۵
پوررشیدی شهر بابکی عذرا ۲۵۴
پوررشیدی شهربابکی فاطمه ۲۴۴
پوررضا کریم ۲۴۶
پوررضا جورشری محمودرضا ۲۲۷
پورشعبان سنگاچین مهدی ۲۵۳
پورصدری انباردان باقر ۲۳۶
پورعلی زهرا ۲۵۴
پورعماد رزا ۲۴۶
پورمحمدی ماهونکی محمدحسین ۲۵۱
پورمحمدی ماهونکی محمدرضا ۲۳۵
پورمحمودی فریده ۲۳۴
پورمراد سیاهکلی محبوبه ۲۵۱
پورمرادی کاوه ۲۰۸
پورمقدم محمدرضا ۲۰۸
پورملکجورشری وجیهه ۲۴۹
پورمهر شاهرخ ۲۴۲
پورنجار لفمجانی احمد ۲۴۱
پورنشاط کیان دخت ۲۲۵
پورنصر خاکباز مسعود ۲۳۱
پورنوروز ابراهیم ۲۲۲
پوروزیری هادی ۲۵۴
پوروهاب توران ۲۳۹
پوری اق اویلی ۲۱۴
پوری بایرام گلدی ۲۱۱
پوستبرداز محمدهادی ۲۲۹
پهلوان عباسعلی ۲۴۹
پهلوان مجید ۲۳۵
پهلوان اقابابا مهدی ۲۵۰
پهلوان حسینی حمید ۲۰۷
پهلوان گلوگاهی رستمعلی ۲۵۰
پیدایش لطف اله ۲۱۱
پیرامون محمدرضا ۲۴۵
پیربازاری فاریا ۲۳۵
پیرزمانی ویدا ۲۱۳
پیرمحمدزاده اسرافیل ۲۱۱
پیرواولیا محسن ۲۴۸
پیروز عبدالحمید ۲۴۸
پیروزبی فریبا ۲۱۸
پیروززاده ناصر ۲۳۱
پیشرویان ورکی خسرو ۲۵۴
پیشگهی فرد زهرا ۲۴۳
پیشوا مینوچهر ۲۵۴
پیشوا نرجس ۲۰۷
پیک فاطمه ۲۴۳
پیله چیان لنگرودی احمد ۲۴۲
پیمانی امیراله ۲۳۵
تاج الدینی سیدضیاالدین ۲۳۶
تاج الدینی علی رضا ۲۲۳
تاج بخش سوسن ۲۴۶
تاج بخش نورجهان ۲۴۲
تاجرباشی زهرا ۲۰۸
تاجی الهه ۲۵۱

تاجیک پرویز ۲۴۴
تاجیک اسماعیلی عزیزاله ۲۴۲
تارخ احمد ۲۵۴
تاروردی پور اسماعیل ۲۴۳
تاری سیروس ۲۵۰
تام رادپور فرزان ۲۲۳
تبریزی کسری ۲۲۸
تبریزی زاده مینا ۲۱۸
تبریزی حمید ۲۱۲
تجار مجید ۲۴۵
تجدد ثریا ۲۴۲
تجددفرگردی غلام محمد ۲۱۳
تجزیه‌چی فرناز ۲۴۸
تجلی زاده غلامرضا ۲۲۹
تحصیلی فهیمه ۲۰۷
تحویلداری پرنیان ۲۵۴
تحویلداری پری ۲۵۲
تدین ابراهیم ۲۲۳
تراب ابطحی هنگامه سادات ۲۴۸
ترابزاده بافقی سیدجلال ۲۲۹
ترابی مجید ۲۱۰
ترابیان اصفهانی حسینعلی ۲۲۹
ترابی سفیدابی نوراله ۲۱۷
تربتی کوکب ۲۴۷
تربتیان فرزانه ۲۵۰
ترحمی محمود ۲۱۱
ترکاشوند هوشنگ ۲۳۹
ترکمان اکبر ۲۴۳
ترکمان سهرابی ملکبانو ۲۳۶
ترکمانیان افسار فروردین ۲۴۹
ترکمنی فرزین ۲۲۶
ترکمنی منوچهر ۲۴۹
ترکیان فرامرز ۲۳۵
ترمه فریداقا ۲۳۲
تسلیمی همدانی زهره ۲۴۸
تشکری حمید ۲۲۹
تشکری مهدی ۲۳۲
تشکری حسین اباد هوشمند ۲۱۲
تشکیلی غلامحسین ۲۲۳
تعبدی جواد ۲۳۸
تعلیم شیواد ۲۵۲
تعمیری اسکویی احمد ۲۲۴
تغیر سوارعلی ۲۱۱
تفرشیان ابراهیم ۲۲۰
تفرشیان منظر ۲۴۴
تفضلی اذر ۲۴۴
تفضلی رعنا ۲۱۵
تفضلی سیما ۲۴۹
تفقدی خواجوی محمدرضا ۲۴۵
تفکری ساده حجت ۲۴۹
تفنگسازی اکبر ۲۴۶
تقوایی رحمت‌اله ۲۰۷
تقوایی سوروبی زلیخا ۲۴۱
تقوی حمیدرضا ۲۳۵
تقوی سکینه ۲۳۶
تقوی گیتی ۲۲۶
تقویان اذری ازاده ۲۱۷
تقوی شیخ محمدمهدی ۲۵۲
تقی پور محمدحسن ۲۵۳
تقی پوریان فرزین فرشید ۲۳۵
تقی ذوقی طلیعه ۲۴۳
تقی زاده بهجتی عذرا ۲۴۴
تقی زاده مطلق سیدعباس ۲۳۵
تقی زاده نمینی مینا ۲۵۰
تقی بی حسین ۲۵۴
تکالو همت ابادی علی اصغر ۲۵۴
تکمیلیان رمضان ۲۱۶

اسامی کلیه قبولشدگان دانشگاه تهران

تلافی توغانی محمد ۲۲۹
تمامی ژاله ۲۵۲
تمجیدی ناهید ۲۵۶
تمدن سینا ۲۰۷
تمدن فر مهرداد ۲۱۲
توانا افسانه ۲۱۳
توانا علیرضا ۲۳۵
توانایان فرد محمد ۲۲۴
توانایی پور فرزانه ۲۱۱
توانگر نرجس خاتون ۲۳۵
توتونچیان محمدعلی ۲۴۵
توتونچیان ملیحه ۲۴۵
توحیدی محمدتقی ۲۳۱
توحجی محمدحسین ۲۱۷
توسلی زهره ۲۴۱
توسلی فاطمه ۲۱۲
توسلی نسرین ۲۴۷
توسلیان ناصر ۲۱۹
توسلی ریجانی فاطمه ۲۱۷
توسلی نیا بتول ۲۴۶
توفیق ازاده ۲۴۲
توفیق فواد ۲۳۵
توفیقی داریان لیلی ۲۴۸
توفیقی نیاکی طیبه ۲۴۶
توکل روکسانا ۲۲۳
توکل عبدالحمید ۲۴۶
توکل عزت‌اله ۲۳۵
توکل فوزیه ۲۱۲
توکل لطف‌اله ۲۰۸
توکل مجتبی ۲۴۷
توکلی سیدمحمدرضا ۲۰۸
توکلی محمدعلی ۲۴۴
توکلی تفت محمد ۲۵۴
توکلی شاندیز عباس ۲۰۷
توکلی علافزاده آزغدی حمید ۲۴۶
توکلی فراهانی سهیلا ۲۵۰
توکلی قینانی فاطمه ۲۴۴
توکلی مهرام نژادرضا ۲۴۹
توکلی نژاد تهرانی فهیمه ۲۵۰
توکلی ورکی حوری ۲۲۳
تولیت مینا ۲۴۳
تولیت ابوالحسنی حمید ۲۳۵
تویسرکانی میترا ۲۴۸
تهجد سیداحمد ۲۲۱
تهمتن امیرمنصور ۲۴۴
تیبا نادره ۲۱۵
تیمسار شیرین ۲۵۴
تیمورپور احداله ۲۴۶
ثابتقدم حقیقی عیسی ۲۴۴
ثابتی شهلا ۲۴۹
ثابتی منصور ۲۲۷
ثابتیان ذوالفقار ۲۳۳
ثباتی مصطفی ۲۴۴
ثقفی نفیسه ۲۲۲
ثقفی خادم مینا ۲۲۳
ثمره شاه پسند مریم ۲۵۲
ثمره گلستانی فرزانه ۲۵۴
جابری زویا ۲۵۵
جابری انصاری محمد علی ۲۱۰
جابرمی عباس ۲۲۶
جاسبی منیژه ۲۵۴
جاسمی اصل حیدر ۲۳۹
جاماسبی جهرمی علی ۲۴۶
جامعه بزرگ ابوالقاسم ۲۵۲
جامعی سعید ۲۲۷
جامه بزرگ محمد ۲۴۱
جامی الاحمدی عبدالرحمان ۲۳۰
جان بخش فرزانه ۲۳۶
جان نثاری قهفرخی سید مصطفی ۲۵۱
جانی قربان مهین ۲۱۶
جاودان مولایی سید علی ۲۲۳
جاودانه احمد ۲۲۵
جاودانی حسینی سیما ۲۱۳
جاودانی دهکردی الهه ۲۵۴
جاودانی هروی مقدم صدیقه ۲۴۷
جاوید سیامک ۲۲۴
جاوید مسرور ۲۴۸
جاویدانی دل ارا ۲۴۴
جاویدتاش کازرونی سهیلادخت ۲۵۲
جاویدی داریوش ۲۰۷
جاویدی معصومه ۲۱۳
جاویدی دشتبیاض محمد حسین ۲۲۶
جاویدی نژاد مهداد ۲۴۴
جاهد فرشاد ۲۳۱
جاهد فریدون ۲۵۲
جباری عباس ۲۵۴
جباری مرتضی ۲۵۴
جباری طایمه زهرا ۲۲۸
جبرائیلی سعید ۲۴۹
جبلی احمد ۲۲۳
جداری جباری پور عاطفه ۲۵۰
جدلی فرزانه ۲۰۷
جذبی سید محمد هاشم ۲۲۷
جراغ لایق شهرام ۲۰۹
جراحی محمود ۲۳۵
جزایری شایسته ۲۴۴
جزایری شوشتری شهرزاد ۲۴۹
جزایری فارسانی سید عباس ۲۳۵
جعفراباد محمد صادق ۲۰۹
جعفرزاده حسین ۲۴۲
جعفرزاده محمد رضا ۲۳۵
جعفرزاده اسلامی مراد ۲۴۹
جعفرقلی زاده جدی ربابه ۲۲۳
جعفرنژاد مجید ۲۰۷
جعفری ابراهیم ۲۰۸
جعفری ابوالفضل ۲۱۰
جعفری شهلا ۲۱۵
جعفری محمد رضا ۲۳۵
جعفری محمود ۲۱۹
جعفری مهروش ۲۳۶
جعفری مهناز ۲۴۴
جعفری مهوش ۲۴۶
جعفری اشتیانی مهدی ۲۲۲
جعفری نمینی سکینه ۲۳۶
جعفری بروجردی نادره ۲۱۳
جعفری تنگکی صدیقه ۲۴۴
جعفری جم شهرزاد ۲۴۷
جعفری شیاده سید مصطفی ۲۵۵
جعفری ممقانی محمد کاظم ۲۲۶
جعفری نایینی محمد رضا ۲۵۴
جعفری نسب کرمانی مسعود ۲۵۱
جعفری نسبکرمانی مسعود ۲۴۴
جلوخانی نیارکی طاهره ۲۳۵
جلودارزاده سهیلا ۲۳۵
جلیل ژان ۲۲۷
جلیل زاده پلنگی فاطمه صغری ۲۳۶
جلیل فر فرزانه ۲۱۰
جلیل وند ایردموسی رجب ۲۱۱
جلیلی کهنه شهری غلام ۲۰۸
جلیلی مقدم مینو ۲۲۸
جلالی اکرم ۲۴۹
جلالی خداکرم ۲۲۰
جلالی سید عبدالحسین ۲۱۱

جلالیان سیدضیاالدین ۲۵۰
جلالی بیدگلی احسان اله ۲۴۹
جلالی فراهانی اسماعیل ۲۳۵
جلالی فراهانی حرمت ۲۵۴
جلالی تایینی محمد حسن ۲۳۰
جلالی ندوشن محمد رضا ۲۵۰
جلایری عبدالحمید ۲۴۶
جماش ملک ۲۰۸
جمالی اختر ۲۱۵
جمالی صادق ۲۱۱
جمالی امام قیس فریدون ۲۳۹
جم زاده تابنده ۲۴۸
جمشاد افسانه ۲۰۸
جمشیدی احمد علی ۲۲۲
جمشیدی شراره ۲۴۲
جمشیدی شهناز ۲۴۳
جمشیدی وجیهه ۲۴۲
جمشیدی پور عراقی مهدی ۲۳۵
جناب احمد ۲۴۵
جناب شهره ۲۳۵
جنابیان شهلا ۲۲۳
جنابی حق پرست طیبه ۲۵۱
جنانی سیده شهربانو ۲۱۵
جنتمکان محمودرضا ۲۴۲
جنتی ثابت محمد رضا ۲۵۴
جنتی فرد فردوس ۲۵۴
جوادی ابراهیم ۲۵۱
جوادی بهروز ۲۳۱
جوادی حمید ۲۲۹
جوادی سید مرتضی ۲۴۲
جوادی عبدالجبار ۲۳۷
جوادی ابهری رکن‌الدین ۲۲۸
جوادیان ایرج ۲۴۲
جوادی جهرمی ساعد ۲۵۰
جوادی دوست رقیه ۲۴۶
جوان پرست ملیحه ۲۱۸
جوان روح کیوی محمد رضا ۲۲۸
جوان شجاع مفرد غلامحسن ۲۲۷
جوان نجفاباد غلامعلی ۲۵۱
جورابچی منصوره ۲۴۷
جورابچیان اصفهانی فاطمه ۲۴۱
جورتانی اصغر ۲۴۹
جوزانی مقدم غلامرضا ۲۴۳
جوشقانی دانش ۲۰۸
جوشقانی نسرین ۲۴۲
جوشن علی ۲۲۵
جوشنی لعیا ۲۳۸
جوفی مجید ۲۰۸
جوکارمسعود ۲۳۸
جوهری فرد سید حسن ۲۵۵
جویند عصمت ۲۴۹
جهان زهرا ۲۲۳
جهان ارا حمیده ۲۱۳
جهانبخش فاطمه شیرین ۲۴۷
جهانبخش زاده گیتاناز ۲۰۷
جهانبخشی سعید ۲۳۰
جهانخواه عبدالرسول ۲۴۱
جهاندار تیمور ۲۵۵
جهانداری فر پیروز ۲۱۰
جهانشاهی سیدناصر ۲۳۵
جهانشاهی غلامرضا ۲۱۲
جهانشاهی غلامرضا ۲۲۳
جهانگیری طهرانی بردیا ۲۵۰
جهانگیری فامنینی حمید رضا ۲۱۱
جهانلو شیلا ۲۲۵
جهان یاری محمد ۲۲۴
جیران زاده احمد ۲۵۱
جیگاره مهناز ۲۵۲
جیگاره‌ای مسعود ۲۳۳
چالوی ویدا ۲۱۷
چالیک قرباد علی ۲۱۲
چاوله شهلا ۲۱۲
چایچی خونساری محمد ۲۳۴
چایچی نصرتی غلامحسین ۲۴۴
چاییده فاطمه ۲۱۱
چرچیان امیر هوشنگ ۲۵۰
چرخ کار سعید ۲۱۱
چگنی ژاله ۲۳۶
چلبیانلو اسداله ۲۴۸
چمنی مخیدین ۲۴۱
چنگیزی حبیب‌اله ۲۵۵
چوبدار فرخ لقا ۲۲۲
چوبینه ندا ۲۴۲
چوخاچی زاده مقدم داود ۲۵۴
چوخاچی زاده مقدم محمد باقر ۲۴۳
چورو بهروز ۲۲۵
چوک بهناز ۲۴۳
چهاردع بالادهی علی رضا ۲۳۵
چهارده چریک یعقوب ۲۴۳
چهل گردی سامانی مسعود ۲۱۱
جیتچیان حمید ۲۳۲
جیتساز احمدی غلامرضا ۲۴۲
چیتساز بروجردی خلیل ۲۴۹
چیمه محسن ۲۵۴
چینی چیان مجتبی ۲۳۱
چینی فروشان اصفهان سعید ۲۰۸
حاتم فرخ ۲۴۳
حاتم پور کنی فریده ۲۵۰
حاتمی مهدی ۲۳۱
حاتمی خسروشاهی سیدرضا ۲۵۲
حاتمی ریزی حسین ۲۱۵
حاج امینی نجف ابادی سعید ۲۱۴
حاجبی گیلدا ۲۴۰
حاج حریری امیر حسین ۲۰۹
حاج رحمت الهی محمد ۲۲۳
حاجعلیفرد حسن ۲۵۰
حاج محمد رضا علی ۲۱۰
حاجی ازادخان بهاری رضا ۲۲۲
حاجی اقابزرگی فاطمه ۲۳۸
حاجی اقاجانی منوچهر ۲۲۱
حاجی اکبری قمی فایزه ۲۴۹
حاجیان خسرو ۲۴۴
حاجیان مهدی ۲۵۴
حاجی حسین جواهری محمد رضا ۲۴۳
حاجی حسین طلاساز لی لی ۲۵۰
حاجی حیدری احمدرضا ۲۱۱
حاجی خانی غلامرضا ۲۴۵
حاجی رحیمی کاشانی محمد رضا ۲۳۶
حاجی رمضان منیژه ۲۴۹
حاجی زاده احمد ۲۵۱
حاجی زاده کیامرث ۲۱۱
حاجی زاده ذاکر ناصر ۲۲۷
حاجی ستاری فاطمه ۲۴۵
حاجی سعید بی بی مرضیه ۲۳۶
حاجی سید جوادی سید مهدی ۲۳۰
حاجی عبدالباقی محبوبه ۲۰۷
حاجی عبدالعلی بزاز مصطفی ۲۵۲
حاجی عبداله جواهری ویدا ۲۵۲
حاجی غلام علشله فرح ۲۵۲
حاجی قربانی دولایی مصطفی ۲۴۰
حاجی قنبری فرخ ۲۵۴
حاجی قنبری فریبرز ۲۰۷
حاجی کریم جباری غلامرضا ۲۲۰
حاجیلو حمید ۲۲۲
حاجیلو مهردخت ۲۰۷

حاجیله محمود ۲۴۷
حاجیلی زهرا ۲۴۳
حاجی محمد علیرضا ۲۱۴
حاجی محمد حسین کاشی ملوک ۲۴۴
حاجی منوجهری حمید ۲۴۷
حاجی مهدیزاده زرگرمهدی ۲۵۱
حاجی توراله فاطمه ۲۴۴
حاسمی گلدی محمد ۲۳۳
حاصلی کیومرث ۲۴۷
حاضروظیفه محمدرضا ۲۴۲
حافظ صنعتی محمدرضا ۲۵۰
حافظی عبدالرحیم زاده فاطمه ۲۵۴
حافظی مقدم سعید ۲۳۰
حامد هایده ۲۳۵
حامدبدرامی شهین ۲۴۳
حامدی محمدرضا ۲۳۷
حامدی مسلم ۲۴۷
حایری گل خانم ۲۴۹
حبیب آگهی قاسم ۲۳۵
حبیب زاده سریف ابراهیم ۲۳۸
حبیبی سعید ۲۰۷
حبیبی شهناز ۲۵۴
حبیبی فهیمه ۲۵۴
حبیبی محمدحسن ۲۴۴
حبیبیان سعید ۲۰۷
حبیبیان سیدمحمد ۲۲۳
حبیبی خراسانی سیدمصطفی ۲۲۳
حجار سنگی اکبر ۲۳۵
حجازی اقانور ۲۳۶
حجازی سیدعلیاصغر ۲۴۷
حجازی ملکتاج ۲۴۵
حجازی اصل نعمت ۲۴۹
حجازیان دماوندی مریم ۲۴۸
حجام لنگرودی مهدی ۲۵۴
حجت حجت‌اله ۲۴۱
حجت مینا ۲۴۷
حجت یوسف ۲۳۵
حجت انصاری عبدالعلی ۲۵۶
حجتی سیدمحمدعلی ۲۳۰
حجتی ناهید ۲۱۲
حدادرفشی فرخ ۲۳۰
حدادی رسول ۲۲۳
حدادی محمود ۲۱۳
حدادی سدهی حسن ۲۵۱
حدایق محمدصادق ۲۵۲
حدیدی عبدالمجید ۲۲۶
حریر فروش احمد ۲۲۵
حریری محمدمهدی ۲۱۱
حریری نجلا ۲۴۱
حریریان محمدرضا ۲۳۰
حزینی محمدهادی ۲۱۳
حسام فر افسانه ۲۰۷
حسام محمودی نژاد عبدالحسین ۲۵۱
حسامی سیدمحسن ۲۱۰
حسامی ارانی زهره ۲۳۵
حسن ابوالفضل ۲۲۱
حسن آبادی غلامرضا ۲۴۹
حسن آبادی مینا ۲۴۲
حسن خوانساری زهرا ۲۵۰
حسن زاده بهروز ۲۳۶
حسن زرگ ابا وحید ۲۴۱
حسنوند فضل‌اله ۲۱۱
حسنوندی دوره عبدالحمحمد ۲۴۶
حسنی علی اصغر ۲۲۹
حسنی محمدرضا ۲۲۰
حسنی زرگ اباد رحیم ۲۴۱
حسین ابادی فلامرز ۲۰۷
حسین پور ستوبادی یعقوب ۲۵۴
حسینخانی کارگر فریده ۲۲۰
حسین زاده یونس ۲۲۴
حسین زاده اقلاغ جواد ۲۳۱
حسین زاده لنگرودی حسین ۲۳۵
حسین زاده محصلی خدیجه ۲۴۳
حسین عباسی ابیانه اشرف ۲۴۳
حسینی سعید ۲۱۲
حسینی سیداکبر ۲۴۶
حسینی سیدعماد ۲۴۱
حسینی سیدکمال الدین ۲۴۴
حسینی سیدمجتبی ۲۳۲
حسینی سیدمحمد قاسم ۲۴۶
حسینی سیدمصطفی ۲۵۶
حسینی شاندیز ۲۱۵
حسینی فخرالسادات ۲۱۹
حسینی فروغ ۲۱۴
حسینی قرتیه ۲۳۶
حسینی محمد ۲۳۲
حسینی محمدرضا ۲۳۳
حسینی میرسعید ۲۲۳
حسینی اشتربنانی عطاله ۲۳۴
حسینیان محمد ۲۴۷
حسینیان برزی اصغر ۲۴۶
حسینی ایزدی معصومه ۲۴۲
حسینی بجدمحمد سعید ۲۱۵
حسینی ترکونصرت ۲۴۸
حسینی تودشکی حسن ۲۱۵
حسینی رادسیدرضا ۲۵۱
حسینی راوندی سد عبدالکریم ۲۲۳
حسینی راویز مظفر ۲۱۴
حسینی زاده محمد اباد سیدعبدالخالق ۲۵۰
حسینی فاطمی آزاده ۲۵۰
حسینی فر سیدجواد ۴۴۸
حسینی فرج آبادی مجید ۲۳۵
حسینی فرد رحیم ۲۴۹
حسینی گلجی جلال ۲۴۲
حسینیه فراهانی فخرالملوک ۲۴۲
حشمتی شهلا ۲۰۸
حضرتقلی زاد بهروز ۲۴۸
حظربی یزدی سیدمهدی ۲۳۱
حقانی احمد ۲۳۵
حقایقی مهرداد ۲۱۵
حق پرست فروحی نریا ۲۲۳
حق پناه ایرج ۲۴۵
حق گویی پرویز ۲۳۴
حقی محمدهادی ۲۴۷
حقیری محمدرضا ۲۲۶
حقیقت محمود ۲۰۷
حقیقت ناصر ۲۱۴
حقیقت کاشانی شیرین ۲۵۶
حقیقت ناصری گلداعلی ۲۴۸
حقیقت نیا طاهره ۲۴۲
حقیقی جواد ۲۳۲
حقیقی مهری ۲۳۶
حقیقی طریقی زیبا ۲۴۷
حکاکزاده علیرضا ۲۴۸
حکاک قزوینی سیدمحمد ۲۳۰
حکمت فرزانه ۲۵۲
حکمی مهناز ۲۲۴
حکیم ضیاءالدین ۲۵۰
حکیمی امیراحمد ۲۳۵
حکیمی فرزین ۲۵۶
حکیمی کامبیز ۲۴۵
حکیمی نسرین ۲۴۸

حکیمیان اموند ۲۳۵
حلوایی ایوب ۲۲۹
حمزی فریدون ۲۲۵
حمزه کوروس ۲۲۶
حمزه پور محمد کاظم ۲۳۸
حمزه پور حقیقی عبداله ۲۴۸
حمزه لو رضا ۲۱۰
حمیدزاده مقدم فریحه ۲۳۸
حمیدی حسین ۲۳۱
حمیدی رحمه ۲۰۹
حمیدیاشهرضا عبدالعلی ۲۳۰
حمیدی افشار نسرین ۲۴۴
حمیدیان احمد ۲۱۱
حمیدیان عبدالرزاق ۲۳۵
حنانی بهفر ۲۵۰
حوایجی سودابه ۲۴۴
حیاتغیب حمید ۲۰۷
حیاتی منیژه ۲۴۳
حیاطشاهی نازنین ۲۰۷
حیدرپورخاقانی نادره ۲۴۳
حیدرخانی خامنه کیانوش ۲۲۷
حیدرزاده نوروز ۲۵۱
حیدرنژاد هاشم ۲۲۵
حیدری اکرم ۲۴۸
حیدری پروانه ۲۴۱
حیدری سوسن ۲۰۸
حیدری فتحعلی ۲۴۱
حیدری محمود ۲۱۱
حیدری هادی ۲۱۲
حیدریان حجت‌اله ۲۴۷
حیدری باوندپور محسن ۲۴۸
حیدری پاک شهلا ۲۵۴
حیدری پورزنجانیان محمدمجید ۲۰۷
حیدری زاده علی اکبر ۲۵۰
حیدری زنگنه فرزانه ۲۱۵
حیدری نوری نوشین ۲۳۶
خاتم اعظم ۲۴۷
خاتمی بی بی فاطمه ۲۱۵
خاچاطوریان ارومی ملیحه ۲۵۶
خچیکیان اناهید ۲۵۰
خادم فرشید ۲۵۰
خادمی حسین ۲۲۵
خادمی مهرابین ۲۴۸
خادمی انارکی علی ۲۴۹
خازنی مرتضی ۲۵۰
خازنی ناهید ۲۳۵
خاشع خدایار ۲۲۷
خاضع شهرزاد ۲۴۵
خاضع لامعه ۲۴۲
خاکپور خسرو ۲۳۷
خاکشور اردغان عبدالحمید ۲۱۱
خاکشور ناوخی محمدرضا ۲۴۵
خاکیان فریده ۲۴۲
خالدی سعید ۲۴۶
خالدی علی اصغر ۲۲۹
خالصی جواد ۲۴۸
خالصی حسینی الهه ۲۲۵
خالقی حجت‌اله ۲۵۴
خالقی حسن ۲۳۵
خالقی حمید ۲۱۸
خالقی رضا ۲۳۱
خالقی شهریار ۲۳۱
خالقی نسب پروین ۲۵۴
خالقی نسب علیرضا ۲۳۳
خالوکاکایی رضا ۲۳۵
خامسی شکوفه ۲۱۰
خامسی مصطفی ۲۱۹
خامنه مراغه کریم ۲۳۷
خامه‌چی پروانه ۲۴۱
خامی محبوبه ۲۲۱
خانبانی مرتضی ۲۳۰
خانجی نیره ۲۱۰
خان رضایی کمیا ۲۱۷
خانزاد صابری محمدعلی ۲۴۸
خانقلی فریحه ۲۴۷
خان محمد انور ۲۴۸
خان محمدی منیژه ۲۰۸
خانی فاطمه ۲۵۲
خانی رباطی بهناز ۲۱۰
خبازبشر احیا ۲۳۲
خبیری عذرا ۲۴۶
خجسته ایرج ۲۲۹
خجسته پور فاطمه ۲۲۴
خجسته پور مریم ۲۴۹
خدابخشیان رازمیک ۲۳۵
خداخواه منصوره ۲۳۹
خداکرم تفتی علی محمد ۲۲۲
خدامی ملیحه ۲۱۵
خداوبردیل علیرضا ۲۴۹
خدایار خانی همدانی میترا ۲۴۳
خدایاری اغمیونی علی اصغر ۲۳۰
خدایی عصمت ۲۴۶
خدایی محمد ۲۵۴
خداییانی عفت ۲۰۷
خدرزاده مجتبی ۲۲۶
خدری محمدهادی ۲۲۵
خدمتی مهناز ۲۴۲
خدنگ داریوش ۲۳۰
خدیوی بهداد ۲۱۰
خدیوی فرد سیدرضا ۲۰۷
خرازی لیدا ۲۱۳
خراسانچی مریم ۲۴۲
خراسانی ابوالقاسم ۲۲۵
خراسانی شهره ۲۵۰
خراسانی زاده زهره ۲۵۰
خراسانی زاده علی ۲۴۸
خردفرامرز ۲۵۱
خردبین محمد ۲۰۹
خردپور ویولت ۲۵۰
خردمندفرزانه ۲۴۵
خرم کرمعلی ۲۲۷
خرم روز فریدون ۲۴۳
خرم فر جمشید ۲۲۴
خرمکی زهرا ۲۴۴
خرم هنرنما احمدرضا ۲۱۳
خرمی غلامرضا ۲۵۴
خرمی روز عبدالرضا ۲۲۱
خرمی یعقوبی فرهاد ۲۲۱
خزاعی علی ۲۲۹
خزاقی سیدحسین ۲۴۷
خستوان پوروندرق اسد ۲۴۶
خسروپناه مهشید ۲۰۸
خسروشاهلی حکیمه ۲۴۸
خسروشاهی فیروزه ۲۴۵
خسروی خسروپور ۲۵۷
خسروی عباس ۲۵۱
خسروانی پریرخ ۲۲۳
خسروانی زاده خجسته ۲۲۸
خسروی حقیقی هماتاج ۲۵۲
خضرابیان وفادار فاطمه ۲۴۱
خطیبرهبر رویا ۲۲۳
خطیبی محسن ۲۵۱
خلج علی اصغر ۲۴۹
خلدبرین علی اصغر ۲۴۸
خلدی جهانگیر ۲۵۴
خلعتبری معصومه ۲۱۸
خلفازاده کردشت سعید ۲۴۹

خلفی فرهاد ۲۲۶
خلیفه سلطانی ملک ۲۳۹
خلیق شاهین ۲۵۱
خلیل الهی سیدغلامرضا ۲۱۱
خلیل‌زاده خوشخو محمدمهدی ۲۱۳
خلیل نژادی مریم ۲۱۵
خلیلی ازاده ۲۱۴
خلیلی سیدمحمدحکیم ۲۴۶
خلیلی جهرمی زیباچهر ۲۰۸
خلیلی صرافی اذر ۲۳۶
خلیلی فرد مهرداد ۲۳۵
خلاقی ربابه ۲۳۶
خمارقصاب شهناز ۲۵۶
خمیجانی فراهانی علی اکبر ۲۵۴
خمیرکران صفری ۲۴۴
خندان دل نیا مریم ۲۴۲
خواجوی اذر ۲۴۷
خواجه غفور ۲۰۸
خواجه ماشاله ۲۰۸
خواجه‌ای ژاله ۲۴۵
خواجه پور لطف‌اله ۲۲۳
خواجه موگهی عبدالرضا ۲۰۷
خواجه مهابادی علیرضا ۲۱۴
خواجه‌بیان ازاده ۲۵۰
خوارزمی مسعود ۲۱۸
خوانچه‌زر امیرقلی ۲۴۶
خوان گستر فهیمه ۲۴۲
خوبیخت ابوالفضل ۲۱۴
خورسند میراحمد ۲۳۴
خورسند ویکتوریا ۲۵۱
خورسند صهبایی مهرداد ۲۱۲
خورسندی صغری ۲۴۵
خورشیدفر شهرزاد ۲۵۰
خورشیدی حسین ۲۵۰
خورشیدیان بهنوش ۲۴۷
خوزینی فرهاد ۲۱۷
خوشابی مسعود ۲۳۲
خوشبخت زهرا ۲۵۴
خوشبختیان سهیل ۲۲۹
خوش گفتار یسیخانی محمدتقی ۲۲۳
خوش نژاد مریم ۲۰۸
خوش نصیب میتسا ۲۲۳
خوشخو غلامرضا ۲۵۳
خوشخوی محمد ۲۱۷
خوشدستکاخکی محمدرضا ۲۵۶
خوشرو غلامعلی ۲۴۷
خوشکام معصومه ۲۴۳
خوشکلام اقدم کاوکانی یوسف ۲۵۴
خوشگاه زهرا ۲۴۷
خوشنودی فرشته ۲۰۸
خونساری الاهه ۲۴۸
خونساری نژاد شکوه‌السادات ۲۴۲
خوبی شهیندخت ۲۴۲
خوبی حسن‌زاده برشی نریا ۲۳۵
خوبینی ایرج ۲۰۷
خیابانی امین ۲۳۱
خیام باشی حسن ۲۲۶
خیرابی شبستری پروانه ۲۱۵
خیرخواه احمد ۲۴۸
خیرخواه حمیدرضا ۲۴۳
خیری عبدالرضا ۲۱۸
خیری نصیر ۲۲۵
داداش‌زاده زیبا ۲۵۴
داداش‌زاده مهربانی محمد ۲۲۲
داداشیان لنگرودی اصغر ۲۳۵
داداشی تازه حوضی اطهر ۲۰۹
دادبین سوسن ۲۳۲
دادرس حسین ۲۲۲
دادرس مطهره ۲۴۱
دادفرما کیانوش ۲۲۵
دادگرداریوش ۲۴۹
دادگستر میترا ۲۴۲
دادگستری غلامرضا ۲۴۶
دادنیا مژگان ۲۱۲
دادور خسرو ۲۴۹
دادور نورالدین ۲۴۷
داراب عطاله ۲۴۴
دارابی علی ۲۳۸
داشبلاقی مهرانگیز ۲۵۰
داعی پور زینبخواتون ۲۲۷
داغستانی محمد ۲۴۸
دالوندی سیما ۲۴۶
دالایی شهزاد ۲۵۱
دامغانی محمدعلی ۲۰۷
دانایی فاطمه ماهرخ ۲۱۵
دانایی کورش ۲۳۰
دانش محمدحسن ۲۳۸
دانش شهی طاهره ۲۵۱
دانش نیا سیدعبدالحسن ۲۵۱
دانشفر اعظم ۲۴۶
دانشفر محمدرضا ۲۰۷
دانشگری فیروز ۲۰۷
دانشنیا پریوش ۲۴۱
دانشور حسین ۲۱۱
دانشور محمد ۲۱۶
دانشور صحیحی محمد ۲۴۸
دانشور عامری ژیلا ۲۳۴
داودپور زهره ۲۳۵
داودوندی ابوالحسن ۲۵۱
داودی خدیجه ۲۴۲
داودی سیمین ۲۳۵
داودی محمدرضا ۲۳۱
داودی محمود ۲۲۷
داودیان فرزاد ۲۴۴
داور سهیلا ۲۰۷
داوری شهرام ۲۱۱
داوری قمی اکبر ۲۲۱
داویدیان زرنه ژانت ۲۲۴
دایمی فرید ۲۰۷
دبیران ظهوری فریبا ۲۴۱
دبیری پرنیان ۲۱۷
دبیری عبدالرضا ۲۱۳
دبیری فراهانی شاهرخ ۲۱۲
در مصطفی ۲۳۱
درافشانی عباسعلی ۲۴۵
دربانی باسمنج احد ۲۲۴
دربزنجیری غلامرضا ۲۵۲
دربندی فیروز ۲۴۹
دربهشتی نفیسه ۲۳۷
درخشان مهران ۲۲۰
درشکی بتول ۲۵۴
درفشه سهیلا ۲۴۹
درگاهی فدایی پروانه ۲۰۸
درمگردیج کارین ۲۲۹
دروی افشین ۲۴۹
درویشی کهریز گنجو ۲۲۰
درهمی سیدسعید ۲۰۷
دریاباری سیدمحمدقاسم ۲۴۶
دریاشناس عبدالمحمد ۲۲۳
دریایی ژاله ۲۲۰
دریایی سیما ۲۴۷
دریس محمودی هادی ۲۴۹
دریغ جمشید ۲۴۳
دزفولیان سیدجواد ۲۱۴
دزیانیان محمد ۲۴۸

دستاران محمدتقی ۲۲۳
دستجانی قراهانی کسرا ۲۲۶
دستجردی کرمانشاهی زهرا ۲۴۹
دسترنج ناهید ۲۰۸
دسترنج عباس ۲۳۵
دستغیب محمودرضا ۲۰۸
دستمالچیان احمد ۲۴۵
دستمالچیان صدیقه ۲۴۵
دستمالچیان مریم ۲۴۱
دستنبو منوچهر ۲۴۳
دشتبین حجتاله ۲۴۱
دشتکی نصراله ۲۲۱
دشتی رحمت آبادی محمدحسین ۲۱۸
دفتری فرنوش ۲۵۱
دفتری بشلی بهروز ۲۴۳
دقیقی روحی مریم ۲۵۰
دل افکار اعظم ۲۴۶
دل پسند سیدابراهیم ۲۰۷
دلربایی عفت ۲۴۸
دلقان آذری محمد ۲۴۶
دلقری معصومه ۲۵۴
دلگرم ابراهیم ۲۴۵
دلوندجافی محمدرضا ۲۳۶
دلیل سودابه ۲۲۸
دلاوریان غلامعباس ۲۲۰
دماوندی کمالی عبدالهاشم ۲۲۳
دمندان طاهره ۲۵۴
دمیرچی شهاب‌الدین ۲۵۶
دتیکو غلامرضا ۲۴۴
دوادبی یونس ۲۴۱
دوازده امامی محمدخلیل ۲۱۶
دوجی طومی زهرا ۲۵۰
دوستاری محمدعلی ۲۳۵
دوست محمدعلی ۴۳۶
دوست حسینی علی اکبر ۲۲۰
دوستکام پریسیما ۲۴۷
دوست محمدی حمید ۲۲۵
دولت ابادی منصور ۲۳۴
دولتنیا بهروز ۲۲۶
دولتی خیاوی التفات ۲۱۸
دومان یوسف ۲۵۱
دونلو فرزانه ۲۱۳
دهداری فرزانه ۲۳۵
دهدشتی اخوان فضل‌اله ۲۵۰
دهدشتی زاده مهدی ۲۰۹
دهدشتی شاهرخ مهستی ۲۴۱
دهستانی ناهید ۲۴۴
دهقان زهره ۲۴۲
دهقان سوسن ۲۳۶
دهقان یداله ۲۲۳
دهقان دولتی محمد ۲۴۶
دهقان ساعی شهروز ۲۳۵
دهقان شیری غلیرضا ۲۳۵
دهقان هراتی حمید ۲۴۷
دهقان هراتی فاطمه ۲۳۸
دهقانی افسانه ۲۰۹
دهقانی عبدالرضا ۲۱۹
دهقانی علی اکبر ۲۵۱
دهقانی محمد مهدی ۲۱۰
دهقانی پوده حسین ۲۲۵
دهقانی تفتی قاسم ۲۴۹
دهقانی تفتی محمد حسن ۲۱۹
دهقانی یزدلی مریم ۲۴۲
دهقانی فیروز آبادی بهار ۲۳۱
دهقانی محمدی نوید ۲۱۵
دهلوی سهیلا ۲۲۱
ده مولایی غلامرضا ۲۴۷
دیانترضا ۲۲۵
دیانی ژیلا ۲۰۷
دیانی نسرین ۲۳۴
دیدری خمسه مطلق محمد ۲۲۸
دیلغانیان شهاب ۲۳۵
دیلمی زهره ۲۴۶
دیوسالار پریچهر ۲۴۱
دیوسالار دنیاناز ۲۴۴
ذاکر علی ۲۵۱
ذاکر شهرک علی اصغر ۲۱۰
ذاکری شعبان ۲۲۳
ذاکری عبدالناصر ۲۴۴
ذاکری بندرریگ ملیحه ۲۲۳
ذبیح الهی متی کلایی حافظ ۲۴۱
ذبیحی رامین ۲۰۷
ذبیحیان فرزین ۲۱۲
ذره پرور مقدم مجید ۲۴۹
ذوالفقاری کامیار ۲۲۹
ذوالفقاریان ناصر علی ۲۲۴
ذوالفقاری شورک محمد ۲۱۴
ذهابیان سوسن ۲۴۹
ذهبکاراقدم سعیده ۲۵۴
ذهبیون شهلا ۲۱۵
راحتلو موسی ۲۴۹
راحتی مطلق فرهاد ۲۲۶
راحمی پور بهزاد ۲۰۹
راد فرخ ۲۰۸
راد کاوه ۲۳۱
رادافشار زهره ۲۰۸
رادان حمیدرضا ۲۰۸
رادفر فرامرز ۲۲۷
رادفر محمد هادی ۲۰۷
رادمهر احترام ۲۴۳
رازی علی نجات ۲۱۳
رازی فرهمند ۲۲۷
راستکار محمدزاد پروین ۲۴۹
راستی شهره ۲۱۳
راستین سیما ۲۴۸
راسخ محمد جواد ۲۲۶
راعی ابوالحسن ۲۰۸
راغبزاده باقر ۲۴۴
راوندی حبیب ۲۴۴
راوندی شهلا ۲۰۹
راه گشا شهلا ۲۳۶
ربانی تهرانی نرگس ۲۴۸
ربانی رانگوهی زهرا ۲۱۵
ربانی عراقی سیما ۲۲۵
ربانی فر جلال ۲۰۷
ربیع پور رفیع ۲۲۶
ربیع نژاد گنجی حسین ۲۱۹
ربیعه پروین ۲۳۶
ربیعی اعظم ۲۴۲
ربیعی حمید ۲۰۷
ربیعی داود ۲۵۱
رجا مهناز ۲۴۳
رجالی زاده طیبه ۲۱۵
رجالی فر محمدرضا ۲۳۵
رجایی شهلا ۲۴۰
رجایی مهرداد ۲۰۷
رجاییان حمید ۲۱۳
رجبیکی مهدی ۲۲۷
رجبزاده احمد ۲۴۷
رجبزاده مسعود ۲۱۱
رجبزاده عسکی ازیتا ۲۴۷
رجبنیان یزدی المیرا ۲۴۷
رجبعلی مهدی یانی امیر ۲۰۷
رجبی اسمعیل ۲۱۱
رجبی حسین ۲۴۸
رجبی غلامرضا ۲۴۲
رجبی محمود ۲۵۴

رجبی مهین ۲۴۴
رجبیان نادر ۲۵۴
رجبی مشهدی محمدتقی ۲۰۷
رحمان زاده کبیر اسداله ۲۰۸
رحمان ستایش شهربانو ۲۱۵
رحمان ستایش صدیقه ۲۴۲
رحمان عطار بهمن ۲۳۳
رحمانی بهرام ۲۰۷
رحمانی سیدفرخ ۲۲۷
رحمانی سیده مریم ۲۴۳
رحمانی فریده ۲۲۵
رحمانیان زهرا ۲۳۵
رحمانی قرانقیه منصور ۲۴۴
رحمانی نیک راضیه ۲۴۲
رحمتیان مینا ۲۱۶
رحمتیان نازینی ۲۴۷
رحمتی شهرضا داریوش ۲۳۰
رحمتی رجب ۲۱۸
رحمتی کلگه هادی ۲۰۹
رحمتی رجب ۲۱۸
رحیم زاده سوسن ۲۴۲
رحیمی عثمان ۲۱۱
رحیمی فریدون ۲۰۷
رحیمی محسن ۲۲۹
رحیمی محمد ۲۱۶
رحیمی اشتیانی مهدی ۲۳۱
رحیمی المانیه ناصر ۲۴۵
رحیمیان مریم ۲۴۹
رحیمیان اصفهانیحمید ۲۵۲
رحیمی بیدرونی محمدعلی ۲۵۴
رحیمی دراباد شهناز ۲۱۳
رحیمی طهرانی ازین ۲۵۲
رحیمی قزوینی محمد ۲۴۷
رحیمی گرجی محمود ۲۴۷
رحیمی گورجی محمد ۲۴۶
رحیمیه محمدعلی ۲۲۸
رخشا افسانه ۲۵۴
رخشا گیتا ۲۰۹
رزاز رحمتی فاطمه ۲۱۳
رزاق رستمی عصمت ۲۵۴
رزاقی محمدباقر ۲۳۵
رزم ازمون ونوس ۲۴۴
رزاقی محمدباقر ۲۳۵
رزم ازمون ونوس ۲۴۴
رزم یا ابراهیم ۲۰۷
رزمجو نسرین ۲۴۳
رزمجویی دانشور ۲۴۱
رسایی احمد ۲۵۱
رسایی سیامک ۲۵۲
رساییان مرضیه ۲۵۱
رستگار شاپور ۲۴۴
رستگار مرمی ۲۰۷
رستگار هنگامه ۲۰۸
رستگاراری عنایت اله ۲۰۹
رستگاری مهوش ۲۱۳
رستگاریان جهرمی ناصر ۲۲۲
رستمی عباس ۲۱۲
رستم ابادی علیرضا ۲۲۲
رستمی محمدرضا ۲۴۴
رستمی منیر ۲۵۴
رستمیان شریف آباد پروین ۲۴۹
رستمی چگینی محمدرضا ۲۳۷
رستمی گلکاباد صابر ۲۴۳
رستی محمدرحیمی ۲۲۵
رسول پور منصفی فاطمه ۲۳۹
رسولی صدیقه ۲۱۳
رسولی محمدعلی ۲۲۵
رسولی پایین رودپشتی موسی ۲۲۳
رشتچی قدیمی علیرضا ۲۵۰
رشتچیان فروغ ۲۵۱
رشتی فرزانه ۲۵۴
رشتی زاده اسماعیل ۲۳۶
رشیددیوان فرد نیره ۲۵۲
رشیدی صدیقه ۲۱۳
رشیدی فریبرز ۲۴۱
رشیدی کامبیز ۲۲۶
رشیدی کیومرث ۲۲۶
رشیدی محمود ۲۴۱
رشیدی فاضل هایده ۲۴۲
رشیدی موخر مسعود ۲۳۰
رضابیک فاطمه ۲۱۳
رضاپور اصفهانی زینب ۲۴۸
رضاپور جاغرق حمید ۲۴۵
رضاداد عبداله ۲۴۷
رضازاده طباطبائی وحیدرضا ۲۴۳
رضامندپارسایی علی اصغر ۲۴۸
رضانژاد گجابی رحمن ۲۴۶
رضانیا دل آرا ۲۱۲
رضانیا شعله ۲۴۶
رضایت فرزاد ۲۲۹
رضایی ابوالفضل ۲۵۶
رضایی افسانه ۲۲۳
رضایی بیژن ۲۳۳
رضایی جبار ۲۴۷
رضایی حمیدرضا ۲۴۴
رضایی عباسعلی ۲۵۴
رضایی عفت ۲۰۸
رضایی فرخ ۲۲۳
رضایی محمدمهدی ۲۱۶
رضایی مسیب ۲۱۰
رضاییان مهری ۲۴۲
رضایی اوجقاز مهدی ۲۰۸
رضایی اهوانویی پروین ۲۴۱
رضایی زاده مینا ۲۱۴
رضایی فر خدیجه ۲۵۲
رضایی فر گوهر ۲۴۸
رضایی قره بلاغ ژیلا ۲۰۷
رضایی معتمد اکرم ۲۴۵
رضوان حمیده ۲۵۴
رضوان سلمه ۲۴۳
رضوان صدیقه ۲۴۵
رضوان غلامرضا ۲۴۳
رضوانخواه کاظم ۲۴۷
رضوان قهفرخی سیروس ۲۳۱
رضوانی رباب ۲۱۱
رضوانی علی ۲۴۸
رضوانی محمدبهروز ۲۳۰
رضوانی پور مظفر ۲۱۵
رضوانی نجف آبادی جنید ۲۴۳
رضوی سیدرضا ۲۱۵
رضوی سدهاشم ۲۰۹
رضوی هلن ۲۱۵
رضوی درخش زهرا ۲۴۱
رضوی زاده حکتم شهره ۲۴۶
رضوی طوسی ستاره ۲۴۲
رضوی وخشورپور علی ۲۴۵
رفاعیل تیمور ۲۰۸
رفتاری نوشین ۲۵۶
رفعت نژاد محمدرضا ۲۵۰
رفقانادر ۲۲۷
رفیع نژاد سیدفرسا ۲۳۰
رفیعی ایرج ۲۱۳
رفیعی سهیلا ۲۳۵
رفیعی سیدحسین ۲۵۱
رفیعی خوانساری منیره ۲۲۶
رکنی ریموند ۲۳۵

رکنی مهدیقلی ۲۵۴
رکنی یزدی مجید ۲۲۷
رکنی یزدی مجید ۲۲۷
رمضان زاده بهادر ۲۱۹
رمضان زاده فاطمه ۲۰۷
رمضان قاسم اکبر ۲۳۰
رمضان نژاد اشکلک زهرا ۲۴۹
رمضانی عباس ۲۲۳
رمضانی فرشته ۲۳۵
رمضانی مهران ۲۲۵
رمضانیان مجید ۲۲۵
رمضانی قراخیلی اسداله ۲۴۱
رمضانی قوژدری زهرا ۲۵۱
رناسی فاطمه ۲۰۸
رنجبر محمدابراهیم ۲۲۱
رنجبر محمدعلی ۲۵۱
رنجبران حشمت ۲۴۸
رنجبران فاطمه ۲۴۸
رنجبر سیستانی محمدرضا ۲۴۳
رنجبر مقدم عبدالرحمان ۲۴۹
رنج کش ناهید ۲۱۳
رواسی پور اعظم ۲۴۷
روایی نیا لوبا ۲۵۵
روح اله ویدا ۲۴۷
روح الهی نزهت ۲۰۸
روحانی عبدالحمید ۲۲۱
روحانی مینا ۲۴۲
روحانی نادیا ۲۱۱
روحانی وصال ۲۰۸
روحانی تهرانی سیدمهرزاد ۲۴۲
روحانی سیسان ملیحه ۲۳۸
روحانی سیسان مهران ۲۰۷
روحانی نژاد حسین ۲۲۳
روحشاد علی اصغر ۲۳۷
روحی خراسانی بهناز ۲۴۵
روحی خراسانی زهرا ۲۵۲
روداتی علی نژاد غلامعباس ۲۵۳
رودکر پروانه ۲۳۵
روزبخشیان حسین ۲۵۴
روزبه عماد ۲۵۴
روزی طلب محمدحسین ۲۵۲
روستاپور رحمت اله ۲۱۳
روشن رامین ۲۱۲
روشن سونیا ۲۱۵
روشن خواه علی ۲۲۵
روشن ضمیر نسرین ۲۴۷
روشنی حجت اله ۲۲۳
روغن چی موسوی شیاده سیدکریم ۲۴۵
رومینا مینا ۲۴۷
رووین تن کامبیز ۲۲۷
ره افروز علی ۲۱۴
رهبر نصراله ۲۰۷
رهبرنماران دوران ۲۴۳
رهبری نسرین ۲۴۱
رهبری املشی محمدمهدی ۲۴۵
رهبری جهرمی کیانوش ۲۲۵
رهگوی عفت ۲۱۰
رهنمای رودپشتی احمد ۲۴۳
رهنمای چیت ساز محمد سعید ۲۳۱
ریاحی پریچهره ۲۵۶
ریاحی ناصر ۲۴۴
ریاحی چالشتری طاهره ۲۴۴
ریاحی مدوار امراله ۲۵۱
ریاصت زهرا ۲۴۸
ریاضی عبدالحسین ۲۲۵
ریاضی نسرین ۲۵۴
ریحانی معطر فرزین ۲۵۴
ریخته گران محمدرضا ۲۰۹
ریشهری فاطمه ۲۵۲
ریوندی سیمین ۲۱۴
رییس کریمیان حمید ۲۲۴
رییسی داریوش ۲۴۹
رییسی استبرق علی ۲۴۳
رییسی دستگردی مهین دخت ۲۴۳
رییسی دهکردی فرهاد ۲۲۷
زاده رفیع فاطمه ۲۵۲
زاده گان خواجه رمضان ۲۱۵
زارع عباس ۲۱۱
زارع مهوش ۲۱۳
زارع مهرجردی زهرا ۲۱۱
زارعی رضوان ۲۲۴
زارعی غلامرضا ۲۱۹
زارعی محمدقاسم ۲۴۹
زارعیان محمدعلی ۲۲۰
زارعی فرهاد ۲۰۹
زالی ابوالفضل ۲۲۱
زاهدی آیت اله ۲۴۶
زاهدی حیدر ۲۱۲
زاهدی سیدصالح ۲۱۰
زاهدی سیدمحمد ۲۴۴
زاهدی علی رضا ۲۰۷
زاهدی محمدرهبر ۲۴۴
زاهدیان هما ۲۵۲
زاهدی انارکی سعید ۲۱۰
زاهدیان تجنکی غلامرضا ۲۲۴
زاهدی دره شوری فیروز ۲۱۳
زاهدی قدوسی نوریه ۲۱۷
زبردست حاتم ۲۰۸
زجاجی سوسن ۲۴۳
زحمتکش محمدمهدی ۲۱۱
زحمتکش محمود ۲۲۶
زراعتی پروین ۲۴۷
زرانی فریبرز ۲۰۷
زردست احمد ۲۴۵
زرریز بهروز ۲۳۴
زرسازان خراسانی حسین ۲۳۴
زرگران محمود ۲۴۱
زرگرانی سعید ۲۵۴
زرگرباشی کرمانی حمید ۲۵۴
زرگری فاطمه ۲۴۳
زرگری فاطمه ۲۴۳
زرگوشی حیات ۲۱۱
زرمهدفاطمه ۲۴۵
زرمهرزمین مهین ۲۲۴
زریسفی مریم ۲۵۴
زرین پوش فتانه ۲۱۵
زرین قلم ویدا ۲۰۷
زرینی مهناز ۲۴۲
زعفرانچی زاده مقدم محمد جعفر ۲۲۹
زعفری توبری شهریار ۲۴۸
زکانی عباس ۲۲۴
زکی پور هنگامه ۲۴۷
زلفی یوسف ۲۳۹
زمان دژاد الهه ۲۴۶
زمانی بابک ۲۲۹
زمانی ذبیح اله ۲۱۶
زمانی سعید ۲۰۸
زمانی صغرا ۲۲۸
زمانیان یزدی حمید ۲۵۰
زمانی فراهانی فرزانه ۲۱۳
زمانی فراهانی مینو ۲۴۴
زمانی مهرسیروس ۲۵۴
زمدنی بهجت ۲۵۴
زمردیان فاطمه ۲۴۵
زمردیان محسن ۲۲۷

زمردیاین محمد علی ۲۴۶
زمردیان ناهید ۲۴۶
زنجان پور فرخنده ۲۴۷
زنجانی میانداوآب حسن ۲۴۹
زندنسرین ۲۵۰
زندرضوی سیامک ۲۴۷
زندکریمی ازیتا ۲۱۳
زنده علی محمد ابراهیم ۲۲۱
زندی امیرابراهیم ۲۲۸
زندیان محمدحسن ۲۵۱
زنگنه مهناز ۲۵۴
زنگی هوشنگ ۲۴۵
زهتابی ناهید ۲۴۹
زهرایی محمود ۲۱۱
زهری سهیل ۲۳۱
زیادلو صدیقه ۲۲۰
زیاری کاظم ۲۳۵
زین‌الدینی مصطفی ۲۰۷
زیان پناه فتح‌اله ۲۴۷
ساداژاک ۲۲۹
سادااژاکلین ۲۰۹
ساجدی سیدمحمدمهدی ۲۳۰
ساجدی فرهاد ۲۳۵
سادات اخوی مریم ۲۳۶
سادات الحسینی فرزانه ۲۳۵
سادات شجاعی سیدکوچک ۲۲۸
سادات موسوی اناری سیدحسین ۲۲۳
سادات میراعظم ۲۵۴
سادات نیا حمیدرضا ۲۳۰
ساداتی سیداحمدرضا ۲۳۰
ساداتی سیداحمدرضا ۲۱۲
ساداتی سیدمهدی ۲۴۴
سارمی فاطمه ۲۴۷
سازگار زهرا ۲۴۱
ساعی ارسی ایرج ۲۴۸
ساعی اسکویی رویا ۲۰۷
ساکتنالکیاشری فاطمه ۲۴۶
ساکل جورابچی محمداسماعیل ۲۰۸
سالک سجادی شهراد ۲۲۴
سالک مقدم شهره ۲۵۶
سالم سیما ۲۵۱
سالمی ژاله ۲۰۹
سالیانی طوبی ۲۲۰
سالار رشید ۲۴۱
سالاری نصرآباد شهین دخت ۲۱۷
سام شهره ۲۴۷
سامی مرتضی ۲۴۹
سامی کلانتری پری چهر ۲۵۰
ساهاکپارتیف استفیک ۲۵۱
سبحانی شهربانو ۲۵۲
سبحانی اردبیلی جلیل ۲۱۹
سبحانی نیا حسین ۲۴۴
سبزیان اصفهانی سعید ۲۴۷
سبط الشیخ سیدابراهیم ۲۲۴
سبیلی مه ناز ۲۰۸
سپارزاده روبن ۲۱۹
سپاسی علی ۲۲۵
سپنج مهدخت ۲۱۵
سپهر کیوان ۲۰۷
سپهر مسعود ۲۴۴
سپهرار فرخ ۲۳۷
سپهری شهنام ۲۴۷
ستاره مهدی ۲۲۹
ستاره شناس یهودا ۲۳۸
ستاریی حیدری مهدی ۲۲۸
ستوده ژاپا ۲۵۰
ستوده وحید ۲۲۷
ستوده اردبیلی محمد باقر ۲۲۱
ستوده چالشتری شهناز ۲۴۴
ستوده خو سوسن ۲۵۶
ستون زاده یزدی مسعود ۲۴۷
سجادی بهناز ۲۳۵
سجادی سیده زهرا هما ۲۴۶
سجادی صدیقه ۲۴۲
سجادی عصمت ۲۴۷
سجادی نایینی مازیار ۲۳۵
سحر خیز لشکریانی علی رضا ۲۴۸
سخی شاهین ۲۱۰
سدیفی محبوبه ۲۴۲
سرابی غلامرضا ۲۳۵
سراجی غلامرضا ۲۲۷
سراجی فرح ۲۵۴
سرافشان فاطمه ۲۴۷
سراونی زهرا ۲۰۸
سرایگردافشاری مجید ۲۴۹
سرایی فاطمه ۲۳۶
سرپوش سیدمصفی ۲۴۳
سرخی مشک آبادی علی ۲۱۵
سررشته داری مهشید ۲۱۲
سرشارزاده عباس ۲۲۵
سرشوق اکبر ۲۱۳
سرفراز احمدرضا ۲۵۰
سرلک حسین ۲۲۰
سرمد شرمان ۲۴۴
سرمدی گلناز ۲۴۶
سرودی بهروز ۲۳۱
سروش پرویز ۲۳۷
سروش روح اله ۲۳۸
سروش پورپروین ۲۵۴
سروشیان فریدون ۲۰۷
سرویان شهرزاد ۲۵۶
سریری الهه ۲۰۷
سطوتی خرم خدامراد ۲۱۴
سعادت حسین ۲۲۳
سعادت سیدشاهرخ ۲۲۷
سعادت علی ۲۲۸
سعادت فرید ۲۲۷
سعادت محمدرضا ۲۲۴
سعادت الحسینی طاهره ۲۵۲
سعادتپور عذرا ۲۰۹
سعادتقدسی نیا سوسن ۲۵۰
سعادتنیاکی اسداله ۲۲۳
سعادتورنور سفادرانی عبدالناصر ۲۳۵
سعادتمند کرایی غلامرضا ۲۰۷
سعادتی مسعود ۲۳۵
سعادتی فر شوکت ۲۵۴
سعید نازک ۲۴۴
سعید طهرانی ستاره ۲۲۴
سعیدی پوراندخت ۲۴۴
سعیدی حسن ۲۴۱
سعیدی رضا ۲۴۲
سعیدی ساحره ۲۰۷
سعیدی فیصل ۲۴۱
سعیدی مریم ۲۴۰
سعیدیان زلیخا ۲۵۴
سعیدیان عبدالعظیم ۲۲۴
سعیدی دیزجی خلیل ۲۴۶

اسامی کلیه قبولشدگان دانشگاه تهران

سقلابی سهی معصومه ۲۵۲
سفیدی موسی ۲۳۶
سفیری خدیجه ۲۴۷
سقراطی خور اسگانی مسعود ۲۱۹
سکاکی سیدحمید ۲۳۲
سلطانی علی ۲۴۵
سلطانی کتایون ۲۲۱
سلطانی محمدرضا ۲۳۰
سلطانی مهدی ۲۵۰
سلطانی پور محمدجواد ۲۲۳
سلطانی شیرازی اصغر ۲۵۱
سلطانی محمدی محمد ۲۴۲
سلطانی نسب مجتبی ۲۴۲
سلطانیه محمود ۲۰۷
سلطانیه مهدی ۲۱۱
سلماسی جواد ۲۴۹
سلمانیان توبندگانی درویش
۲۴۸
سلمانی رضایی لطف اله
۲۳۲
سلیمانی ایدا ۲۴۲
سلیمانی جهانبخش ۲۱۶
سلیمانی فرزانه ۲۵۱
سلیمانی امیری مهدی ۲۳۴
سلیمانیان منصور ۲۳۱
سلیمانی خو زهره ۲۴۷
سلیمانی دودران قاسم ۲۱۲
سلیمانی روزبهانی خسرو ۲۴۴
سلیمانی فرد مسعود ۲۵۰
سلیمانی کیا حمیدرضا ۲۵۴
سلیمانی نژادیان سیروسی ۲۳۵
سلیمانی نعین نادر ۲۴۰
سلیم شهشهانی زهرا ۲۴۱
سلیمی اقدسی ۲۳.۷
سلیمی بهرام ۲۲۹
سلیمی فریده ۲۵۴
سلیمی قباد ۲۲۳
سلیمی ماشاالله ۲۴۲
سلیمی محمدامین ۲۱۹
سلیمی مسعود ۲۴۷
سلیمی هایده ۲۴۷
سلیمیان مهین ۲۵۲
سلیمی خلیق محمد ۲۲۶
سلاجقه موردو احمد ۲۵۱
سلاحی مقدم ویکتوریا ۲۱۲
سلاسل بهرام ۲۱۵
سلامی اقدسی ۲۴۳
سلامی کازرونی کیوان ۲۱۳
سمرقندی وحید ۲۵۲
سمسارزاده شهناز ۲۱۲
سمنگویی عبداله فرهنگ ۲۳۴
سمواتی مرتضی ۲۱۲
سمواتیان فاطمه ۲۴۲
سموحی پروانه ۲۴۹
سمیعی خسروشاهی فرزین
۲۳۵
سنایی هاجر خاتون ۲۲۸
سنجابی بروجنی مسعود ۲۱۳
سندسی ازاده ۲۵۱
سنگچولی غلامحسن ۲۴۱
سنگلجی معصومه ۲۰۸
سوادکوهیان مهری ۲۲۲
سوباشی ملکتاج ۲۵۴
سوداگرستارنژاد حمید ۲۲۴
سودایی شهناز ۲۱۰
سومیخ شهناز کلیمه ۲۴۴
سوهانی مستانه ۲۱۳
سه دهی اصفهانی شهناز ۲۱۵
سهرابوند فرناز ۲۰۷
سهرابی محمودرضا ۲۳۵
سهرابی محمودرضا ۲۳۵
سهرابی عراقی ناهید ۲۳۵
سهرابی محمدی زهرا ۲۴۲
سهرابی نژاد میترا ۲۱۴
سهی همایون ۲۲۸
سهیلی پور سعید ۲۲۳
سیاتیری حیدر ۲۰۷
سیاح ملی منیژه ۲۰۷
سیادت سوفی ۲۴۹
سیادت سیداحمد ۲۳۳
سیاوش یارمهین ۲۴۹
سیاه کیومرث ۲۰۷
سیحی امانی عبداله ۲۴۷
سیداکرم السادات ۲۱۵
سیداحمدی نژاد سیدعلی ۲۱۰
سیداقایی زاهد افتخار ۲۳۱
سید ایمانی سیما ۲۴۰
سید حسینی عبدالحمید ۲۱۶
سید حسینی عزت السادات ۲۵۲
سیدرضا زاده افسرالسادات ۲۴۵
سیدصالحی سید علی ۲۲۶
سید عرب افسانه ۲۴۲
سید غفوری سید مجید ۲۴۹
سید قاسمی سید علی ۲۳۲
سید مظهری سید تقی ۲۴۳
سید موسوی سید احمد ۲۴۶
سید موسوی باروق میررحیم ۲۱۷
سیدنا طاهره ۲۳۵
سیدنصر عباس ۲۵۴
سیدی رشتخوار سید عباس ۲۰۷
سید کمجانی سید جواد ۲۵۱
سیدین میرهاشم ۲۰۷
سیری پرویز ۲۲۶
سیف علی ۲۰۷
سیف الهی بازرجانی سف اله ۲۱۰
سیف الهی بازرجانی صدراله ۲۱۱
سیف الهی فخر صغری ۲۱۲
سیف زاده منیرالسادات ۲۴۸
سیفی حسین ۲۲۶
سیفی زیناب غلامعلی ۲۴۱
سیکاره شهرزاد ۲۴۲
سیکرچی یزدی رامین ۲۵۰
سیکارودی فاطمه ۲۵۰
سیکارودی هژیر ۲۰۷
سیمحایی فریبا ۲۱۲
سیم زر انا ۲۰۷
سیمون اقلی کلودت ۲۵۶
سینایی قریماه ۲۵۱
سینایی مهران ۲۳۵
سینایی اسکویی جلیل ۲۴۱
شاپوری محمد ۲۲۰
شاجی تسترن ۲۳۸
شاددل داود ۲۵۱
شاردی مناهجی هما ۲۱۱
شاطرزاده چهارسوقی محمد ۲۴۳
شاطریان بیدگلی محمد حسین ۲۳۸
شاقاسمی سیدیداله ۲۴۱
شاکرمحمد ۲۱۱
شاکری سعید ۲۰۷
شاکری بجگان غلامرضا ۲۵۴
شاکری منش محمد جواد ۲۵۴
شاکرین نازنین ۲۲۴
شالچی مسعود ۲۴۸
شالی حسین ۲۴۷
شامخالی مهناز ۲۴۷
شاملو غلامرضا ۲۳۸

شانه سازراده مصطفی ۲۲۹
شاه پسند محسن ۲۳۵
شاهرخی حمید ۲۲۸
شاهرودی عبدالوهاب ۲۴۶
شاه روش هایده ۲۴۵
شاهسوارانی سعید ۲۳۳
شاهسوارانی مسعود ۲۴۲
شاه سون احمد ۲۰۹
شاه صنم اکبر ۲۳۵
شاه کرمی فریبا ۲۱۰
شاه محمدی نصرت اله ۲۱۳
شاهمرادی علیرضا ۲۳۵
شاه نواز کامبیز ۲۳۳
شاهوردی کیوان ۲۴۴
شاهیلوی عوض ۲۳۸
شایان خسرو ۲۰۷
شایان طاهره ۲۳۵
شایان پور سیامک ۲۳۵
شایگان بتول ۲۴۷
شایگان جمال ۲۲۸
شایگان منصور ۲۰۷
شایگان پور گیتی ۲۴۴
شبانی حسن ۲۴۴
شبانی عبدالحمید ۲۴۶
شبانگیز ناهیددخت ۲۵۰
شبگومنصف سیده محترم ۲۱۵
شجاع نوری فروغ الصباح ۲۳۴
شجاعی زهرا ۲۴۴
شجاعی سوسن ۲۱۲
شجاعی شهناز ۲۴۲
شجاعی ناهید ۲۳۷
شجاعیان سیدمهدی ۲۱۵
شجاعی فرداریان ۲۱۲
شرف الدین حمید ۲۲۷
شرف بیانی حمیدرضا ۲۴۲
شرفی اختر خانم ۲۴۳
شرفی سید علی ۲۳۳
شرفی کاظم ۲۲۱
شرفی مهری ۲۵۴
شرفی ماسوله اکبر ۲۴۶
شرفی نقوسانی محمد رضا ۲۵۲
شریعت جمشید ۲۴۴
شریعت محبوبه ۲۴۴
شریعت مدار ساوه محمد رضا ۲۴۴
شریعت مداری فاطمه ۲۴۴
شریعتی تفتی مهدی ۲۱۰
شریعتی جاودانی محمد ۲۱۰
شریف انتظام الملوک ۲۴۷
شریف حامد ۲۲۲
شریف محمد ۲۵۱
شریف پور بوشهری مکیه ۲۱۶
شریف پور چالاس هوشنگ ۲۱۲
شریف ریاضی طاهره ۲۵۰
شریف زاده فرخ ۲۵۰
شریف زاده فتاح ۲۳۶
شریف نجانی عباسعلی ۲۱۰
شریف نیا ملوک سادات ۲۵۲
شریف همایون اعظم ۲۱۰
شریفی حسن ۲۱۳
شریفی داود ۲۵۴
شریفی سهیلا ۲۴۳
شریفی فیض اله ۲۳۶
شریفی مهراندخت ۲۱۳
شریفی هیبت اله ۲۱۳
شریبت اله ۲۵۱
شریفیان رباب ۲۰۹
شریفیان صغرا ۲۲۳
شریفی چلنبرسیاوش ۲۳۳
شریفی سورکی عبداله ۲۵۴
شریفی صدرمنصوره ۲۰۸
شریفی قنات غستانی عباس ۲۱۷
شریف گردین هدایت اله ۲۰۷
شریفی یگانه فرزانه ۲۴۵
شعاری مهرداد ۲۲۷
شعاعی طاهره ۲۵۰
شعبانخوی علویه ۲۴۸
شعبانی احمد ۲۴۴
شعبانی سهیلا ۲۴۳
شعبانی فرهاد ۲۵۱
شعبانیان مطهره ۲۵۴
شعبانی صمغ آبادی احمد ۲۴۸
شغلی کامبیز ۲۳۵
شفا رحیم ۲۱۰
شفازند سعید ۲۲۸
شفازند محمودرضا ۲۰۷
شفاعت علی ۲۱۰
شفایی تنکابنی میربهاالدین ۲۴۳
شفقت احمدی زینت ۲۵۴
شفیعی زهرا ۲۴۰
شفیعی فاطمه ۲۵۲
شفیعی فریما ۲۴۵
شفیعی معصومه ۲۱۰
شفیعی نیره السادات ۲۱۵
شفیعی ولی ۲۱۷
شفیع یاری غلامرضا ۲۴۱
شفیعی ازادسوسن ۲۲۲
شفیعی ازاد فاطمه ۲۴۵
شفیعیان فاطمه ۲۵۴
شکرالهی قهرمانلو یعقوب ۲۴۱
شکرچی زاده اصفهانی احمد
۲۰۷
شکروی محمدتقی ۲۰۷
شکری محمود ۲۴۱
شکری منصور ۲۱۴
شکری نوروزعلی ۲۳۸
شکریان ایرج ۲۰۷
شکری رزاقی هوشنگ ۲۱۸
شکری طبیبزاده فرزاد ۲۱۳
شکورزاده توماج ولی محمد
۲۲۰
شکوریان فرد جلال ۲۴۷
شکوری گرگانی مرتضی ۲۵۱
شکوهی شهریار ۲۳۵
شکوهی عدنان ۲۱۱
شکوهی راد حسن ۲۴۳
شکوهی سلگی علی حیدر ۲۳۶
شکیبا فهیمه ۲۵۰
شکیبا محمد ۲۴۸
شکیباپور تبریزی محمود
۲۱۱
شماسی عباس ۲۱۶
شماعی محمود ۲۴۷
شمال زاده احمد ۲۵۴
شمس الهه ۲۱۵
شمس جمال ۲۱۷
شمس ابرده محمدجواد ۲۲۵
شمس اسحقی کامبیز ۲۰۸
شمس اسفندیادی زیبا ۲۱۰
شمس حکیمی شاه بخت ۲۴۵
شمس شعاعی شهریار ۲۰۷
شکس گاکیه زهرا ۲۴۷
شمسی محسن ۲۱۳
شون عبدالعزیز ۲۱۴
شورانگیز کریم ۲۲۶
شوشانی شهره ۲۴۷
شوشتریان حمید ۲۳۵
شوشتری زاده مریم ۲۴۹

شوقی قریناه ۲۳۶
شوقی شفق اریا پرویز ۲۱۸
شوکوهی جواد ۲۴۴
شهامتیا اسماعیل ۲۴۳
شهبازپور بتول ۲۴۲
شهبازی رحمت ۲۱۵
شهبازی صدیقه ۲۱۲
شهبازی عبداله ۲۴۵
شهبازی مهوش ۲۴۹
شهبازیان فردجهرمی عبدالرضا
۲۱۶
شهبازی جلالی فراهانی پریوش
۲۱۷
شهبازی فشتالی فخری ۲۴۷
شه دوست شهلا ۲۵۲
شهدی نژادلنگرودی زهرا ۲۴۰
شهراسبی ابوالحسن ۲۵۱
شهرتاش حشمت ۲۵۴
شهرتاش محمد ۲۲۶
شهریارپور مهدی ۲۴۷
شهریاری ارام ۲۴۴
شهریاری غلامحسین ۲۱۱
شهسواری علویجه محمدرضا ۲۰۷
شهشهان سیدمحمد ۲۲۷
شهابی شهریار ۲۲۷
شهلایی میلانی عفیفه ۲۴۴
شهنواز حمیده ۲۴۶
شهیدی شیرین ۲۵۱
شهیدی عبدالمجید ۲۲۹
شهیدی ثوقابی عصمت ۲۳۱
شیبانی فر ناصر ۲۳۲
شیخ عبدالاحد ۲۴۹
شیخ الاسلامی بهجت ۲۴۶
شیخ الاسلامی رضا ۲۲۶
شیخان زاده احمدرضا ۲۱۶
شیخ اوغلی کریم ۲۴۷
شیخ زاده زواره فرناز ۲۳۹
شیخ کرمی علی ۲۰۷
شیخی مهرابادی احمدعلی ۲۲۰
شیرازی زهرا ۲۵۲
شیرازی فاطمه ۲۴۴
شیرازی محمد ۲۴۷
شیرازی خرازی فاطمه ۲۱۵
شیرخان بیگ فریدون ۲۵۱
شیرخان زاده دزفولی مصطفی
۲۵۴
شیردل بهروز ۲۴۳
شیرزادی مهدی ۲۴۵
شیرزادی قلعه شاهی شهره ۲۳۴
شیروار مصطفی ۲۴۸
شیروانیان هاسمیک ۲۵۰
شیروانی باقری محمدحسین ۲۴۳
شیروانی قمی پروین ۲۴۲
شیروی ناهید ۲۴۲
شیرویه بی بی سکینه ۲۰۸
شیری محمود ۲۴۸
شیری احمد ابادی محمد ابراهیم
۲۲۴
شیریان ژاکلین ۲۳۵
شیشه چی فاطمه ۲۴۳
شیشه گر سکینه ۲۱۵
شیشه گر شهلا ۲۱۵
شیشه گر کامروز ۲۲۵
شیل چی نادر ۲۴۸
شیواالنورالسادات ۲۲۱
شیوا شاهرخ ۲۴۴
شیوا شاهرخ ۲۱۱
شیوایی مرضیه ۲۱۲
صابر علی ۲۱۴
صابر زنجانی امیر ۲۵۳
صابر کهن کار فریدون ۲۵۶
صابری شیروانی علی ۲۲۹
صابری مقدم علی ۲۳۲
صابونچی امینه ۲۱۵
صابونچی عباس ۲۲۳
صاحب مرتضی ۲۴۱
صاحبجمعی رویا ۲۴۹
صاحبعلم عبدالرضا ۲۱۲
صاحبی لیلی ۲۴۳
صاحبی لاله ۲۴۳
صادریون کیومرث ۲۱۲
صادقپور بارنجی داود ۲۲۱
صادق زاده دهاقانی شهرام ۲۳۲
صادق شبیری علی اکبر ۲۰۷
صادق قمی فاطمه ۲۳۶
صادق موسوی میرمسعود ۲۲۵
صادقی اعظم ۲۳۸
صادقی پریوش ۲۵۰
صادقی حسین ۲۴۶
صادقی علی محمد ۲۴۸
صادقی محمدحسین ۲۳۵
صادقی مرتضی ۲۲۳
صادقی مرتضی ۲۲۳
صادقی مسعود ۲۲۶
صادقی معصومه ۲۴۲
صادقیان روزبه ۲۰۷
صادقیان زهرا ۲۳۶
صادقیان سیدعبدالرسول ۲۱۳
صادقیان شهره ۲۴۸
صادقیان محمدرضا ۲۲۰
صادقیان محمدمهدی ۲۲۲
صادقیان حقیقی تهمتن ۲۰۷
صادقیان مطلق نسرین ۲۲۴
صادقیان مطهر سیدیعقوب ۲۲۰
صادقی اول شهلا ۲۵۴
صادقی پورخامنه ناصر ۲۱۵
صادقی پورکیاکایه کاوه ۲۲۵
صادقی خواه محمدرضا ۲۴۴
صادقی شقاقی اسفستانی منیژه
۲۴۹
صادقی فیروزابادی اصغر ۲۴۴
صادقی نجف ابادی ژاله ۲۴۷
صادقی نیا معصومه ۲۵۱
صارمی رحیم ۲۴۶
صارمی هاشم ۲۱۱
صافی منصوره ۲۰۸
صالح زاده شهره ۲۰۸
صالح سری قردوسی ۲۱۲
صالحی اردشیر ۲۲۷
صالحی اعظم ۲۵۰
صالحی بهرام ۲۳۶
صالحی پروین ۲۳۶
صالحی عباس ۲۵۳
صالحی غلامرضا ۲۱۲
صالحی فاطمه الهه ۲۳۵
صالحی کامران ۲۳۱
صالحی محمود ۲۱۱
صالحی مسعود ۲۰۷
صالحی متور ۲۵۴
صالحی مهناز ۲۱۹
صالحی هوشنگ ۲۴۹
صالحی ابرتویی شهناز ۲۲۳
صالحی اصفهانی هایده ۲۰۷
صالحیان دردشتی فرهاد ۲۳۸
صالحی اوروزکی مجید ۲۳۸
صالحی دزفولی عبدالرحیم ۲۳۴
صالحی دوبختری پروین ۲۰۸

صالحی قر رضا ۲۱۴
صالحی قمصری علیرضا ۲۳۱
صالحی مرزیجرانی حسینعلی ۲۱۲
صالحی مرزیجرانی معصومه ۲۵۴
صالحی مژده عبدالرضا ۲۵۰
صالحی مقدم اختر ۲۱۳
صالحی نمین مهرداد ۲۰۸
صالحین تجف ابادی شهیندخت
۲۴۹
صامتی منوچهر ۲۲۹
صانعی باجگیران محمود ۲۴۳
صایفتوحیه هوشنگ ۲۳۵
صباغ زاده مینا ۲۴۶
صباغی شعبادعلی ۲۱۷
ضباغی مرتضی ۲۴۳
صبحی اسیابر نبی اله ۲۲۲
صبری پیله رود خدیجه ۲۴۹
صبور طیبه ۲۴۶
صبوری رضا ۲۲۳
صبوری سیچانی مهوش ۲۰۸
صبوری قمی مهری ۲۲۳
صبی بابک ۲۳۵
صحتی مه ناز ۲۵۴
صحرای بادی شمسی ۲۳۶
صحرایی احد ۲۴۷
صحراییان جهرمی رضوان ۲۱۲
صداقتحایجان مساعد ۲۳۵
صداقتخراسانی فریدون ۲۴۸
صداقترشتی محمد رضا ۲۴۳
صداقتی مهدی ۲۴۷
صدر صدیقه ۲۴۰
صدر فروغ ۲۱۳
صدرارحامی عبدالرضا ۲۱۸
صدرالحفاظی مهدی ۲۴۵
صدرالساداتزاده مرضیه ۲۴۲
صدرسالک اذرمهر ۲۵۶
صدرشاملو حسین ۲۲۸
صدری رویا ۲۱۱
صدریا سیف اله ۲۱۳
صدریان اصفهانی فرزاد ۲۴۸
صدری بیده محمد حسن ۲۱۷
صدری نیستانک نورالدین ۲۳۵
صدقی تهران اکرم ۲۱۳
حدق جو زهرا ۲۵۰
صدقیان علیرضا ۲۳۵
صدقیان حکاک فاطمه پروین ۲۴۵
صدقیانی فرهاد ۲۵۳
صدقی قطب آبادی کرامتاله ۲۱۸
صدقی منفردقم محمد ناصر ۲۳۵
صدوق سهیلا ۲۳۵
صدوقی الوندی سهیلا ۲۱۵
صدیق جهانشاه ۲۱۶
صدیق محمود ۲۱۰
صدیق میترا ۲۵۱
صدیق افشار اردشیر ۲۱۱
صدیق سروستانی بدیع الله ۲۴۷
صدیقی مصطفی ۲۳۱
صدیقی مهشید ۲۴۱
صدیقی نادره ۲۱۲
صدیقیان راد جمشید ۲۱۰
صدیقی دهکردی فریده ۲۴۸
صراف اسماعیلی منوچهر ۲۲۰
صرافیون عبداله ۲۴۴
صفا پریوش ۲۵۶
صفا رویا ۲۴۷
صفار علی ۲۱۳
صفارپور عبدالحمید ۲۳۵
صفایی سیمین دخت ۲۰۸
صفایی علیرضا ۲۴۵
صفایی کورش ۲۳۰
صفایی محمد حسین ۲۲۷
صفایی وجیهه ۲۳۶
صفاییان فرداد ۲۳۰
صفایی جهرمی علیرضا ۲۱۰
صفایی راد محمد رضا ۲۱۴
صفایی سمیرمی شاهین ۲۲۵
صفایی مقدم مسعود ۲۵۲
صفدری عباس ۲۵۴
صفره زهرا ۲۵۱
صفری استارایی اکبر ۲۱۱
صفری چله گران حمیدرضا ۲۰۷
صفری لنگرودی سوسن ۲۵۶
صفوت شیوا ۲۲۷
صفوی اکبر ۲۳۰
صفوی حمیده ۲۴۵
صفوی مهین السادات ۲۵۴
صفوی نرگس ۲۰۹
صفوی بیات فاطمه ۲۴۳
صفیاری پیرایه فاطمه ۲۲۳
صلحی زاده مژگان ۲۴۴
صلواتی خوش قلب علی رضا ۲۵۱
صلاحی شام اسبی پرویز ۲۴۷
صمدانی پروانه ۲۱۵
صمدی محمد ۲۱۶
صمصامی حسینی سعید ۲۲۶
صمیمی وحید ۲۲۶
صمیمی دهکردی قهرمان ۲۴۵
صنعتی ارتعیدس ۲۰۷
صنیعی نژاد کبری ۲۴۳
صوفیان ادنا ۲۴۲
صولتپور رویا ۲۴۳
صیاد طوبی ۲۵۱
صیاد کارالین ۲۰۷
صیادی رویا ۲۴۶
صیامی بهروز ۲۵۱
صیرفی جمیله ۲۳۶
صیفی قربان ۲۴۴
صیقلی فاطمه ۲۴۳
ضابط خصوصی ناهید ۲۰۷
ضابطی جهرمی علی اصغر ۲۴۵
ضرابی هما ۲۲۰
ضرابیان فاطمه ۲۱۰
ضرغامی باصری شعله ۲۲۰
ضمیریان محمود ۲۰۷
ضیا ابراهیمی عبدالحسین ۲۳۵
ضیا الحق سیدغلامرضا ۲۵۴
ضیا حسینی عادله سادات ۲۴۹
ضیایی سعیده ۲۰۷
ضیایی شهرام ۲۰۹
ضیایی کاظم ۲۳۶
ضیایی مهدی ۲۱۲
ضیایی مینوتاج ۲۱۷
ضیایی ضیابری سیده مرضیه ۲۴۷
ضیایی میرزایی آمنه ۲۳۶
ضیغمی بتول ۲۱۵
طاعتی اصل حمید ۲۲۶
ظالبان ژاله ۲۱۲
طالبیان مقدم بابلی سعید ۲۰۹
طالبی زاده دشتستانی سکینه ۲۴۴
طالبی عجشیر حسن ۲۴۶
طالبی نصیرآبادی ناصر ۲۴۹
طالش انساندوست زهرافرهانه ۲۴۸
طالش انساندوست فرشته ۲۴۸
طاوسی علی ۲۴۸
طاهران ورنوسفادرانی مهدی ۲۳۵
طاهرپور شهرام ۲۰۸
طاهرخانی حسین ۲۵۱

طاهری ارزو ۲۱۰
طاهری افسانه ۲۴۸
طاهری بهرام ۲۲۵
طاهری خجسته ۲۴۴
طاهری زین العابدین ۲۴۱
طاهری صفی اله ۲۴۰
طاهری علیرضا ۲۲۴
طاهری فاطمه نازنین ۲۴۴
طاهری فرزانه ۲۵۴
طاهری قدرتاله ۲۲۹
طاهری کورش ۲۵۲
طاهریان علی ۲۲۳
طاهریان گیتی ۲۲۲
طاهریان محمدحسین ۲۰۷
طاهری بجد پرویز ۲۱۹
طاهری بجد محمدعلی ۲۴۱
طاهری دزفولی شهنام ۲۲۰
طاهر یفرد غلامرضا ۲۳۴
طاهری فقیه ابوالحسن ۲۱۴
طاهری قراگزلو مهشید ۲۱۱
طاهری نژاد ابوالحسن ۲۴۹
طاهری تیه رضا ۲۲۵
طایی داود ۲۵۱
طباطبایی سیدعباس ۲۱۴
طباطبایی سیدمحمد ۲۲۵
طباطبایی سیدمحمود ۲۳۴
طباطبایی وسیمه ۲۵۱
طباطباییان سیدعلی اصغر ۲۵۱
طباطبایی بغداد آبادی
سیدعلیمحمد ۲۵۱
طباطبایی زیبا کامران ۲۲۸
طباطبایی عدنانی هما ۲۵۰
طباطبایی قمی الهه ۲۰۸
طبایی سیدمنصور ۲۱۸
طبایی طاهره ۲۴۴
طباییان عزت ۲۱۵
طبری حوریه ۲۱۰
طبسی قرح ۲۱۴
طبسی معصومه ۲۱۳
طبیبزاده ادیبی شاهرخ ۲۳۰
طبیبزاده دزفولی روشنک ۲۵۴
طعان احمد ۲۵۱
طحانیان علی اکبر ۲۴۲
طراوتی سودابه ۲۱۲
طریقت علی رضا ۲۳۰
طریق نورقره لر صوره ۲۵۲
طریقی فریبا ۲۵۰
طلوع سوسن ۲۳۹
طلوعی زهره ۲۱۱
طلوعی عبدالرحیم ۲۴۳
طلوعی ناصر ۲۵۴
طلا کار شهرزاد ۲۴۳
طلاکوب مصطفی ۲۲۷
طلایی عبداله شیخ ۲۳۳
طلاییان منصوره ۲۴۷
طلایی موحر محمد ۲۵۴
طوبایی صمد ۲۴۷
طوبی بهرام ۲۲۹
طوسی طاهره ۲۱۳
طوسی اردکان ناهید ۲۲۸
طوطی یداله ۲۳۶
طوطیان اسداله ۲۵۳
طوطیان مریم ۲۴۶
طوفان تبریزی ابراهیم ۲۲۶
طوفانیان سعید ۲۲۷
طوفانیان مسعود ۲۳۳
طوفانی نژاد سوسن ۲۴۷
طوفانی وحید مژگان ۲۱۵
طهرانی صفا مصطفی ۲۴۹
طهماسب ویرانی مصطفی ۲۲۵
طهماسبی پور اندخت ۲۴۲
طهماسبی رضا ۲۳۰
طهماسبی عباس ۲۴۲
طهماسبی فاطمه ۲۴۶
طهماسبی ارشلو عطاله ۲۱۵
طهماسبی پور حمید ۲۰۷
طهماسبی راد علی اصغر ۲۴۶
طهماسبی قره شیران ماهرخ ۲۳۷
طهماسبی گوجگی محمد علی ۲۱۶
طهماسبی نژاد فاطمه بیگم ۲۴۴
طهماسبی محمود ۲۰۸
طیبی جزایری سید مهدی ۲۵۰
طیرانی بطحایی فاطمه ۲۴۲
ظاهریان پوران ۲۱۳
ظریفیان هراج ۲۴۹
ظفر قهرمان ۲۱۲
ظل النبی منوچهر ۲۵۰
ظهوری رویا ۲۵۰
ظهیر مجید ۲۳۱
ظهیری شادباد کاظم ۲۴۸
عابد نصرت اله ۲۵۴
عابدی منوچهر ۲۵۰
عابدیان سعیده ۲۱۵
عابدیان محمد ۲۵۳
عابدیان کاسگری ابوالقاسم ۲۴۱
عابدین زاده فرزاد ۲۲۶
عابدینی ذبیح اله ۲۱۹
عابدینی قدرت ۲۰۸
عادل کاوافشادی انوشیروان ۲۰۷
عارفپور میتو ۲۵۲
عارفی اکرم ۲۲۵
عارفی حسن ۲۳۶
عارفی مهیار ۲۲۸
عاشق دل عسگر ۲۴۶
عاطفراد محمد هادی ۲۲۵
عاطفه فاطمه ۲۵۲
عاقل اعتماد ۲۲۰
عالم زاده ارمان ۲۴۲
عالم زاده عباس ۲۴۳
عالمی بابکی هما ۲۲۴
عالی پناه عبدالرضا ۲۲۴
عامریون حسین ۲۴۳
عامریون محمود ۲۰۷
عامل یوسف ۲۴۵
عاملی محمد ۲۱۱
عاملی ساوجی حمید رضا ۲۳۶
عاملی ورنوسفادرانی محمد صادق
۲۴۱
عباد ناصری محمد ۲۵۰
عبادی ضیایی اشرف ۲۳۶
عباس پور چنجانی کبری ۲۴۳
عباسی زاده غلامرضا ۲۱۴
عباسی زاده دهقانی ایوب ۲۲۸
عباس فرد فاطمه ۲۴۳
عباسی رضا ۲۴۹
عباسی زهرا ۲۴۳
عباسی فاطمه ۲۰۸
عباسی ناهید ۲۴۸
عباسی ناهید ۲۱۳
عباسی چهارده چریکی زینبخاتون
۲۴۱
عباسی قادی بهروز ۲۲۵
عباسی کوسجی مهین ۲۴۱
عباسی مرادی محمود ۲۴۲
عبدالرحیم کاشی اسماعیل ۲۳۵
عبدالکریمی مسعود ۲۱۴
عبدالوند فاطمه ۲۴۲

عبداله محمود ۲۳۷
عبدالهزاده عبدالکریم ۲۱۱
عبدالهزاده فهیمی سیمین ۲۵۲
عبدالهی بهنام ۲۰۷
عبدالهی سیف اله ۲۴۱
عبدالهی سیسان علینا ۲۳۹
عبدالهی وایقان حمید ۲۲۷
عبدجلیل فایقه ۲۵۴
عبدصالح شاهین ۲۰۷
عبدل زاده فخر حسین ۲۴۵
عبدموسوی سیدمحمود ۲۱۵
عبدویس عبدالمهدی ۲۰۹
عبهر سیروس ۲۴۵
عبیری شاهرخ ۲۰۷
عبیری جهرمی طاهره ۲۱۳
عتباتی حق جلیل ۲۲۳
عتیق سعیده ۲۵۱
عجمی ابوالقاسم ۲۱۸
عدالتپیشه ابراهیم ۲۵۴
عدالتپیشه شهناز ۲۳۸
عرب حسین ۲۴۴
عرب فاطمه ۲۳۸
عرب فاطمه فریبا ۲۱۵
عربزاده سیداکبر ۲۵۴
عربزاده حجازی احمد ۲۵۲
عربشاهی محمدعلی ۲۱۲
عربی عزیزاله ۲۴۷
عرفان فاضل محمدباقر ۲۴۶
عرفانی حمید ۲۳۱
عرفانی رقیه ۲۰۸
عرفانیان خرده فروش پاچناری
منصور ۲۴۳
عرفانیان طاهری کامبیز ۲۱۰
عرفانیان طاهری کامران ۲۱۱
عروجی اسیه ۲۳۵
عریضی شهره ۲۵۲
عزتی امنه ۲۰۹
عزیز دانیکه ۲۱۵
عزیزپور اسداله ۲۴۸
عزیززاده روشن محمدحسن ۲۵۴
عزیزی خدایار ۲۱۲
عزیزی سیداحمد ۲۰۸
عزیزی علی ۲۴۳
عزیزی محمدمهدی ۲۴۳
عزیزی مسعود ۲۰۸
عزیزی نجفقلی شاه محمد ۲۴۶
عسکرزاده محمدرضا ۲۱۲
عسکری غلامعلی ۲۳۵
عسکری فرید ۲۰۷
عسکری محمدعلی ۲۴۲
عسکری سروستانی احمدعلی ۲۱۹
عسکری سوشی محمد ۲۱۷
عسکری نژاد عبدالرسول ۲۵۴
عسکری نژاد امیری یوسف ۲۵۴
عسکریه محمود ۲۴۶
عسگر محمد ۲۵۰
عسگرزاده طرقبه مهدی ۲۴۹
عسگری حمید ۲۴۰
عسگری شمسعلی ۲۴۹
عسلی مهناز ۲۴۹
عشایری جلال ۲۳۴
عشقی سهیلا ۲۴۹
عشقی قدیری پوراندخت ۲۱۱
عشوری منیر ۲۰۷
عطاالهی نادره ۲۳۸
عطار عبدالدین ۲۳۰
عطاران محمد ۲۵۲
عطارساحلی مسعود ۲۱۵
عطارکرایی حسنعلی ۲۴۸
عطایی مهدی ۲۵۳
عطایی اسگویی فاطمه سلطان ۲۴۷
عطاییان شهرام ۲۴۹
عطایی قهفرخی بهروز ۲۱۴
عطوفت ازابی غلامرضا ۲۲۵
عظیم زاده پارسی داود ۲۴۸
عظیمی عبدالحسین ۲۱۲
عظیمی فاطمه ۲۳۸
عظیمی مینا ۲۱۵
عظیمی ابرقویی اعظم ۲۴۳
عظیمیان محمدرضا ۲۲۳
عظیمیان بجستانی حسین ۲۴۱
عظیمی حسینی کاوه ۲۲۸
عظیمی دهدزی فرشاد ۲۰۷
عظیمی غازانی محمد ۲۵۰
عفیفی عسگر ۲۲۲
عقدایی امیرحسین ۲۳۵
عقیقی مهین ۲۴۳
عقیلی سیدحسین ۲۵۱
عکاشه مهشید ۲۰۷
علومی سوسن ۲۵۲
علومی یزدی زهره ۲۱۸
علومی یزدی شهره ۲۴۴
علوی سیدمحسن ۲۳۰
علوی حجازی مینو ۲۴۰
علوی راد علی ۲۲۹
علوی زاده الهه ۲۴۵
علوی شوشتری مهین ۲۵۴
علوی شهیدی شهرزاد ۲۳۵
علوی لنگرودی سیدجلیل ۲۴۴
علوی لنگرودی سیدمحمد ۲۴۴
علوی مقدم ثریا ۲۱۵
علوی مقدم مهدی ۲۰۸
علی ابادی پشنگ ۲۴۳
علی ابادی سوفیا ۲۵۴
علی اکبری خویی حمید ۲۲۴
علیانی دلتا ۲۲۵
علیایی غلامرضا ۲۰۹
علی بابایی محمدحسن ۲۳۰
علی بابایی یحیی ۲۴۵
علی باباییان نسب محبوبه ۲۵۲
علی پناه شهلا ۲۴۸
علی پناهی خسرو ۲۳۱
علی پور داود ۲۴۷
علیپور فطرتی علی ۲۲۶
علی پور کاشی امین ۲۵۰
علیجانی شهرام ۲۵۰
علی حسینی کمازانی منصور ۲۲۲
علی حکیم زینب ۲۴۷
علی خانزاده کابلی امیر ۲۵۰
علیخواه کامبیز ۲۳۱
علیدوستی شهرکی اختر ۲۴۵
علیرحیمی حسین ۲۲۳
علیرضایی مهین ۲۴۲
علی رمجی ارسلان ۲۱۱
علی زاده خلیل ۲۰۷
علی زاده رحمن ۲۳۹
علی زاده محمود ۲۱۲
علی زاده ارانی عزیزاله ۲۱۱
علیزاده باجگیران رضا ۲۱۳
علیزاده پاسبان زهرا ۲۵۰
علیزاده رنجبر پروین ۲۵۴
علیزاده زاهدی صفت رسول ۲۴۴
علیزاده فیکجور روح اله ۲۲۳
علیزاده لمعانی رسول ۲۲۳
علیزاده مهاجر نادر ۲۱۲
علی طبری فرنود ۲۲۳

غلی عسگری زهره ۲۱۵
علی محمدکلهری ناصر ۲۱۱
علی محمدی اسداله ۲۲۳
علی مختاری و ایقانی شیرین ۲۲۵
علی مددی مجید ۲۳۵
علی مرادی محبوبه ۲۵۴
علیمیرزایی گیتا ۲۵۰
علی نژاددله زی میرحاج ۲۴۳
علی نسب اهرام ۲۴۶
علیین خدیجه سودابه ۲۴۲
علاقه بند شهلا ۲۵۰
علایی بیژن ۲۱۱
عمادالدین کلثوم ۲۴۷
عمادی افسانه ۲۴۷
عمرانی حسن ۲۲۳
عمرانی غلامرضا ۲۴۱
عمرانی قرصاد ۲۳۴
عمرانی مهرداد ۲۲۴
عمرانی تویسرکانی حبیبه سیمین
۲۰۹
عمرانی قرد محمود ۲۱۴
عمید غلامرضا ۲۲۱
عمیدی عماد ۲۳۵
عنایتی اختر ۲۴۶
عندلیب ژیلا ۲۴۴
عوض پور مهراباد جعفر ۲۱۱
عهدیه کامبیز ۲۵۱
عیسایی حسن ۲۴۱
عیسی وند فریده ۲۳۶
غربزاده منظر ۲۰۷
غربنواز اسفندابادی حسام الدین
۲۰۸
غربی ازومچلویی عبدالمحمد ۲۲۱
غزنوی مهری ۲۵۴
غضنفری فریبا ۲۱۸
غضنفری مجرد محمدعلی ۲۵۰
غفارعدلی کامران ۲۰۷
غفارنژاد راشی دین محمدی زهرا
۲۴۷
غفاری پرویز ۲۴۴
غفاری عسگر ۲۲۸
غفاری کوکب ۲۵۱
غفاری محسن ۲۲۲
غفاری مرضیه ۲۴۱
غفاری مهری ۲۴۸
غفاری اقدس غلامرضا ۲۴۹
غفاری اکبری زهرا ۲۴۸
غفاری خلیق حسن ۲۱۲
غفوری محمدکاظم ۲۱۷
غفوری نادر ۲۱۳
غفوری اشتیانی محسن ۲۳۰
غفوریان مرشدی یزد لیلی ۲۵۲
غلام ابری محمدابراهیم ۲۳۵
غلامحسینی عزیزهندی عباسعلی
۲۴۲
غلامزاد فریده ۲۴۱
غلامزاده بازارباش زهرا ۲۲۲
غلامشاهی [illegible] ۲۴۵
غلام میرزایی مقدر ملوک ۲۴۶
غلامی رمضان ۲۴۴
غلامیان عباس ۲۱۱
غلامیان فاطمه ۲۱۹
غلامیان لطفعلی ۲۴۱
غلامی فرد صغری ۲۰۸
غلامی نیای دفرازی علی حسین
۲۱۹
غنجور رحمت اله ۲۴۸
غنی بدرالسادات ۲۱۷
غنیان نعیمه ۲۵۲
غنی زاده رسول ۲۴۹
غنی طبع بهمن ۲۴۶
غنی ورزنه رضا ۲۳۸
غیابی خدیجه ۲۴۴
غیاثی حسین ۲۲۷
غیاثی محمد ۲۲۷
غیاثی میترا ۲۴۳
غیاثی تحفقلی ۲۲۳
غیاثی یحیی ۲۳۲
غیاثیان الهام ۲۵۰
غیوری مژده ۲۱۳
فاتح اردشیر ۲۳۵
فارسی بهرام ۲۱۱
فارسی نادر ۲۱۹
فاروقی فرح ۲۱۷
فاروقی کامیار ۲۱۵
فاریابی مینا ۲۴۲
فاضل پورحجت اله ۲۰۷
فاضل زرندی محمد حسین ۲۳۳
فاضل نیا مینا ۲۵۱
فاضلی زهرا ۲۵۱
فاضلی فرهاد ۲۲۰
فاضلی پطرودی سید مرتضی ۲۲۴
فاضلی پور حبیب ۲۴۳
فاضلی حکم اباد فریده ۲۴۶
فاضلی رودمعجنی فاطمه ۲۱۵
فاطمی سید عباس ۲۴۱
فاطمی سید محمد باقر ۲۱۹
فاطمیان مرضیه ۲۴۲
فاطمی شریعت پناهی علی ۲۰۷
فایزی پور محمد جواد ۲۴۳
فتاحی سعید ۲۴۶
فتاحیان رفعت ۲۴۹
فتاحیان تهرانی حبیب اله ۲۰۷
فتاحی باغجقاز هوشنگ ۲۵۴
فتاحی حسن اباد حسین ۲۵۱
فتاحی زمرقندی حمید ۲۵۲
فتحعلی منصور ۲۳۵
فتعلیان حسین ۲۲۹
فتحی آفر ۲۵۴
فتحی امیرهمایون ۲۲۷
فتحی سعید ۲۵۴
فتحی سید حمید ۲۲۵
فتحی فلورا ۲۴۷
فتحی ندا ۲۱۰
فتحیان علیرضا ۲۴۹
فتحی میرزاتقی شادمان ۲۵۰
فتوحی پری سیما ۲۳۵
فتوحی زرین ۲۵۰
فتوحی مریم ۲۵۳
فتورچه فاطمه ۲۳۵
فتوره چی شاهرخ ۲۴۹
فتوره چی هادی ۲۱۳
فخارزاده مجید ۲۳۶
فخارزاده محمد علی ۲۴۱
فخاری احمد ۲۵۴
فخاری احمد ۲۵۴
فخر سهیلا ۲۴۵
فدوی الهه ۲۳۲
فدوی رویا ۲۵۶
فرادی یحیی ۲۰۹
فراشبندی حسن ۲۴۴
فربخش کیومرث ۲۴۴
فرجادی گیتا ۲۲۷
فرج الهی حشمت اله ۲۴۳
فرج الهی یداله ۲۴۶
فرج پور ژیلا ۲۵۱
فرج زاده حالحال علیا علی ۲۲۳

فرج زاده ها رضا ۲۳۲
فرجود فروغ ۲۱۵
فرجی فلورا ۲۱۲
فرجیان مهوش ۲۴۷
فرح بخش محمدی محمد رضا ۲۳۱
فرح بخشیان فرخ ۲۲۳
فرخ سرشت بهزاد ۲۴۹
فرخ سیری کامران ۲۲۷
فرخ طهرانی دنیا ۲۰۷
فرخ کیش سوسن ۲۴۹
فرخنده غلامرضا ۲۵۵
فرخی عباس ۲۱۳
فرخی پور تبریزی ملک ۲۵۰
فرخی طلاتیه محمد رضا ۲۳۹
فردرو حسین ۲۳۵
فردوسیان نجف آبادی شهلا ۲۱۲
فردی بهزاد ۲۳۱
فرزان نادر ۲۳۱
فرزانه شیدا ۲۲۸
فرزانه فروهر ۲۲۶
فرزانه حسن زاده محمود ۲۳۵
فرزانه فراهانی فریبا ۲۳۶
فرزد شاهین ۲۱۰
فرزدقی پروین ۲۴۲
فرسادی غفار ۲۳۸
فرشادی غلام حسین ۲۳۸
فرشچی محسن ۲۴۷
فرشچی حسن ۲۵۳
فرشیدفر فرشاد ۲۱۴
فرصتی غازانی رضا ۲۴۰
فرقانی ارانی مهرداد ۲۳۵
فرقدانی چهارسوقی شهین ۲۰۸
فرمانی حمیده ۲۵۶
فرمانی محسن ۲۵۰
فرمهینی فراهانی محمدتقی ۲۴۲
فردو بهروز ۲۴۳
فردوش علی اکبر ۲۵۵
فروتن عباس ۲۰۷
فروتن مریم ۲۰۸
فروردین مروارید ۲۱۵
فروزانفر شهلا ۲۴۹
فروزان فر فریدون ۲۳۵
فروزش اسماعیل ۲۳۷
فروزش سروش ۲۳۴
فروزش شیرین ۲۴۹
فروزنده فرهاد ۲۳۵
فروزنده دهکردی بهروز ۲۲۳
فروغی محمد ۲۲۴
فروغی محمدحسن ۲۳۸
فروغیان فریده ۲۱۱
فروغی دهکردی فتح الله ۲۵۳
فروغی دهنوی ذبیح الله ۲۱۶
فروهر عبدالرحیم ۲۲۶
فروهش زهرا ۲۰۷
فرهادی بهروز ۲۱۹
فرهادی غلامعلی ۲۴۱
فرهادی فرهاد ۲۳۹
فرهادی محمد ۲۲۳
فرهادیان واهاق ۲۴۹
فرهادی ایوبلو یداله ۲۴۱
فروهت صفی ناز ۲۴۰
فرهمند طاهره ۲۱۰
فرهمند فرشاد ۲۴۶
فرهمندحسن آبادی سیروس ۲۳۳
فرهمندی محمود ۲۴۶
فرهنج منیره ۲۱۵
فرهنگ شاهرخ ۲۳۶
فرهنگ عبدالحسین ۲۲۵
فرهنگ جهرمی هما ۲۲۴
فرهنگ مهر فرهاد ۲۰۷
فرهنگی بهمن ۲۰۷
فرهنگی زهره ۲۵۴
فرهودی مقدم علی اصغر ۲۱۳
فرهی فرهاد ۲۳۱
فریدفر امیر ۲۳۰
فریدونی فریبنده ۲۴۹
فشارکی رویا ۲۴۱
فضلی حسین ۲۴۴
فضلی لادن ۲۰۷
فضیلی عبدالهادی ۲۵۱
فغفورمغربی محسن ۲۰۷
فقیه سیدحسین ۲۳۱
فقیه مرتضی ۲۴۱
فقیه خراسانی محمدمهدی ۲۳۳
فقیه خراسانی مرضیه ۲۵۴
فقیه شجاعی علی اکبر ۲۴۱
فهیمی فرهنگ ۲۳۵
فقیهی حبیب ابادی رضا ۲۰۷
فقیهی حبیب ابادی سیمین ۲۲۱
فقیهی حبیب آبادی ناصر ۲۲۱
فقیهی کاشانی امیرحسین ۲۰۷
فکری محمدابراهیم ۲۰۸
فکری ارشاد فرهاد ۲۴۳
فلزی نصیری محمدابراهیم ۲۳۵
فلکیلند مهرداد ۲۴۶
فلاح تفتی محمود ۲۵۱
فلاحتی محمدرضا ۲۳۸
فلاح زنجان بر فاطمه ۲۵۱
فلاح نجم ابادی حسام الدین ۲۰۷
فلاحی زهره ۲۳۸
فنائیان زیبا ۲۴۳
فهیمی گیگلو سلیمان ۲۳۵
فیاض امیر ۲۱۰
فیروز امیر ۲۴۸
فیروز لیدا ۲۰۹
فیروز ابادی صباح الدین ۲۲۵
فیروز بخش عظیمی اسمعیل ۲۳۷
فیروزبخش همدانی یاسمین ۲۱۵
فیروزه علی ۲۳۵
فیروزی ازیتا ۲۲۵
فیروزی پرویش ۲۴۱
فیض الهی اشکیکی صفرعلی ۲۵۶
فیض جویندگان سهیلا ۲۴۲
فیض محمدی اناهیتا ۲۳۸
فیضی فرشید ۲۲۴
فیضی شیگاهی علی ۲۴۳
فیضی ینگجه سلیمان ۲۳۵
فیم محمدحسین ۲۱۳
قادری تیمور ۲۵۴
قادری مهرداد ۲۴۵
قادری تفرشی نهال ۲۱۵
قادری خواه مسعود ۲۳۱
قاراخانیان سیرکی هراج ۲۵۱
قاسمپور حسین ۲۴۳
قاسمخان والی فهیمه ۲۰۹
قاسمزاد جواد ۲۲۳
قاسمی بختیار ۲۰۹
قاسمی حسین ۲۰۹
قاسمی شهناز ۲۵۴
قاسمی عبدالرحیم ۲۰۷
قاسمی عبداله ۲۲۵
قاسمی محمداقا ۲۲۵
قاسمی محمداقا ۲۴۳
قاسمی محمود ۲۵۱
قاسمی اصل بلوردی علی ۲۴۶
قاسمیان پورباوندی شهلا ۲۱۳
قاسمی برقی رضا ۲۲۰

قاسمی رندی حسین ۲۲۴
قاسمی فاورجانی منوچهر ۲۱۵
قاسمی گرمی احمد ۲۴۴
قاسمی مرزبال ذاتاله ۲۲۳
قاسمی نژاد مرتضی ۲۲۵
قاضی مهناز ۲۵۴
قاضی نورالدین ۲۳۶
قاضی زاده علی ۲۲۹
قاضی زاده محمدصادق ۲۲۶
قاضی زاده مریم ۲۱۵
قاضی طباطبایی رویا ۲۳۶
قاضی مرادی پرویز ۲۳۵
قاضی مرادی قمرسیما ۲۴۸
قاضی میرسعید سیدحسن ۲۳۵
قافله باشی محبوبه ۲۵۰
قالیچی ها مریم ۲۲۶
قانونی غلامرضا ۲۲۵
قاهانی امیرحسن ۲۰۷
قاید محمدجعفر ۲۰۸
قایلی مسعود ۲۴۶
قایم گیسو ۲۲۷
قایم مقامی فتانه ۲۴۴
قایمی ذبیح اله ۲۴۶
قایمی مجتبی ۲۲۹
قایمی بیدگلی مریم ۲۴۶
قایی ناهید ۲۴۳
قایینی زهره ۲۵۲
قبا علی ۲۳۵
قباد سالار ۲۲۷
قبادپورقورد عسگر ۲۲۳
قبادی محسن ۲۵۱
قبادیان سعیده ۲۱۱
قبله رویا ۲۲۳
قجری قزوینی نژاد رقیه ۲۵۱
قدردان نیکچه رحیم ۲۴۹
قدس محمد ۲۴۴
قدسی شکوفه ۲۴۲
قدسی پور سیدحسن ۲۳۲
قدسی زاده محمدرضا ۲۳۲
قدمی منصور ۲۴۳
قدوسی ابوزیدابادی مریم
۲۱۶
قدوسیان مهدی ۲۵۰
قدیریان مارنانی مجید ۲۳۵
قدیری مدرس محمدجعفر ۲۲۹
قدیم خانی علی ۲۲۸
قدیمی عبدالحمید ۲۳۴
قدیمی کامران ۲۰۷
قدیمی محبوبه ۲۱۵
قدیمیان هاسمیک ۲۴۸
قراچورلو ژاله ۲۴۵
قراگوزلو داریوش ۲۲۲
قرابی احمد ۲۳۳
قرایی محمدمهدی ۲۴۷
قرایی فتح ابادی فریبا ۲۴۴
قربان حسنی مسعود ۲۴۹
قربان زاده کیرانی اسماعیل ۲۱۸
قربانعلی احداله ۲۲۶
قربان نیا فیروز ۲۴۰
قربانی ابراهیم ۲۲۵
قربانی احمد ۲۴۶
قربانی محمد ۲۱۲
قربانیان سهرابعلی ۲۳۵
قربانی گرگانی محمد ۲۳۵
قربی زاده فریده ۲۴۶
قرشی میرصمد ۲۵۴
قرقره چی ربابه ۲۲۰
قرنی احد ۲۴۷
قره گزلی منظر ۲۴۹
قرهی قهی عفت ۲۴۴
قریب داریوش ۲۰۷
قریب منصوره ۲۲۲
قریب گرگانی منیژه ۲۲۵
قریشی اسفندیار ۲۴۳
قریشی مریم ۲۱۴
قریشی خور اسکانی محمد ۲۰۷
قریشی لنگرودی امهانی ۲۴۸
قزاقی غلامرضا ۲۵۳
قزل ایاغ منوچهر ۲۴۲
قزوینی زاده ربابه ۲۴۴
قیصری فرحناز ۲۳۴
قطب مهوش ۲۴۰
قطبی عباس ۲۵۴
قطبی نسرین ۲۱۸
قطبی نسرین ۲۱۸
قطمیری مریم ۲۳۸
قفلگرزاده جواد ۲۴۵
قلعه پریون ۲۵۲
قلعه وند حسین ۲۲۱
قلمچی رباب ۲۴۸
قلندری رستمعلی ۲۲۳
قلی پور شهرکی روح اله ۲۳۳
قلیپور گشنیانی حسین ۲۴۴
قلی زاده زحمتکش رفعت ۲۵۲
قلی قزوینی محمد ۲۴۸
قمری صمد ۲۵۱
قمشلو زهره ۲۲۴
قمشی محمدهادی ۲۵۰
قمصری اصفهانی امیررضا ۲۲۶
قناد محمد ۲۴۲
قنادیان زهره ۲۴۳
قناعت پیشه زهرا ۲۱۴
قناعت پیشه فتحعلی ۲۳۰
قناویزی معروف خدیجه ۲۴۹
قنبری احمدعلی ۲۴۵
قنبری فیروز ۲۳۵
قنبری منوچهر ۲۱۷
قنبریان محمد ۲۲۳
قندی حمیدرضا ۲۲۷
قندی فرشته ۲۴۴
قوام مصطفوی لطف اله ۲۴۰
قوامی حقی ۲۳۴
قوامی فواد ۲۰۷
قوامی قوام الدین ۲۰۷
قوامی دهکردی بهرخ ۲۱۳
قوچی اتش بیک مرتضی ۲۲۲
قوی دل شهرام ۲۲۵
قویدل سردصحراعلی ۲۱۲
قهرمانی محمد مهدی ۲۲۹
قهرمانی ساری قیه شیرین دخت
۲۴۶
قهرمانی کوره شهناز ۲۰۷
قیاسی معاصر حمید ۲۵۱
قیافه محمودزاده بهناز ۲۲۷
قیصری علی ۲۰۷
قیم حسنخانی ابراهیم ۲۱۲
کاتبی نادره ۲۰۸
کاراگاهی شهناز ۲۴۴
کارآزمودهورانی زهرا ۲۵۰
کارخانه ایرج ۲۳۰
کاردان ناصر ۲۳۵
کاردانیان محمدرضا ۲۰۷
کاردر مهران ۲۰۸
کاردگر علی ۲۴۷
کارگر میبده عصمت ۲۴۹
کازار کلایدین ۲۴۵
کازرانی محسن ۲۱۰

اسامی کلیه قبولشدگان دانشگاه تهران

کازرانی نرجس خاتون	۲۱۶
کازرانی نژاد علی اکبر	۲۱۹
کازرونیان سیدمحمدرضا	۲۲۶
کازرونیان سیدمحمدکاظم	۲۳۵
کازرونی حقیقت فرشته	۲۲۸
کاسب محمدحسن	۲۰۷
کاشانی احمد	۲۰۷
کاشانی سیدمحمدباقر	۲۲۵
کاشانی مریم	۲۴۹
کاشانی منظربانو	۲۴۵
کاشفی مفرد سعید	۲۱۷
کاظم زاده ازاد مهدی	۲۵۴
کاظم زاده عطوفی حمید	۲۳۱
کاظمی ارسلان	۲۴۶
کاظمی ایرج	۲۴۱
کاظمی سپیده	۲۲۹
کاظمی علیرضا	۲۰۷
کاظمی میرزاده	۲۱۰
کاظمیان غلامحسین	۲۰۷
کاظمی بیدختی محمد	۲۱۶
کاظمی تبار امیرکلایی سیدکمال	۲۲۰
کاظمی شیخ شبانی سیدمحمود	۲۴۲
کاظمی محب اشرف	۲۴۱
کاظمینی سیدمحمد	۲۰۷
کاظمی ویسری عمادالدین	۲۲۱
کاکبان ناهید	۲۴۹
کاکویی علی اکبر	۲۳۷
کامران دیسفانی بیژن	۲۳۵
کاملی قنبرعلی	۲۴۳
کاملی محمدرضا	۲۱۶
کامیار بدرالسادات	۲۴۴
کاوسی روح انگیز	۲۴۲
کاوسی کیکاوس	۲۳۵
کاوه مهر نصرت اله	۲۵۱
کاوه بیان ناصر	۲۵۱
کاویانی بیژن	۲۰۷
کاویانی خدیجه	۲۴۳
کاویانی ربابه	۲۴۶
کاویانی محمدجواد	۲۲۶
کاویی دیلمی فریبرز	۲۴۹
کاهن کاشی مریم	۲۰۸
کابینی طاهره	۲۵۴
کبیری فرزام	۲۱۶
کتابچی حقیقت علیرضا	۲۱۰
کتابی منوچهر	۲۵۴
کتابی پور اصغر	۲۲۵
کتانی علی	۲۴۷
کتانی غلامعباس	۲۳۳
کتیرایی شهرزاد	۲۱۴
کثیری حسین	۲۵۱
کثیری کیانوش	۲۰۷
کرامتی برزین	۲۲۸
کرامتی محمدصادق	۲۱۳
کرباسی پروانه	۲۳۶
کرباسیزاده غلامحسین	۲۴۰
کربلا رضاعلی حسین	۲۴۲
کربلایی صالح مریم	۲۴۶
کردبچه نادره	۲۳۵
کرماجانی یداله	۲۲۱
کرمانشاهی اصل راضیه	۲۳۵
کرمانی مهشید	۲۵۰
کرمپور فرید	۲۵۱
کرمی جمشید	۲۴۴
کرمی شهرام	۲۲۸
کرمی محمود	۲۴۳
کرمی هرمز	۲۳۴
کرمی بویی آبادی علی اصغر	۲۴۱
کرمی ورنامخواستی ابراهیم	۲۴۲
کریم بیکی فیروزابادمحمد	۲۴۴
کریمی اسداله	۲۴۶
کریمی افسانه	۲۰۷
کریمی حبیبه	۲۵۲
کریمی زهره	۲۵۱
کریمی علی اصغر	۲۴۱
کریمی فرشته	۲۱۲
کریمی فوادالدین	۲۲۷
کریمی کاوه	۲۵۳
کریمی گیتا	۲۵۴
کریمی محمدرضا	۲۲۰
کریمیان پرویز	۲۵۰
کریمیان جواد	۲۴۱
کریمیان سیدمرتضی	۲۱۱
کریمیان محمدحسین	۲۴۳
کریمیان میناس	۲۴۹
کریمی پتانلارحمید	۲۲۴
کریمی پور حسین	۲۳۶
کریمی پرکندی بیژن	۲۵۴
کریمی حاجی شوره کاوه	۲۱۳
کریمی خوزانی اسداله	۲۴۳
کریمی خوزانی حسن	۲۴۶
کریمی متعلق محلگی شعبانعلی	۲۴۶
کریمی مکی آبادی ناصر	۲۱۶
کریمی نسب غلامعلی	۲۲۱
کزازی علی اکبر	۲۴۲
کساییان محمدجعفر	۲۵۵
کسرایی زهره	۲۵۴
کسری مهران	۲۳۰
کشاورز علی اصغر	۲۱۱
کشاورز توجایی فاطمه	۲۲۸
کشاورز سرقین فرخ	۲۴۶
کشاورز معتمدی فاطمه	۲۵۰
کشاورز معتمدی محمود	۲۳۵
کشاورزی مهدی	۲۴۱
کشفی عبدالرسول	۲۰۷
کشفیان بهمن	۲۱۵
کشکولی مصطفی	۲۴۳
کشمیری کیوان	۲۲۵
کشواد مرجان	۲۵۴
کشوادی لیلی	۲۱۳
کشه فراهانی شهرزاد	۲۵۱
کفایی نسرین	۲۴۵
کفعمی لادانی عبداله	۲۴۷
کفیتی امراله	۲۵۴
کلباسی بهروز	۲۱۵
کلوی خدابردی	۲۵۴
کله قیچی فیروزه	۲۴۶
کلیمی اردستانی یوسف	۲۱۹
کلینی سیدمحمدرضا	۲۵۳
کلانی مقدم زینت السادات	۲۴۲
کلاحدوز اخوت رقیه	۲۲۱
کلالی امقانی هاشم	۲۵۳
کلانتر چاهوکی محمد	۲۱۶
کلانترنیستانکی منوچهر	۲۲۷
کلانتری پریوش	۲۴۶
کلانتری حسن	۲۱۹
کلانتری داریان مهناز	۲۲۵
کلانتری معتمدی مریم	۲۳۸
کلانکی اکرم	۲۱۴
کلاهدوزان داود	۲۲۷
کلاه دوزان محمد	۲۱۲
کلاه کج اسحق	۲۴۳
کلاهی اول مهوش	۲۵۰
کمال رویا	۲۴۲
کمال کامران	۲۰۹
کمال آبادی فراهانی سیمین	۲۴۳
کمال وندی بهروز	۲۴۴
کمالی پیروزعلی	۲۳۰
کمالی علی اصغر	۲۰۷
کمالی اردکانی میرزامحمد	۲۱۵
کمیانی محمد	۲۲۷
کمپانی زارع راضیه	۲۴۴
کمندی زهرا	۲۴۳
کمیلی ژاله	۲۲۴
کمیلی زاده علی	۲۵۰
کنجکاو صدیقه	۲۴۴
کواشیمه نادر	۲۴۲
کوپاهی اکبر اقا	۲۲۱
کوثری بهروز	۲۲۳
کوچریان یگاجکی هاسمیک	۲۴۲
کوچک انتظار ناهید	۲۴۳
کوچه مشگیان سعید	۲۲۴
کوره پز محمد	۲۲۷
کوره چیان مینو	۲۵۰
کوزه کنانی فریبرز	۲۴۴
کوسه غراوی انه محمد	۲۳۳
کوشان دارا	۲۰۷
کوشه طاهره	۲۴۴
کوصوقان سدا	۲۴۳
کولایی الهه	۲۳۶
کولایی نژاد نسرین	۲۴۷
کهنیان مریم	۲۴۵
کیا اشکوریان صدیقه	۲۴۳
کیال اعظم	۲۴۵
کیال محمد کاظم	۲۵۱
کیامرزی گوهر	۲۲۲
کیامنش مهشید	۲۴۸
کیانپور فواد	۲۲۴
کیان مهر علی	۲۴۲
کیانی پرویز	۲۳۵
کیانی دا[illegible]	۲۴۹
کیانی مجید	۲۲۱
کیانی مسعود	۲۳۵
کیانیان مرضیه	۲۰۷
کیانی هفتلنگ مهر انگیز	۲۰۸
کی پور یزدان	۲۴۴
کیخسروی حسن	۲۴۸
کیدانی ابرقویی فرخنده	۲۴۲
کیمیا قلم رفعت	۲۵۴
کیمیاوی سوسن	۲۱۵
کی نژاد منیر	۲۱۰
کیوان فر محسن	۲۵۴
کیوان نیا ژاله	۲۳۶
کیوانی بروجنی حسینعلی	۲۴۳
کازری طرقی محمد	۲۲۳
کاور علی	۲۰۷
گبل فریدون	۲۲۵
گرامی علی اکبر	۲۳۷
گرامی فاطمه	۲۴۰
گرامی طیبی ابراهیم	۲۴۱
گرجی محمد رضا	۲۲۴
گرجی ناهید	۲۲۶
گردیز فاطمه	۲۲۴
گرمچی سوسن	۲۵۱
گرمسیری نژاد غلامرضا	۲۴۶
گروسی غلامرضا	۲۴۱
گزینی اردشیر	۲۱۰
گسکری سیده نرگس	۲۳۴
گشایشی مرتضی فرزین	۲۳۵
گشتاسبی گوهر ریزی شیرین	۲۱۵
گل افشانی سید علی	۲۳۲
گل باز میترا	۲۲۰
گل پیکر رادی مصطفی	۲۲۶
گلتاش نادر	۲۳۰
گل چوبیان رویا	۲۳۵
گل چینی کیوان	۲۰۷
گلریز خاتمی محمد علی	۲۴۹
گل زاده حبیب	۲۵۰
گل زاده محمد صادقی	۲۲۸
گلستان پرست اعظم	۲۳۶
گلستانه زاده فاطمه	۲۴۳
گلستانی جمشید	۲۳۱
گلشن شهرزاد	۲۲۱
گلشنی نجفابادی شهرام	۲۲۴
گل طبقی حلیل	۲۴۳
گلعذار شیرین	۲۵۴
گلفروشان فریده	۲۱۳
گل فیض بهروز	۲۲۸
گل کار قاسم	۲۴۵
گل محمد لو سریه	۲۰۹
گل محمدی جمشید	۲۰۸
گل محمدی صلاح الدین	۲۰۸
گل نبی معصومه	۲۵۲
گل هاشم روح انگیز	۲۵۴
گله بان خیراله	۲۳۵
گله دار زهرا	۲۳۵
گلیزه ناصر	۲۵۴
گنجعلی زاده سعید	۲۵۰
گنجه ای فر شهناز	۲۰۷
گنجی محمد تقی	۲۳۵
گنجیان عنایت‌الله	۲۲۵
گودرزه خدامراد	۲۰۷
گودرزی خسرو	۲۴۱
گوران سوادگوهی اردشیر	۲۰۷
گوروانچی بهروز	۲۰۹
گوشه صدیقه	۲۱۴
گوهرزاد جواد	۲۵۱
گوهریان زهرا	۲۴۳
گیاهی ثمره	۲۲۶
گیلکحکیم آبادحسین	۲۴۳
گیو فرنگیس	۲۴۸
گیوه چیان طاهره	۲۵۰
گیوه چین کوهی جواد	۲۴۱
گیوه چین زاده گیتی	۲۴۲
لبیب محمد رضا	۲۲۰
لحافدوزی علی	۲۴۱
لسانی احمد	۲۴۱
لسانی محمد رضا	۲۲۳
لشکری فرانک	۲۱۲
لشکری فریده	۲۵۴
لشگر بلوکی ابراهیم	۲۲۳
لطفالهی علی	۲۴۸
لطفی شمسی	۲۴۳
لطفی گیتی	۲۱۳
لطفی مسعود	۲۵۱
لطفی در آبادیان سیروس	۲۲۹
لطفی سیسان لطف‌اله	۲۴۷
لطیفزاده لیدا	۲۱۳
لطیفی فریبا	۲۵۱
لطیفی مهدی	۲۴۵
لطیفیان محمد تقی	۲۵۱
لطیفی شاهاندشتی مهدی	۲۰۸
لک احمد	۲۴۲
لندران اصفهانی بتول	۲۴۷
لولوبیان مهناز	۲۵۱
لوی ردین فریده	۲۳۵
لیقوانی شعله	۲۴۵
اجوردی مهشید	۲۳۲
اجوردی سیدهاشم	۲۲۴
ادریان اصغر	۲۲۵
اریجانی مجتبی	۲۴۶
اله زادی شهرزاد	۲۵۴
اله زاری خواه بهمن	۲۲۷
امعی فروغ	۲۱۹
اهیجانی زهرا	۲۴۷
ایق پور فریبرز	۲۱۵
مادح خاکسار ابراهیم	۲۴۷
مارآمایی حاجی گلدی	۲۵۰
مارانی علی	۲۴۸
ماسوری مسعود	۲۲۵
مافی ماندانا	۲۵۴
ماقن ژاک	۲۳۱
مالکن رضا	۲۴۳
مالکی فرد نسرین	۲۲۵
مامامسگرها عذرا	۲۴۹
مانده زاده مینا	۲۵۲
مانیان امیر	۲۵۰
ماهوری فاطمه	۲۳۶
مبارکی مهدی	۲۳۶
مبتهج عبدالرسول	۲۴۸
مبینی کامبیز	۲۲۹
متدین محمدرضا	۲۱۵
متولی باشی نایینی سیما	۲۰۸
متولی کسمایی هادی	۲۲۵
متین جیب‌اله	۲۳۲
متین روشن محمد رضامتین	۲۳۵
متین عسگری افسانه	۲۱۵
مجابی میر مجید	۲۲۸
مجاهدطلب حسین	۲۲۱
مجتبایی شاپرک صدیقه	۲۰۸
مجتهد جابری فریدون	۲۰۷
مجتهدزاده مریم	۲۱۵
مجتهدی زهره	۲۴۵
مجتهدی گلنار	۲۳۸
مجتهدی محمد	۲۲۷
مجد احمد	۲۴۴
مجدرخلخالی عبدالجواد	۲۴۲
مجلسی ازاده	۲۵۶
مجیبیان مهدیه	۲۰۷
مجیدی جهانگیر	۲۴۵
مجیدی زهره	۲۴۵
مجیدی سوسن	۲۱۲
مجیدی علی	۲۳۲
مجیدی غلامرضا	۲۴۳
مجیدی کیتانو	۲۳۵
مجیدیان کامبیز	۲۱۷
مجیدیانی فاطمه	۲۳۹
مجیدی خامنه شوکت	۲۴۳
مجیدی کوهرودی احمد	۲۱۹
محبان فرهاد	۲۰۷
محبان محمدرضا	۲۰۷
محب حمید	۲۴۹
محبوبی لادن	۲۳۵
محبوبی شریعتپناهی ترانه	۲۳۵
محبوبی شریعتپناهی سعید	۲۳۵
محبوبی شریعتپناهی هنگامه	۲۳۵
محبوبی نیه حسین	۲۱۱
محبی گیتی	۲۲۱
محبی ماهرخ	۲۱۵
محبی قرالر عزت	۲۳۸
محبی گوردی منیژه	۲۳۴
محتسبی مجید	۲۱۴
محجل صادقی داود	۲۳۵
محجوب محمدحسین	۲۲۵
محدث زکیه	۲۱۵
محدث فاطمه	۲۵۴
محدثبصیر سیدعلی اصغر	۲۴۲
محدثزاده کاظم	۲۲۸
محدثی مهری	۲۵۴
محدثی ناصرحسین	۲۲۵
محرز خوانساری طاهره	۲۱۳
محرری فریبا	۲۵۴
محزونی پروین	۲۱۵
محسن زاده پروانه	۲۰۷
محسن شیرازی لیلی	۲۳۸
محسنی مجتبی	۲۲۳
محسین مهین	۲۱۷
محسنی تنکابنی عبدالعظیم	۲۲۳
محسنی سجادی عراقی دنیا	۲۵۶
محسینی کیاسری اسداله	۲۳۵
محسینی سجادی عراقی دنیا	۲۵۶
محسنی کیاسری اسداله	۲۳۵
محسنی نازی حمید	۲۳۳
محصل سلطانی نزهت	۲۲۵
محفوظ انصاری مهرویه	۲۴۴
محقر علی	۲۲۵
محقق امنه	۲۴۹
محقق زاهد گلناز	۲۱۰
محقق نیشابوری جعفر	۲۲۲
محققی محمدعلی	۲۰۷
محققی مریم بیگم	۲۴۴
محققیان گورتانی اصغر	۲۲۹
محمد مینا	۲۴۵
محمدآقا سوسن	۲۴۱
محمدباقر محمدرضا	۲۲۵
محمدبگی ایراندخت	۲۳۶
محمدپور حسین جان	۲۴۵
محمدپور حمید	۲۱۰
محمدتقی کاشی مجتبی	۲۲۸
محمدحسین زاده گلابچی محمود	۲۲۷
محمدزاده اشرف	۲۱۳
محمدزاده چینی جانی شطیطه	۲۴۲
محمدزاده شهریاری زهرا	۲۳۷
محمدزاده مرقی پروانه	۲۴۲
محمدصالحی زهره	۲۳۳
محمدطاهری علیرضا	۲۱۵
محمدعلی پور عطار محمدتقی	۲۴۷
محمدعلیزاده اکبر	۲۴۷
محمدعلیزاده بختوری عادل	۲۳۰
محمدعلیزاده سرابی علی	۲۴۳
محمد علی گل عبدالناصر	۲۴۳
محمد کاظمی رسول	۲۵۰
محمدنژاد لفمجانی رضا	۲۵۱
محمدنیا محمدرضا	۲۳۵
محمدهاشمی غلامرضا	۲۳۵
محمدی عبداله	۲۴۵
محمدی غیبعلی	۲۵۴
محمدی فتاح	۲۱۸
محمدی فریده	۲۴۹
محمدی محمدارسلان	۲۳۱
محمدی ارانی مهوش	۲۴۰
محمدیان اردلان	۲۵۰
محمدیان محمود	۲۴۷
محمدیان رسنانی عباس	۲۴۵
محمدی بیدهندی عفت	۲۴۶
محمدی تل سرخی حسین	۲۳۴
محمدی جعفری شهره	۲۴۲
محمدی جنیدی الهه	۲۴۳
محمدی خوبدهی ناهید	۲۴۸
محمدی خونسارکی ناهید	۲۴۰
محمدی دوم عصمت	۲۳۶
محمدی روزبهانی منوچهر	۲۴۶
محمدی زاده ناصر	۲۰۷
محمدی شورابی امراله	۲۳۵
محمدی علی ابادی غلامرضا	۲۴۷
محمدی فتیده محمدجواد	۲۰۷
محمدی فروشانی پروانه	۲۲۱
محمدی قلعه سفیدی اسداله	۲۴۸
محمدی قناتغستانی امان‌اله	۲۴۲
محمدی کاکرودی شمسی	۲۵۱
محمدی کریم آبادی رضا	۲۱۱
محمدی معاف بهزاد	۲۴۹
محمدی نژاد سیروس	۲۱۲
محمودپهر ممقانی ابراهیم	۲۴۶
محمود زاده عبدالرضا	۲۴۲
محمودزاده محمد	۲۲۳
محمودزاده اخرت مریم	۲۴۴
محمدزاده ایرانی قدسیه	۲۵۲
محمودزاده نیکنام حمید	۲۱۱
محمود علیلو صابر	۲۴۳
محمود کلایه مرتضی	۲۱۲
محمود محمدزمانی فرهاد	۲۴۹
محمودی سعید	۲۴۵
محمودی عبدالکریم	۲۴۴
محمودی محبوبه	۲۱۸
محمودی محمدرضا	۲۵۱
محمودی مسعود	۲۳۲
محمودیان ریحانه	۲۵۲
محمودیان علیرضا	۲۰۸
محمودیان اصفهانی ملیحه	۲۱۳
محمودی توانا مهدی	۲۴۹
محمودی کوهتاب ولی	۲۴۸
محمودی کهریز عبدالرحمن	۲۴۱
محمودی نژاد نوبخت علیرضا	۲۳۵
محمودی نیا شمسی	۲۵۴
محی پور اباد عبدالباقی	۲۳۷
محیاری هایده	۲۱۰
مختاری پور محمدعلی	۲۲۳
مختاری زرندی فریده	۲۵۲
مختاری طالقانی اسکندر	۲۳۸
مختاری نژاد آذرنوش	۲۳۶
مخلص آبادی فراهانی بهزاد	۲۰۷
مدبر آذر	۲۵۱
مدبر باغانی محمدحسین	۲۳۹
مدثر گلنار	۲۳۶
مددزاده محمد	۲۳۶
مددی طاهره	۲۴۶
مددی پور عباسعلی	۲۴۲
مددسی عذر افاخرالسادات	۲۳۵
مدرسی محمدولی	۲۴۴
مدرسی طباطبایی صدیقه	۲۴۱
مدرسی گیلانی میترا	۲۰۷
مدرسی نیا بهرام	۲۴۴
مدرسی شهریار	۲۴۵
مدرسی تهرانی مرجان	۲۲۳
مدنی مژگان دخت	۲۴۸
مدنی شهرضا سیدجلال	۲۵۴
مدنی کاشانی صدیقه	۲۴۲
مدنی کاشانی قاسم	۲۳۵
مدنی گرکانی علی	۲۵۴
مدیری خلیل اباد مهدی	۲۴۳
مذکوری مژگان	۲۰۸
مذنب عباس	۲۴۶
مذهبیوسفی اکرم	۲۱۲
مراتی بهروز	۲۲۹
مراد ایدا	۲۴۲
مرادبک علی	۲۴۶
مرادزاده محمد	۲۴۱
مرای آذر	۲۵۴
مرادی پیمان	۲۲۴
مرادی محمدرضا	۲۴۲
مرادی مسعود	۲۱۵
مرادی مهرداد	۲۰۷
مرادی وجیه‌اله	۲۴۰
مرادیان خداد	۲۱۲
مرادیان شهربابکی علی	۲۱۱
مرادی گراوند مراد	۲۱۱
مراغه‌پور طاهر	۲۵۱
مرتاضی لنگرودی مرجانه	۲۴۵
مرتضوی سهیلا	۲۵۰
مرتضوی عبداله سعید	۲۵۱
مرتضوی عفت	۲۱۳
مرتضوی فاطمه	۲۴۷
مرتضوی فهیمه	۲۱۵
مرتضوی مینا	۲۴۱
مرتضوی یوسف	۲۲۲
مردان محمود	۲۳۵
مردانی اکرم	۲۴۹
مرزبان راد بیژن	۲۰۷
مرسلی سیدسعید	۲۲۸
هرسلی یداله	۲۲۵
مرشد سوزان	۲۵۰
مرشدی محمدرضا	۲۴۴
مروج تربتی عبدالرسول	۲۳۷
مریخی اعظم	۲۳۶
مریخی محمدحسین	۲۱۹
مریدی احمد	۲۵۴
مریدی مهری	۲۴۸
مزدک حمید	۲۰۷
مزده شهلا	۲۳۵
مزین اصفهانی رسول	۲۲۱
مزینانی امین محمد	۲۴۸
مزینی محمدعلی	۲۲۰
مژگانی پریچهر	۲۳۵
مساوات صدیقه بیگم	۲۲۳
مستعانی محمدابراهیم	۲۲۵
مستعلی استرآبادی محمود	۲۲۵
مستغاثی مهران	۲۲۹
مستقیمی ابوالقاسم	۲۵۲
مستقیمی قمی بهار	۲۴۲
مستقیمی قمی قدسیه اعظم	۲۱۵
مستوفی مهران	۲۳۵
مستوفی اشتیانی حسین	۲۵۲
مسجدجامعی احمد	۲۴۳
مسجی محید	۲۲۸
مسدد فرشته	۲۴۹
مسعود حسین	۲۲۸
مسعودوزیری نسرین	۲۴۱
مسعودی ساعد	۲۲۸
مسعودی سوسن	۲۵۴
مسعودی شهین	۲۱۵
مسعودی عباس	۲۳۱
مسعودی فریدون	۲۱۶
مسعودی منوچهر	۲۲۳
مسعودیان مریم	۲۴۲
مسعودی پور مهدی	۲۳۱
مسعودی خرم حسین	۲۴۹
مسلم زاده اصل محمود	۲۵۶
مسلمی احد	۲۴۴
مسلمی ایرج	۲۴۸
مسلمی زاده نرگس	۲۰۷
مسیحای اکبر صفیه	۲۲۰
مشاری محمدرضا	۲۵۴
مشاور حمید	۲۵۱
مشایخی منیژه	۲۱۰
مشرف الملکی هایده	۲۰۷
مشفق امین	۲۲۳
مشفق خسرو	۲۲۷
مشکوت الدینی محمدرضا	۲۲۶
مشکوری نجفی جواد	۲۴۸
مشکین بهرام	۲۴۶
مشهدی تفشی شهپر	۲۱۲
مشهدی فراهانی علیرضا	۲۴۹
مشهدی هاشمی صغری	۲۴۲
مشیراصفهانی فرزانه	۲۵۰
مشیرغفاری فریبا	۲۲۲
مشیری جلال	۲۱۲
مشیری راد میترا	۲۱۳
مصاحبی محمدی رباب	۲۵۴
مصباح رحیم	۲۱۱
مصباحی سیدعبدالحسین	۲۴۳
مصباحی محمدعلی	۲۳۶
مصباحی هما	۲۴۲
مصحفی شبستری ویدا	۲۲۸
مصدقی خیاوی صمد	۲۲۱
مصطفوی ناهید	۲۵۶
مصطفوی بجستانی احمد	۲۵۱
مصطفوی کاشانی فریده	۲۱۵
مصطفوی کاشانی هاله	۲۵۰
مصطفی حاتمی حمید رضا	۲۲۷
مصفا یداله	۲۱۷
مصلح آبادی فراهانی محسن	۲۳۵
مصلحی سهیلا	۲۳۵
مصلحی محمد	۲۲۸
مصلحی نی نی علی رضا	۲۴۴
مصلایی محمد جعفر	۲۱۰
مصنف امیر	۲۱۱
مطلبی نسرین	۲۴۹
مطلوبسلماسی ایوب	۲۱۶
مطهر سید حسین	۲۲۹
مطهری افسانه	۲۵۴
مطهری فریمانی حمیده	۲۵۴
مطیع شرع حمید	۲۵۱
مطیعی تهرانی فریدون	۲۴۷
مظاهر سکینه	۲۵۰
مظاهری محمد مسعود	۲۵۰
مظاهری طهرانی فرح	۲۵۳
مظفریان مرتضی	۲۴۶
مظفری تربتی مهناز	۲۱۰
مظفری خمسه مریم	۲۳۶
مظفری نژاد شهره	۲۴۶
مظلومی کلهرودی صدیقه	۲۳۲
مظهری پری سیما	۲۵۲
معانی حصاری امید	۲۱۳
معایر نرگس خاتون	۲۳۶
معبودی مینا	۲۴۳
معتضدی فاطمه	۲۲۸
معتضدیان محمد حسین	۲۱۱
معتمد ژاله	۲۱۵
معتمد الشریعتی محسن	۲۱۱
معتمد زاده عزیزه	۲۵۴
معتمدی شهلا	۲۳۷
معتمدی عنایت	۲۵۱
معتمدی مهران	۲۱۰
معتمدی دهکردی شاپور	۲۵۱
معدنی طاهره	۲۰۷
معرب ابوالفضل سعید	۲۰۸
معروفی فرهاد	۲۵۴
معزی حبیبی تهران کبری	۲۴۱
معزی سعید	۲۳۳
معزی فرهاد	۲۲۳
معزی زاده سودابه	۲۴۶
معصومه خانی امیر حسین	۲۳۵
معصوملی عبداله	۲۵۲
معصومی دستجردی فرح	۲۴۱
معصومی نایینی مهرداد	۲۰۷
معظمی رویا	۲۰۷
معظمی ستاره	۲۵۱
معظمی گودرزی شیرین	۲۲۶
معظمی وحید دمایون	۲۵۱
معقول نزهت السادات	۲۱۳
معقولی محمد حمید	۲۴۳
معلم عباسی	۲۰۸
معلم مهدی	۲۲۶
معمار مشرقی سهیلا	۲۱۸
معموری غلامعلی	۲۱۳
معینی اکبر	۲۵۱
معینی حمید رضا	۲۴۸
معینی عشرت	۲۴۲
معینی مستوفی شهریار	۲۱۹
مفتی زاده نسرین	۲۵۴
مفیدی شید مرتضی	۲۳۹
مفیدی هدایت اله	۲۴۹
مقاره زهرا	۲۵۴
مقامی محمد علی	۲۳۶
مقبل زهرا	۲۰۹
مقدس احترام	۲۴۳
مقدس رویا	۲۵۴
مقدس جعفری شهره	۲۴۱
مقدسیان شهناز	۲۵۵
مقدسی ینگجه بایرامعلی	۲۴۱
مقدم شایسته	۲۴۷
مقدم فاطمه هرزانه	۲۲۳
مقدم معصومه	۲۲۲
مقدم نگین	۲۱۲
مقدم جو محمدرضا	۲۱۴
مقدمی حبیب الله	۲۴۵
مقدمی تبریزی نسرین	۲۰۷
مقصودی مجرد عباسعلی	۲۱۱
مقونکی ایرج	۲۵۴
مقیدی محمدعادل	۲۴۶
مقیمی ماشااله	۲۱۷
مقیمی دانش مینو	۲۰۹
مکرم دری حمیدرضا	۲۴۶
مکرمی علی محمد	۲۳۴
مکری نازنین	۲۴۵
مکردیج ابراهیمیان مارکریت	۲۴۲
ملکان مجید	۲۲۶
ملکپورقربانی ملکرضا	۲۴۵
ملک تبسم	۲۲۷
ملک افضلی اردکانی علی اصغر	۲۲۴
ملکپور منصورخانی محمدرضا	۲۱۸
ملک حسین پور ناصر	۲۵۰
ملکزاده اویس	۲۵۶
ملکزاده محمد	۲۲۸
ملک صالحی شیرین	۲۱۳
ملکمحمدی امان اله	۲۲۵
ملکمحمدی نوری فرشریفه	۲۱۰
ملکوتی علی اصغر	۲۴۵
ملکوتی فاطمه	۲۵۲
ملکی جلال	۲۲۸
ملکی عباس	۲۳۵
ملکی غلام رضا	۲۲۳
ملکی مجتبی	۲۰۷
ملکی محمد	۲۲۲
ملکی مسعود	۲۴۴
ملکی اسکویی ناهید	۲۵۴
ملکیان ابوتراب	۲۵۶
ملکی زودیشتی ژانت	۲۴۳
ملکی رودپشتی ناهید	۲۴۶
ملیکیان قلعه ماموکایی جی وان	۲۱۰
ملاحسینی شهین	۲۴۹
ملاحسینی مهین	۲۱۵
ملاحی کارایی شعله	۲۱۳
ملازم سنندجی محمدحسین	۲۱۰
ملاصادقی رکن آبادی غلامعلی	۲۱۲
ملاعباسی مرتضی	۲۴۸
ملک قاسم	۲۳۷
ملانظر حسین	۲۵۴
ملایک سیدمحمدباقر	۲۲۶
ملایکه فاطمه	۲۲۴
معبینی حیات	۲۴۴
ممدوح محمد	۲۱۶
منبرشکن بی بی نجمه	۲۴۲
منتخبی تهرانی پیمان	۲۲۶
منتظری محمدحسین	۲۵۳
مندنی پور شهریار	۲۴۴
منشی زاده طوسی لادن	۲۳۰
منصور مهوش	۲۳۸
منصور اردستانی روحیه	۲۲۵
منصورخانی شعله	۲۲۸
منصورکیایی منوچهر	۲۳۲
منصوری اعظم	۲۳۶
منصوری پریوش معصومه	۲۴۶
منصوری حمیدرضا	۲۳۲
منصوری زهرا	۲۱۲
منصوری مهدی	۲۱۳
منصوریان شهرزاد	۲۵۱
منصوریان شهره	۲۳۴
منصوریان فریفته	۲۳۳
منصوریان قراگزلو حمیدرضا	۲۰۸
منصوری پور خدیجه	۲۱۵
منصوری زنگیر سیدداود	۲۰۷
منصوری یار احمدی اردشیر	۲۱۷
منطقیان مهرداد	۲۳۵
منفرد افسانه	۲۴۴
منو مسعود	۲۳۰
منوچهری پروانه	۲۴۱
منوچهری اردستانی گیتی	۲۴۶
منوچهری باغبادرانی عباس	۲۴۴
منهاجی فریبا	۲۵۲
منیری عبدالکریم	۲۲۳
منیری تکمه داش غلامرضا	۲۳۰
مواجی فرشته	۲۲۳
مواجی فریده	۲۳۲
مواجی محمد علی	۲۴۴
موتمن صالحی محمد رضا	۲۴۵
موتمنی شیوا	۲۱۵
موتمنی علی اصغر	۲۴۵
موثق علی اصغر	۲۵۵
موثق نادر	۲۱۵
موثق نژاد معصومه	۲۴۳
موثقی عطیه	۲۴۷
موجودی طلعت	۲۵۰
موحد منصور	۲۰۷
موحدان حسین	۲۰۷
موحدنژاد رسول	۲۱۱
موحدیان عطار حسین	۲۱۷
موحدی تبریزی سید احمد	۲۴۵
موحدی قمی عباس	۲۲۲
مودب بهرام	۲۰۷
مودبقره باغ جعفر صادق	۲۱۲
موذنی نسرین	۲۴۷
موذنی جولا غلام رضا	۲۰۸
موسوی اعظم السادات	۲۱۰
موسوی پریوش	۲۴۷
موسوی سید عبدالحمید	۲۲۸
موسوی سید علی اصغر	۲۳۹
موسوی سید مجتبی	۲۴۷
موسوی سید محمد مهدی	۲۴۴
موسوی شیوا	۲۰۹
موسوی عبدالرضا	۲۰۷
موسوی فاطمه	۲۲۳
موسوی مهین	۲۱۲
موسوی همایون	۲۱۰
موسویان عبدالرضا شهریار	۲۳۸
موسوی بالادهی سیدیداله	۲۵۰
موسوی تکیه سید مصطفی	۲۱۳
موسوی جزی محسن	۲۲۴
موسوی خامنه مرضیه	۲۴۷
موسوی زاده بی بی معصومه	۲۴۲
موسوی زاده افچاهی سیده رقیه	۲۵۴
موسوی زاده یزدی عصمت	۲۴۳
موسوی زمانی اقدس السادات	۲۴۱
موسوی شبستری طاهره	۲۰۸
موسوی شیرازی نیره السادات	۲۱۵
موسوی معاف سیده حمیده	۲۴۹
موسوی میرک میکاییل	۲۲۰
موسوی نسب سید شکراله	۲۲۳
موسوی نسب سید مرتضی	۲۳۸
موسوی نسب میرنور	۲۲۵
موسوی زاده بن یامین	۲۴۵
موسی زاده کیومرث	۲۱۰
موسی زاده نادر	۲۳۵
موسی زاده حزانی سلیمان	۲۵۱
موسی کاظمی محمدی سیدابوالفضل	۲۳۶
موشی صدقه روبین	۲۵۱
موقرحسنی فریده	۲۴۴
مولوی مهین	۲۲۷
مولوی تبریزی بهمن	۲۴۳
مولا محمد باقر	۲۴۷
مولازاده اقدس	۲۴۳
مومن زاده سید عبدالحمید	۲۳۵
مومن زاده محمد صادق	۲۱۳
مومنی داود	۲۱۲
مومنی ساسان	۲۱۷
مومنی فرشته	۲۰۷
مومنی ماسوله سید محسن	۲۵۴
موهبت مسعود	۲۳۱
موهبت مصطفی	۲۲۵
مویدی هرمز	۲۵۱
مهابادی ملایری نژاد مهناز	۲۳۶
مهاجری جرم افشادی علیرضا	۲۱۳
مه‌پیکر محمدرضا	۲۳۵
مهدوی حسین اقا	۲۱۶
مهدوی فاطمه	۲۴۹
مهدوی محمدعطا	۲۴۳
مهدویان زهرا	۲۳۵
مهدوی ایزدی صدیقه	۲۳۵
مهدوی ایزدی صدیقه	۲۴۶
مهدوی تیکدری سیدغلامرضا	۲۱۸
مهدوی ثابت پروانه	۲۴۷
مهدوی کمال ابادی مهدی	۲۴۹
مهدوی نجم ابادی رضا	۲۲۲
مهدی زاده نشاط	۲۰۷
مهدیزاده مومن داود	۲۵۷
مهدی زاده و زواری گل برار	۲۴۵
مهدی نژادنوری حسن	۲۵۶
مهدیون فریبا	۲۲۵
مهذب احمد	۲۰۷
مهر دولت	۲۲۴
مهرداد هادی	۲۴۰
مهرافزا محمدجواد	۲۳۵
مهران پروین	۲۴۱
مهران گلناز	۲۰۷
مهراوران ایران	۲۲۴
مهربان محمدحسین	۲۴۹
مهربانی حسین	۲۵۴
مهربانیان الهه	۲۳۴
مهربانی زین اباد ارجمند	۲۳۳
مهربانی فارسی مهران	۲۱۵
مهردادیان مهناز	۲۴۹
مهرکاراصل شاپور	۲۳۰
مهرگان شیرین	۲۵۱
مهرگان نسرین	۲۱۵
مهروان مرضیه	۲۴۳
مهرورز محمدحسن	۲۰۸
مهری فیروزه	۲۳۷
مهلب سیداحمد	۲۴۶
مهماندوست بصیر سعره	۲۳۵
مهندس جعفر	۲۳۲
مهندس یعقوب	۲۱۱
مهوس الهه	۲۴۶
مهیار شهرزاد	۲۲۴
مهیمن محمدهاشم	۲۱۷
میاحی منصور	۲۵۰
میثاقی فطانه	۲۴۹
میثمی سوسن	۲۵۲
میثمی فرد زهرا مهناز	۲۵۴
میدان شاهی بهناز	۲۴۴
میدان شاهی مهناز	۲۴۷
میرابوالفتحی منصوره	۲۲۲
میراتشی یزدی سیدمحمدعلی	۲۲۴
میراحدی دیجوجین میرحجت	۲۴۴
میراحمدی محمدرضا	۲۳۰
میراحمدی شریعتی فهیمه	۲۰۷
میراقا فریبرز	۲۳۵
میراکبری فاطمه	۲۴۶
میرامیرخانی جمال	۲۳۱
میرانی فرامرز	۲۴۴
میرباقری طلعت	۲۴۹
میربدفروزالسادات	۲۴۹
میرید لیلی	۲۴۹
میربستگان کرامت	۲۰۷
میربها افسانه	۲۵۶
میرترابی منیژه	۲۳۵
میرجبیبی مهین السادات	۲۰۸
میرحسینی حسن	۲۵۱
میرحسینی مرتضی	۲۴۴
میرحسینی زواره سیدمهدی	۲۴۵
میرحسینی نیا ناصر	۲۱۹
میرحقی ساعتچی سیده ناهید	۲۴۹
میرخانی اشرف السادات	۲۴۱
میرخانی محمدرضا	۲۲۵
میرزابوالقاسم کبری	۲۵۴
میرزا بزرگ خدیجه	۲۴۲
میرزاپور استبرق رضا	۲۱۶
میرزا حسینی علی	۲۴۶
میرزاده بی بی اشرف	۲۲۹
میرزادی جهرمی کریم	۲۳۳
میرزازاده زهره	۲۴۵
میرزاکاظم محمدحسن	۲۴۴
میرزا گلچین فاطمه	۲۴۵
میرالو فریده	۲۴۶
میرزا محمدی مصطفی امین	۲۳۰
میرزامحمدی معصومه	۲۴۶
میرزایان ارمینه	۲۵۶
میرزایی حسین	۲۲۳
میرزایی محمدصادق	۲۳۲
میرزایی مریم	۲۴۶
میرزایی حصاریان زهرا	۲۱۵
میرزایی فلاح لشگامی محمدرضا	۲۲۷
میرزایی کندری عبدالرضا	۲۳۰
میرسعیدی مینا	۲۵۴
میرسلیمی سیدعلی	۲۳۵
میرسنجری سیدابراهیم	۲۴۹
میرشاهزاده ناهیدالسادات	۲۰۷
میرشریفی سیدرسول	۲۰۷
میرشفیعی عباس	۲۲۰
میرشفیعی خوزانی سیدمصطفی	۲۳۵
میرشکار ابنوی نصراله	۲۱۰
میرصادقی اشرف‌السادات	۲۴۲
میرصمدی فردوس	۲۰۹
میرعابدینی فاطمه	۲۴۷
میرعربشاهی نادر	۲۰۷
میرعنایت مسعود	۲۵۶
میرفخرایی علیرضا	۲۵۰
میرفخرایی فرهاد	۲۳۱
میرکوشش امیرهوشنگ	۲۵۴
میرگلی فرحناز	۲۳۶
میرگلی کامبیز	۲۵۶
میرمحمد رضایی مرتضی	۲۲۴
میرمحمدصادقی سیدمجتبی	۲۲۴
میرمحمدمهدی طیبه سادات	۲۴۲
میرمحمدی سیدمرتضی	۲۴۸
میرنژاد جویباری محمد	۲۱۳
میرهادی تفرشی محمدحسین	۲۴۲
میرهاشمی افخم	۲۴۵
میری ناهید	۲۴۲
میریان سیدناصر	۲۵۳
میری فرد حوری	۲۳۹
میری لواسانی فرشته	۲۵۲
میشکانیان یوسف	۲۳۴
میهن پرست علی رضا	۲۱۲
ناجی مارتا	۲۵۰
ناجی پیکانی سیدمحسن	۲۳۵
ناجی عظیمی غلامحسین	۲۴۷
نادرمحمدی زهرا	۲۴۰
نادری روح انگیز	۲۲۰
نادری زهرا	۲۴۸
نادری علی اصغر	۲۱۸
نادری فخرالزمان	۲۱۵
نادری فرخ	۲۳۲
نادری فریبا	۲۰۷
نادری محسن	۲۲۷
نادری محمدعلی	۲۲۲
نادری نعمت‌اله	۲۲۵
نادریان اکرم	۲۴۸
نادری خورشیدی علیرضا	۲۴۹
نادری سامانی مینا	۲۴۳
نادری علیزاده علیرضا	۲۳۱
نادی کمال	۲۴۴
نارکی غلامعلی	۲۱۹
ناصح بهنام	۲۰۷
ناصحی محمداسماعیل	۲۴۷
ناصحی طاهری پرینوش	۲۰۸
ناصر جهانبخش	۲۴۱
ناصر جهانشاه	۲۴۱
ناصرزاده شعله	۲۱۰
ناصرزاده محمدرضا	۲۲۱
ناصرشیخ الاسلامی جلال	۲۴۳
ناصرگیوه چی مهدی	۲۲۷
ناصرنژاد مینو	۲۴۱
ناصری جعفر	۲۴۱
ناصری سعید	۲۲۷
ناصری سیروس	۲۳۶
ناصری مجید	۲۲۷
ناصری محمد	۲۰۷
ناصری جهرمی عشرت	۲۴۸
ناصری صدقیانی علی	۲۳۸
ناصری عزیزی شعله	۲۰۸
ناصری علی ابادی محمودداریا	۲۰۷
ناصری علی ابادی مینو	۲۳۵
ناصرصفوی فروزان	۲۴۴
ناطق سهیلا	۲۴۴
ناطقی زکیه بیگم	۲۴۹
ناظری حبیب اله	۲۳۱
ناظریان عباس	۲۵۴
ناظم رفعت السادات	۲۳۶
ناظم پور عبدالرحمن	۲۵۲
ناظمی وان علیا قدیر	۲۱۸
نامجوخالص خسرو	۲۲۵
نامدارزنگنه حمیدرضا	۲۳۵
نامداری قرقانی عزتعلی	۲۳۵
نامور حقیقی شیرازی عباس	۲۳۵
ناموری شهرام	۲۳۰
نامه فرزین رضا	۲۱۱
ناهد خدیجه	۲۴۹
ناهید علی اخسن	۲۳۳
نایپیاشایی داود	۲۴۵
نایبزاده زهره	۲۵۰
نایبهاشم حسن	۲۰۷
نبید فاطمه	۲۴۲
نبی زاده محمد	۲۳۵
نبی زاده عراقی کسری	۲۱۴
نبی لو محرم	۲۲۴
نبی بیان سعید	۲۲۸
نتنالی الیس	۲۵۴
نجاتی امین آبادی فرد زهره	۲۴۵
نجار خراسانی هوشنگ	۲۴۶
نجار مفضلی علی	۲۳۴
نجدی عبدالمحمدسعید	۲۳۵
نجفی ایرج	۲۰۷
نجفی حسین	۲۱۲
نجفی فریبا	۲۴۳
نجفی محمدرضا	۲۱۵
نجفی نیرالسادات	۲۴۳
نجفی محمدرضا	۲۱۵
نجفی نیرالسادات	۲۴۳
نجفی ابرندآبادی احمد	۲۱۶
نجفی زاده سیدحسین	۲۳۵
نجفی فراشاه سیدمحمدصادق	۲۱۷
نجفی گرگانی ملیحه	۲۵۱
نجفی مطیعی فاطمه	۲۵۴
نجمایی منصور	۲۳۱
نجم طهرانی سوسن	۲۲۴
نجم عراقی کامران	۲۲۹
نجمی ایرج	۲۲۶
نجمی نسرین	۲۰۸
نجومی علی	۲۴۸
نجومی مهرنوش	۲۵۱
نجیمی ابراهیم	۲۱۴
نخجوانی شمسی	۲۴۴
نخعی الهه	۲۴۲
نخعی پوراندخت	۲۱۵
نخعی محمدرضا	۲۲۵
نخعی اشتیانی افسانه	۲۵۴
نخودبریز زهرا	۲۵۴
ندیم ملوک	۲۴۸
نراقی طیبه سهیلا	۲۳۴
نراقی باقرپور لیدا	۲۳۵
نریمان نژاد حسین	۲۵۲
نژادسروری ناهید	۲۰۸
نژادصاحبی علیرضا	۲۵۴
نژاد علی محمد	۲۵۶
نژادقلی محمود	۲۱۳
نژادی بابادایی مجید	۲۳۱
نساجیان نوذر	۲۱۴
نشاطور زهرا	۲۴۹
نشاطی نادر	۲۴۴
نشاندار اصلی عیسی	۲۱۱
نصرالدیوانی قدیر	۲۴۱
نصرالهی گیسل قاسم	۲۴۳
نصرتی نصرابادی محمد	۲۱۰
نصیحتکن سیدمحمدهادی	۲۱۶
نصیری فتح اله	۲۴۴
نصیری نسرین	۲۳۷
نصیریان فاطمه	۲۴۹
نظافت علی اکبر	۲۳۲
نظام سرمده سیدحسن	۲۳۵
نظرعباس	۲۲۴
نظرپور اکبری شهناز	۲۱۳
نظرپوراکبری علی اصغر	۲۲۳
نظرزاده محمد	۲۲۵
نظری ابوالقاسم	۲۰۷
نظری فرزانه	۲۴۷
نظری منوچهر	۲۵۱
نظم دارشهری نادر	۲۲۶
دعمانپورروزا	۲۵۴
دعمانی بیژن	۲۴۸
نعمت الهی خسرو	۲۱۷
نعمتی محمدمهدی	۲۵۴
نعمتی نعیمه	۲۰۸
نعمتی پور فریده	۲۵۰
نعمتی پورکرمانی مهدخت	۲۴۱
نعمتی رادمطلق نجمیه	۲۴۳
نعیمی اکبرداربوش	۲۴۱
نعیمی خواه احمد	۲۲۷
نقاشان محمدجواد	۲۴۹
نقاش پور ناهید	۲۴۳
نقدی صدیقه	۲۱۳
نقش سهیلا	۲۴۲
نقش نیلچی باقر	۲۴۵
نقشبنه گلناز	۲۵۰
نقی معصومه	۲۴۵
نقیبزاده مشایخ مجید	۲۲۹
نقیبی علی اکبر	۲۱۸
نقیبی غلامحسین	۲۱۱
نقیبی زاده میبدی مسعود	۲۴۴
نقی پور اقدم عطااله	۲۴۳
نکومنش فرد محمدحسین	۲۲۹
نگهبان شراره	۲۳۵
نگین تاجی زردک محمدتقی	۲۱۴
نمازی محمدخلیل	۲۱۵
نمازی میبدی مهرداد	۲۳۵
نموی عبدالحمید	۲۴۸
نمیرانیان هوشنگ	۲۲۹
نواب لیلا	۲۵۶
نواب مسعود	۲۳۵
نوابزاده اردکانی ناهید	۲۰۷
نوابکاشانی سیدعلی محمد	۲۴۲
نوابی علیرضا	۲۴۷
نوابی رودسری علیرضا	۲۱۹
نوابی لواسانی مجتبی	۲۵۴
نوحی مریم	۲۳۹
نوذری مهدی	۲۴۱
نوذری اول سهیلا	۲۵۱
نوذری بقا لیلا	۲۳۶
نورادری خشکناب جمیله	۲۴۵
نوراله زاده احمدرضا	۲۲۱
نورالهی ننه کران طه	۲۴۶
نورانی وطنی ابراهیم	۲۰۷
نورایی‌یان عبدالجواد	۲۱۹
نوربخش حمیدرضا	۲۳۵
نوربخش قمر	۲۵۲
نورجاه پریوش	۲۰۸
نوردانش ناصر	۲۰۸
نورعلی بنواری خیرعلی	۲۵۴
نورمند ادموند	۲۵۰
نوروزی داریوش	۲۴۷
نوروزی زهرا	۲۱۹
نوروزی سیمین	۲۲۸
نوروزی عبدالکریم	۲۲۳
نوروزی مجید	۲۴۸
نورزی محمد جان	۲۴۱
نورزیان امیری سید مصطفی	۲۵۲
نورزی چلچه بهروز	۲۴۱
نورزی زاده حمیرا	۲۱۵
نوروزی زاده مرتضی	۲۴۸
نوروزی سده سوسن	۲۱۱
نورزی ورزقانی نوروز	۲۴۵
نوری غلامعلی	۲۴۱
نوری فاطمه	۲۳۷
نوری فاطمه	۲۳۷
نوری فرزانه	۲۳۳
نوری فرزانه	۲۳۵
نوریان ژاله	۲۴۲
نوریان عباسعلی	۲۱۱
نوریان اول توقابی مهدی	۲۴۳
نوری خاجوی احمد رضا	۲۲۹
نوری زاده فیروز آبادی مهناز	۲۲۴
نوری فروشانی اعظم	۲۰۸
نوری قهرمانلو منوچهر	۲۴۱
نوری لنجانی نوکوبادی حسین	۲۲۲
نوزری سکینه	۲۵۴
نوع بخش اعظم	۲۴۳
نوید آذربایجانی نیواد	۲۲۷
نویدبخش مژگان	۲۱۲
نویدی ماسوله طلا	۲۴۳
نوین کاشانی معصومه	۲۴۸
نه بندان دخت امیر	۲۴۳
نهضتی بهروز	۲۳۴
نیارین فایزه	۲۵۶
نیاکمال حسین	۲۲۸
نی داودی شراره	۲۴۷
نیرومند سروستانی مهرنوش	۲۳۵
نیستانی فریبرز	۲۲۳
نیکبان علی	۲۵۴
نیکایین اسعد	۲۰۷
نیکپور نعمت اله	۲۱۴
نیکی شیرین	۲۴۴
نیکزاد حمید رضا	۲۴۲
نیکسیررویا	۲۵۶
نیکفرجام عباسعلی	۲۳۶
نیککار ملیحه	۲۴۷
نیکنام علی رضا	۲۰۷
نیکزاد کاظم پور زهرا	۲۴۶
نیکزادی محتبی	۲۲۹
نیکدل علی محمد	۲۲۷
نیکدل فاطمه	۲۱۳
نیکدل محمد حسین	۲۳۵
نیکزاده رویا	۲۵۰
نیکزاده افتخاری محمود	۲۲۹
نیکفرمحمد رضا	۲۴۲
نیکمراد هنگامه	۲۵۴
نیکمرام مهرگان	۲۴۳
نیکو محسن	۲۵۰
نیکونیا سیدعلی محمد	۲۴۶
نیکوییان رسول	۲۱۷
نیلی محمود	۲۳۵
نیو مجید	۲۴۴
واثقی نادر	۲۱۳
واحدی فرخنده	۲۴۳
واحدی فروتنی فیروزه	۲۵۴
وارسته پور هما	۲۵۴
واشقانی فراهانی رقیه	۲۳۸
واصفی علی اکبر	۲۲۴
واعظ هاله	۲۳۵
واعظزاده محمد هادی	۲۳۴
واعظ مهدوی محمد رضا	۲۱۰
واعظی زهرا	۲۱۸
واعظی علی	۲۴۸
واعظی انزهایی رضا	۲۱۴
واعظی دهنوی مرتضی	۲۳۳
واله هین	۲۵۴
والی الهه	۲۴۵
والامنش فاطمه	۲۴۷
وثوقی علی اصغر	۲۵۲
وثوقی ملحیه	۲۱۳
وثوقی جهرمی احمد علی	۲۴۷
وثوقی عابدین نیره	۲۵۶
وجدانی درستکار حسن	۲۵۵
وجیهی نژاد محمد رضا	۲۴۸
وحدت ازیتا	۲۱۳
وحیددستجردی مرضیه	۲۰۷
وحیدی سعید	۲۴۹
ورتابی کاشانیان احمد	۲۵۴
ورجاوند بهرام	۲۳۱
ورزنده الهه	۲۵۱
ورزنده ونوس	۲۱۳
ورشوسازعبدالحمید	۲۵۵
ورشوی محمد	۲۳۹
ورودی موسی	۲۵۱
ورهرامی شیرین	۲۳۵
ورزوایی علی	۲۱۶
وزیری شهربانو	۲۴۱
وزیری طاهره	۲۴۷
وزیری محمدرضا	۲۱۴
وزیری اصفرجانی شهلا	۲۱۵
وزیری بزرگ سیدمحمدحسین	۲۳۰
وزیری پور علیرضا	۲۲۹
وزیری تهرانی کامران	۲۴۴
وزیری یزدی نسرین	۲۵۴
وصال پور خسرو	۲۴۳
وصالی عباس	۲۴۴
وصالی هما	۲۴۲
وطن خواه محمدحسین	۲۱۰
وطن دوستخلیل آبادزهرا	۲۱۱
وفادوست غلامرضا	۲۴۴
وفایی عذرا	۲۳۵
وقار کاشانی اکبر	۲۵۱
وقوعی خدیجه	۲۱۸
وکیل احمدفاروق	۲۴۶
وکیلی شهین	۲۴۳
وکیلی مسعود	۲۰۷
وکیلی پیهانی ناصر	۲۰۸
وکیلی زارج علیرضا	۲۰۷
وکیلی فرد محمد	۲۲۳
ولی زینب	۲۳۸
ولی محسن	۲۱۳
ولی معصومه	۲۴۹
ولیانی آزاد فاطمه	۲۴۴
ولی بیگی رویا	۲۱۲
ولی بیگی مهرداد	۲۳۰
ولی پورکاوکانی نادر	۲۰۷
ولیخانی صدیقه	۲۱۳
ولی زاده شهربابکی احمد	۲۴۳
ولی مرداتوران	۲۴۷
ونکجو زهره	۲۴۸
ویزایی گیتی	۲۰۷
ویسه فرشته	۲۵۲
هابیلی محمددین	۲۴۷
هاتفی مجومرد محمدرضا	۲۲۰
هادوی مینا	۲۴۰
هادیان رسنانی زهرا	۲۴۶
هادی پور مرجان	۲۴۲
هادیلو صغری	۲۴۲
هادی نیا فاطمه	۲۳۶
هاشم آبادی غلامرضا	۲۱۱
هاشم زاده احمد	۲۲۵
هاشم زاده حـ	۲۳۲

بقیه در صفحه ۳۳

پذیرفته‌شدگان انستیتو عالی علوم بیمارستانی

الف: تاریخ ثبت نام

ثبت نام قبول شدگان کلیه رشته ها بغیر از پرستاری در روزهای جمعه ۲۴ و شنبه ۲۵ مردادماه از ساعت ۷ الی ۱۲ و ۱۴ الی ۱۸ در محل انستیتو واقع در خیابان ویلا خیابان اراک انجام میگیرد.

ثبت نام کلیه افراد ذخیره رشته های مختلف در روز چهارشنبه ۲۹ مرداد ماه در راس ساعت ۷ بامداد بترتیب اولویت و حضور انجام خواهد گرفت.

توضیح ۱ـ قبول شدگان رشته پرستاری جهت مصاحبه و گزینش قطعی باید در راس ساعت ۱۴ روز دوشنبه ۲۰ مرداد ماه درمحل انستیتو حضور یابند.

توضیح ۲ـ نظر به ازادی داوطلبان در انتخاب دانشگاهها و سایر مؤسسات آموزش عالی درصورتیکه ظرفیت پذیرش انستیتو بحد نصاب معین نرسد اسامی افراد ذخیره دوم روز پنجشنبه ۳۰ مرداد ماه در روزنامه اطلاعات آگهی خواهد شد.

توضیح ۳ـ چنانکه در آگهی پذیرش متذکر گردیده است درهنگام ثبت نام اصل مدرک قبولی ششم متوسطه و آزمون همگانی از داوطلبان اخذ و بهیچوجه مسترد نخواهد شد.

ب: مدارک لازم

۱ـ اصل دیپلم یا کارنامه یا پروانه قبولی ششم متوسطه

۲ـ اصل برگ آزمون همگانی

۳ـ اصل برگ خاتمه خدمت یا معافیت وظیفه (برای آقایان) و خدمات اجتماعی زنان (برای بانوان) و یکبرگ فتوکپی آن برای افرادیکه بسن مشمولیت رسیده و یا ترک تحصیل داشته‌اند.

۴ـ ۱۲ قطعه عکس ۴×۳ که داوطلب مشخصات خود را پشت آن نوشته باشد

۵ـ فتوکپی صفحه اول شناسنامه

۶ـ دانشجویانیکه مایل به بهره‌مندی از اموزش رایگان باشند میبایستی رسید بانکی بمبلغ ۱۵۰۰ ریال بابت نشریات و بیمه درمانی و انعده که مایل به پرداخت شهریه باشند ملزم به پرداخت ۴۳۵۰۰ ریال (۴۲۰۰۰ ریال بابت شهریه و ۱۵۰۰ ریال بابت نشریات و بیمه درمانی) بحساب جاری شماره ۶۱۰۶ بانک عمران شعبه مرکزی واریز و رسید آنرا هنگام ثبت نام همراه با سایر مدارک تسلیم نمایند.

چنانچه بنا به تصویب وزارت علوم میزان شهریه افزایش یابد دانشجویان غیرمتعهد ملزم به پرداخت مابه‌التفاوت میباشند.

قبول شدگان رشته بهداشت صنعتی

مسیب رضائی ـ فرهاد خرمی یعقوبی ـ داریوش رحمتی شاهرضا ـ اختراعتمادی ـ سیروس بوذری ـ شهره اخوان ـ تورج ارتفاعی ـ محمدجواد زارعی فر ـ سعید شاهسوارانی ـ یحیی عظیمی ـ الهه اذری منفرد ـ خدامراد سطوتی خرم ـ اویک باغدیریان ـ حسین اشراقی ـ اردشیرجدی ـ علی صابر ـ مسعودشاه حسینی نیا ـ شعله تبهی ـ عطااله حسینی اشترنیانی ـ داود انصارین ـ سهیلا بروخیم ـ علیرضا رستم ابادی ـ مریم موسوی ـ محمدرضاپورمحمدی ماهونکی ـ احمدآقاکشمیری ـ ارج کریمیان ـ فرزانه معینیان ـ حمیدرضا رضانی ـ محمدمهدی پوستین دوز ـ میناگلشن ـ بهروز گروسی ـ سیدمجتبی سجادی ثانی ـ زهرا پوراصغری حقی ـ ویدامعیر ـ مجیدرهبر ـ غلامرضاجهانشاهی ـ حمیدفروغ ـ غلامرضازارعی ـ جهاندارزارعان شهرکی ـ فرانک لشکری ـ محمدشکیبا ـ ماشاءاله خواجه ـ ابراهیم واشقانی قراهانی ـ ترانه پیروزی ـ قاسم تاجدینی ـ مجید خلعتبری محسنی ـ بهزادعابدی ارانی ـ غلامعلی قرقدین ـ علی مجیدپور ـ حسین معتمدی جویباری ـ خدیجه شبهی ـ پرویز حبن زاده ـ حمیدشاهین ـ محسن ولی ـ محمدرضا مهدی پور ـ علی احمدی تدوشن ـ جمشیدامینی ـ محمدمحسن اذرکیش ـ پری توش ناصحی طاهری ـ قدرت اله جمالی ـ علی سرخی مشک آبادی ـ مهرداد کین پور ـ فرشته درخشان داوری ـ مسعود پناهنده نیکچه ـ امیرسلمانزاده ـ سوسن سعدوندیان ـ غلامرضا اسماعیل زاده کلدره ـ فرامرز درخیدم ـ ولی شفیعی ـ حیدا هدایتی ـ طاهره جلالی فراهانی ـ احمدامیرهنروران ـ ناهیدهامون پور ـ طیبه المدرس ـ نادر محمدقلیزاده مهریزانی ـ انور عظیمی ـ حسن عمرانی ـ علیرضا حسین زاده ـ نسرین شهشهانی زاده فهمائی ـ عباسعلی خواجه زاده ـ حسین سهرابی کاشانی ـ هایده بزوچی نژاد ـ شهرام طاهرپور ـ سیدمحمدمهدی شیخ الاسلامی ـ احمدزردست ـ محمدتقی خوش گفتار سنجانی ـ پرتوانبر ـ جمال شمس ـ حسن طلای میانی ـ حسین شریفی ـ جمشید فاروقی ـ حمیدرفیعی پور ـ حسن عابدآملی ـ زهرا امامی ـ غلامعباس حیدری دره دری ـ ابوالقاسم عجمی ـ سیداصغرموسوی معجزی ـ محمدشهبازی کوتنانی ـ علیرضا غلامی ـ منصوره درویزه ـ

ذخیره بهداشت صنعتی

فرید امیرزاده ـ فریده گل بابانی ـ محمدرضا محمدی ـ حسین درشت تورد ـ فرید طالبی ـ عبداله چردولی ـ جمشید امیرخانی ـ سعادت دانشگر ـ محمدجواد مؤذنیان ـ مهشید گرامی پناه ـ علی دارستانی فراهانی ـ محمد مشیربد ـ طوبی قربرونداسکندری ـ مرتضی چاوشی نجف آبادی ـ مجتبی نیازی ـ رشید مزامحمدی ـ مریم ادیب نظری ـ مسعود مردانی دشتی ـ التفات دولتی خیاوی ـ کاظم شماعیان ـ پرویز کریمیان ـ مهران سیداحمدیان ـ حسین تاج بخش ـ حمیدسرتیپی ـ مسعود نواب ـ حمیدزیبانژاد ـ کریم منتظری ـ صیاداقدسی بالقوزه آغلج ـ ایرج اویسی قرنی ـ یداله رسابه ـ محمود رفیعیان ـ بهرام آراسته ـ سروش وحدتی دانشمند ـ مهدی غفاریان حسین زاده عطار ـ بیژن کاتبی ـ اسماعیل عرفانی ـ احمد خوشندی آقائی ـ احمدرضا رحیمیان ـ بهروز کوثری ـ محمد بوترابی ـ بهرام حسنی نژاد ـ بهروز علی محمدی ـ سیدمحمد کاظمی اصل ـ محمد وکیلی فرد ـ مجید توروزی ـ زهره بخشنده پلسی ـ زهرا میرسعید فراهانی ـ سیدعباس کازرونیان ـ فرامرز رابطه اسحاقی ـ منیژه طهماسبی افشار ـ حجت مسعودی ـ محمدحسن بخشی زلده ـ فخرالسادات حسینی ـ سیدمجتبی محمدنژاد ـ محمدرضا بهروزی غلامرضا توید ـ محسن فتوحی ـ سیدمحمدهاشمی ـ کورش آقاخانی ـ عبدالمهدی عبدویس ـ عباس طالبی ـ نصراله تیکخواه بهرامی ـ ابراهیم جوادی ـ محمدحسین انصارنیا ـ سوسن ایرانی ـ علی کاردگر ـ محمدجواد صادق حسنی ـ اسماعیل بزرگی ـ محمودطوقی ـ حسینعلی بهرامی ـ جاویدصالحی ـ سعید یوسفی پور ـ فریبا ملک احمدی ـ سیف اله بهرامی ـ محمود فرهمندی ـ شعبان محمرزاده ـ سیدحمیدموحد محمدی ـ ماه منیر حسینی سرشت ـ سیامک پوراحمدی ـ مظفرفرزام ـ تقی تقی زاده ـ رحیم راشدی ـ نعمت اله کفایتی ـ معصومه ابراهیم شقاقی ـ روبردنیسان ـ کاووس بصیریان جهرمی ـ مجیدعلینقی پورزرندی ـ شهریارارشدی یاراحمدی ـ نسرین پسیان ـ عاطفه عظیمی ـ مهنازلولوئیان ـ بهروز صیامی ـ امیرکلاوی ـ مهین خلیلی ـ علی عابدی قوراسکانی ـ غلامرضا نثارجاوید ـ محمدرضا مهران ـ جوادبهشتی ـ افسانه جلالی ـ گنجودرویشی کهریز ـ سیدعلی نقی راتقی ـ محمدحسین سالاری ـ حسین اثناعشری اسکوئی ـ محمدآذرافروز ـ موسی راحت لو ـ درویش احمدکیوانی عیدی ـ حمیدغلام نژاد ـ غلامرضا بنان ـ امیرمظفرلقمانی ـ سیدشمس الدین عرفانی ـ فضل اله حسنوند ـ علی سحرخیز لنگرودی ـ مسعود انواری همدانی ـ فرخ کوچکی گل افزائی ـ امرعلی شاهمرادی ورنامخواستی ـ تقی انصاریان نژاد خلجانی ـ علی نواب زاده اصفهانی ـ سیدمحمدعلی احمدی ابهری ـ فرهاد معزی ـ سیدمحمد اسبقی نمینی ـ تریمان بیدختی ـ خسرو قادری ـ مسعود مرادیان ـ حسین روحانی نژاد ـ اکرم قادریان ـ صادق شریفی ـ داود فرمهینی فراهانی ـ رویا ریاضی ـ فردریک اتویا ـ سیده ناهید میرحقی ساعتچی ـ حسین اخلاقی قزاآن ـ جهانگیرجهانگیربخت ـ بیژن مینا ـ

مهران مکریان ـ علی اکبر معظمی ـ محمدجعفرهدایتی ـ عبدالقادر انوری بساوجبلاغی ـ کامران رفیع پور ـ آذرقاصدی ـ ابوالحسن ظاهری نژاد ـ حمیدسعیدی شیروان ـ هماباطحی ـ مهردادنظری زنوز ـ مسعودقربان جنتی ـ علی طاهری ـ درایوش افصحی ـ مسعود شیخ انصاری ـ محمدشریکی ـ احمدعلی عسگری مروستانی ـ ناصرباغستانی میبدی ـ اصغرحیدری ـ مسعودبروجنی ـ یامرسنم بیگلرپور ـ رمضان زادگان خواجه ـ هادی هاشمی احمدی ـ دینانازدیوسالار ـ محمود تهرانی طریقت ـ زهره عقیلی آل هاشم ـ علی اصغر احیاء طیبی ـ سیروس علی رمحبی ـ محمود صدخسروی ـ احمداشراق جهرمی ـ غلامرضا نقدی پورمیرصادقی ـ حسین اعتمادی ـ علی رضازاده ونید ـ موسی رسولی پائین رودشتی ـ ویدا لطفعلیان ـ اورنگ ایمن التولید ـ محمدحسین ابراهیمی بوبینی ـ سیدحسین سادات موسوی اناری ـ زهرا قمری ـ فاطمه میدانی ـ محمدعلی اقارحیمی ـ محبوبه یوسفی ابهرچانی ـ محمدتقی همرنگ یوسفی ـ سیدمهدی احمدفروشانی ـ مسعودحاج اله وردی پور ـ مینارهبری عصر ـ الهه حاجی گل هنگامه نبوی ـ عبدالغفار غفارزاده اصل ـ ریما آوانسیانسی ـ فرهاد معروفی ـ غلامرضا گلبازی ـ امیرزاچکانی ـ علی ظهرابی مزرعه شاهی ـ حمیدنیو ـ حسین زارع نوقابی ـ محمدجواد غروی ـ علیرضا فرج الهی ـ حسین مسعود فرم ـ سیدرضی حسین شبیری ـ علی خاتمی نیا (قیماق) ـ فریدون شیرخان بیک ـ زهرا یثربی ـ بهجت زمدنی ـ ابراهیم سیامحمدطالقانی

قبولشدگان رشته بهداشت مدارس

پروین جورابچی طاهری ـ عصمت اربابیان ـ منیژه مشایخی ـ پریوش پرهیزکار ـ فاطمه یوسفی ـ صمد مصدقی خیاوی ـ ماه بی بی آل هاشم ـ ملیحه رستگار ـ افراسیاب عطائی پور ـ سیدعباس طباطبائی ـ فرزام کبیری ـ مرضیه قاسمی ـ ابوالحسن برومند ـ علی اکبرعلی پور ـ میترا مؤیدی ـ ایرج گرجی زاده ـ ام البنین چابکی ـ محمدرضا توانگر ـ فرشته رسولیان ـ اشرف توانائی ثانی ـ سعیده عابدیان ـ فاطمه توسلی لاریجانی ـ حسن علی صالحی مرزیجرانی ـ قدرت عابدینی ـ فرزانه توانائی پور ـ عباسعلی کوچک یزدی ـ حسینعلی محمدیان ـ فریبا مشیرغفاری ـ محسن فیاضی ـ زهرا فرخ بخت ـ زهرا حسین خانی ـ مهشید طاهری قراگزلو ـ علی فتوره چی ـ زهرا دستجردی کرمانشاهی ـ سکینه برومند اروجی ـ علیرضا کاظم زاده بهمنیری ـ رباب زرکشوری ـ ارانوس بهمنش ـ مهرنوش احسانی ـ زهره بنی اقبال ـ ناهید خلدی راضیه سدهی اصفهان ـ بهروز حیدری ـ کاظم رضوانخواه ـ رباب مسیح پور ـ قباد انصاری ـ حمیده محمدی مطهری ـ یداله فرج الهی ـ رضا رحمانی ـ علی رئیس استبرق ـ سعاد محفوظ پور ـ پروانه برادران انارکی ـ شهرزاد سیکاری ـ موسی الرضا کاظمی ـ سبزوار فاطمه حمیدیان ـ رقیه خرسندی ـ مینا خوش نصیب ـ محمود جعفری ـ افسرالسادات مرتضوی راد ـ صفری بهنیا ـ محمدحسین حسینی ـ ژانت یونسیان ـ پری چناری ـ حسین باقری ـ علیرضا موسوی جراحی ـ مهدخت بروجردی علوی ـ مهین محسنی ـ طیبه کردرستمی ـ وحید عابدین زاده ـ محمدقائد ـ محمدتقی رضائی هرزندی ـ سیده فخری حسینی ـ علی اکبرنوروزی سده ـ حسین امینی ـ عمادروزبه ـ پروین رضوانی دهاقانی ـ روح اله علیزاده نیکجور ـ ماندانا حاجی میرعرب ـ وصال هندی ـ فرزانه فارسی ـ محمدباقرراجی ـ محمدصادق فلاحزاده ابرقونی ـ منیربهاج روی ـ ریتا خسرویار ـ زهرااکبری موسوی ـ محمدرضا مرادی ـ بهروزرنوفی ـ ملیحه اکبری ـ سیده فاطمه توکلیان ـ امنه امان الهی ـ ژیلا صبوری سرشک ـ نرجس صبوری ـ محمدحسین فرهادیان ـ احمدنخجیرگان ـ ناهید محمودنوروزی ـ حسن شیخ کاظم ـ حسین قدرتی ـ عنایت اله اشکانی ـ ماهرخ یگانه رنجبر باشرف ـ امجد بانو افتخاری

ذخیره بهداشت مدارس

علی یار محمدزهی دوریان ـ پروین اطمینان ـ مریم هوشمند ـ فاطمه مددی ـ عبدالکریم کریمی ـ شکور شهبازاده ـ منصورترابی ـ اکبرموسی پور بردسیری ـ احمدافشار ـ تیمور قادری ـ شهین صاحب کرم علمداری ـ پریوش کلانتری ـ داود آقائی قمی ـ صفورا صادق حسینی ـ فرزاد فریبا ـ غلامرضا توکلی ـ بدری فضیلی ـ محبوبه خضائی ـ منیژه صادقی تبریزی ـ افسانه باطنی ـ مهرانگیز سیدایمانی ـ میرمهرداد مهریان ـ مینو سلیمیان ـ خدیجه خدابخش تربتی ـ حسین علی خلیجی ـ بهروز براتیان ـ اعظم رواسی پور ـ حسن معصومی شهربابک ـ ویکتوریا خورسند ـ قدسیه سادسی ـ فریبا محرری ـ نورالدین احمدی نصرآبادی ـ ابوالقاسم بنائیان ـ سیدمحمد عرفانی ـ رفعت مرعشی شوشتری ـ ناصر عبدالهی ملائی ـ ناهید خادمپور ـ صفرعلی پیربداقی ـ محمدتقی اسدافروز ـ ابراهیم جلالی ـ کبری سیمین اکبر ـ فریده سلیمی ـ منصوره پرویز ـ مسعود اصلانی ملایری ـ طاهره رمندان ـ هما بدیعی ـ ابوالقاسم دانش ـ هوشنگ خزان ـ مینو بهفروزی ـ علی اصغر مشکی باف ـ اصغر احمدیان مقدس ـ مهشید ملکی تهرانی ـ زرین آصفی ـ فاطمه موسوی زادگان ـ مسعود محمدی ـ عبدالرضا حقیقی پناه ـ فرید دستیار ـ حمیدرضا ایرج پور ـ عبدالعلی ظریفی قصاب سرائی ـ مهوش علی قنبری ـ فرزانه رنجبرجوادزاده ـ ماه منظر فضل اله ـ مهین دخت رئیسی ستگردی ـ اکرم اکبری ـ فاطمه امیری طاقچه حق ـ پروین محرری ـ حشمتعلی پارسانی رابری ـ نسرین تهمتن ـ داود حاجی عباسی ـ کیاسهراب کیان ـ فریده خادم الرضائیان ـ مریم حقیقی ـ محبوبه پورمراد سیاهکلی ـ گل محمدخوشرفتار رودی ـ روشنک احمدیان ـ رخ مرادعلی ـ راضیه عبائی ـ سیمین تاج شیبانی عمله ـ سوسن منصوری ـ مهین وثوق ـ محمدمهدی حلوانی ـ حسن کاظمی ـ مریم اسدی شیشه گورابی ـ سکینه میرهاشمی ـ سهیلا نبوی ـ غلامحسین فرهنگی ـ وحیده شمس ـ محمود محرمی ـ فرشته اسعدی ـ هماعطار ـ لاله واعظی ـ منیر سولدروق ـ سید میرزا حسینی کوهستانی ـ توران ژولیده خاکیانی ـ نسرین براقی اصل ـ رباب نموی ـ شورانگیز فولادینه ـ مهدی بزرگی کیاسری ـ محمدجعفر جواد ـ اق اویلی قاروی ـ مریم قمری زرساز ـ سلطان اسماعیل زاده ـ محمودگردی ـ میمنت حنیف ـ سعیدبنی اسدی ـ پرویز اکبری حقیقت ـ شهلایحیی ـ فریدون بنی آمر ـ معصومه حکمی تبریزی ـ روح اله زینعلی قاجانی ـ شیدخت یوسفی ـ بهجت بابانی بیدهندی ـ سوسن مسعودی ـ ژیلا یوسف نژاد کروری ـ غلامرضا مدرسی ـ محمود حاجی شریف ـ معصومه نقش بندزاده ـ وستمعلی ارفع نیا ـ زیبا داداش زاده ـ راضیه میرمحسن یمینی ـ عصمت سلطانی ـ ژانت مکی رودلشتی ـ عذرا رضائی ـ عفت مسکوکیان ـ ازیتا فریور ـ داودکیان بدیهی ـ کاظم بیارجمندی ـ زهره فرهنگی ـ ملیحه نیک کار ـ عبداله اوراز ـ عبدالحسین بهاءالدینی ـ نصرت زرگرتیزابی ـ صمد اطمینان دوافروش ـ نسرین درکس ـ رقیه جوادی دوست ـ یعقوق مشفق شعبانی ـ فاطمه مقدور مشهود ـ ربابه دریاباری ـ مریم عسگری مجدآبادی ـ غلام یوسف پور ـ نسرین بابانی ـ فرشته رئیسیان ـ ملاحت ذهتاب جوان ـ فاطمه بهزادپور ـ زکیه بیگم ناطقیان ـ میرزاجان چترسحر ـ جان محمدسلمانی ـ احسان دهباشی ـ مصطفی ثریای ضرغامی خمسه ـ بهمن عبدلی ـ احمد رستمی زاده ـ مسعود قاسمی ـ فرشته بزرگ امید ـ مهرناز سنجانی ـ اشرف السادات حقیقی ـ ملکه گوزه گر تبریزی ـ صغری حدادی مقدم ـ ناهید طباطبائی ـ عطارخش خورشید ـ شهرة متقی پیشه ـ فریبا بهبودی ـ حمیدصاحبی ـ طلعت میرباقری ـ فریده اشنا ـ ولی اله همتی ـ مرضیه مهدیانی ـ عبدالمحمد مؤذن ـ مهری مازندرانی ـ جهانگیر حزیره ـ علی بابا الماسی ـ مریم رسولی ـ علی محمد عقبا طلب ـ مرضیه پورمؤمن اعرابی ـ رویا مفتاح ـ فرزاد باوندی وندچالی ـ شهین صالحی اناری ـ پروین خوشبخت مروی ـ حسن چهره گشا ـ محمدشفیع سالاریان ـ حاجی گلدی مارامائی ـ فاطمه ملکی ـ ازرم یزدانی فسنجانی محله سفلا ـ احمد مجید کوهرودی ـ قدرت اله رحمانی ـ سعید ضیائی ـ مهری

شهنوازی ـ عفت الملوک عبدالخالقی ـ ملیحه تعلیمی ـ سیدباقر حسینی لاریجانی ـ بهرام باستانی اله آبادی ـ بنفشه تقوی ـ شهره فارسی علی اباد ـ فلرشته اقدامی عباس آبادی ـ سرور لعلی ـ محمود میرزاحسینی زرندی ـ علیجان شهابی سرجاز ـ قاسم آذری

قبولشدگان رشته پرستاری

فریبا طریقی ـ پوران اسدی کلی آبادی ـ آزاده توفیق ـ صغری ذالقدری ـ پروین خدایاری ـ طاهره شهیدی ـ افضل دورکش صفائی ـ افسانه نخعی آشتیانی نسرین باقری یکتا ـ فاطمه اصفی ظریفی ـ مریم زند ـ سوزان نیکزاد ـ فاطمه عبداله پوربیریافاطمه بهاره خوب ـ منیژه معیری ـ آذردخت شایری ـ مهوش سامعی ـ افسانه شیفته روحیه سوهانه ـ پروین حسن خانزاده فعال ـ فاطمه برادران ـ فروغ صمدانی ـ فاطمه نامی ـ زهرا سپهر ـ فاطمه نیک بین ـ فاطمه تقی پور ـ مریم راشدی شرقی ـ مریم سوکی ـ مولودالسادات متولی سیدی ـ روشن فر سعدی نژاد ـ منصوره سیده زاده ـ روح انگیز مهمان پذیر ـ پریرزاده شهناز ـ زهرا بی بی آذریون ـ فتانه رمضانی ـ طاهره لشگری ـ وایلت علمشاه ـ شهره خورشید ـ حوریه جبار پور خانقاه ـ مرضیه رجانی مقدم ـ نازنین اکبری چلارسی ـ معصومه نادری ـ زهرا نور محمدی ـ افسانه دورودی ـ سید ربابه حاتمی ـ شیدا مصلح ـ مرضیه اسدی ـ شهربانو قربانپور ویشکاسوقی ربابه داودی ویری ـ زهرا طاهری حسین آبادی ـ فاطمه هدایت زاده ساروی ـ ماری کسبی ـ فاطمه جانقدای اسلام ـ مهین شوقیان ـ قدسی کلانتری ـ توران سلطانی فر ـ آناهید هوانسیان سیحی ـ زهره راستکار محمد زاده ـ فاطمه جلیلی بان ـ زهره محرابی آذر ـ فرحناز بروجردی آذر ـ شمسی حسین پور کوهستانی ـ مهردیه بهزاد زنوزی ـ هما خوارزمی ـ نسرین محسنی ـ بهجت کلانترهرمزی ـ مرجان کشکولی ـ خدیجه سادات غم پرور ـ احترام کلاهی ـ پریوش فروغی ـ شهلا اسفندیار شیخ شعبانه ـ فاطمه سعیدی ـ زهره محمود مهرکش ـ زهرا زورمند باغبان ـ شهلا ذکاوت منش ـ صابره کریمخانی ـ صبیه بدایع ـ زهرا دلاور ـ شراره ناصری ـ فرشته ضابطیان ـ زهره دادور خراسانی ـ طاهره نوروز پور شرفشاهی ـ پروین بهروزی ـ عزت کلپور ـ شهربانو نیکبخت سروستانی ـ ام البنین پور غلامی کردهی ـ اعظم جهان نما ـ مینا کامیابی حقیقت ـ شهربانو شمس شهرزاد دامادیان ـ زهرا دلجوزویکیانی ـ زهرا فلاحی ـ ملیحه محمدی نصرابادی ـ مهوش ورجاوندی ـ رویا سعدی نائینی ـ شیرین سنائی ـ ویولت بابومیان ـ سهیلا منصوری ـ فرحناز بهره مند ـ تاج بامداد نژاد شفتی ـ صدیقه رستی ـ شغری یعقوب زاده پور شالکونی ـ ملوک زارع ـ معصوم زیبا مهرمفرد ـ مهری فتحی پسندیده ـ عذری دژبان ـ صدیقه علی اکبری ـ طاهره مصباحی ـ عشرت فاتحی ـ عذرا شبگرد ـ ژینوس اذربایجانی ـ شهرزاد کاوسی ـ ناهید منزوی ـ صدیقه شهابی ـ مهین دخت نیکنام ـ سارا کویملو ـ آذرمیزاباقری ـ ثریا خراط طاهره رهبرستکی ـ مینو امین زاده ـ فاطمه توکلی گروسی ـ زمان محمد علی اله شیرزی مرضیه طباطبائی بهبهانی ـ شهین تقی پور اذر ـ مسعوده بلوریان ـ زهرا مرتضائی اشرف هویدا ـ طاهره انجم روز ـ زهرا نوشین روان ـ شایسته نصیری مقدم ـ عالمتاج پزشک دانشور ـ شکوه شریفیان پور ـ بتول حسن کیخانی ـ معصومه حاج ابوالقاسمی حاج آبادی ـ عزیز رستمیان ملکی ـ شیرین حسین ـ اعظم فائقی ـ زینت توسلی ـ ماهرخ مهرورز ـ ملک آذریون ـ عزت السادات میرپور ـ لیلیانا مرادیان ـ تاج طیبی خرمی ـ حاجیه دژن وردی ـ زهرا سرشار ـ مرضیه مختاری سخویدی ـ مینا مشکین فام ـ ناهید ودیعی حقیقی ـ فاطمه صفری شادخوش مایه ـ خدیجه سلیمانی ـ مینا مهم ـ رویا فتحی امینی ـ زهره عودی ـ صدیقه خاتمی ـ منیژه میرزائی ـ سید معصومه شفیق ندامانی فرشته نایب زاده ـ سیمین حبیبی مجاوری ـ انسیه کدخدا محمدعلی دولابی ـ پیراسته هاشم ـ پاکیزه علوی ـ مریم درویشیان ـ معصومه دبیری ـ اکرم امامبخش ـ منیژه قدمی ـ شهناز جوانمردی ـ سکینه کاظمی.

قبول شدگان رشته علوم آزمایشگاهی

فریبرزرزانی ـ مهدی ناصرگیوه چی ـ فریبا نادری ـ محمد نقی قلندران ـ شهلا شادپور ـ امیرعجبعلی مهدی یانی ـ محمود ضمیریان ـ سودابه آقازمان کاشانی ـ سودابه طراوتی ـ غلامعلی ملاصادقی رکن آبادی ـ فرشته دانشمند ـ محمد ملکی ـ ویکتوریا سلاحتی مقدم ـ سوسن شجاعی ـ پریوش شهبازی جلالی فراهانی ـ محمد علی رزاقی محمودی ـ سید محسن صدیقی ـ سید رضا دیباجی ـ محمد علی لطفی نجف آبادی ـ سید اسداله امینی دهکردی ـ شهناز سید عرفانی ـ هاله اعزاز ـ مهوش صبوری سیجانی ـ ژاله معتمد ـ بیژن اسحق زاده ـ فریبا فرزانه فراهانی ـ فریبا سعادت ـ سعید سلیمان بیگی ـ حسین اصراری ـ سیمین ریوندی ـ صدیقه رسولی ـ پروانه درگاهی خدائی ـ یحیی فرادی ـ آذر تفضلی ـ فریدون قجاوند بلتیجه ـ غلی افلاطونیان ـ زهرا شبستری ـ هنگامه هاشمی زنور ـ کاظم همایونی ـ شاپور شیرانی

ذخیره علوم آزمایشگاهی

شهریار یادگاری ـ پروین مرشدیان ـ شهریار رودبند ـ سعید چینی فروشان اصفهانی ـ عزیز کله هونی ـ فرزانه شهیدی ـ ملیحه محمودیان اصفهانی ـ گیتی دخت دستمالچی منیژه فضل ـ تیمور فاعیل ـ زهرا قاضی ـ فرح طبسی ـ لیدا خرازی ـ شهره فروغی منصوره قریب ـ روشنک یزدان پناه قرائی ـ خدایار عزیزی ـ سوسن امینی میترا دواچی لنگرودی ـ زهرا میرزائی حصاریان ـ مریم یزدیانپور ـ سید مهدی حسینی شعله فرزانه ـ نسرین مهرگان ـ سهیلا ظهیری هما قرائی ـ ناهید رنج کش ـ مریم لاهوتی ـ مه بانو ایرانی نژاد ـ ابوالفضل خوب بخت ـ اشرف سروریان ـ محمود مسعودی خلجی فرد ـ حسین عبدول تهرانی ـ آنت آیرام خواجه طوریان ـ مریم امیر حسینی ـ حسین خورشیدی ـ حمید رشیدی رنجر ـ مارلین یومطوبیان ـ ازاده خلیلی ـ فرح شادانلو ـ خسروزمانی علویجه ـ علیرضا الهیاری تازه کند قشلاق ـ ابراهیم هارونی ـ مریم شهودی هاشم نصیری دکره ـ ربابه بیگم افتخاری ـ نادر لقمانی ـ لیلا سیادت ـ ستاره رضوی طوبی ـ حمید رضا هنرمند ـ فخرالسادات جوادیون اصفهانی ـ صفری غلامی فرد ـ محمد علی حاجی عباسی ـ محمود امیری ـ محمد تقی شریعتی ـ سید مرتضی کریمیان ـ یعقوب شماش ـ شهربانو فولادی ـ شوکت مقیمی ـ فریبا علی یاری ـ حسین صالح آبادوئی ـ عبدالرضا خرمی روز ـ نویده کهوکر ـ فرزانه هنرور ـ نهال قادری تفرشی ـ مهرناز پاک نهاد ـ مهدی بابازاده ـ حمید هوشمند صادق ـ زهرا شریفی شهمیرزادی ـ اصغر صادقی فیروز آبادی ـ فریده موقرحسنی ـ فریده خاکیان ـ محمد علی مزینی ـ خدیجه طالبی پورنیکو ـ بهرخ قوامی دهکردی ـ کاملیا اعظمیان محمد رضا حواصلی آشتیانی ـ محسن آخوندی ـ زهرا رازانی ـ محمد علی عسگری ـ

قبول شدگان رشته رادیو لوژی

محمد تقی مقامی ـ محمد علی نعمت الهی ـ محمد علی ابراهیمی یگانه ـ علیرضا سهند چامی ـ اباذرشکاری ـ واهان زادوری ـ بتول بخشی ـ حسین میرباقری دهاقانی ـ رضیه ماه فن الحمدی ـ علیرضا ربیعی ـ کریم عقیلی زاده مسعود ـ حبیب مقصود لو ـ شهریار ناصرحجتی رودسری ـ اکبر فیروزی ـ علی اکبر مهدوی خوشدل ـ سید مهدی ساداتی ـ شهره شیرانی ـ سید محمد رازیان ـ سید احمد حسینی کیسمی ـ محسن الماسپور ـ عبدالواهاب جعفری ـ محمد تربتی ـ مهین وجدانی جهرمی ـ فرشته صابونی ـ ابوالفضل احمدیان شهضائی ـ سعید نظام داوری زنجانی ـ امیر رحیمی ـ معصومه رختیانی ـ علی اصغر درویش ـ شهرام نفیسی ـ معصومه اسماعیل پورحسابی مسعود هاشمی ـ احمد خیال پرستان ـ غلامرضا رمضانی ـ منوچهر افشاری پورشاهی مسکن محمد پیروز ـ علیرضا صافحیان ـ شایسته شوشتریان ـ بهجت شیخ الاسلامی ـ عباس بذرکار محمد رضا شیخ حسینی اصفهانی ـ فرزانه محمدیان باجگیران ـ افسانه رجپائی ـ رضا راه چمنی ـ بهمن نجمی طرقی ـ علی اصغر تهماسبی راد ـ کورش عادلی ـ فرهادخشکباری رضائیه ـ کاظم سبزواری جوزانی ـ مهین علیرضائی ـ علیمحمد قربانی چم کهریزی ـ ذبیح اله قائمی ـ حمید شهپازیان ـ عباس ملازم ـ محمد علی خائری فومنی ـ صغری آقا محمد حسینی درکه ـ آیت اله زاهدی ـ حمید اسدی کوشامهر ـ محمد غفاری صفرعلی جعفری

ذخیره رادیولوژی

بهرام ولدخانی ـ حمید قیومی محمدی ـ عزت گلشادی قلعه شاهی ـ گوهر قهریانی ـ جواد ثابتی اشجعی ـ حشمت رشیدی ـ محمد باقر آقا جان پورگزاف رودی ـ جواد پوستی بهرام خلیلی سامانی ـ سعیده ساقی ـ نسرین امیری بیگوند کیونانی ـ فاطمه صابونی ـ محمد صفری ـ سید هاشم یوسف سجادی ـ علی ممتاز پور ـ مرتضی صفاری ـ محمد ابراهیم نراقی سجان بردی فاصلی یار ـ منوچهر لطفی کرکان ـ فرهاد متیان ـ ابراهیم موکود اول مسکوکیان ـ محمد رضا حق پرست قدیم لیمودهی ـ حبیب اله یعقوب زاده مشهدی ـ ناصر اقعانی اصل ـ علی محمد اشکذری ـ اشرف نظری ـ مسعود مهمان دوست کیلوانی ـ حید قلی علیزاده ـ فتح اله دهقانی فیروز آبادی ـ محمد حسن نوابی ـ کاظم گلی ـ علی جعفری زرمهری ـ نسرین فتحی ـ حبیب اله عجم ـ عظیم نبردی زیتونلی ـ صفرنود ـ سید رحمت اله حسینی کرد محله ـ میر سلام اله رضوان لیلان ـ علی اصغر خلیق ـ میترا کامل ـ سردار مسعودی ـ محمد صادق حبی ـ محمد جهانبخش ـ محمد باقرتقی زاده جهرمی شاهرخ هواخور ـ عبدالناصر قبادی ـ زهرا سادات لاهیجانی ـ محمد رضا علی اکبر ابرودی ـ شیرین دخت اسعدی ـ مهدی لطیفی پور ـ سید حسن علمدار بایگی ـ بهزادیودعیم ـ محمد علی نجاریان ـ سید کاظم موسوی جراحی ـ هویک حقی درود ـ پرویز صداقت فر ـ امان اله سوداگری ـ غلامعلی عاکفیان ـ مجتبی برقعه‌ای موحد ـ کیوان پورامید ـ عباس ملکی تهرانی ـ مهدی محمدی شایسته ـ محسن یاقوت ـ مهدی شمس خامنه ـ ایرج مشهدی عبادی ـ احمد عبدالهی نجات ـ محمد تقی برودتی چوکامی ـ غلامرضا خزاعی ـ منیژه اکبر نیا شهریور ـ داود کریمی ـ عذرا بافته چی ـ جلیل حیدرنیا ـ علیرضا کامران ـ مرتضی لطیفی ـ محمد تربتی فرد ـ عدامینی ـ حسن زواره ـ میترا خدایارخانی همدانی ـ محمد شاکری ـ نصرت ملکانی نژاد اصفهانی ـ طاهره مقیمی ـ سید محمد سید احمدی سجادی ـ علی اصغر علیخان پور بابا احمدی ـ فتحعلی دو میری گنجی ـ موسی افغانی اصل ـ علی اکبر رحیمیان ـ احمد عابدی نژاد ـ عمد امیری ـ محمد هادی اکبر پور روشن ـ مهین اورنگ خدیوی ـ سکینه باغ خانی ـ مهدی میرزامحمدی ـ محمد حسین محمدی ـ عبدالصمد ساکی ـ علی اکبر رمدانی ـ محمد تقی آذرمینا ـ محمد تقی ناصری سربرجی منصور حقیقت نظر ـ مراد علی رستمی ـ آذرمیدخت قبادی سامانی ـ علی خوشقدم ـ محمد علی حبیبی ـ علی اکبر یوسفی قاسم ابدا ـ محمد رسول امیریان چایجان ـ عبدالحسین عابد ـ شعله روحانی ارانی ـ داوید مراد زاده ـ محمد ولی گودینی ـ علی اکبر رئیسیان ـ حسین غنی زاده گشتیبان ـ علی اصغر کریمی زاد ـ قاسم برادران رزاز ـ عبداله خلیلی ـ علیرضا کریمی رامشه ـ جواد ایروانی پور ـ امیرحسین حاج میر فتاح ـ محمد پژمانی ـ حمید رضا مهرابیان بردر ـ مجید علیخانی ـ مهدی محمدیان ـ محمد جهرومی ـ رسول لایقی کلخوران ـ آرلین یت آدم نیکچه ـ محمد حسن عقدانی ـ بن یامین موسی زاده

قبول شدگان رشته نگهدارنده مدارک پزشکی

پریوش میثمی ـ محسن غنیان ـ جهانبخش جعفر نژاد سیاکل رودی ـ بهجت مرعشیان ـ سید علی قاضی ـ فرشته کلیانی ـ منصور کشاورزی ـ بهجت وحیدی ـ فرحناز شفیع فرهود ـ ماریا برفیی ـ فاطمه رهبانی ـ علی اصغر هراتی ـ ماریکا دانف ـ سید غنی رضوی جراح ـ ژاکلین ستاره شناس ـ حیدرستوده ـ زهرا پژوم ـ فاطمه تحویلداری ـ معصومه یزدیان ازاد ـ مهوش سلطانی ـ شیما کاتبی ـ سید محمد منجادیان ـ بهنام محسنی ـ ویکتوریا سروش ـ جاوید قدرتی قره شیران ـ فرح کشاورز قرابانی ـ زهرا مستوفی ـ میترا صیرفی ـ ابراهیم افتخاری نمین ـ اختر زارعی ـ حسن سلیمان ـ شهناز مسروری ـ صدری جهان صباحی ـ مسعود خدابخش ـ فاطمه نابدل ـ عباس صادقی ـ نسرین جواهریان ـ اکرم ملکی ـ محمد قاسم ببی ـ امیر خوانای مقدم ـ مجید موهبتی ـ محمد صالح موسی غفاری ـ محمد حسن انصاری گیلانی ـ جمیله نزله دوست ـ شهناز فیلی ـ لعبت نبوی تفرشی ـ محسن گرامی ـ اعظم شبان اصفهانی ـ پرویز فرشاد ـ کرمعلی یزدانی ـ سید حسین جدیری سیدیان ـ فائزه اخلاقی ـ نیره امام جمعه کاشان ـ فهیمه مهینی ـ شهناز فهیمی ـ خلیل فیوض یوسفی ـ مهناز رهگذر ـ طاهره داودی فیروز آبادی ـ حسین وکیلی سحر فیروزانی ـ اباذر حاجدی ـ ملیحه خواجه ملک ـ حمید رضا شهر آزاد سهیلا موهبتی

ذخیره نگهدارنده مدارک پزشکی

زری طباطبائی یزدی ـ علی اکبر ناصری ـ فهیمه گرافیان ـ امیر احمد ناصر زاده ـ منیژه امیر مظاهر ـ عزیزه طباطبائی ـ محمد علی ناصر زاده ـ فهیمه مهینی ـ فرناز چمنی ـ شهره رضوی ـ فهیمه بهروزیان ـ محمود پناهی ـ محمد زینل زاده ـ اصغر مرادی علاف ـ آذر حقیریان ـ احمد رضانی زاده رنگی آبادی ـ محمد رضا باطنی ـ محسن محمد علی زاده بهروز ـ بیژنه بیژن ـ نادر سبزی سروستانی ـ سودابه فاضل ایلخانی ـ گلبردار مهدیزاده وزواری ـ تکتم تولائی ـ نادر هوشیار انبوی ـ ناهید رسولیان ـ خدیجه مرادی ـ گودرز آذر زمانی ـ رقیه رجبی لاکه ـ محمد مسعود مظاهری ـ پروانه اقا خانی چوبری ـ مریم تکله راد ـ مهین داوری ـ فرشته قهقهی ـ زهرا مصباحی ـ ناهید طالب زاده تبریزی ـ امنه تیماجی ـ عبدالعلی فقیه نصیری ـ منصور رضائی ـ حیدر علی نژاد ـ پروانه فتحی افجه کندی ـ ابراهیم غفاری آشتیانی ـ شهرزاد شهروار ـ زری قهرمانی ـ فریده شیعتی ـ علیمراد ساکی ـ محمد صالح رادی ـ محمد جواد کرمی شریف ـ حمید رضا سیاوشی ـ عظیم پدری نژاد ـ مریم حجازیان دماوندی ـ محمد جواهریان ـ فتح اله خسروی ملایری ـ فتانه دربهانی ـ نرگس حاجی کریمیان ـ سوسن صنعتی مقدم ـ مینا خمیسی ـ لیلی (کتایون) دارابی ـ اکبر قنبری ـ جنت صافی ـ طاهره نسره ـ آذر فضعلی ـ زیبا وزیری ـ آزاده سرسیار آزاده ـ سید حسن رضوی نائینی ـ معصومه صالحی شیخ علی کلایه ـ هیلدا میناس ـ محمد علی جهان ارا ـ سوسن صدیقی روح انگیز مظهری عباسی ـ سید ناصر کاظمی ـ مریم شریفی وش ـ ژیلا میرزا محمدی ـ طناز بهمن پور ـ مرضیه پوز وطن ـ پریچهر صعودی ـ نسرین بخشی ـ عزت بابائیان بافقی ـ الاهه فتح زاده ـ مصطفی شناور ـ صفر کریمی ـ فتاح حبیب پور قادری ـ سیف اله بهزادی ـ امیر الله جبارزاده اسفنجانی ـ پاشا قزلباش ـ فریده شیراز ـ پروین ابریشمیان ـ کاظم هنوفر ـ ایران یوسفی ـ فرشته یادگاری ـ اکبر صادق دقیقی ـ بهرام امین افشار ـ رسول فروتن اقلیدی ـ قربانعلی نوری پور ـ داور عزیزی ـ محمد جیرانی مقدم ـ ایران حیدری زاده ـ نصرت اله شفقی ـ غلامحسین حقیقی ـ عباس جهانبخش ـ بهروز قائمقامی ـ ثریا افسر ـ محمد اقبالی کازرونی ـ ثریا حاجی خانیان ـ عزت اله شعبانی ـ سبزوار محترم رضوی ـ فرزانه افتخاری شهاب ـ حسن جواهری ـ احمد کشانی ـ فاطمه علی شیری ـ فاطمه طبسیان ـ محمد رضا خانیانی پور ـ مرتضی حسینی ـ محمد رضا اخوان ـ ایران ذاکر قمصری ـ علی اسد حیدری.

اسامی کلیه قبولشدگان دانشگاه تهران

بقیه از صفحه ۳۲

هاشم زاده صدیقه	۲۲۱	همتی محمد	۲۵۰	یزدانی حمیدرضا	۴۲۷
هاشم زاده بیستکانی بهنام	۲۵۱	همتی محمد ابراهیم	۲۴۷	یزدانیان قهفرخی منصور	۲۴۹
هاشمی اعظم السادات	۲۴۳	همتی ولی اله	۲۵۴	یزدانی یان مریم	۵۶
هاشمی حسن	۲۱۰	همتی کاخکی عباس	۲۴۶	یزدچی نژاد هایده	۲۴۷
هاشمی زهرابیگم	۲۱۷	همجوار فریبا	۲۱۸	یزدی فاطمه	۲۴۳
هاشمی سیدحسین	۲۲۶	همدانی فرحناز	۲۵۲	یزدی محمدحسین	۲۳۷
هاشمی سیدمحمدسعید	۲۲۵	همدانی مرسده	۲۵۶	یزدی منیژه	۲۵۱
هاشمی سیدمحمود	۲۵۱	همراهی شهین	۲۱۴	یزدی وحید	۲۰۷
هاشمی لیلا	۲۴۷	همرنگمحمد جانلو فریده	۲۴۱	یزدی هما	۲۲۵
هاشمی نسرین	۲۴۶	هنجنی شهرام	۲۱۰	یزدیها رفعت	۲۳۷
هاشمی احمدی هادی	۲۵۰	هندی وصال	۲۵۰	یساری حسام الدین	۲۲۵
هاشمی اغجه بدی سیدجلال		هنر بخش محمد	۲۲۷	یشمی عبدالاحد	۲۲۵
الدین	۲۲۵	هنردان دلپذیر توران	۲۳۶	یعقوبپور محمد	۲۴۹
هاشمیان ثنیما	۲۴۰	هنرمند حمید رضا	۲۰۸	یغمایی خشایار	۲۲۶
هاشمی پور زواره مهین	۲۱۴	هنرور فخرالحاجیه	۲۵۱	یغمایی کلریا	۲۵۱
هاشمی تهرانی کبری	۲۵۰	هواکشیان قدسی	۲۳۵	یغموری شکوه	۲۱۵
هاشمی زاده نایینی محی الدین	۲۴۴	هوتن امید	۲۴۴	یقینی مهرانگیز	۲۳۶
هاشمی زهان مسعود	۲۳۳	هوسفیانس سدا	۲۵۰	یک کلام کاشانی مه‌دخت	۲۴۷
هاشمی طاری سیدمحمد		هوشمند سیمین	۲۰۸	یگانه صدیقه	۲۱۲
مرتضی	۲۴۵	هوشمند صادق	۲۵۱	یگانه کورش	۲۴۴
هاشمی طباطبایی مسعود	۲۲۰	هوشیار جهرمی افسانه	۲۵۱	یگانه پاکزاد سهیلا	۲۵۰
هاشمی کرمستجی سیدحسام		هوشیار گر امیر	۲۴۳	یموتمقدم توران	۲۱۵
الدین	۲۳۷	هوشیار گر سکینه	۲۴۴	یمین حسن	۲۳۵
هاشمی کیا اقدس	۲۳۹	هوشیدری شهین	۲۴۲	یمینی شریف احمد	۲۰۷
هاشمی نعین میرحمید	۲۱۳	هیکلی منوچهر	۲۳۵	یوسف پور علی رحم	۲۲۵
هاشمی وزین صدیقه	۲۴۸	هیبت ازاده	۲۱۵	یوسف پور غلام	۲۱۶
هامی مرزبان پروین	۲۲۳	یابسی علی اکبر	۲۲۵	یوسف‌زاده بهنمیری زیبا	۲۰۷
هدایتزاده علی	۲۵۰	یادگار الهه	۲۱۲	یوسف نژاد کیوان	۲۰۷
هدایتی غلامعلی	۲۴۳	یادگاری ملکمحمد	۲۴۹	یوسف نژاد یوسف	۲۰۷
هدایتی محمدعلی	۲۱۰	یادگاری دیزج تکیه یوسف	۲۳۱	یوسف نژاد کوردی ژیلا	۲۴۶
هدابی مرضیه	۲۴۴	یار احمدی مرتضی	۲۳۶	یوسفیان استفیک	۲۵۴
هدایی منیژه	۲۰۷	یارالهی مهناز	۲۴۱	یوسفی حسن	۲۲۵
هدایی همایون	۲۴۷	یارندی پور عصمت	۲۵۲	یوسفی حسن	۲۱۸
هراتی علی اصغر	۲۴۲	یاریقلی محمدتقی	۲۳۵	یوسفی داود	۲۵۱
هراتی پور ایران	۲۴۸	یاسایی فخرالملوک	۲۱۰	یوسفی غلامرضا	۲۴۴
هردان جاسم	۲۱۳	یاسایی محمدحسین	۲۲۷	یوسفی فاطمه	۲۴۹
هرمزی عبدالهادی	۲۴۶	یاسری بهروز	۲۲۶	یوسفی فاطمه	۲۱۳
هرندی محمد صادق	۲۱۹	یافتیان حسن	۲۵۳	یوسفی لاله	۲۲۴
هرندی کاریز مهوش	۲۴۳	یاوری نوگده	۲۴۴	یوسفی محمدعلی	۲۴۲
هروی مهستی	۲۱۴	یحیایی مریم	۲۳۶	یوسفی نصرت‌اله	۲۳۰
هزار خانی سید حسین	۲۵۴	یحیوی تاج‌ابادی مسعود	۲۲۴	یوسفیان ژانت	۲۴۹
هژبرزاده شهباز	۲۴۲	یداله پور علی	۲۱۸	یوسفیان ژنیک	۲۵۱
هژه پورانی مسعود	۲۳۴	یداله مقدم ارسلان	۲۲۸	یوسفیان کلاریس	۲۲۲
هشترودی اصل زهرا	۲۳۶	یدک محمدرضا	۲۴۴	یوسفیان مرتضی	۲۴۴
هلاکویی فیل ابادی محمد	۲۴۴	یزدان پرست مریم	۲۳۶	یوسفی رودسری زهره	۲۱۵
هلاکویی نایینی کورش	۲۰۹	یزدان پناه فیروز	۲۴۶	یوسفی ریزی احمدرضا	۲۲۳
همامی ازاده	۲۲۴	یزدان پناه ناصر	۲۱۱	یوسفی ریزی فاطمه	۲۲۰
همامی ناصر	۲۵۱	یزدان پناه قرایی روشنک	۲۱۵	یوسفی کراکویی ابراهیم	۲۵۶
همایونی کاظم	۲۵۴	یزدان شناس جلیل	۲۲۷	یوشانی فاطمه	۲۴۳
همت همایون	۲۵۴	یزدان شناس نیره	۲۴۲	یوشی‌زاده زهره	۲۵۴
همتخواه چکنی ابراهیم	۲۵۲	یزدان فر ترانه	۲۵۲	یونسیان ژانت	۲۴۲
همتی احمد	۲۵۴	یزدانفر حمید	۲۳۱	یونسیان همایون	۲۵۰
همتی عبدالناصر	۲۳۵	یزدانفرمجید	۲۲۷		

توزیع جنسیت و درصد قبول شدگان دانشگاه تهران

رشته قبول شده	طبیعی دختر	طبیعی پسر	ریاضی دختر	ریاضی پسر	ادبی دختر	ادبی پسر	متفرقه دختر	متفرقه پسر	جمع کل دختر	درصد	جمع کل پسر	درصد
۲۰۷	۵۰	۹۴	۱۶	۸۱					۶۶	۰۱/۳۸	۱۷۵	۰۳/۶۶
۲۰۸	۴۹	۴۶	۸	۷					۵۷	۰۱/۱۹	۵۳	۰۱/۱۱
۲۰۹	۲۰	۱۸		۷					۲۰	۰۰/۴۱	۲۵	۰۰/۸۲
۲۱۰	۲۴	۳۵	۵	۱۶					۲۹	۰۰/۶۰	۵۱	۰۱/۰۶
۲۱۱	۱۶	۷۵	۱	۸					۱۷	۰۰/۳۵	۸۳	۰۱/۷۳
۲۱۲	۳۷	۴۵	۵	۱۳					۴۲	۰۰/۸۷	۵۸	۰۱/۲۱
۲۱۳	۶۰	۳۷	۹	۱۴					۶۹	۰۱/۴۴	۵۱	۰۱/۰۶
۲۱۴	۱۹	۳۸		۳					۱۹	۰۰/۳۹	۴۱	۰۰/۸۵
۲۱۵	۹۰	۳۲	۴	۵					۹۴	۰۱/۹۶	۳۷	۰۰/۷۷
۲۱۶	۱۰	۲۹		۵				۱	۱۰	۰۰/۲۰	۳۵	۰۰/۷۳
۲۱۷	۱۴	۲۸		۳					۱۴	۰۰/۲۹	۳۱	۰۰/۶۴
۲۱۸	۱۴	۲۹	۱	۱					۱۵	۰۰/۳۱	۳۰	۰۰/۶۲
۲۱۹	۵	۳۵		۳				۲	۵	۰۰/۱۰	۴۰	۰۰/۸۳
۲۲۰	۱۰	۳۱	۲	۲					۱۲	۰۰/۲۵	۳۳	۰۰/۶۹
۲۲۱	۱۰	۳۰		۴				۱	۱۰	۰۰/۲۰	۳۵	۰۰/۷۳
۲۲۲	۱۷	۲۶		۲					۱۷	۰۰/۳۵	۲۸	۰۰/۸۸
۲۲۳	۳۳	۸۳		۴					۳۳	۰۰/۶۹	۸۷	۰۱/۸۲
۲۲۴			۲۳	۵۲					۲۳	۰۰/۴۸	۵۲	۰۱/۰۸
۲۲۵			۲۱	۸۹					۲۱	۰۰/۴۳	۸۹	۰۱/۸۶
۲۲۶		۰	۷	۶۳					۷	۰۰/۱۴	۶۳	۰۱/۳۱
۲۲۷			۸	۷۷					۸	۰۰/۱۶	۷۷	۰۱/۶۱
۲۲۸			۱۳	۴۷					۱۳	۰۰/۲۷	۴۷	۰۰/۹۸
۲۲۹			۲	۵۸					۲	۰۰/۰۴	۵۸	۰۱/۲۱
۲۳۰			۱	۵۹					۱	۰۰/۰۲	۵۹	۰۱/۲۳
۲۳۱			۴	۶۶					۴	۰۰/۰۸	۶۶	۰۱/۳۸
۲۳۲			۶	۳۹					۶	۰۰/۱۲	۳۹	۰۰/۸۱
۲۳۳			۲	۳۸					۲	۰۰/۰۴	۳۸	۰۰/۷۹
۲۳۴			۱۱	۲۹					۱۱	۰۰/۲۳	۲۹	۰۰/۶۰
۲۳۵			۶۰	۱۸۱					۶۰	۰۱/۲۵	۱۸۱	۰۳/۷۹
۲۳۶					۵۹	۴۱			۵۹	۰۱/۲۳	۴۱	۰۰/۸۵
۲۳۷					۱۱	۲۱			۱۱	۰۰/۲۳	۲۱	۰۰/۴۳
۲۳۸	۶	۴	۳	۸	۱۶	۱۶			۲۵	۰۰/۵۲	۲۸	۰۰/۵۸
۲۳۹					۱۱	۱۲			۱۱	۰۰/۲۳	۱۲	۰۰/۲۵
۲۴۰					۲۴	۱۲			۲۴	۰۰/۵۰	۱۲	۰۰/۲۵
۲۴۱	۲۰	۲۲	۳	۱۴	۳۳	۴۱			۵۶	۰۱/۱۷	۷۷	۰۱/۶۱
۲۴۲	۸۸	۲۴	۱۳	۱۸	۱۱	۱۶			۱۱۲	۰۲/۳۴	۵۸	۰۱/۲۱
۲۴۳	۷۲	۴۸	۱۲	۲۴	۹	۱۵			۹۳	۰۱/۹۴	۸۷	۰۱/۸۲
۲۴۴	۶۲	۵۶	۹	۳۷	۱۷	۱۹			۸۸	۰۱/۸۴	۱۱۲	۰۲/۳۴
۲۴۵	۳۹	۳۳	۱۰	۲۵	۶	۷			۵۵	۰۱/۱۵	۶۵	۰۱/۳۶
۲۴۶	۴۲	۴۹	۱۱	۳۰	۷	۱۱			۶۰	۰۱/۲۵	۹۰	۰۱/۸۸
۲۴۷	۶۹	۲۵	۷	۲۷	۱۷	۲۶			۹۳	۰۱/۹۴	۷۸	۰۱/۶۳
۲۴۸	۴۴	۳۷	۷	۱۷	۱۰	۱۵			۶۱	۰۱/۲۷	۶۹	۰۱/۴۴
۲۴۹	۶۶	۴۷	۱۴	۳۳					۸۰	۰۱/۶۷	۸۰	۰۱/۶۷
۲۵۰	۴۱	۲۹	۲۶	۳۴			۱۸	۱۲	۸۵	۰۱/۷۸	۷۵	۰۱/۵۷
۲۵۱	۳۳	۴۷	۲۰	۵۷			۳	۱	۵۶	۰۱/۱۷	۱۰۵	۰۲/۱۹
۲۵۲	۵۴	۱۸	۱۲	۱۲	۴	۱			۷۰	۰۱/۴۶	۳۱	۰۰/۶۴
۲۵۳	۱	۱۴		۱۲					۱	۰۰/۰۲	۲۶	۰۰/۵۴
۲۵۴	۸۹	۵۶	۱۲	۴۴	۱۶	۳			۱۱۷	۰۲/۴۵	۱۰۳	۰۲/۱۵
۲۵۵	۲	۸	۱	۳		۱			۳	۰۰/۰۶	۱۲	۰۰/۲۵
۲۵۶	۱۶	۱۴	۱۱	۵	۳	۱			۳۰	۰۰/۶۲	۲۰	۰۰/۴۱
۲۵۷		۳			۱				۱	۰۰/۰۲	۳	۰۰/۰۶
	۱۲۲۲	۱۲۴۵	۲۸۰	۱۳۷۶	۲۵۵	۲۵۸	۲۱	۱۷	۱۸۷۸	۳۹/۳۳	۲۸۹۶	۶۰/۶۶

اسامی پذیرفته شدگان دانشگاه اصفهان

دانشگاه اصفهان با توجه به شرایط اختصاصی مندرج در راهنمای گزینش دانشجو از بین ۴۱۸۴۷ نفر داوطلبان ورود باین دانشگاه با استفاده از ماشینهای کامپیوتر قبولشدگان اصلی و ذخیره را بشرح زیر اعلام میدارد.

پذیرفته شدگان میتوانند با دردست داشتن مدارک لازم به اداره امور آموزشی دانشگاه واقع در کوی دانشگاه مراجعه و ثبت نام نمایند.

تاریخ نام نویسی:

الف: برای پذیرفته شدگان اصلی روزهای ۱۸ تا ۲۰ مرداد از ساعت ۸ تا ۱۱/۵ و از ساعت ۱۴ تا ۱۷ .

ب: برای ذخیره ها روزهای ۲۱ تا ۲۳ مرداد از ساعت ۸ تا ۱۱/۵ و از ساعت ۱۴ تا ۱۷

مدارک لازم:

۱ـ ۱۵ قطعه عکس ۴×۳ که در پشت آن مشخصات داوطلب نوشته شده باشد.

۲ـ ۵ برگ فتوکپی یا رونوشت شناسنامه.

۳ـ عین برگ معافیت یا خاتمه خدمت و یا آماده بخدمت بدون غیبت و یک نسخه فتوکپی آن برای مشمولین (خانمهائیکه قبل از خرداد ۵۴ فارغ التحصیل شده اند باید عین کارت خاتمه خدمت یا معافیت از خدمات اجتماعی زنان خود را تحویل نمایند.)

۴ـ اصل کارنامه قبولی تائید شده ششم متوسطه که معدل کتبی در آن قید شده باشد (برای پذیرفته شدگان رشته های زبان و ادبیات انگلیس، فرانسه، ارمنی و رشته پرستاری عین دیپلم یا جواز قبولی کفایت میکند)

۵ـ اصل کارنامه آزمون همگانی سازمان سنجش آموزش کشور.

۶ـ پذیرفته شدگانیکه نخواهند از آموزش رایگان استفاده نمایند بایستی شهریه خود را طبق جدول زیر بحساب ۳۵ بانک عمران اصفهان شعبه دانشگاه پرداخت و قبض آنرا هنگام ثبت نام تحویل نمایند.

پزشکی ۳۳۰۰۰۰ ریال
داروسازی و علوم آزمایشگاهی ۱۶۰۰۰۰ ریال
رشته های علوم انسانی ۷۰۰۰۰ ریال
دندانپزشکی ۲۰۰۰۰۰ ریال
رشته های علوم ۱۱۰۰۰۰ ریال
پرستاری ۴۵۰۰۰ ریال

یادآوری مهم:

۱ـ پذیرفته شدگان اصلی که تا ساعت ۵ بعدازظهر روز بیستم مرداد ماه جاری ثبت نام ننمایند حق نام نویسی از آنها سلب میشود و از افراد ذخیره به ترتیب تقدم رشته انتخابی واولویت امتیاز ثبت نام بعمل میآید.

۲ـ از پذیرفته شدگان رشته زبان و ادبیات ارمنی مصاحبه بزبان ارمنی بعمل میآید.

صورت اسامی پذیرفته شدگان و ذخیره:

قبولی پزشکی

فریدون مجتهدجابری
حبیب اله ختاحیان تهرانی
فاطمه اصفهانیان
سعید زمانی
مهرداد مردای
رویا امینی سدهی
فرشاد باقری
رویا ساعی اسکویی
شاهین عبدصالح
بهرام رحمانی
سیدمحمد کاظمینی
احمد کاشانی
مرضیه وحید دستجردی
بهنام عبداللهی
مسعود بقایی وجی
سید سعید دزهفی
فریبرز زرانی
علی قیصری
ابراهیم رزم پا
داریوش جاویدی
منصور موحد
محمد قریشی خور اسکانی
فرشاد عظیمی دهدزی
رستم انوشیروانی
فیروز دانشگری
شاهرخ عبیری
دنیا فرخ تهرانی
وحید یزدی
قوام الدین قرامی
محسن ایتی افین
لادن فضلی
فریبرز حاجی قنبری
نرجس پیشوا
محمد مجید حیدری پورزنجانی
حسام الدین فلاح نجم ابادی
محمد رضا شهسواری علویجه
حمید حیات غیب
حسین موحدان
محمدرضا محبان
ناهید نواب زاده اردکان
رامین ذبیحی
سعید شاکری
محمود حقیقت
فریبا نادری
سیدداود منصوری زنگیر
شهناز گنجه‌ای فر
تهمتن صادقیان حقیقی
مسعود وکیلی
علی کاوز
حمید مزدک
آرزو طاهری
خدامراد گودرزی
منیژه سیاح ملی
مهدیه مجیبیان
علی سیف
فواد قوامی
نجف ابادی اقلارکیان
محمود ضمیریان
علیرضا قانع
شراره بهمنش
بهمن بندری
کامبیز افراسیابی
محمد جواد محمدی فتیده
کرامت میربستگان
محسن ارمیده
احمد یمینی شریف
احمد شکرچی زاده اصفهان
علی حاج محمدرضا
نرگس اشرف زاده
علیرضا نیکنام
فرشته مومنی
سوسن بیانی
عبدالرضاموسوی
فهیمه تحصیلی
پروانه محسن زاده
علی قویدل سردصحرا
مریم افراخته
بیژن کاویانی
مهدی انصاری
بهداد خدیوی
بهداد خدلوی
الاهه سربری
حمید محمد پور
محمد تقی شکروی
فرامرز حسین ابادی
هایده مختاری
محمدرضا کاردانیان
سهیلا جهشتکار
زیبا شمس اسفند آبادی
فرزین رضا نامه

ذخیره پزشکی

گلنار مهران
عباسعلی شریف لجانی
بهرام همجنی
علیرضا وکیلی زاده
پریوش شهبازی جلالی فراها
محمد علی محققی
ناهید بیجند گودرز
صدراله سیف الهی بازرجان
شهناز سمسارزاده
صمد مصدقی خیاولی
محمدرضا پاکزاد
شهلا بابائی نژاد بصیری
کیوان یوسف نژاد
عبدالرضا خوجه موکهی
طاهره فرهمند
علیرضا اصداقی جهرمی
عباس اشراقی
مجید نزابی
علی اصغر کشاورز
برهان اله اشراقی بروجنی
پروین افسرکازرونی
اسداله علیمحمدی
سهیلا صدوقی الوندی
افسانه حسامفر
گلنار احسان
همایون موسوی
محمد جعفر قابد
علی اصغر داکرشهرک
بهروز اثاری فر
عباس توکلی شاندیز
مهوش رستگاری
علی اکبر تهیری مطلق
شهناز سودابی
مریم شفا
شیوا موتمنی
ناصر حقیقت
رحمت شهبازی
منیره مشایخی
مرضیه آقا حسینی
معصومه فلاحیان
فرهاد حرمی یعقوبی
رضا فقیهی حبیب ابادی
پوراندخت نجفی
غلامعلی معموری
فخرالملوک یاسایی
محمد علی جابری انصاری
محمد ناصری
رسول مزین اصفهانی
عیسی نشاندار اصلی
منصوره شریفی صدر
سوسن کیمیاوی
حسن غفاری خلیق
محمد نصرتی نصرآبادی
مسیب رضایی
سعید ابوترابی گودرزی
سید محسن حسامی
ویکتوریا سلاحی مقدم
حمید رضا رادان
زهرا وطن دوست خلیل ابا
سیف اله صدریا
سهیلا اشراقی
محمد علی هدایتی
علی فاطمی شریعت پناه
طاهره معدنی
مرتضی سماواتی
علی اکبر صادق شبیری
عباس فروتن
صدیقه رشیدی
ابراهیم گلریاری
شاپور بابایی
هدایت اله شریفی گردنی

قبولی داروسازی

فردوس صالحسری
محمد علی محققی
صمد معدنی خاولی
شهلا بابایی نژاد بصیری
علیرضا اصداقی جهرمی
عباس اشرفی
پروین افسر کازرونی
سهیلا صدوقی الوندی
گلنار احسان
علی اصغر ذاکر شهرک
عباس توکلی شاندیز
مهوش رستگاری
شهناز سودایی
شیوا موتمنی
ناصر حقیقت
منیره مشایخی
مرضیه اماحسنی
معصومه فلاحیان
فرهاد خرمی یعقوبی
پوراندخت نجفی
فخر الملوک یاسایی
محمد علی جابری انصاری
منصوره شریفی صدر
سوسن کیمیاوی
حسن غفاری خلیق
محمد نصرتی نصر آبادی
مسیب رضایی
سعید ابوترابی گودرزی
سید محسن حسامی
ویکتوریا سلاحی مقدم
زهرا وطن دوست خلیل ابا
سهیلا اشرافی
محمد علی هدایتی
علی فاطمی شریعت پناه
طاهره معدنی
مرتضی ساواتی
علی اکبر صادق شبری
عباس فروتن
صدیقه رشیدی
شاپور بابایی
غلامعلی ملاصادقی مکن آبادی
میترا دادگستر
ناهید اسکندری
کیومرث موسی زاده
اق اویلی پوری

ذخیره داروی سازی

سودابه آقازمان کاشانی
رضوان صحرائیان جهرمی
محبوبه قدیمی
محمد هادی حزینی
مهین هاشمی پور زواره
سوسن امانی گشتیگانی
پصرایه صفیاری
دل ارارضانیا
مریم رستگار
حسن هاشمی
نادر علیزاده مهاجر
مرضیه کیانیان
عصمت ارباییان
الهه طباطبایی قمی
نسرین مقدمی تبریزی
شهلا قاسمیان پور باوند
زهره موسوی
نسرین میرزایی دریانی
شهنیز رحیمی دراباد
افسانه توانا
بهناز خانی رباطی
مسعود صالحی
حسین اصفجاه
شهناز نظر پور اکبری
سعید حسینی
شاهین سخی
اکرم افضلی خشکبیجاری
فرید یزدانی
پیروز جهاندارفر

قبولی علوم آزمایشگاهی

معصومه شفیعی
ناهید بیجندگودرز
رضا فقیهی حبیب آبادی
محمد ناصری
رسول مزین اصفهانی
عیسی نشاندار اصلی
سیف اله صدریا
ابراهیم گلریاری
هما صرابی
ژاله معتمد
رضوان صحرایبان جهرمی
بهزاد راصمی پور
دل آرا رضانیا
نادر علیزاده مهاجر
شهناز نظرپور اکبری
بی بی سکینه شیرویه
اشرف ال یسین
صدیقه هاشم زاده
زهرا زارع مهرجردی
مجید عبداله زادگان
مهشید سر رشته داری
سوسن شجاعی
ژریا سلامی
پروانه درگاهی فدایی
شهربانی جنانی
ناهید ابوالفتحی
ابالحسن طاهری فقیه
شهرزاد کتیرایی
مریم رسولیان
ناهید امین رعایا
صغری سیف الهی فخر
مستانه سوهانی
میترا سهرابی نژاد
علی صار
زهره علی عسگری

ذخیره علوم آزمایشگاهی

فریده گلفروشان
هاجر کرمی رباطی
بتول شریفی مقدم پور
علیرضا کاظمیان
مهرداد باقری
نسرین سراجی بزرگزاد
مرجان هادی پور
محمدرضا نجفی
مهناز سبیلی
محمد میرنژاد جایباری
حافظه اصغرزاده
زهرا طاهریان
سرور بنی زمانی
علی نجات رازمی
سیدعباس طباطبایی
شهلا چاوله
علیرضا مهاجری جرم افشاری
سودابه طراوتی
فریبا سعادت
نزهت روح الهی
شکوفه خامسی
ویدا پیرزمانی
رمد مهدی نعمت اللهی
فرشته دانشمند
زهرا منصوری
ارسلان علی رجحی
اختر صالحی مقدم
ملیحه محمودیان اصفهانی
زهرا قاضی
عدنان لیقتدار
لیلا ابریشیم
محمود صالحی
معصومه طلسی
عزیز امیدوار
حبیب ریخته گران
حسین فرخنده
طاهره نظری
عاطفه حسینی
پروانه صمدانی
ناهید رنجکش

قبولی دندان پزشکی

گلنار مهران
عباسعلی شریف لنجانی
شهرام هنجنی
علیرضا وکیلی زارج
پریوش شهبازی جلالی قراها
صدراله سیف الهی بازرجان
شهناز سمسارزاده
محمدرضا پاکزاد
کیوان یوسف نژاد
عبدالرضا خواجه موکهی
طاره فرهمند
علی اصغر کشاورز
برهان اله اشراقی بروجنی
مجید نزابی
اسداله علیمحمدی
افسانه حسامفر
همایون موسوی
محمدجعفر قاید
بهروز احاری فر
علی اکبر شهپری مطلق

ذخیره دندان پزشکی

شهناز سودایی
رحمت شهبازی
منیژه مشایخی
مرضیه آقا حسینی
رضا فقیهی حبیب آبادی
غلامعلی معموری
فخرالملوک باسایی
محمدعلی جابری انصاری
محمد ناصری
رسول مزین اصفهانی
سوسن کیمیاوی
محمد نصرتی نصرابادی
مسیب رضایی
سیدمحسن حسامی
حمیدرضا رادان
سیف اله صدریا
محمدعلی هدایتی
علی فاطمی شریعت پناه
علی اکبر صادق شبیری
ابراهیم گلریاری
هدایت اله شریفی گردنی
هما ضرابی
غلامعلی ملاصادقی هکن آبادی
کیومرث موسی زاده
سودابه آقا‌مان کاشانی

قبولی زیست شناسی

رحیم شفا
رحمت شهبازی
افسانه توانا
زهره یوسفی رودسری
سیلوانا پروخیم
عذرا ازموده
مهراندخت شریفی
نیره السادا شفیعی
فوزیه توکل
شهربانو رحمان ستایش
ژاله طالبان
مرجان هادی پور
مینو ناصرنژاد
اذر نوش باقری صمغ آبادی
زهره کرمی زاده فردارد ک
فریبا بشیری
زهرا ترابی زیارتگاهی
سرور بنی زمانی
فرزاد شکری طبیب زاده
شهلا فردوسیان
اختر جمالو
فاطمه یوسفی
فاطمه شیرازی خرازی
کامیار فاروقی
جعفر محقق نیشابوری
انسیه زمانیان
فریبرز لایق پور
رباب بهدانی
عباس مرحدی قمی

ذخیره زیست شناسی

عبدالحمید سیدحسینی
سیما اسماعیلزاده
الهه شمس
بهروز کلباسی
عباس رمضانی
عباس زارع
شهره امیرارین
فروغ فرجود
ناهید بهزاد
یل موسوی منیرک میکایی
رقیه کلاهدوز اخوت
قدسیه اعظم مستقیمی قمی
معصومه صفری دیزج
هما قرابی
فاطمه عباسی
حسن تبی زاده اردکانی
کاظم همایونی
فرزاد فراست معمار
پریوش احمدی دستجردی
نوریه زاهدی قدوسی

قبولی زیست شناسی تربیت دبیر

شهلا ولی زاده
منصوره صافی
سودابه طراوتی
شهلا خلیلیان گورتانی
بی بی فاطمه خاتمی
پروین مردانی نجف آبادی
منیژه خواجه پور
لیدا عاقلیان
ونوس ورزنده
ناهید بهزاد
یابهام گلدی پوری
فیروز زاهدی دره شوری
توریه زاهدی قدوسی
مهین کیهانیان
مریم قاضی زاده
مهانو ایرانی نژاد
ثریا مشیرغفاری
ناهید کلباسی
اشرف توانایی ثانی
مریم خاش نژاد
نسرین قطبی
شمسی تخجوانی
صغری قاضی زاده
فخرالزمان نادری
صدیقه بهمن پور
زینت علی زاده
صغری ناظم پور
سعیده عابدیان
رسول حدادی
فاطمه عربسلغار

ذخیره زیست شناسی تربیت دبیر

اکبر داوری قمی
علی اصغر امینی
زهرا علی ابادی
زهرا طباطبایی تایینی
رقیه خورسندی
صدیقه بیگم مساوات
پروانه فروغی فر
حمید نجفی پور
منوچهر مسعودی
فاطمه رنجبران
ربابه سامت
فرشته افتخاریان
زهرا یارعلی
محمدرضا مرشدی
پروین فرهمندبکشکی
مهرنوش احسانی
علی حنفی
ثریا سلیمی
فریده یاری کلور
پروین رضوانی دهاقانی
شهلا فروانفر
طاهره وریدی
محمودشهرابی قراهانی
معصومه داوری
فاطمه بوراپجیان اصفهان
پریوش منصوری
لامعلی جوان نجف اباد
طاهره وزیری
حمیده محمدی مطهری
مریم قدوسی ابوزیدآباد
فریبا بهبودی
فیروزه حسامی
علی اصغر بلوکی فر
مهدی چابی
ماهرخ یگانه رنجبر باشرف
محمود جعفری
پروین زراعتی
صدیقه کازرونی نژاد
گیتی شایگان پور

قبولی زمین شناسی

غلامعلی معموری
هدایت‌اله شریفی گردنی
محمد هادی حذینی
مهین هاشمی پورزواره
خدیمه میرناصری
مرضیه کیانیان
مسعود الماسی
محمد کاظم برومند
سید محمد رضا توکلی
زهره علومی یزدی
نیره السادات موسوی شیرازی
سید محمد اوجی
مهین بیهقی
حسن یوسفی
خدامراد سطوتی خرم
اسداله سعادت نیاکی
لادن میامی
حسیه تاج آبادی
بهنام ابراهیمی
نصرت‌اله شاه محمد
بیژن علایی
ایرج اکلالی
محمد صدیق دیده ور
فریبرز بهزادیان
محسن اسدالهی
هوشنگ شکری رزاغی
فرزین ذبیحیان
بتول شریفی مقدم پور
امیر مصنف
فرشید پورپزشگ
مینوش اشرفی قلاتی
افسانه متین عسگری
مریم قریشی
قهرمان ظفر
سید عباس طباطبایی
شهلا چاوله
علیرضا اقایان
شاهرخ دبیر و فراهانی
جهانبخش سلیمانی
شهرام رحیمی صابر
سیدعلی جاودان مولایی
زهرا مراوتی
عدنان لیاقتدار
محمد صالح هجرانی
فریبا کلیکار فسایی
تودر شاجیان
حسن امینی
عباسعلی توریان
بلیلا خیامی
شهناز صدهی اصفهانی

ذخیره زمین شناسی

شهین همراهی
فریبرز لایق پور
حسن حسینی تودشکی
شهلا اقبالی
علی اصغر زارع علی آبادی
مسعود سنجابی بروجنی
محمد حسین دشتی رحمت آبادی
سیما اسماعیل زاده
گیتی دخت دستمالچی
پروین مردانی نجف آبادی
علی اصغر فرهودی مقدم
عباس زارع
علی محمد عسگری درقیکی
محمدتقی نگین تاجی زردک
شهره امیزارین
علی اکبر مومن
قرح طبسی
سیده بتول ال علی
یل موسوی میرکمیکائیه
عباس پور محمد
ارسطو یزدانی
احمد اکرمی محمد پورناصر
ناهید زارع اکباتانی
معصومه صفری دیزج
سید محسن معتمدالشریعتی

قبولی جغرافیا

قباد سلیمی
شهلا وزیری اسفرجانی
مراد مرادی گراوند
افسر عظیمی
زکیه محدث
زهره شفیعی تیک آبادی
نجف جعفری زاده
سهیلا سردشتی
علی اصغر امینی
حمید زمانیان یزدی
عفت مرتضوی
منوچهر مسعودی
وحیده طاهباز صالحی
فرزام کبیری
مریم ناز کامروز
سردار بخشایی
محمدحسین فرهادیان
قاسم آذری
فاطمه صالحی
مجید ودلیی
جلال الدین شریعتی خامنه
سیده ناهید میرحقی ساعتچی
صدیقه یاراحمدی
محمدرضا قدس
زهره میرحسینی
علی رضایی مطلق
محمدرضا طوسی
حسین رضایی
زهرا شهرجردی
علیرضا گیوی
فرزین ریحانی معطر
محبوبه پورمراد سیاهکلی
حسن کلانتری
احمد پورنجار لنجانی
علیرضا عسگری اسکویی
محمد آل بویه
علی پایدار شهربابک
فرزان تام
محمدتقی اسدافسرون
مریم هوشمند
غلامعباس محمدیان دوغیکلا
احمد شعبانی
علیرضا فرزاد
مسعود اصلانی ملاپری
محمد معزی نجف آبادی
فرهاد ساعی
علیرضا مشهدی
روح اله علیزاده فیکجور
حسن مستوفی
اردلان محمدیان

ذخیره جغرافیا

داریوش بربری
سروش وحدتی دانشمند
ازیتا رجب‌زاده عسکی
محمدرضا میرزازاده
عبدالکریم محمودی
اکبر باطنی
سیدمصطفی حبیبی خراسانی
مجتبی محسنی
موسی صدرپور چشمه چنار
سیدعلی فصیح مارنانی
فروغ راستیان
محمدعلی اقایی
بهار فرهنگ دوست
غلامعباس نحوی نظام ابادی
محمدرضا محمدی
علیرضا محمدی
علیرضا زحیمی
محمدتقی عارف نیا
سیداکبر حسینی
جمشید نوروزی میاب
محمد قناد
نرگس جاودان مولایی
محمدحسن اسدی داور آبادی
شیوا تعلیم

قبولی جغرافیا تربیت دبیر

زهرا الوندی
پرویز تاجیک
فاطمه رنجبران
زهرا یارعلی
زهره بنی‌اقبال
مرضیه مجتهد
فاطمه توسلی لاریحانی
لامعلی جوان نجف آباد
حمیده محمدی مطهری
پری سنگینی
فیروزه حسامی
پروین زراعتی
محمد ابراهیم زنده علی
بهنای میدان شاهی
غلامرضا قاینی ثانی
حسین مولایی کوهبنایی
فاطمه نصیریان
ملیحه نیککار
فاطمه قانع
کلثوم عمادالدین
فرزانه رنجبرجوادزاده
ژیلا بهروز
زهره توسلی
بهناز امینیان
اقاصدرا اقالرکره
شهناز دقیانوسی
موسی صدرپورچشمه چنار
مهین‌دخت ریسی دستگردی
سیدعلی فصیح مارنانی
سیما رحیمی
خداکرم جلالی
مینا میرمحمدی
نسرین بابایی
مهرانگیز اسلامی
بتول عرب ساغره
مصطفی خلیلی
پروین پرتش
محمدحسن اسدی داورابادی
طیبه حضوری
فردوس اخوندی
سعید بنی اسدی
الجهان پناهی لرکی
حیدر خضری
محمدابراهیم همتی
حسن معصومی بهربابک
حسین اصغری
محمدجعفر خالقی
احمدرضا شبخان‌زاده
ربابه دریاباری
احمد امینایی چترودی

ذخیره جغرافیا تربیت دبیر

اصغر هاشمی سودمند
طیبه کردرستمی
ربابه افراز
فریده مختاری زحندی
اختر توکلی
زینت کاظمی
قاسم طاهری
احمد رزمی
پروین محرری
عصمت کارگربیده
محمد زارعی پیرچل
کاظم تقی زاده
مریم رحیمیان
محمد ابراهیم امامی
ناهید محسنی رونزی
عباداله شیوا
رحیم حمیدی
احمدرضا سرابیان
سیمین تاج شیبانی عمله
علی اذری
سیدمرتضی میرعمادی
کرم طاهرخانی
محمدحسین مهربان
ویولت افلاکی خمسه
امنه بی پروا
شیرین برهانی
زهره رجبیان سبحانی
مهین دهقانی فورخوج
علی محمد خیراندیش
نادر نادی
ابراهیم وقوعی
محمدرضا رضایی رجانی
کوثر عباسی
مهرانگیز سیدایمانی
کبری بیگم میبدی
محترم نجم ابادی
پروین کجباف نژاد
ناهید ارجمند
علی کردستانی روشن
یداله مقدم
منوچهر یزدانی
زکیه بیگم ناظمیان
افسرالسادات سیدرضا زاده

قبولشدگان رشته ریاضی

مجید ملکان
شهریار شهلایی
محمدجواد راسخ
اردشیر افشارفر
محسن نادری
مهرداد شعاری
شهره عین الیقین
محمد امیری
مسعود اقایی خوزانی
ارژنگ بصیر
حمید یزدانفر
لیلی بوستسنی
مریم قالیچیها
محمود آگاه
امیرحسین فقیهی کاکانی
حمید پهلوان حسینی
محمدهادی پوست پرداز
محمدعلی احتیاطی
سلیمان فهیمی
مجید برهانی
مسعود رشیدی موحر
قاسم حبیب اگهی
محمدرضا برقی
احمدرضا انصاری عبدالعلی
حمیدپاشهرضا
احمد احمدی
سیدمحمد حکاک قزوینی
احمد اسحق حسینی
مصطفی شانه سازراده
محمدرضا جعفرزاده
سیروس رضوان قهفرخی
فرداد صفاییان
اسداله محسنی کیاسری
سهیل خوشبختیان
زهره حسامی ارانی
محمد مصلحی
سیدطاهر پرویزی
محمدرضا محمدنیا
علی خزامی
رضا حمزه‌لو

ذخیره های رشته ریاضی

احداله قربانعلی
خسرو برگی
محمدمهدی گلستانفرد
محمدابراهیم فترنصیری
محمدجعفر زعفرانچی زاده مقدم
امیر رجبعلی مهدی یانی
مجید نژادی بابادایی
سهیل زهری
بابک زمانی
عماد عمیدی
علی اکبر میثمی
جمال دانشفر
شاهین صفاصصی سمیعی
کیانوش دادفرما
حمید کاظم عطوفی
فریدون فروزان فر
علی فیروزه
صباح الدین فیروز آبادی
رکن الدین جوادی ابهری
محمدحسین ملازم سنندجی
علیرضا صفایی جهرمی سیدحسین مظفر
سعید کوچه مشکیان
هما عالمی
علی رحیم یوسف‌پور
غلامرضا عمید
سهرابعلی قربانیان
محمد ملک زاده
محمود صدیق
حسن یگانه ریخته گر
منصور نجمایی
احمد فصیح فر.
لیدا نراقی باقرپور
سیدمحسن میریان حسین آبادی
حسن اکبرنیا خانسری
فرزاد ابصری
جمشید صدیقیان راد
محسن مصلح آبادی فراهانی
اکرم خداکرم زاده

قبولی ریاضت تربیت دبیر

محمد جواد راسخ
احداله قربانعلی
خسرو برگی
شهرام صادق زاده دهاقانی
فرشید امیر عضدی
کاوه صادقی پور کیاکلایه
حسین اسقندریاری
سیامک طهماسب ویرانی
عباس ملکی
علی اردشیرلاریحانی
میرمهدی بشارت
علی رضا چهاردع بالادهی
سیدعباس جزایری فارسانی
نصرت اله محمدعلیزاده
شعله قشقایی
ناصر علی دوالفقاریان
محمدرضا صنوبری
مهرداد ایلا
اسماعیل انرابی
محمدمهدی مفتح
حیدر پارسایی حیدر
محمدرضا جعفری
احد ابریشم بفتازه
جلال تجدید
ایرج عیسی پور کاکرودی
محمدصادق توسلی
سیاوش شریفی چنبر
مسعمد واستی کمدویی
سیدجاوید موسوی اقدم
رضا زاهدی
رحیم اله وحیدی دیگه سرایی
فیض بخش دانکوهی
سیمین دخت براتپور باجگیران
احمد مجد
هادی طاهری
زهرا ضابطی
سیروس حامی
زهره کابینی مقدم
غلامعلی فتاح حسین آبادی
محمدجعفر ناظم السادات ارس
فرزانه مشیراصفهانی

ذخیره ریاضی تربیت دبیر

محمدعلی لطفی نجف ابادی
ذولاکتاف رشیدی
مرضیه ریسی
فرح شادانلو
پروین رستم زاده خوزانی
علی محمد مکرمی
حسن جلایی فر
عباس اختیاری اردکانی
فریبرز قیصری
حسین عطارشوشتری
قنبر علیزاده اوزانی
غلامحسین حسن پور فردخراشاد
مهراب رزمجویی
محمدرضا دولو
محمدرضا جلالی ندوشن
جمشید مانی
لیلا سیادت
احمد جوربندیان
ریوف مکفی
سیامک صادق پور
مهدی زمانی لنجانی
حسن ابراهیمی
مهین اربابی
یداله فرهادی ایوبلو
علیرضا شاماسبلو
رویا صمدی
احمد فروزنده شهرکی
نجفقلی پایدار
فارق احمدی
عباس امینی
داراب پشنگه
مجید میرار مندهی
داود حق زاده اقدم
هادی گله دار
فریبا کاشانی
محمدرضا رضایی
یعقوب قاسمیان صاحبی
بهرام درگاهپور باروق
فاطمه چهل امیرانی
فریده دستجردی زاده

قبولی رشته فیزیک

علی رضا زاهدی
نادر نظم دارشهری
گیتا فرجادی
حسن نایب هاشم
مینو جلیلی مقدم
علیرضا کاظمی
ناهیدالساد میرشاهزاده
مهدی ناصر گیوه چی
مصطفی طلاکوب
غلامرضا سراجی
محمد سلیمی خلیق
ویدا زرین قلم
امیرهمایون فتحی
انوشیروان عادل کاوافشاری
احمدرضا نوری خاجوی
حمیدرضا قندی
جمال میرامیرخانی
مهین مولوی
مجید جعفرنژاد
محمود امیرعضدی
محمد اهتصام
حمیدرضا یزدانی
علی شیخ کرمی
مصطفی زین الدینی
سیدمحمدعلی حجتی
سیدمحمدعلی حجتی
مهدی ستاره
هوشنگ نصیرابیان
عبدالرسول کشفی
سیدمحمدهاشم جذبی
کامران غفارعدلی
قدرت اله طاهری
شهریار احمدی عدلی
حمید طهماسبی پور
سیدمهدی حظیری یزدی
سیدجواد حسینی فر
علیرضا باقرزندی
محمدجعفر قدیری مدرس
امیرخان زندی
محمودرضا پوررضا جورشهری
محمدرضا تکفر

ذخیره رشته فیزیک

غلامرضا عطوفت انزابی
اسمعیل جلالی فراهانی
میرهاشم سیدین
حسین مسعود
سیدعبدالمجد مومن زاده
سیروس رضوان قهفرخی
احمدرضا انصاری
مهرداد منطقیان
مهرنوش تیرومند سروستانی
مجید نژادی بابادایی
امیر رجبعلی مهدی یانی
محمدصادق میرزایی
عبدالمحمد انقیاد
خسرو برگی
محمد ملکی زاده
محمدرضا محمدنیا
علی اکبر میثمی
احداله قربانعلی
محمدابرایهم فترنصیری
یوسف یادگاری دیزج تکیه
عبدالرحیم قاسمی
فریدون فروزان فر
سیدعطااله صدر
شاهین صفاصی سمیعی
حمید کاظم عطوفی
محمود مستعلمی استرآباد
محمد ارسلان محمدی
علی قاضی زاده
رکن الدین جوادی ابهری
شهار دقهانی فیروزاباد
علیرضا صفایی جهرمی
محمدجعفر زعفرانچی زاده مقد
صباح الدین فیروزابادی
سیدمهدی حاجی سیدجواد
تقی کاوه
علی رحم یوسف پور
بابک زمانی
مصطفی موهبت
هما عالمی
علی فیروزه
کاوه صادقی پور کیاکلایه

قبولشدگان رشته فیزیک تربیت معلم

کورش صفایی
صباح الدین فیروز آبادی
مصطفی موهبت
منصور نجمایی
امیر احمد حکیمی
لادن اسمعیلی زاده
علی صابری شیروانی
ملیح السادات خادمی
میر اسد مومنی
عبدالحکیم اخوندزاده
سیامک توکلی شلزاری
حمید چیتچیان
محمد رضا شریعتمدار ساوه
سید عبدالحمید دانش یار
پریچهر مژگانی
سید نعمت اله عالمزاده بحرینی
سید سعید موسوی دزفولی
اکرم عارفی
علیرضا حجتی
سید اسداله میریان اندانی
فرخ فرج بخشیان
فرامرز صدری زجفی
عبداله فیاض
نعمت اله نیکپور
محمد عارف نادری
احمد جاودانه
اعظم ربیعی
معصومه خاتمیسان اسکویی
پرویز حسنی
اصغر احمدی شاپور آبادی

ذخیره های فیزیک ـ تربیت دبیر

فاطمه خجسته پور
رحمن بردی کاظمی
سیداله ابری
سید کیارخ کیاییان
غلامحسین حسن پور فرد خراشاد
فرح شادانلو
نسرینواتی
رویا صمدی
محمد علی مسایمی
علی ضامن احمد زاده
یداله فرهادی ایویلو
نصرت اله ناجی
ربابه نور کجوری
محمد علی معلمی
احمد علی وثوقی جهرمی
حمید رضا پیوند کرمانی
نجفقلی پایدار
فاطمه اسکورچی
محمد رضا مهدی پور
قنبر علیزاده اوزانی
خسرو عارفیان
یعقوب قاسمیان صاحبی
سید علیرضا جعفر بافعی
محمد باقر منهاج
حسین پور داد محله
غفار ولی پور کلتی
سعید زهیون
جواد امیری
عباداله جردولی
محمد رضا حواصلی اشتیانی
بهرام سما کرگی
فریده دستجردی زاده
محمد صادق فرهادی
محمد جعفر مشتاقیان
محمد حسین شکور
میترا پور اسفندیاری
محمد حسن همت
محمد رضا ایمانی
محمد شیخ شابافقی
داود حق زاده اقدم

قبولی شیمی

بهمن لاله زاری خواه
فرزین ترکمنی
عباس نامور حقیقی شیراز
علی سعادت
محمد رضا مشکوت الدینی
حمید عرفانی
اسمعیل جلالی فراهانی
فرزاد محروی
ایفر محققیان گورتانی
جمشید انصاری
حسین مسعود
سید عبدالمجید مومن زاده
غلامرضا سرابی
مجید نژادی بابادایی
مهرنوش تیرومند سروستانی
جمال دانشفر
مهرداد منطقیان
محمد رضا اعلایی
محمد صادق میرزایی
غلامرضا عسگری در یوسف درا
عبدالحمد انقیاد
یوسف یادگاری دیزج تکیه
امیر رجبعلی مهدی یانی
نورعلی رسولی ولاعوز
محمد مهدی گلستانفرد
شهناز دهقانی فیروز اباد
محمد ارسلان محمدی
شاهین صفاصصی سمیعی
محمد ملک زاده
عبدالرحیم قاسمی
حمید کاظم عطوفی
محمد رضا میراحمدی
شاهرخ شیوا
محمد ابراهیم فتر نصیری
محمود مستعلمی استراباد
عبدالرضا ایروانی تایینی
محمد جعفر زعفرانچی زاده مقد
اکرم خداکرم زاده
رکن الدین جوادی ابهری
فریدون فروزان فر
علیرضا صفایی جهرمی

ذخیره شیمی

سید حسن قاضی میر سعید
علی اکبر میثمی
علی فیروزه
سید عطا اله صدر
مهدی جوانمرد
کاوه صادقی پور کیاکلایه
تقی کاوه
علی رحم یوسف پور
محمد حسین ملازم سنندجی
هاشم دوزبخشان
علی قاضی زاده
سهیل زهری
شهرام صادق زاده دهاقانی
احمد فصیح فر
حسن یگانه ریخته گر
عبدالرضا دبیری
مرتضی خانبانی
فرشید تقی پوریان قرزین
سید حسین مطهر
نعمت اله ایزدی
سید محمد علی میرانشی/یزدی
حمید ترابی مقدم
سعید زاهدی انارکی
سید مهدی حاجی سید جواد
محمد رضا سعادت
حمید تولیت ابوالحسنی
مسعود موهبت
سهرابعلی قربانیان

قبولی شیمی تربیت دبیر

میرهاشم سیدین
محسن نزکزاده
مسعود محمودی
علیرضا ذکاوتی
مجید مدیر
فروغ صدر
مراد کنج کاو
اختر اعتمادی
پروانه اذانگو
علی محقر
فاطمه رضابیک
سیدفرشید وقور کاشانی
شهناز جعفری
فاطمه خزاری نیا
عبدالغفور وهابی
فهیمه هاشمی
نصویا شهیدی عشق اباد
مجید کمالی پور
مهدی خوشنویسان
ناهید دهستانی
علیرضا غلامعلی
پروین جورابچی
نسرین قنواتی
پروین رستم زاده خوزانی
عطاله حسینی اشترتیانی
عزیز ابنار
فرح شادانلو
منصور هدایتی مهدی ابادی
محمدرضا جلالی ندوشن
ربابه نورکجوری
شهلا دقیقیان
پرینوش ناصحی طاهری
محمدصادق زارعیان جهرمی
رویا حمدی
شایان بهروز
محمود صفرپور نیکولنگرو
محمود شکری
شعله فرهادی
مهدی سجادی
میرجحت باقری زوز

ذخیره شیمی تربیت دبیر

علی محمد مکرمی
فریبا کاشانی
رحمان ثابت جر
احمدعلی وثوقی جهرمی
سیروس راستانی
خدیجه طالبی پور نیکو
علی اکبر طحانیان
محمد محجوبی نیشابوری
فرامرز درخیدم
سیدمحمدرضا سیدعلاقه بند
بهروز ترابی
داراب پشنگه
اوازمحمد حق پناه
عبدالرضا خیلایی
مهدی سلیمانی امیری
صدیقه جعفری تنگکی
داور فرمهینی فراهانی
محمدباقر ممتحنی
مرتضی یوسفیان
طره تقی زاده

اسامی پذیرفته شدگان دانشگاه اصفهان

محمدرضا عباسیان تنورجه
فریده دستجردی زاده
مهری کرمانی القریتی
شیرین شهیدی
بهرام سماک نرگی
محمد رهنمای شهسواری
قباد انصاری
ولی اله گودرزی
مجید منجمی
علی اکبر حیدری زاده
علی عابدی خوراسگانی
مسعود کامیابی
رضا قاسملو
علیرضا زاگهی
کبری دادش
منیژه جاسبی
سیدمحمدعلی مصطفوی مهرجردی
جمشید مهدی زاده سراج
حسن دامک
تیره دریادل مقدم تبریز

قبولشدگان زبان و ادبیات فارسی

لطفعلی غلامیان
محمدحسین امامی
خسرو گودرزی
مریم ابوالحسنی
مجید ابوالفتحی
میترا بهبودی
حجت الله دشت بین
محمد جامه بزرگ
محمدرضا اقاوردی زاده
ژاله احترامی
غلامعلی فرهادی
بهروز نوروزی چلچه
فریده همرنگ محمد جانلو
فاطمه باب هادی عشر
نوراله احمدی ماچیانی
نسرین رهبری
فتحعلی حیدری
محمود حیدری
محمود خاک مردانی
عبدالرحمن محمودی کهریز
شهناز ستوده چالشتری
مهوش صامی کوچصفهانی
مهین عباسی کوسجی
اذر جلالی زنوزی
الهه ایزدی
زهرا رضوی درخش
زهرا احسانی
مجید انجم شعاع
دادنور دزمجویی
صدیقه اخوان صراف
مهناز جعفری
مهوش محمدی ارانی
محمدجان نوروزی
طاعت حقدادی
شریف الزما
پهلوانی نژادخایج
منوچهر نوری قهرمادلو
قربان اذرکیش
حسین کاکاافشار
مرضیه غفاری
الهه ابراهیم
علی اکبر فقیه شجاعی
پروانه حیدری
فاطمه توکلی قینانی
ناهید فولادگر
طاهره ریاحی چالشتری
کوچک علی خاکسار
سکینه یزدان پناه
زهره السادات شکرانی
مهری حبیبیان

ذخیره های زبان و ادبیات فارسی

محمدمهدی امینایی چترودی
مینا فروغی
سیدعبدالرسول حسنی
ایران خضرفردتاردار
افسانه نظری
ژیلا رحیمی ممقانی
عبدالرسول جهان خواه
رشید سالار
حسین طالبی نژاد
ابراهیم گرامی طیبی
پریسیما صفرخانلو
منصوره طلائیان
محمد شیرازی
قرشیه حسینی
زهره سلیمانی خو
بایرامعلی مقدسی ینگجه
رسول سیروس رضایی
مریم زریسفی
محمود رشیدی
علی کاشف جوجه‌ی
احد قرنی
علی لحصف دوزی
احمد ایاره گیر
عادل تراز
فیروزان اسدی
علی سلطانی
داریوش نوروزی
قاسم علی کوچنانی
اعظم حسن خوانساری
کورش حدادی
شهلا میزانیا
عزیزاله علیزاده
سیدیعقوب موسوی
فاطمه سلطان عطایی آسکویی
فاطمه سلطان مقرب الحق
عبداله سیحی امانی
رویا ضرغامی
پرویش فیروزه
محمدباقر مولا
سیدابوالحسن حیدریه زاده
محمد سلطانی محمدی
رسول شریف زاد
داود علی پور
رقیه حسین زاده ریوفی
کبری امینی
احمد لشانی
علی اصغر محمدی
سهیلا شکویی بنابی
الهه زاغوبی

قبولشدگان زبان و ادبیات تربیت دبیر

ایرج کاظمی
ابراهیم اژدری
سیدعماد حسینی
زینت جلالی
زهره تقی زاده اصفهانی
حسین ملکی

اقدس ایرانمنش
مهری حبیبیان
شمسی جهدی
عبدالرسول جهان خواه
طاهره ماهری پور صراف
علی لحف دوزی
علی سلطانی
سیدیعقوب موسوی
فاطمه سلطان مقرب الحق
فریدون باقری وکیل کندی
مصطفی قاسم پور
حسین ممی زاده
راضیه آقای اسلامی
انتظام الملک شریف
اردشیر یگانی
رحمیه بها
محمد ابراهیم فهیمی
مرحمت اعظم پناه
پرویز پیربیکدرویشوند
علی رضا داوری
صدیقه حاجی حسین خانی
مرادعلی خوش رفتار
ابوالقاسم صالح آبادی
رضا رضایی
لاچین طهماسبی بهمن بیگل
رباب پاکروان
علی قاسمی اصل بوردی
صدیقه عالوبی
محمد جواد نصیری
هوشنگ همتی
منیر صبور
سیما نورافکن خوشدل
پنجعلی احمدی
صالح ساعدی
محمد رضا جارچی
محمد تقی ستاری
داوده ابومحبوب
یحیی جبرائیلی
مهری امیع
جواد مشرقی
مجتبی علم خواه

ذخیره های زبان و ادبیات فارسی
تربیت دبیر

حبیب اله رشید بیگی
منصوره مفتخر عباس زاده
اباصلت سالاریان
پروانه کرباسی
نصرت امیرزاده خیابانی
حجت جعفری
سیدنادر باغبان موسوی پورا
خدیجه کرکی
فتعلی یزدانی
محمود مرادنژاد
عیسی لد لدنی
عباس کاظم پور
فریبا الکایی لاشکی
علی آقاجانی علی بیکمح
محمود حقیقت املی
عزت اله صحت کار لنگرودی
ابراهیم معتمدی محمد آبادی
اذر رجایی
پروانه ربیعی طالخونچه
صدیقه آقای وشتی
امیز حسینی
محمد علی اذرتبش مغانلو
ایران شیرانی
اسماعیل اشرافی
ثریا مولودپورتولکانی
ژیلا جغتایی
احمد رضایی
سکینه هدایتی
عبدالحمید منگلی
محمد کیانی
شهلا ایزدی
مظاهره علی زاده بلوچی
احمد هدایت
معصومه درزی اسک
محمد رضا دلوند جانی
لطیفه عبدی زاده
احمد ناظری کاخکی
محبوبه هدایتی
فاطمه ثنایی
معصومه فرشینه عدل
جیران عظیم زاده شیران
طاهره مقصودلوبالامحلی
صدیقه قلندری
منیژه جوانگروه
سید محمد احمدی
معصومه کریاسی
سیدموسی پوزاکبررضوی
سیدمحمد قاس دریاباری
شهلا شهدوست
فاطمه ابراهیمی گردگازود
داود پوطاری
مرضیه بیگم اوصیا
محمد رضا عرب عامری
احمد گورزادی کهنه رودی
اکبر شرفی ماسوله
سعید مددی
سیداللطف اله جهاندیده
صالح ساعدی
منصور کینلوشهرستانکی
رقیه لقایی
سید محمد حسین طباطبایی
پایزید محمدی
لیلا پورمعماری
فتح الله میرزایی
علی احمد زاده
کبری عزیزیانسید علی محقق
مرتضوی
مهری یزدان پناه رودخای
شهناز وکیل آزاد
مسعود کمالی
ابراهیم پوررمضان سلطان
سیده حوا نورمحمدی مریدانی
شهناز زارع
صغری خورسندی
ترگس خاتون معایر
عبدالرحمن اسپوکه
حمیده اکرمی راد
هایده محققی
سعید سجادی
مهوش صادقی
سیدغفوز شاهوی
سعید نعیمی

قبولشدگان تاریخ

محمد حسین امامی

داود حسین زاد
محمدرضا فرشادفر
محمد حسین انصاری اردکانی
معصومه صالحی شیخ علی کلایه
فریدون میرحیدری
ارسلان ریاحی کجور
جواد مسترفی
شهره کرامت
پروانه سادقی نیکچه
حمیدرضا صادقی ده صحرایی
پروین بابایی
یحیی جبرائیلی
سید محمد سعیدی
مهری امیع
اباصلت سالاریان
فرخ کرمی

ذخیره های تاریخ تربیت دبیر

محمدحمید معغولی
غلامرضا رحمانی
اقدس شیخانصاری
طیبه غورسندی
محمود حقیقت املی
ایران شیرانی
کامل ابراهیم پور
علی محمدی
سکینه هدایتی
ایران جوانمردی
عوض زادکری
سید محمد احمدی
منیژه جوانگردی
ژیلا جغتایی
محمدرضا عرب عامری
محمدرضا مژادفر
طاهره کسانی
مونس فرارمند
فیض اله شریفی
شهلا ایزدی
عبدالعباس نصیبی
ملوک عاشوری ساحلی
عبدالرضا جهمنی
فرح اله توکلی
داریوش قاسمی
سیدمحمد حسین طباطبائی
سیف اله میهنی
محمود کریمی زاده
رخساره رخساره همایونی
نادره خیری
مهری یزدان پناه رودخایی
لیلا پورستماری
ولی اله عبدی حمزه کلایی
عبداله اسماعیل زاد
ابراهیم پوررمضان سلطان
شهین رحیمی پالو
بی بی مرضیه حاجی سعید
تقی نوری
مهناز اسداله زاده
محمد کاظمی متعلق
نسرین رضایی
مطلق ارمان
فاطمه بیگم روح المینی
حسن حبیبی
احمد گورزادی کهنه رودپ
عودالرضا سلیمانی
سیما سیدایمانی
پروین اکبری جور
طاهره رستمیان

قبولشدگان عربی

سکینه طالبی زاده دشتستا
مجید ابوالفتحی
محمدمرادزاده
فریده همرنگمحمدجانلو
مهناز یارالهی
نوراله احمدی ماچیانی
زهرا رضوی درخش
غلامحسین جعفری خیرابادی
علی افخمی اردکانی
منوچهر نوری قهرمانلو
قربان اذرکیش
زهره السادات شکرانی
کوچکعلی خاکسار
مسعود سمندری
محمد اشجعی
حسین طالبی نژاد
منصوره طلائیان
پریوش فیروزی
یایرامعلی مقدسی ینگجه
علی سلطانی
طاهره هاهری پورصراف
ثریا رضایی سامیان
محمود رشیدی
نسرین نصیری
فریدون باقری وکیل کندی
حسین معی زاده
قاسم علی کوچنانی
گورش حدادی
داود علی پور
احمد لسانی

ذخیره های عربی

عبداله سعی امانی
نازنین نظام نهیدی
سیدعلی اصغر موسوی
حیدر احمدی نیاری
ربابه پاکروان
ولی اله شکوهی
مریم مظفری خمسه
احمدلک
سهراب ناریانی
منصوره ایلخانی
مسعود اسلامی
محبوبه وطن خواه
حسین پریساوشی
اقدس اسدالهی
سکینه بیگم سلیمانیان
منصوره تقوی زنجانپور
مسلم حامدی
غلامحسین عماراده
فهیمه شاملو محمودی
علی رضا عزیزنماری
مجتبی علم خواه
منصوره خداخواه
صدیقه بیات
حسن عارفی
سکینه یگانه
جواد میرزاآقاجان نژاد
محمدرضا غلام نژاد
محمدحسین ک...

الهه زاغوبی
ابراهیم منهبی
سهیلا شکویی بنا
ثریا رضایی سامیان
انتظام الملک شریف
پرویز ببربیکدروشوند
علیرضا عبادی پور
زهرا بهنام
محمدباقر مولا
نازنین نظام شهمدی
علی ازادی
سعیدا یوسف زاده قهنمیر
نفیسه دربهشتی
زهرا پارسایور مقدم
پروین بهزاد چهارمحالی
قاسم اکبری
اذر ناصرزاده ارشادی
رحیم حریری
فریده غلامزاد
نیره ابراهیمی حسین زاد
اردشیر یگانی
یداله سبزواری
صدیقه حاجی حسین خانی
اسماعیل معراج
علی دیوسالار
زهرا مشتاقی
انوش ابوطالبی بشتیری
مجید یونسیان
باقر لقمانی
محمدرضا گنج بخش
فرخنده جباری ازاد
عفت علایی نیا
اسماعیل پناهی
ستار حسینی
محمد فدایی کاخکی
پروین صالحی
سعیده محبی
رضا رضایی
حسن باروتی
فاصمسرافشان
حسین مهین اقدم
عبدالهادی هرمزی
حسین پرسیاوشی
محمدحسین عسگری شهربابکی
نادر گواشمبه
محسن تنومند
فریده اجلال منش
رسول علیزاده زاهدی صفت
منصوره جوربچی
زینت جلالی
زهره تقیزاده اصفهانی

قبولشدگان تاریخ تربیت دبیر

ناهید حیدری
اقدس ایرانمنش
طیبه فولادگر
شمسی جهدی
صفت یزدان پناه
مصطفی قاسم پور سجدان
پریوش فیروزی
شهناز جلیلی باذل
مسعود اشرفی
انسیه ادرلیی
وجیهه بها
علی رضا داوری
فرخنده جباری ازاد
عبدالخالق طبیشی
ابوالقاسم صالح ابادی
رضارضائی
محمد حسین عسگری شهربابکی
منیر صبور
محبوبه وطن خواه
زین العابدین زاهدی خشکبیجاری
خداد داودی
عبداله کفشگی لادانی
مریم طرازمی
محمد جواد نصیری
محمد تقی ستاری
گل محمد بانصی
محمدعلیقلی بیگ
صدیقه عالوبی
بیژن سلطانی منش
عذرا منعبشی

محمد رضا اداوی
علیرضا برادری
خسرو همایون
ناهید کمی
زهره روناسی

ذخیره های زبان و ادبیات فرانسه

محمد بهزادپور
تقی ابراهیمی سالاری
مارگاریت وسکان
غلامحسن خارکن
سنتاره فرزانه
یاسمن اکبری
غلامحسین خاهند
کیاندخت حقیقت
مهرانگیز اتش زای
مهدی جاغوری
ابوالفضل رضائی
مرسده همدانی
مریم شکوریان تبریزی
امیرحسین چیت سازیان
هما تقی زاده علمداری
فرامرز خرد
سوسن زایر
محمدرضا فرخ پی
فرهیده تازه بهار
مریم یزدانی یان
محمد اذرافروز
مسیب برزگری
مسعود حجت پناه
افیله افدریاس احمدآباد
هما افشارنژاد
خلیفه گنجه کره پاهندیج
سعید شریفی صار
پیمان نویدی کسمایی
عزیزاله سیفی
غلامحسین حشمی
ثریا نوری پور
محمدحسن فروغی
محمدتقی اقاباقری
مهوش شهادت
علیرضاگلستانی
محمدرضا حاجی زاده مقدم
میردخت اله دانش
غلامعلی نارکی
مهدی امیری اردکانی
سعید ابراهیم زاده
علی اصغر معتمدی سده
زهره خیامیم
مصطفی شهیدی کاویانی
میترا صفرجامع
شهین فرحادیان
کبری طهماسبی
همایون برخیده
عبدالحمید لک زاده
طیبه تیموری
پیروز رفعیان
گوهر قدیانی
شعله بیات ماکو
شاکه استپانیان دره شامی
مهدی حبیب اللهی
محمدرضا اداوی
فاطمه خبروی
منیژه میثاقی
ایرج نقش گر
خسرو همایون
علی اکبر چاره جو
مصطفی راحمی
ویکتوریا رباییی
سیدحسن جوهری فرد
ازاده سعیدی
یوسف کابلی
مینوفر صرفیان باب الدشت
سیداشم یوسف سجادی
حسین فتوره چی
محمدرضا امیری قایم مقامی
ابوالفضل احمدیان شهرضایی
مجید مهدوی
شاپور مراقبتی
فریبرز نحمو
شهناز شیروانی
طیبه حضوری
بهروز ثمر
سیامک فتحی
لطف اله مصطفوی
مرات تابش
حشمت اله میره بیگی
محمد کافی کنگی
سیدحسن میرمقدایی
مریم کاروان پور
عبدالحسین معین زاده
شهره کاینفر
زهره زندیه
کرامت اله بخشی جهرمی
علی اصغر ذغالی
فرشته شهسواری بوستانی
سیما خزایی زاده
فاطمه السادات ایت اللهی
حجت اله ربیعی
نسرین رجوانی
رحمت اله بازرگان
محمدعلی امیرغفران
منصور امیدی
فاطمه فجرک
محمدسپهری
جواد قفلکرزاده
حبیب حیدری شیل سر
ماه طلعت شهرتاش
سودابه اختری
افسانه طلایی
سهیلا طاهری انارکی
ملوک سبزپوشان
مریم سمنانیان
سیدمحمدرضا ابطحی
کتایون قنبری
کیومرث فلکشاهی
یوسف قیاسوند
علی عفتی عموزاده
مظفر سلاجقه
حمیدکریمی
صمصام بخشایی

قبولی فرانسه تربیت دبیر

فریبا سیمحابی
پروین هلن فاطمی قمی
احمد علی زایرپور
مسلم خادملو
مسعود افتخار
کیاندخت حقیقت
عباس ابراهیم زاده اصفهان
طاهره زمانی جهانی
پیمان تویدی کسمایی
طیبه تیموری
مهدی حبیب اللهی

فاصر منظوری کریم آبادی
بیژن مهدوی کامیاب
احمدعلی زایرپور
جلال بغدادچی
سکینه مطاهر
حمیدرضا زمانی
حسین متقی فر

قبولشدگان زبان و ادبیات انگلیسی
تربیت دبیر

محمد باقبی ابیویه
محمدحسن قاسمیان دهاقانی
بهناز مرندی
محمدعلی صابریان
رضا شبستانی پور
کیامرز حسنی نژاد
جمال نیک نژاد
جواد حاجی اکبری فینی
فرانک برزی
محمد باقری طولابی
شهره زبیری
محمد اسداله نژاد ادرود
تیمور قادری
ولیمحمد منصوربهمنی
سیدرسول شیری
فخرالهاجیه صفاکار
نرگس افخمی
ضیا هاشمی دهج
طیبه محمدی مومن آبادی
محمدعلی خانزاده علیشاهی
قافیک خاچاطوریان
حسین بستامی
وحید امینایی چترودی
حسین مهربانی
ایرج رحیمیان
ماشااله حاجی محمدحسینی
محسن احمدی

ذخیره زبان و ادبیات انگلیسی
تربیت دبیر

احمدعلی زایرپور
حسین متقی فر
زلیخا کشکولی
هادی پوروزیری
محمدباقر عظیمی رحمتی دوزندی
عفت کارگر دستجردی
بهروز صفوی همای
حسینعلی قنبریان علویجه
کمال نصیرپور
علی حبیبی
محمدبهزادپور
تقی ابراهیمی سالاری
وحید بدر
مسعود افتخاری
غلامحسین خارکن
محمدابراهیم پیکان
حسین رحیمی
مهدی دونعمت گرمانی
یارعلی ریسی سربیژن
عباس ولایی
غلامحسین خاهند
جبارعلی سهیل شمایی
جلال طحانی دارالشفایی
غلامرضا سنگ کش طوسی
حسین احمدی حکم آبادی
اراده توفیق
احمدرضا خلیفی
فهیمه مدبدی
محمد خندان
محمد بستاکی
زینب فاضل
سیدمحمد جعفر موسوی
محمدحسین فاکری تبریزی
منیژه کریمی خرقانی
اردشیر شاملو
ترجس خاتون فلاحی سیجانی
امیرحسین چیت سازیان
بتول نوروزی اصفهانی
مینا احدی
فرامرز خرد
حجت اله فریدونکناری
سوسن زایر
عباس خسروی
محمدعلی تقی‌زاده توفیقی
محمدرضا فرخ پی
امان اله محمدی قنات غستانی
رسول مجرد شفیعی
محمد رحمتی سایه
محمد سرخوش
مصطفی اخی عشری اصفهانی
عبدالمجید هرمزی
عزت سادات میرمحمدصادق
تسرین کفایی
محمد آذرافروز
سوسن دادگستر
مصیب برزگری
سیده فرشته مصباحی
مسعود حجت پناه

قبولی زبان و ادبیات فرانسه

فریده تاجری گوهرزاد
ارمینه میرزایان
محمد بقایی ابیویه
سیمینفقیهی حبیب ابادی
فریبا سیمحابی
فریبا حاج احمدی
الیزابت منیژه عطارهمدانی
مهناز مرندی
رضا شستانی‌پور
کیامرز حسنی‌نژاد
ادیک باغ دسریان
تیودورا کاستیلیدی
پریوش صفا
حشمت اله کمالی
محمد اسداله نژاد ادرود
الهام طباطبایی خودآموز
ضیا هاشمی دهج
میروس سعیدی
دره الصدف تقوی دیناتی
حسن بستامی
کامبیز میرگلی
فرخ ثقه الاسلامی
حسن مهربانی
پروین هلن فاطمی قمی
ایرج رحیمیان
ماشااله حاجی محمدحسینی
محسن احمدی

کلودت بابایانی میرشکارلو
ژلیخا کشکولی
ناهید کمی
زهره روناسی

ذخیره های زبان و ادبیات فرانسه

محمد بهزادپور
تقی ابراهیمی سالاری
مارگاریت وسکان
غلامحسن خارکن
سنتاره فرزانه
یاسمن اکبری
غلامحسین خاهند
کیاندخت حقیقت
مهرانگیز اتش زای
مهدی جاغوری
ابوالفضل رضائی
مرسده همدانی
مریم شکوریان تبریزی
امیرحسین چیت سازیان
هما تقی زاده علمداری
فرامرز خرد
سوسن زایر
محمدرضا فرخ پی
فرهیده تازه بهار
مریم یزدانی یان
محمد اذرافروز
مسیب برزگری
مسعود حجت پناه
افیله افدریاس احمدآباد
هما افشارنژاد
خلیفه گنجه کره پاهندیج
سعید شریفی صار
پیمان نویدی کسمایی
عزیزاله سیفی
غلامحسین خشمی
ثریا نوری پور
محمدحسن فروغی
محمدتقی اقاباقری
مهوش شهادت
علیرضاگلستانی
محمدرضا حاجی زاده مقدم
میردخت اله دانش
غلامعلی نارکی
مهدی امیری اردکانی
سعید ابراهیم زاده
علی اصغر معتمدی سده
زهره خیامیم
مصطفی شهیدی کاویانی
میترا صفرجامع
شهین فرحادیان
کبری طهماسبی
همایون برخیده
عبدالحمید لک زاده
طیبه تیموری
پیروز رفعیان
گوهر قدیانی
شعله بیات ماکو
شاکه استپانیان دره شامی
مهدی حبیب اللهی
محمدرضا اداوی
فاطمه خبروی
منیژه میثاقی
ایرج نقش گر
خسرو همایون
علی اکبر چاره جو
مصطفی راحمی
ویکتوریا رباییی
سیدحسن جوهری فرد
ازاده سعیدی
یوسف کابلی
مینوفر صرفیان باب الدشت
سیداشم یوسف سجادی
حسین فتوره چی
محمدرضا امیری قایم مقامی
ابوالفضل احمدیان شهرضایی
مجید مهدوی
شاپور مراقبتی
فریبرز نحمو
شهناز شیروانی
طیبه حضوری
بهروز ثمر
سیامک فتحی
لطف اله مصطفوی
مرات تابش
حشمت اله میره بیگی
محمد کافی کنگی
سیدحسن میرمقدایی
مریم کاروان پور
عبدالحسین معین زاده
شهره کاینفر
زهره زندیه
کرامت اله بخشی جهرمی
علی اصغر ذغالی
فرشته شهسواری بوستانی
سیما خزایی زاده
فاطمه السادات ایت اللهی
حجت اله ربیعی
نسرین رجوانی
رحمت اله بازرگان
محمدعلی امیرغفران
منصور امیدی
فاطمه فجرک
محمدسپهری
جواد قفلکرزاده
حبیب حیدری شیل سر
ماه طلعت شهرتاش
سودابه اختری
افسانه طلایی
سهیلا طاهری انارکی
ملوک سبزپوشان
مریم سمنانیان
سیدمحمدرضا ابطحی
کتایون قنبری
کیومرث فلکشاهی
یوسف قیاسوند
علی عفتی عموزاده
مظفر سلاجقه
حمیدکریمی
صمصام بخشایی

قبولی فرانسه تربیت دبیر

فریبا سیمحابی
پروین هلن فاطمی قمی
احمد علی زایرپور
مسلم خادملو
مسعود افتخار
کیاندخت حقیقت
عباس ابراهیم زاده اصفهان
طاهره زمانی جهانی
پیمان تویدی کسمایی
طیبه تیموری
مهدی حبیب اللهی

ذخیره فرانسه تربیت دبیر

بهروز خانقلی
پرویز مهرپویا
نرگس شهریاری
منیژه هاشم زاده همایونی
مهناز قدوسی
محمد کریمی زارچی
ژاله شهبازی اورند
ویدا سعید ابادی
زهرا پارنسا
علی رضا وهمن طادی
محمد علی نشاطی پیروج
مهرداد امامی
همایون تیرمی
سعیده دبیریان
عبدالرضا نجفی
ژیلا بهارستان
محمد علی کسایی
محمد همایون موحد اعزامی
مجتبی بنی اسدی
اولقه گورگز
داود ثابت
لی لی شمس
زهرا شیرزادی
فتانه نریمانی
محمد حسن یاراحمدی
علی اصغر مودن
فرهناز شقه مجتهدی
داروین فرهادی
حسن مهدی نژاد نوری
امدحسن جوادیان
اسماعیل شاهرضایی
حسین حاجی بابایی نجف
تسرین برخشان
محمدعلی جلالی
علی اکبر رضوی
محمد تقی رجایی اذر خوارانی
محمد قاضی خاکلیاسری
پروین بابایی
اعظم خوش بیان
سعید مقیمی نجف آبادی
شهناز کلیمی یهودائیین
تقی کشمش فروش
محمود یزدانی عروس
عیسی منشی
محمد علی صاحب الزمانی
طاهر پوورراستگو حقیقی
ناهید حق بین
حسین وفایی برومند
یافا ستاره شناس
سعید شرقی
اکبر رمضانخانی
عزیزاله بهرامی
محمد رضا شاهین فر
مجتبی شیرویی
مرتضی گنجی زاده طاری
احمد مجیدی کرهرودی
محمد تقی سلطانی گردفرآمرز
توران مهدیزادگان
مریم درخشان

قبولشدگان پرستاری

شهلا صادقی
بنسرین فهمی موحد
منیر کیخا
ویدا جلالی قراهانی
ژاله افشاری ازادنوبری
مریم صدرعضدی
هما کریمی راد
فریده پیغمبریان
زهره رستمی
محمدحسن صفایی
مرضیه دقیقی روحی
اعظم اصطهباناتی
فلور احمدی طالش
پوران اسدی کلی ابادی
ژاله دولت ابادی
فرهید مشحون
زهرا امیدی توبیجاری
حجت اله ربیعی
سوسن محسنی
قرزانه جابری
مینا بیدخوری
ژانت عاشق
معین السادات ثیکخواه
مهدیه اورعی زارع
نعیمه زایرچی
معصومه کردبچه
مفاطمه اورعی زارع
سوزان نیکزاد
اخترالسادات هاشمی دوانی
سیمین عباسیان چالشتری
زهرا ماهبان
انیس محمدی
زهرا برزین پور
سهی همایی
فاطمه قلیچخانی
فرنگیس قایدی
میترا کارساز
حوریه کاظمی پوران بدر
حوریا کاظمی پوران بدر
اقدس السادات موسوی زمانی
ثیما سهراب زاده
سیدعباس حقیامی
زهرا شهین به طوافی
محمودرضا اقابابایی خوزانی
زهرا خدری
مینا رحمانی
بدری الزمان دانش
مهردخت ابری
زهرا جاوید نیا
هما صدرممتاز
زهرا اسلامی بیدگلی
الهه مظفری

بقیه در صفحه ۳۶

اسامی پذیرفته‌شدگان دانشگاه تربیت معلم

شرایط و تاریخ ثبت نام در دانشگاه تربیت معلم

بدینوسیله به اطلاع داوطلبان تحصیل در دانشگاه تربیت معلم و دانشسرا های عالی زاهدان و سنندج که نام آنها در فهرست پائین در دو قسمت اصلی و ذخیره آمده است می رساند که با دردست داشتن کارت شناسائی یا شناسنامه عکس‌دار و با توجه به نکات زیر برای انجام مصاحبه در تهران به دانشگاه تربیت معلم و در زاهدان و سنندج به محل دانشسراهای عالی مربوطه مراجعه نمایند.

۱ـ از داوطلبان تحصیل در دانشگاه تربیت معلم تهران که نام آنها در قسمت اسامی افراد اصلی آمده است در روزهای شنبه ۱۸، یک شنبه ۱۹ و دوشنبه ۲۰ مردادماه جاری از ساعت ۸ صبح تا ۱ بعد از ظهر در محل دانشگاه تربیت معلم (دانشسرایعالی سابق) خیابان روزولت شماره ۴۹ مصاحبه بعمل خواهد آمد و بلافاصله ثبت نام می شود.

از کسانی که نام آنها در قسمت اسامی افراد ذخیره آمده است در صورت لزوم و به نسبت نیاز برای تکمیل ظرفیت رشته های مختلف در روز سه شنبه ۲۱ مردادماه جاری از ساعت ۸صبح به بعد مصاحبه بعمل خواهد آمد و بلافاصله ثبت نام می شود.

مهلت ثبت نام برای افراد اصلی تا آخر وقت اداری روز سه شنبه بیست و یکم و مهلت ثبت نام برای افراد ذخیره تا آخر وقت اداری روز پنجشنبه ۱۳۵۴/۵/۲۳ خواهد بود.

۲ـ از داوطلبان تحصیل در دانشسراهای عالی زاهدان و سنندج در روزهای چهارشنبه ۲۲ـ و پنجشنبه ۲۳ مرداد ماه جاری مصاحبه بعمل خواهد آمد و از پذیرفته شدگان بلافاصله ثبت نام میشود. محل مصاحبه برای داوطلبان زاهدان دانشسرایعالی زاهدان و برای داوطلبان سنندج دانشسرایعالی سنندج خواهد بود.

مدارک لازم برای ثبت نام:

۱ـ اصل کارنامه آزمایش همگانی گزینش دانشجو سازمان آموزش کشور.

۲ـ اصل تمرات کتبی نهائی ششم متوسطه که بتائید اداره آموزش و پرورش مربوط رسیده باشد.

۳ـ اصل گواهینامه ششم متوسطه یا جواز قبولی ششم متوسطه یا کارنامه قبولی ششم متوسطه که به تائید اداره آموزش و پرورش مربوط رسیده باشد.

۴ـ گواهی تندرستی از بهداری دانشگاه تربیت معلم

۵ـ اصل شناسنامه و چهاربرگ رونوشت شناسنامه یا فتوکپی صفحه اول آن (کسانیکه در شناسنامه خود تغییراتی داده‌اند باید فتوکپی صفحات مربوط به تغییرات خود را نیز تهیه و ارائه نمایند.)

۶ـ ۱۶ قطعه عکس ۴×۳ که در سال جاری گرفته شده باشد (مشخصات کامل داوطلب در پشت هر عکس نوشته شود)

۷ـ پذیرفته شدگان باید از اداره کل امتحانات وزارت آموزش و پرورش درخواست کنند که یکبرگ تائیدیه دیپلم آنها به خدمات آموزشی دانشگاه تربیت معلم با ذکر رشته تحصیلی فرستاده شود و در موقع نام نویسی رسید درخواست را ارائه دهند.

۸ـ پذیرفته شدگان از مزایای فرمان آموزش رایگان استفاده می کنند.

۹ـ شرایط و مدارک لازم برای مشمولان وظیفه عمومی:

الف ـ مشمولان متولد سال ۱۳۳۰ و بعد از آن که در خرداد ماه ۵۴ تاخذ دیپلم نائل آمده‌اند نیازی به برگ معافی ندارند و می توانند نام نویسی نمایند.

ب ـ مشمولان متولد سال ۱۳۳۰ و بعد از آن که در سالهای گذشته فارغ‌التحصیل شده‌اند باید برگ معافی یا دفترچه خاتمه خدمت یا معافی موقت تکفل یا دفترچه آماده به خدمت که تا اول مهر ماه ۱۳۵۴ اعتبار داشته باشد و مهر غیبت هم نداشته باشد بانضمام یکبرگ فتوکپی آن در موقع نام نویسی همراه مدارک خود تسلیم نمایند.

پ ـ متولدین سالهای ۱۳۱۹ تا ۱۳۳۰ که در سالهای گذشته فارغ‌التحصیل شده‌اند باید معافیت دائم یا دفترچه خدمت بانضمام یکبرگ فتوکپی آن در موقع نام نویسی تسلیم نمایند (مخصوص پذیرفته شدگان رشته زبان و ادبیات فرانسه)

ت ـ کسانیکه قبلا دانشجو بوده و از معافی تحصیلی استفاده میکرده‌اند باید موافقت کتبی دفتر امور دانشجویان داخل وزارت علوم و آموزش عالی و اداره وظیفه عمومی را در موقع نام نویسی ارائه دهند.

ث ـ دوشیزگان و بانوان دیپلمه سالهای ۱۳۵۳ و قبل از آن باید هنگام نام نویسی برگ معافی دائم یا برگ پایان خدمت از خدمات اجتماعی زنان را ارائه دهند.

توجه: در صورتی که در چاپ نام خود در روزنامه احتمال اشتباه می دهید می توانید در ساعات قبل از ظهر از تلفن ۷۵۸۳۲۷ استفسار نمائید.

الف ـ دانشگاه تربیت معلم تهران

ـ فهرست اسامی دعوت شدگان به مصاحبه به تعیین رشته بشرح زیر اعلام می شود:

پ ـ دانشراهای زاهدان

پ ـ دانشراهای سنندج

ریاضی

تکاور فیروز
مولوی مهین
جذبی سید محمد هاشم
اردشیر بهرستانی محمد
نجفی ایرج
ناصر کیوان‌چی مهدی
قاضی میرسعید سیدحسن
موهبت مسعود
بختیاری صابری مرتضی
نوری زاده فیروز آبادی مهناز
ملکی عباس
بهرامی مصطفی
غفاری عسکر
نوروزی زاده حمیرا
هاشم زاده احمد
خانچین محمود
اردشیر لاریجانی علی
خوشبختیان سهیل
وزیری پور علیرضا
میراتشی یزدی سید محمد علی
محیاپورلری حفیظ‌اله
آگاه مجید
محمد علی زاده نصرت‌اله
جلودار زاده سهیلا
ریاضی سید علی اکبر
صنوبری محمد رضا
سلیمانی نژادیان سیروس
غلامی نژاد کیاکلاهی زهره
ترابی پاریزی مهدی
ظروفچی علی
ذوالفقاریان ناصر علی
سمرقندی خلیل
فروغی محمد
ساسانیان ترسی
طاهری زاده احمد
فرخی عباس
رستمی زاده حبیب‌اله
برهان مجابی سعید
میرکاظمی تفرشی سید محمود
نجاتی محمد علی
نوربخش حمید رضا
زکی زاده ایزد موسی جمشید
حسن پور فردخراسانه غلامحسین
پارساهی حیدر
خسروپانی زرین
پورمند مصطفی

ذخیره

رحیمی مرضیه
مصطفوی ایرج علی
فرخ یار ایوب
خدابخش دیانی عفت
موحدین کبری
شاه حسینی نیا مسعود
علی اکبریان خلفی علی اصغر
خوشنویسان مهدی
فرفانی اشرفی سوسن
نیلفروشان حمید
رضائی ساروی معصومه
صابطی زهرا
قدسی پور سید حسن
کله هوئی عزیز
هاشمی فهیمه
حجت محسن
هفت جواهریان حمید
مهد پور محمد رضا
سوداگران عبداله
شادانلو فرح
معتمدی جویباری محمد حسین
عطار شوشتری حسین
خاله پری کورش
مکفی رهوف
مهرزاد بهناز
هموطن ناصر
ورد مصطفی
محمدی خیازان مجید
دقیق حسن
رنجبر محمد علی
جویدار اصغر
هاشمی شیخ آبادی سید اکبر
اوحدی سعید
کاشانی لطف آبادی قرشته
موسوی سید غلام عباس
اسرافیلی پروین
تیکنامی داریوش
ینجی غلامحسین
تابتجور حسن
کلانتری همت آبادی سید حمید
گل بابائی زهرا
واخدایی مالک
خسروی محمود
جوربندیان احمد
منصوری فریده
امیریان حسنی محبوبه
شفیعی علویجه رحمت‌اله
یزدانی مقدم حمیدرضا

زبان و ادبیات انگلیسی

هاشم زاده حسین
یزدان پناه مسعود
اسلامی کمش تپه عافیه
ارمیده محسن
جوارابچی طاهری پروین
صعیاری پیرایه فاطمه
مدنی بدرالسادات
شیخاب بافقی محمد
برنجیان روشنک
ملاصادقی رکن آبادی غلامعلی
بابایی نرگس
مناغی الهه
رفیعی بهمن
امجدی نوشین
احدی نادر
شریعتی امین اله
فخیم اصفرنیا جلیل
هاشمی حسن
بهمن پور حمید
اعزاز هاله
مطبوع ریاحی علیرضا
میرساغری دهاقانی حسین
جابری انصاری محمدعلی
سیگاری شهرزاد
پزشکزاد عزت‌الزمان
موتمن صالحی محمدرضا
خاتمی ثیا علی
امامی قمی داود
بیرودیان نسرین
قاضی نسرین
کتابچی محمد
عابدی شیرازی خجسته
نوروزی قرقشه محمد
دشتی زاده رحمت آبادی کرامت اله
ایقانی ماهفروجکی افسانه
صمدی محمد
شیرخان زاده دزفولی مصطفی
عباسیان تتوجه محمدرضا
مزینانیان ماشااله
محمودزاده اخرت مریم
فروغی محمدحسن
نصیری حمید
میرزابزرگ خدیجه
رضوانی گیل کلایی حسین
شیرازی خزائی فاطمه
شهبازی جلالی فراهانی پرویش
محمدزاده فاطمه
قاسمیان پور باوندی شهلا
کیوان فر محسن
شکیبا محمد

ذخیره

محمدی معاف بهزاد
حسین پورسستوبادی یعقوب
مستقیمی قمی قدسیه اعظم
رضایی نیکو محمود
گنجی شهره
گلدان علی محمد
زرگرباشی کرمانی حمید
خیرخواه مرفی حسین
جعفری دوایسرت فرضعلی
اسلامی پور موسی
خوشروعی مهربانی اصغر
ارطابفه ابوالفضل
دیده ور محمدصدیق
قاضی زاده مریم
دابرپور احمدعلی
کشواد مرجان
صلاحی شمام اسبی پرویز
تقدیری محمدرضا
نجفی معصومه
حیدری شهناز
ابرانی سوسن
خیامی لیلا
پورپزشک فرشید
حجت زاده دزفولی سیدعبدالحسین
فیاض عبداله
بقراط الهه
پوراکبری فریده
غلامی مهدی
حاجیک پرویز
فاتح صدیقه
علویون رضا
فیاض محسن
رنج کش ناهید
نیک پیک منوچهر
کدخدایی الیدرانی فریده
نظریان عبدالحکیم
صیادی رویا
ربیعی فرهنگ
بروجردی علوی مهدخت
مقدم نژاد قدرت اله
فرهادی شعله
مهدی زاده مهدی
صرافی ماشااله
منشی زاده چالدران پروین
توکلی ورکی حوری
اضیلی زهرا
جعفری فرامرز
صاحبی لاله
حاجی محمد علیرضا

فیزیک

نظم دار شهری نادر
میرشاهزاده ناهیدالسادات
روین قلم ویدا
قوبانعلی احداله
محسنی کیاسری اسداله
احمدخانی شاپور
فهیمی کیکلو سلیمان
برکی خسرو
تیکفر محمدرضا
ملارم سنندجی محمدحسین
سهرابی عراقی ناهید
جورو بهروز
بریجانیان حمید
فاضلی حکم آباد فریده
عرفانی حمید
امین شهرام
یوسف پور علی رحم
محسنی تنکابنی عبدالعظیم
توکل عزت اله

ذخیره

عطاران محمد
جوانمرد مهدی
اندرابی اسماعیل
رهبری جهرمی کیانوش
قدسی زاده محمدرضا
سلیمی اکبری رضا
کمالی مرتضی
ایزدی نعمت اله
عبدیان دهافانی عباس
همتی عبدالناصر
بهمنیار حسین
صفاپور عبدالحمید
قیاسی فرخفال حمید
قاسمی عبداله
ناجی پیکانی سیدمحسن
جاودانه احمد
بریدار حمیدرضا
جهانشاهی سیدناصر
کلینی سیدمحمدجواد
راستی شهره
میرشفیعی خوزانی سیدمصطفی
جعفری محمدرضا
اعلاکی روشنک
شاهرخی امیری حمیده
واصفی علی اکبر
شعبانی سمع آبادی حسن
فاضلی زهرا
پورابراهیم غلامرضا
جهانگیر محمد
توسلی محمدصادق
آذری خسروشاهی رسول

ذخیره

کلانتری داریان مهناز
امامی میبدی زیبا
احسانی صالح
صدیقی سیدمحسن
جلیلوند محمدرضا
کاظم زاده خبیصی حسین
فیض بخش زادکوهی کیوان
عمومی مینو
یغاهی مقدم مهرداد
علی اکبری خوهی حمید
عالمزاده یحرینی سیدنعمت اله
مژگانی پویچهر
لاجوردی سیدهاشم
توبیان نصیرکلیمی
اسلامیان کوپایی محمود
هواخواه مسعود
بایرامی آذر جعفرصادق
پیرسحرخیز لنگرودی حسین
برانپور یاجگیران سیمین دخت
احمدزاده علی ضامن
رحمان عطار بهمن
امانی تقی
کریمیان ایرج
پزشکی ابوالقاسم
خجسته پور فاطمه
شریف زاده مناف
مصلحی سهیلا
عرشی ها شکوه السادات
مولوی مرضیه
نیکنژاد جلیل
محمدعلی
شیدم مهدی
کیاهیان موسوی سیدکیارخ
ملایی کردی عباس
بهرامی حسنقلی
عسکری علی
باباهی مسعود
دهنماء مرتضی
لطفی نجف آبادی محمدعلی
فغفوری ناصر
کریمیان پرویز
تفهمی ناهید
فراهی احمد
یارساپور مرضیه
صحراهیان ناهید
میرمحمدرضاهی مرتضی
خوشابی مسعود
باقری زنور میرحجت
دهقانی فریدون
حسینی آستر پناهی عطاله

علوم طبیعی

ابراهیم روسدی روی
حاجی عبدالبافی محبوبه
بیجند گودرز ناهید
سمخانی فریبا
رضائی سیب
کیانیان مرضیه
محهی محمد علی
علومی یزدی زهره
بیهمی مهین
کریمی فرشته
مصدقی فیاوی صمد
شجاع پوراندخت
خمیرابی شبستری پروانه
نادری روح انگیز
طراوتی سودابه
صابر علی
اصغر زاده حافظه
یوسفی رود سری توهت الملوک
سطوتی خرم خدامراد
رمضانی عباس
علوی مقدم سهدی
طباطبائی سید عباس
ناظم سعید
منیر میری زاده مینا
جمالی اختر
رضا نی زاده مینا
اخباری هادی
موثق نادر
نادری فخرالزمان
حاتمی ریزی حسین
مشیری راد میترا
شریفی مقدم مود پتول
عبدالکریمی مسعود
محمد زاده مریم
استاد حسن زاده ملکی سیاوش
رنده علی محمد ابراهیم
بنی رضایی سرود
مشیر عماری فریبا
وززنده ونوس
محبی ماهرخ
رضوانی مظاهر
شایکان بتول
حاتمی بی بی فاطمهروخیم سهیلا
افتخاری پروین
الهیاری ناوه کندهشلاق علیرضا
اسدی اوج محمود
محزونی پروین

ذخیره

عطاران محمد
جوانمرد مهدی
اندرابی اسماعیل
رهبری جهرمی کیانوش
قدسی زاده محمدرضا
سلیمی اکبری رضا
کمالی مرتضی
ایزدی نعمت اله
عبدیان دهافانی عباس
همتی عبدالناصر
بهمنیار حسین
صفاپور عبدالحمید
قیاسی فرخفال حمید
قاسمی عبداله
ناجی پیکانی سیدمحسن
جاودانه احمد
بریدار حمیدرضا
جهانشاهی سیدناصر
کلینی سیدمحمدجواد
راستی شهره
میرشفیعی خوزانی سیدمصطفی
جعفری محمدرضا
اعلاکی روشنک
شاهرخی امیری حمیده
واصفی علی اکبر
شعبانی سمع آبادی حسن
فاضلی زهرا
پورابراهیم غلامرضا
جهانگیر محمد
توسلی محمدصادق
آذری خسروشاهی رسول

ذخیره

کلانتری داریان مهناز
امامی میبدی زیبا
احسانی صالح
صدیقی سیدمحسن
جلیلوند محمدرضا
کاظم زاده خبیصی حسین
فیض بخش زادکوهی کیوان
عمومی مینو
یغاهی مقدم مهرداد
علی اکبری خوهی حمید
عالمزاده یحرینی سیدنعمت اله
مژگانی پویچهر
لاجوردی سیدهاشم
توبیان نصیرکلیمی
اسلامیان کوپایی محمود
هواخواه مسعود
بایرامی آذر جعفرصادق
پیرسحرخیز لنگرودی حسین
برانپور یاجگیران سیمین دخت
احمدزاده علی ضامن
رحمان عطار بهمن
امانی تقی
کریمیان ایرج
پزشکی ابوالقاسم
خجسته پور فاطمه
شریف زاده مناف
مصلحی سهیلا
عرشی ها شکوه السادات
مولوی مرضیه
نیکنژاد جلیل
محمدعلی
شیدم مهدی
کیاهیان موسوی سیدکیارخ
ملایی کردی عباس
بهرامی حسنقلی
عسکری علی
باباهی مسعود
دهنماء مرتضی
لطفی نجف آبادی محمدعلی
فغفوری ناصر
کریمیان پرویز
تفهمی ناهید
فراهی احمد
یارساپور مرضیه
صحراهیان ناهید
میرمحمدرضاهی مرتضی
خوشابی مسعود
باقری زنور میرحجت
دهقانی فریدون
حسینی آستر پناهی عطاله

ذخیره

رفیعی پور حمید
کلادکی اکرم
راهدی دره شومی فیروزه
قاسمی رندی حسین
بهمن پور خدیجه
دادگر ازاده
غفاری انور نایعلی
رسولی صدیقه
تجفی هراشاه سید محمد صادق
نظامی اروین
امیر حسینی مریم
زاهدی قدوسی نوریه
سرابی نسرین
احصانی اول بتول
هرامی هما
شعاش یعقوب
اکرمی محمد پور ناصری احمد
صیفعی بتول
غنی زاده مهناز
مسعودی فریدون
کمالی اردکانی میرژ احمد
عمرانی شهرام
ایرانی نژاد مهیانو
شریفی حسن
اخباری ارداد شمسیه
مرتضوی راد افسر السادات
رزندی پریوش
بدی اقبال زهره
عطمیان محمد رضا
علوی ناهید
دماوندی کمالی عبدالهاشم
میرزائی حسین
سلامت بهدخت
ابوحاجی شهره
توکلی زهرا عرفانی رقیه
مسعودی منوچهر
دولتی خیاوی السعادت
داشماسبی ارشلو عطاله
دادور سوزان
طلائی زهرا
هارونی ابراهیم
رجبی جعفر
هوشمند صادقحمید
هایلمی سید محمد باقر
مجمودی محبوبه
وکیلی فرد

زبان و ادبیات فرانسه

کاسیلیدی تیودورا
مصطفوی ناهید
تیموری طیبه
شهریاری ترگس
باغچه سرایی احمد
الیا کمال شهین
کمالی حشمت اله
دهقانی سوسن
عارونیان پورکلیمی عزیزاله
برسحان سیروس
سعیدی سیروس
وحوصی عابدین تیره

ذخیره

سالک مقدم شهره
نصیری میترا
نیک سر رویا
مهدی جزانوری حسن
صداقت کمال وجیه کلیمه
بهارستان ژیلا

جغرافیای فرعی طبیعی

صفرپورچشمه چنارموسی
احمدی حسین
ایران چورمبارکه غلامرضا
قرهی قمی عفب
مولی دخفت آباد غلامعلی
مصطفا فومنی حسینه
کفاشی علی
احمدی ندوشی علی
امدادروز محمدتقی
محمدکاظمی رسول
جمشیدی ماشااله
مویدسیدماجد
کتابی منوچهر
جلاهی مهین
واحدی سیدسرجی معصوم
قریشی سیدجواد
لاودبند همایون
لاله‌زارپور سیما
حبی کیدا
فیروزبخش مجید
امینیان بهناز
دیلمی پور عبدالرضا
برهانی علمداری فاطمه
عبدالملکی منیره
ستون زاده یزدی مسعود
میرزایی افخم السادات
کوسوی خلیق سیدمقصود
میرحسینی پسندحسن
خلیفی احمدرضا
ابراهیمی عباس
آهنگری مرتضی
فرهنگی زهره
کیوان آذر مهوش
بیاتانی زهرا
رضوانی دهاقانی پروین
شاه حاتمی مریم
ملکی غلامرضا
مدرس زاده سیدمحمدحسین
فخاری احمد
کبیری فرزام

ذخیره

رسولیان فرشته
کریمی پور یداله
هوشنگ سیداحمد
سنگینی پری
زارعی غلامرضا
دوست کام پرسیما

جغرافیای فرعی طبیعی

قدس رقیه
مصطفوی منتظری رقیه
حاجی نژاد غلامحسین
بهروز ژیلا
صبوری رضا

زبان و ادبیات فارسی

انصاریان معصومه
شیخ زاده زواره فرناز
بنازاده ربابه
قاضی طباطبائی رویا
ریاحی چالشتری طاهره
طلاهیان منصوره
محمدی ارانی مهوش
غفاری مرضیه
جهانخواه عبدالرسول
برهیزکار مینو
بهزاد چهارمحالی پروین
لحاف دوزی علی
ایرانمنش اقدس
احمدی پنجعلی
مقدسی پنگجه بایرامعلی
گرامی طیبی ابراهیم
ایزدی فرسیما
سلطانی محمدی محمد
هاشمیان سیما
پاکروان رباب
ایلخانی منصوره
علیزاده زاهدی صفت رسول
طلوع سوسن
کواشیمه نادر
نیکخواه ابیانه عباس
خورسندی صغری
سالار رشید
اسلامی سیدقاسم
امانی سیدحسین
موثقی عطیه
هاشمی لیلا
صادقی
سرین
یوسفی محمدعلی
اکبری جور پروین
دلونجافی محمدرضا
عالمی مریم
معراجی ماسوله مقد هما
شرفی ماسوله اکبر
عارفی حسن
رکنیان حورت
مومنی پروین
طباطبائی سیدمحمدحسین
عبادی ضیاهی اشرف
برادران زهره
سفیری مریم
میهنی سیف اله
صفاهی وجیهه
شجاعی ناهید
جهانگیر سودجانی شهلا

ذخیره

حیدری داویجانی غلامرضا
قلی قزوینی محمد
سراهی فاطمه
دیلمی زهره
ضیاهی کاظم
یقینی مهرانگیز
یحیاهی مریم
اسدی لاری زهرا
عاملی ساوجی حمیدرضا
حاتم خانی ژاله
حسن زاده بهروز
قایل رحمت سهراب
بهجتی مرضیه
ربیعه پروین
ناصری سیروس
فرزانه کاری مرضیه
نیکزاد المشیری پاشانور
نجف پور ابخاره ثمرخ
زندی پور فرهاد
فولادیان یوسفعلی
سالکی پریوش
رستم پور کازرانی فاطمه صغری
راه گشا شهلا
رحمانی منیژه
هنردان دلپذیر توران
فضلی خرنجانی زهرا
صیرفی جمیله
مسعودی سوسن
سلیمی حسین آبادی فاطمه
عادلی رانکوهی بهناز
اقبالی شمس آباد پروین
مهدی یار محمود
پورابراهیم علمداری عزت خانم
منصور اصفهانی الاهه
جعفری سیدهیبت اله
احمدی طاهره
ناصری بفروهی یحیی جمالی امام
فیس فریدون
حمیدی امین صدیقه
پذیرا سلطانعلی
یگانی سهیلا
سیدسلیلی فاطمه
منزوی عزت
رحمتی مینو
منصوری فرفرزانه
آتش فراز زیبا

رشته تاریخ

همرنگ محمدجانلو فریده
رزمجویی دانشور
کلاتی مقدم زینت السادات
فیروزی پریوش
سلیمی ماشااله
منبرشکن بی بی پنجمه
شعبانخوی علویه
غلامزاد فریده
صالحی پروین
تربتی کوکب
جورابچی منصوره
بهنام ماکوهی مهتاش
چگنی ژاله
ابراهیم پور کامل
زرگری فاطمه
دیوسالار پریچهر
شریفی فیض اله
بهمن دژی سوسن
جهانگرد محمددانش
سروش روح اله
محی پور آباد عبدالباقی
جعفری مهروش
خلیلی صرافی آذر
شمس ملایری اکرم
افتابروشاد سوسن
شهابی دامغانی محسن
خاکپور خسرو
شهدی نژاد لنگرودی زهرا
مشکوت رضوی سیدمحسن
قرهادی فرهاد

رشته شیمی

تویدبخش مژگان
محسن زاده فاطمه
خدامیانی عفت
سرابی غلامرضا
سیداقاهی زاهد افتخار
ایتی افین محسن
کاشانی احمد
بندری بهمن
هاشمی اغجه بدی سید جلال الدین
زاهدی سید صالح
کارداتیان محمد رضا
سنگلجی معصومه
صادقیان مطلق نسرین
اعتمادی اختر
سیف اله پورداراپی نادر
آقازمان کاشانی سودابه
ابنارعزیز
شیخ الاسلامی بابا شیخعلی محمد
زرمهرزمین مهین
اشرف زاده فرح
ازموده عذرا
ایمانی سید محمد
یگانه پرست کیومرث
اریابیان عصمت
عباسی احمد علی
موحدان حسین
اختیاری اردکانی عباس
دانشمند فرشته
کیمیایی اسدی مینو
بوران یوسف سیامک
صدریا سیف اله
نقیبی تربتی بی بی عالیه
صفاییان محمد علی
عظیمی مینا
هاشمی پورزواره مهین
یزدان پناه ناصر
قدیمی محبوبه
باخدا مرضیه
حسینی بجد محمد سعید
توسلی فاطمه
بیات بیژن
محمدی فتیده محمد جواد
محمودی پروین
چنانی سیده شهربانو
آقا حسینی مرضیه
حسینی سعید
اسماعیل زاده فاطمه
کلاء دوزان محمد
وثوقی ملیحه
محمودی غلامعلی

ذخیره

سلاحی مقدم ویکتوریا
جماش ملک
قریشی مریم
دهشائی ناهید
ناصرنژاد مینو
عزیزی افتری داریوش
شکری رزاقی هوشنگ
پرهیزکار پریوش
آقا بزرگ حمید رضا
نظرپور اکبری شهناز
رحمتیان حسین
مکرمی علی محمد
سعادت نیاکی اسداله
موسوی زهره
پورمحمد شاندیز منصوره
ساداتی سید احمد رضا
پوری بایرام گلدی
دیباجی سید رضا
صادقی تیار طاهره
قدسی روحانی مصطفی
جوادیان اصفهانی فخر السادات
شریف مهراندخت
یعسوبی مریم
صافی منصوره
صمدیان زهراهی منصوره
جلالی فراهانی علی
هندی مریم
احمدی حسینی سید حسین
نظری طاهره
قربانی محمد
میرباقری طیبه
محمودیان اصفهانی ملیحه
رضوانی ربابه
کربلاهی پور عبدالکریم
دقیقیان شهلا
اربابی امیر سعید
دستمالچی گیتی دخت
شجاعی سوسن
فقیهی حبیب آبادی سیمین
ذوالفقاری خیاوی علی اصغر
محمود زاده پروانه
باقی زاده امینی کوهستانی مریم
دبیراجی فاطمه سادات مهناز
پناهی اسماعیل
قدس فرخنده
کریمی زادسمعی محمد
وجدانی میترا
نعمت الهی محمد مهدی
بهتیا حسین

ذخیره

رستمی چکنی محمدرضا
امیر شکاری سعید.
علی پور خلیل
صادق لو حسن
یاجغلی مجتبی
مولودزاده قلعه لری محمد
عبداله محمود
صادقی اعظم
مرادی وجیه اله
دربهانی فتانه
یعموری جمشید
باقری سودابه
پیوندی دارا
خنایی اصل زهرا

ب ـ قبولشدگان دانشسرایعالی سنندج، دانشسرایعالی زاهدان بشرح زیر اعلام می شود:

دانشسرای عالی سنندج ریاضی

ابراهیمی سیدمحمدفواد
اسماعیلی محمد صادق
توحیدی هوشنگ
تعریف فریدون
جنتی افسر
حیدری گندمان طالب
رشیدپناه محمدسعید
سپهری ایرج
شاهونی سیدساعد
عزیزپور پانه رحیم
فرهودی مقدم حسام الدین
گلولائی کمال الدین
یارانی عباس
راستبین ارسلان
سلطانیان شهرام
حرمیان مصطفی
جواهری شاهپور

دانشسرای عالی زاهدان ـ انگلیسی

ال نبی املشی فخرالسادات
بندهی شمسی
روشن روان جمال
ریگی فیض محمد
عرب غلامرضا
فیض خواه عبدالرضا فرهنگ
کشت کار محمدعلی
کریم کشته غلام‌رضا
مالکی حسین
مهدی سلطانی ابوالحسن
ناروهی مسعود
هاشمی نسب طاهره
داوری محمدرضا
افتخاریان فرشته
وفادارنژاد رحمدل
منصورخانی زهرا
کیانی رشید شیرمحمد

دانشسرای عالی زاهدان ـ ریاضی

جلیلی ماهانی اکبر
ده مرده کمک صدیقه
ریگی علیم
رضائی برون مهرخ
رضائی برون مهدخت
سالارزهی مسعود
شهنوازی کرم
کشته گر محمدعلی
مسرت مجید
مجذوبی فروغ
نشاطی پیربرج محمدعلی
یارمحمدزهی دوریان علی
هدایتی مهدی آبادی حسین
کشمیری اقدس آذر
ناصرزاده ایران

دانشسرای عالی سنندج ریاضی

ابطحی هما
خطیبی ابوالحسن
شفیعی شهری فرشته
فرزانگان ناهیده
کلانتری سلطان
ملاهی زاهد تاج‌بیگم
نعمتی پور فاطمه
قنبری دلدار محمدتقی
فخری رحیم غلامرضا

اسامی قبولشدگان دانشگاه اصفهان

بقیه از صفحه ۳۵

منصور امینی
هنگامه عارف قوچانی
محبوبه ارشدی
فاطمه پیغمبریان
فردوس پصکانی خراسانی
افسانه سرسپار
ویدا فرامرز اصفهانیان
مهری راست قدم
فاطمه نبی زاده علمداری
نسرین مصطفی اوقلی
ناصر گنجه‌ای تابع ایران
لعبت انشائیان لنگرودی
مرضیه نجات پور
مریم سدا باغدانیان
رقیه سیرانی
خدیجه باه برخوردار
ناهید برخوردار

ذخیره پرستاری

خدیجة مسافر
پروانه زاده طهماسبی
مهر انگیز قری خامنه
زهره علیجانیان
فریبا عرفانیان
زیبا نکویی جهرمی
منیژه میرابزاده اردکا
حدیقه برقی خمسه
مهری ثلاثی
فاطمه زار گویی پور
نسرین سنایی
شهناز شهیمی
سید ابراهیم گیلانی زاده کایر
زدرا رزاقی کاشانی
صغری بیگم سمیر زاده
شجاع الدین سالاریان
فریوش معطر علی آبادی
پروین داکنار
اعظم اکبری پور بی نظر
مریم ابزن
زهرا بهرامی
معصومه رزاقی
حمید رجایی آذر خوارانی
حسین رستمی
فاطمه پور عزیزان
شهره بابایی باسکه
عصمت وانقی
سید مجید منصوری پور
حمید کامران
مهین معینی سده
ناهید معمارزاده
لیدا هارتونیان
ناهید نیکپور
خدیجه دهقانی دهریزی
سهیلا میثمی فرد
گنار ایتی
طاهره منتظری
پروین فیروزایان
طلعت عندلیبجور ثانی
مرضیه ملاحسین
رقیه نورصالحی
اعظم طالب زاده
الهه میانجی
صدیقه بهروه
علی منتصب مجانی
زهرا احسانی
فتانه رمضانی
توران کشاورزیان کلیشاد
ثریا فراط
خاور متجمی
مهناز استخریان
کتابعلی نوروز جهانخانلو
شفیغه حاجی عباس اوغلی
لیدا رامبد
صدیقه پوستدوز
مهوش صادقی
مینو علامه
سوسن داوری
حشمت سعید پور
ملوک صباح زاده
مهین ابراهیمی
لیلی شهبازی
مهین تاج ابن علیان
ریما ابراهیمی
فرشته گداز
نیره نبوی
زهرا سیاسدار
محمود صالحی
فاطمه علیدادی شمس آبادی
فاطمه حساس خودروش
ماری کسبی
فاطمه اوینی تهرانی
زهرا بیگم حجتی
زهره محرابی جور شری
پریچهر شریف زاده مود

اطلاعات
نشریه ایرانیان مقیم خارج از کشور
در تحول و تولد جدید خود
در هفته سه شماره چاپ و درشهر
های مهم دنیا منتشر میشود.
برای آبونمان اطلاعات هوائی به تلفن
های ۳۱۱۰۷۱ و ۳۱۱۰۸۱ مراجعه
فرمائید

اسامی پذیرفته‌شدگان دانشگاه آذرآبادگان

بقیه از صفحه ۱۶

علوم اجتماعی منطقه‌ای

جامع بزرگ محمد
محمودی کهزیز عبدالرحمن
جانگذاری آذر حسین
کاکای افشار حسین
جهدی شمسی
رضائی سیروس
پرتوی نژادی غلامرضا
شکرالهی قرمانلو یعقوب
گواشیمه نادر
محمدی علی اصغر
شریف زاد رسول
بزرگی نامن موسی
سلیمی ماشاله
قاسمی اصل بلوردی علی
گنج لو احمد
قره باغی زیبا

رشته علوم اجتماعی منطقه‌ای

کاشف جوجه‌ای علی
یزدان پناه سفت
غنی طبع بهمن
مهتابی منیژه

ذخیره ها

طلیبان لو اسداله
قره چالو فاطمه
حریری رحیم
سلطان عطائی اسکوئیفاطمه
دلوندجانی محمدرضا
عزیزتماری علیرضا
حسینی امیر
سلامتی نوروز
محققی هایده
موحدی خورشیدآبادی ملیحه

رشته علوم اجتماعی منطقه‌ای

مشتاق قره باغ جعفر
حاضروظیفه محمدرضا
حسنی زرک آباد وجید
ملک زاده شاهرخ
شیرزاد گیتی
تنومند محسن
واقفی احمد
فرج زاده اصل ولیلو صمد
اورنگ محمود
اظهری جمشید
فیروزی پریوش
نژاد عادل
پاریوردی پور اسماعیل
حکیمی نسیم
نجاهیان بنابی اکرم
قره آغاجی زارع غلامرضا
امیرآقائی انباروان جلیل
بهنام ماکوئی مهتاش
مصطفائی رضا
شهابی اسکوئی سکینه
حاتم خانی ژاله
مقدم فر حمید
حسین پور منصور
علافی مرتد یوسف
احمدی حیدر
فخال علومی غلامرضا
شعبانعلی عباس

رشته علوم اجتماعی غیرمنطقه‌ای

شفیعی زهرا
ابوالفتحی مجید
دشت بین حجت اله
نوروزی چلچله بهروز
یارالهی مهناز
مرادزاده محمد
رهبری نسرین
بهزادچهارمحالی پروین
مولامحمد باقر
اسلامی مسعود
ظریفی مریم
خاکمردانی محمود
سرایی علی حسین
نوزی قهرمانلو منوچهر
سمندری مسعود
حسینی سیدعماد

رشته علوم اجتماعی غیر منطقه‌ای

امینیان چترودی محمدمهدی
فقیه شجاعی علی اکبر
نصرالدیوانی قدیر
جعفری خیرابادی غلامحسین

ذخیره ها

بلاییان منصوره
راغب زاده سیدباقر
کیائی سفیداربن سیداحمد
ابوطالبی انوش
سیخی امانی عبداله
امامی سیدحسین
نیک خواه ابیانه عباس
مذهبی ابراهیم
حسینی سیدکمال الدین
اشجعی محمد
دربهشتی نقیسه
امینی کبری
علی پور داود
ابراهیم حسین زاده نیره
حورابچی منصوره
حق داری طلعت
عارفی حسن
فروغی مینا
سفری محمدتقی
ظهیری شاداباد کاظم
قاسم پورسجدین مصطفی
امیر پرونده حسن
کرمی ورناخواستی ابراهیم
حورابچی مخصوص صادق
شمس حکیمی شاه بخت
اکبری قاسم

رشته علوم اجتماعی غیرمنطقه‌ای

وثوقی محمد
احسان فرهمت علی
حیدریه‌زاده سیدابولحسن
رئیسی محمد
نایب‌چی یوسفعلی
موسوی سیدیعقوب
شاملو غلامرضا
برنسیان مجید
رگنیان حوری
اقتصادی قاسمی مهری
حاجیله محمود
زاهویی الهه
طهماسبی فاطمه
سیاهپوش عبدالحمید

رشته صنایع کشاورزی منطقه‌یی

شجاع‌الدینی علیرضا
گوراونتی علیرضا
صادقی‌زاده مجید
سیدنژاد میرجواد
امینی محمد
دادخواه فتاح

ذخیره ها

قدمی سیه‌رود حسین
انصارین محمدقلی
متینی کامران
محمداردبیلی منصوره
نزاکت یوسف
مجتهدی محمود
فرزام نیا محمدباقر
عسگری جواد
جنتی شاهرخ
حسن‌زاده حاج مردانی فتح‌الله
مهلبی مقانجومی یوسف
راهبری قلعه علی

رشته صنایع کشاورزی غیرمنطقه‌ای

شفیعی معصومه
مزین اصفهانی رسول
تاج آبادی حسین
اسماعیل‌زاده سیما
عباسی‌پور محمد
پروخیم سهیلا
شهیدزاده مصطفی
میرحسینی حسن
مرادی همادخت
عابدزاده فیض‌آبادی حسن

ذخیره ها

محتسبی مجید
ناصرزاده محمدرضا
سبزقبایی سیما
جلالی قلاتی داریوش
مظلومیان جهرمی نعمت‌الله
صالحی اعظم
مسکوکی عبدالمجید
زمانی علویجه خسرو
یحیوی محمدحسین
ایمانی فرانگ
سوداگری مصطفی
حسینی سیداکبر
کلالی مجید
ولی‌زاده علی
اجمدی بنجندی عباس
جناب اصفهانی مجید
شریف محمد حاجی
اصلاحی فرهاد
چیکار علی اصغر
یخشی عباسعلی

رشته ریاضی غیرمنطقه‌یی

سیدمرتضی فاضلی بطرودی
رسول زراعی
زرین خسرویانی
کامبیز عهدیه
مهرداد صراف
محمدابراهیم شیری احمدآبادی
محمدعلی رنجبر
کیون فیض بخش رانوهی
غلامعلی ماکاراچی
خسرو اسکندری
حسین معتمدی جویباری
سلیمه مغان جوقی
علی ضامن احمدزاده
زهرا ابرقوئی

ذخیره ها

عبدالرضا امیر پور سیف الدین
طاهره ویدا افشار سلیمانی
پرنوش ناصحی طاهری
حسین کوهبری
بهروز صیامی
سیدعلی غیاثی آجقان حسن باکوئی
هایده حیدری
حمید رضا یزدانی مقدم
عباس امینی
محمد صالحی خدا پرست چلوسری
سید رضی حسین شبیری
سید عباس حسینی خواه متشادی
امراله کفتبی
امیر توکلی
حجت مسعودی
فاطمه بقائیان حسن ایسدی
سوسن اسد سگابی فرد
محمد حسین ابراهیمی بوینه
عباس مهردادیان
غلامعلی به فر
مسعود حقیقت
آلفرد زادوریان
علی صفوی نژاد
محمد علی احمدی دونجانی
یداله فصسانه

ریاضی منطقه‌یی

شعله قشقایی
محمد رز کلام
مهین دخت جابری
محمد رسول دوشابچی دخوار قانی
مجید باغبانی فر
حسن مهدی‌فر
صلاح الدین کوزه گنانی
احد باقر دایی
محمد ادراکی باشیز
شهناز دهقانی اینچی
سعید امامی
احدنیلچیان
اسداله اکبریان آقدم
کریم جعفری فلاحی نژاد
ناصر شکوبی بناب
مهدی فصیح
عدایت فهمی

اسامی قبولشدگان رشته خاک شناسی غیرمنطقه‌ای

علی سیف
محمدجواد مجدی فقیه
لطف اله لطفی سیستان
شهرام عمران
علی سرف مشک آبادی
موسی صمدپور چشمه چنار
محمدابراهیم فکری
محمدابراهیم زنده علی
فیض اله حسنوی
عنصری عبدالعلی

ذخیره ها

سیدخلاق میرپناهی کندی
سیدباقر فاطمی
زهرا خرمجی
حسن روحانی نژاد
ایرج اویسی قرنی
محسن فرش چی
بهناز سپهر بند
محمود جعفری
فریدون مطیعی تهرانی
حمیدرضا اکبر
نعمت اله کفایتی
عزیزاله شیبانی
پری سنگین
دلارا جاویدانی
حبیبه بهبختیان بهروزی
افسانه دهقانی
سیدحسین میریانی
علی آقا بازروند
حسن علی بهرامی
بعدالرضا صاحلی مژده

اسامی قبولشدگان رشته جغرافیای انسانی و اقتصادی غیر منطقه‌ای

شاهرخ شیوا
غلامعلی فرهادی
دانشور ازمجونی
رسول علیزاده زاهدی صفت
رسیس ملکی
سیدتقی سیدنظیری
اعظم حسن خوانساری
علی دیوسالار
حیدرقلی علایی نژاد
هوشنگ همتی
احمد ایاگیر
رحیمی بها
مرضیه مقصودلو
تقی سوری
پروپاشازاده
عبدالخالق طبیبی
محبوبه خطایی دهاقانی
سیما سیدایمانی
احمد اصغرنیا
پروانه یاوری

ذخیره ها

غلامرضا مهربانی
ابراهیم حسن زاد
زهرا صادقیان
پروین طهماسبی زاده
مرتضی مهدوی مرتضوی
محمدعلی قلی یک
بابانیک نژاد
امیناله صادقی شرند
پروین اقبالی شمس آباد
علی زکی پور سرشکه
اشرف نصیری
اسمعیل معراج
حمیدسنبله کار
رسول میری بنجار
عبدالرضا لطفی
علی اصغر جلالی گل مکانی
حبیب اله اذرند
علی جوانشیری قاسم آبادی
آیت اله آذری
فرج اله توکلی
علی استیری
زهرا شهدی نژاد لنگرودی
محمد افخمی
محمدنظامی خندان
نورآفاق زرین نژاد
حسین کریمی طوفانیان
فریده مهین
اسماعیل سردار اسفندیاری
دبیح اله قاسمیان کودگز
اسداله سیفی خمیران
صغرا پرواسی
محمدعلی ناظمی
معصومه شالچی طوسی
حسین کیاسی ایقلی
مهوش مولوی

رشته شیمی منطقه‌ای

معالی ناصر
شادروان مرحمت
خاتمیان اسکویی معصومه
اوتمیشی عنبر
داوردان منیرداود
ابوالحسن زاده مریم
کارگر سکینه
چاپاری راسی میرعلی اکبر
شجاعالساداتی میرموسی
امینی پور محمدتقی
دریادل مقدم تبریزی تیره
شجاع اسماعیلی
رضایی اقدم حکیمه
گولانی مریم
علوی سیاهپوش شریفه
انصاریان نژاد خلجانی تقی
زنجی سرای اصغر
غلامی قالمش هرشاق مجید
علیزاده خامنه شهلا
مصطفوی حسین
محمد خکم آبادی محمدباقر

ذخیره ها

سرخیر خیابانی شهین
همایی رادحیدرعلی
حریرچی هادی
همدانی رحیم

ذخیره ها

محمد حمد پور نابت
احمد انتظاری
احمد قلی قنبری
سیما پیله ور

ذخیره ها

جعفر عاقل کهنه شهری
محمد اسماعیل جوان شور
ابراهیم میر فایقی
قنبر عوضی آبگرمی
حسن یدانه زاده آذر دیزجی
سید ابراهیم هاشمی
حسن طاووسی
مهدی صفا دوست
زکی ابیض اسکویی
ناصر احقانی اصل
ناهید مستوفی قسقندیس
کامی تیک سان
علیرضا هشمی طاهری
اکبر نیکخو
محمود ردادی
رضا نبیی
منوچهر نصیر پور
سید محمد خیاط نیک دل
داور زلالی مهاد مهین
صمد عظیم زاده عظیم کندی
پروین درست کار محمود زاده
عین اله مدیری قره ورن
معرفت اله غلامین
کلانتری ماهرو
حسن رهنمای شهسوار
هاشم قاضی الطباطبایی
خسرو سلطانی کاسب
حیدر اقبالی کلوانقی
اسداله دانشی
محمد علی مرتوی قدوسی
محمود حق گویا
محمود صورتگر
سعید علیاری
حمید رضا منیئ
مرتضی حاج آقا پور سلیمی
غفور تقی نجات
باقر قاسم زاده
رحیم آقایی واصف
منوچهر لطف زاد پاک
بابا علی دهقان بالجوقلو

اسامی قبولشدگان رشته زبان و ادبیات فارسی غیرمنطقه‌ای

احمدی پنج علی
گرامی طیبی ابراهیم
صادقی نسرین
قاضی نورالدین
پیربک درویش وندپرایز
زرین شکاجانی زین العابدین
خامنه‌ای مراغه‌ای کریم
مقدسی نیگجه بایرامعلی
صدراشکور میترا
حسین ستار
خاکسار کوچعلی
مبارکی مهدی
گنج بخش محمدرضا
افشاری محمدرضا
خرسندی صفری
مکانی اردشیر
برادران زهرا
حسین زاده منفرد رودسری طاهره
چگنی ژاله
حسن زاده بهروز

ذخیر ها

خرددل پروین
مرکبی اعظم
صادققمی فاطمه
جان بخش فرزانه
ماهرخ مدبر رقیه
ضیائی کاظم
کریمی میهمه
یزدانی فتحعلی
اسماعیل امامزاده حسن
غیور محمدرضا
انیسه قلی
خسروی لاریجانی فاطمه
ربیعه پروین
سرایی فاطمه
قربان قربانی علی
نوذری بقالیلی
عرب جهوانی منور
محمدی خونسارکی ناهید
عقیقی محمد
فیروزبخت صغرا
فخارزاده مجید
غفاری مریم
خلیل صرافی آذر
بارسایی شهدی احمد
رهادی فرهاد
سلیمی حسین آبادی فاطمه
حاجر رحیمی کاشانی محمدرضا
آقاجانی علی بک مملد علی
خوشرفتار مرادعلی
مختار نژاد آذرنوش
جاروش غلامرضا
مهاجر شجاعی کاوه
صابر محسن
شیرسوار زهرا
اتکابی کاشکی فریبا
حدادی سمسارزاده طاهره
شاملو علی آبادی علی اکبر

اسامی قبولشدگان رشته زبان و ادبیات فارسی منطقه‌ای

امامی محمدحسین
همرنگ محمدجانلو فرید
ایزدی الهه
تاجدالدین سیدضیاءالدین
عجبی میاندوآب کلثوم
جعفریان فخینی سکینه
خامه یار ام کلثوم
میرزا آقاجان نژاد جواد
صمی زاده حسین
قیضی پورهزه پورانی بهمن
غفاری قدسیه
احرارو وجیده
سالکی پرپوش
بهمنی گیتی
فریزاده کلیه
وصالی علیه
حاجر حسین لو شهین
سفیدی موسی
ایزدخواهی میردان پیوز
داستار طیب

رشته فلسفه منطقه‌ای

اخد قرنی
حسن مهین اقدم
منوچهر دستنبو
محمدتقی ستاری
بیژن کبیری
علیرضا بهروش
صمد محمدی کلوچه‌ای
سیروس ناصری
اسماعیل اشرافی
حسین پرسیاوشی
محمدجواد نصیری
علی ولی‌زاده ایدانلو
جلیل ناجیان
حبیب قاسمپور سارجالولی
جواد باباخانی
علی دواساز تبریزی
حبیب‌اله رشیدبیگی
بهمن باباپور
حمیده اکرمی راد

ذخیره‌ها

بهروز هابیل امیرخیر
ابوبکر مالکی
علی احدزاده

رشته فلسفه منطقه‌ای

حسین رزاقی راضی
کبری هاشمی قره باغ
همااردلان
سلیمانیان دباغیان
سرخوش شیخی
رسول سفرنژاد
قربانعلی رجب لو
جبار معتمدی
حیدر باقری
علی اکبر حسنلویی
شکور حسن زاده خرم
فریده مشتاق گوهری
مجیدزهی سعادت
محمد علی نجفی قاحت
مرتضی دبیری
مهین صفری باعصمت
مهدی چرنیلی
علی اصغر موسوی
محمد فارسی
بهمن مستقیمی
عزیز محمد پور
شکور نعمتی
نوروز یزدانیان
طوطی یزدچی
طاهره رحیمی
اشرف هیهاتی زاده
محمود ابراهیم نعمت زاده
صفدرعلی حیدری اصالو
عیسی باقری
موسی لطفی اقلیم
قاسم عینی

زراعت و اصلاح نباتات منطقه‌ای

طالشی داود
باوفا فریدون
سیمانی شیشوان سعید
لقایی بنایی سیما
سهراب گرجی شهناز
غلامزاده بازار باشی خدیجه

ذخیره ها

نظریانی محمد
احمدی سجاد
رنجبر فروغی صدیقه
زرکلام طهره
ادوای نادره
نورخش ابراهیم
رخشان پور سلیم
بهرامی فر الهه
مقدسی اصغر
شعبانی منصور
خداداد لشگری معصومه
احمد لویی قاسم
طاهرافشار مهناز
محسن زاده کریمی خلیل
بور محمد شاهوار فاطمه
بزرگر جمشیدی شهلا
شاطر رادی زینت اسادات
بیرخانی قزقشلاقی عبداله
صفرزاده خسروشاهی طاهره
زرکلام صدیقه
عیسی زاده پرتوی طاهره
غنمی جابر فروغ الدین
موزون حسین
حیرتی بهجت
دادگر نادره
صفاری مرتضی
اسماعیل ناصر
باقرنیا قدیر
خانم جانی ژاله
محبی عبادی حمیده

رشته کتابداری منطقه‌ای

منصوری خدیجه
صدیق زاده فاطمه
قرچه‌داغی ژاله
توکلی فرحناز
برقی پروین
فقیه پاکیزه
شجاعی مرادی میترا
صلاح سنندج فائزه
کاظمی فیاری احمد
شاکری هلن
نیکان فر وحید
افشاری عاقل
جعفرزاده محمد
صالحی شیستری نادره
پاک پرور لطیفه
وهابی نژاد شهین
بشیری رضائی ایران
اصلایی حسین
آقازاده خوبی مریم
معالی حسین
عسگری داود
چاپانی حسین
خوبهی زیبا
صدرالا سلامی پروین
عسگری بهار صفوره
پورمحمدی نیازمند فریده
سیدتاجی سعید

ذخیره ها

تناجو غلامرضا
جلالی دیزجی علی
بیات ماکو شعله
عبدالهی ملایی ناصر
علیائی نسرین
وفادار افشار محمدحسین
فیاض النجق عزیزه
نوشاد نوبری مهناز
صفاری سعیداله
قانع خیابانیان نعیمه
محمدی کرکانکی علی اصغر
احمد فاکر احد
سعیدی دیزجی خلیل
بور سرباز کوچه علی اکبر
یزوم زهرا
میثاقی ممقانی کامران
خاتون جباری امنه
مقدم نیا عفت
صنایعی ناهید
شیردره اکبر
دانش نسرین
شهرآزاد یونس
اجاق زاده میراسماعیل
شیخ الاسلامی گلاویژ
صفر زاده شهلا
رفیعیان پیروز
صادق زاده عاشق دینه
شهراب گرجی شهناز
غلامزاده بازار باشی خدیجه

ذخیره ها

سید غفوری سید مجید
خلفازاده کردشت سعید
چواشی پرویز
نورالهی ایریدی موسی فرض‌اله
علی گلدوست جلوداری سیروس
ایابی بالغ
مؤسس فریبرز
رستمی رحیم
مستوفی حسن
مالکی راضیه
اسکندریان مهریان
پورمحمود محمد تقی
واله علیرضا
نوروزی مهدیقلی
نحنی نژادی اهری داود
گل آرا بهمن
شاه محمدی اشتلق کریم
محمدی پسینده مهدی
قادری حسن
نظربیگی اسداله

رشته زراعت و اصلاح نباتات غیرمنطقه‌ای

فیلم محمدحسین
بلوریان علی اصغر
زمانیان یزدی حمید
گلشن شهرزاد
مرادی کراوند مراد
میرزائی حسین
تامرادپورفرزان
نیک پیک منوچهر
هوشمند صادق حمید
کلیمی اردستانی یوسف
بصیری کریم
سلیمانپور حسن
نیازی مجتبی
قائنی شانی غلامرضا
اسفندیار بیژن
نادری محمد علی

ذخیره ها

رحمتیان مینا
مزینی محمدعلی
نجوی محمدحسین

رشته زراعت و اصلاح نباتات غیر منطقه‌ای

معدلث فائزه
سلجقه موردواحمد

فامیلی اردبیشر
شیرانی شیرین
شاهمرادی سیدمحمد باقر
نازمهر محمود
آذرکیش محمدمحسن
کاملی محمدرضا
گرمی پوبی آبادی علی اصغر
امام مرضیه
دهقانی عبدالرضا
عزیزی محمودرضا
تشکری مسعود
فلاح زاده ابرقوئی محمدصادق
دبیرس پرنیان
محمدی سیدکاظم
روشتی حجت‌الله
کریمی عبدالکریم
کوچک زاده صلاح
خسروانی پریرخ
هاشمی دیلمقانی سامان
نظامی جهارمحالی منوچهر
شهرستانی حسینعلی
عباسی مرادی محمود
فلاح حمیدرضا
صادقپور اکبر

رشته تاریخ منطقه‌ای

خشتی ترشیه
رضایی سامیان ثریا
شریف زاده فتاح
حسینی خانشان میرمحمود
میرزاعلی زاده اباصلت
محمدزاده قهرمانلو محمدعلی
الیاری محبوبه
رحمانی میرشکارلو شهین
مطلق اسکویی فردوس
منصوری میرمحمدتقی
اسکندری گیداره جعفر
آشنا محمد
میرصمدی میرمحمد
علی قلی پورفرزانی مجید
جلوندی فاطمه
کتانی جعفر
شمس الدین نادر
بزاز دیلمقانی علی
محمود عبدالله
قمری روح انگیز
ایرانی قدرت
عباس ترمنی سیدحسین
علیالی حسین
اقبالی ولی
خان اوغلان توپورآبادی اقبال
منتشری شمسیه
کتابچی اباذر
رنجی پوراجالو ابراهیم

ذخیره ها

حسینی سرور
غلامی باروقی عزت
سرفراز محمدباز احد
مقدم دیزج هریک آذر
زاده جبارنوری حوریه
پناهی لکران عسگر
وصلی کجاباد محمدحسن
کاظمیان اختر
رحیمی گیارانی عسگر
عابدعسگرآبادتپه اژدر
بنفشه چین مولود
جعفری محمدحسن

رشته تاریخ

عاملی کاخورانی سیدنا
بهمنش معصومه
امیدیوانی حمید
حمیدزاده بهمن
قربانی محمدحسین
صفرعلی پوراندرگانی محمد
فاتحی شیشوانی فردوسیه
مهرزاد سلمان
عباسی یقوراعلا رسول
بوکانی عباسقلی
جبرئیلی داود
حسینی سیدعلیرضا
عبدی نظام آباد منظر
رضایی اکرم
سلیمانی حمید
نوری دودران فرضعلی
امامی یوسف
پاشایین آذر مهناز
مصباح اذعان ابوالفضل
مخانی قهرمانلویی عبداله
امینی فرشچیان افسر
خلیل زاده کشتی بان پرویز
یوسفیان کریم

رشته فیزیک منطقه‌ای

پوراسکندانی جواد
خانون توانگر ترجس
ابثار عزیز
میرمحمد رضایی مرتضی
امین محسن
روا محمد
اقدسی یالقوز آغاج صیاد
کامرانی مقدم رضا
حیدرزاده حسن
یابازاده مهدی
شانس محمدرضا
وردین لو رسول
پارسا فیروز
پورجیدار ناصرقلی
خاندارشاه آباد عبداله
قنبرپور خسرو
ایزدی برج لو حسین
عبدالهی جعفری ژینوس
رضوان خواه کاظم
ابوالحسن تحشندی یونس
عبدالعلیان مجید

ذخیره ها

مهرمانی دهبکری ابوبکر
مهدیون سیدجعفر
هاشمی میرمحمد
قیاصی معاصر حمید
دلسوزان قدرتی علیرضا
مهارتی و یلکج اسرافیل
سیف مرتضی
دل جوان فیروزه
حق سای خشه جیان مینا
نوراذر اسداله
دادرسی اسلام لو مصطفی
یوسف زاده فرد جبرئیل

ارزیلی اکبر
رضیبی علی اکبر
محمدزاده جبور علیرضا
کندکار عباس
میرزازاده گیل گو محمد
ایمان پور قاضی جهانی اکبر
افشار پور محمود
علمداری مجد هایده
وصف علی عطاءاله
قایقی نژاد یعقوب
مولایی اعظم
توری فاضله
هدایتی بهنام
قایمی دیزج قاسم
مجادی صومعه میریحیی
عباس ایوب
برادران مسعود
جیبوی سیدجعفر
طاهری پناب مهدی
دوگاه عزتی شیروان
فتاحی دوکش میراحمد
قریشی سیدمهدی
محمدی کلاسی لقمان
سلیمی یوسف
احمدی بوس چین اصغر
قرزاد نادر
طراوتی قرار زهرا
عبدالکریمی بهرام

رشته فرانسه منطقه‌ای غیرمنطقه‌یی

طباطبایی خودآموز الهام
اسودمی کرمانی سیما
شیخ الاسلام‌زاده مریم
تیاوین فائزه
مشتوردی‌زاده طاهره
استپانیان دره‌شاهی شاکه
علاقبند شهره
بلورچیان مهناز
صورتگر روح انگیز
رحیمی‌خو ابراهیم
داودزاده مهراب
ستارپور نوبری کبری
برنجیان شاپور رضا
کرکیه ثریا
کرکیه شکوه
نقدی محرم
میرزایان ارمینه
دایی‌جو شیوا
سالک مقدم شهره
دانش مهدخت‌اله الهه
تیشی جهانگیر
غفاری مجلج هدایت
زمانی جهانی طاهره
شهریاری نرگس

ذخیره ندارد

رشته زبان و ادبیات انگلیسی منطقه‌یی

یحیی پاویز
نسرین حدیدی تجعیدی
مهدی کاظم زاده آزاد
غلامرضا قیصری اردهانی
فریده یاوری
داود آشگریز
حسین مهربانی
یعقوب حسین پورستوآبادی
طربی بابکان
فریده رضائی‌زاد قرشی
محمدرضا سفری پنفشه ورق
ملیحه اکبری
مریم باغداساریان
حمیده میزامحمدی
ناصر منظوری کریم آبادی
آژدر پاکرو
شهلا صادقی اول
سهیلا توفیقی
مینو بهرامی
ترح قبادیان
ریتا خسروپار
میرصمد خوشی
حسین مسعودی
چهره محتاج
بروین سعید زاده

ذخیره ها

جعفر یوسفیان آغمیونی
ام‌اکلثوم آبادی مرند
حسن کوبه
شهین امائی قدیم
ژاله افشاری آزاد نوبری
محمد پیروی فر
سیم فهمی موحد
صدیقه شهور به سمیندخت بحرینی
صدیقه احسن الحظ حسینی
مریم فالیباف
ماه منیر فتحی
بهجت خشی
یوسف فریدرضائیا
یعقوب علی نژاد اصل
زهرا جسور زمهریه
مهناز سیدمدنی
مرضیه فدوی اصغری
حاجیه گلناز پرساد
عشرت اجلالی
علی سلطانی
عبدالرضا صالحی
امینه جرایبلی
نسرین پلاستی
پریوش صالح زاده
قدسیه کاظمی
شقیقه ابیض اسکوئی
لطیفه افلاکی خسروشاهی
فاطمه تمجیدی
ارمینه ملکنیان هفت وانی
بزرگ امین جعفر
بریدخت حسن پور
ناهید علیزاده اصل
شکور مراغه‌چی
شهناز باقرزاده کثیری
ملک علی محمدآچاک لویی
مینا حشمت
سعید ابراهیم زاده
فریده دانش
کبری مدرسی
هما تمهیدی
فریده طاهری بناب
شهره سرزبان
ژیلا اصفلانی حکم آباد
میرمجید کریمی ناصر
سیما بابیوردی
مریم مجتهدی

بقیه در صفحه ۳۹

تلفن سرویس حوادث ۳۱۱۲۱۲

آتش سوزی عظیم انبار بزرگ رفعت را نابود کرد!

گزارش از : مهدی سید حسینی ومحمودمژگان
عکس ها از : جعفر دانیالی و مرتضی خاکی

۱۳۶ مامور با ۵۶ دستگاه اتومبیل آتش‌نشانی ، ۱۲ ساعت تمام برای اطفاء این حریق تلاش کردند

کالای ۸۰ تاجر در این انبار نگهداری میشد

چند نوجوان که پشت دیوار انبار مشغول آتش بازی بودند، باعث ایجاد این حریق عظیم شدند ..

۱۳۶ مامور آتش نشانی ، با ۵۶ دستگاه اتومبیل مخصوص آب افشان ، از ۸ ایستگاه آتش نشانی تهران بیش از ۱۲ ساعت تلاش کردند تا موفق به مهار کردن آتش سوزی عظیم انبار رفعت شدند .

این حریق بزرگ در ساعت هفت و ده دقیقه بعد از ظهر سه‌شنبه در انبار رفعت ، واقع درمیدان کشتارگاه ، بیست متری جوادیه، سه راه رفعت رخ داد و ماموران و اتومبیل های اولین ایستگاه آتش نشانی که برای اطفاء حریق به محل اعزام شدند ، کار خود را ساعت هفت و پانزده دقیقه بعد از ظهر در محل حریق آغاز کردند .

زبانه های اصلی آتش ، در ساعت ۱۲ (نیمه شب) مهار شد و اطفاء کامل آن تا ساعت هفت و نیم صبح چهارشنبه (بیش از ۱۲ ساعت) بطول انجامید .

ماموران تا آخرین ساعات چهارشنبه شب ، در محل حریق باقی ماندند ، تا بقایای حریق را از بین ببرند و لکه‌گیری محل آتش سوزی را نیز انجام دهند .

ماموران هفت ایستگاه به کمک آمدند ...

ساعت هفت و ده دقیقه بعد از ظهر سه‌شنبه به ماموران آتش نشانی اطلاع داده شد که حریق وحشتناکی در میدان کشتارگاه جوادیه تهران به وقوع پیوسته است .

بیدرنگ ماموران ایستگاه پنج آتش نشانی تهران به محل حریق اعزام شدند و ۵ دقیقه بعد ، فعالیت خود را در محل حریق آغاز کردند . اما از آنجا که دامنه حریق گسترده بود ، ماموران و اتومبیل های آب‌افشان یک ایستگاه برای مهار کردن آن کافی نبود ، و ازاین‌رو ، ماموران ناچار شدند از ایستگاه های دیگر نیز کمک بگیرند . ازاین‌رو ، با فاصله های کوتاه ، ماموران و اتومبیل های آتش نشانی ایستگاه های یک ، هشت ، ده ، دو ، چهار ، سه و شعبه‌یی ازایستگاه مرکز نیز ، برای اطفاء حریق ، به محل آتش سوزی اعزام شدند.

بدینگونه ، از ۱۲ ایستگاه آتش نشانی تهران و شمیرانات ماموران هشت ایستگاه به محل این حریق اعزام شدند و ماموران از اتومبیل های چهار ایستگاه دیگر ، برای آمادگی جهت اطفاء حریق های احتمالی در نقاط دیگر تهران و شمیرانات ، در مراکز خود باقی ماندند .

شریک سوم چه گفت ؟

انبار رفعت ، متعلق به سه شریک به اسامی داود خادم ، حاج حسین وردی نظری و حاج ماندنی علی عسکری بود . بنا به اظهار این سه تن ، یکی‌ازآنها بنام حاج حسین وردی نظری، از چند روز پیش در کاشان به سر می‌برد و حاج‌ماندنی‌هنگام‌وقوع آتش سوزی ، در خانه خود در خواب بود ، که وقتی وی را بیدار کردند و خبرحریق را به او دادند ، ناگهان فریادی کشید و بیهوش به زمین افتاد و چند ساعت بعد ، در یکی از بیمارستانها به هوش آمد .

اما شریک سوم ـ حاج داود خادم ـ گفت که در لحظه وقوع حریق در انبار بوده و مشاهده کرده است که ناگهان از ضلع جنوبی انبار ، شعله های آتش زبانه کشیده است .

حاج‌داود به خبرنگار ما گفت : وقتی شعله های آتش را دیدم ، گمان کردم که‌حریق‌کوچکی است و میتوان بزودی آن را مهار کرد . از این‌رو تصمیم‌گرفتم خودم به اتفاق کارکنان انبار، آن را خاموش کنم . ولی چند لحظه بعد ، ناگهان شعله های آتش ، تا چندین ده متری زبانه کشید و در مدتی کوتاه ، تمام محوطه انبار ، در کام آتش فرو رفت .

بنا به اظهار حاج داود ، در این انبار ، کالاهای فراوانی‌متعلق به ۸۰ تاجر قرار داشته که‌عبارت از تلویزیون ، یخچال ، اجاق گاز ، لاستیک ، رادیو ، ساعت، لوازم لوکس و انواع وسایل زندگی بوده است و از اینهمه کالا ، تقریبا چیزی بجای نمانده است .

خانه‌های اطراف تخلیه‌شد

خبرنگار ما می‌نویسد : با آنکه این حریق ، از عظیم‌ترین حریق های سال بود ، ماموران‌توانستند بیشتر ماموران حاضر در محل حریق ، سه ضلع شرقی ، شمالی و غربی انبار را زیر فشار و ریزش آب قرار داده بودند، چون در این سه ضلع بود که خانه های مسکونی مردم قرارداشت و خطر آتش سوزی تمام آنها را تهدید میکرد . حال آنکه ضلع جنوبی انبار ، بیابان بود و خطر گسترش آتش از آن‌سو ، کسی‌را تهدید نمیکرد .

ساکنان خانه های مسکونی نزدیک انبار ، به محض مشاهده شعله های آتش ، نخست اطفال خود را از خانه خارج کردند و به خانه های اقوام خود فرستادند و سپس به تخلیه اسباب و اثاثه خانه پرداختند . از سوی دیگر ، چند دقیقه پس از وقوع حریق، آقای قیصر مدیر عامل آتش‌نشانی، خود را به محل حریق رساند و در رهبری ماموران آتش نشانی، فعالیت های ارزنده‌یی به عمل آورد .

علت آتش سوزی

چند لحظه پس از وقوع‌حریق ماموران اداره برق منطقه نیز برای جلوگیری از سرایت آتش، برق محل حریق و اطراف آن را قطع کردند .

هنوز علت این آتش سوزی رسما اعلام نشده است، اما اهالی محل به خبرنگار ما گفتند: ساعتی پیش از حریق ، چند نوجوان ، در پشت دیوار جنوبی انبار ، مشغول بازی و تفریح بودند . آنها ، در حالیکه مقداری کاغذ و چند جارو را آتش زده‌بودند به آتش بازی پرداختند و دراین میان ، ناگهان یکی از نوجوانان، یک جاروی شعله‌ور را به داخل انبار کالای رفعت پرتاب کرد.

اهالی محل‌افزودند : جاروی شعله‌ور ، وسط لاستیک‌ها‌افتاد و بدنبال این حادثه ، دامنه آتش‌درمحوطه انبار گسترده‌شد..

از نکات جالب توجه در این حادثه آن که ۳ تن از ماموران آتش نشانی، بهنگام اطفاء این حریق‌دچار سوختگی و دود‌زدگی شدند و در ایجاد نظم در محل آتش سوزی ماموران کلانتری۱۷ تهران نیز فعالیت های چشمگیر انجام دادند .

این انبار و کالاهای موجود در آن ، نزد یکی‌از شرکت های بیمه ایران ، بیمه بوده است.

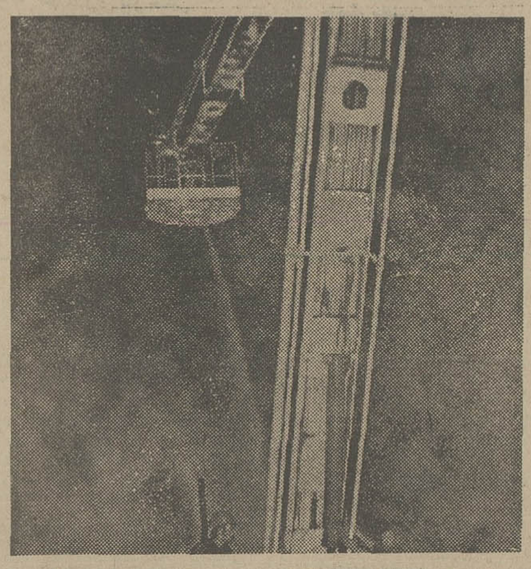

★ زبانه های آتش ، چنان‌گسترده‌بود که ماموران ، از دستگاه‌ها و نردبام های مخصوص بالا می‌رفتند، تا با احاطه برشعله های آتش ، به اطفاء حریق بپردازند .

★ ماموران آتش نشانی ، بیش‌از ۱۲ ساعت ،درمیان دود ، گرما و شعله های آتش ، مشغول اطفاءحریق بودند ...

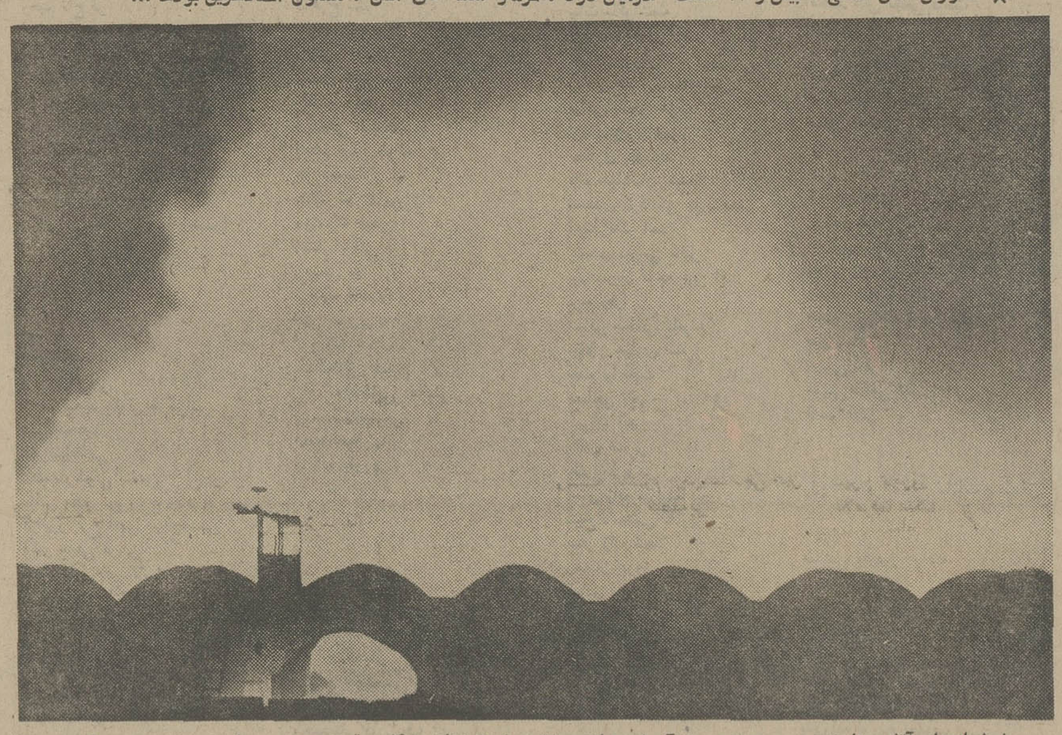

★ شعله های آتش ، تاچندین ده متری به آسمان زبانه می‌کشید.خوشبختانه هنگام وقوع حریق ،باد نمی‌وزید ، وگرنه به گفته کارشناسان ، آتش‌تمام‌محیط اطراف‌را نیز دربرمی‌گرفت ..

امیر دشت

هفده کیلومتری چالوس بطرف شهسوار
از زیباترین نقاط ساحل دریای خزر

قطعات تفکیک شده با سند مالکیت مجزا ـ آب و برق ـ پلاژ اختصاصی

دفتر فروش : خیابان سپهبدزاهدی ـ مقابل بمب بنزین ـ شماره ۱۴

تلفن : ۸۳۷۶۴۱ ـ ۸۳۹۵۶۳

پس ازیک هفته جست وجوی ماموران واهالی یک روستا:

آدم دزد فراری دستگیر شد

جوانی که دختر ۱۶ ساله‌و زیبای‌روستای خودرا یک‌هفته پیش شبانه از خانه‌اش‌ربوده وبه نقطه نامعلومی برده بود سرانجام دستگیرشد.

بموجب گزارش خبرنگارما درزرندکرمان : حسین مهدوی اهل‌وساکن روستای «احمد» زرندیکهفته‌پیش‌فاطمه میرزایی دختر ۱۶ساله عبدالحسین‌یکی از اهالی این روستا ـ را از خانه پدرش ربود و به‌نقطه نامعلومی گریخت .

به‌محض ربوده شدن فاطمه اهالی روستا برای پیداکردن حسین به جستجو پرداختندو همراه ماموران ژاندارمری‌حتی روستاهای اطراف زرند را نیز جستجو کردند.

چندروز پس از ربوده شدن دختر زیبای روستای احمد شایع شد حسین مهدوی ودو مردناشناس دیگر با فاطمه‌دیده شده‌اند که از یک روستا به روستای دیگر میروند.

سرانجام‌روزگذشته ماموران ژاندارمری زرند موفق به دستگیری حسین‌مهدوی‌شدند. درتحقیقات اولیه از حسین روشن شد که وی فاطمه را درکرمان مورد تجاوز قرار داده است . پرونده از طریق دادگاه‌بخش زرند به کرمان فرستاده شد.

اطلاعات
آگهی می‌پذیرد
تلفن ۳۱۱۰۷۱ و ۳۱۱۰۸۱

بیمه تهران
شرکت سهامی عام

بیمه بین‌المللی اتومبیل

اگر میخواهید با اتومبیل خودتان به اروپا مسافرت کنید، کارت سبز بین‌المللی مخصوص بیمه اتومبیل را از شرکت بیمه تهران تهیه فرمائید.

بیمه تهران

با مشارکت شرکت بیمه آلیانس مونیخ و شرکت بیمه آسورانس ژنرال دوفرانس پاریس

چهارراه پهلوی شاهرضا شماره ۲۵

تلفن ۴۲۷۶۳ ـ ۴۳۴۴۹ ـ ۹و۴۸۶۵۱ ـ ۶۶۰۸۷۱

آیا میدانید؟

BX BX BX BX

مؤثرترین ماده برای مبارزه با میکرب‌های دهان و دندان است

* با خمیر دندان

بلنداکس

محتوی BX

دندانهایتان را یکعمر بیمه کنید

برنامه امشب بهترین گروه سینمائی پایتخت

نیاگارا ـ اروپا ـ میامی
الوند ـ کیهان ـ مارلیک
اسکار ـ ارانوس ـ شهرام
وسیلوانا ـ وسیلورسیتی (قلهک)

همزمان با تهران در شهرستانهای * اصفهان «نقش‌جهان ـ مایاک» * شیراز «پارس ـ سعدی» * آبادان «خورشید ـ ایران» *مشهد «فردوسی ـ هما» * تبریز «متروپل ـ دیانا» * کرمانشاه «مهتاب ـ ایران» رشت «آسیا» * بندرپهلوی «گل‌سرخ» * قزوین «خیام» * گرگان «مهتاب» * گنبد «نیا گارا» * بروجرد «داریوش» * خرم‌آباد «رنگین‌کمان» *یزد «سهیل» *اهواز «سالن‌و تراس آپادانا» * ساری «مولن‌روژ» * بابل «پاسارگاد» * زنجان «لی‌لی»

آغاز هفته دوم نمایش در گروه ممتاز سینمائی پایتخت

آسیا ـ رکس ـ مولن روژ
شهوند ـ لیدو ـ نپتون
ژاله ـ توسکا ـ المپیا
پاسارگاد ـ چرخ فلک ـ شرق

فیلم‌وفیلم: تقدیم میکند
سعید راد
جمیله

همزمان با تهران در شهرستانهای * مشهد (هما ـ فردوسی) * اصفهان (چهارباغ ـ مهتاب ـ آزیتا) *اهواز (کارون ـ ساحل) *آبادان (شیرین ـ کیهان) *اندیمشک (پارادیا) * شیراز (مترو) * کرمانشاه (شهرفرنگ) * گرگان (امپایر) * تبریز (متروپل ـ تخت‌جمشید) *رشت (سپیدرود) * قزوین (خیام)

اسامی پذیرفته‌شدگان دانشگاه آذرآبادگان

آگهی های مجالس ترحیم و تسلیت استثنائا امروز درصفحه‌دوم چاپ شده است

بقیه از صفحه۳۷

اسامی قبولشدگان رشته زبان و ادبیات انگلیسی غیر منطقه‌یی

وحید بدر
منصور فتح علی
غلامرضا ایران پور مبارکه
سکینه شیرویه بی بی
فرزانه پلوچ فرد
فاطمه ولیانی ازاد
ژاله چیستی
داود شریفی
زیبا پرتوی
بهزاد محمدی معاف
الصدریان نایب
مهرداد کمالی آزاد
شهناز حبیبی
هایده یزدچی نژاد
عباس جباری
ربابه بنا زاده
سروش وحدتی دانشمند
علی امید علی
تیمور قادری
فاطمه عرب سلار
سیما زهتاب
ام الچبین برزیده
احمد همتی
فتح علی حیدری
فرزانه ثمره گلستانی

ذخیره ها

ایرج مقزنکی
حسن شیخ کاظمی
سید مرتضی میرچیالنگرودی
علیرضا یوسفی
حمید نصیری
کتایون دهقان آزاد
مهوش صفائیان
محمد بستاکی
پروین فرهمند کشکی
عباس نظیری
هما علیانی اصفهانی
مریم مبصر
محمد علی کیانی فر
خوشه کسرایی
ملک فرخی پور دیزجی
پرویز جباریانی شهریانی
حسین اردکانی
مهستی ارمند
سمراد صهبا
غلامرضا نوید
بهجت آهنگری
هما جاویدی
علی اصغر تکالو همت اباد
مرضیه فرخ نژاد
اسداله خسروانی
شاهرخ ضرابی اعظمی
مهرو فرهودی
حمید رضا عمیدی
محمد علی نوری
حسین میر باقری دهاقانی
افسانه تقی خانی
حسین علی سخائی
بهرام درولی
لیلا رستگار
محمد علی رجبی
غلامرضا کشاورزی
محمد رضا وجیهی نژاد

ادبیات زبان انگلیسی

ثریا سلیمی
فرزاد باوندی وندچالی
محمدحسین مدرس‌زاده
علی استاد علینقی کاشانی
سیدرضا حسینیان نبوی
اباذر شکاری
پروین کاشانی
منوچهر هادی سهی
غلامعلی کبیری خداود
حجت‌اله خالقی
محمدعلی احمدی مایوان
سیدمصطفی جمالی
شهین خاکی نهاد

رشته خاک شناسی و تغذیه گیاهی منطقه‌یی

شادمان فتحی میرزانق
طاهره تقی‌پور آهنگری
عسگر عاشق دل
اسماعیل بهرامی آغجه زیره
محمدحسین گعفرزندی
اکبروجدی قزلجی

ذخیره ها

مختار مختارزاده
سیفه‌اله ریحانی
علیرضا داودی
سکینه اسماعیل نژادنزده
غلامحسین لقضی
سیف‌اله ریحاز
بهزاد رحیمی کیا
محسن جوهری سلماسی
فرحناز اقدامی
احمد صبح خیز
محمدعلی سمیعی یکتا
عداله طهماسبی

رشته گیاه پزشکی منطقه‌ای

اخترآب شام
مصطفی مسلم خانی منصور
رضائی چاداویمائی
بهروز رئوفی
محمدرضا مجیدی
جلیل عتباتی حق

ذخیره ها

بهجت ملک محمدی
آفاق روح اله زاده
مهناز جلیلی
محمود اثنی عشری
علی راثی زاده
شکور شهبازاده
مهرناز نیک پی
ابراهیم دهقان پوز وحید
سیاوش جلالی
تحفه خانم مکی علمداری

رشته گیاه پزشکی غیرمنطقه‌ای

مظفر دهقانی پور
منصوره اسلامی
نسترن یگلری
رویا خطوب رهبه
جعفر محقق نیاشبوری
ناصر صادقی پورخامنه
حسین نوری نسنجانی توکوبادی
فرزانه رشتی
ماشااله جمشیدی
شعبان احد

ذخیره ها

محمد صمدی
حسین خورشیدی
شهلا زهی بون
حسین بورگان فراهانی
ثریا آهنگری
محمد آهنگری
محمد چیگونیان
زهره بنی اقبال
خجسته ایمانی شیخ آبادی
نصراله شفیعیان
حسین ماجدی
فرخ داوری
اقدس کریمی اسکندری
مهرزاد قفقاچی
حوری توکلی ورچی
فاطمه نسرین اعتمادی
عبداهاشم دماوندی کمالی
هما باطحی
پرویز طاهری بجد
محمدحسن روان گرد
پروانه برادران انارکی
سیده ثریا اشرفی زاده

رشته دارو سازی منطقه‌ای

اکبری یاسمن
شهرو امیرآرین
کلودت بابانی میرشکارلو
زهرا الوندی
نجف جعفری زاده
مهرزاد ایرم اروج کند
مرتضی زرگری حمدنژاد
حسین قاسمی زیدی
بتول انصافی اول
حسن کلامی
طاهره اکبری
نوریه دانش مهر
فاطمه سیدی
رسول دهخوارگانی
محمود حمیدی

ذخیره ها

اصغر محمدیان قازال قوزار
غلامرضا جهانشاهی
حسن عمرانی
شهربانو مدرسی
فریده نصیرپور
محمدباقر دانش پور
گیتا حشمتی
محمدباقر زاجی
سیمین نشانی
داود صادقپور بارنجی
ناهید قاسمی
ایوب مطلوب سلماسم
لعیا انباری
رقیه خرسندی
سیدمجید احمدی ابهری
ژیلا سهیلی ثانی
عزیزه غفارزاده مراد
اذر سامر
محمودایوبیان
سیداحمدمشیخ الاسلامی
ابوالفضل افتخاری سردرود
ضیامحمد علیزاده
علیرضا راستگار میرزائی
رویا یحیوی زنجانی فاطه
اصغر متین
علی فرزامیان
فلورزواره
عبدالحمید آزادبخت

روانشناسی غیر منطقه‌ای

خسرو گودرزی
ایرج کاظمی
محمد جان نوروزی
پروانه خذری
مهناز جعفری
حسین عباسی کوسجی
فاطمه توکلی قینانی
داود حبوب
شکوفه صهبا
مجید انجم شعاع
احد لسانی
عبدالرسول جهانخواه
ناهید قربانی
مهدی امیدوار
راضیه کمپانی زارع
صدیقه رحمان ستایش
فیروزان اسدی
امیر سعید افشاری نیا
محمد سلان محمدی
حمید رضا پور جاغرق

ذخیره ها

محمد رضا دلیلی
اذر ناصر زاده ارشادی
سکینه یزدان پناه
قربان اذر کیش
فرشته طالش افساندوست
شهناز جلیلی یازل
فریده غلام زاد
سوسن تلو
محبوبه ایزدی
کامبیز حکیمی
محمد کاظم قامکار
بهرام صالحی
محمد فغانی
بی بی نجمه منیر تکن
محمد تقی محمد علیپور عطار
بتول توسلی نیا
محمد مهدی اصفهانی
محمدمسعوداسدزاده مجامدبها
لیلاهاشمی
سینامرتضانی
زهرا بهنام
صدیقه حاجی حسینخانی
کیهان خدیوی

قهرسیما قاضی مرادی
رقیه حسین زاده رئوفی
فخرالسادات بهشتی کاشانی
مهری حقیقی
چنگیزایزدی
سیدجوادمصلح
بی بی مرضیه حاجی سعید
سیدلطف اله جهاندیده
احمد قربانی
بیژن عمانی
غلامعباس مسلم آبادی
سکینه یگانه
رضا سعیدی
مجدعلی مقامی

رشته علوم تربیتی غیر منطقه‌ای

اعتمادی اختر
سیگاری شهرزاد
ایرانی نژاد مه‌بانو
خورشیدیان بهنوش
ناظم صوز وزیری افسانه
جعفری مهوش
محمدی قنات غستانی امان الله
نجفی سعید
حسینی سیدعبدالرسول
دهقان یدالله
بابایی نسرین
مقدم نژاد قدرت الله
فتاحی ظفرقندی حمید
طاهری برنتی بلقیس
سرافراز حسین
امینی جزه امراله
بختیری مقدم پری
کارگرفرد جلال
میرحقی ساعتچی سیده ناهید
ابراهیم دخت محمدرضا

نهرمانی ساری قیه شیرین‌دخت
دواتی زهره
جندی نسرین
کازرانی بهمن
تطمیری مریم
زمان نژاد الهه
موسوی اشرف السادات
نقشینه پوراصفهانی لیلی
سعادتی طاهره
انساندوست خطیبانی آفاق
معینی حمیدرضا
دادرس طاهره
رجائیان سیاوش
حسین پور حسن
یزدانیان مریم
موسوی جزمی اعظم
باگره نوپرست خسرو
صدقیانلو فرزانه
تاجیک فروغ الزمان
دولتشاهی فهیمه
همایونپور فرح السلطنه
منتهبی علیرضا
ملکی فرخ لقا
محمدی مرضیه
اقایی عطاآبادی علی اکبر
رمضانی هرانه حسین
تاج الدین حمید
امیری طانجه حگ فاطمه
سیدان جعفری بهپر
یارمحمدی فریده
فمشه هاشم
خیرخواه یدالله
سگاییان سیدعلی
محبی تبریزی سیداحمد
گلستان زاده فاطمه
صادقی زاده محمدرضا
شهرتاش عفت السادات
سرهنگی مهشید
جیت سازان منصور

سوم تربیتی منطقه‌ای

سیدمرتضوی عبداله
محمودزاده ایرانی قدسیه
ایراندوست بابک
حسین مظهری میترا
شمالی محمدحسین
رسول زاده پری
شهبانوخوی علویه
نجبلی حکم آبادی ناصر
رضایی علی محمد
حداد بدرخیابان غلامرضا
ساعی ارسی ایرج
سرور علی
حاجی پورصوفیانی رسول
طلایی افسانه
جابری انصاری عذرا
نظری حسین
جدیدی سیدیان سیدحسین
کاکاافشار صدیقه
غروزی همدانی محمدحسین
دهتاب جوان ملاهت
حسینی هاشم زاده فریده
علی پورساجدی محمدعلی
عامر تژه
کاظمی ارسلان
تندروسی پروانه
حاجی کمانت الیا رحمان
شایقه آغجه مشکوت
موسوی خانی محمد
محققی ابوالفضل
طالب زاده توبریان محسن

ذخیره ها

ایرانفر علی
اصغردخت محمود
عیسی زاده مهدی
رنجبرطالاری پور علی
فتطچی اردبیلی نسرین
توتونچیان محمدعلی
گوکانی محمدحسن
ضیایی مهر محمدجواد
علیاریگانه صمد
قربان نژاد فاطمه
سیار سیامک
باسلی زاده قاسم
نبیبی کاظم
اموزگار فرنگیس
میرزاخانیان چرندابی محمدرضا
شفیع زاده ناصر

مدرس اول مهین
هنرمندی علمداری ولی
حمیدتازه قلعه محمد
خلیلی کهق پروین
زبرخواه محمدتقی
خوش طینت محمد
مقصودی ماهرخ
عرفانی عفت
همایونی شهناز
فقیرالهی جمیله
عباسوند خیلو نادر
ستارزاده مینا
جوادی محمدی سمین
جعفری منوچهر
اصلانی قام پروین
صادق زاده کوگجه سلطان علی اصغر
جباری ثانی منیژه
فرشی چلوانق ایرج
رضاپور اعرابی محمدعلی
مجیدی عسگراقا
روغنی علی اکبر
جباری ثانی منصوره
معصومیان حبیب
جوهری سلماسی حمید
نعمتی منصور فهیمه
ابراهیمی مقدم پروین
حیدری محمد
ملکزاده جاویدی رحیم
اهکیان غلامحسین
صفر خلیل
مهین نسرین
رضازاده جودی خلیل
شعبانی آزاد محمد
مجربی تبریزی حسن
کاظمی علی اصغر
محمدنژاد سیدمرتضو
صلتقیادی محمد
سروری مهرآباد طاهر

دامپروری منطقه‌ای

جوان نجف آباد غلامعلی
چاووشی
خسرو
مجب زاده ماکویی بهرام
فتحی دهخوارقانی عزت اله
اسدی اکبر
اکده غلامرضا

ذخیره ها

حمزه‌یی فر ماشااله
قاسم زاده اکبر
قرد مرادی نیا عباس
حنیفی محمود
درویش زاده عبداله
دیلخانی بهرام
طرز منی علی اکبر
رضا پور توقعلی
فروتن شاد حسین
علی اکبر زاده خلیل
روشنی قره انحاجی قربانعلی

اسامی قبولشدگان دامپروری
غیر منطقه‌ای

توانگر محمد رضا
امینی علی اصغر
شفیعی ولی
جعفری یوسف
معتمدی قهفرخی حسین
لقمانی محمد صادق
معافی محمود آبادی محمد
حسینی مخزان دات
دولتشاهی شیدا
تازکی غلامعلی

ذخیره ها

حبیبی خراسانی سید مصطفی
ضیایی پور محمد
رسولی پائین رودپشتی موسی
بدر سعید
رفیعی شمس اله
اخلاقی ابرقویی احمد
یزدی محمد حسین
قدسیان سعید
باوندپور امین
رواندشیرازی حبی اله
نیکزاد حمید رضا
بختیاری محسن
فرهانی نیا ابوالفضل
حکیم زاده جهرمیطراوت
مقصودلو حبیب
ابوالفتح زاده نمین محمود
هدایتی علی
کفاشی طهرانی علیرضا
لطفی محمد علی
رحیمی کورچی محمد
ضیعی نیا مقدم حسین

برق منطقه‌ای

ناصر بهجت
کوشان دارا
انصار احمد رضا
عباس زاده دهقانی ایوب
مهرزاد صدقیانی بهزاد
یادگاری دیزج تکیه یوسف
همایون آذر
فهیمی کیگلو سلیمان
محرری جلال
ارسلان محمدی محمد
جهانشاهی سید ناصر
عظیمی عبدالباط
قاضی مرادی شاهرخ
مرسلی یداله
نجفی محمد رضا
حودب قره باغ جعفر صادق

ذخیره ها

صائب فتوحیه هوشنگ
شکوهی شهیار
نضتی ملکی علیرضا
تاج کریمی وحید
مقدم سیمین دخت
عباس زاده خیابان جواد
شیخ زادگان جواد
حداد رضایی سعید
تغیوری ناصری
صدر کریمی لیلی
بلوراتی هوشنگ
خلیلی ناجی محمد
اسکندری میاندو آب پرویز

کوهپایی اکبر
قاجار پرویز
عظیما محمد اسماعیل
پریدار حمید رضا
پناهنده نیکجه مسعود
معماری حبیب
باقری زنوز میر حجت
عبدالمحمد پور عبدالمجید
محبیان منصوره
سیفی زیناب غلامعلی
ملکی آذر حسن
حسین زاده بیرق هوشنگ
سینایی اسکویی خلیل
دردایی جوگان علی
محابی ناصر
حق زاده اقدم داود
مدرکی رضا
بزله حمید
علیزاده اوزانی قنبر
خیر قام ملک اباد مرتضی

رشته زیست شناسی منطقه‌ای

پخوریا مهری
کبیری فرزام
میرمحسنی تمین عزالله
برادرانی قضاب معصومه
یگانه رنجبر باشرف ماهرخ
نیکسان کمال
حریری هزخ
عباس سنکان حسول
آقازاده گاوگانی محمد
صادق خلیلی مهیمه
محرری پروین
علاقبند قدیم ملاحت
بیات محمدحسن
مالکی حبشی عزیزه
بستانی اصل صورت
اسدزاده موسی
رهبری عصر مینا
یاری زاده مرتضی
حسین خانی حمید
واعظی داود
وثیق عارفه

ذخیر ها

موسوی میراسماعیل
محمودپورممقانی ابراهیم
عبایی راضیه
عزیی اقچه قلعه هافمیک
اصغر موثمنی علی
علی ارپانیا رستم
سیما پری
قاسمی مقصود
داورپناه یوسف
سهرابی مالایوسف هوریه
محمدمیرزایی دارایان ابراهیم
رهبر محمد
گزازی یوسف
بنایی صادق
اوراز عبداله
رضوانی اسکویی
اکبری محمدحسین

رشته زیست شناسی غیرمنطقه‌ای

تبعیزید بهار
جلیل زاده فتوحیه مریم
افضل آهنگران ناهید
احدی مسعود
مستوفی سهیل
کرده محمدصادق
ذبیحی نیا علیرضا
خدادادی بشیر
امین الرعایا فرزانه
آینه چی نصرت
گروهی سودابه
مین محمد
تربانی پارام سردار
کوزکه جمال آباد اولگه
ادودی غلامرضا
افراشته ناصر
مجذوب قره چال یوسف
صدقی پروین
دلیر نخجوانی زیتا
زرگری فهمیه
سبجانی چهانی مهرداد
قزینان جواد
علی ین پریوش
مهرابی نصرالله
امین جواهری ملیح السادات
نجفی پوراندخت
ترابی زیارتگاهی زهرا
یزدانی نجف آبادی ارسطو
طبطبائی سیدعباس
شیرغفاری فریبا
رفیعی پور حمید
بهدانی رباب
عابدیان سعیده
زاهدی علیرضا
رحیمی علیرضا
مطلبی نسرین
مرتضوی راد افرسان دات
مشایخی یداالله

ذخیره ها

شهدی سیدعلیرضا
فرهنگدوست بهار
قاضی زاده افسانی صغری

زیست شناسی غیرمنطقه‌ای

کوثری بهروز
کهزادی امراالله
عباسیان قوامی شیرین
محمدباقری شو پروین دخت
رجب‌زاده یزدی علمیرا
علیزاده فیکجور روح‌اله
کلانتری حسن
سلیمانی مینو
کریمی بانقی محمدرضا
کاکاوند داریوش
توفیق آزاده
بیات علیرضا
نیلوفر طباطبائی زهرا
شمس وحیده
یارمحمدی صدیقه
زارعی طلعت
دستاران محمدتقی
آذرنیاکور عباسلو مهناز
رسول نژاد افتخارالسادات
بخشی مهوش
بیگرلی خیراله
کاظم‌زاده بهمن‌بری محمدولی
اسعدی سمیندخت

جهان نما نسرین
قاضی امینی صدیقه

رشته علوم آزمایشگاهی منطقه‌یی

سودابه طراوتی
منوچهر صراف اسماعیلی
منورنظری
ژاکلین سنارا
حسین داننده شقرآبادی
فاطمه مقدم
مهوش رفیع‌زاده
مهرانگیز طیبی
شهناز معنوی آذر
فرشته مسدد
منیژه طوسی نژاد
حسن خامی
هادی تیکخو
منیژه معتمد چاپکچی
اسماعیل توروزی بناب
آمنه غفاری بیج
مصطفی شفی‌نیان
رضا بایون
سعید اتمالیان
مجتبی نووی افشار

ذخیره ها

ناهید رحمانی
عبادی شرف آذر
سیما جهانبخش
سکینه فخری
فریدون عرب‌زاده
سعید فاتح اسکوئی
هانیه علی
ثریان سالت شهابی
ژاله خواجه‌ای
اصغر تخم‌افکن جاهد
سید هیامل جایی
مسعود نعمتی عطار
سیفعلی شام‌رای
داریوش افشار
حسن حبیبی‌ینگه
اکبر فرزانه علمداری
ملیحه توتونچیان
پریوش مژنونی
ژیلا امامی مقانجوگی
ذبیح‌اله قاسمی
فوزیه فرزانه
یحیی منصوری
مرضیه صمدی
محمدرضا ادهمی
خالد فرهادزاده
اسرافیل آتش پرگرگری
محمدصافی میلانی
نگی یار محمدی
سید مهدی شرفی نباب
عزیز حمزه اوغلی خیاوی
حسنیه یکتا
جوادرضائی بنام
مهرانگیز سیدکریمی
حیدشبانی آذر
سیدجلال هاشمی

رشته علوم آزمایشگاهی غیر منطقه‌یی

طاهره محرر خوانسازی
عباسعلی نوریان
حمید محمودزاده نیکنام
عباس رمضانی
خجسته عابدی شیرازی
خسرو حاجیان
فکورشریفی مقدم مدد
محمد قربانی
فردوس میر صمدی
عفت زارعان اذرمنابادی

ذخیره ها

اکبر داوری تیمی
شهرام ایحانیان
حمیدرضا هنرمند
بی بی فاطمه خاتمی
کاظم همایونی
فرشاد فرشیدفر
اشرف عزیز دستگردی
معصوم مقدم
فریده مقعرحسنی
محمد باطنی
مهشید گرامی پناه
سیده محترم شبگومنصف
علیرضا جوانمردسیار
زهراازانی
رضاکرمی بزگداری
بهرام آراسته
غلامرضا اولیائی
ربابه بیگم افتخاری
مسعود برتجیان روجی
محمودترحمی
سکینه شفیعی گیانی

رشته فیزیک غیر منطقه‌یی

عبداله زاده فهیمی بصیره
اصغری طبری نفیسه
فیب‌البین عطار
رسائیان مرضیه
قائم مقامی پوراندخت
کلاس سیمین دخت
رازی لواسانی محمد
قروتن زاد ابراهام
بهرآمیان باباخانی ناهید
پارسائی محمد حسین
باقی زاد قاسم
علی اصغر بهقی عبدالعلی
عامر پایهان محمد کاظم
ایقانی مهران

ذخیره ها

محلاتی شیرازی محمد حسین
هواجی فریده
رضوان فریده
پوراسفندیاری محمد
حمیدزاده حسن
رضوی پشتمسید مصطفی
فرازپی رسول
کفایتی محمد حسین

علیجانی پوررشتی بتول
قاراضانیان میرکس هراج
زمان زاده فرامرز
کاهن مجید
قندی محمد مجید
خلوصی محمد مهدی
عباد ناصرمجمد
صدیق سروستانی بدیع اله
یعقوب زاده سیروس
خسروی محمود
همت محمدحسن
سماکرکسی بهرام
آهنگران نادر
منشی زاده طوسی فرشته
کاظمیان شهرام
تیکدل هادی
طیبی امیرحسین
عسکرزاده فاطمه
جلالی فر محمدرضا
گرانمایه محمود

رشته ماشینهای کشاورزی منطقه‌ای

اصغر کاظمی پورجنازی
عبدالصمد عظیمی
جواد صمدی
پرویز جهانی
طاهر کاظم پور وعدی
توماس خداوردیان
محمد مهدی سه دکانی
بهرام بختیار نژاد

ذخیره ها

داود شادروان
علی اکبر مارخ
علی اصغر زمینی
محمد شبازی تر
فرهنگ اشرفی کلوچه
جاوید سیوانی
یوسف قیاسوند
بهروز کاظمی
محمدحسین شروین
توران عارفم
وحید الوند
حیدرباقری
مصطفی میرزاده هاریدمرگ
محمدطالب حیدری گزنان
رحیم حسینی بقانا
کریم نمونه خواه

رشته ماشینهای کشاورزی غیر منطقه‌ای

محمد رضا حسینی
حمید وثوقی گردیلی
وحید حداد
حمیدرضا ماکویی
علی محمد مستری
بهرام فلفلی
رحیم الله وحیدی دیدگرایی
محمد قاضی زاده
شهرام عامری
غلامرضا ملک
مهدی سجادی
عبدالعلی عبدالرضا

ذخیره ها

سکندر مرادی
خلیل واجدی جهرمی
فخرالسادات جوادیوان اصفهانی
محسن حقیری فردویتی
حبیب الله گل افشان
حسین حبیبی
میراحمد خورشید
عبدالجبار حاجی مراد
مهرداد امامی
سیدمنصور فلسفی
احمد علی وثوقی جهرمی
اصغر سلطانی شیرازی
محسن فرمانی
فیصل سعیدی
بیژن اصغری پلاسرایه
فرامرز مجیدی
محمد جعفر شرافت ناصری
غلامرضا رجبی تور
مجید شرافت ناصری
تقای قوامی
یوسف علی رحیمی
محمد مهدی زاهدی
حسین پاکزاد
محمود قزی
پریرز مظهری عباسی
محمد مهدی منصوری قزنجانی

داروسازی غیرمنطقه‌یی

تبرائی حمید
تقهی حبیب آبادی سیمین
صدوقی الوندی سهیلا
بیجند گودرز ناهید
موهدان حستین
دانشمند فرشته
ابوترابی گودرزی سعید
ناظمی زهرا
اشرف زاده فرح
شجاعی سوسن

ذخیره ها

سهیلی پور سعید
هادی خدیمی محمد
قهرمانی هرنگلو نسرین
اقاویلی پوری
زارع علی آبادی علی اصغر
قریش مریم
آقایان علیرضا
سوهانی مستانه
درگاهی فدایی پروانه
حاج احمدی فریبا
آل علی سیده بتول
دولو فرزانه
آرمین محمود
صالحی محسین مهرداد
محبی گیتا
معموری غلامعلی
عاملی محمد
رضوانی رباب
امیدپرژائیرت
بسکا روزبه
گرگدانی چهارسوق مشهیه

اسامی قبولشدگان رشته فلسفه غیرمنطقه‌ای

غفاری مرضیه
ایرانمنش اقدس
نظام شهیدی نازنین
انخمی اردکانی علی
امیرحسین احترام السادات
لحافدوز علی
طاهری پورصراف طاهره
محمدی ایرانی مهوش
عیسی وند فریده
علی کوتانائی قاسم
حدادی کورش
معتقدی طهماسبی محمد حسین
آلمانی ثریا
وطنخواه محبوبه
شایسانی عفت

ذخیره ها

ارازلی عیسی
بهمن دژی سوسن
شوشتانی باباطهر
میرحیدری فریدون
تیموری عبدی تاجعلی
نگبیه غری اناری سیدابوالفضل
یغمائی نیلوفر
قطب مهوش
صادقی علیمحمد
سالاری خیراله
جوادزاده مقتدر حسن
شاوردی لوسیک
قباث آبادی غلامعلی
غلام نژاد محمد رضا
جاویدان اعظم
محمدی تحار شهناز
ریاحی کجور الاسلان
ویسی اسفندیار
کراسیان آذردخت
بهمنی عبدالرضا
سفیدمزگی امیدعلی نور
مرادی ابراهیم
کمالی دهگردی مسعود
مهدی حاج سپد ابوترابی سید محمد
موسی پسندی حبیب اله
هوشیاریان غلامرضا
رستمی محمدرضا
موسوی مصطفی جواد
گودرزی ایرج

اسامی قبول شدگان رشته باغبانی منطقه‌ای

فریدون سلیمی محمد دیگ
علی مستینی میلانی
سعیده احمدی
رضوان جلیلوند
علی اکبر ذوالفقاری خیاوی
نصراله شمس آذر

ذخیره ها

عزیزه حاج بابی لاهوردی
محسن مجیدی دهخوارقانی
مسعود ادیبه
اکبر کفش نوتی مقطع
حبیب چغانچیان
حمید ارسکا
ناصر حاجی غلامحسین نژاد
میرمحمد علی هاشمی میلانی
رحیم زنده دل
محمد کاظم الهامی
محمدرضا حسین خانی

اسامی قبولشدگان رشته باغبانی غیرمنطقه‌ای

محمود زحمتکش توفچی
احمدرضا جهانمردی
مجید تربتی
ناهید حاتمی حسین آبادی
احمدرضا عرخانی هاری
عذرا کریم
سیدموسوی محمد اسماعیل
جهانشاه صدیق
محمدعلی حائری قومتی
کاظمی سیداحمد

ذخیره ها

محمود مصطفوی
فرحناز هاشمی
عباسعلی روستایی صدرآبادی
سیدمحمود علمشاه
احمدلردی
محمدامین اسلامی
احمد معینی
محبوبه مزارعی
حسن آمیدی
مریم میلانی زاده
رسول سیادت
حسین خیبری نژادیان فرد
صفدر جمشیدی
علیرضا عترتی کوشالی
فرهاد محمدنیا
محمد شمس
اصغر سرشوق
مصطفی منتظری
پریوش بیگدلی
امیرحسین کلانتری خلیل آباد
عباسعلی رستمی نسب دولت آباد

رشته پرستاری منطقه‌ای

شیوا طبیبی
منیرالسادات هاشمی بختیار
ملیحه اعتضادی زاده
سهیلا معینی
حوریه سهرابی ملایوسف
فاطمه رحیم لو
رقیه طهماسب زاده بحری
مهران قدسی شریفی
اورلین بنه‌آرم ینگجه
فریده سرداری ممقانی
آذرمرادی
صنفراحریری
پروین فرشباف نیکنام
نویده علیزاده رنجبر
مهدی حسن قربان
فریده راضیه‌ای
مهدی تفرباروجوق
طاهره مهرجو

فروردین ترکمانیان افشار
ناهید قربان اصل اسفهلان
قدسیه غفاری
جواهر عطائی
شهناز غلابی
طاهره فیزانیان
مریم محمد زاده اینانلو
هلن شاکری
فلوریا عباسی غلمانسرایی
آنیتن سامی
رباب قلمچی
پرسیما هاشمی منیابانی
شفیقه عباسی اقلی
ناهیده حسن زاده
مهر انگیز قمری خامنه
شهین سعادتمند
شفیقه صدرالدینی
صیما کمالی
فروغ جلالی
الهه راشد
فرنگیس طسول پور
پریوش آشتیانی
سیما طباطبائی دانائی
ژاله دوست ابادی
مریم سعیدی
ناهید غلامرحمانی
رعنا مصدقی
حمیده اکرمی راد
اکرم بهنام قره بابا
ناهید جلیلی
حوریه خلیق وزیر آبادی
هینا جدیدی
پروانه کفاش میاندوآبه
اشرف الهی پرست
مریم ایرن
سهیلا قهرمانی
مهوش خانقلی
شوجوان عباسپور
سهیلا شهمیرپور
مریم شریفی وش
رعنا کلاهی صدیق
ژیلا احمری
زهرا قناد زاده ماهی
مرضیه رجائی مقدم
سهیلا صدری
هنیر سیدزنوزی
رخشنده شجاعی بناب
فرشته محمدی ساعی زاد
مهناز احمدی
سیمین اسپم پور
بلبل اندریوس عنبررود آتاج
لیدا سالای لک
مرجان عندلیبی آبادن
پریچهر رضازاده آذر
منیره صادقی یزدان خواه
مهین براد ان رضائی
ژیلا امینی جبل کندی
سوسن مصطفایی
ژیلا حق دیردی
سیمین مالکی
نسرین قروغی شمس
رعنا جرم نژاد

ذخیره ها

سیمین دخت قائم مقامی
مهناز درختی
شهلا طالب ولی‌الله
مهدی محمود فراهانی
عشرت افقی
فائقه حسین زاده شهیری
فریبا یزدی زاده
ثریا شهابی
فاطمه جاجانفدای اسلام
معصومه خاتون طهماسب نژاد اصل شیشوان
ناهیده نجفی علمداری
حمیده سیدحمزه
ناهیده یزدان پناه افکند
نسرین ابار
فرحناز دانافر
نسرین رضایی نازلو
میترا ناهیدی
آذردخت تقربی
عفت علی اکبری نوبرزاد
درنا رختیشه
محمد ابراهیم مختاری آذر
ناهیده نعیمی قجلو
مه‌لقا بامداد

روانشناسی منطقه‌ای

نجیلا حریری
آذرجلالی زنوزی
مهری حبیبیان
افسانه نظری
آذرخواجوی
مسعود اشرفی
پروین صالحی
پری سیما سفرخانلو
ژیلا رحیمی ممقانی
فتحعلی لطیفی
خسرو خاکپور
رسول علیزاده زاهدی صنعت
علویه فلک فرسای انجمن سرخابی
کامل ابراهیم پور
شهین رحیمی بانو
عوض شاهی لوی
طاهره میرانیان
حسن پالاهنگ
پروانه صادقی نیگجه
طاهره فراهانیان

ذخیره ها

منظرژونیان میاندوآب
توران شهیدی
روح انگیز احسانی مقدم
عبدالرحمن اسپوکه
بهلول نصرتی شیشوان
غلامرضا ابری
[illegible] شجاع
ابراهیم صمدی
علی حافظیان میاندوآب
محمدعلی رسمی سرای
نازنیه طلبیانلو
محسن اشرفی
شفیقه سپهرار
ماجد صفری
جعفر امین زاده بوکانی
علی حسنی
سیدحسن فاضلیان
عبدالباقی محی پورآباد
میررحیم مجردآذر قره باغ

بقیه در صفحه آخر

سال پنجاهم - شماره ۱۴۷۷۸

اطلاعات ۱۳۰۴

پنجشنبه - شانزدهم مرداد ماه ۱۳۵۴
بیست و هشتم رجب ۱۳۹۵ - هفتم اوت ۱۹۷۵

استخراج دکتر ریاضی کرمانی

ساعات شرعی

اذان مغرب . . . . . ساعت ۷ و ۲۱ دقیقه
اذان صبح (فردا) . . . ساعت ۳ و ۳۴ دقیقه
طلوع آفتاب (فردا) . . . ساعت ۵ و ۱۶ دقیقه
ظهر شهرعی (فردا) . . ساعت ۱۲ و ۱۱ دقیقه
اذان مغرب (فردا) . . . ساعت ۷ و ۲۱ دقیقه

اسامی قبولشدگان وذخیره پلی تکنیک

پلی تکنیک تهران با توجه به شرائط اختصاصی خود (معدل کتبی ششم ریاضی ۱۴ به بالا - فارغ التحصیل خرداد ۵۴ - داشتن حداقل ۱۵۰۰ نمره کل در آزمایش همگانی) امروز اسامی ۳۰۰ نفر پذیرفته شدگان اصلی و ۶۰۰ نفر افراد ذخیره رابه ترتیب اولویت امتیازات برای شش رشته مهندسی راه و ساختمان شیمی و پتروشیمی - برق - مکانیک - معدن - نساجی ورنگرزی به شرح زیر اعلام کرد.

الف - ثبت نام پذیرفته شدگان اصلی

پذیرفته شدگان اصلی باید شخصا با دردست داشتن نسخه اصلی کارنامه آزمایش همگانی و نسخه اصلی تائید شده نمرات کتبی نهائی ششم ریاضی خرداد ۵۴ و شناسنامه عکس دار از ساعت ۸ تا ۱۲ روزهای شنبه و یک شنبه و دوشنبه ۱۸ و ۱۹ و ۲۰ مرداد ماه جاری برای ثبت نام به اداره آموزش پلی تکنیک تهران مراجعه کنند.

بدیهی است قبولشدگانی که تا ساعت ۱۲ روز دو شنبه ۱۳۵۴/۵/۲۰ مدارک خواسته شده را شخصا به اداره آموزش پلی تکنیک تهران تسلیم نکنند حق ثبت نام از آنان سلب خواهد شد و به جای آنان از افراد ذخیره به ترتیب اولویت امتیازات ثبت نام به عمل خواهد آمد.

ب - ثبت نام از افراد ذخیره

افراد ذخیره که نام آنان برای هر رشته به ترتیب اولویت امتیازات، اعلام شده است باید شخصا با دردست داشتن مدارک فوق الذکر (نسخه اصلی کارنامه آزمایش همگانی - نسخه اصلی تایید شده نمرات کتبی نهائی ششم ریاضی خرداد ۵۴ و شناسنامه عکس دار) قبل از ساعت ۹ بامداد روز چهارشنبه ۵۴/۵/۲۲ درآمفی تاتر پلی تکنیک تهران حضور یابند تا در صورت عدم تکمیل ظرفیت هر رشته، به تعداد کسری ظرفیت به طور حضوری با رعایت ترتیب اولویت امتیازات، از آنان ثبت نام به عمل اید.

بدیهی است برای افراد ذخیره‌ای که شخصا قبل از ساعت مقرر (۹ صبح روز چهارشنبه ۵۴/۵/۲۲) در آمفی تاتر دانشکده حضور نداشته باشند و یا مدارک لازم را تسلیم ندارند به فرض احراز اولویت، هیچگونه حقی باقی نخواهد ماند و به جای آنان از افراد ذخیره بعدی ثبت نام به عمل خواهد آمد.

تذکر: سایر مدارک لازم برای تکمیل پرونده در محل دانشکده اعلام می شود و ثبت نام شدگان باید تا تاریخ ۵۴/۵/۲۸ این مدارک را تهیه و به اداره آموزش تسلیم دارند، و معرفی نامه شرکت در کلاسهای فشرده زبان را دریافت کنند.

پ - کلاس های فشرده زبان

ثبت نام شدگانی که نمره زبان خارجی (انگلیسی یا فرانسه) آنان در آزمایش همگانی کمتر از ۱۶۰۰ باشد باید ساعت ۷ بامداد ۵۴/۶/۲ برای شرکت در کلاس های فشرده زبان دردپارتمان زبان حضور بهمرسانند. مدت تشکیل این کلاس ها چهار هفته (از ۵۴/۶/۲ تا۵۴/۶/۲۶) خواهد بود.

شرکت افراد واجد شرط فوق در کلاسهای فشرده زبان اجباری است.

ت - شهریه و سایر وجوه

ثبت نام شدگانی که مایل به استفاده از فرمان آموزش رایگان می باشند و تعهد خدمت می سپارند هیچگونه وجهی پرداخت نخواهند کرد، در غیر این صورت باید وجوه مشروحه زیر را با چهار فیش جداگانه به حساب شماره ۲۳ بانک عمران شعبه پلی تکنیک تهران پرداخت کرده و رسید های مربوط را ضمیمه سایر مدارک تسلیم دارند.

شهریه برای سال تحصیلی ۵۴-۵۵
۱۳۰/۰۰۰ ریال (سیزده هزارتومان)
بابت ثبت نام ۳۰۰۰ ریال
بابت ورزش ۱۰۰۰ ریال
بابت کلاسهای فشرده زبان
۲۰۰۰ ریال(درصورت لزوم شرکت در کلاس)

ث - شرط ادامه تحصیل

طبق مقررات آموزشی پلی تکنیک تهران چنانچه معدل ترم یا معدل کل دانشجوئی در سه ترم متوالی و یا چهار ترم متناوب از (۲) کمتر باشد از ادامه تحصیل در این دانشکده محروم خواهد شد.

ج - سایر یادآوریها

۱- پلی تکنیک تهران برای تامین خوابگاه ثبت نام شدگان تعهدی نمی کند.

۲- مدارک دریافتی از ثبت نام شدگان (نسخه اصلی کارنامه آزمایش همگانی و نسخه اصلی تایید شده ریز نمرات ششم ریاضی خرداد ۵۴) به هیچوجه مسترد نخواهد شد.

۳- در هر مقطعی از تحصیل معلوم شود که ثبت نام شدگان، واجد شرائط اعلام شده از طرف پلی تکنیک تهران نبوده اند و یا در مدارک آنان نادرستی و خدشه‌ای وجود داشته است از ادامه تحصیل در این دانشکده محروم خواهند شد.

آمار
عده کل متقاضی پذیرش ۶۴۵۰ نفر
واجدین شرائط ۵۸۹۰ نفر
غیرواجدین شرائط ۵۶۰ نفر
پذیرفته شدگان اصلی ۳۰۰ نفر
ذخیره ها ۶۰۰ نفر

قبولشدگان اصلی رشته مهندسی راه و ساختمان

رادفر فرامرز، شهلایی شهریار، ملکان مجید، اقامحمدی عباس، مرزبان‌راد بیژن، تمدن سیما، نصیری طوسی اصفه، حیدری سوسن، حیدرخانی خامنه‌ای کیانوش، اشراقی فرهاد، شهشهان سیدمحمد، ارزیده فرهاد، میرزایی فلاح شکامی محمدرضا، ابن‌سجاد سرور، معلم مهدی، جلیل ژان، جاویدی دشت بیاض محمدحسین، خلیل منشی بهنام، صالحی اردشیر، عبدالهی وایگان حمید، ملک تبسم، نورانی وطنی ابراهیم، باقری شهریار، نیک‌دل علی محمد، داودی محمود، جامعی سعید، دستجانی فراهانی کسرا، جعفری ممقانی محمدکاظم، جوادی بهروز، احمدیان حبیب‌اله، صفایی محمدحسین، رجب بیگی مهدی، هنربخش محمد، رجایی مهرداد، غیاثی محمد، رحمانی سیدفرخ، جوان شجاع مفرد غلامحسین، کریمی فولادالدین، ربانی عراقی سیما، قیافه محمودزاده بهناز، رشیدی کامبیز، راحتی مطلق فرهاد، خوینی ایرج، عادل گاوافشاری انوشیروان، نوری خاجوی احمدرضا، خرم کرمعلی، کاظمی علیرضا، میرهادی تفرشی محمدحسین، محمدحسین‌زاده گلابچی محمود، احمدی عدلی شهریار، قریب داریوش، میرزایی کندری عبدالرضا، کیوان فر فرامرز، صالحی اصفهانی هایده، نصیری پوب همایون، کثیری کیانوش، خطیری یزدی سیدمهدی، ناصری سعید، یزدانفر مجید، شعاری مهرداد،

ذخیره گروه اول رشته مهندسی راه و ساختمان

پنسران بهبهانی مصطفی، ستوده وحید، طوفانیان سعید، قعصمری اصفهانی امیررضا، مولوی مهین، سوداگرستار، نژاد حمید، ارام برزو، اشرفی حمیدرضا، محمدتقی کاشی مجتبی، سراجی غلامرضا،سعادت فرید، رییسی دهکردی فرهاد، کلانتر نیستانکی منوچهر، نادری محسن، شکریان ایرج، احددت هرسل، رویین‌تن کامبیز، اعتمادی کامران، ظهیر مجید، سعادت علی، ترابیان اصفهانی حسین علی، نجمی ایرج، وفقا نادر، قدیریان مارنانی مجید، اشارفر اردشیر، سروری محمدعلی،

ناصر کیوچی مهدی، اولیایی علی اکبر، گلچینی کیوان، طوبی بهرام، پهلوان مجید، ملکی جلال، حجتی سیدمحمدعلی، حریان محمدرضا، علی‌زاده خلیل، مدرسی عذرا، اقایی غلامحسین، رازی فرهمند، جذبی سیدمحمدهاشم، میثمی علی اکبر، کریمی افسانه، خسرویانی‌زاده خجسته، صفوی چله‌گران حمیدرضا، مجابی میرمحمد، میرزاده فرشاد، ورجاوند بهرام، حاجی زاده ذاکر ناصر، حقیری محمدرضا، حبیب آگهی قاسم، لاله زاری خواه بهمن، پیروزاده ناصر، سلیمانیان منصور، خزاعی علی، فرخ سیزی کامران، حناساب هارون، محجوب فاطمه، سعادتی مسعود، پارسایی محمدرضا، ستاره مهدی، قباد سالار،

ذخیره گروه دوم رشته مهندسی راه و ساختمان

حیدرنژاد هاشم، جهانبخشی‌زاده گیتاناز، سرودی بهروز، احیایی قدرتی وحید، جلال فراهانی اسمعیل، کامران دیسفانی بیژن، اهتصام محمد، شرف‌الدین حمید، نظری ابوالقاسم، بهعامی عبدالعضا، زندی امیرابراهیم، حکیمیان ادموند، میرزامحمدی مصطفی امین، فرهنگی شهنام، پنبه‌چی مهستی، اقایی خوزانی مسعود، طاعتی اصل حمید، علی پناهی خسرو، یوسف نژاد یوسف، مشفق خسرو، نوری محسن، عارفی مهیار، سیدنا طاهره، احمدی نژاد محمود، اقبال عبدالمجید،

اسامی و مشخصات ذخیره گروه دوم رشته مهندسی راه و ساختمان

توانا علیرضا، نجم عراقی کامران، یزدانفر حمید، مدنی کاشانی قاسم، خالقی شهریار، حکیمی امیراحمد، پورنصرخاکباز مسعود، بهمنی کمال، محمدیان محمد، کمالی پیروز، پوررضاجورشهری محمودرضا، بصیر اژنگ، نیکزاده افتخاری محمود، قادری خواه مسعود، فرخ بخشیان نادر، ناصری مجید، زین‌العابدین مصطفی، بابایوف کامبیز، ضابط خصوصی ناهید، متشکری حمید، نصر زهرا، فدوی الهه، سیدی دشتخوار سیدعباس، حمزه‌لو رضا، زمانی بابک، افشار محمدهادی، صامتی منوچهر، داودی

محمدرضا، ولی‌پور کاویانی نادر، مسعود حسین، شقاقی محمد، طاهری بهرام، ایمانی محمدولی، حسینی‌فر سیدجواد، حمیدیا شهرضا عبدالعلی،

قبولشدگان اصلی رشته مهندسی برق

عابدین‌زاده فرزاد، زاهدی علیرضا، ایزدی علی، بصیرت فرهاد، صمیمی وحید، طوفان تبریزی ابراهیم، خدرزاده مجتبی، فرزانه فروهر، سیری پرویز، گل پیکرادی مصطفی، نظم‌دار شهری نادر، علی‌پور فطرتی علی، دولت بهروز، معینی سیدمحمود، کاویانی محمدجواد، قاضی‌زاده محمدصادق، شهرتاش سیدمحمد، زمردیان محسن، بهشتی شیرازی سیدمحسن، ربیع‌پور رفیع، امیری محمد، صادقی مسعود، معظمی گودرزی شیرین، سیف حسین، یاسری بهروز، بهمنی‌فرد محمدرضا، یاسایی محمدحسین، دیدری خمسه مطلق محمد، بنایی ایزدابادی سیدعلی، ایمانی ایرج، مشکوه‌الدینی محمدرضا، طلاکوب مصطفی، مسیحی مجید، مستغاثی مهربان، فروهر عبدالرحیم، خلفی فرهاد، صنعتی ارشهیدس، قندی حمیدرضا، شورانگیز کریم، قاهرانی امیرحسن، هاشمی سیدحسین، رشیدی کیومرث، امیرعضدی محمود، زحمتکش محمود، نویدآذربایجانی نیودا، میرامیرخانی جمال، فرزان نادر، سلیمی خلیق محمد، خدابیانی عفت، جعفرنژاد مجید،

جینی چیان محسنی، سرف‌الملک هایده، صدقی منفرد قم محمد ناصر، مخلص‌آبادی فراهانی بهزاد، گرجی ناهید، ملایک محمد باقر، حمزه کورسی، ضعیرانیان هوشنگ، کامکاری فرزین، انصاری احمد رضا.

ذخیره گروه اول رشته مهندسی برق

ربیعی حمید، غضنفرپور خولنجانی جمشید، موسوی سید عبدالمجید، صمصامی جسینی سعید، مهرزاد صدقیانی بهزاد، سید صالحی سید علی، ترکمنی فرزین، شریف همایون اعظم، جوانمرد مهدی، صدیقیان راد جمشید، منتحبی تهرانی پیمان، یزدانی حمید رضا، اگاه محمود، شهیدی عبدالمجید، صفوت شیوا، فقیه سید حسین، ثقفی مراد، شیخ‌الاسلامی رضا، مشیر احسان، ابیک معصومه، پارسی وحید، اسحق حسینی احمد، شیشه‌گر کامروز، سروشیان فریدون، بازرگان لاری مسعود، رضوان قهفرخی سیرروس، بارفروشی عبدالرضا، کازرونیان سید محمد کاظم، سیاسی علی، گمیل فریدون، محرری جمال، فخار رامین، ابن سجاد سیمین، معصوم نیا محمد باقر، ناصح بهنام بهنام، محمد باقر محمد رضا، دستمالچی بهمن، فتعلی منصور، فلزی نصیر محمد ابراهیم، افشار حنایی ناصر، فرهنگمهر فرهاد، میر حبیبی مهین‌السادات، حمیدی حسین، پورشید بهروز، فتحی سید حمید، در مصطفی، ارشد علیرضا، ملک مریم، محمدنیا محمد رضا، کاظمی میرزاده، سلیمی بهرام، کیان پور فواد، ایزدی نعمت‌الله، میر اقایی فریبرز، فیروز آبادی صباح‌الدین، ایزدی علیرضا، اقبال نیا حمید رضا، محبان فرهاد، ضبابت بار احمد کلای میر آقاجان، غفاری عسکر، ذوالقدر عباسی، جوادی امیر کیاسری کامران، روانگر حمید رضا، نقش نیلچی باقر، توانابان فرد محمد، خادمی حسین، مریدی جواد، خالقی رضا، بندلی بهروز، گومه حبیب‌الله، همایی ازاده، سرداری قصقانی منوچهر، کوچه سنگیان سعید، صفایی بروجنی جلیل، مهراور رحیم‌ابادی مهرزاد، صالحی قمصری علیرضا، بنداری رشتی سیروس، پروری سید حسن، نظرزاده محمد، جاویدی بهرام، یار احمدی عزیزاله، رفیع فرشاد، معتمدی سده اردشیر، منتشی زاده طوسی لادن، متولی کسمایی هادی، صادقی بهزاد، تنکابنی ضیاءالدین، جوهری شیرازی غلامرضا، شریعت پناهی شعله، یغمائیان رحمت‌اله، شریعت پناهی هنگامه، رزم آزما حسین، افشار بکشلو نادر، تخصی محمد رضا، نورگستر بهنام، شعیف پور چلارسی هوشنگ، رضایی امیر حسین، هاشمی احمد اقا، مقدم سیمیندخت، طباطبایی پور محمود، خراسانی ابوالقاسم، ریوفی بهزاد، مشیری محمد ناصر، فیض ینگجه سلیمان، اکبری حیدر، خازنی ناهید، فرقان ارمون، منصوری حمید رضا، هرگاهی بهرام، تقی زاده بهجمنی بهزاد.

فهرست اسامی و مشخصات ذخیره گروه دوم رشته مهندسی برق

لطیفیان کریم، مومن بکا اکبر، حسن پور مجید، صبوری جهرمی احمد، نجیمی ابراهیم، صحیاپور لری حفیظ‌اله، غافل اصل عفت، مودب قره باغ جعفر صادق، حسینیان سید علی اکبر، شمسی زاده امیری ناهید

قبولشدگان اصلی رشته مهندسی مکانیک

حدیدی عبدالمجید، سیاه کیومرث، اقتصادی مجید، گلستانی جمشید، رحیمی فریدون، نایب هاشم حسین، رفیعی خوانساری منیره، اسکندری فریبرز، باقری محمد ابادی محمد، فیاضی دانا، جاهد فرشاد، فتحعلیان حسین، یغمایی خشایار، مصطفی حاتمی حمیدرضا، رکنی یزدی مجید، بدیعی پیمان، سرابندی کمال، اردشیر بهرستانی محمد، کریمی تپانلار حمید، راسخ محمد جواد، اکبری ابیانه حمیدرضا، صفایی کروش، شفازند سعید، کازرونیان سیدمحمدرضا، شاهرخی حمید، ارباب مهران، سرشابی احمد علی، بنت یعقوب مسعود، صمیمی داریوش افشین، ارشدی حمید،

اشراقی اذر عنایت، علیخواه کامبیز، فقیهی کاشانی امیرحسین، زهری سهیل، حسینی ارانی محمود، رفیع نژاد سیدفرشاد، خیابانی امین، فریدفی امیر، غفارعذلی کامران، درمگردبیج کارین، عالیمی بابکی هنا، نادری علیزاده علیرضا، عزیز دانیکه، انوار علاالدین، برهانی مجید، راسش عباس - همایون - پلاسید شهابی، هنری بهروز قربانعلی احداله، مبینی کامبیز،

خاشعی خدایار

قاضی میرسعید سیدحسن، موسی زاده نادر، معصوم خانی امیر حسین، منیری تکمه داش امیرحسین، دوستدار فطانه، تبریزی کسری، نجمایی منصور، ایتی نجف ابادی ناهید، ساجدی محمد مهدی،

ذخیره گروه اول رشته مهندسی مکانیک

باقریان اشرف، قاسمیان ساسان، نیلی محمود، مصلحی سهیلا، نژادی بابادایی مجید، جاویدان اسمعیل، توفیق فواد، خوشبختیان سهیل، فروزان فر فریدون، کیانمهد بهمن، هدایی منیژه، دانایی کروش، عمید غلامرضا، انصاری کاوه، محرری فرامرز، جلیلی کهنه شهری غلام، رحیمی محسن، فروزبخش فرید، شیوا شاهرخ، میثمی فرد کمال، حسین زاده اقمیلاغ جواد، توحیدی محمدتقی، محجوبی شهریار، ذوالفقاری کامیار، سهی همایون، منو مسعود، پرویزی سیدطاهر، کسری مهران، دانشور جمال، احتدنی احمد، فرهی فرهاد، ملک زاده محمد، اعتمادیه فرهاد، ملازم سنندجی محمدحسین، رسولی ولاغوز نورعلی، عسکری امان ابراهیم، هاشم زاده حسین، رسولی سیدمحمدعلی، دهقانی فیروز ابادی بهار، خانبانی مرتضی، همتی مهران، میقانی عباس، حاجی سید جوادی سیدمهدی، برزگر تکمداشی طاهرآقا، طاهری صوفی عبدالناصر، موهبت مصطفی، مستوری محمد، به جو شهریار، مردای پیمان، شادپور شهلا، قایدی بهرام، یزدانی نجف ابادی ارفع، منصوری گیلانی میرنادر، دیانت رضا، رهبری مقدم عباس، سلیمانی دودران قاسم، موهبت مسعود، جابر انصاری علیرضا، علیزاده محمدرضا، ملکی عباس،

ذخیره گروه دوم رشته مهندسی مکانیک

رضوانی محمدبهروز، خالقی حسن، نامودی شهرام، نگهبان شزاره، اکبرخانزاده جلویی فاخته، دهقانی ساعی شهروز، دوستاری محمدعلی، افتخاری کامران، عظیمی عبدالحسین، فهیمی گیکلو سلیمان، کشاورز معتمدی محمود، کحجل صادقی داود، شایگان جمال، ایران منش محمدرضا، اکبرزاده برایی مسعود، افشاری پور علایه، خانی زاده نادر، حیدری مسعود، ناجی مجید، فرغانی ارانی مهرداد، سهرابی محمدسعید، زالی کیوج قدرت اله، توکلی شامزاری سیامک، ثابتیان عباس، مستعلمی استرآبادی محمود، قمی عباس، صفایی سمیرمی شاهین، سربرست مجید، صادقی پور کیالایه کاوه، بهروزی مجید، قربانی ابراهیم، حاج رسولیها همایون، صهبا ازیتا، زاغری علی فرخ، طباطبایی زیبا کامران، ترابی مقدم حمید، فاتح اردشیر، محمودی نژاد نوبخت علیرضا، شاهپسند مخسن، بازغی کیشی فرشید، ترکیان محمدباقر، ناصری مسعود، فدایی یحیی، بشارت مهدی، قاسمی حسن، کتانی غلامعباس، یزدانی شاهرخ، صابری شیروانی علی، کارخانه ایرج، شفاعت علی، یزدان پناه مسعود، اولدی قادیکلایی عبدالخالق، موسوی واپوری هادی، تجربه کار تندر، گلشنی نجف آبادی شهرام، غضنفری کامران، رفیع آذری مصطفی، اقارضی فضل اله، اردشیر لاریجانی علی، قدیم خانی علی، کوره پزمحمد، کلاهدوزان داود، عندلیب ژیلا، فرجادی گیتا، جلیلی مقدم مینو، قرایی فتح آبادی فریبا، تاج فاطمه، نوید نخش مژگان، ملکی مجتبی، میرشاهزاده ناهیدالسادات، فرزانه شیدا، زرین قلم ویدا، کرامتی برزین، داودی سیمین، نجم طهرانی سوسن، محدثی ناصرحسین، مودب بهرام، بناه زاده شکوه، شاکرین نازنین، سنایی هاجر خاتون، کاظمی سپیده، قالیچی ها مریم، تقوی گیتی، پایدار باوندپور ایرج

استادمحمدعلی حداد، فریبرز، مظلومی کلمرودی صدیقه، رضایی قره‌بلاغ ژیلا، عرفانی حمید، فاضل پور حجت اله، یادگار الهه، نجم طهرانی سیمین، رهبر نصراله، عظیمی حسینی کاوه، سادات الحسینی فرزانه، امینیان دهکردی مینو، ملک صالحی شیرین، طاهری قدرت‌اله، عباس‌زاده دهقانی ایوب، شانه ساززاده مصطفی، شیخ کرمی علی، سیدین میرهاشم، منطقیان مهرداد، کوشان دارا، اولیایی علی، کشفی عبدالرسول، قهرمانی کوره شهناز، نیکفر محمدرضا، باباخانی محمدمهدی، دلیل سودابه، ستادعلی مخصلباف مرتضی، امیرقاسمی محمدرضا، اسماعیلی شهرزاد، خیام باشی حسن، باقرزندی علیرضا، باغشاهی صفری، گل‌زاده محمدصادق، افشین منش محسن، طوسی اردکانی ناهید، جبینی سعید،

ذخیره گروه اول رشته مهندسی شیمی

ناصری حبیب اله، حکاک قزوینی سیدمحمد، ارباب دهکردی ترانه، قدسی‌زاده محمدرضا، کمیلی ژاله، مطهر سید حسین، کازرونی حقیقت فرشته، رجبعلی مهدبانی امیر، حسامی آرانی زهره، محققان گورتانی اصغر، سپهر کیوان، خدنگ داعیوش، یگانه صدیقه، ایزد گشسب افسانه، میرفخرایی فرهاد، ابراهیم پورجعفری‌نژاد عادل، محب اصفهانی

عباسی، میراحمدی محمدرضا، مصحفی شمشیری ویدا، کاسب محمد حسن، قربانیان سهرابعلی، جباری طایفه زهرا، واعظ هاله، فردی بهزاد، مشایان طاهره، شابان پور سیامک، نژادقلی محمود، فیروزه علی، کردیز فاطمه، سید اقایی‌زاده افتخار، صالحی فاطمه - الهه، ناصرزاده شعله، رحیمی خشویی خلیل، نیکو مرام سوسن، ابراهیمی فخاری فرهنگ، صدیقی مصطفی، ایروانی نایینی عبدالرضا، نیرویی پری، ابهری کیوان، گنجیان عنایت‌اله، ارومچیان ناصر، نیرومند سروستانی مهرنوش، مهدیزاده حسین، امیر امجدی هیراده سیتابی مهران، نقشینه گلنار، علوی سیدمحسن، الصعی هاله، صدرشاملو حسین، علی بابایی مجیدحسین، منصوری پرژاده، میرسلیمی سیدعلی، اوتادی ولی‌اله، اعتمادی اختر، هاشمی اغچه‌بدی سیدجلال الدین، مبط‌الشیخ سیدابراهیم، نادری فرخ، جوادی ابهری رکن الدین، راتی شهره، عبداله رماده فهیمی بصیره،

ذخیره گروه دوم رشته مهندسی شیمی

رحمانی فریده، بختیاری صیابری مرتضی، باباپور بهداد، نوری زاده فیروز آبادی مهناز، کمالی سروستانی قباد، خدابخشیان رازمیک، فتورجه فاطمه، خدادیان حمیدرضا، ریاضی علی اکبر، اطمینان علی، تقوایی، جوپباری رحمت‌اله، لاله مرضیه، خالدی علی اصغر، پوراحمد علیرضا، محبی لادن، مالکی فرد نسرین، ارض پیمان همتی عباس، رضایت فرزاد، فهام محمد مهدی، فراروی حمید، کاظمیان غلامحسین، معظمی پور حسین، چهاردع بالادهی علیرضا، صدوق سهیلا، سجادی مهناز، جزایری عباس، صفایی جهرمی علی رضا، ابراهیم زاده مهران، اخلاق موید داود، فاضلی حکم اباد فریده، دیلقانیان شهاب، صادقی زاده دهقانی شهرام، جوادزاده سهیلا، بیک زاده مرزبانی ناصر، زارعی مجید، فحنیم اصغر نیا جلیل، نوشیروان زاده بیژن، طهماسب ویرانی سیامک، رهگوی عفت، نوشتری اکبرخمیاز علی، اکبر نیاخانسری حسن، رحمانیان زهرا، زارع مهوش، طیب زاده ادیبی شاهرخ، داودپور زهره، نیلعروشان مهدی، تاج کریمی وحید، سجادی نایینی مازیاد، بهادرنژاد مومن، حمیدی ملیحه، محتشمی علیرضا، صارمی احمدرضا، جلوخانی نیارکی طاهره، پورطولعی سیده محبوبه، عباس قادی بهروز، شاه نواز کامبیز، خلیلی فرد مهرداد، ختایی مهدی، جوادی حمید، نیرومنشی شیرین.

قبولشدگان اصلی رشته مهندسی معدن

فخارپور مهدی، کنجعلی زادهسعید، جلالی نایینی محمد حسن، سعادت محمد رضا، ولی بیگی مهرداد، اخیانی غلامرضا، ملک محمدی امان‌اله، خدادادی دریان احمد، نظافت علی اکبر، اسلامیان کوپایی محمود، ذوالفقاریان ناصر علی، امامی عبدالمجید، حداددرفشی فرح، مهرابادی بهزاد، جمشیدی کامران، جان نثاری لادانی مسعود، محسنی نازی حمید، زاهدی رضا، شهابی محمد، بابایی محمد جعفر، سلطانی محمدرضا، قدوسیان مهدی، یونسی فاطمه، داداشیان لنگرودی اصغر، سکاکی سید حمید، امانی حسینعلی، حاتم حسین، حجتی علیرضا، لاردریان اصغر، مجداحمد،

ذخیره گروه اول رشته مهندسی معدن

ترابی پاریزی مهدی، معصوم زاده شاهین، ارشدی منصور، باجلان بهروز، قدسی شهیاد، ابراهیمی مهدی، ریاضی مرند سید مسعود، اشرفی علی اکبر، گفتاری ساسان، ذاکری عبدال ناصر، خرمی خسرو، کیانی امینه ایرج، شکور محمد حسین، نیلفروشان حمید، انجدانی سعید، شاهدانی صادق، اسعدی محمد، سرمست قهفرخی رضاقلی، مکرمی علی محمد، صف ارایی محمد، نمازکار عبدالامیر، محمدی زیارانی محمدرضا، جلالی فراهانی علی، امینی بهزاد، ملک احمدی محمد حسین، منصورکیایی منوچهر، تشاطی نادر، اوبابایانس الفرد، دهقانی فریدون، شهیدی شاهین.

ذخیره گروه دوم رشته مهندسی معدن

دستیاری ناصر، محمدی کاکرودی شمسی، اخباری مهدی، جهان بخشی احمدرضا، گنجی فریدون، ایران دولت منصور، شیخ شاب باقفی محمد، سادات موسوی افسانه، جوبینه نادر، حسن زاده ماکویی سیما، رنجبر محمد علی، هدایتی مهدی ابادی منصور، رضایی حمیدرضا، طهرانی وشنوه حسین، احمدی هاشمی عبداله، حبیبی مهر محمودرضا، فلفلی بهرام، داوردان مهرداد، پزشکی ابوالقاسم، خطیبی محمودرضا، سلیمان بیگی سعید، افشار جمال، مرتضی پور بهروز، امین فروغی مرتضی، امینی دهکردی سیداصداله، رنجبراقدم پازکوبی محمد رسول، بردبار غلامحسین، زارع بیدکی عباس، خاوز پرستو، جعفری نسب کرمانی مسعود،

قبولشدگان اصلی رشته مهندسی نساجی

نقیب زاده مشایخ مجید، مهدیزاده نشاط، فتحی امیرهمایون، دین محمد قفقازی مژده، وحید فرشته، مهدویان زهرا، مالک سودابه، باقری فرناز، رجایی فر فروز، شیریان ژاکلین، ابراهیمی جویباری علی اکبر، قبا علی، دادفر کیانوش، قاضی زاده علی، اصغری طبری نفیسه، صفاری اشتیانی عبدالرضا، امینی مریم، بنی سلام فرهاد، عریان حمید، فصیح فر احمد، نصیری فرحناز، متولی باشی نایینی سیما، دلدم اسماعیل، میراتشی یزدی سیدمحمدعلی، جلودارزاده سهیلا، سرشار زاده عباس، سعید تهرانی ستاره، خطیب زاده مرضیه، حریر فروش احمد، میرترابی منیژه،

ذخیره گروه اول رشته مهندسی نساجی

صحراییان جهرمی محمدناصر، علوی شهیدی شهرزاد، اکبری حمید، حکمی مهناز، یحیوی تاج ابادت مسعود، خالصی حسینی الهه، رجالی فر محمدرضا، ترمه فرید اقا، چورو بهروز، خسرویانی ناهید، صادقی امیررضا، سرابی عراقی ناهید، خلیق شاهین، معزی زاده سودابه، توانگر نرجس خاتون، میری گیتا، لاجوردی مهشید، حدادتهرانی نادر، رزاقی محمودی محمدعلی، پورحمیدی بهمن، نهاندوست بصیر سمره، شاه محمدی درمنی فرشید، پوران یوسف سیامک، اشتری حمیدرضا، منصوراردستانی روحیه، دانش مارمانی سیمین، عارفی اکرم، رسابیان مرضیه، میر بها علی، زکی پور هنگامه،

ذخیره گروه دوم رشته مهندسی نساجی

دورعلی مهدی، ارجمندی رفسنجانی حمید، محمدحسینی ناجی زاد ناصر، جمالی مهراعظم، معینیان فرزانه، فروتن نایینی فیال، عفت‌ایی امیرحسین، قاضی زاده رضا، غیابی سیدیحیی، مومنی علی، امیرشاهی سیدحسین، عمویی مینو، ردایی اردشیر، عبیری جهرمی طاره، میرکاظمی تفرشی سیدمحمود، زرگرنژاد عبدالمجید، میرطاهری سیدمهدی، عیاثی کاروش، سوخت سرابی علی اکبر، شبستری زهرا، سلمانی رضایی لطف اله، معینی پور کامران، ذهبیون سعید، دقیقی روحی مریم، بدر فیروزه،جنابی شریفی ایرج، تفنگ ساز محمد،ابراهیمی سوری، نمکی دوست زهرا، اقابزرگ حمیدرضا،

جدول نمودار معدل کتبی ششم ونمره آزمایش همگانی نفرات اول وآخر قبولشدگان اصلی و درصد دختروپسر

رشته	معدل کتبی ششم		نمره آزمایش همگانی		تعداد ودرصد دختروپسر	
	نفراول	نفراخر	نفراول	نفراخر	دختر	پسر
راه وساختمان	۱۹/۰۶	۱۸/۵۶	۲۵۸۱	۲۳۶۹	۸ ٪۱۳	۵۲ ٪۸۷
برق	۱۹/۴۳	۱۸/۱۰	۲۵۰۷	۲۳۴۴	۱ ٪۳	۵۸ ٪۹۷
مکانیک	۱۹/۲۷	۱۸/۰۹	۲۵۱۳	۲۴۶۲	۴ ٪۷	۵۶ ٪۹۳
شیمی وپتروشیمی	۱۸/۱۱	۱۸/۰۰	۲۵۶۲	۲۴۹۲	۲۹ ٪۴۸	۳۱ ٪۵۲
نساجی ورنگرزی	۱۷/۵۳	۱۶/۹۲	۲۵۳۹	۲۴۲۲	۱۴ ٪۴۷	۱۶ ٪۵۳
معدن	۱۷/۳۶	۱۶/۵۵	۲۳۹۷	۲۱۵۸	۱ ٪۳	۲۹ ٪۹۷

هجوم بیسابقه تهرانیها به شهرهای شمال

★ باوجود سفر یک ونیم میلیون تهرانی به‌شمال، هیچ حادثه ناگوار اتفاق نیفتاده است

★ دهها هزارتهرانی شبها در خیابانها میخوابند

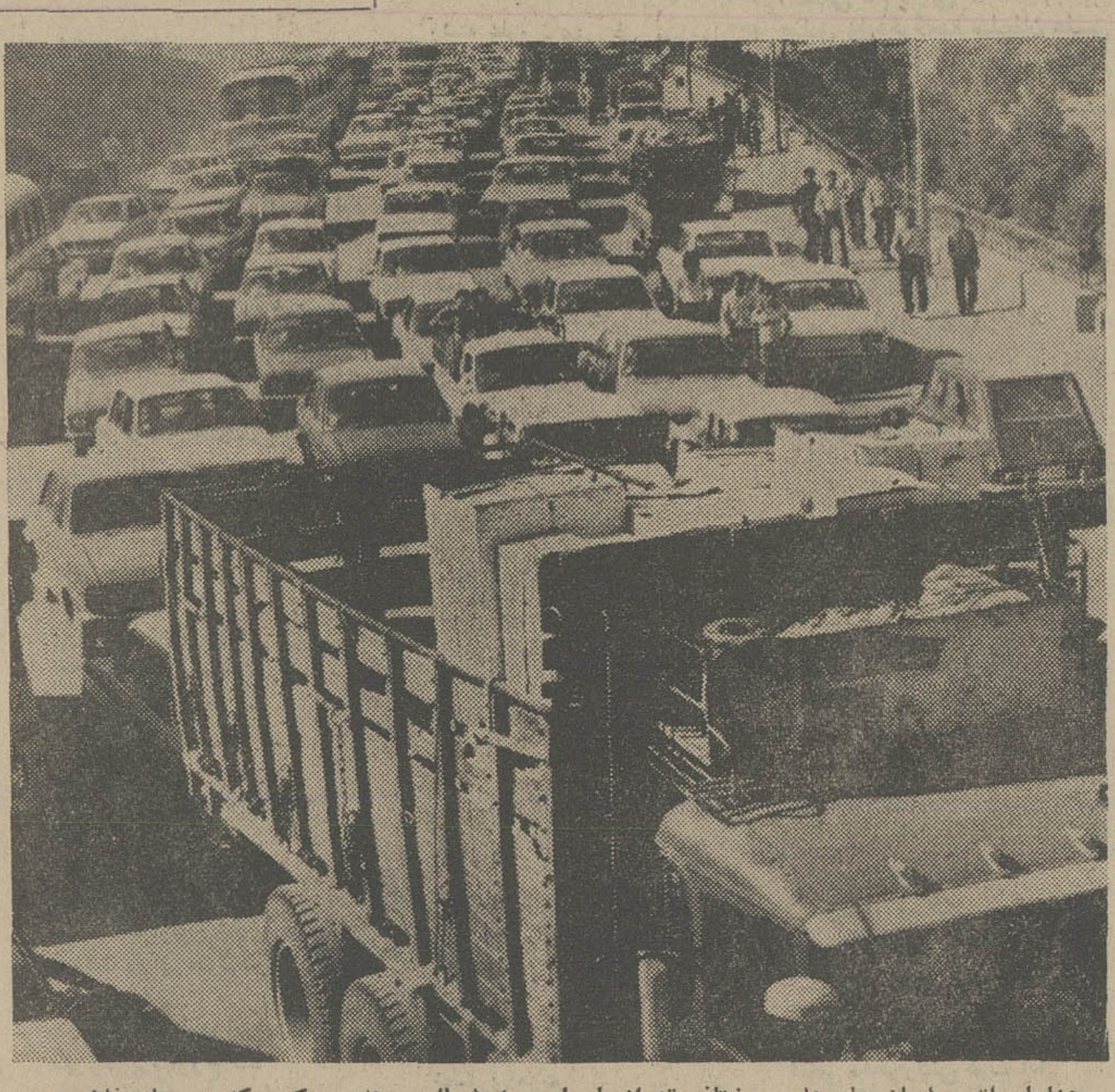

هزاران اتومبیل از جاده‌های مختلف تهرانیها را به شمال بردند ، عکس که بوسیله غلام بیگ‌زاده خبرنگار عکاس اطلاعات در کرج گرفته شده سیل اتومبیلها را که بسوی شمال میروند نشان‌میدهد.

در آستانه تعطیلات چهار روزه یکونیم میلیون نفر تهران را ترک کردندوجمعیت چهار میلیونی پایتخت بناگهان تا دوونیم میلیون نفر کاهش یافت.

سیل مسافران به سوی شهرهای ساحلی دریای خزر از بعد ازظهر روز دوشنبه اغاز شد و با خروج دهها هزار وسیله نقلیه از تهران در حقیقت این شهر چهار روز برای تازه کردن نفس ،فرصت دارد تا باردیگر هجوم‌بی‌امان اتومبیلهای رادر خیابانهاشاهد باشد.

مسافران بی‌حادثه بمقصد رسیدند

نکته‌مهم‌اینکه هنگام خروج مسافران‌باوجود ترافیک‌سنگین و ازدحامی که وجود داشت و سیل اتومبیلها که‌یک‌لحظه برجاده های‌شمال قطع‌نمیشد برای اتومبیلها و سرنشینان ان هیچ حادثه ناگواری روی نداد و و مسافران سالم‌بمقصد رسیدند

در شهرهای ساحلی جای سوزن انداختن نیست . حتی جا برای خود شمالی ها نیز تنگ شده است می‌توان‌گفت که تاکنون بسواحل دریای‌خزر چنین ازدحامی بخود ندیده است .

کمبود جا برای سکونت مسافران چه در شهر های ساحلی و چه در سواحل‌دریا ازهمان اوایل ورود مسافران محسوس بود و کمتر کسانی بودند که بتوانند بدون پیش بینی قبلی و رزرو جا محلی برای سکونت بیابند .

یکصد هزار اتومبیل در کرج

خبرنگارمادر کرج مینویسد: طبق یک براورد تقریبی از ساعت۶بعد ازظهر روزدوشنبه تااواخر روز سه شنبه نزدیک به یکصد هزار اتومبیل از طریق‌جاده‌های قزوین - کرج وکرج - چالوس راهی ساحل دریا شدند.

خبرنگارمادر آمل مینویسد: تنها از جاده هراز بیش از سیصدهزار مسافر با پنجاه هزار وسیله نقلیه عازم شمال شدند .

در دوروز گذشته گروه کثیری از مسافران با کمبود جاو محل اقامت در امل‌روبرو شدند و در کنار بلواروحاشیه خیابانهای آمل شب را به صبح رساندند .

خبرنگار ما در چالوس مینویسد:در ساعتهای اول‌روز سه شنبه نزدیک به هفتادهزار مسافر از طریق جاده تهران- کرج وارد چالوس شدند .

خبرنگار ما در بندر پهلوی مینویسد : ساحل بندرپهلوی و غازیان شلوغی اینروزهارا هرگز بیاد ندارد ، گویی‌مردم یک شهر پرجمعیت را با اتومبیلهایشان در ساحل رها کرده‌اند‌دربندرپهلوی‌باوجودیکه از قبل پیش‌بینی تامین‌ارزاق عمومی و حتی محل سکونت شده بود . ولی بازهم کمبود جا و کمبود ارزاق در ساحل چشمگیر بود .برای تامین‌نان مسافران . پنج چادر در بندر پهلوی و غازیان برپاشده‌است و نان مورد نیاز مسافران وسیله ارتش تامین میشود .

خبرنگارما دررشت‌مینویسد: مسافرانی که در بندرپهلوی، و ساحل غازیان با کمبودجا مواجه هستند . شبها در رشت استراحت میکنندوروزها به بندر پهلوی میروند .

در بابلسر

خبرنگار ما در بابلسر مینویسد : عده مسافرانی‌که در دوروز اخیر وارد بابلسر شده‌اند بیسابقه است ، دراین دوروزدرحدود ده‌هزار وسیله نقلیه با بیش از پنجاه هزار مسافر وارد بابلسر شدند .

دریا در بابلسر همچون‌سایر شهرهای شمال آرام است و مردم در تمام اوقات روز از آب دریا استفاده میکنند .

هیات مبارزه با گرانفروشی‌در بابلسر صاحبان پنج پلاژ را بعلت گران کردن نرخ پلاژها به پرداخت جریمه‌های سنگین محکوم کرد .

۸ کیلو متر یکساعت طی میشود

بیش از ده هزار مسافر درنوشهر اطراق کرده‌اند و درشهر جا برای پارک‌اتومبیل وجود ندارد مسافران مسیر۸ کیلومتری‌بین‌چالوس -نوشهر را بسبب ترافیک سنگین در مدتی نزدیک به یکساعت طی میکنند .

دریای خزر در سواحل نوشهر در تمام اوقات دو روز اخیر برای شنا و آب تنی مناسب بود .

ییلاق برتر از دریا

در تعطیلات چهار روزه‌اخیر علاوه بر مشتاقان دریا و راهیان شهر های ساحلی دریای خزر ، گروه بیشماری ازاهالی تهران و شهرستانها نیز مناطق ییلاقی و رفتن به آبگرم‌رابردریای شلوغ ترجیح داده‌اند .

پذیرفته شدگان دانشگاه آذرآبادگان

بقیه از صفحه ۳۹

مرتضی امانی
الوند ناصر
حسین کریمی
پروین صاحب فتوحیه
محمدپور محمدصابر
نوروز علی شکری
محمد امانی قیوم
زکیه قلی زاده انصاری
عزت پورابراهیم علمداری
اژدرعلیزادگان چوری
رمضانعلی محمد ابراهیمی
فتاح قلی
عبدالباقر شمس آوری
سیدحسین پس شایان اصل
منصوره علیزاده بالدورلو
عبدالرسول خلیل نژاد
پرویز زین گنجه
سیاوش پوراحمدی فتجی
ثریا حق پرست فروحی
شهباز سیدعرفانی
پروین افتخاری
فخرالسادات حسن آبادی
ناهید کلباسی
ربابه جعفر قلی زاده جدی
میترا کامکار
فرزانه باباربیع
شیده محقی
شیدا نظم ارا
آزاده شجاعی
سهیلا ناطق
منصوره اساسی
شهلا عباسی
پروین داصابی
هنگامه طوافی
مهوش هادیون زاده
منیر کینی
صدیقه پارسی بنامرج
مینو آقا علی مغازه
فرشته مشکسار
پوران معصومی
مریم صدرعضدی
مهوش رحیمی قلعه محمد
معصومه ابلاغیان
طاهره شفیعی شهری
فاطمه ملکوتی
فریبا ملک احمدی
فاطمه مشهدی
هما حسین زاده حریری
سهیلا افراسیابی
فاطمه قاسمی
ژیلا مستقیمی
افسانه نخفی اشتیانی
اعظم کریمی پور
نسرین پورمحمدتقیان نقوانی
شهربانو سبحانی
انتظام الملوک شریف
عذرا رضایی
شهره فضیلت معدلی

ذخیره ها

آزاده جاهدیان
شمس باقرزاده خلجانی
سودابه ملک کانی
افسانه ساغری خداپرست
نسرین غزنوی راد
ژیلا زعیر

عزت خوشروی تمسری
فتانه افلاطون
پریوش ملک دین
پریچهر سامی کلانتری
ایران کلانتری
فروغ بیدکی
معصومه زاهددوست محمدجانی
قدم خیر جعفری لاغرکی
فلور احمدی طالشی
شزیک یعقوبی مسیحی
طاهره اسلامی
فاطمه پیوند کرمانی
مهناز ثابتی اوغ ابادی
عفت ملک یاری
نجم الملوک پورداوارانی
فاطمه تفرش‌نیا
افسر عبدالوند
ناهید صلاحمند
سوسن قریشی همدان
زهرا در بندی
فریبا حکیم زاده جهرمی
خدیجه قربستی
افضل جورکش صفایی
زهرا ابرین
فریده فلاحی
مهناز حاج عسگر
لعیا جوشن
مهدیه اورعلی زارع
مهرناز سبحانی
فتانه مازوجی
فلورا فیض بخش
فاطمه اولازادعباس آباده
لیدا توفیقی
زهره اموزگار
بهنای نوری فانکو گهریز
مهری مارکاریان
شهره مینائی ابیض
زهرا بستاندوست نیک
مینا اردبیلی
پروین رستمیان شریف آبادی
سوسن مطلبی لطف آبادی
پریوا قلی پور یونلی
پروین کلیمی مقدم
پاینده شهرابی مقدم
الله گلستانی
بهجت بدیعی بوشهری
شمس طیبی غلام زاده
منیژه کشمیری
مهوش صالحی
زینت شیخ الاسلامی امیری
مه‌لقا سرهنگ پور
نعیمه زامیرتی
فاطمه مهاره
اعظم کوچه مشکی
سودابه حسنی
آذردخت شریفی
صکینه آشوری
خدیجه فرزانه
سیمین ضمیری
گوهر مرادپور
زهرا رضایی
مهوش اهنگی

توضیح: ۱- در رشته پزشکی، منطقه‌ای نام جلال الدین شریعتی خامنه حذف خواهد شد

۲- در زیست شناسی منطقه‌ای ردیف ۳۷ کلمه خانم اضافه خواهد شد بنام رضوان اسکوئی