堺市立堺圖書館圖書目錄．第六分冊．

（數學．理學．醫學）

同館編

昭和十六年三月末日現在

Kodak Gray Scale
© Kodak, 2007 TM: Kodak
A 1 2 3 4 5 6 M 8 9 10 11 12 13 14 15 B 17 18 19
Kodak Color Control Patches
© Kodak, 2007 TM: Kodak
Blue Cyan Green Yellow Red Magenta White 3/Color Black

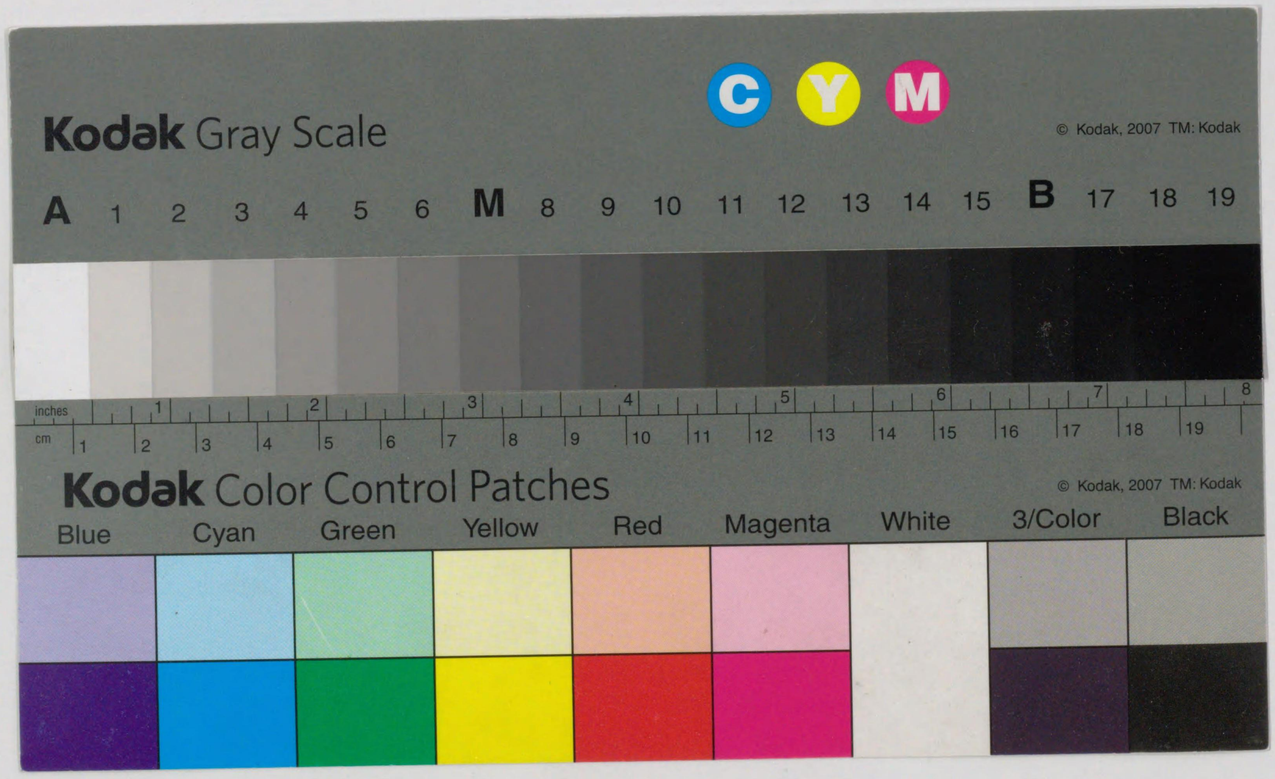

748
82

堺市立堺圖書館

圖書目錄

第六分冊

(數學・理學・醫學)

(昭和十六年三月末日現在)

堺市立堺圖書館

748
82

748
82

堺市立堺圖書館圖書目錄

第六分冊

目次

第六門

(1) 數學 1
第一 總記及雜書 1
數學史 2
辭書及表 3
應用數學 3
工業數學 3
商業數學 3
第二 算術 4
第三 代數 4
第四 幾何學 6
第五 三角法 8
第六 解析幾何學 8
第七 微分・積分 9
第八 解析學 10
第九 函數 10
第一〇 確率 10
第一一 和算 10
珠算 10

(2) 理學 11
第一 總記及雜書 11
事彙・辭典 13
叢書 13
史傳 15
蘭學 16
天然紀念物 16
博物 16
災害 17
第二 物理學 17
1. 總記及雜書 17
2. 力學・物性 20
相對性原理 21
3. 光學・熱學 21
光學 21
熱學 22
4. 音響學 23
5. 電氣磁氣學 23
第三 化學 24
1. 總記及雜書 24
2. 物理化學 26
3. 分析化學 28
4. 無機化學 29
5. 有機化學 30
生物化學 30
第四 天文學・曆學・氣象學 31
1. 天文學 31
2. 曆學 33
3. 氣象學 34
第五 地文學 35
1. 總記及雜書 35
2. 地理學(總雜) 35
海洋 36
3. 地震學 37
4. 地質學・地形學 37
5. 鑛物學・岩石學 37
6. 古生物學 39
第六 生物學 39
1. 總記及雜書 39
進化論 40
2. 遺傳學 40
3. 人類學・人種學 41
4. 動物學 42

748
82

總記及雜書 42
鳥類 44
昆蟲 44
魚類及其他水棲動物 45
其他 46
5. 植物學 46
總說 46
各說 48
6. 本草學 49

(3) 醫 學 51
第一 總記及雜書 51
辭彙 52
史傳 52
法規 53
法醫學 53
第二 解剖學・組織學 53
第三 生理學・衞生學 53
養生・健康法 55
營養 57
第四 診斷學・治療學 57
鍼灸 59
其他療法 59
藥學・處方 59
第五 病理學・細菌學 61
第六 神經科 62
第七 內科 63
第八 外科 64
第九 耳鼻咽喉科・眼科・齒科 64
耳鼻咽喉科 65
眼科 65
齒科 65
第一〇 產婦人科・小兒科 . . . 66
產婦人科 66
小兒科 66
第一一 獸醫學 67

堺市立堺圖書館

堺市立堺圖書館圖書目錄

第六分冊（數學・理學・醫學）

（昭和一六年三月末現在）

第六門 (1) 數 學

第一 總記及雜書

系統的數學科 代數平幾立幾三角 受驗提要 600-61
谷川操著 昭和一五 一册

高等數學概說 600-35
野村猛著 昭和七 一册

高等數學綱要 600-24
越智治成著 昭和五 一册

高等數學初步概要 600-25-5
坂井英太郎著 昭和五 (一册)
(艪近初等數學講座5)

高等數學選要 600-32
鈴木一郎著 昭和五 一册

改訂 高等數學總括 600-38
野村武衛著 昭和一二 一册

縱橫の暗算と新らしき速算法 600-58
竹貫登代多著 大正八 一册

趣味の世界數學讀本 600-51
鏡淵稔著 昭和一四 一册

初等數學概要 600-25-5
國枝元治著 昭和五 (一册)
(艪近初等數學講座5)

艪近 初等數學講座 600-25
共立社編 昭和四、五 六册
第一卷 平面幾何(杉村欣次郎)
第二卷 代數(岩間綠郎)
第三卷 算術(岩間綠郎)
平面三角法(鈴木一郎)
商業數學一班(小幡孫二)
工業數學一班(久末啓一郎)
第四卷 數學史叢話(三上義夫)
高等代數學階梯(阿部八代太郎)
第五卷 初等學概要(國枝元治)
高等數學初步概要(坂井英太郎)
立體幾何(秋山武太郎)
用器畫法一班(佐藤良一郎)
幾何學餘講(柳原吉次)
第六卷 〔艪近初等數學講座〕雜錄(共立社編)
〔艪近初等數學講座〕科外講話(同)
和英數學用語集(同)
和算史雜觀(同)
力學初步(濕美正)
統計學初步(成實清松)

初等數學叢書 600-3
林鶴一監修 大正三 二册
第一二 代數學(矢田吉熊)
第一九 平面幾何學(武田登三)

實用 新式速算法 600-55
竹貫直人編 明治三八 一册

數學概論 770-53
林一見編 昭和一五 (一册)
(工業計算表ニ合收)

自然科學者のための 數學概論 600-30
寺澤寬一著 昭和一〇 一册

數學者の手帳から 600-6
清野耕治著 大正六 一册

數學重要事項集 600-13
根津千治著 大正一一 一册

數學諸論大要 600-33
渡邊孫一郎著 昭和五 一册

748
82

數學の基礎 600-15
米山國藏著 大正一四 一册

數學遊戲考へ物 600-41
柴山雄三郎著 昭和一三 一册

數度宵談 530-4-17
西村遠里著 昭和四 (一册)
(日本經濟大典17)

數學隨筆 數とロマンス 600-50
吉岡修一郎著 昭和一四 一册

數ノ概念 600-18
林鶴一、柴山本彌共著 昭和二 一册

數學隨筆 數のシーズン 600-57
吉岡修一郎著 昭和一五 一册

數の體系 600-59
菅原新一著 昭和一五 一册

數學隨筆 數のユーモア 600-36
吉岡修一郎著 昭和一四 一册

數理哲學概論 600-12
バアトランド・ラッセル著、宮本鐵之助譯
大正一一 一册

世界叢話 數理の奇談 600-14
大上茂喬著 明治四四 一册

整數論 600-21
竹内端三著 昭和二 一册

大學入學試驗 數學問題解答 600-22
共立社編 昭和五 一册

大學入學試驗 數學問題並ニ解 600-40
培風館編輯部編 昭和一三 一册

代數學及幾何學の基礎概念 600-9
ヤング著、柳原吉次譯 大正一〇 一册

ディリクレ級數論 600-31
泉信一著 昭和六 一册

入試問題解釋法 (數學) 600-45
日刊受驗研究編輯部編 昭和一二 一册

百萬人の數學 600-4
竹内時雄著 昭和一四 一册

百萬人の數學 上・下卷 600-46
ランスロット・ホグベン著、今野武雄、山崎三郎共譯 昭和一四、一五 二册

和英數學用語集 600-25-6
共立社編 昭和五 (一册)
(數學初等數學講座6)

我が國數學の進むべき道に就いての一考察 920-61-4
岩付寅之助著 昭和一四 (一册)
(數學叢書第四輯)

(數學史)

支那數學史 600-62
李儼著、島本一男、藪内清共譯 昭和一五 一册

數學史講義 600-10
カヂヨリ著、一戸直藏譯 大正九 二册

數學史新講 600-53
原種行、清水英一共著 昭和一五 一册

數學史叢話 600-25-4
三上義夫著 昭和四 (一册)
(初等數學講座4)

數學文化史 600-44
吉岡修一郎著 昭和一四 一册

趣味の世界數學史物語 600-43
鏡淵稔著 昭和一四 一册

日本の數學 600-52
小倉金之助著 昭和一五 一册

和算史雜觀 600-25-6
共立社編 昭和五 (一册)
(初等數學講座6)

748
82

(辭書及表)

數學公式 630-55-10
菅井準一著 (一册) (岩波化學講座10)

解法適用 數學辭書 601-1
長澤龜之助著 明治三八 一册

整數の計算表 601-5
東京工學研究會編 昭和八 一册

七桁對數表 601-7
東京工學研究會編 昭和一四 第五版 一册

(應用數學)

應用數學 600-11
池田芳郎著 大正一一 一册

應用數學の土臺 600-28
椎尾詞著 昭和一〇 一册

計算圖表學 600-23
谷村豐太郎著 昭和四 一册

理論應用 最新實用數學 600-7
佐野榮治著 大正七 一册

初等ぐらふ講話 600-2
東利作著 大正一五 一册

圖計算及ビ圖表 600-1
小倉金之助著 大正一二 一册

(工業數學)

工業數學 演算子法 600-48
和田重暢著 昭和一四 一册

工業初等數學 600-39
大日本工業學會編 昭和一二 一册

工業數學 600-56
重見道之著 明治四三 一册

工業數學 熱傳導及擴散 600-64
伊藤德之助著 昭和一五 一册

工業數學一斑 600-25-3
久末啓一郎著 昭和五 (一册)
(初等數學講座3)

初等 工業數學研究 600-8
伊藤榮三郎著 昭和一一 一册

工業靑年數學 600-42
野村勝一郎著 昭和一四 一册

工業數學 高等數學 600-60
奥野保著 昭和一五 一册

工業基礎 高等數學初步 600-54
越智治成著 昭和一五 一册

實用工業數學講義 600-16
大澤一郎、櫻井省吾共著 大正一三 一册

工業數學 双曲線函數 600-47
廣田友義著 昭和一三 一册

工業數學 電氣工學圓線圖 673-78
小串孝治著 昭和一四 一册

電氣用算術 600-17
柴田治三郎著 大正一〇 一册

工業數學 二次元問題 600-49
宮本慶巳著 昭和一三 一册

物理計算法 620-40-3
小平吉男著 昭和一五 (一册)
(物理實驗學第三卷)

無線用數學 600-29
谷村功著 昭和一〇 一册

(商業數學)

高等商業數學 600-5
小林行昌著 大正六 九版 一册

748
82

高等利息算　600-66
原口亮平著　昭和三　一册

新編商業算術　600-37
小野十郎著　大正八　一册

高等商業數學　600-26
北條時重著　昭和八、九　二册

商業數學一斑　600-25-3
小幡孫二著　昭和五　(一册)
(體系初等數學講座3)

第二　算　術

算術　600-25-3
岩間綠郎著　昭和五　(一册)
(體系初等數學講座3)

算術解法講義　602-6
橘仁三郎、根津千治共著　大正一一　一册

算術講義　602-1
吉田好九郎著　大正一五　改版一〇版　一册

算術四則問題第一、第二ノ一、二　602-4
林鶴一著　大正九　三册

算術重要問題の着眼と答の出し方　602-13
林信一郎著　昭和五　一册

算術精義　602-10
長澤龜之助著　大正一四　一册

譬へ易い算術の講義　602-5
根津千治著　大正一〇　一册

中學算術の話　602-16
荒井常一著　昭和四　一册

算術の學び方　602-11
松原清三郎　栗屋東一共著　昭和五　一册

受驗必勝算術問題解法の神髓　602-14
柘植茂三郎著　昭和五　一册

算術問題詳解　602-9
長澤龜之助著　一册

算術問題解き方と其着眼點　602-12
武田建清著　昭和五　一册

算術問題の解法　602-17
原顯一著　昭和五　一册

算術問題の考へ方解き方　602-20
菅隼人著　昭和一三　一册

實用算術精義　602-18
藤野了祐著　昭和一三　一册

現代標準新算術解義　602-15
清水清著　昭和九　一册

新式算術　602-19
阪田圖藏、田淵岩男共著　大正一一　一册

新式算術講義　602-2
高木貞治著　明治三七　一册

第三　代　數

あ代數　603-20
佐川安宣著　昭和二　一册

簡明代數學　603-44
高津巖著　昭和一三　一册

高等代數學　603-3
吉田好九郎著　大正八　一册

高等代數學演習　603-33
國枝元治著　昭和一〇　二册

高等代數學階梯　600-25-4
阿部八代太郎著　昭和四　(一册)
(體系初等數學講座4)

根柢となる代數學　603-18
大石喬一著　大正一四　一册

參考代數學詳解　603-25
岩月清著　昭和四　一册

自修高等代學　603-30
瀧村良一著　昭和五　一册

本當に力のつく受驗代數講座　603-32
倉敷爾太郎、天野一之丞共著　昭和五　二册

學生の研究詳解代數學　603-36
中等教育會編　大正一四　一册

女子代數の解法　603-39
直江虎正著　昭和五　一册

初等方定式論　603-8
林鶴一、小野藤太共著　大正一一　一册

新高等代數學第一卷　603-19
田鶇正一著　大正一五　一册

代數　600-25-2
岩間綠郎著　昭和五　(一册)
(體系初等數學講座2)

工業數學代數　603-43
白井傳三郎著　昭和一三　一册

石野の代數解法の眞髓　603-42
石野勝五郎著　昭和一四　一册

代數學　600-3-12
矢田吉熊著　大正三　一册
(初等數學叢書12)

手によりて解義せる代數學　603-16
眞邊仙一著　大正一四　一册

代數學解法講義　603-2
藤森良藏、根津千治共著　大正二　一册

代數學講義　603-37
吉田好九郎、日下部富藏共著　大正一五　一册

代數學講義　603-29
三輪彰、古賀軍治共著　昭和五　二册

問題解法代數學辭典　603-11
長澤龜之助著　大正一三　二册

誰にもわかりよい代數學初歩の新講義　603-22
林茂增著　昭和四　一册

試驗によく出る代數學正しき解き方　603-14
佐久間謙著　大正一五　一册

改訂代數學知識の整理　603-9
森田幸次郎、岩田久吉共著　大正一一　一册

覺へ易い代數學の講義　603-27
根津千治著　大正一三　一册

代數學のみち第二、三卷　603-10
梶島二郎著　大正一三、一四　二册

代數學學び方考へ方と解き方　603-26
藤森良藏著　昭和四　二册

精說代數學學び方考へ方と解き方　603-26
上・下
藤森良藏、藤森良夫共著　昭和一一　二册

最新代數學問題通解　603-24
東京數學院編　昭和四　一册

代數學問題解き方と其着眼點(上)　603-13
武田建清著　大正一四　一册

代數的解析論　603-5
河野德助著　大正一〇　一册

代數の研究續共　603-4
秋山武太郎、根津千治共著　昭和二　二册

徹底せる代數の研究　603-28
永野末治著　昭和三　一册

代數の講義　603-15
天野一之丞著　大正一四　二册

學習受驗代數の征服　603-41
青山勇著　昭和一三　一册

748
82

高等小學算術書 代數問題解法 603-34
岩下吉衛著 昭和九 一册

大代數學講義 603-1
上野清著 明治四三 一册

チャート式代數學 603-40
星野華水著 昭和一二 一册

分り易い力のつく 中等三四の代數 603-35
瀬尾徹著 昭和五 一册

方程式第一、二 603-7
林鶴一、國枝元治共著 大正一一 二册

方程式應用問題 603-6
林鶴一、國枝元治共著 大正九 一册

受驗まぎはの代數 603-23
奈良善雄著 昭和八 一册

やさしく・くはしい代數學 603-38
佐久間謙著 昭和四 一册

H·S. Hall and S. R. Knight; 603-12
Elementary algebra for schools. 1907

第四 幾何學

工業數學 幾何 604-43
織田隆著 昭和一四 一册

幾何問題解き方と着眼點 604-26
武田建清著 昭和八 一册

幾何學 604-29
エミル・ボレル著、佐藤良一郎譯 昭和二 一册

試驗によく出る 幾何學 604-24
佐久間謙著 大正一五 一册

手によりて解義せる 幾何學 604-25
眞邊仙一著 昭和二 一册

幾何學考へ方と解き方(續編共) 604-39
藤森良藏著 大正一二 二册

幾何學學習の仕方と問題の解き方 604-3
伊藤豊十著 大正五 一册

平面立體 幾何學演習 604-31
秋山武太郎著 昭和一〇 一册

幾何學教科書 604-22
エミイル・ボレル著、佐藤良一郎譯 大正一四 一册

幾何學研究の道しるべ上、中卷 604-16
永野末治著 大正一一、一二 二册

幾何學講義 604-2
上野清著 明治三八 一册

幾何學辭典續共 604-19
長澤龜之助著 大正一三 二册

幾何學重要問題受驗問題解方の新研究 604-32
吉岡斗松著 昭和五 一册

幾何學精義 604-1
長澤龜之助著 明治四一 一册

幾何學つれづれ草 604-11
秋山武太郎著 大正八 一册

覺へ易い 幾何學の講義 604-14
根津千治著 大正一〇 一册

精說 幾何學學び方考へ方解き方 604-39
藤森良藏、藤森良夫共著 昭和一一 一册

平面 幾何學問題詳解 604-5
長澤龜之助著 一册

幾何學問題通解 604-9
上野正雄著 明治四二 一册

幾何學餘講 600-25-5
柳原吉次著 昭和五 (一册)
(數學叢書初等數學講座5)

幾何新論續共 604-41
米、伯拉德薄理撰、宮川保全譯 明治一六和二册

幾何新論解 604-42
米國伯拉德薄理撰、宮川保全譯 明治一六和一册

最新研究 幾何の實力 604-34
石野勝五郎著 昭和二 一册

幾何の征服 604-38
青山勇著 昭和一二 一册

やさしいくわしい 幾何の學び方 604-44
根津千治著 昭和一三 一册

近世綜合幾何學 604-30
高須鶴三郎著 昭和七 一册

受驗界に於ける 活用的幾何學上卷 604-10
伊藤豊十著 大正六 一册

受驗界に於ける 活用的立體幾何學 604-12
伊藤豊十著 大正九 一册

高等圖學 604-46
中根孝治著 大正一三 一册

高等立體幾何學 604-35
鈴木一郎著 昭和四 一册

秀才の幾何學 604-27
林茂壯、松室隆光共著 昭和八 一册

受驗まぎはの幾何 604-28
奈良善雄著 昭和八 一册

新撰幾何學 604-6
林鶴一著 明治三八 一册

數學講義錄幾何之部 604-4
東京數學院編 明治四〇 一册

數學問題分類集幾何之部 604-7
松原每吉編 大正二 一册

中等平面幾何學教科書 604-23
竹內端三著 大正一〇 一册

登龍立體幾何學 604-40
松室隆光著 昭和一四 一册

非ゆうくりっど幾何學 604-17
西內貞吉著 大正一二 一册

平面幾何 600-25-1
杉村欣次郎著 昭和五 (一册)
(數學叢書初等數學講座1)

平面幾何學 604-36
秋山武太郎、黑河龍三共著 昭和五 一册

平面幾何學 600-3-19
武田登三著 大正三 一册
(初等數學叢書)

最新 平面幾何學講義 604-21
山崎榮作著 大正一四 一册

平面幾何學通解 604-8
數學研究會編 明治三六 一册

平面圖學 604-47
高木剛三、溝口好忠共著 大正一五 一册

立體幾何 600-25-5
秋山武太郎著 昭和五 (一册)
(數學叢書初等數學講座5)

立體幾何學 604-37
阿部八代太郎著 昭和五 一册

立體幾何學解法講義 604-33
根津千治、庄野小八郎共著 昭和三 一册

分り易い 立體幾何學問題通解 604-15
正則數學會編 大正一三 一册

やさしいくわしい 立體幾何の學び方 604-45
根津千治著 昭和一四 一册

わかる幾何學 604-18
秋山武太郎著 大正一三 一册

748
82

第五　三角法

高等平面三角法　605-17
川本武司著　昭和三　一册

高等平面三角法附錄共　605-15
渡邊秀雄著　昭和九　二册

三角級數論　605-14
陳建功著　昭和五　一册

三角新論　605-24
米、伯拉德薄理撰、宮川保全譯　明治一一和二册

問題詳說三角法解法講義　605-7
根津千治著　大正一二　一册

三角法解法自由　605-26
室由之著　昭和一四　一册

問題解法三角法辭典　605-10
長澤龜之助著　大正一〇　一册

三角法精義　605-19
長澤龜之助著　大正一四　一册

受驗三角法綜合的研究　605-23
高橋數一著　昭和一三　一册

三角法の根柢と全問題の解法研究　605-18
西東社編　昭和四　一册

三角法學び方、考へ方と解き方　605-9
藤森良藏著　昭和四　一册

新撰三角法問題通解　605-3
高見豊編　明治四二　一册

三角法問題解き方其着眼點　605-21
武田建清著　昭和五　一册

新三角法初步　605-11
鍋島信太郎著　大正一四　一册

新撰三角法　605-1
松鄕定次郎著　明治三三　一册

數學問題分類集三角法之部　605-2
松原每吉編　大正二　一册

平面球面三角法演習　605-16
關口雷三著　昭和一〇　一册

平面三角法　605-13
阿部八代太郎著　昭和五　一册

平面三角法　605-12
金澤卯一編　昭和三　一册

平面三角法　600-25-3
鈴木一郎著　昭和五　(一册)
(體系的初等數學講座3)

工業數學平面三角法　605-25
藤井鹿三郎著　昭和一四　一册

平面三角法講義　605-8
吉田好九郎、日下部富藏共著　大正一四　一册

獨學自修ヲ主トシタル分リ易イ平面三角法講義　605-22
高村勘著　昭和一二　一册

平面三角法詳解　605-4
小林盈一、野田小三次共著　明治四二　一册

自問自答平面三角法問題通解　605-6
正則數學會編　大正二　一册

第六　解析幾何學

詳解演習解析幾何學　606-13
杉村欣次郎、小林薰一共著　昭和一一　一册

圓錐曲線解析幾何學　606-10
サーモン著、小倉金之助譯註　大正一三　一册

解析幾何學　606-8
森本清吾著　昭和九　一册

新編解析幾何學　606-15
渡邊秀雄著　昭和一三　一册

解析幾何學講話　606-5
根津千治著　大正一三　一册

解析幾何學の初步　606-2
馬杉肇著　大正一〇　一册

實用解析幾何學講義　606-12
吉田好九郎、藤野了祐共著　大正一三　一册

平面解析幾何學　606-6
光安弘著　昭和五　一册

平面解析幾何學講義　606-4
山崎榮作著　昭和二　一册

立體解析幾何學　606-14
齋藤吉之助著　昭和一一　一册

立體解析幾何學　606-7
オスグード・グラウスタイン著、新宮恒次郎譯　昭和五　一册

第七　微分・積分

高等微分學　607-3
竹內端三著　大正一一　一册

最新積分學　607-9
西內貞吉著　大正一五　一册

最新微分學　607-8
西內貞吉著　大正一四　一册

初等微分方程式　607-7
林鶴一、蓮池良太郎共著　昭和二　一册

工業數學積分　607-19
中山透著　昭和一三　一册

積分學　607-15
キーパート著、吉田好九郎譯　大正四　一册

積分學演習　607-14
大上茂喬著　昭和六　一册

積分學概論　607-16
江崎徹藏著　昭和四　一册

積分學通論　607-23
山崎榮作著　昭和一五　一册

積分方程式論　607-13
池田芳郎著　昭和三　一册

絕體微分學概要　607-10
松村宗治著　昭和一〇　一册

受驗參考微分學問題詳解　607-6
山崎榮作著　大正一〇　一册

微分積分學　607-2
ローレンツ著、山田光雄譯　大正九　一册

高等教育微分積分學　607-11
岡田良知著　昭和一〇　一册

微分積分學講義　607-1
刈屋他人次郎著　明治四二　一册

微分積分學精義　607-5
河野德助著、河口商次增訂　大正一〇　一册

初等數學で分る微分積分の講義　607-18
瀧村良一著　昭和一三　一册

微分積分早わかり　607-4
秋山武太郎著　大正一三　一册

工業數學微分方程式　607-20
帆足竹治著　昭和一二　一册

微分積分への敲前上陸百萬圓の數學　607-21
藤森良藏著　昭和一四　一册

融合微積分學　607-17
越智治成著　昭和四　一册

リーマン積分よりルベツク積分へ　607-22
中野秀五郎著　昭和一五　一册

748
82

第八　解析學

ザンデン實用解析學　600-63
ザンデン著、小倉金之助、近藤鷲共譯
昭和一一　一册

集合論　600-27
辻正次著　昭和八　一册

初等解析學　600-68
中川千之助著　大正一四　一册

ベクトル解析　600-67
伊藤德之助著　昭和四　一册

第九　函數

一次函數論　608-6
松本敏三著　昭和二　一册

函數その表現　608-4
松本敏三著　昭和一五　一册

函數論　608-2
吉田洋一著　昭和一三　一册

一般函數論　608-5
掛谷宗一著　昭和五　一册

第一〇　確率

確率論　608-8
渡邊孫一郎著　大正一五　一册

公算論　608-7
林鶴一、刈屋他人次郎共著　大正一五　一册

訂正最小自乘法　608-10
山田陽清著　大正一五　一册

最小二乘法の用ひ方　608-11
久野重一郎著　昭和一一　一册

順列組合より確率まで　608-3
藤森良夫著　昭和一三　一册

順列論　608-9
林鶴一著　大正一五　一册

第一一　和算

荒木彦四郎村英先生の茶話　441-5-17
昭和七　(一册)　(改定史籍集覽第一七册)

算法圓理三台　609-11
佐藤雪山著　大正八　和一册

增補算法摘要大全　609-14
武田眞元編　弘化二　和一册

算法天元錄　き-38
西脇利忠編　正德五　和三册

和算研究集錄上、下　609-12
林鶴一著　昭和一二　二册

(珠算)

乘算九々による改良珠算除法　609-5
二階源市著　大正一三　一册

最新珠算全書　609-6
高間昭等著　明治三八　一册

珠算練習實用算術　609-10
澤田吾一著　大正四　一册

珠算改良案　609-2
井上圓了著　明治三五　一册

珠算精義　609-4
玉置哲二、石橋梅吉共著　大正一〇　一册

珠算獨修　609-3
數學研究會編　明治四三　一册

珠算の急所と其の着眼點　609-9
齋藤仁右衞門著　昭和八　一册

能率增進珠算の研究　609-8
山田惣一郎著　昭和八　一册

解り易き商業珠算　609-15
川村貫治著　昭和一五　一册

割九々いらずの珠算　609-7
星伊策著　大正一三　一册

(2)　理學

第一　總記及雜書

新しい發明及發見　706-26
赤澤義人著　大正一三　一册

新しき科學　610-18
中澤臨川著　大正八　一册

宇宙・物質・太陽熱の話　610-62
スナイダア著、柳井和助譯　大正一三　一册

海の自然科學　610-52
若林欽著　大正六　一册

面白い科學の話　610-51
若林欽著　大正六　一册

ダーキン氏世界一週學術探檢實記　610-49
ダーキン著、小岩井彙輝譯　明治四五　二册

學人學語　610-31
石本己四雄著　昭和一五　一册

驚異の科學　610-60
柴山雄三郎著　昭和一二　一册

科學　560-11-9
石原純著　(一册)　(社會經濟體系9)

科學への思索　610-63
林繰著　昭和一六　一册

科學への道　610-24
石本己四雄著　昭和一四　一册

科學概論　610-1
田邊元著　大正七　一册

科學概論　610-2
平林初之輔著　大正一一　一册

科學概論　610-6
トムソン著、內山賢次譯　大正一三　一册

科學概論　612-2-1
石原純、渡邊白鷹共著　(一册)
(最新科學講座1)

科學概論　920-7-41
ピアソン著、平林初之輔譯　昭和五　(一册)
(世界大思想全集41)

一般常識科學講話　610-61
草野俊助著　大正一二　一册

科學雜話　610-12
阿部良夫著　大正一五　一册

科學思想讀本　610-19
田制佐重著　昭和一二　一册

科學尖兵　610-30
竹內時男著　昭和一四　一册

科學總論　612-3-1
永井潛著　大正一五　(一册)
(萬有科學大系1)

科學と假說　610-20
アンリ・ポアンカレ著、河野伊三郎譯
昭和一三　一册

科學と思想　610-59
ダブリュー・シー・デイ・ウエサム著、大町芳文譯
大正一三　一册

科學と人間生活　610-13
田中清之編　昭和四　一册

科學と方法　610-8
ポアンカレ著、吉田洋一譯　大正一五　一册

748
82

科學日本の偉力 610-42
寺島柾史著 昭和一五 一册

科學日本の建設 610-38
富塚清著 昭和一五 一册

科學の學校 610-32
レイモン・ペイトン・コフマン著、神近郎子譯
昭和一五 一册

科學の天地 610-48
小林鶯里著 大正三 一册

科學の旗印 610-45
竹內時男著 昭和一六 一册

科學風土記 610-44
竹內時男著 昭和一五 一册

科學文明の驚異 610-9
科學畫報社編 昭和六 一册

科學物語 610-46
米、ダビッド・デイーツ著、竹內時男、佐藤益治共譯 昭和一六 一册

科學夜話 610-7
大野岩太郎著 大正一五 一册

通俗講話 花鳥風月 610-50
枝元枝風編 大正五 一册

研究室から—科學者隨想— 610-21
大草實著 昭和一三 一册

研究と世間—科學隨想— 610-25
帝國大學新聞社編 昭和九 一册

現代の自然科學 178-69-3
竹內時男等著 昭和一四 一册
(現代教養講座3)

現代理科の新智識 610-14
清水保之著 大正一二 一册

顯微鏡下の驚異 610-23
新光社編 昭和六 一册
(科學畫報臨時增刊)

自然研究 五十三の日曜 610-35
木村小舟著 明治三九 二册

最近の自然科學 610-15
田邊元著 昭和三 一册

最新の自然科學 610-33
原田三夫著 昭和一五 一册

自然界の驚異 610-22
新光社編 昭和九 一册
(科學畫報臨時增刊)

科學智識 自然界の話 610-57
大畑德太郎著 大正一二 一册

自然界之理化智囊 610-4
倉林源四郎、大森乙五郎共著 大正七 一册

自然科學概說 610-10
神谷辰三郎著 昭和五 一册

自然科學概論 610-16
石原純著 昭和四 一册

自然科學者の態度 920-97-2
橋田邦彥著 昭和一五 (一册)
(教學叢書特輯第二編)

最近 自然科學十講 610-3
大町文衛著 大正一二 一册

自然科學總論 610-17
石井重美著 昭和四 一册

自然科學に就て 920-61-8
松井元興著 昭和一五 (一册)
(教學叢書第八輯)

自然と科學 610-5
金子英雄、百瀨甫共著 大正一五 一册

自然の奇觀 610-47
橫山又次郎著 大正四 一册

自然の觀方 920-61-1
橋田邦彥著 昭和一三 (一册)
(教學叢書第一輯)

自然美と其驚異 610-55
ジョン・ラバツク著、板倉勝忠譯 大正一〇 一册

思想の建築 610-26
アーネスト・トラツトナア著、林髞譯
昭和一四 一册

事變と自然科學 920-97-1-1
中村清二著 昭和一五 (一册)
(教學叢書特輯第一編)

世紀の科學 610-37
竹內時男著 昭和一五 一册

世界の衣食住 610-43
櫻井鷗村著 大正七 一册

世界の奇蹟 610-34
橫山又次郎著 大正五 一册

科學隨筆 線 610-41
人文閣編 昭和一五 一册

大宇宙の旅 時間空間を貫きて 610-36
英、J・H・ジーンズ著、村上忠敬譯 昭和一五 一册

地と人 610-56
早坂一郎著 大正一〇 一册

德性としての科學 920-97-1
田邊元著 昭和一五 (一册)
(教學叢書特輯第一編)

科學新話 謎の自然界 610-53
大畑匡山編 大正七 一册

日常生活界之理化智囊 610-54
倉林源四郎、大森乙五郎共著 大正八 一册

日曜日の科學者 (自然觀察の手引) 610-29
三省堂編輯所編 昭和一四 一册

日本の科學 610-40
中谷宇吉郎著 昭和一五 一册

百萬人の科學 610-27
竹內時男著 昭和一四 一册

冬の華 610-28
中谷宇吉郎著 昭和一四 一册

科學を基礎とせる 文化の生活 610-39
渡瀨庄三郎等著 大正一一 一册

文化と自然科學 610-58
石原初太郎著 大正一二 一册

鎔造化育論 (稿本共) 920-89-12
佐藤信淵著 (一册) (平田篤胤全集第一二卷)

J. A. Thomson, 610-11
Introduction to science 昭和八 一册

理學界第三一、三三至三五卷 雜-136
中興館編 昭和八至一〇 八册

(事彙・辭典)

自然科學辭典 911-11-8
春秋社編 (春秋社思想辭典八)

物質常數表 630-55-10
阿部邦彥著 (一册) (岩波化學講座10)

物理・化學辭典 611-2
四手井次太郎、土井不曇共編 昭和七 一册

理化學辭典 611-3
岩波書店編 昭和一四 一册

最新 理科學新辭典 611-4
關原吉雄著 昭和一六 一册

理科辭典 611-1
都文舍編輯所編 明治三八 一册

(叢書)

科學大系 612-1
トムソン著、北川三郎等譯 大正一一至一五
八册

748
82

最新科學講座別卷共 612-2

石井重美、原田三夫共編　昭和二至四　一四册

第一卷　科學概論(石原純、渡邊白鷹共著)
　　物理學化學(竹内清、石原純共著)
第二卷　天文學(井上四郎等著)
第三卷　地文學(一)(渡邊萬次郎等著)
　　氣象學(梶間百樹、西村傳三共著)
第四卷　地文學(二)(田中阿歌麿等著)
第五卷　植物學(武田久吉等著)
　　農學(石井勇義等著)
第六卷　動物學(妹尾秀實等著)
第七卷　生物學(阿部余四男等著)
　　人類學(西村眞次)
第八卷　醫學(小泉丹等著)
　　心理學(小熊虎之助)
第九卷　機械工學(加藤芳夫等著)
　　土木工業(橡内吉胤、西勝造共著)
第一〇卷　化學工業(小澤武一等著)
第一一卷　電氣學(石原純等著)
　　ラヂオ(丸毛登、北村政治郎共著)
第一二卷　科學探偵術(小酒井不木)
　　鳥の飼ひかた(古川龍城)
　　科學と宗教(田中龍夫)
　　山水美論(渡邊萬次郎)
　　科學玩具(藤五代策)
　　特許の知識(堀川冬弘)
　　性と人生統計(山本宣治)
　　日本産蟬(松村松年)
別第一卷　化學の驚異(松野吉松)
　　化學の最近の進歩(同)
　　天空の光象(西村傳三)
　　地球總説(原田三夫)
　　野外植物上篇(牧野富太郎)
　　四季の家庭園藝(石井勇義)
　　自動車の常識(加藤芳夫)
　　タイプライター(茂木直衛)
　　科學と活動寫眞(中戸川秀一)
　　潜水艦(牛尾平之助)
別第二卷　寫眞術(鎌田彌壽治)
　　航空界の現狀(森川三郎、駒林榮太郎共著)
　　飛行船の話(和田小六)
　　土木工業一斑(高橋三郎)
　　ラヂオ受信機の作り方(佐野昌一)
　　テレヴィジョンの解説と實驗法(同)
　　野外植物續篇(牧野富太郎)

萬有化學大系 612-3

萬有科學大系刊行會編　大正一五至昭和五一八册

第一卷　科學總論(永井潜)
　　天體と宇宙(山本一清)
　　氣象(國富信一)
第二卷　地球の歴史(早坂一郎)
　　植物(三好學)
　　人間の話(石川千代松)
　　遺傳(獨、リヒヤルト・ゴールドシュミット著、寺尾新譯)
　　人體の驚異(上野一晴)
第三卷　バクテリヤ(竹内松次郎)
　　海の生物(内田惠太郎)
　　家畜の話(橋本重郎)
　　動物(内田享等著)
第四卷　海洋の科學(野満隆治、内田惠太郎)
　　地球の話(松山基範)
　　結晶體の話(渡邊萬次郎)
　　鑛物と岩石(同)
　　地中の寶庫(同)
第五卷　機械(内山浩、東條喜一)
　　磁氣と電氣(三板彦雄)
　　物理(石原純)
第六卷　進化論(石川千代松)
　　生物の相互關係(内田享)
　　食物と營養(永井潜)
　　化學(伊藤靖、貴志二一郎)
　　藥の科學(伊藤靖)
第七卷　無機化學工業(永井彰一郎)
　　有機化學工業(西澤勇志智)
　　電氣化學工業及窒素固定工業(内田俊一)
　　化學工業(友田宜孝)
　　染料と染織(菱山衡平)
第八卷　農學(稻垣乙丙等著)
　　林業(上原敬二)
　　水産(内田惠太郎)
第九卷　鑛業(宮崎庚一)
　　窯業(永井彰一郎)
　　寫眞(鎌田彌壽治)
　　無線電信電話(稻田三之助)
第一〇卷　建築(岸田日出刀、大岡實)
　　通信(稻田三之助)
　　印刷(矢野道也)
第一一卷　自動車(内藤邦策)
　　航空機及自動車用發動機(同)
　　航空機(同)
　　鐵道(米澤政治郎)
第一二卷　庭園と公園(田村剛)
　　上下水道(草間偉)
　　衛生(暉峻義等)
　　都市計畫(石原憲治)
第一三卷　實驗心理學(增田惟茂)
　　體育學(吉田章信)
　　醫學(杉田直樹、平松濤平)
　　法醫學(高田義一郎)

第一四卷　兵器(青木保)
　　橋梁(成瀬勝武)
　　水力電氣(森忠藏、野口誠)
第一五卷　人類及人種(鳥居龍藏)
　　自然地理學(網島定治)
　　人文地理學(佐々木彦一郎)
第一六卷　船舶(山本武藏)
　　築港(鈴木雅次)
　　道路(牧彦七)
第一七卷　索引第一卷至六卷
第一八卷　索引第八卷至一六卷

(史傳)

近世科學史 613-10
原種行著　昭和一五　一册

近代化學概觀 613-16
中瀬古六郎著　昭和五　一册

科學史 613-1
ダブリュー・リビー著、藤村信次譯　大正一二　一册

化學史 630-55-10
中瀬古六郎著　(一册)　(岩波化學講座10)

科學史概講 613-2
ダブリュー・リッビー著、岡邦雄、内山賢次共譯　大正一二　一册

科學思想史—化學篇— 613-4
小西英一著　大正一二　一册

科學史創造の偉人 613-18
白川巖著　昭和一六　一册

化學史傳 613-15
山岡望著　昭和六　修正第二版　一册

科學史と新ヒユーマニズム 613-5
英、サートン著、森島恒雄譯　昭和一三　一册

科學者群像 613-12
竹内時男著　昭和八　一册

化學者傳記 630-55-9
鈴木桃太郎著　(一册)　(岩波化學講座9)

火伎説 630-55-9
西澤勇志智著　(一册)　(岩波化學講座9)

古代科學 613-6
ハイベルク著、平田寛譯　昭和一五　一册

自然科學史 613-3
セジイクタイラア著、土屋忠、山本修共譯　昭和五　一册

十九世紀科學之進歩 613-11
中瀬古六郎譯　明治四二　一册

新撰洋學年表 616-1
大槻如電著　昭和二　一册

世界化學史 613-14
中瀬古六郎著　大正一四　一册

大自然科學史第一卷 613-17
フリードリヒ・ダンネマン著、安田徳太郎、加藤正共譯　昭和一六　一册

天文學史 630-55-10
本田親二著　(一册)　(岩波化學講座10)

ニウトンからアインシュタインまで 940-48-29
ベンジヤミン・ハーロー著、岡邦雄譯　大正一一　(一册)　(パンフレット29)

日本科學史要 613-8
富成喜馬平著　昭和一四　一册

日本の知性と技術 613-9
三枝博音著　昭和一五　一册

萬人の科學史 613-7
松平道夫著　昭和一五　一册

昆虫の詩人ファブルの生涯 448-83
ルグロ著、平野威馬雄譯　昭和一六　一册　(世界名作家庭文庫)

物理學史概觀 630-55-10
石原純著　(一册)　(岩波化學講座10)

748
82

物理學史講義 613-13
カヂョリ著、一戸直蔵譯 昭和五 一册

物理・化學者年表 630-55-10
矢島祐利等著 (一册) (岩波化學講座10)

物理・化學歷史年表 630-55-10
矢島祐利等著 (一册) (岩波化學講座10)

理科年表 (昭和一六年) 616-2
東京天文臺編 昭和一五 一册

(蘭學)

紅毛雜話 920-87-1
森島中良著 大正二 (一册)
(文明源流叢書1)

紅毛談 620-87-1
後藤梨春著 大正二 (一册)
(文明源流叢書1)

新學の先驅 615-1
土屋元作著 明治四五 一册

杉田玄白の蘭學事始 615-2
板澤武雄著 昭和一五 一册

蘭學階梯 920-87-1
大槻玄澤著 大正二 (一册)
(文明源流叢書1)

蘭學逕 920-87-1
藤林淳道著 大正二 (一册)
(文明源流叢書1)

蘭學事始 920-87-1
杉田玄白著 大正二 (一册)
(文明源流叢書1)

蘭學事始 920-75-12
杉田玄白著 昭和九 (一册)
(大日本思想全集12)

蘭說辨惑 920-16
大槻磐水述、有馬元晁記 昭和四 (一册)
(南蠻紀文選)

蘭說辨惑 920-75-12
大槻磐水著 昭和九 (一册)
(大日本思想全集12)

蘭說辨惑 920-87-1
大槻磐水著 大正二 (一册)
(文明源流叢書1)

(天然紀念物)

史蹟名勝天然紀念物主として植物 474-87
飯島茂編 昭和一四 一册

史蹟名勝天然紀念物保存要目解說 617-3
地質鑛物の部
內務省編 大正一一 一册

史蹟名勝天然紀念物保存要目解說植物の部 940-49-32
內務省編 大正一二 (一册)
(パンフレツト32)

天然記念物解說共 617-2
三好學著 大正四、一五 二册

天然紀念物調查報告 617-4
內務省編 大正一四、一五 五册
動物之部 第一輯(內田清之助、黑田長禮)
鑛物之部 第一輯(神保小虎等)
植物之部 第一至三輯(三好學等著)

天然紀念物保存と農業工業及教育との關係 940-49-11
內務省編 大正一〇 (一册)
(パンフレツト11)

(博物)

受驗參考 最新博物通論 618-8
八壽三郎著 昭和五 一册

受驗學習 參考博物通論 618-5
秋山蓮三著 大正一五 一册

自然科學—博物編— 618-9
杉本唯三著 昭和四 一册

受驗參考 詳解博物通論 618-10
森下福三郎著 昭和三 一册

分り易い 博物學通解 618-11
畠山久重編 大正一一 一册

博物講話 618-1
石川千代松著 大正六 一册

博物採集と標本の作り方 618-13
原田三夫著 昭和一五 一册

博物辭典 618-12
藤本治義等編 昭和一三 一册

博物新編 618-7
英合信著 明治五 和三册

採集製作 博物標本實驗室 618-6
佐々木信次著 大正一二 一册

(災害)

大阪攝河大洪水圖 こ-60
明治一八 疊物一舖

大阪府風水害誌 418-18
大阪府編 昭和一一 一册

颶風記事 411-5-17
昭和七 (一册) (改定史籍集覽第一七册)

關東洪水 411-5-17
昭和七 (一册) (改定史籍集覽第一七册)

洪水圖說 619-25
慶應四 和一册

堺市風水害誌 980-28
同市編 昭和一一 一册

震卦 619-28
片桐喜代編 大正九 一册

信州淺間燒 411-5-17
昭和七 (一册) (改定史籍集覽第一七册)

大正大震火災誌 418-9
改造社編 大正一三 一册

天災の前兆と其豫防 619-27
志村南欠著 大正一二 一册

東京府大正震災誌 418-12
東京府編 大正一四 一册

日本震災凶饉攷 619-29
櫻藤成卿著 昭和七 一册

函館大火災害誌 507-28
北海道社會事業協會編 昭和一二 一册

富士山燒之事 411-5-17
昭和七 (一册) (改定史籍集覽第一七册)

大和川洪水繪圖 (慶應四年) シ-107
堺市史編纂部複寫 大正一四 一舖

第二 物理學

1. 總記及雜書

新らしい物理學 620-11
岡邦雄著 大正一〇 一册

一般物理學 620-28
小林辰男著 昭和一〇 一册

エネルギー 620-39
オストヴルト著、山縣春次譯 昭和一三 一册 (岩波文庫)

エネルギー恒存の原理 920-7-48
ブランク著、石原純譯 昭和三 (一册)
(世界大思想全集48)

應用物理實驗 620-40-3
眞島正市著 昭和一五 一册
(物理實驗學第三)

748
82

教科摘要 學生の物理學 620-41
三省堂編輯所編 大正一三 一册

氣海觀瀾 920-87-2
青地林宗著 大正三 (一册)
(文明源流叢書2)

空間と時間 620-43
エミール・ボレル著、矢野健太郎譯 昭和一五 一册 (岩波新書64)

工業基礎物理學 620-44
一瀬正己著 昭和一五 一册

工業初等物理 620-38
大日本工業學會編 昭和一二 一册

高等物理學要論 620-24
造賀常一編 昭和八 一册

眼から入る 國民の物理學 620-26
レイモンド・イエーツ著、元野義勝譯 昭和一六 一册

最近物理學の問題 920-61-7
福田光治著 昭和一四 (一册)
(教學叢書第七輯)

實驗物理學 620-42
ワールブルヒ著、中村清二譯述 明治四三 一册

實用物理學 620-14
佐野榮治著 大正一三 二册

女子物理化學の解き方 620-23
高木三郎著 昭和五 一册

新高等物理學 620-30
出射榮著 昭和九、一〇 二册

說明實驗 620-40-2
友田鎭三、中村清二共著 昭和一四 (一册)
(物理實驗學第二卷)

測定法・物性・熱・音響 620-40-2
中谷宇吉郎、吉田順五共著 昭和一四 (一册)
(物理實驗學第二卷)

日用物理學講義 620-6
近藤耕藏著 大正一〇 二册

質疑解說 復習用物理學 620-15
福井私城著 大正一三 一册

物質の神祕 620-47
インフェルト著、石橋榮譯 昭和一五 一册

物理 612-3-5
石原純著 大正一五 (一册)
(萬有科學大系5)

物理學 620-25
ローレンツ著、桑木彧雄譯 大正一三、一四 二册

高等教育 物理學 620-20
佐藤充著 昭和二、六 二册

物理學化學 612-2-1
竹內潔、石原純共著 (一册) (最新科學講座1)

物理學計算問題講義 620-5
中興館編 大正六 一册

高等教育 物理學計算問題集 620-32
庄司彥六、佐藤充共著 大正一四 一册

解法模範 物理學計算問題集 620-2
寺井幹編 大正二 一册

中等 物理學講義 620-1
青葉萬六、岡新六共著 明治四一 一册

中等教育 物理學講義 620-3
一册

理物學實驗法講義 620-21
內藤卯三郎等著 昭和三、一〇 二册

學習受驗 物理學自由 620-35
內藤卯三郎著 昭和五 一册

最新 物理學受驗の研究 620-10
竹內潔著 大正一一 一册

物理學詳解講義 620-17
本多光太郎著 大正一四 增訂改版 一册

物理學粹 620-19
山田董編 大正六 一册

最新 物理學精義 620-31
森總之助著 大正五 一册

物理學大觀 620-9
日下部四郎太著 大正一四 修正四版 一册

物理學通論 620-7
本多光太郎著 昭和二 增訂改版 一册

物理學的展望 920-7-48
プランク著、石原純譯 昭和三 (一册)
(世界大思想全集48)

物理學と認識 620-13
桑木彧雄著 大正一一 一册

物理學の基礎的諸問題 620-12
石原純著 大正一二 一册

物理學の講義 620-33
藤木源吾著 昭和五 一册

物理學の重點 620-34
中等理化學研究會編 昭和一五 一册

物理學問題講義 620-4
服部春之助著 大正六 一册

新編 物理學問題の着眼點と徹底的解方 620-18
川邊要之助著 大正一四 一册

受驗參考 物理學要點の研究 620-16
東辰藏著 大正一四 一册

物理化學ハンドブック 620-45
太陽堂編輯部編 昭和一五 一册

物理實驗學第一至一二卷、總索引 620-40
河出書房編 昭和一四、一五 一三册
1 研究者の心得(本多光太郎)
物理實驗心得(中村清二)
物理實驗室裝備(中村清二、中谷宇吉郎)
度量衡(渡邊襄)
計測論(小野澄之助)
物理記錄法(坪井忠二)
理物機械(青木保)
2 說明實驗(友田鎭三、中村清二)
測定法、物性、熱、音響(中谷宇吉郎、吉田順五)
光學(田中務)
電磁氣學(小林辰男)
3 物理計算法(小平吉男)
眞空技術(蜷川根造吉)
寫眞技術(黑田正夫)
ガラス及ガラス細工(安部俊夫)
金屬材料(松山芳治)
ガラス鍍金法(田中信)
應用物理實驗(眞島正市)
4 彈性實驗(辻二郎)
塑性實驗(谷安正)
空氣力學實驗法(佐々木達治郎、玉野光男)
音響前編(栗原嘉名芽)
同後編(小幡重一)
超音波(雄山平三郎)
5 高溫物理學(茅誠司)
低音物理學(木下正雄)
光學機械(八木貫之)
光學レンズ(鷹田靜馬)
光學ガラス及加工法(北川茂春、東條四郎)
光高溫計(田治米亮造)
光度計(山內二郎)
6 分光器(藤岡由夫)
干涉計(福田光治)
寫眞測光學(小穴純)
複屈折及カー效果(岡崎篤義)
色(金澤壽吉)
紫外線・赤外線(須賀太郎)
結晶光學實驗(中村清二)
7 電氣諸單位(米田麟吉、石橋勇一)
電氣機械器具(本多侃士)
電氣測定(沼倉三郎)
磁氣測定(茅誠司)
眞空管(松井邦寧)
無線電信電話(今岡賀雄)
8 原子物理學概論(藤岡由夫)
原子スペクトル系列分析(高橋胖)
スペクトル線の超微細構造分析(村川梨)
ゼーマン效果及びシュタルク效果(木內政藏、早川吾市)
分子スペクトル分析(田中善雄)
ラマン效果(西久光)
質量譜分析器(淺田常三郎、奧田毅)
同位元素の分離(堀健夫)
9 放電管(原田常雄)

748
82

光電管(淺尾莊一郎)
X線(田中正道)
X線結晶分析法(吉田卯三郎、田中憲三)
陰極線と其應用(泉川清)
陰極線の回折による分析(山口太三郎)
10 原子核物理學概論(菊池正士)
天然物放射能(飯盛里安)
放射性物質(三輪光雄)
原子核の人工轉換(菊池正士、青木寛夫)
放射線(西川正治、篠原健一、中川重雄)
宇宙線(仁科芳雄、關戸彌太郎、竹內柾)
11 氣象觀測心得(岡田武松)
渦卷の實驗(藤原咲平)
空中電氣(畠山久尙)
天氣圖の作り方見方(大谷東平)
地下探査法(高橋龍太郎)
海洋物理觀測法(日高孝次)
12 重力(坪井忠二)
地磁氣地電流(畠山久尙)
地震(本多弘吉)
天文觀測心得(木村榮)
天體分光學(關口鯉吉、藤田良雄)
天體寫眞(及川奬郎)
經緯度及時の測定(宮地政司)
別卷 總索引

創作自在 物理實驗室 620-8
及川久太郎著 大正一〇 一册

受驗學習 物理の克服 620-27
川島源司著 昭和九 一册

粒子と波動 620-46
武田元敏、大竹羊三共著 昭和一五 一册

2. 力學・物性

應用航空力學 621-12
小野正三著 昭和九 一册

應用力學 621-18
瀧澤和一著 昭和三 二册

應用力學精義 621-4
高尾正明著 大正一四 一册

架構力學 621-8
小野薫著 昭和五 一册

空氣力學實驗法 620-40-4
佐々木達治郎、玉野光男共著 昭和一四 (一册)
(物理實驗學第四卷)

航空力學 621-6
小野正三著 大正一五 一册

最新力學及材料强弱學 677-36
飛永莖治著 昭和一六 一册

質點及剛體ノ力學 621-15
玉城嘉十郎著 大正一五 一册

實用力學 621-17
横山武人著 昭和一二 一册
(實修機械工學講座第一卷)

重學講義 621-7
刈屋他人次郎著 大正一三 一册

重力 620-40-12
坪井忠二著 昭和一五 (一册)
(物理實驗學第一二卷)

初級工業力學 621-13
當山道三著 昭和一〇 一册

水理一斑 621-20
久野末五郎著 明治三六 一册

水力學 621-3
沖巖著 大正一三 一册

彈性學上、下卷 677-12
清水篤麿著 昭和一一、一二 二册

彈性實驗 620-40-4
辻二郎著 昭和一四 (一册)
(物理實驗學第四卷)

彈性體及流體ノ力學 621-15
玉城嘉十郎著 昭和二 一册

動力發生及分配 621-21
町原駒著 明治四三 一册

熱力學 621-11
金子清次著 昭和一六 一册

熱力學 621-5
藤村信次著 昭和四 增訂二版 一册

發動機の力學 672-117-2
中西不二夫等著 昭和一四 (一册)
(內燃機關工學講座第二卷)

プリンシピア 920-7-6
ニウトン著、岡邦雄譯 昭和五 一册
(世界大思想全集6)

力學 621-23
山田光雄著 昭和一五 一册

高等物理 力學講義 621-2
田中三四郎著 大正五 一册

力學初步 621-1
中村猪市編 明治三九 一册

力學初步 600-25-6
湯美正著 昭和五 (一册)
(數近初等數學講座6)

力學對話 920-7-44
ガリレイ著、岡邦雄譯 昭和六 (一册)
(世界大思想全集44)

力學通論 621-14
寺澤寬一著 昭和四 一册

力學汎論 621-22
佐藤瑞穗著 昭和一五 一册

流體の力學 621-16
友近晋著 昭和一五 一册

量子力學 621-9
菊池正士著 昭和八 一册

量子力學序論 621-10
坂井卓三著 昭和一〇 一册

(相對性原理)

相對性への道 622-3
三枝彦雄著 大正一一 一册

相對性原理講話 622-2
アインスタイン著、桑木彧雄、池田芳郎共譯
大正一〇 一册

相對性理論 920-7-48
アインスタイン著、石原純譯 昭和五 一册
(世界大思想全集48)

相對性理論の諸斷面 622-1
石原純著 大正一一 二册

3. 光學・熱學

(光學)

色 620-40-6
金澤壽吉著 昭和一四 (一册)
(物理實驗學6)

色混合及色合法 623-14
小川省吾著 昭和一二 一册

X線 623-13
仁田勇著 昭和一五 一册

X線 620-40-9
田中正道著 昭和一四 一册
(物理實驗學第九卷)

X線結晶分析法 620-40-9
吉田卯三郎、田中憲三共著 昭和一四 (一册)
(物理實驗學第九卷)

應用光學と民心經濟及國防 940-49-15
國際知識普及會編 昭和一三 (一册)
(パンフレツト15)

干涉計 620-40-6
福田光治著 昭和一四 (一册)
(物理實驗學6)

幾何光學 623-9
正木修著 昭和四 一册

結晶光學實驗 620-40-6
中村清二著 昭和一四 一册
(物理實驗學6)

748
82

光學 623-7
平塚忠之助編 昭和四 一册

光學 620-40-2
田中務著 昭和一四 (一册)
(物理實驗學2)

光學硝子及び加工法 620-42-5
北川茂春、東條四郎著 昭和一四 (一册)
(物理實驗學第五卷)

光學硝子製造について 630-55-9
長岡正男著 (一册) (岩波化學講座9)

光學器械 620-42-5
八木貫之著 昭和一四 (一册)
(物理實驗學第五卷)

光學機械器具 672-137-3
山田幸五郎著 昭和一五 一册
(最新精密機械工學大系3)

光學の知識 623-8
山田幸五郎著 昭和三 一册

光學レンズ 620-42-5
蘆田靜馬著 昭和一四 (一册)
(物理實驗學第五卷)

工業數學熱傳導及擴散 600-64
伊藤德之助著 昭和一五 一册

光高溫計 620-42-5
田治米亮三著 昭和一四 (一册)
(物理實驗學第五卷)

光度計 620-42-5
山內二郎著 昭和一四 (一册)
(物理實驗學第五卷)

紫外線 623-6
山田幸五郎著 昭和一〇 一册

紫外線・赤外線 620-40-6
須賀太郎著 昭和一四 (一册)
(物理實驗學6)

寫眞測光學 620-40-6
小穴純著 昭和一四 (一册)
(物理實驗學6)

寫眞レンズの知識 775-17-2
林一男著 昭和一〇 (一册)
(アルス最新寫眞大講座2)

スペクトル線の超微細構造分析 620-40-8
村川絜著 昭和一五 (一册)
(物理實驗學第八卷)

理論應用電子光學 623-12
エル・エム・マイヤース著、桑田正信等譯
昭和一五 一册

天體分光學 620-40-12
關口鯉吉、藤田良雄著 昭和一五 (一册)
(物理實驗學第一二卷)

波動論・音響學・光學 623-4
庄司彥六著 昭和九 一册

波動論・音響學・物理光學 623-10
平塚忠之助編 昭和三 一册

複屈折及カー效用 620-40-6
岡崎篤義著 昭和一四 (一册)
(物理實驗學6)

物質と光 623-11
ドウ・ブロイ著、河野與一譯 昭和一四 二册
(岩波新書37,38)

物質の結晶構造とX線 623-5
吉田卯三郎、田中憲三共著 一册

分光器 620-40-6
藤岡由夫著 昭和一四 (一册)
(物理實驗學6)

(熱學)

高度物理學 620-42-5
芳誠司著 昭和一四 (一册)
(物理實驗學第五卷)

低溫物理學 620-42-5
木下正雄著 昭和一四 (一册)
(物理實驗學第五卷)

熱及熱力學 672-117-2
田中敬吉、栗野誠一共著 昭和一四 (一册)
(內燃機關工學講座第二卷)

熱學 623-2
平塚忠之助編 昭和三 一册

熱傳導論 623-3
カールスロー著、竹前源藏譯 昭和三 一册

冷凍工學 774-22
藤田保太郎著 昭和一五 一册

4. 音響學

音響 620-40-4
栗原嘉名芽著 昭和一四 (一册)
(物理實驗學第四卷)

音樂愛好者の爲の音響學 624-2
小幡重一著 昭和六 一册

音響科學 624-4
八木秀次編 昭和一四 一册
音響科學緒論(田口沖三郎)
理論音響學(岡小夫)
實驗音響學(山下敬治)
電氣音響學(林龍雄)
超音波(雄山平三郎)
建築音響學(伊藤恒次)
音響生理學(笹川久吾)
音響心理學(今田惠)
トーキー(田口沖三郎)
騷音(守田榮)

建築に關する音の科學と藝術 674-28
栗原嘉名芽著 昭和五 一册

實驗音響學及音樂理論 624-1
村岡範爲馳編 大正六 一册

電氣物理騷音防止 624-3
高田實著 昭和一二 一册

超音波 620-40-4
雄山平三郎著 昭和一四 (一册)
(物理實驗學第四卷)

波動論・音響學・光學 623-4
庄司彥六著 昭和九 一册

波動論・音響學・物理光學 623-10
平塚忠之助編 昭和三 一册

5. 電氣磁氣學

磁氣と電氣 612-3-5
三枝彥雄著 大正一五 (一册)
(萬有科學大系5)

地磁氣地電流 620-40-12
畠山久尙著 昭和一五 (一册)
(物理實驗學第一二卷)

電氣學 612-2-11
石原純等著 昭和二 (一册)
(最新科學講座11)

電氣學・磁氣學 625-7
平塚忠之助編 昭和三 二册

電氣諸單位 620-40-7
米田麟吉、石橋勇一著、昭和一五 (一册)
(物理實驗學第七卷)

電氣物理電磁界理論及び空中線 625-11
岩片秀雄著 昭和一二 一册

電磁氣學 620-40-2
小林君男著 昭和一四 (一册)
(物理實驗學2)

最新電磁氣學精義 625-5
桑田敬治著 大正一一至一四 三册

電磁場論 625-12
三枝彥雄著 昭和一五 一册

理論電氣學第一至四卷 625-8
水野敏之亟著 昭和八 四册

748
82

理論電氣磁氣學 625-4
マツクス・ブクンク著、寺澤寬一、酒井佐明共譯
昭和二 一册

Honda Kotaro, 625-1
Magnetic properties of matter. lst Ed. 1928

第三 化學

1. 總記及雜書

岩波化學講座 630-55
岩波書店編 一〇册
第一卷 物理化學概論(玉虫文一)
化學量論(千谷利三)
化學反應速度論(佐々木申二)
溶液論(芝彦一)
第二卷 電氣化學(龜山直人)
有機電氣化學(志方益三)
光化學(塚本義之)
寫眞化學(有賀輝)
界面化學(玉虫文一)
膠質化學(宮澤清三郎)
第三卷 化學と量子(片山正夫)
分子と電氣(水島三郎)
相律(鮫島實三郎)
金相學(近重眞澄)
化學に於けるX線の應用(淺原源七、笹原俊雄)
第四卷 無機化學概論(富永齊、北岡羣)
白金屬元素(青山新一)
放射性元素(吉村恂)
稀土類元素(木村健二郎)
稀有元素(和田猪三郎、阿藤質)
第五卷 金屬錯鹽(柴田雄次)
鹽類の構成(西村常吉)
瓦斯分析法(山口文之助)
分析化學(飯盛里安)
地球化學(岡田家武)
第六卷 有機化學概論(小松茂)
有機化學實驗法(湊原義之)
有機化合物に於ける接觸反應(久保田勉之助)
第七卷 炭水化物(左右田德郎)
植物鹽基化學(落合英二)
有機分子化合物(朝比奈貞一)
蛋白質(佐々木隆興、上田英之助)
動植物色素(柴田桂太、服部靜夫)
第八卷 染料(牧鋭夫)
燥發物及び毒瓦斯(同)
油脂類(外山修之)
ヴィタミン(鈴木梅太郎)
生體物理化學(菅原健)
酵素(高橋偵造)
第九卷 近年發見を傳へられたる諸元素に就いて(井上敏)
第一水銀イオンに就いて(大寺勇吉)
隕石及び隕石鑛物の化學成分(南英一)
合金の組織と諸性質(村上武次郎)
戰爭にも關係の深い化學(山口與平)
遊離有機根基(眞島利行)
元素名の由來(同)
不均一系の化學反應速度(箕作新六)
理論化學と工業(田丸節郎)
物理學及び化學と生物化學(浦本政三郎)
高壓化學(白井俊明)
ドイツに於ける化學教育(津田榮)
光學硝子製造について(長岡正男)
寫眞雜談(新木壽藏)
ポルトランドセメント燒塊に關係ある化合物(笠井康一)
近時に於けるヘリウムの地球化學的研究(柴田雄次)
結晶の物理化學(仁田勇)
放射性指示作用(石橋雅義)
容量分析の指示藥(太秦康光)
テルペンイステリン及びサポニン(北里善次郎)
最近のセメント化學の研究問題二、三(永井彰一郎)
火伎說(西澤勇志智)
第一〇卷 物理學史概觀(石原純)
化學史(中濱古六郎)
天文學史(本田親二)
物理・化學歷史年表(矢島祐利等)
物理・化學者年表(同)
物質常數表(阿部邦彥)
數學公式(菅井準一)
化學目次、索引

教科摘要 學生の化學 630-48
三省堂編輯所編 大正一三 一册

敎室を離れたる化學 630-20
西澤勇志智著 大正一五 一册

近年發見を傳へられたる諸元素に就いて 630-55-9
井上敏著 (一册) (岩波化學講座9)

化學 612-3-6
伊藤靖、貴志二一郎共著 昭和二 (一册)
(萬有化學大系6)

もつとも分り易き化學 630-40
伊藤與一著 昭和八 一册

自修と受驗やさしく・くはしい化學 630-23
藤木源吾著 昭和六 一册

化學應用遊戲と玩具の作り方 630-53
川端勇男著 昭和一五 一册

受驗參考 化學解說 630-34
池田清著 大正一五 一册

問題詳說 化學解法講義 630-2
池田清著 大正五 一册

自然科學 化學概論 630-42
久保田勉之助編 昭和七 一册

化學各論 630-30
青木晉彥著 昭和一〇 一册

改版增補 化學講義 630-4
池田清著 大正八 一册

新制 化學講義 630-11
中等理學會編 大正一一、一三 二册

理論實驗 化學講義 630-10
高田德佐著 大正一〇 一册

化學辭彙 630-14
櫻井錠二、高松豊吉共著 大正七 一册

適應自在 化學實驗室 630-8
及川久太郎著 大正一四 一册

化學實驗と化學遊戲 630-52
栗田常雄著 昭和一四 一册

化學實驗法 630-54
鈴木愔雄著 昭和一五 一册

化學實驗法 630-50
阿藤質著 昭和一五 一册

原理を附說せる 化學實驗法講義 630-17
倉林源四郎著 大正一五 一册

化學實驗法詳解 630-6
龜高德平、櫻本竹治共著 大正七 一册

學習受驗 化學自由 630-31
岩永源作著 昭和五 一册

化學全篇 630-35
橋本吉郎著 昭和四 一册

化學通論 630-12
青木芳彥著 大正一三 一册

化學獨逸語解釋研究 383-20
橋本吉郎、星野通共著 昭和七 一册

增訂 化學と人生 630-7
龜高德平著 大正八 一册

化學の學校 630-49
W、オストワルト著、都築洋次郎譯 昭和一五 一册

化學の驚異 612-2-別1
松野吉松著 昭和四 (一册)
(最新科學講座別卷一)

新要目に準據せる 化學の講義 630-33
藤木源吾著 昭和五 一册

受驗學習 化學の克服 630-26
川島源司著 昭和九 一册

化學の最近の進歩 612-2-別1
松野吉松著 昭和四 (一册)
(最新科學講座別卷一)

化學の參考書及教科書 630-55-9
柴田雄次等著 (一册) (岩波化學講座9)

最新研究 化學の第一步 630-27
藤村與市著 昭和九 一册

748
82

化學の話 630-45
大久保祀彦著 大正一一 一册

受驗本位 化の要點 630-16
中等理學會編 大正一四 一册

化學本論 630-22
片山正夫著 昭和四 大正一五 九版 一册

化學物語 630-25
益田苦良著 昭和八 一册

最新研究 化學問題の解法 630-24
中等理化學研究會編 大正一四 一册

受驗のたすけ 化學問題要解 630-18
中學受驗研究會編 大正一〇 一册

化學理論及び計算 630-43
越山季一著 昭和七 一册

元素名の由來 630-55-9
(一册) (岩波化學講座9)

工業初等化學 630-47
大日本工業學會編 昭和一二 一册

高等化學計算法 630-13
田村明一著 大正一一 一册

實驗理論 高等化學講義上卷 630-37
清水與三郎著 昭和五 一册

高等化學補習 630-39
北岡馨著 昭和五 一册

高等化學問題選 630-38
岩永源作編 昭和五 一册

參考化學 630-21
片岸初見著 大正一五 一册

自然界化學現象 630-3
安田又一著 明治四一 一册

實驗化學 630-1
田中伴吉著 明治四三 一册

女子物理化學の解き方 620-23
高木三郎著 昭和五 一册

新化學講義 630-5
田中伴吉著 大正七 一册

新化學用語辭典 630-56
橋本吉郎著 昭和一六 一册

通俗化學對話 630-44
大幸勇吉著 昭和七 一册

日常生活の化學 630-9
富永齊著 大正四 一册

物理學及び化學と生物科學 630-55-9
浦本政三郎著 (一册) (岩波化學講座9)

物理化學ハンドブック 620-45
太陽堂編輯部編 昭和一五 一册

理論化學實驗法 630-41
松野吉松著 昭和一一 一册

理論化學と工業 630-55-9
田丸節郎著 (一册) (岩波化學講座9)

我が家の化學遊戲 940-48-42
誠文堂新光社編 昭和一三 (一册)
(パンフレット42)

2. 物理化學

宇宙線 620-40-10
仁科芳雄著 昭和一五 (一册)
(物理實驗學第一〇卷)

界面化學 630-55-2
玉虫文一著 (一册) (岩波化學講座2)

近時に於けるヘリウムの地球化學的研究 630-55-9
柴田雄次著 (一册) (岩波化學講座9)

化學と量子 630-55-3
片山正夫著 (一册) (岩波化學講座3)

化學に於けるX線の應用 630-55-3
淺原源七、笹原俊雄共著 (一册)
(岩波化學講座3)

化學反應速度論 630-55-1
佐々木申二著 (一册) (岩波化學講座1)

化學量論 630-55-1
千谷利三著 (一册) (岩波化學講座1)

結晶體の話 612-3-4
渡邊萬次郎著 大正一五 (一册)
(萬有科學大系4)

結晶の物理化學 630-55-9
仁田勇著 (一册) (岩波化學講座9)

原子核及元素の人工轉換上、下 631-8
菊池正士著 昭和一三、一五 二册

原子核の人工轉換 620-40-10
菊池正士、青木寬夫共著 昭和一五 (一册)
(物理實驗學第一〇卷)

原子核物理學概論 620-40-10
菊池正士著 昭和一五 (一册)
(物理實驗學第一〇卷)

原子スペクトル系列分析 620-40-8
高橋胖著 昭和一五 (一册)
(物理實驗學第八卷)

原子の秘密 631-9
妹尾太郎著 大正一三 一册

原子物理學 631-11
三村剛昂、助川己之七共著 昭和八 一册

原子物理化學概論 620-40-8
藤岡由夫著 昭和一五 (一册)
(物理實驗學第八卷)

高壓化學 630-55-9
白井俊明著 (一册) (岩波化學講座9)

光化學 630-55-2
塚本義之著 (一册) (岩波化學講座2)

膠質化學 630-55-2
宮澤清三郎著 (一册) (岩波化學講座2)

膠質化學概要 631-5
大幸勇吉著 大正一三 一册

膠質化學實驗法 631-4
村岡房一著 大正一三 一册

高分子の化學 771-67
櫻田一郎著、昭和一五 一册
(工業化學雜誌附錄)

固體による氣體の吸着 631-15
有井癸巳雄著 昭和一五 一册

コロイド化學要論 631-13
金子英雄編 昭和四 一册

初級物理化學 631-7
立田謙一著 昭和一四 一册

觸媒化學 631-6
尙賢堂編 昭和一三至一五 七册
1 觸媒作用の理論(堀場信吉)
2 有機化學に於ける觸媒反應(久保田勉之助)
接觸反應に於ける工學的諸問題(內田俊一)
3 硫酸製造法(松井元太郎)
アセチレン誘導體(渡邊卓郎)
有機酸化製品(桑田勉)
4 アンモニア合成(柴田勝太郎)
メタノール合成(同)
フオルマリン合成(同)
アンモニア酸化法(佐々木一雄)
5 合成石油(藤村建永)
水性瓦斯反應(吉村倫之助)
硬化油(熊谷直記)
6 石炭液化(三井啓策)
タールの水素添加(山口昌三)
7 酵素(坂口謹一郎、植村定治郎)

新電子論 631-12
三枝彥雄著 昭和六 一册

水素イオン講話 631-14
川村一水編 昭和四 一册

ゼーマン効果及シュタルク効果 620-40-8
木內政藏、早川吾郎共著 昭和一五 (一册)
(物理實驗化學第八卷)

748
82

相律 630-55-3
鮫島實三郎著 (一册) (岩波化學講座3)

第一水銀イオンに就いて 630-55-9
大幸勇吉著 (一册) (岩波化學講座9)

電氣化學 630-55-2
龜山直人著 (一册) (岩波化學講座2)

天然物放射能 620-40-10
飯盛里安著 昭和一五 (一册)
(物理實驗學第一〇卷)

不均一系の化學反應速度 630-55-9
箕作新六著 (一册) (岩波化學講座9)

物質構造論 631-10
福田光治著 昭和二 一册

物理化學概論 630-55-1
玉虫文一著 (一册) (岩波化學講座1)

物理化學綱要 631-16
大幸勇吉著 昭和一四 一册

物理化學の進歩第七卷第一輯 631-1
京都帝國大學物理化學研究室編 昭和八 一册

新說物理化學要論 631-2
ゼームス・ウオルカー著、湯田重太郎譯
昭和五 一册

分子スペクトル分析 620-40-8
田中善雄著 昭和一五 (一册)
(物理實驗學第八卷)

分子と電氣 630-55-3
水島三一郎著 (一册) (岩波化學講座3)

放射性元素 630-55-4
吉村恂著 (一册) (岩波化學講座4)

放射性指示作用 630-55-9
石橋雅義著 (一册) (岩波化學講座9)

放射性物質 620-40-10
三輪光雄著 昭和一五 (一册)
(物理實驗學第一〇卷)

放射線 620-40-10
西川正治等著 昭和一五 (一册)
(物理實驗學第一〇卷)

有機電氣化學 631-3
松井元興著 大正八 一册

有機電氣化學 630-55-2
志方益三著 (一册) (岩波化學講座2)

溶液論 630-55-1
芝彦一著 (一册) (岩波化學講座1)

ラマン效果 620-40-8
西久光著 昭和一五 (一册)
(物理實驗學第八卷)

3. 分析化學

瓦斯分析法 630-55-5
山口文之助著 (一册) (岩波化學講座5)

工業分析法續編共 632-14
河村文一著 昭和一五 二册

實用分析化學便覽 632-13
內田宗義著 昭和一五 一册

質量譜分析器 620-40-8
淺田常三郎、奥田毅共著 昭和一五 (一册)
(物理實驗學第八卷)

定性化學分析 632-3
白土萬次郎著 大正一一 一册

基本定性化學分析書 632-15
アーサー・エー・ノイス著、加藤與五郎譯
昭和一五 一册

定性分析化學 632-16
河村文一著 昭和一四 一册

無機及有機化合物定性分析表 632-7
田所哲太郎、有泉方松共著 昭和二 一册

同位元素の分離 620-40-8
堀健夫著 昭和一五 (一册)
(物理實驗學第八卷)

分析化學 632-2
松井元興著 大正七、一五 二册

分析化學 632-6
太秦康光著 昭和一〇 一册

分析化學 630-55-5
飯盛里安著 (一册) (岩波化學講座5)

分析桁學表彙 632-11
谷口久吉、新海重行共著 昭和四 一册

分析法 632-1
矢代滕三著 大正五 一册

分光化學分析法要說 632-12
植村琢著 昭和一三 一册

無機容量分析の基礎 632-17
內田宗義著 昭和一五 一册

容量分析の指示藥 630-55-9
太秦康光著 (一册) (岩波化學講座9)

容量分析の理論 632-8
コルトフ著、高木誠司譯 昭和五 一册

4. 無機化學

鹽類の構成 630-55-5
西村常吉著 (一册) (岩波化學講座5)

橫觀無機化學 633-5
岩永源作編 昭和五 一册

稀土類元素 630-55-4
木村健二郎著 (一册) (岩波化學講座4)

稀有金屬の化學 633-10
今泉善夫著 昭和三 一册

稀有元素 630-55-4
和田猪三郎、阿藤質共著 (一册)
(岩波化學講座4)

金屬錯鹽 630-55-5
柴田雄次著 (一册) (岩波化學講座5)

化學實驗と鑛物鑑定 655-29
小岩井兼輝、佐藤龍猪共著 昭和一五 一册

元素と化合物 633-12
今泉善夫著 昭和五 一册

書き換へられた重水素と重水 633-13
千谷利三著 昭和一〇 一册

無機化學 633-11
石川總雄著 昭和一四 一册

無機化學 633-3
有賀孝治著 大正九 一册

無機化學上卷 633-7
田中伴吉編 昭和三 一册

最新無機化學 633-1
一册

無機化學概論 630-55-4
富永齊、北岡聲共著 (一册)
(岩波化學講座4)

無機化學實驗法詳解 633-2
近重眞澄、村上武次郎共著 大正九 一册

高等教育無機化學の基礎 633-8
永海佐一郎著 昭和二 一册

無機化學要說 633-6
越山季一著 昭和一〇 一册

無機化學要論 633-4
石川清一編 大正一五 一册

無機化學攬要 633-9
柴田雄次著 昭和六 一册

748
82

5. 有機化學

横觀有機化學 634-4
岩永源作編 昭和五 一册

基準有機化學 634-5
久保田勉之助著 昭和五 一册

近世有機化學講義 634-3
加納清三著 昭和三、六 二册

植物鹽基化學 630-55-7
落合英二著 (一册) (岩波化學講座7)

食養化學汎論 634-10
滿田隆一著 昭和五 一册

炭水化學 630-55-7
左右田德郎著 (一册) (岩波化學講座7)

蛋白質 630-55-7
佐々木隆興、上田英之助共著 (一册)
(岩波化學講座7)

爆發物及び毒斯瓦 630-55-8
牧鋭夫著 (一册) (岩波化學講座8)

有機化學上、下 634-15
小竹無二雄著 昭和一五 二册

有機化學 634-1
有賀孝治著 大正八 一册

中學 有機化學 634-14
奥谷巖著 昭和一五 一册

有機化學概論 630-55-6
小松茂著 (一册) (岩波化學講座6)

有機化學基本反應及檢出法 634-13
宮本貞一著 昭和一三 一册

有機化學實驗法 630-55-6
漆原義之著 (一册) (岩波化學講座6)

有機化學に於ける觸媒反應 631-6-2
久保田勉之助著 昭和一四 一册
(觸媒化學2)

有機化學の進歩第一輯 634-11
小竹無二雄等著 昭和一三 一册

有機化學要論 634-9
石川清一編 昭和五 一册

有機化學攬要 634-8
朝比奈泰彦、淺野順太郎共著 昭和一一
改訂增補一三版 一册

有機化合物に於ける接觸反應 630-55-6
久保田勉之助著 (一册) (岩波化學講座6)

實驗 有機合成化學 634-7
森山剛一郎著 昭和二、八 二册

有機分子化合物 630-55-7
朝比奈貞一著 (一册) (岩波化學講座7)

遊離有機根基 630-55-9
眞島利行著 (一册) (岩波化學講座9)

(生物化學)

ヴィタミン 630-55-8
鈴木梅太郎著 (一册) (岩波化學講座8)

化學構造と生理作用 635-5
高瀨豐吉著 昭和三 一册

酵素 630-55-8
高橋偵造著 (一册) (岩波化學講座8)

酵素化學 635-6
森元七著 昭和四 一册

酵素化學總論 774-15-1
田所哲太郎、中村幸彦共著 昭和一四 一册
(酵素化學工業全集第一)

酵素資源の研究 774-15-3
伊藤光治著 昭和一四 一册
(酵素化學工業全集第三卷)

生化學提要 635-7
柿內三郎著 昭和一一 一册

生體物理化學 630-55-8
菅原健著 (一册) (岩波化學講座8)

生物化學 635-4
鈴木文助、小幡彌太郎共著 昭和一五 一册

生物化學 635-1
石尾貞朝著 大正一四 一册

テルペンィステリ及びサポニン 630-55-9
北里善次郎著 (一册) (岩波化學講座9)

動植物色素 630-55-7
柴田桂太、服部靜夫共著 (一册)
(岩波化學講座7)

微生物化學概論 635-2
田所哲太郎編 昭和一〇 一册

有機生物化學 635-3
皆川豐作著 昭和一五 一册

第四 天文學・曆學・氣象學

1. 天文學

安倍泰親記 411-5-24
昭和七 (一册) (改定史籍集覽第二四册)

一般天文學 640-47
平山清次著 昭和六 一册

宇宙 640-45
鈴木敬信著 昭和一〇 一册

宇宙開拓史講話 640-38
山本一清著 大正一四 一册

宇宙進化論 640-6
新城新藏著 大正五 一册

科學世界 宇宙之構造 640-35
古川龍城著 大正一三 一册

宇宙の旅 640-39
タアナア著、大沼十太郎譯 大正一三 一册

宇宙の話 640-19
淺野利三郎著 大正一一 一册

銀河と宇宙 640-72
山本一清等著 昭和一五 一册

火星が來るんだ 640-34
山本一清著 大正一三 一册

火星の生物 640-36
古川龍城著 大正一三 一册

經緯度及び時の測定 620-40-12
宮地政司著 昭和一五 (一册)
(物理實驗學第一二卷)

乾坤辨說 920-87-2
澤野忠庵原譯、向井玄松解 大正三 (一册)
(文明源流叢書2)

こよみと天文 640-42
新城新藏著 昭和三 一册

科學叢話 自然の美と惠 640-26
愛知敬一著 大正七 一册

趣味の天文 640-5
一戸直藏著 大正五 一册

書經蔡傳渾天儀圖攷 920-1-4
日尾瑜(荊山)著 昭和三 (一册)
(日本藝林叢書第四卷)

新天文講話 640-37
村上忠敬著 昭和一三 一册

星座と其神話 640-29
木村鷹太郎著 大正一二 一册

太陽 640-50
關口鯉吉著 大正一四 一册

748
82

太陽系講話 640-51
青山信雄著 昭和三 一册

太陽系の起原 640-60
H•N•ラッセル著、鈴木敬信、高橋篤子共譯
昭和一三 一册

太陽黑點 640-18
關口鯉吉著 大正一五 一册

月 640-3
一戸直藏著 明治四二 一册

天界の神秘 640-12
原正二著 大正七 一册

天界片信 640-52
關口鯉吉著 大正一五 一册

天體寫眞 620-40-12
及川奥郎著 昭和一五 (一册)
(物理實驗學第一二卷)

天體と宇宙 612-3-1
山本一清著 大正一五 (一册)
(萬有科學大系1)

天體の驚異 640-65
新光社編 昭和九 一册
(科學畫報臨時增刊)

天體望遠鏡の作り方と觀測法 640-71
木邊成麿著 昭和一五 一册

天文界之智囊 640-25
古川龍城著 大正一二 一册

通俗講義 天文學 640-15
一戸直藏著 大正一〇、一一 二册

天文學 612-2-2
井上四郎等著 昭和二 (一册)
(最新科學講座2)

天文學概觀 640-69
荒木俊馬著 昭和一五 一册

天文學通論 640-48
關口鯉吉、鈴木敬信共著 昭和一〇 一册

最新 天文學の知識 640-31
古川龍城著 大正一三 一册

天文學汎論 640-24
日下部四郎太、菊田善三共著 大正一三 一册

天文學六講 640-8
一戸直藏著 大正六 一册

天文觀測心得 620-40-12
木村榮著 昭和一五 (一册)
(物理實驗學第一二卷)

改訂 天文學講話 640-1
横山又次郎著 大正三 一册

天文圖說 920-41-10
本居宣長著 大正一五 (一册)
(增補本居宣長全集10)

天文大觀 640-13
新城新藏著 大正八 一册

改訂 天文地學講話 640-22
横山又次郎著 大正一三 一册

天文地文 640-20
武者金吉著 大正一〇 一册

天文要覽 640-40
小野清著 大正一三 一册

平天儀圖解 き-20
岩橋耕柳堂著 享和二 和一册

膨脹する宇宙 640-53
エツデイントン著、村上忠敬譯註 昭和一一
一册

星と東西文學 640-68
野尻抱影著 昭和一五 一册

星の科學 640-43
原田三夫著 大正一一 一册

兒童天文 星のしるべ 640-21
鹽澤孝寬著 大正一二 一册

昭和十一年六月十九日 北海道日食觀測報告書 940-49-18
五藤齊三著 昭和一一 (一册)
(パンフレット18)

流星の研究 640-55
小槻孝二郎著 昭和一〇 一册

2. 曆學

永久三年曆 920-28-63
大正一五 (一册) (續群書類從31下)

延應三年かのえいぬのとしのこよみ 920-28-63
大正一五 (一册) (續群書類從31下)

應永十八年具註曆日 920-28-68
昭和三 (一册) (續群書類從類補遺一)

應永十八年頒曆斷簡 920-28-63
大正一五 (一册) (續群書類從31下)

夏殷周年表 920-89-12
平田篤胤著 昭和九 (一册)
(平田篤胤全集第一二卷)

夏小正校注 920-21-49,50
增島固著 昭和二 和二册
(崇文叢書第一輯之四九、五〇)

建曆四年具注曆日 920-28-63
大正一五 (一册) (續群書類從31下)

信仰物理 黃道吉日 640-16
日下部四郎太著 大正一三 一册

歲在歲次龍集考 920-2-1
大橋正順(訥庵)著 昭和三 (一册)
(日本蠡林叢書第二卷)

三曆由來記 (寫本) 640-63
平田篤胤著 和一册

三曆由來記 920-89-12
平田篤胤著 昭和九 (一册)
(平田篤胤全集第一二卷)

支那曆法起原考 640-28
飯島忠夫著 昭和五 一册

春秋命歷序考 920-89-12
平田篤胤著 昭和九 (一册)
(平田篤胤全集第一二卷)

春秋曆本術編 920-89-12
平田篤胤著 昭和九 (一册)
(平田篤胤全集第一二卷)

昭和曆 昭和二至一六年 640-10
東京天文臺編 昭和一五 和二册

眞曆考 920-41-6
本居宣長著 大正一五 (一册)
(本居宣長全集6)

眞曆不審考解 920-41-6
本居宣長著 大正一五 (一册)
(本居宣長全集6)

前漢歷志辨 920-89-12
平田篤胤著 昭和九 (一册)
(平田篤胤全集第一二卷)

太景古曆成文 920-89-12
平田篤胤著 昭和九 (一册)
(平田篤胤全集第一二卷)

太曀古曆傳 (寫本) 640-64
平田篤胤著 和四册

太曀古曆傳 920-89-12
平田篤胤著 昭和九 (一册)
(平田篤胤全集第一二卷)

大正曆 大正七至一五 640-10
東京天文臺編 和二册

748
82

中陰逮夜日表 940-48-23
杉本彌三郎編 昭和一一 (一册)
(パンフレット23)

長祿三年曆 940-28-63
大正一五 (一册) (續群書類從31下)

天柱記 920-89-12
佐藤信淵著 昭和九 (一册)
(平田篤胤全集第一二卷)

日本古曆の教訓 640-57
近藤芳一著 昭和一三 一册

滿洲國時憲書大同三至康德三年 640-44
中央觀象臺編 和四册

曆講話 640-9
小澤啓太郎著 大正六 一册

曆象新書 920-87-2
志築忠雄著 大正三 (一册)
(文明源流叢書2)

增補曆法及時法 640-61
平山清次著 昭和一三 一册

曆林問答集 920-72-22
賀茂在方著 昭和七 (一册)
(新校群書類從22)

3. 氣象學

渦卷の實驗 620-40-11
藤原咲平著 昭和一四 (一册)
(物理實驗學第一一卷)

大阪測候所年報大正九至一二年 640-66
(氣象之部)
同所編 大正一〇至一三 三册

氣界地學講話 640-62
横山又次郎著 大正一二 一册

氣候學 640-58
福井英一郎著 昭和一三 一册

氣候學 640-59
岡田武松著 昭和一三 一册
(岩波全書八七)

氣象 612-3-1
國富信一著 大正一五 (一册)
(萬有科學大系1)

氣象學 612-2-3
梶間百樹、西村傳三共著 昭和二 (一册)
(最新科學講座3)

氣象學講話 640-2
岡田武松著 昭和三 一册

氣象觀測心得 620-40-11
岡田武松著 昭和一四 (一册)
(物理實驗學第一一卷)

氣象觀測法 640-11
中央氣象臺編 大正四 一册

氣象と人生 640-41
藤原咲平著 昭和五 一册

氣象略報 (大正一〇年) 640-67
大阪測候所編 大正一〇 一册

近世氣象學 640-4
岡田武松編 明治三四 一册

空中電氣 620-40-11
畠山久尙著 昭和一四 (一册)
(物理實驗學第一一卷)

科學世界空中之自然 640-32
堀七藏著 昭和七 一册

雲の見方—國際雲級圖解說— 640-27
三宅武雄譯述 大正一五 一册

ラヂオによる素人天氣豫報術 640-70
中村左衛門太郎著 昭和一五 一册

森林測候所特別報告第六至一〇號 640-17
農商務省山林局編 大正一〇至一二 一册

森林治水氣象彙報第一至一五號 640-23
農林省林業試驗場編 大正一一至昭和一〇七册

成層圈 640-56
內田泰著 昭和一二 一册

颱風の話 940-49-23
岡田武松著 (一册) (パンフレット23)

天氣圖の解剖 940-48-1
大津精一郎編 大正一四 (一册)
(パンフレット1)

天氣圖の作り方見方 620-40-11
大谷東平著 昭和一四 (一册)
(物理實驗學第一一卷)

天氣と天氣豫報 640-14
梶間百樹著 大正一五 一册

天空の光象 612-2-別1
西村傳三著 昭和四 (一册)
(最新科學講座別卷1)

日本氣候學 640-7
中川源三郎著 大正五 一册

暴風講話 940-49-26
文部省編 (一册) (パンフレット26)

第五 地文學

1. 總記及雜書

宇宙・生物及人類創成 650-7
石井重美著 大正一〇 一册

地史研究採集鑑定便覽 651-7
富士川滋著 昭和二 一册

最新地文地理集成 650-2
高橋純一著 大正八 一册

前世界史 651-9
横山又次郎著 大正七 一册

ヴエゲネル大陸浮動論 651-15
竹內時男著 大正一五 一册

地球總說 612-2-別1
原田三夫著 昭和四 (一册)
(最新科學講座別卷1)

地球の起原と歷史 650-6
青山信雄著 大正一四 一册

地球の話 612-3-4
松山基範著 大正一五 (一册)
(萬有科學大系4)

地球の歷史 612-3-2
早坂一郎著 大正一五 (一册)
(萬有科學大系2)

地文學 612-2-3-4
渡邊萬次郎等著 昭和二 (二册)
(最新科學講座3,4)

地文學講義 650-1
石川成章著 大正八 二册

最新地文學精義 650-4
小林房太郎著 大正一二 一册

地文地理概說 650-3
西田與四郎著 大正九 一册

改訂天文地學講話 640-22
横山又次郎著 大正一三 一册

見えざる力—人間を支配する放射線— 650-5
ロルフ・ライスマン著、田部井愼二譯
昭和一六 一册

2. 地理學(總雜)

京阪地方の自然地理 940-49-33
文部省編 大正一三 (一册)
(パンフレット33)

火山 653-4
小林房太郎著 昭和四 一册

748
82

駒ヶ嶽噴火概觀 940-49-31
根本廣記著 (一册) (函館圖書館叢書)
(パンフレット31)

自然地理學 613-3-15
綱島定治著 昭和五 一册
(萬有科學大系15)

數理地理學 651-14
北田宏藏著 昭和四 一册

世界構造地理學要論 651-20
楠田鎭雄著 昭和四 一册

地理概論 651-25
横山又次郎著 明治三五 一册

地球化學 630-55-5
岡田家武著 一册 (岩波化學講座5)

地球物理學 651-3
中村左衞門太郎著 昭和七 一册

地圖投影法 651-6
北田宏藏著 昭和一〇 一册

地理學辭典 651-11
小林房太郎、岡田贏策共著 大正一五 一册

地理學通論 地文學の部 651-17
三村信男著 昭和三 一册

學習實驗 地理學通論要說 651-8
富士德治郎著 昭和五 一册

日本アルプスの研究 651-16
矢澤米三郎著 昭和一〇 一册

日本地史の研究 651-5
早坂一郎著 大正一五 一册

本邦温泉論考 653-3
石川成章著 昭和三 一册

受驗準備 最も要領を得たる地理通論 651-19
諏訪德太郎著 昭和五 一册

山の科學 651-2
原田三夫著 大正一一 一册

(海洋)

通俗解說 潮の理 651-10
小倉伸吉著 大正一二 一册

海 651-24
宇田道隆著 昭和一四 一册

海の驚異 651-22
新光社編 昭和六 一册 (科學畫報臨時增刊)

海の科學 651-1
原田三夫著 大正一一 一册

大阪灣海洋觀測報告 651-23
海洋氣象臺編 大正一五 一册

大崎驗潮所報告第一回 940-49-29
志田順、野滿隆治共著 昭和六 (一册)
(パンフレット29)

海洋學講話 651-4
横山又次郎著 大正一五 一册

海洋科學 651-12
須田皖次著 昭和八 一册

海洋科學 612-3-4
野滿隆治、內田惠太郎共著 大正一五 (一册)
(萬有科學大系4)

海洋物理觀測法 620-40-11
日高孝次著 昭和一四 (一册)
(物理實驗學第一一卷)

太平洋物語 651-26
ウイリアム・ヴアン・ルーン著、柴田賢一譯
昭和一五 一册

3. 地震學

關東大地震調查報文 652-3
震災豫防評議會編 大正一五 三册
(震災豫防調查報告第一〇〇號)
丙 建築篇(二册)
丁 建築物以外ノ工作物篇

地震 620-40-12
本多弘吉著 昭和一五 (一册)
(物理實驗學第一二卷)

地震學講話 652-1
大森房吉著 明治四〇 一册

地震學序說 652-8
宮部直巳著 昭和一五 一册

地震學汎論 652-2
日下部四郎太著 昭和二 一册

地震講話 652-4
今村明恒著 大正一三 一册

地震とその研究 652-5
石本巳四雄著 昭和一〇 一册

誰れにも必要なる 地震の智識 652-6
諏訪德太郎著 大正一二 一册

東京地震觀測 (明治五年九月至大正一二年九月) 652-7
保田桂二、小平孝雄共著 昭和一三 一册

4. 地質學・地形學

應用地質學 654-15
當山道三著 昭和一五 一册

山岳の驚異 654-14
新光社編 昭和六 一册
(科學畫報增刊)

自然地質學 654-3
横山又次郎著 大正一二 一册

實用の地質學 654-1
神保小虎著 大正三 一册

新地質學概論 654-9
青山信雄著 昭和九 一册

世界地貌學要論 654-11
楠田鎭雄著 昭和四 一册

地下探查法 620-40-11
高橋龍太郎著 昭和一四 (一册)
(物理實驗學第一一卷)

地形學 654-4
辻村太郎著 昭和四 一册

地形學原論 654-8
香川幹一著 昭和四 一册

地質界の現象 654-5
河村信一著 昭和五 一册

地質學攬要 654-2
横山又次郎著 大正八 一册

地質現象之新解釋 654-7
小川琢治著 昭和四 一册

地質現象の新解析法 654-13
渡邊貫著 昭和一三 一册

地圖と地形 654-10
渡邊萬次郎著 昭和八 一册

中河內郡堅上村峠地辷罹災概況 940-49-31
大阪府編 昭和七 (一册)
(パンフレット31)

普通地質學講義 654-6
横山又次郎著 大正一五 一册

5. 鑛物學・岩石學

隕石及び隕石鑛物の化學成分 630-55-9
南英一著 (一册) (岩波化學講座9)

748
82

近世應用鑛物精義 655-4
比企忠、柴田勝熊共著 大正八 一册

金 655-19
岩崎重三著 昭和八 一册

銀 655-16
渡邊萬次郎著 昭和一一 一册

化學實驗と鑛物鑑定 655-29
小岩井兼輝、佐藤龍猪共著 昭和一五 一册

火浣布說略說共 920-102-1
平賀源內著 昭和一〇 (一册)
(平賀源內全集1)

火浣布略說 920-47-2
平賀源內著 昭和三 (一册)
(海表叢書2)

火浣布略說 920-75-5
平賀源內著 昭和六 (一册)
(大日本思想全集第五卷)

原色日本岩石圖譜 655-25
和田八重造、栗津秀幸共著 昭和一二 一册

元素原料鑛物 655-27
鈴木鹿三九著 昭和一四 一册

工業鑛物 655-3
淺井郁太郎著 大正九 一册

工業鑛物岩石學 655-26
內田義信著 昭和一三 一册 四版

鑛物界之現象 655-2
安東伊三次郎著 明治四二 二册

鑛物界之智囊 655-5
森川勉、畠山久重共著 大正一二 一册

鑛物學 655-1
石川成章著 昭和二 一册

鑛物學概論 655-22
木下龜城、青山信雄共著 昭和八 一册

參考鑛物學講義 655-20
細川正之助著 昭和四 一册

學習受驗鑛物學のかなめ 655-14
園山市太郎著 昭和五 一册

最新鑛物岩石學講義 655-11
山鳥吉五郎著 昭和四 一册

鑛物岩石鑑定要覽 655-24
大橋良一著 大正一五 一册

新稿鑛物鑑定岩石吹管分析及地質表 655-8
岩崎重三著 昭和一三 一册

研究自在鑛物實驗室 655-6
神戶伊三郎著 大正一三 一册

高等教育鑛物地質學 655-15
吉井正敏著 昭和五、六 二册

鑛物と岩石 612-3-4
渡邊萬次郎著 大正一五 (一册)
(萬有科學大系4)

受驗學習參考鑛物學 655-10
秋山蓮三著 昭和二 一册

實驗鑛物地質學 655-28
福田連著 昭和一五 二册

大鑛物學 655-7
佐藤傳藏著 大正一四 二册

通俗寶石學 655-13
久米武夫著 昭和二 一册

最新內外鑛物圖說 655-21
吉田久義編 昭和二 一册

日本產石材精義 655-18
小山一郎著 昭和六 一册

6. 古生物學

古世物學綱要 656-2
橫山又次郎著 大正九 一册

地質及古生物 405-6-14
佐藤傳藏著 昭和三 一册
(考古學講座14)

第六 生物學

1. 總記及雜書

一般細胞學 660-20
山羽儀兵著 昭和八 一册

宇宙の神秘 660-29
獨、ヘツケル著、岡澤武譯 昭和一四 一册

海の生物 612-3-3
內田惠太郎著 大正一四 (一册)
(萬有科學大系3)

函數生物學 660-21
八木誠政、小泉清明共著 昭和四 一册

教育的生物學 660-9
江幡龜壽著 大正一〇 一册

驚異と神秘の生物界 660-22
松村松年著 昭和三 一册

細胞學總論 660-19
田原正人著 昭和五 一册

死とは何か 660-27
英、ジユリアンハツクスリ著、丘英通譯
昭和一三 一册

趣味の生物學 660-14
太田章一著 大正一四 一册

人類進化の研究 660-36
丘淺次郎著 大正四 一册

生物界と思想界 660-2
澤田順次郎著 明治四一 一册

生物界之智囊 660-41
松山亮藏著 大正五、八 二册

生物界の不思議 660-4
松島種美著 大正六 一册

生物學 612-2-7
阿部余四男等著 昭和二 (一册)
(最新科學講座7)

生物學教授の方法 660-33
米、アルフレツド・キンズキ著、佐藤和韓勳譯
昭和一五 一册

增訂生物學講義 660-13
谷津直秀著 大正一五 一册

生物學講話 660-1
丘淺次郎著 大正四 一册

生物學と哲學との境 660-8
永井潛著 大正九 一册

生物科學入門 660-24
トムソン、ゲツデス共著、服部新、吉田德次郎共譯
昭和五 一册

ワストン生物誌 660-31
グラント・ワストン著、朝山新一譯
昭和一五 一册

生物地學講話 660-15
橫山又次郎著 大正一四 一册

生物の相互關係 612-3-6
內田享著 昭和二 (一册)
(萬有科學大系6)

748
82

生命の機械觀 660-38
ゼアツク・ロオエブ著、神田左京譯
大正一三 一册

生命の起原 660-34
蘇、オパーリン著、山田坂仁譯 昭和一六
一册

生命論 660-7
永井潜著 大正九 一册

人間性と動物性 660-12
高桑良興著 大正一五 一册

人間生物學 660-28
阿部余四男著、昭和一四 一册

人間生物學 660-10
高桑良興著 大正一二 一册

光る生物 660-11
神田左京著 大正一二 一册

文化と生物學 660-32
佐藤隼夫著 昭和一五 一册

兩性問題と生物學 660-25
木村德藏著 大正一四 一册

(進化論)

アメーバから人間まで 660-18
石川千代松著 大正一三 一册

雌雄淘汰 660-16
ダーウイン著、大畑達雄譯 大正一五 一册

種の起原 920-27-7
ダーキン著、內山賢次譯 昭和二 一册
(世界大思想全集27)

進化學說の史的批判 660-30
ウンタマン著、島村孝一譯 昭和一四 一册

進化原理 660-6
クランプトン著、谷津直秀、大地原誠玄共譯
大正五 一册

進化と思想 660-39
松村松年著 大正一四 一册

增補 進化と人生 660-4
丘淺次郎著 明治四四 一册

進化の話 660-17
大久保昶彦著 大正一一 一册

進化論 612-3-6
石川千代松著 昭和二 (一册)
(萬有科學大系6)

進化論講話 660-3
丘淺次郎著 明治四四 一册

進化論と人生 660-26
アーサー・トムソン著、大行慶雄譯
昭和一三 一册

生物學と生物進化 660-23
木村德藏著 大正一五 一册

生物進化論 660-40
丘淺次郎著 大正四 一册

人間の話 612-3-2
石川千代松著 大正一五 (一册)
(萬有學大系2)

人間の由來 660-37
ダーヴキン著、大畑達雄譯 大正一三 一册

萬有進化論 660-35
米、クロツト著、齊木仙酔譯 大正一三 一册

2. 遺傳學

遺傳 612-3-2
獨、リヒヤルト・ゴールドシユミツト著、
寺尾新譯 大正一五 (一册)
(萬有科學大系2)

遺傳學原理 661-5
松浦一著 昭和六 一册

遺傳と結婚 661-11
三宅驥一著 大正一三 一册

遺傳の話 661-3
大久保昶彦著 大正一一 一册

遺傳論 661-1
山內繁雄著 大正五 一册

通俗 應用優生學講話 661-6
池田林儀著 大正一五 一册

實驗遺傳學 661-2
エルウイン・バウル著、阿部文夫譯
大正八 一册

Zikken-Idengaku 661-7
Ikeno-Seiitirô著 昭和二 一册

人生遺傳學 661-12
神谷辰三郎著 昭和三 一册

道の自然 661-9
永井潜著 昭和一三 一册

民族生物學 661-10
古屋芳雄著 昭和一三 一册

メンデルとその前後 661-4
篠遠喜人著 昭和一〇 一册

メンデルの遺傳原理附、實驗遺傳學概論 920-7-38
ベートスン著、小酒井不木譯 昭和三 一册
(世界大思想全集38)

Goddard, H.H;
The Kallikak family. 1923 661-8

3. 人類學・人種學

穴居民族の話 662-20
マーシー著、横田千元譯 大正一三 一册

女人政治考 662-24
佐喜眞興英著 大正一五 一册

人骨測定表 405-6-13
昭和五 (一册) (考古學講座13)

人類及人種 612-3-15
鳥居龍藏著 昭和五 (一册)
(萬有科學大系15)

人類學 612-2-7
西村眞次著 昭和二 (一册)
(最新科學講座7)

人類學及人種學上より見たる北東亞細亞 662-7
鳥居龍藏著 大正一三 一册

人類學講話 662-1
坪井正五郎著 明治四五 一册

人類學上より見たる西南支那 662-23
鳥居龍藏著 大正一五 一册

人類學叢話 662-3
坪井正五郎著 明治四〇 一册

世界人種物語 662-9
フレデリック・スタール著、津田敬武譯
大正一三 一册

世界人類史物語 662-12
コフマン著、鈴木厚譯 大正一五 一册

體質人類學 662-14
西村眞次著 大正一五 一册

太平洋民族誌 662-22
松岡靜雄著 大正一四 一册

臺灣生蕃種族寫眞帳 662-4
一册

日本及汎太平洋民族の研究 662-13
堀岡文吉著 昭和二 一册

748
82

日本人種起原論 920-6
シーボルト著、呉秀三譯註 昭和四 (一册)
(シーボルト日本交通貿易史附載)

日本人種起原論 920-6
ケンペエル著、呉秀三譯註 昭和四 (一册)
(ケンペエル江戸參府紀行=附載)

遺跡遺物より觀たる日本先住民の研究 662-11
大野雲外著 大正一五 一册

婦人と小兒 662-2
坪井正五郎著 明治四〇 一册

文化人類學 662-10
西村眞次著 大正一三 一册

民俗學 662-21
赤松啓介著 昭和一三 一册 (三笠全書)

民族論 405-6-11
清野謙次著 昭和五 (一册)
(考古學講座11)

露西亞民族の新研究 662-8
淺野利三郎著 大正一三 一册

4. 動物學

(總記及雜書)

飯塚動物發生學 663-56
飯塚啓著 昭和六 一册

應用動物圖鑑 663-35
内田清之助等著 昭和五 一册

春日山動物植物大觀 940-49-36
神戸伊三郎、久米道民共著 昭和一四 (一册)
(パンフレット36)

受驗學習參考動物學 663-31
秋山蓮三著 大正一四 一册

實驗動物學 663-63
デユルケン著、篠原雄譯 昭和三 一册

趣味の動物 663-13
谷津直秀著 大正七 一册

新集全動物圖鑑 663-49
日本動物研究學會編 昭和九 一册

鳥獸蟲魚 663-21
矢澤米三郎著 昭和二 一册

鳥獸標本製作法 940-49-28
農商務省農務局編 大正一二, (一册)
(パンフレット28)

津輕海峽と生物の分布 940-49-27
佐々理宜造著 昭和三 (一册)
(パンフレット72)
(市立函館圖書館叢書)

動物名彙 920-57-5
伴信友著 明治四一 (一册)
(伴信友全集5)

動物 663-40
富山房編輯部編 昭和五 一册

動物 612-3-3
内田享等著 大正一四 (一册)
(萬有科學大系3)

動物を語る 663-90
鈴木哲太郎著 昭和一五 一册

動物界の不思議 663-2
谷口專治著 昭和一六 一册

動物解剖集成第三集 663-67
岡田彌一郎著 昭和四 一册

動物解剖集成第一集 663-24
谷津直秀等解說 大正一四 一册

動物學 612-2-6
妹尾秀實等著 昭和二 (一册)
(最新科學講座6)

もつとも分り易き動物學 663-76
西山熊夫著 昭和一〇 一册

受驗と學習の要點を摑める動物學 663-87
中等教育研究會編 昭和六 一册

新撰動物學概說 663-45
入來重盛著 昭和一五 一册

動物學講義 663-32
阿部余四男著 昭和二 一册

動物學講義上、中 663-17
石川千代松著 大正一〇 二册

參考動物學講義 663-10
山鳥吉五郎著 昭和二 一册

岩波動物學辭典 663-58
谷津直秀、岡田彌一郎共編 昭和一〇 一册

學習受驗參考解答式動物學精義 663-81
金子勇著 昭和一二 一册

動物學提要 663-16
飯島魁編 大正九 一册

動物學讀本 663-47
川村多實二著 昭和七 一册

動物學汎論 663-4
大島正滿著 昭和一四 二册

新撰動物學汎論 663-42
福井玉夫著 昭和五 一册

動物奇談 663-91
大島正滿著 昭和一五 一册

動物群像 663-92
ブウレンデヤー著、秦一郎譯 昭和一五 一册

内外動物原色大圖鑑 663-51
小野田勝造、小野田伊久馬共著 昭和一一、一二 一三册
1, 2 哺乳類編 3, 4 鳥類編
5 爬虫類編、兩棲類編
6, 7 魚類編 8, 9 昆蟲編
10 蜘蛛類編、多足類編、甲殻類編
11 軟体動物編
12 棘皮動物編、毛顎動物編、前肛動物編、環形動物編、鰓形動物編
13 腔腸動物編、海綿動物編、原生動物編

動物講話 663-1
石川千代松著 明治三九 一册

研究自在動物實驗室 663-19
神戸伊三郎著 大正一二 一册

動物社會 663-3
石川千代松著 明治三六 一册

動物社會學概論 663-84
アルフアデス原著、賀川豊彦、西尾昇共譯 昭和一三 一册

動物と人生 663-57
宮島幹之助著 昭和一一 一册

動物の驚異續編共 663-44
新光社編 昭和七 二册
(科學畫報叢書第七、一〇)

動物の分類と實驗 663-23
畠山久重著 大正一四 一册

動物百話 663-82
美濃部照著 昭和七 一册

日本動物圖鑑 663-30
飯塚啓等著 昭和二 一册

博物學者の手記 663-18
W・H・ハドスン著、伊集院哲譯 昭和一六 一册

748
82

普通動物圖說 663-14
内田茂、小野久七共著 大正七 一册

受驗參考 模範動物學詳解上卷 663-27
平松菊郎著 大正一五 一册

(鳥類)

飼ひ鳥 663-7
鷹司信輔著 大正一三 增訂第三版 一册

北の鳥南の鳥 663-75
下村兼史著 昭和一一 一册

黑鳥考 920-41-12
本居内遠著 大正一五 (一册)
(本居宣長全集12)

四季の鳥 663-54
内田清之助著 昭和一〇 一册

巢箱給與に依る鳥類保護 940-49-28
農商務省農務局編 大正一三 (一册)
(パンフレット28)

鳥學講話 663-39
内田清之助著 大正一一 一册

鳥類講話 663-9
内田清之助著 大正六 一册

鳥類寫生圖譜第一至四輯 特-2
同刊行會編 四册

鳥類生態寫眞集第一輯 663-37
内田清之助、下村兼二共著 昭和五 一册

鳥 663-33
内田清之助、金井紫雲共著 昭和四 一册

日本鳥類圖說上、下卷、續編 663-71
内田清之助著 大正一五、昭和二 三册

佛法僧鳥の研究 663-73
太田成和著 昭和六 一册

野鳥雜記 663-94
柳田國男著 昭和一五 一册

(昆蟲)

あぶらむしの研究 663-6
工藤元平著 大正六 一册

蟻と人間 940-48-40
伊串英治著 昭和一四 (一册)
(パンフレット40)

蟻と蜂 663-29
横山桐郎著 大正一五 一册

應用昆蟲學 663-8
松村松年著 大正一六 一册

昆蟲學講義上卷 663-60
進士織平著 大正一五 一册

昆蟲採集 663-70
安藤謙吉著 明治三三 一册
(内外遊戲全書第一〇編)

原色千種 昆蟲圖譜續共 663-66
平山修次郎著 昭和一四 二册

昆蟲挿話 663-80
丸毛信勝、織田富士夫共著 昭和一〇 一册

昆蟲と氣候 663-26
英、ウヴロフ著、素木得一譯 昭和一〇 一册

昆蟲の驚異 663-46
新光社編 昭和六 一册
(科學畫報叢書第四)

昆蟲の風習 663-22
アンリ・ファブル著、山根義行譯 大正一四 一册

昆蟲標本製作法 663-41
岸田久吉、中村倭共著 昭和五 一册

昆蟲分類學 663-11
松村松年著 明治四〇、大正四 二册

實用昆蟲學 663-61
丸毛信勝著 昭和六 一册

實用昆蟲學要義 663-62
丸毛信勝著 大正一三 一册

趣味の昆蟲界 663-12
荒川重理著 大正七 一册

趣味の昆蟲記 663-95
關屋牧著 昭和一六 一册

蟬の研究 663-78
加藤正世著 昭和一一 一册

蟲界の驚異 663-64
松村松年著 昭和四 一册

原色蝶類圖 663-34
山川默著 昭和四 一册

增訂 日本千蟲圖解 663-36
松村松年著 昭和五 二册
第一卷 有吻目の部 第二卷 膜翅目の部

日本通俗昆蟲圖說 663-68
松村松年著 昭和五至九 三册
第一卷 蝶之部 第二卷 蛾之部
第三卷 甲蟲之部

日本の甲蟲 663-38
横山桐郎著 昭和五 一册

螢 663-89
原志免太郎著 昭和一五 一册

學藝叢談 螢の話 663-5
渡瀨庄三郎著 明治三五 一册

武藏野昆蟲記 663-77
石井悌著 昭和一五 一册

蟲の社會生活 663-74
松村松年著 昭和八 一册

蟲の世界を探ねて 663-20
横山桐郎著 昭和三 一册

(魚類及其他水棲動物)

奄美大島產貝類目錄 663-43
鹿兒島縣教育調查會編 昭和三 一册

魚 663-28
田中茂穗著 大正一五 一册

魚と人生 663-50
田中茂穗著 昭和九 一册

魚の隨筆 663-88
田中茂穗著 昭和一〇 一册

原色貝類圖 663-25
山川默著 昭和五 一册

堺市立水族館要覽 940-49-19
同館編 (一册) (パンフレット19)

集成 水產動物圖鑑 663-53
東京博物學研究會編 昭和八 一册

上高地及び梓川水系の 水棲動物 663-79
上野益三、宮地傳三郎共著 昭和一〇 一册

鯛 663-86
梶山英二著 昭和一二 一册

淡水の動物 663-55
村林仁八著 昭和一〇 一册

日本蟹類圖說 663-59
酒井恒著 昭和一一 一册

原色 日本魚類圖說 663-69
田中茂穗著 昭和六 一册

748
82

日本魚類圖說 663-15
大瀧圭之介等著 明治四〇 一册

日本魚類圖說 か-13
一册

日本產蛙總說 あ-14
岡田彌一郎著 昭和五 一册

日本產魚類檢索 663-85
岡田彌一郎、松原喜代松共著 昭和一三 一册

(其他)

國牛十圖 920-72-21
昭和五 (一册) (新校群書類從21)

北滿野生哺乳類誌 663-93
北滿經濟調查所編 昭和一四 一册

Dalkeith, Lena, 663-83
Beast shown to the children

○

トカラハブとエラブウナギ 940-49-27
鹿兒島縣敎育調查會編 昭和三 (一册)
(パンフレット27)

日本產蛇類圖譜 か-15
牧茂一郎著 昭和六 一册

5. 植物學

(總說)

新らしい細胞學 664-86
湯淺明著 昭和一三 一册
(植物學總說4)

春日山動物植物大觀 940-47-36
神戸伊三郎、久米道民共著 昭和一四 一册
(パンフレット36)

最新植物學講義 664-65
三好學著 大正一五、昭和二 增訂改版 三册

受驗學習參考植物學 664-30
秋山蓮三著 一册

實用植物學 664-82
穗田省三著 昭和一二 一册

趣味の植物春秋 664-33
石川光春著 大正一四 一册

植物 612-3-2
三好學著 大正一五 (一册)
(萬有科學大系2)

植物界の話 664-8
三好學著 明治三五 一册

植物學 612-2-5
武田久吉等著 昭和二 (一册)
(最新科學講座5)

一・二年生の急所を摑む植物學 664-53
山家鐵五郎著 昭和九 一册

應用植物學各論 664-48
末松直次著 昭和二、五 二册

實驗觀察植物學講義上、中卷 664-17
神田正悌、神野淺治郎共著 大正七、一〇
二册

參考植物學講義 664-67
齋田功太郎、佐藤禮介共著 大正一三 一册

植物學講話 664-81
牧野富太郎、和田邦男共著 昭和七 一册

植物學雜誌第四四卷(521號)至四六卷(544號) 雜-134
日本植物學會編 昭和六 至七 二册

植物學叢話 664-7
三好學著 明治四〇 一册

新編植物學通說 664-52
水野彌作著 昭和七 一册

植物學通論 664-47
石川光春著 昭和四、五 二册

受驗學習植物學のかなめ 664-46
村林仁八著 昭和五 一册

增訂植物學汎論 664-23
安田篤著 大正一三 一册

植物啓原 920-87-2
宇田川榕庵譯 大正三 (一册)
(文明源流叢書2)

植物形態解剖圖 か-14
小野田伊久馬、石津月舟共著 昭和四 一册

植物形態學汎論 664-66
田原正人著 昭和二 一册

植物系統學 664-24
池野成一郎著 大正一四 增訂第四版 二册

內外植物原色大圖鑑 664-76
村越三千男編 昭和一二 六册
總說 1 合辨花區
2.3 離辨花區 4 單子葉類
5 隱花植物

植物講話 664-2
松村任三述 明治三九 一册

植物雜話 664-9
松村任三著 明治四〇 一册

研究自在植物實驗室 664-26
神戸伊三郎著 大正一四 一册

植物實驗と觀察の仕方 664-90
小野一夫著 昭和一五 一册

植物圖鑑 664-21
東京博物學研究會編 大正一〇 一册

植物成分研究法 664-28
宮道悅男著 昭和一〇 一册

植物生理學 664-39
パラディソ著、矢部吉禎、大賀一郎共譯
昭和五 一册

植物地理學 664-61
正宗嚴敬著 昭和一一 一册

植物と人生 664-5
石原純、久保田運右衞門共著 明治四〇 一册

植物と水 664-57
マキシモフ著、大賀一郎譯註 昭和一〇 一册

植物渡來考 664-69
白井光太郎著 昭和四 一册

植物の驚異 664-18
新光社編 昭和七 一册
(科學畫報臨時增刊)

植物療學の諸問題 664-15
邊見武雄著 昭和一五 一册

植物分類學 664-55
早田文藏著 昭和八、一〇 二册
第一卷 裸子植物篇
第二卷 被子植物篇總論

日本植物圖鑑ニ準據セル植物名彙 940-48-18
志田義秀、田中澂翁共編 (一册)
(パンフレット18)

植物妖異考 664-32
白井光太郎著 大正一四 一册

植物和漢異名辭林 664-68
杉本唯三著 昭和四 一册

人生植物學 664-12
三好學著 大正七 一册

748
82

隨筆草木志 664-44
牧野富太郎著 昭和一一 一册

生長ホルモン 664-88
木下三郎著 昭和一三 一册
(植物學總說5)

生命の物質植物の生活から 664-89
服部靜夫著 昭和一五 一册

染色體 664-87
小野記彥著 昭和一三 一册 (植物學總說6)

大植物圖鑑 664-25
村越三千男著 大正一四 一册

動植名彙 920-57-5
伴信友著 明治四二 (一册)
(伴信友全集5)

最新圖說 內外植物誌 664-19
齋田功太郎、佐藤禮介共著 大正一〇 一册

科屬檢索 日本植物志 664-37
牧野富太郎、田中貢一共著 昭和四 一册

日本植物圖鑑 664-41
牧野富太郎著 昭和四 一册

日本植物病理學正續共 664-34
出田新著 大正一五 三册

日本之植物界 664-1
三好學著 明治四四 一册

牧野植物學全集 664-77
牧野富太郎著 昭和九至一一 六册
1, 2 植物集說上下 3, 4 植物分類研究上下
5 日本植物圖說集 6 總索引

類似植物採取分類鑑定總覽 664-74
齋藤義三郎著 昭和三 一册

我が植物觀 664-14
草野俊助著 大正八 一册

(各說)

原色花卉類圖譜 664-64
石井勇義著 昭和一〇 一册

原色高山植物 664-38
山川默著 昭和四 一册

高山植物叢書第一、二卷 664-6
前田曙山著 明治四一 二册

高山植物の研究 664-11
河野齡藏著 大正六 一册

櫻 664-84
三好學著 昭和一三 一册

改訂增補羊齒の檢索と鑑定 664-85
神谷辰三郎著 昭和九 一册

採集栽培趣味の野草 664-13
前田曙山著 大正七 一册

樹木和名考 664-54
白井光太郎著 昭和八 一册

藻類系統學 664-43
岡村金太郎著 昭和五 一册

大日本菌類誌第一卷 664-62
伊藤誠哉著 昭和一〇 一册

大日本樹木誌卷之一 664-22
中井猛之進著 大正一一 一册

臺灣植物圖說續共 664-31
伊藤武夫著 昭和二、三 二册

隨筆竹 664-20
竹內叔雄著 昭和一六 一册

日本害菌學 664-80
原攝祐著 昭和一一 一册

日本海藻誌 664-56
岡村金太郎著 昭和一一 一册

原色日本海藻圖譜 664-59
東道太郎著 昭和九 一册

日本巨樹名木圖說 664-75
三好學著 昭和一一 一册

日本菌類圖說 664-36
川村清一著 昭和四 一册

日本高山植物概論 664-63
竹中要著 昭和九 一册

日本產蘚類總說 664-42
飯柴永吉著 昭和四 一册

日本樹木名方言集 664-16
農商務省山林局編 大正四 一册

日本藻類圖譜第一卷 664-45
岡村金太郎著 明治四二 一册

日本有用樹木分類學 664-71
工藤祐舜編 昭和五 訂正再版 一册

花 664-83
石川光春著 昭和一三 一册

花 920-85-8
大谷光瑞著 昭和一〇 (一册)
(大谷光瑞全集8)

花ことば 664-3
田寺寬二著 明治四三 一册

萬花圖鑑續一集 664-49
辻永著 昭和七 一册

百椿集 920-28-64
大正一五 (一册) (續群書類從32上)

牡丹圖譜 お-22
新潟縣花卉球根協會編 昭和一一 一册

木瓜考 920-55-6
新井白石著 明治三九 (一册)
(新井白石全集6)

野外植物 612-2-別1,2
牧野富太郎著 昭和四 (二册)
(最新科學講座別卷12)

原色野外植物圖譜學生版 664-60
牧野富太郎著 昭和一〇 一册

野草雜記 664-91
柳田國男著 昭和一五 一册

普通有毒植物誌 664-10
梅村甚太郎著 大正六 一册

6. 本草學

老木の花 920-3-11
賀茂眞淵著 昭和六 (一册)
(增訂賀茂眞淵全集卷一一)

會藥譜 920-102-1
平賀源內著 昭和一〇 (一册)
(平賀源內全集1)

食用植物學 665-9
服部健三、近藤信共著 昭和一〇 一册

輔仁本草 920-28-61
深江輔仁著 昭和三 (一册)
(續群書類從30下)

圖說藥用植物 665-6
西山森太著 昭和一〇 一册

東都藥品會引札 920-102-2
平賀源內著 昭和一〇 (一册)
(平賀源內全集2)

東邦藥用動物誌 665-2
梅村甚太郎著 大正一四 一册

日本醫藥動物 665-11
小泉清見著 昭和一〇 一册

748
82

日本民間藥草集覽 665-14
塚本趙夫編 昭和八 一册

日本藥園史の研究 665-4
上田三平著 昭和五 一册

日本藥草及有毒植物 665-15
今井廉編 昭和三 一册

番椒譜圖譜共 920-102-2
平賀源內著 昭和一〇 (一册)
(平賀源內全集2)

物類品隲 920-102-1
平賀源內著 昭和一〇 (一册)
(平賀源內全集1)

本草學論攷第一册 665-8
白井光太郎著 昭和八 一册

本草啓蒙補遺 665-12
黑田欒善著、扁井久藏編 昭和一三 和一册
(秘籍大名文庫)

頭註國譯本草綱目 665-3
白井光太郎、鈴木眞海共譯 昭和四至九
一五册
第一册 序例 第二册 主治
第三册 水部・火部・土部・金石部
第四册 草部(山草・芳草)
第五册 同 (濕草・毒草二)
第六册 同 (毒草二、蔓草・水草・石草・苔・雜草)
第七册 穀部(麻麥稻・稷粟・菽豆・造釀・菜辛)
第八册 菜部(柔滑・蔬菜・水菜・芝栭)
果部(五果・山果・夷果・味)
第九册 同(蓏・水果)
木部(香木・喬木・灌木)
第一〇册 蟲部(卵生・化生・濕生)
鱗部(龍・蛇・魚・無鱗魚)
第一一册 介部(龜鼈・蚌蛤)
禽部(水禽・原禽・林禽・山禽)
第一二册 獸部(畜・獸・鼠)
人部
第一三册 本草綱目拾遺(正誤・水部・火部・土部・金部・石部・草部)
第一四册 同 (木部・藤部・花部・果部・諸穀部・諸蔬部・器用部・禽部・獸部・鱗部・介部・蟲部)
第一五册 〔本草綱目〕木部(寓木・苞木・雜木)
服器部(服帛・器物)
度量衡に就て
索引

本草綱目品目 920-12-6
貝原益軒著 明治四四 (一册)
(益軒全集6)

本草辭典 665-7
清水藤太郎著 昭和一〇 一册

本草圖譜山草部一至四 665-1
岩崎常正著 文政一三 和四册

和漢本草圖書展覽目錄 901-19
大阪府立圖書館編 昭和三 一册

本草名物附錄 920-12-6
貝原益軒著 明治四四 (一册)
(益軒全集6)

本草和名抄 920-12-6
貝原益軒著 明治四四 (一册)
(益軒全集6)

和漢藥草寶典 665-5
荒井榮造著 昭和一〇 一册

實驗藥用及食用植物總覽 665-13
松島種美著 大正一〇 一册

改正增補藥用植物學 665-16
下山忠典著 昭和一〇 一册

原色藥用植物圖譜 665-10
刈米達夫著 昭和一一 一册

康賴本草一名、本草和名付鈔 920-28-61
丹波康賴著 昭和三 (一册)
(續群書類從30下)

大和本草諸品圖、批正、附錄、附錄批正共 920-12-6
貝原益軒著 明治四四 (一册)
(益軒全集6)

(3) 醫學

第一 總記及雜書

醫學 612-3-13
杉田直樹、平松濤平共著 昭和四 (一册)
(萬有科學大系13)

臨床醫學研究 690-23
醫學業績研究會編 昭和六 二〇册
第一編 一般診斷
第二至三編 神經疾患
第四至六編 消化器疾患
第七至八編 呼吸器疾患
第九一〇編 泌尿器疾患
第一一至一二編 傳染病中毒
第一三至一四編 一般療法
第一五編 循環器疾患
第一六編 內分泌疾患
第一七編 血液及新陳代謝疾患
第一八至二〇編 新藥編

醫學 612-2-8
小泉丹等著 (一册) (最新科學講座5)

醫家千字文註 920-28-62
惟宗時俊著 昭和二 (一册)
(續群書類從31上)

醫家獨逸語獨修書 383-29
村田正太著 大正一一 一册

醫學と現代生活 690-9
杉田直樹著 昭和五 一册

醫事獨語 (寫本) 690-32
沛亭著 和一册

醫者の手帖から 690-10
俣野一郎著 昭和八 一册

醫聖堂叢書 690-5
吳秀三編 大正一一 一册
療治夜話(今泉玄黙)
癲癇狂經驗編(土田獻)
吐法編(喜多村鼎)
人狐辨惑談(陶山尙廸)
癖顚小史(聞道人)
妖怪門勝光傳(並木宗恒)
靈歌雜記(蒿舍主人)
古今妖魅考(平田篤胤)
夜會廻久萬泥(矢野玄道)
天狗名義考(釋諦忍)
古今養性錄導引編(竹中敬)
一本堂行餘醫言〔癲狂醫悸編〕(香川修德)
病名沿革攷(多紀元簡)
名醫雜病彙論(同)
雜病廣要(多紀元堅)
酒說養生論(守部正穡)
日本國現報善惡靈異記(釋景戒)
本朝故事因緣集

和蘭醫事問答 920-87-2
大正三 (一册) (文明源流叢書2)

漢方醫學の新研究 690-15
中山忠直著 昭和二 一册

近世醫化學上、中 690-19
額田豐著 大正一五 二册

皇漢醫學第一至三卷 690-31
湯本求眞著 昭和二、三 三册

小島の春 690-27
小川正子著 昭和一四 一册

生命の神祕 690-14
小林參三郎著 大正一一 一册

通俗醫學講座 690-28
朝日新聞社編 昭和四 六册
第一卷 遺傳に就いて(富士川游)
健康〔特に都會人の保全に就いて〕(戶田正三)
私が病人であつたら(正木不如丘)
醫者として病人へ(高田義一郎)
完全適應榮養に就いて(二木謙三)
第二卷 兒童養育上の注意(唐澤光德)
皮膚病と全身(遠山郁三)
性病の豫防(土肥慶藏)
婦人病の話(木下正中)
お産の常識(安藤畫一)
第三卷 對結核戰に必要なる三種の武器(高田畊安)
結核の豫防的治療と定期健康診查(田澤鎌二)

748
82

肺結核と肋膜炎(平井文藏)
神經衰弱とその隣域(三浦謹之助)
癌の豫防に就いて(山極勝三郎)
第四卷 胃腸病の話(南大曹)
血壓と腎臟病の話(佐々廉平)
糖尿病の話(同)
法定傳染病とは何か(宮川米次)
チフスと赤痢の話(高野六郎)
第五卷 誤解されたる寄生虫(小泉丹)
近視遠視亂視老視と眼鏡とに關して(伊藤彌惠治)
耳特に中耳炎の話(岡田和一郎)
鼻の病氣(久保猪之吉)
齒の話(佐藤運雄)
第六卷 腹痛の話(茂木藏之助)
虫樣突起炎〔俗=盲腸炎〕(同)
精神病について(吳秀三)
放射線療法の話(藤浪剛一)
藥店より家庭へ(木村彦右衞門)

通俗醫科大學講座 690-6
伊藤尙賢著 大正一四 一〇册
1 神經衰弱科 2 小兒科
3 泌尿生殖器科 4 皮膚及花柳病科
5 産科 6 婦人科
7 呼吸器科 8 胃腸科
9 腦脊髓神經科 10 耳鼻咽喉科

獨逸の醫學雜誌から 690-8
村田正太著 昭和五 一册

刀圭閑話 690-3
小川劍三郎著 大正六 一册

藤氏醫談 き-42
近藤隆昌(文淡)著 享和三 和二册

日本醫學會誌第八、九回 690-11
高村庄太郎、湯川鯖洋共編 昭和五、九 二册

藪雀 690-4
前田珍男子著 大正九 一册

臨床醫學寫眞集 690-26
六册

老人病學 690-21
入澤達吉等著 昭和六 二册

Hashimoto, Sessai; 690-12
Medizinisches Lexikon 昭和四 一册

S. Hashimoto und W. Hirose; 690-23
Neuestes medizinisches und pharmazentisches Handlexikon: Deutsch-Lateinisch-Englisch-Japanisch. 1923

診査と醫學 (月刊) 雜-58
生命保險會社編

(辭彙)

國民醫學大辭典 690-30
國民醫學會著 昭和一五 一册

新醫學大辭典 690-20
恩田重信編 明治四〇 一册

(史傳)

醫學思想史 690-18
巴陵宣祐著 昭和一三 一册 (三笠全書)

大阪府傳染病流行誌要 690-1
同警察部衛生課編 大正八 一册

皇國名醫傳 (抄) 920-75-12
淺田宗伯著 昭和九 (一册)
(大日本思想全集12)

支那醫學史 423-30-8
民國、陳邦賢著、山本成之助譯 昭和一五 一册 (支那文化史大系第八卷)

西洋醫學史 (東洋醫學史〔巴陵宣祐〕ヲ合收) 690-29
大塚敬節著 昭和一六 一册

世界醫學史 690-7
富永孟著 昭和三 一册

先哲醫話 (抄) 920-75-12
淺田宗伯著 昭和九 (一册)
(大日本思想全集12)

東洋醫學史 690-29
巴陵宣祐著 昭和一六 (一册)
(西洋醫學史=合收)

日本科學史への反省—日本醫學の樹立— 690-34
内山孝一著 昭和一六 一册 (教學新書13)

病名沿革攷 690-5
多紀元簡著 大正一一 (一册)
(醫聖堂叢書)

蘭疇 690-2
松本順述 明治三五 一册

(法規)

最新醫藥法令集 690-25
丸島利三郎編 昭和九 一册

新醫法典 690-24
會田俊一著 昭和一一 一册

(法醫學)

實用法醫學 690-13
小南又一郎著 昭和三 一册

法醫學上より觀たる色情犯罪 690-16
澤田順次郎著 大正八 一册

法醫學 612-3-13
高田義一郎著 昭和四 (一册)
(萬有科學大系13)

修正法醫學提要 690-33
大村得三、土井十二共著 昭和一六 一册

法醫學と犯罪研究 690-17
小南又一郎著 大正一四 一册

第二 解剖學・組織學

和蘭醫話 き-53
萬町權之進著 文化二 和二册

解體新書 920-87-2
杉田玄白譯 大正三 (一册)
(文明源流叢書2)

解體新書 920-75-12
杉田玄白著 昭和九 (一册)
(大日本思想全集12)

解剖學名彙 691-5
鈴木文太郎著 大正一三 一册

解剖生理と衞生 691-3
宮島滿治著 大正一一 一册

解剖生理及體育 691-1
川瀨元九郎著 大正五 一册

系統解剖學 691-7
森田齊次著 大正一四 三册

實用解剖學卷之一至三 691-8
今田東著 昭和三 三册

蛙を教材としたる人體生理解剖實驗室 691-4
宮崎三郎著 一册

組織學顯微鏡寫眞圖譜 691-11
槙松慶治著 大正一〇 一册

改訂組織學講本 691-12
獨、ストヨール著、大澤岳太郎譯述 大正一一 一册

組織學汎論 691-2
二村領次郎著 昭和四 一册

中等教育參考提要解剖學組織學併說 691-6
關正次著 大正一五 一册

T. Sobotta; 691-10
Atlas der deskriptiven Anatomie des Menschen. 1928

第三 生理學・衞生學

醫學上より見たる人 692-7
クライル著、小野寺一男譯 一册

748
82

醫學煙草考 692-45
宇賀田爲吉著 昭和九 一册

如何にして日本人の體格を改善すべきか 692-44
入澤達吉著 昭和一四 一册

運動生理學 692-6
吉田章信著 大正八 一册

衞生 612-3-12
暉峻義等著 昭和四 (一册)
(萬有科學大系12)

衞生學講義 692-9
横手千代之助著 大正九、一〇 二册

通俗衞生講話 692-4
額田豊著 大正三 一册

衞生試驗法 692-3
小山哉著 大正五 一册

衞生新篇 692-2
小池正直、森林太郎共著 大正三 改訂增補第五版 二册

衞生讀本 692-35
高野六郎著 昭和一二 一册

衞生秘要抄 920-28-62
昭和二 (一册) (續群書類從31上)

學生の生理衞生 692-22
三省堂編 昭和四 一册

家傳心牛脉冶秘決 920-28-62
昭和二 (一册) (續群書類從31上)

〔關東局〕衞生概觀 692-36
關東局衞生課編 昭和一二 一册

血液型 940-48-19
石津次郎著 昭和六 (一册)
(パンフレット19)

結婚讀本 692-48
永井潛著 昭和九 一册

國民と結核 940-48-24
内務省衞生局編 大正一一 (一册)
(パンフレット24)

堺市衞生小誌 692-31
堺市役所衞生課編 大正一五 一册

最新生理學 692-14
越智眞逸著 大正一二 一册

細胞分裂誘起線 692-40
奥山美佐雄著 昭和一三 一册

實用解剖生理衞生 692-30
越智眞逸著 昭和八 一册

社會衞生學 692-42
福原義柄著 大正四 一册

條件反射學方法論 692-49
林髞著 昭和一五 一册

新撰生理學 692-41
舟岡英之助著 大正一四 三册

人體の驚異 612-3-2
上野一晴著 大正一五 (一册)
(萬有科學大系2)

贅語 920-75-8
三浦梅園著 昭和六 (一册)
(大日本思想全集8)

新撰生理衞生 692-8
松下禎二著 大正一〇 一册

受驗本位の生理衞生 692-20
三省堂編 昭和五 一册

生理衞生界之智囊 692-11
森川勉著 大正一〇 一册

簡易裝置生理衞生實驗室 692-17
宮崎三郎著 大正一四 一册

生理學 692-26
加藤元一著 昭和四 二册

理論實驗生理學解說 692-12
越智眞逸著 大正一一 一册

生理學講義 692-25
糸左近著 大正一五 一册

生理學實習 692-18
浦本政三郎著 大正一五 一册

生理學粹 692-15
シエンク・ギユルベル原著、山田堇等譯
大正四 一册

生理學なぜ、何故ならば 692-38
林髞著 昭和一三 一册

生理學汎論 692-21
浦本政三郎著 昭和五 一册

生理と病理 692-1
糸左近著 明治四二至大正一四 八册
1 皮膚の卷 2 五官の卷
3 筋骨の卷 4 消化器の卷
5 泌尿生殖器の卷 6 循環器の卷
7 呼吸器の卷 8 神經系の卷

體育、衞生統計類纂 692-10
吉田章信著 昭和四 一册

長生きの科學 692-37
井上彙雄著 昭和一三 一册

日常生活の生理學 692-29
加藤元一著 昭和七 一册

百萬人の生理學 692-43
林髞著 昭和一四 一册

普通生理衞生學 692-27
大森千藏著 大正一五 一册

不老長壽の科學的研究 692-5
岩城清士著 大正一五 一册

ホルモン學說 692-33
越智眞逸著 大正一三 一册

間違だらけの衞生 692-46
田中祐吉著 大正九 一册

勞働衞生 692-13
石原修著 大正一二 一册

勞働衞生講話 692-23
助川浩著 昭和九 一册

M. Hirshfed; 692-34
Sexualpathologie Teil 1-3 3vol. 1918

通俗衞生 (月刊) 雜-39
大阪府衞生會編

(養生・健康法)

醫說 920-65-5
釋宗彭(澤庵)著 昭和四 (一册)
(澤庵和尚全集5)

保健衞生一日二食論 693-97
永井潛、岡崎桂一郎共著 大正八 一册

延壽撮要 200-5-12
釋玄朔著 明治四四 (一册)
(日本教育文庫12)

延壽撮要 920-28-62
昭和二 (一册) (續群書類從31上)

延壽類要 920-28-62
釋昭慶撰 昭和二 (一册)
(續群書類從31上)

延命長壽法 693-93
小玉龍藏著 明治三八 一册

岡田式靜座法 693-91
實業之日本社編 明治四五 一册

遐年要抄 920-28-62
丹波嗣長著 昭和二 (一册)
(續群書類從31上)

748
82

起死回生 不老長壽 秘法 940-49-1
柿原瑞陽著 (一册) (パンフレット1)

強肺健胃法 693-94
遠山椿吉著 大正五 一册

健康讀本 693-39
高木逸雄著 昭和一三 一册

健康の生活 693-96
ルーサー・ギユリック著、シドニーギユリック、
水野和一共譯 明治四四 一册

健康法辭典 693-98
伊藤尚賢著 大正八 一册

骨董錄 920-65-5
釋宗彭(澤庵)著 昭和四 (一册)
(澤庵和尚全集5)

自己統制 693-17
秋山命證著 昭和一三 一册

酒說養生論 690-5
守部正稽著 大正一一 (一册)
(醫聖堂叢書)

人壽百歲以上 693-116
大隈重信述 大正四 一册

生活基調 心身一致と本然の姿勢 693-74
近藤常治述 昭和三 一册

人體榮養論 580-11-4
永井潛著 (一册) (文化生活叢書4)

岡田式 靜坐三年 693-43
岸本能武太著 大正四 一册

養眞養氣 心身改造 正式丹田調息法要訣 940-48-22
柿原瑞陽著 昭和九 (一册)
(パンフレット22)

心身攝養 代表的强健法 693-87
白井規矩郎編 大正七 一册

體力絕倫への道 693-22
本村儀作著 昭和一三 一册

長生療養方 920-28-62
釋蓮基撰 昭和二 (一册)
(續群書類從31上)

强い身體を造る法 693-89
川合春充著 大正五 一册

東西醫事 920-84-4
物集高見著 昭和九 (一册)
(物集高見全集4)

道三翁養生物語 200-5-12
今大路道三述 明治四四 (一册)
(日本教育文庫12)

鬪病術 693-7
小酒井不木著 大正一五 一册

ニコニコ式强健法 693-86
伊藤銀月著 大正五 一册

體驗研究 保健修養 人間養生鑑 940-48-29
柿原瑞陽著 昭和六 (一册)
(パンフレット29)

病弱者の體質改造法 693-103
小田部莊三郎著 昭和八 一册

腹式呼吸 693-80
中村千代松編 明治四四 一册

轉迷開悟 保健療養心經 693-105
柿原瑞陽著 昭和七 一册

前野式靜座法 693-88
前野自錐著 大正六 一册

水を飲むべし 693-90
サンデー毎日編 大正一四 一册

養生訓 920-12-3
貝原益軒著 明治四四 (一册)
(益軒全集3)

養生訓 200-5-12
貝原益軒著 明治四四 (一册)
(日本教育文庫12)

養生訓 (抄) 920-75-5
貝原益軒著 昭和六 (一册)
(大日本思想全集5)

朱雀經驗 養生辨後編 693-60
嘉永四ノ序アリ 和三册

養生法 (官板) 692-16
松本良順著、山內豐城補注 和二册

(榮養)

榮養研究所彙報 693-82
同所編 大正一三 一册

榮養と食餌療法附、榮養辭典 693-84
服部瀾二郎著 昭和七 一册

榮養範本附、榮養學校一覽 693-79
榮養士會編 昭和一五 一册

化學的食養の調和 693-85
角地藤太郎著 大正三 一册

最新 食餌療法 693-101
糸左近著 大正一〇 一册

榮養保健 食の衞生 693-83
藤原九十郎著 昭和五 一册

食物と營養 612-3-6
永井潛著 昭和二 (一册)
(萬有科學大系6)

日本人の營養のために 920-61-7
宮入慶之助著 昭和一四 (一册)
(教學叢書第七輯)

病氣と食物 693-92
衞生新報社編 大正五 一册

第四 診斷學・治療學

醫事小言 (寫本) 693-110
原南陽述 和三册

頤生輯要 920-12-7
貝原益軒著 明治四四 (一册)
(益軒全集7)

一本堂行餘醫言 (寫本) 693-112
香川修德著 和一册

醫略抄 920-28-62
丹波雅忠著 昭和二 (一册)
(續群書類從31上)

簡明看護學前編、後編 693-19
石川信男著 昭和三 二册

機能的診斷學 693-38
五斗欽吾著 大正一二 一册

救急療法 693-35
渡邊房吉著 大正八 訂正三版 一册

救急療法と應急手段 693-9
富永哲夫著 昭和五 一册

境域疾患 693-51
醫學業績研究會編 昭和六 一册

近世診斷學 693-10
橋本節齋著 大正九 一册

近世診療技術上卷 693-45
篠原昌治著 明治四一 一册

近世內科臨牀診斷學 693-32
額田豐、額田晉共著 昭和五 一册

丸散集 (寫本) 693-21
和一册

748
82

結核の血清學的診斷 (人工氣胸療法ニ合收) 693-55
熊谷岱藏著 昭和三 (一册)
(新撰醫學叢書第一輯第四册)

古今養性錄導引編 690-5
竹中敬著 大正一一 (一册) (醫聖堂叢書)

最近之診療 693-47
高崎雅雄編 大正九 一册

最新の治療知識 693-95
山田豐編 大正一四 一册

各科領域ニ於ケル最新療法 693-39
醫學業績研究會編纂 昭和八 一册

餐英館療治雜話 (寫本) 693-104
和一册

ヂアテルミー附、ダルソンワルザチオン 693-37
森毓、松井權平共著 大正七 一册

死の宣告を受けて 940-48-20
安渡勳八著 (一册) (パンフレット20)

傷寒論 693-69
漢、張仲景述 寬文八 和二册

傷寒論正文解 (寫本) 693-111
和田東郭述 和一册

捷徑醫筌 920-63-4
中江藤樹著 昭和四 (一册)
(藤樹先生全集4)

蕉窓雜話摘要 (寫本) 693-109
和田東郭著 和一册

神經衰弱及强迫觀念の根治法 693-3
森田正馬著 大正一五 一册

人工氣胸療法附、結核の血清學的診斷 693-55
熊谷岱藏著 昭和三 一册
(新撰醫學叢書第一輯第四册)

診療寶典 693-4
山田豐編 大正一三 一册

征病篇 693-75
三浦謹之助著 昭和四 一册
(健康增進叢書)

體液診斷 693-52
醫學業績研究會編 昭和七 一册

旅枕 920-65-5
釋宗彭(澤庵)著 昭和四 一册
(澤庵和尙全集5)

治療全書三、四、一〇卷 693-48
山谷德治郎編 大正四 三册

提耳談 693-16
當莊菴撰 文化四 和五册

電氣診斷及治療學 693-50
田原鐵雄著 大正一二 一册

熱診斷 693-49
醫學業績研究會編 昭和五 一册

白醉日抄 (寫本) 693-19
橋本左司馬(白醉)著 和二册

不規則脈と强心劑 693-56
額田晉著 大正一五 一册
(研究より實地へ第四篇)

腹證奇覽下册 693-1
享和元 和一册

福は內 鬼は外 940-48-18
大村民藏著 大正一四 (一册)
(パンフレット18)

再び酸素注射の効果に就て 940-49-11
大島濤兎著 大正一一 (一册)
(パンフレット11)

漫談輸血學 696-20
前川雄著 昭和七 一册

輸血學及結核學の改訂に關する根基論及びその初等實踐論說集 696-35
前川雄著 昭和一四 一册

病理對症 容態と藥物 693-99
栗原愛塔著 昭和九 一册

療治茶談抄書 (寫本) 693-106
和一册

療治夜話 690-5
今泉玄黙著 大正一一 (一册)
(醫聖堂叢書)

臨床指鍼 693-24
藤井尙久編 昭和八 一册

臨床テラピー及レセプト 693-26
醫學業績研究會編 昭和五 一册

M. Matthes; 693-29
Lehrbuch der Differentialdiagnose innerer Krankheiten. 1921

P. Morawitz; 693-31
Klinische Diagnostik innerer Krankheiten. 1923

Strümpell, Adolf; 693-30
Lehrbuch der Speziellen Pathologie und Therapie der inneren Krankheiten. 1922
Band 1,2 2vol

(鍼灸)

萬病に效く お灸療法 693-18
原志免太郎著 昭和八 一册

灸治功德書 123-2
文政一一 (一册)
(八藤阿彌陀如來像記ニ附載)

各府縣鍼灸術試驗問題解答集 693-12
山本新梧著 大正一三 一册

十四經絡發揮 693-107
滑壽著 寶永六 一册

教科用 受驗用 鍼灸醫學精義 693-8
坂本貢著 昭和八 三册

鍼灸醫術開業法 693-115
山崎良齋著 昭和五 一册

日本鍼灸學教科書 693-2
山本新梧著 大正一三、一四 三册

(其他療法)

温泉療養 693-117
酒井谷平著 昭和九 一册

指壓法 693-71
福永數間(玉井天碧)著 昭和一四 一册

紫外線と高山太陽燈附、治療法の栞 693-61
佐藤太平著 昭和二 一册

紫外線療法 (特に太陽燈療法) 693-59
佐藤太平著 昭和三 一册

綜合日光療法 693-100
正木不如丘著 昭和五 一册

夜尿症及陰萎新療法 693-34
藤本勇著 大正三 一册

(藥學・處方)

淺田宗伯處方全集 693-11
淺田宗伯著 昭和三 二册

大阪藥業誌 780-69
大阪藥種卸仲買商組合編 昭和一〇至一二 三册

奇方雜錄 (寫本) 693-20
三角了察著 二册

救民妙藥 200-5-12
穗穗甫庵著 明治四四 (一册)
日本教育文庫12)

臨床近世藥物 693-28
長尾美知著 大正一四 一册

藥の科學 612-3-6
伊藤靖著 昭和二 (一册)
(萬有科學大系6)

校正方輿輗 693-14
有持桂里著 文政一三 和一六册

古方漫筆 (寫本) 693-113
原信成逸 和一册

常用新藥と處方 693-70
石尾貞朝著 昭和九 一册

衆方規矩 693-58
安永七 和一册

處方學 693-5
森島庫太著 大正一四 一册

神遺方 693-57
明治三 和三册

神方奇術 920-63-4
中江藤樹著 昭和四 (一册)
(藤樹先生全集4)

新藥詳解 693-36
梅澤良作編 大正一四 一册

新藥抄集 693-40
日本新藥協會編 昭和八 一册

世界藥學史索引共 693-72
チヤールス・エツチ・ラウオール著、日野巖、
久保寺十四夫共譯 昭和七 二册

對症處方 693-25
板倉武等編 昭和六 一册

武田新藥文獻鈔錄 693-81
武田長兵衛編 昭和六 一册

傳屍病廿五方 920-28-62
昭和二 (一册) (續群書類從31上)

當壯老方解 (寫本) 693-108
北尾春圃著 和二册

富山賣藥業史史料集 780-80
高岡高等商業學校編 昭和一〇 三册

日本準藥局方 693-67
日本藥學會編 昭和六 一册

第五改正日本藥局方 693-27
內務省衛生局編 昭和七 一册

日本藥局方五十年史 693-13
日本藥局方公布五十年記念祝賀會編
昭和一一 一册

日本藥局法注解第四、五改正 693-68
近藤平三郎等著 大正一二、昭和九 二册

バイエル創業五十年史 693-53
獨、フリツツ・フオン・ベーリング編
昭和一三 一册

方彙 693-114
甲賀通元著 享保一八 和一册

方極 327-11
吉益爲則撰 和(一册)
(葛原詩話拔萃ト合本)

方劑歌 920-41-10
本居宣長著 大正一五 (一册)
(增補本居宣長全集10)

三重縣藥業史 780-102
ミエ藥報社編 昭和一五 一册

藥學大辭典 693-73
同編纂所編 昭和一〇、一一 一〇册
1 アーウ 2 エーカン
3 カン—ココ 4 コサーシヨ
5 シラ—チク 6 チク—ニン
7 ヌーフロ 8 フロ—ヤン
9 ユア—ワン、補遺 10 索引、附錄

藥經太素 920-28-61
和氣廣世撰 昭和三 (一册)
(續群書類從30下)

藥局便覽 693-23
河合龜太郎、鈴木衡平共編 昭和一二 一册

藥劑師手引上卷 693-63
糸左近等著 明治四一 一册

不思議によく效く藥草藥木療法 693-102
松島種美著 大正一〇 一册

藥治學講義 693-42
林春雄著 大正九 增訂七版 一册

藥物之大要 693-65
林春雄述 明治四〇 一册

兩目秘傳書 920-28-62
昭和二 (一册) (續群書類從31上)

臨床藥理學 693-41
額田晋著 昭和三 一册

和漢藥の良否鑑別法及調製方 693-64
一色直太郎著 大正五 一册

最新和漢藥物學續共 693-66
日野五七郎、一色直太郎共著 大正七、一四
二册

"Bayer" J. G. Farbenindustrie Aktiengesellschaft; 693-53
Fünfzig Jahre, "Bayer" 1938

第五 病理學・細菌學

魚とコレラ菌に就て 940-48-15
遠山祐三述 昭和二 (一册)
(パンフレット15)

魚介類とコレラ、チフスとの關係に就て其の實證的研究 940-48-15
遠山祐三著 昭和四 (一册)
(パンフレット15)

細菌學 694-4
綿引朝光著 大正一五 一册

實際のマラリア學 694-10
バイエル藥品合名會社編 昭和一五 一册

體育上の病理と診斷 694-1
田邊郁郎、石丸節夫共著 大正一四 一册

チフスの話 940-48-20
內務省衛生局編 大正一五 (一册)
(パンフレット20)

日本の寄生蟲と其病害 694-5
吉田貞雄著 大正一四 一册

バクテリヤ 612-3-3
竹內松次郎著 大正一四 (一册)
(萬有科學大系3)

病原細菌學 694-7
佐々木秀一編 昭和二、三 二册

病理學總論 694-6
速水猛著 昭和四 二册

病理學總論 694-2
今裕、茂木知明共著 一册

病理學提要 694-3
大野章三著 昭和五 一册

獨和對譯病歷文選 694-14
野田政治纂著 大正三 一册

臨床細菌學傳染病論 694-15
志賀潔著 大正六 二册

第六 神經科

一本堂行餘醫言 (癲狂譫悸編) 690-5
香川修德著 大正一一 (一册)
(醫聖堂叢書)

記憶障碍及其療法 695-14
三宅鐵一著 大正一四 一册

現代犯罪の精神病學的研究 695-9
金子準二著 大正一五 一册

元氣强勢健腦術 695-21
金杉英五郎著 大正五 一册

雜病廣要 (癲狂健忘譫悸不眠) 690-5
多紀元堅著 大正一一 (一册)
(醫聖堂叢書)

實用精神療法 695-17
石川貞吉著 昭和三 一册

小精神病學 695-16
杉田直樹著 昭和五 一册

神經質及神經衰弱症の療法 695-18
森田正馬著 大正一三 一册

神經質ノ本態及療法 695-8
森田正馬著 昭和三 一册

神經症狀の病理及療法 695-22
杉田直樹著 昭和二 一册

通俗神經衰弱病者の參考に 695-20
西村美龜次郎著 昭和四 一册

神經衰弱はこうすれば治る 695-19
朝岡稻太郎著 昭和九 一册

新撰精神病學 695-10
石田昇著 大正一一 一册

精神衞生 695-11
村松常雄著 昭和五 一册

精神測定 695-23
三宅鐵一著 一册
(新撰醫學叢書第一輯第一册)

神珍精神病學 695-21
松本高三郎著 大正元 一册

精神病診斷及治療學 695-12
三宅鐵一、松本高三郎共著 大正一〇、一三 二册

精神病の靜養 940-48-20
上岡壽夫著 (一册) (パンフレット20)

精神分析療法前編 695-15
丸井清泰著 昭和三 一册

癲癇狂經驗編 690-5
土田獻著 大正一一 (一册)
(醫聖堂叢書)

吐法編 690-5
喜多村卿著 大正一一 (一册)
(醫聖堂叢書)

ノイラステニアセクシュアーリス 695-20
植松士九郎著 大正一四 一册

犯罪精神病概論 695-13
杉江董著 大正一三 一册

名醫雜病彙論 (癲狂) 690-5
多紀元簡著 大正一一 (一册)
(醫聖堂叢書)

E. B. Sherlock; 695-19
The feeble-minded 1911

W. H. B. Stoddart; 695-18
Mind and its disorders 1924

神經學雜誌第二五至三四卷 雜-128
東京帝國大學神經學會編 大正一四至昭和七九册

第七 內科

アシドーシス 696-25
五斗欽吾著 大正一一 一册

胃腸の新しい衞生 696-43
杉本東造著 大正一四 一册

胃腸病と其の食餌健康法 696-39
村井政善著 大正一四 一册

井上內科新書 696-31
井上善次郎著 明治四二 四册

簡明內科學 696-24
額田豐、額田晉共著 昭和五 二册

癌は治る 696-42
今裕等著 昭和五 一册

通俗救肺病 696-1
白根清四郎著 明治四五 一册

業績發表講演集 940-49-38
前川雄、北野豐治郎共著 昭和一五 (一册)
(パンフレット38)

結核斯くすれば必らず全治する 693-54
國嶋貴八郎著 昭和一三 一册

結核征服 696-41
茂野吉之助著 昭和九 一册

肺病は必ず治ほす結核讀本 696-11
前川雄著 昭和一三 一册

結核の最新食餌療法 696-44
竹中繁次郎著 昭和九 一册

結核の話 696-36
有馬賴吉著 大正一二 一册

結核は必ず癒る 693-43
厚生省保險院著 昭和一四 一册

高血壓病と動脈硬化症 696-23
田村利雄著 昭和五 一册

新撰內科治療法集成 696-28
岩井勝三郎著 昭和七 增訂六版 一册

新內科全書 696-22
橋本節齋著 大正一四 三册

喘息必治法 696-40
澤山俊隆著 大正四 一册

糖尿病の自宅療法 696-45
加用信憲著 昭和一〇 一册

內科學 696-30
入澤達吉編並=監修 大正一三 七册

內科の領域に於ける新智識 696-33
松尾巖著 昭和三 三册
(研究より實地へ六、八、一〇篇)

新撰內科類症鑑別 696-2
安藤重次郎著 昭和五 一册

增訂內科類症鑑別 696-29
寺尾國平著 明治四三 一册

內科類症鑑別診斷學 693-44
額田晉著 昭和六 二册

內科ワデメクーム 696-27
田結宗誠著 大正七 一册

日本內科全書第一至第五册別錄三册共 696-32
青山胤通等編 大正二至四 八册
第一册 榮養療法 看護療法 水治療法 温熱療法
第二册 胃ノ解剖及び生理 胃病診斷總論 胃ノレントゲン診斷 胃病療法總論 胃病各論
第三册 全上
第四册 胃病各論 腸病總論 腸ノ解剖及び生理 腸病診斷總論 腸ノレントゲン診斷 大便檢查法 腸病療法總論
第五册 腸病各論
別錄一 治療的技術篇
別錄二 全上
別錄三 民間藥

肺結核早期診斷及治療學 693-33
原榮著 大正一〇 一册

肺結核療法の革命 696-34
前川雄著 昭和九 一册

通俗 肺病患者攝生法 696-37
鈴木孝之助著 明治三六 一册

實驗 肺病對抗根治法 940-48-20
柳三郎著 大正一三 (一册)
(パンフレット20)

肺病肺結核の食餌根治法 696-38
村井政善著 大正一四 一册

泌尿器科學 696-26
カスペル原著、本間慶藏譯 大正六 二册

腹膠錄 696-10
和田東郭著 嘉永三 和二册

痧疹心法 693-15
明、殷方叔撰 寛政一二 和一册

第八 外科

金瘡祕傳上、下 920-28-62
昭和二 (一册) (續群書類從31下)

金瘡祕傳集 920-28-62
昭和二 (一册) (續群書類從31上)

花柳病學 697-25
筒井八百珠著 大正一〇 一册

外科學總論 697-2
中原德太郎著 一册

山村 外科臨床講義 697-40
羽太鋭治編 明治四三 一册

小手術 697-36
松本喜代美著 大正四 一册
(近世臨床學叢書第一編)

癰瘡口訣 697-28
永富獨嘯菴著 天明八 和一册

黴毒學 697-41
松本信一著 昭和三 一册

皮華泌尿器病雜纂 697-31
井尻辰之助著 昭和九 一册

皮膚及性病學 697-39
土肥章司著 昭和七 增訂三版 一册

茂木外科各論 697-27
茂木藏之助著 昭和四、五 三册

臨床小兒外科 697-35
松本喜代美著 大正五 一册
(近世臨床醫學叢書第三編)

第九 耳鼻咽喉科・眼科・齒科

(耳鼻咽喉科)

近世耳鼻咽喉科學 697-42
岩田一、吉井丑三郎共著 大正九 一册

耳科學圖譜 697-26
ボリッツエル著、光本天造、田所喜久馬共譯 大正二 一册

耳鼻咽喉の病と眼 697-29
西村美龜次郎著 昭和五 一册

全身諸病に併發する耳鼻咽喉科疾患 697-3
細谷雄太著 昭和五 一册

(眼科)

胃腸病と眼 697-46
西村美龜次郎著 昭和五 一册

眼科學 697-24
河本重次郎著 昭和四 三册

眼科全書 697-32
哀學濡輯 貞享五 和三册

近世眼科學第一、四卷 697-1
小川劍三郎著 大正七 二册

神經痛リウマチスと眼 697-30
西村美龜次郎著 昭和五 一册

泰西眼科全書 (1787年版) (寫本) 697-33
ヨセパヤコツブ・フレンキ著 和二册

通俗眼乃はなし 940-48-34
小川劍三郎著 明治三五 (一册)
(パンフレット34)

通俗 トラホーム談 697-44
石田拓夫著 明治三七 一册

內府祕傳眼科銀海精微 697-34
寛文八 和二册

宮下小眼科學 697-37
宮下左右輔著 昭和三 一册

(齒科)

簡明齒科藥物學 697-21
廣瀨武郎編 一册

矯正齒科學 697-7
榎本美彥著 一册

口腔外科學 697-17
福島尙純著 一册

口腔細菌學 697-9
綿引朝光著 一册

最近齒科技工學 697-5
奥村鶴吉、遠藤至六郎共著 大正一〇 一册

最近繼續及架工術 697-6
矢崎正方著 大正九 一册

齒科醫事衛生史前卷 697-45
日本齒科醫師會編 昭和一五 一册

齒科解剖學 697-14
奥村鶴吉著 一册

齒科技工學 697-16
早川可美良、宇垣錦三共著 一册

齒科研究叢書 697-22
中原市五郎著 大正四 一册

齒科充塡學 697-20
奥村鶴吉著 一册

齒科生理學 697-4
照內昇著 大正九 一册

齒生科理學 697-13
水野寬爾著 一册

歯科組織學 697-10
花澤鼎著 一册

歯科胎生學 697-18
花澤鼎著 一册

歯科治療學 697-11
川上爲次郎著 一册

歯科病理學 697-15
花澤鼎著 一册

歯科藥治學 697-23
川上爲次郎著 大正一〇 一册

歯科藥物學 697-8
川上爲次郎著 一册

歯科レントゲン科 697-19
藤浪剛一、照内昇共著 一册

歯冠繼續及架工術 697-12
水野寛爾著 一册

日本歯科學會分科綜合大會々誌 697-43
第二回
同會編 昭和一一 一册

第一〇 産婦人科・小兒科

(産婦人科)

いなご草 200-5-12
稻生恒軒著 明治四四 (一册)
(日本教育文庫12)

受驗本位 最新産婆學講義 698-8
本間晴著 昭和八 一册

産科學提要 698-12
緒方十右衛門著 昭和三 一册

産婆學 698-3
安藤畫一著 昭和四 二册

産婆學講義 698-2
木下正中著 昭和三 二册

大正昭和 産婆試驗問題解答 698-9
林敏郎、川口浩共編 昭和九 一册

最新全國 産婆受驗案内 698-7
森富著 昭和八 一册

産論翼 698-1
賀川玄迪著 寛政一〇 和二册

最新 助産婦學 698-4
川添正道著 昭和七 一册

胎生學 698-11
土澤岳太郎著 大正一一 一册

及第秘訣 答案式産婆學精解 698-5
土肥衛著 昭和八 一册

婦人科診斷及治療學 698-17
緒方十右衛門著 大正三 二册

(小兒科)

簡明小兒科學 698-15
中村政司著 昭和六 一册

兒科必携 698-14
弘田長編 明治四一 增訂一一版 一册

小兒看護學 698-10
長尾美知著 大正一四 一册

小兒科學 698-16
三輪信太郎著 大正九 二册

小兒必要養育草 200-5-12
香月啓益著 明治四四 (一册)
(日本教育文庫12)

小兒病看護學 698-9
長尾監齋編 大正六 一册

日本小兒科叢書 698-18
弘田長監輯 大正二至八 二三册
第一篇 日本小兒科史(富士川游)
分娩ノ初生兒ニ及ボス影響(磐瀨雄一)
初生兒疾患(唐澤光德)
第二篇 疫痢ト赤痢(伊東祐彦)
第三篇 小兒期ニ於ケル耳疾患(吉井丑三郎)
第四篇 小兒インフルエンザ(井上吉之助)
第五篇 小兒肋膜炎及膿胸(戸川篤次)
第六篇 小兒氣管枝炎及肺炎(吉田久造)
第七篇 哺乳兒夏季下痢症 附、蛋白乳(戸川篤次)
第八篇 小兒腸窒扶斯及「パラチフス」(小杉文吉)
第一〇篇 白癡及低能兒(三宅剛一)
第一一篇 實布垤里及格魯布(瀨川昌世)
第一二篇 哺乳兒膀胱腎盂炎(齋藤秀雄)
第一三篇 猩紅熱(田中幸一、田中一郎)
第一四篇 百日咳(吉田久造)
第一五篇 小兒期ニ於ケル眼疾患(宮下左右輔)
第一六篇 先天徽毒(田中一郎)
第一七篇 哺乳兒榮養論(宇都野研)
第一八篇 小兒貧血(内田一二)
第一九篇 痙攣及痙攣素質(齋藤秀雄)
第二〇篇 小兒蟲樣突起炎腹膜炎及ヒルシユスプルング氏病(井上吉之助)
第二一篇 麻疹風疹及水痘(井上吉之助)
第二五篇 小兒結核性疾患(坂内益藏、小杉文吉)
第二六篇 小兒期ニ於ケル鼻咽喉疾患(岡部剛二)
第二七篇 小兒胸膜炎(坂内益藏)

夜尿症の原因と其養生法 698-19
西村美龜次郎著 昭和五 一册

E. Feer; 698-13
Lehrbuch der Kinderheilkunde 1922

幼兒衞生 (月刊) 雜-40
大阪府衞生會編

第一一 獸醫學

獸醫學綱要 699-1
板垣四郎著 昭和三 一册

製本控
748 函 82 號
年 月 日
堺市立堺圖書館圖書目錄
第6分冊
備考
1 冊

本分冊ハ辻本英一氏寄附紀元二千六百年
記念圖書館充實資金中ヨリ刊行セリ

748-82
1200501593504
748
82