291.5
13

上田蚕絲專門學校一覽

昭和十年

上田蠶絲專門學校一覽

昭和十年

校歌

一、御國の爲にますらをが、
蠶絲の道を究めつゝ、
富の基を開かむと、
つくす誠のあと見よや。

二、夜を日につげる勞働に、
身にしむ汗は世をすくふ、
神の惠ぞやごるなる、
深き同情の涙にて。

三、都の花は見ずもあれ、
千曲の川に光る月の、
吾等は德を一にして、
清きその名を歌はれむ。

四、御國の爲にますらをが、
蠶絲の道を究めつゝ、
富の基を開かむと、
つくす誠のあと見よや。

上田蠶絲專門學校一覽

發行所寄贈本

目次

第一　學年曆……一
第二　沿革略……二
第三　土地建物表……八
一　土地坪數增減表……八
二　建物坪數增減表……九
第四　法令……一三
一　文部省直轄諸學校官制抄……一三
二　高等官官等俸給令抄……一七
三　判任官俸給令抄……二〇

九・五・昭和・學體・圖書館

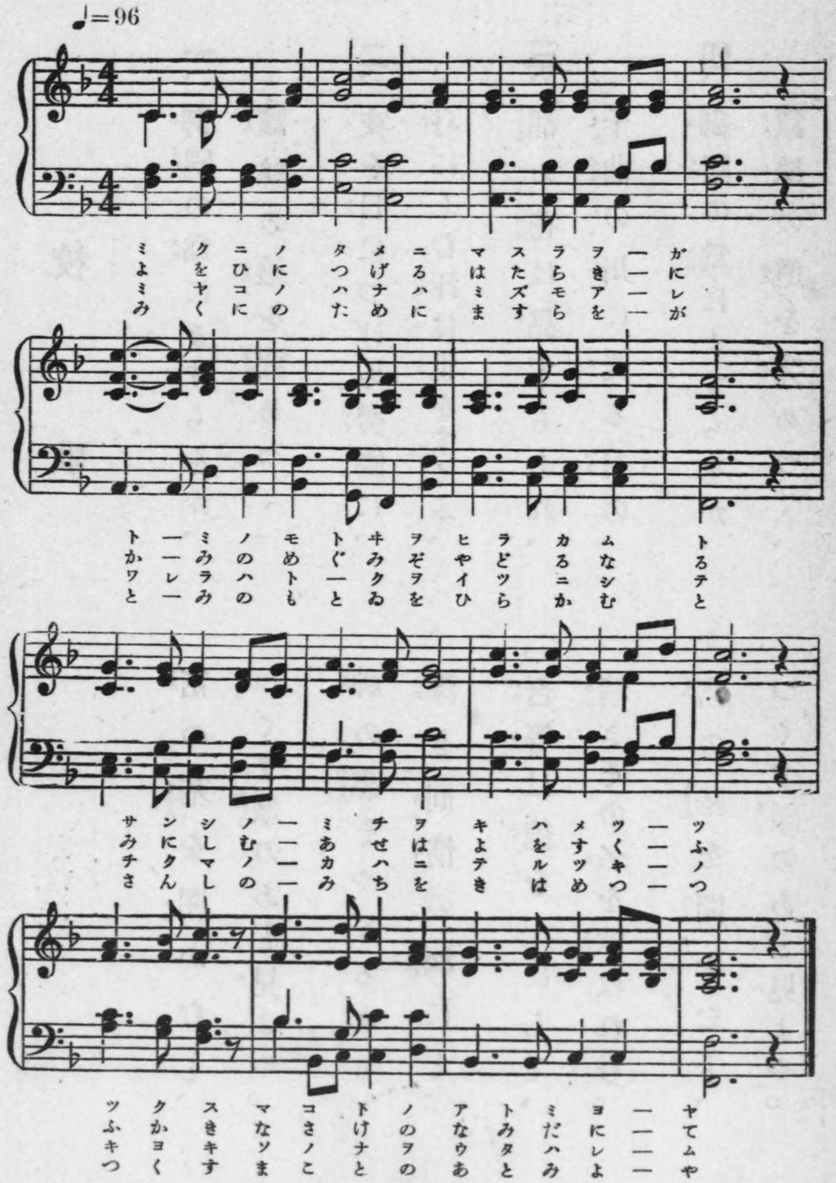

四　奏任文官及判任官ノ優遇ニ關スル件……二一
五　文部省直轄諸學校教官俸給ノ支給ニ關スル件……二二
六　官吏服務規律……二三
七　文部省直轄諸學校長特別任用規程……二六
八　文部省直轄諸學校長職務規程……二六
九　專門學校令抄……二八
十　實業學校令抄……二八
十一　實業學校教員養成規程……二九
十二　文部省直轄學校外國人特別入學規程……三三
十三　學生生徒兒童身體檢查規程抄……三四
十四　教員無試驗ニ關スル指定學校名及學科目抄……四二
第五規則……四三
一　上田蠶絲專門學校規則……四三
第一章　總則……四三
第二章　學科課程……四四
第三章　學年、學期及休業日……五一
第四章　入學、在學、退學及處罰……五一
第五章　修業及卒業……五七
第六章　入學檢定料、授業料、實習、實驗費……五八
第七章　研究生……六一
第八章　選科生……六二
第九章　寄宿舍……六三
二　上田蠶絲專門學校製絲教婦養成科規程……六五
第一章　總則……六五
第二章　學科課程……六六
第三章　入學及在學……六七
第四章　卒業……六九
第五章　授業料……六九

第六 上田蠶絲專門學校諸規程……七四
一 校務分掌規程……七四
二 職員服務規程……七九
三 校醫服務規程……八一
四 宿直規程……八二
五 物品計會規程細則……八四
六 成績考查規程……九〇
七 學生生徒心得……九二
八 總代規程……九五
九 學生制服規程……九六
十 寄宿舍規程……一〇三
十一 寄宿舍細則……一〇四
十二 通學規程……一一三
十三 授業料規程……一一四

十四 傭人規程……一一五
十五 非常手配規程……一一七
十六 參觀規程……一一九
第七 職員……一二〇
第八 學生生徒……一二八
一 學生氏名……一二八
二 生徒氏名……一二八
三 學生地方別……一三九
四 學生出身學校別……一四一
五 學生修業學校別……一四四
六 學生生徒年齡調……一五三
七 入學志願者及入學者修業學校別……一五四
第九 卒業者及修業者……一五五
……一六三

291.5-13

上田蠶絲專門學校一覽

第一學年曆

四月一日	第一學期始
四月三日	神武天皇祭
四月十日	春季休業終
四月十七日	本校記念日
四月二十九日	天長節
五月二十七日	海軍記念日
八月一日	夏季休業始
八月三十一日	第一學期終
九月一日	第二學期始
九月十日	夏季休業終
秋分日	秋季皇靈祭
十月十七日	神嘗祭
十月第三日曜日	運動會
十一月三日	明治節
十一月廿三日	新嘗祭
十二月廿五日	大正天皇祭
十二月廿五日	冬季休業始
十二月卅一日	第二學期終
一月一日	第三學期始
一月一日	新年拜賀式
一月十日	冬季休業終
二月十一日	紀元節
三月六日	地久節
三月十日	陸軍記念日
三月十五日	本校卒業式
春分日	春季皇靈祭
三月二十五日	春季休業始
三月三十一日	第三學期終

目次

一 卒業者氏名……一六三
二 修業者氏名……一九七
三 製絲教婦養成科卒業者氏名……二〇三
四 卒業者及修業者年次別……二〇四
五 卒業者本籍就職地方別……二〇六
六 卒業者職業別……二〇九

附錄

一 上田蠶絲專門學校校友會規則……二一〇
二 昭和十年度校友會役員……二一五
三 庇宇亭使用規程……二一七

終

第二　沿革略

明治四十三年

三月二十六日本校ノ設置ヲ公布セラル

八月十三日文部省視學官針塚長太郎校長ニ任セラル

八月二十五日本校ノ位置ヲ長野縣小縣郡上田町トシ明治四十四年四月ヨリ授業開始スル旨告示セラル

十二月十三日規則制定件認可セラル

十二月十四日本校規程ヲ公布セラル

十二月十四日甲種程度ノ實業學校卒業者(但シ志望學科ト同種類若クハ類似ノ學科ヲ修メタル者ニ限ル)ヲ本校ノ入學ニ關シ中學卒業者ト同等以上ノ學力ヲ有スル者ト指定セラル

明治四十四年

二月二十一日本校ノ事務ハ同月二十四日ヨリ長野縣小縣郡上田町ノ本校內ニ於テ取扱フ旨告示セラル

四月十一日勅語謄本下賜セラル

四月十七日始業式ヲ擧行ス

四月十八日入學宣誓式ヲ擧行ス文部省實業學務局長眞野文二臨席セラル

四月十九日授業ヲ開始ス

六月十二日　聖上　皇后兩陛下ノ御眞影竝ニ敎育ニ關スル　御親署ノ勅語ヲ下賜セラル

六月二十三日校友會發會式ヲ擧行ス

大正二年

十月十五日開校式ヲ擧行ス針塚校長ノ式辭、建築課長ノ報告、文部大臣、長野縣知事、直轄諸學校長等ノ祝詞アリ來賓ハ文部大臣代理松浦文部省專門學務局長依田長野縣知事、大島第八高等學校長外五百餘名ナリ

大正四年

四月二十五日山階宮芳麿王殿下中央幼年學校ノ職員生徒ト御來校御參觀遊ハ

サル

十月二十五日　聖上陛下ノ御眞影下賜セラル

大正五年

十月二十一日　皇后陛下御眞影　皇太子殿下御影下賜セラル

大正八年

五月一日絹絲紡績科新設

七月七日皇太子裕仁殿下行啓高等官ニ拜謁仰付ラレ校庭ニ「ヒマラヤシーダ」御手植遊ハサル

大正九年

十月二十七日開校十年記念祝賀式ヲ擧行ス針塚校長ノ式辭、文部大臣、長野縣知事、直轄學校長、長野縣選出ノ衆議院議員等ノ祝詞アリ來賓ハ中橋文部大臣、赤星長野縣知事、下山、米澤高等工業學校長、茨木松本高等學校長、山邊、佐藤ノ衆議院議員外一千餘名ナリ

大正十一年

十月二十六日開校十周年記念事業トシテ卒業生協贊會ノ主催ニ係ル　御眞影奉安殿新築セラル

大正十二年

六月十八日職員學生ノ寄附金ニナル蠶靈供養塔建設セリ

大正十四年

十一月二十一日開校十五周年記念高等大講演會ヲ開催ス

昭和三年

十月九日　聖上　皇后兩陛下御眞影下賜セラル

昭和六年

二月五日　聖上　皇后兩陛下御眞影奉還

二月五日　聖上　皇后兩陛下御眞影下賜セラル

五月二十六日製絲教婦養成科新設

昭和九年

四月一日絹紡績科ヲ絹紡織科ト改稱

附、職員定員異動表

年月日	校長	教授	助教授	書記	助手
明治四十三年三月二十六日	一	四	四	三	一
明治四十四年三月三十一日	一	六	四	四	一
明治四十五年五月二十九日	一	一四	一〇	五	一
大正二年六月十三日	一	一三	一〇	五	一
大正七年七月二十日	一	一四	九	五	一
大正八年十二月五日	一	一六	九	六	一
大正十四年四月一日	一	一六	八	六	一
大正十四年六月三日	一	一六	八	七	一
大正十五年七月五日	一	一七	九	七	一
昭和二年十二月廿七日	一	一七	九	七	二
昭和七年十二月廿七日	一	一七	八	七	一

入學、卒業式、運動會表

年次	入學式 月日	入學式 回數	卒業式 月日	卒業式 回數	運動會 月日	運動會 回數
明治四十四年	四、一八	一	三、二一	一	一〇、一九	一
同 四十五年	四、一六	二	三、二二	二	一〇、一五	二
大正二年	四、一一	三	三、二一	三	一〇、一五	三
同 三年	四、一三	四	三、二一	四	一〇、一九	四
同 四年	四、一三	五	三、二二	五	一〇、一五	五
同 五年	四、一二	六	三、二一	六	一〇、一五	六
同 六年	四、一四	七	三、二一	七	一〇、一五	七
同 七年	四、一二	八	三、二一	八	一〇、八	八
同 八年	四、一九	九	三、一五	九	一〇、五	九
同 九年	四、一三	一〇	三、一五	一〇	一〇、二一	一〇
同 十年	四、一二	一一	三、一五	一一	一〇、一六	一一
同 十一年	四、一二	一二	三、一五	一二	一〇、一五	一二
同 十二年	四、一二	一三	三、一五	一三	一〇、一五	一三
同 十三年	四、一二	一四	三、一五	一四	一〇、一九	一四

第三　土地建物表

一、土地坪數增減表

年月日	摘要	增加	減少	累計
明治四十四年三月二十七日	創立ノ際敷地買入	二五、七五五坪		二五、七五五坪
大正三年三月二十七日	同	三、八一六		二九、五七一
大正五年十二月二十七日	同	六九一		三〇、二六二
大正十三年二月十三日	同	七五七		三一、〇一九
大正十五年三月三十日	同	一、三一五		三二、三三四
昭和八年四月二十六日	寄附	一、〇七六		三三、四一〇
總計		三三、四一〇		

二、建物坪數增減表

年月日	摘要	新築	增築	減少	累計
明治四十四年十二月九日	創立當時	建坪 一、二四三、七三四 延坪 一、六〇五、四〇一			
明治四十四年十二月廿七日	同	建坪 三八四、〇〇〇 延坪 三八四、〇〇〇			
明治四十五年五月三十一日	乾繭場、貯炭庫	建坪 七九、〇〇〇 延坪 七九、〇〇〇			
大正元年八月七日	雨天體操場及銃器置場	建坪 二五四、〇〇〇 延坪 三五四、〇〇〇			
大正二年三月二十八日	農場建物置	建坪 二四、〇〇〇 延坪 二四、〇〇〇			

年月日	摘要	増加	減少	累計
同　十四年	四、一三	一五		一〇、一八
同　十五年	四、一三	一六		一〇、一七
昭和二年	四、一二	一七		一〇、一六
同　三年	四、一二	一八		一〇、一二
同　四年	四、一二	一九		一〇、一一
同　五年	四、一二	二〇		一〇、一九
同　六年	四、一三	二一		一〇、一八
同　七年	四、一二	二二		一〇、一七
同　八年	四、一二	二三		一〇、一七
同　九年	四、一二	二四		一〇、二一
同　十年	四、一二	二五		一〇、一八

年月日	摘要	増加	減少	累計
同　十四年	三、一五	一二		一〇、一八
同　十五年	三、一五	一三		一〇、一七
昭和二年	三、一五	一四		一〇、一六
同　三年	三、一五	一五		一〇、一二
同　四年	三、一五	一六		一〇、一一
同　五年	三、一五	一七		一〇、一九
同　六年	三、一五	一八		一〇、一八
同　七年	三、一五	一九		一〇、一七
同　八年	三、一五	二〇		一〇、一五
同　九年	三、一五	二一		一〇、二一
同　十年	三、一五	二二		

大正二年五月九日	飼育實驗室其他	二五一、六二五	二、二三五、三五九		
大正二年十一月十二日	顯微鏡室其他	九四、一六六 二五一、六二五	二、三二九、〇二六 二、五九八、〇二六		
大正三年二月六日	第二製絲工場	九四、一六六	二、六九二、一九二		
大正三年十二月四日	同		二、二〇三、〇二五 二、五六五、六九二	一二六、五〇〇 一二六、五〇〇	一六〇、七五〇 一六〇、七五〇
大正四年一月二十四日	寄宿舍	三二五、〇〇〇 四八一、〇〇〇	二、三六三、七七五 二、六八六、七七五 三、二〇七、四四二		
大正四年九月二十日	寄宿舍附屬建物	一六、五〇〇 一六、五〇〇	二、七〇五、二七五 三、二二三、九四二		
大正五年十一月二十日	生物學教室及製圖教室	一一五、四五〇 一一五、四五〇	二、八二〇、七二五 三、三三九、三〇二		
大正六年九月二十五日	工場增築トラブトチャンバー付物置	一八、二五〇 一八、二五〇	二、八三八、九七五 三、三五七、六四二		
大正九年九月二十五日	紡績工場	一一二、二五〇 一一二、二五〇	二、九五一、一二五 三、四六九、八九二		
大正十年二月十七日	紡織實驗室及第二製圖室	九一、五四八 一三一、一一七	三、〇四二、七七三 三、六〇一、〇〇九	六四、二五〇 一一二、三七五	
大正十一年八月二十九日	第二製圖室		三、一〇七、〇二三 三、七一三、三八四		
大正十一年十月二十六日	御眞影奉安殿	二、四〇〇 二、四〇〇	三、一〇九、四二三 三、七二五、七八四		
大正十二年四月三十日	物理化學實驗室	一三〇、〇〇〇 一三〇、〇〇〇	三、二三九、四二三 三、八四五、七八四		

同	物理教室		九、〇〇〇 九、〇〇〇		
大正十三年六月十七日	瓦斯消毒室	九、三八五 九、三八五			
大正十四年四月八日	病理實驗室		一四、〇〇〇 一四、〇〇〇		
同	冷藏庫	一八、四五〇 一八、四五〇			
大正十五年三月三十一日	機械室及物置	一二、〇〇〇 一二、〇〇〇	五、〇〇〇 五、〇〇〇		
大正十五年十一月二十七日	藥品庫	一二、〇〇〇 一二、〇〇〇			
同	機械室	三〇、〇〇〇 三〇、〇〇〇			
同	物置其他	四九、〇〇〇 四九、〇〇〇			
大正十五年十二月十六日	機械製絲場增築		一、〇〇〇 一、〇〇〇		
昭和二年一月十二日	蠶絲化學工場及實驗室	一一〇、五〇〇 二三一、〇〇〇			
昭和二年九月二十七日	圖書閱覽室	五八、〇〇〇 五八、〇〇〇			
昭和三年十月二十五日	人造絹絲製造室	一六、〇〇〇 一六、〇〇〇			
昭和三年十二月四日	養蠶室附屬火焚場			三、七五〇 三、七五〇	

昭和三年十二月二十四日	銃器室	三四、〇〇〇	三四、〇〇〇	三、六一四、〇〇八	
昭和四年一月三十一日	養蠶室附屬火焚場	九、〇〇〇	九、〇〇〇	三、六二三、〇〇八	
同	煮繭室	三五、〇〇〇	三五、〇〇〇	三、六五八、〇〇八	
昭和四年三月三十一日	乾繭室	三六、〇〇〇	三六、〇〇〇	三、六九四、〇〇八	
昭和四年十二月二十一日	講堂	一〇八、〇〇〇	一〇八、〇〇〇	三、八〇二、〇〇八	
昭和五年十二月十五日	生理實驗室	五六、七五八	五六、七五八	三、八五八、七六六	
同	附屬貯桑室	三、〇〇〇	三、〇〇〇	三、八六一、七六六	
昭和五年十二月二十日	下足外套置場	二四、八三〇	二四、八三〇	三、八八六、五九六	
昭和六年十月二十八日	人造絹絲研究室	八、〇〇〇	八、〇〇〇	三、八九四、五九六	
昭和六年十二月二日	書庫	二〇、九九〇	四〇、九八〇	三、九一五、五八六	
昭和七年九月二十日	人造絹絲研究室		一二、五〇〇	三、九二八、〇八六	
昭和八年三月三十一日	自動車車庫	一四、五〇〇	一四、五〇〇	三、九四二、五八六	
昭和八年十一月九日	絹纖維化學處理研究室	二一、〇〇〇	二一、〇〇〇	三、九六三、五八六	
昭和九年四月二十三日	アンモニアコンプレッサー室、乾繭室附屬	六、七六〇	六、七六〇	三、九七〇、二四六	
昭和十年三月十九日	製絲教婦養成科教室	六八、〇〇〇	六八、〇〇〇	四、〇三八、二四六	

第四　法令

一、文部省直轄諸學校官制抄（明治二十六年勅令第八十六號、明治四十五年五月二十九日勅令第百三十號ヲ以テ改正）

第一條　文部省直轄諸學校ハ左ノ如シ

東京女子高等師範學校　奈良女子高等師範學校　盛岡高等農林學校

鹿兒島高等農林學校　上田蠶絲專門學校　東京高等蠶絲學校

京都高等蠶絲學校　鳥取高等農業學校　三重高等農林學校

宇都宮高等農林學校　岐阜高等農林學校　宮崎高等農林學校

千葉高等園藝學校　東京高等農林學校　長崎高等商業學校

山口高等商業學校　小樽高等商業學校　名古屋高等商業學校

福島高等商業學校　大分高等商業學校　彥根高等商業學校

和歌山高等商業學校　橫濱高等商業學校
高岡高等商業學校　第一高等學校
第三高等學校　第四高等學校
第六高等學校　第七高等學校造士館
新潟高等學校　松本高等學校
松山高等學校　水戶高等學校
佐賀高等學校　弘前高等學校
東京高等學校　大阪高等學校
福岡高等學校　靜岡高等學校
姬路高等學校　廣島高等學校
熊本藥學專門學校　京都高等工藝學校
熊本高等工業學校　米澤高等工業學校
橫濱高等工業學校　廣島高等工業學校
仙臺高等工業學校　明治專門學校
高松高等商業學校
第二高等學校
第五高等學校
第八高等學校
山口高等學校
山形高等學校
松江高等學校
浦和高等學校
高知高等學校
富山藥學專門學校
名古屋高等工業學校
桐生高等工業學校
金澤高等工業學校
東京高等工藝學校

神戶高等工業學校　濱松高等工業學校
長岡高等工業學校　福井高等工業學校
秋田鑛山專門學校　東京高等商船學校
函館高等水產學校　東京外國語學校
東京高等齒科醫學校　東京美術學校
東京盲學校　東京聾啞學校
德島高等工業學校
山梨高等工業學校
神戶高等商船學校
大阪外國語學校
東京音樂學校

第六條　文部省直轄諸學校ニ左ノ職員ヲ置ク
校長
教授
生徒主事
助教授
書記
生徒主事補
前項職員ノ外文部省直轄諸學校職員定員令ノ定ムル所ニ依リ助手ヲ置クコ

トヲ得

第七條　校長ハ勅任又ハ奏任トス文部大臣ノ命ヲ承ケ校務ヲ掌理シ所屬職員ヲ監督ス

第八條　教授ハ勅任又ハ奏任トシ助教授ハ判任トス生徒ノ教育ヲ掌ル

第九條　文部省直轄諸學校職員定員令ニ於テ生徒主事ノ專任定員ヲ配置シタル學校ノ生徒主事ハ奏任トシ其ノ他ノ學校ノ生徒主事ハ當該學校ノ奏任教官ノ中ヨリ文部大臣之ヲ補ス

生徒主事ハ校長ノ指揮ヲ承ケ專ラ生徒ノ訓育ヲ掌ル

第十條　書記ハ判任トス上官ノ命ヲ承ケ庶務會計ニ從事ス

第十條ノ二　文部省直轄諸學校職員定員令ニ於テ生徒主事補ノ專任定員ヲ配置シタル學校ノ生徒主事補ハ判任トシ其ノ他ノ學校ノ生徒主事補ハ當該學校ノ判任教官ノ中ヨリ文部大臣之ヲ命ス

生徒主事補ハ上官ノ命ヲ承ケ生徒主事ノ職務ヲ助ク

第十條ノ三　助手ハ判任トス教授又ハ助教授ノ指揮ヲ承ケ授業及實驗ノ補助ニ從事ス

第十七條　專任教官中其ノ學校所設ノ某學科ヲ擔任スヘキ者ヲ得サル場合ニ於テハ兼任教官ヲ置キ若ハ學校長ニ於テ特ニ文部大臣ノ許可ヲ得テ臨時ニ講師ヲ囑託シ其ノ學科ノ授業ヲ擔任セシムルコトヲ得

第十九條　文部大臣ハ校務上ノ須要ニ依リ學校ニ商議委員會ヲ設クルコトアルヘシ其ノ委員ハ文部大臣之ヲ命ス

二、高等官官等俸給令抄（明治四十三年三月二十六日勅令第百三十四號）

第一條　親任式ヲ以テ敍任スル官ヲ除クノ外高等官ヲ分テ九等トス親任式ヲ以テ敍任スル官及一等官二等官ヲ勅任官トシ三等乃至九等ヲ奏任官トス

第四條　初メテ高等文官ニ任セラルヽ者ノ官等ハ六等以下トス

高等文官ニシテ退官シタル者再ヒ高等文官ニ任セラルヽ場合ニ於テハ其ノ官等ハ前官ノ官等以下トス但シ前官官等在職年數二年ヲ超エタル者ハ前官ノ官等ニ一等ヲ進ムルコトヲ得

前官ノ官等七等以下ナルトキハ前項ノ規定ニ拘ラス陞シテ六等官ニ至ルコトヲ得

第五條　高等文官ノ官等ハ別ニ進級ノ例ヲ定メタルモノ及七等以下ノモノヲ除キ在職二年ヲ超ユルニ非サレハ陞敍スルコトヲ得ス

第九條　勅任文官(親任式ヲ以テ敍任スル文官ヲ除ク)ニシテ五年以上其ノ官ノ最高俸ヲ受ケテ在職シ功績顯著ナル者ニハ特ニ六百圓以內ノ年功加俸ヲ給スルコトヲ得

第十條　文部省直轄諸學校教授ニシテ五年以上高等官三等ニアリ功績アル者ハ通シテ七十七人ヲ限リ高等官二等ニ陞敍スルコトヲ得但シ各校二人ヲ超ユルコトヲ得ス

第十二條　奏任文官ノ俸給ハ別ニ定ムルモノヲ除クノ外別表第二表各號ノ一ニ依ル

第十九條　別表第二表第一號ニ依ル諸官左ノ如シ(抄)

文部省直轄諸學校教授

第二十三條　高等文官死亡シタルトキハ在職最終年俸三分ノ一ノ額ニ相當スル死亡賜金ヲ其ノ遺族ニ給ス

第二十四條　年俸ハ十二分シテ毎月之ヲ支給ス

第二十五條　俸給ハ新任增俸減俸トモ總テ發令ノ翌日ヨリ計算ス

休職又ハ待命ヲ命セラレ年俸全額ヲ給セサル場合ハ減俸ト看做シ前項ノ規定ヲ適用ス

第二十七條　廢官退官退職及死亡ノトキハ年俸ヲ月割計算トシ當月分ノ全額ヲ給ス

第二十八條　休職廢官退官ノ者事務引繼殘務調理ノ爲特ニ命ヲ受ケ事務ニ從事スル場合ニ於テハ其ノ間仍從前ノ年俸ヲ給ス

第二十九條　病氣ノ爲執務セサルコト九十日ヲ超ユル者及私事ノ故障ニ依リ執務セサルコト三十日ヲ超ユル者ハ俸給ノ半額ヲ減ス但シ公務ノ爲傷痍ヲ受ケ若ハ疾病ニ罹リ又服忌ヲ受クル者及特旨ニ由リ賜暇休養スル者ハ此ノ限ニ在ラス

第二表

第一號

奏任官年俸表（文部省直轄學校教授）

	一級	二級	三級	四級	五級	六級	七級	八級	九級	十級	十一級	十二級
第五表	四、〇五〇	三、六六〇	三、四〇〇	三、〇五〇	二、七七〇	二、四二〇	二、一五〇	一、八二〇	一、六五〇	一、四七〇	一、三〇〇	一、一三〇

	一	二	三	四	五
勅任官タル文部省直轄學校長				四、六五〇	
奏任官タル文部省直轄學校長（東京盲學校長東京聾唖學校長ヲ除ク）	四、〇五〇	三、六六〇	四、三〇〇	四、〇五〇	三、七七〇

三、判任官俸給令抄（明治四十三年三月二十八日勅令第百三十五號）

第一條　判任官ノ月俸ハ別ニ定ムルモノヲ除クノ外別表ニ依ル

第三條　判任文官ハ毎級在職一年以上ニ至ラサレハ增給スルコトヲ得ス但シ六級以下ノ者ハ此ノ限ニ在ラス

第四條　判任文官ニシテ一級俸ヲ受ケ五年ヲ超エ事務熟練優等ナル者ハ特ニ百八拾圓迄ヲ給スルコトヲ得

第五條　判任文官ノ俸給ハ月俸七拾五圓未滿ノ者ニ限リ級俸ニ拘ラス適宜ノ金額ヲ定メ之ヲ支給スルコトヲ得但シ各所定ノ最低俸給額ヲ下ルコトヲ得ス

第十三條　判任官死亡シタルトキハ在職最終月俸四月分ノ額ニ相當スル死亡賜金ヲ其ノ遺族ニ給ス

第十四條　月俸ハ毎月下旬之ヲ支給ス

前項ノ外俸給ノ支給ニ關シテハ高等官官等俸給令ノ例ニ依ル

（別表）

級俸	一級	二級	三級	四級	五級	六級	七級	八級	九級	十級	十一級
月額	一四五圓	一二五	一一〇	九五	八五	七五	六五	五五	五〇	四五	四〇

四、奏任文官及判任官ノ優遇ニ關スル件（大正十年五月二十一日勅令第二百二十三號）

第一條　高等官官等俸給令別表第二表第一號第三表及第五表ニ依ル奏任文官ニシテ引續キ五年以上高等官三等ニ在職シ功績顯著ナル者ハ特ニ之ヲ勅任官ノ待遇トナスコトヲ得但シ帝國大學教授、官立大學教授、行政裁判所評定官及高等官四等ヲ最高官等トスル奏任官ニ付テハ此ノ限ニ在ラス

第二條　判任文官ニシテ引續キ五年以上一級俸ヲ受ケテ在職シ事務熟練優等ナル者ハ特ニ之ヲ奏任官ノ待遇トナスコトヲ得

前項ノ規定ニ依リ奏任官ノ待遇ヲ受クル者ノ待遇相當官等ハ高等官六等以下トス

第一項ノ規定ニ依リ奏任官ノ待遇ヲ受クル者ハ之ヲ主事ト稱ス

五、文部省直轄諸學校教官俸給ノ支給ニ關スル件（明治四十三年三月二十六日勅令第百五十四號）

第一條　文部省直轄諸學校教官ノ俸給ハ其ノ授業ノ時間又ハ學科ノ難易輕重ニ依リ最低額以下ヲ給スルコトヲ得

第三條　文部省直轄諸學校教官ニシテ一校又ハ數校ノ教官ヲ兼任スル者ニハ本官及兼官ニ於ケル授業ノ時間又ハ學科難易輕重ニ依リ其ノ俸給額ヲ分割シテ各學校ヨリ支給スルコトヲ得

第三條　文部省直轄諸學校囑託ノ講師ニハ教官俸給額ノ中ヨリ相當ノ手當ヲ給スルコトヲ得

六、官吏服務規律（明治二十年七月三十日勅令第三十九號）

第一條　凡ソ官吏ハ　天皇陛下及天皇陛下ノ政府ニ對シ忠順勤勉ヲ主トシ法律命令ニ從ヒ各其ノ職務ヲ盡スヘシ

第二條　官吏ハ其ノ職務ニ付本屬長官ノ命令ヲ遵守スヘシ但シ其ノ命令ニ對シ意見ヲ述ルコトヲ得

第三條　官吏ハ職務ノ內外ヲ問ハス廉恥ヲ重シ貪汚ノ所爲アルヘカラス

官吏ハ職務內外ヲ問ハス威權ヲ濫用セス謹愼懇切ナルコトヲ努ムヘシ

第四條　官吏ハ己ノ職務ニ關スルト又ハ他ノ官吏ヨリ聞知シタルトヲ問ハス官ノ機密ヲ漏洩スルコトヲ禁ス其ノ職ヲ退ク後ニ於テモ又同樣トス

裁判所ノ召喚ニ依リ證人又ハ鑑定人ト爲リ職務上ノ祕密ニ就キ訊問ヲ受クルトキハ本屬長官ノ許可ヲ得タル件ニ限リ供述スルコトヲ得

第五條　官吏ハ私ニ職務上未發ノ文章ヲ關係人ニ漏示スルコトヲ禁ス

第六條　官吏ハ本屬長官ノ許可ナクシテ擅ニ職務ヲ離レ及職務上居住ノ地ヲ離ルヽコトヲ得ス

第七條　官吏ハ本屬長官ノ許可ヲ得ルニ非サレハ營業會社ノ社長又ハ役員トナルコトヲ得ス

第八條　官吏ハ本屬長官ノ許可ヲ得ルニ非サレハ其ノ職務ニ關シ慰勞又ハ謝儀又ハ何等ノ名義ヲ以テスルモ直接ト間接トヲ問ハス總テ他人ノ贈遺ヲ受クルコトヲ得ス

官吏外國ノ君主又ハ政府ヨリ授與セントスル所ノ勳章、榮賜俸給、竝贈遺ヲ受クルニハ天皇陛下ノ裁可ヲ要ス

第九條　左ニ揭ケタル者ト直接ニ關係ノ職務ニ居ルノ官吏ハ其ノ饗燕ヲ受クルコトヲ得ス

一官廳ノ工事ヲ受負フ者

一官廳ノ爲替方又ハ出納ヲ引受クル者

一官廳ノ補助金ヲ受クル起業者

一官廳ノ用品ヲ調達スル者

一官廳ト諸般ノ契約ヲ結フ者

第十條　凡ソ上官タル者ハ職務ノ內外ヲ問ハス所屬官吏ヨリ贈遺ヲ受クルコトヲ得ス

第十一條　官吏竝ニ其ノ家族ハ本屬長官ノ許可ヲ得ルニ非サレハ直接ト間接トヲ問ハス商業ヲ營ムコトヲ得ス

第十二條　官吏ハ取引相場會社ノ社員タルコトヲ得ス及間接ニ相場商業ニ關係スルコトヲ得ス

第十三條　官吏ハ本屬長官ノ許可ヲ得ルニ非サレハ本職ノ外ニ給料ヲ得テ他ノ事務ヲ行フコトヲ得ス

第十四條　浪費シテ產ヲ破リ其ノ分ニ應セサル負債ヲ爲ス者ハ過失ノ一タルヘ

シ

第十五條　官吏ハ私立鐵道會社又ハ私立鐵道會社ヨリ無賃乘船、無賃乘車切符ヲ受クルコトヲ得ス

第十六條　凡ソ局長、所長其ノ他一部ノ長ハ各所屬官吏ヲ監督シ其ノ過失若シ懲戒處分ヲ行フノ區域ノ內ニアラサル者ハ之ヲ訓告スルコトヲ務ムヘシ若シ懲戒處分ヲ要スト認ムルトキハ事狀ヲ具ヘテ之ヲ本屬長官ニ稟告スヘシ其ノ情ヲ知リ隱蔽シテ稟告セサル者亦過失タルコトヲ免レス

第十七條　本紀律ハ高等官判任官及俸給ヲ得テ公務ヲ奉スル者ニ適用ス

七、文部省直轄諸學校長特別任用規程（大正十二年六月十三日勅令第百三十七號）

文部省直轄諸學校長ハ勅任教官ノ職ニ在リタル者又ハ三年以上奏任教官ノ職ニ在リタル者ノ中ヨリ文官高等試驗委員ノ詮衡ヲ經テ特ニ之ヲ任用スルコトヲ得

八、文部省直轄諸學校長職務規程（大正二年六月二十三日文部省訓令）

第一條　校長ハ判任官ノ進退ヲ具狀シ及高等官ノ進退ニ付意見ヲ具ヘテ文部大臣ニ稟申スルコトヲ得

第二條　校長事故アルトキハ文部大臣ノ許可ヲ經テ高等官ヲシテ其ノ事務ヲ代理セシムルコトヲ得

第三條　左ノ事項ハ校長之ヲ專行スヘシ但シ第六號及第八號ニ關シテハ處分後文部大臣ニ報告スヘシ

第一、教官ノ學科擔任及事務員ノ分課ヲ定ムルコト

第二、規則ノ施行上必要ナル細則ヲ設クルコト

第三、俸給月額八拾五圓以下ノ雇員ノ進退ニ關スルコト

第四、教官以下內國各地出張ニ關スルコト

第五、教官以下ノ除服出仕請暇ニ關スルコト

第六、講師ノ解嘱及其ノ報酬減額ニ關スルコト

第七、經費中ノ目ヲ流用スルコト

第八、三日以內ノ臨時休業ヲ爲スコト

第四條　前條ニ揭ケタル事項ノ外文部大臣ノ許可ヲ受ケ施行スヘシ

九、專門學校令抄（明治三十六年三月二十七日勅令第六十一號）

第一條　高等ノ學術技藝ヲ教授スル學校ハ專門學校トス

（一）專門學校ニ於テハ人格ノ陶冶及國體觀念ノ養成ニ留意スヘキモノトス

（二）專門學校ハ特別ノ規程アル場合ヲ除クノ外本令ノ規程ニ依ルヘシ

第五條　專門學校ノ入學資格ハ中學校若ハ修業年限四ケ年以上ノ高等女學校ヲ卒業シタル者又ハ之ト同等ノ學力ヲ有スルモノト檢定セラレタル者以上ノ程度ニ於テ之ヲ定ムヘシ但シ美術音樂ニ關スル學術技藝ヲ教授スル專門學校ニ就テハ文部大臣ハ別ニ其ノ入學資格ヲ定ムルコトヲ得

第六條　專門學校ノ修業年限ハ三ケ年以上トス

第七條　專門學校ニ於テハ豫科、研究科及別科ヲ置クコトヲ得

第八條　官立專門學校ノ修業年限、學科目及其ノ程度竝豫科、研究科及別科ニ關スル規定ハ文部大臣之ヲ定ム

十、實業學校令抄（大正九年十二月十五日勅令第五百六十四號改正）

第一條　實業學校ハ實業ニ從事スル者ニ須要ナル知識技能ヲ授クルヲ以テ目的トシ兼テ德性ノ涵養ニ力ムヘキモノトス

第二條　實業學校ノ種類ハ工業學校、農業學校、商業學校、商船學校、水產學校其ノ他實業教育ヲ爲ス學校及實業補習學校トス

獸醫學校ハ農業學校ト看做ス

第二條ノ二實業學校ニシテ高等ノ教育ヲ爲スモノヲ實業專門學校トス

實業專門學校ニ關シテハ專門學校令ノ定ムル所ニ依ル

十一、實業學校教員養成規程（大正十年六月三日文部省發實九一號）

第一條　東京帝國大學、農科附屬農業教員養成所、東京商科大學附屬商業教員養成所、名古屋高等工業學校附設工業教員養成所及横濱高等工業學校附設工業教員養成所ノ生徒ニハ授業料ヲ徵收セス

前項養成所ノ生徒ニハ一ケ月貳拾五圓以內ノ學資ヲ補給スルコトアルヘシ

帝國大學、官立大學及文部省直轄諸學校ノ學生生徒ニシテ卒業ノ後實業學校

ノ教職ニ從事セントスル者ニハ授業料ヲ免除スルコトヲ得

第二條　前條養成所ノ生徒及前條第三項ニ依リ授業料ヲ免除セラレタル者ハ卒業ノ日ヨリ左ノ期間文部大臣ノ指定ニヨリ實業學校ノ教職ニ從事スル義務ヲ有ス但シ必要ノ場合ニ於テハ文部大臣ハ他ノ教職ニ從事スルノ義務ヲ負ハシムルコトアルヘシ

一、養成所ノ生徒ハ其ノ在學期間ノ二分ノ一

二、養成所ノ生徒ニシテ學資ノ補給ヲ受ケタルモノハ其ノ補給ヲ受ケタル年限ニ第一號ノ期間ヲ加ヘタル期間

三、授業料ヲ免除セラレタル者ハ其ノ免除セラレタル期間ノ二分ノ一

第三條　前條ノ義務期間內ニ於テ學校ニ入學シ若ハ外國ニ留學セントスル者アルトキハ文部大臣ハ時宜ニ依リ之ヲ許可スルコトアルヘシ

前項ニ依リ許可ヲ受ケタル者ノ當該學校ニ在學中若ハ外國留學中ノ期間ハ前條ノ義務期間ニ算入セス

第四條　第二條ノ義務期間內ニ於テ文部大臣ノ指定ヲ受ケサルカ爲任意就職シタル者ハ其ノ旨直ニ文部大臣ニ屆出ツヘシ

其ノ就職ヲ罷メ又ハ之ヲ變更シタルトキハ亦同シ

前條ノ許可ヲ受ケタル者學校ヲ卒業又ハ退學シ若ハ歸朝シタルトキハ直ニ文部大臣ニ屆出ツヘシ

第五條　第一條養成所ノ生徒及同條第三項ニ依リ授業料ヲ免除セラレタル者左ノ各號ノ一ニ該當スルトキハ授業費、學資又ハ授業料ヲ償還セシム但シ文部大臣ハ事情ヲ酌量シテ其ノ全部又ハ一部ノ償還ヲ免除スルコトアルヘシ

一、退學ヲ命セラレ又ハ自己ノ便宜ニ依リ退學シタルトキ

二、實業學校教員タルノ志望ヲ變更シタルトキ

三、第二條ノ義務ヲ盡サス又ハ第三條第一項ノ許可ヲ受ケスシテ入學若ハ留學シタルトキ

前項授業費ノ額ハ文部大臣ノ許可ヲ受ケ各教員養成所ニ於テ之ヲ定ム

第六條　地方長官ニ於テ文部大臣ノ指定ニ依リ教職ニ從事スル者ニ其ノ義務期間內轉任退職若ハ休職ヲ命セントスルトキハ事由ヲ具シ豫メ文部大臣ノ指

揮ヲ受クヘシ但シ陸海軍現役ニ服シ又ハ戰時事變ニ際シ召集セラレタルカ爲當然休職トナリタル者アルトキハ其ノ旨直ニ文部大臣ニ報告スヘシ

休職期間滿了ノ爲退職者トナリタル者アルトキ若ハ休職期間中復職ヲ命シタルトキ亦同シ

第七條　各養成所ニ募集スヘキ生徒ノ員數ハ文部大臣之ヲ定ム

第八條　大學及專門學校ノ學生生徒ニシテ卒業ノ後實業學校ノ教職ヲ從事セントスル者ニハ一ケ月貳拾五圓以內ノ學資ヲ補給スルコトアルヘシ

前項ノ規定ニヨリ學資ノ補給ヲ受クル者將來教員タルニ適セサルモノト認メタルトキハ文部大臣ハ學資ノ補給ヲ止ムルコトヲ得

前項ノ場合ニ於テハ既ニ支給シタル學資ヲ償還セシム但シ文部大臣ハ事情ヲ酌量シテ其ノ全部又ハ一部ノ償還ヲ免除スルコトアルヘシ

第九條　前條ノ規定ニ依リ學資ノ補給ヲ受ケタル者ハ其ノ補給ヲ受ケタル年限ノ一倍半ニ相當スル期間文部大臣ノ指定ニ依リ實業學校ノ教職ニ從事スル義務ヲ有ス但シ必要ノ場合ニ於テハ文部大臣ハ他ノ教職ニ從事スルノ義務ヲ負ハシムルコトアルヘシ

第三條乃至第六條ノ規程ハ前條ノ規程ニヨリ學資ヲ補給スヘキ學生生徒ニ關シ之ヲ準用ス

附　則

本令ハ公布ノ日ヨリ之ヲ施行ス

本令施行前各教員養成所ニ入學シタル者若ハ帝國大學及文部省直轄諸學校ノ學生生徒ニシテ學資ノ補給ヲ受ケタル者ニ關シテハ仍從前ノ規程ニ依ル

十二、文部省直轄學校外國人特別入學規程（明治三十四年十一月十一日文部省令第十五號）

第一條　外國人ニシテ文部省直轄學校ニ於テ一般學則ノ規程ニ依ラス所定ノ學科ノ一科若ハ數科ノ教授ヲ受ケントスル者ハ外務省在外公館又ハ本邦所在ノ外國公館ノ紹介アルモノニ限リ特ニ之ヲ許可スルコトアルヘシ

第二條　前條ニ依リ教授ヲ受ケントスル外國人ハ前條ノ紹介書ヲ添ヘ帝國大學總長若ハ學校長ニ願出ツヘシ

第三條　帝國大學總長若ハ學校長ニ於テ前條ノ出願ヲ受ケタル時ハ相當ノ學力

アリト認メタルモノニ限リ之ヲ許可スヘシ但シ學校ノ設備上差支アル場合ハ此ノ限ニアラス

第四條　本令ノ規程ニ依リ入學シタル外國人ニシテ學科終了ノ證明書ヲ受ケントスル者ニハ試驗ノ上之ヲ附與スヘシ

第五條　本令ノ規程ニ依リ入學シタル外國人ニハ入學試驗料、入學料及授業料ヲ徵收セサルコトヲ得

第六條　帝國大學總長及學校長ハ文部大臣ノ認可ヲ受ケ本令ニ關シ必要ナル細則ヲ設クルコトヲ得

十三、學生生徒兒童身體檢查規程抄（大正九年七月二十七日文部省令第十六號改正）

第一條　學生生徒兒童身體檢查ハ毎年四月ニ於テ之ヲ施行スヘシ但シ止ムヲ得サル場合ハ五月ニ於テ之ヲ施行スルコトヲ得

監督官廳又ハ學校長ニ於テ必要ト認ムルトキ又ハ學校醫ニ於テ必要ト認メ學校長ノ同意ヲ得タルトキハ身體檢查ノ全部若ハ一部ヲ臨時施行スルコトヲ得

第二條　身體檢查ハ學校醫ヲシテ之ヲ行ハシムヘシ

學校醫ナキ場合若ハ學校醫カ身體檢查ヲ行ヒ難キ事情アルトキハ他ノ醫師ヲシテ行ハシムルコトヲ得

學校職員又ハ他ノ適當ナルモノヲシテ身體檢查ノ一部ヲ助ケシムルコトヲ得

第三條　身體檢查ハ左ノ項目ニ就キ施行スヘシ

一、發育（身長、體重、胸圍、概評）　二、榮養　三、脊柱　四、視力及屈折狀態　五、色神
六、眼疾　七、聽力　八、耳疾　九、齒牙　十、其ノ他ノ疾病及異常　十一、監察ノ要否

前項目ノ外必要ト認メタル事項ハ特ニ檢查ヲ行フコトヲ得

色神檢查ハ在學中一回行ヒタルトキハ其ノ後ニ之ヲ省略スルコトヲ得

第四條　身體檢查ハ左ノ各號ニ準據シテ施行スヘシ

一、檢查ノ表記ニハ度ハセンチメートル、衡ハキログラムヲ以テ單位トシ四捨五入法ヲ用ヒテ夫々單位ノ下一位ニ止ムヘシ

二、身長ヲ測定スルニハ足袋、靴等ヲ脫セシメ兩踵ヲ密接シテ直立シ其ノ上肢ヲ鉛直ニ垂レ頭部ヲ正位ニ保タシムヘシ又女子ニシテ髷アルモノハ小桿ヲ髷下ニ水平ニ挿入シテ測定スヘシ

三、體重ハ著衣ノ儘測定シタルトキハ其ノ著衣ノ重量ヲ全重量ヨリ除去スヘシ

四、胸圍ハ起立ノ姿勢ニ於テ兩上肢ヲ自然ニ垂レシメ乳頭ノ水平線ニ沿ヒ普通呼吸ノ終レル時ヲ測定スヘシ

乳房ノ下垂セル女子ニアリテハ乳線上第四肋間ノ水平線ニ於テ測定スルモノトス

五、發育概評ハ別ニ定ムル標準ニ據リ甲、乙、丙ノ三ニ分ツモノトス

六、榮養ハ甲、乙、丙ニ分チ其ノ佳良ナルヲ甲トシ不良ナルヲ丙トシ其ノ中間ナルヲ乙トス

七、脊柱ハ正、左彎、右彎、前彎、後彎ヲ區別シ彎ニ就テハ凡テ其ノ凸測ニ依リテ前後左右ノ方向ヲ表示スルモノトス其ノ程度ハ之ヲ強弱ノ二種ニ區別シ自己ノ意志ニ依リ容易ニ矯正シ得ルモノヲ弱トシ然ラサルモノヲ強トス

八、視力ハ萬國式試視力表ニ就キ兩眼ヲ各別ニ檢査シ裸眼視力ヲ記入スヘシ裸眼視力一・〇以上ナルヲ正視眼トス

屈折機ノ異常アルモノハ其ノ種別ヲ記入スヘシ

弱視、失明等モ兩眼ニツキ各別ニ記入スヘシ

九、色神ハ其ノ異常アルモノニ就キ色盲及色弱ヲ區別スヘシ

十、聽力ハ其ノ障碍ノ有無ヲ檢査スヘシ

十一、齒牙ハ齲齒ニツキ檢査スヘシ

十二、其ノ他ノ疾病及異常ハ檢査ノ際發見シタルモノヲ記入スヘシ殊ニ結核性疾患、腺病、肋膜炎、心臟疾患及機能障碍、貧血、脚氣、傳染性皮膚病、腺樣增殖症及扁桃腺肥大「ヘルニヤ」神經衰弱精神障碍ニ注意スヘシ

十三、監察ノ要否ハ檢査ノ結果身心ノ健康狀態不良ニシテ學校衞生上特ニ繼續的ニ監察ヲ要スト認ムル者ヲ「要」トシ記入スルモノトス

第五條　第一條第一項ノ身體檢査ヲ施行シタルトキハ其ノ結果ヲ身體檢査票ニ記入シ本人同一種類ノ學校ニ在學中連年之ヲ繼續スヘシ但シ程度ヲ異ニスル學科部類ヲ有スル學校ニ在リテハ其ノ部類每ニ別票ヲ用フルモノトス

第一條第二項ノ臨時身體檢査ノ際必要ト認ムル事項ヲ發見シタルトキハ之ヲ身體檢査票ノ裏面ニ記入スルモノトス繼續的監察ノ場合亦同シ

他校ヨリ轉入シタルモノアルトキハ學校長ハ前ノ學校ヨリ其ノ身體檢査票ノ交付ヲ受ケ使用スヘシ身體檢査票ハ學校長ニ於テ保管スヘシ

第六條　身體檢査ヲ施行シタルトキハ學校長ハ其ノ結果ヲ本人若ハ其ノ保護者ニ示スヘシ授業免除、就學猶豫、就學免除、休學、退學又ハ治療保護矯正等ヲ要スヘキモノアルトキハ本人若ハ其ノ保護者ニ對シテ特ニ注意ヲ與ヘ其ノ他必要ナル處置ヲ取ルヘシ

第七條　第一條第一項ノ身體檢査ヲ施行シタルトキハ學校長ハ身體檢査統計表ヲ調製シ其ノ年六月限リ直轄學校、公立、私立ノ大學、高等學校及專門學校ニ在リテハ文部大臣ニ其ノ他ノ學校ニ在リテハ地方長官ニ報告ス

第九條　特別ノ事情アル場合ハ監督官廳ノ認可ヲ受ケ本令ノ身體檢査ヲ行ハサルコトヲ得

身體檢査票

學校名				
氏名	男女	年　月　日生	家ノ職業	
年齡	年	年	年	年
學年	學年	學年	學年	學年
檢査年月日				
發育　身長				
發育　體重				
發育　胸圍				
發育　概評				
榮養				
脊柱				
視力及屈折狀態　右				
視力及屈折狀態　左				
色神				
眼疾				
聽力				
耳疾				
齒牙				

（注意事項）

一、用紙ノ大サハ幅二十四センチメートル、長サ三十六センチメートルトシ綴込用紙ハ本圖ニ示セルカ如シ

二、橫ノ區劃ハ全學年數ヨリ二欄多クシ尙足ラサルトキハ附箋ヲ以テ之ヲ補フヘシ

三、學校名欄ニハ本規程第五ノ學科部類名ヲモ併セ記入スヘシ移轉先學校名ハ適宜學校名欄ノ餘白ニ記入スヘシ

其ノ他ノ疾病異常	
監察ノ要否	
本人ニ對スル注意	
備考	
檢査醫師	

四、疾病其ノ他ノ爲檢査ヲ受ケサル場合ハ當該區劃ニ其ノ旨記入スヘシ

生徒兒童身體檢査統計表(男女)(昭和　年　月檢査)

年	年	年	年	年	年	年	年	年	年

學生(校名)		
年齡		
身長	總長	
	平均	
體重	總重	
	平均	
胸圍	總長	
	平均	
發育概評	甲	
	乙	
	丙	
榮養	甲	
	乙	
	丙	
脊柱	正	
	彎	
視力及屈折狀態	正視 兩眼	
	正視 一眼	
	遠視 兩眼	
	遠視 一眼	
	近視 兩眼	
	近視 一眼	
	亂視及其ノ他 兩眼	
	亂視及其ノ他 一眼	
色神	異常	
	檢査人員	
眼疾	トラホーム	
	其ノ他	
聽力障碍アル者		
耳疾		
齒牙	齲齒アル者	
其ノ他ノ疾病及異常		
監察ヲ要スル者		
檢査人員		
備考		

一、用紙ノ大サハ幅二十六センチメートル、長サ三十八センチメートルトス

一、本表ハ男女別、學科部類別ニ調製スヘシ

一、年齡ハ四月一日ノ計算ニ依リ滿六年一日以上滿七年迄ノ者ヲ七年トシ其ノ他之ニ準ス

一、身長胸圍ニ係ル總長、體重ニ係ル總重ノ各欄ニハ孰レモ同一年齡ニ於ケル各檢査人員ノ身長、胸圍又ハ體重ノ各合計ヲ掲ケ平均ノ各欄ニハ其ノ檢査人員ヲ以テ總長又ハ總重ヲ除シタル商ヲ掲クヘシ

一、視力及屈折狀態ニ就テハ兩眼ノ欄ニハ兩眼共正視、遠視、近視若ハ亂視及其ノ他ノ者ノ人員ヲ掲ケ一眼ノ欄ニハ一眼ノミ正視、遠視、近視若ハ亂視

及其ノ他ノ者ノ人員ヲ掲クヘシ

一、色神ニ就テハ異常者ノ數及檢査人員ヲ記スヘシ

一、其ノ他ノ疾病異常欄ニ不足ヲ生シタルトキハ附箋ヲ以テ之ヲ補フヘシ

一、前項ノ外本表ニ記入スヘキ項目ノ一部ノ檢査ヲ缺キタル者ハ之ヲ表中ニ計入スヘカラス

一、外國人ニ係ルモノハ之ヲ計入スヘカラス

一、備考ノ欄ニハ表中記入ノ事實ニ關シ說明ヲ要スル事項其ノ他特ニ必要ト認メタル事項ヲ記載スヘシ

一、本表ノ成績ニ關シ學校醫ニ於テ學校衞生上意見アルトキハ之ヲ表末ニ附記スヘシ

十四、教員無試驗檢定ニ關スル指定學校名及學科目抄

（明治三十六年二月十八日文部省告示第三十號）

上田蠶絲專門學校

養蠶科　農業、動物（第三學年ニ於テ動物學及動物學實驗ヲ選擇シ且特別講義及特別實驗ニ於テ動物學ニ關スル科目毎週六時間以上ヲ修メ其ノ成績優良ナル者ニ限ル）

第五　規則

一、上田蠶絲專門學校規則

第一章　總則

第一條　本校ハ實業學校令及專門學校令ニ依リ蠶絲業ニ從事スヘキ者ニ高等ノ學術技藝ヲ教授シ且人格ヲ陶冶シ國體觀念ヲ養成スルヲ以テ目的トス

第二條　本校本科ノ學科ヲ分チテ養蠶科、製絲科、絹紡織科トス

第三條　各學科ノ修業年限ハ各三ケ年トス

第四條　本校ニ製絲教婦養成科ヲ置ク其ノ規程ハ別ニ之ヲ定ム

第五條　本校ニハ研究生及選科生ヲ置クコトアルヘシ

研究生及選科生ニ關シテハ別段ノ規定アル場合ヲ除クノ外本科生ニ關スル規定ヲ準用ス

第二章　學科課程

第六條　各學科ノ學科目及其ノ程度ハ左ノ如シ但シ各學科目ノ毎週教授時數ハ修身ヲ除クノ外時宜ニ依リ之ヲ增減シ又必要アル場合ハ教授定時間外若ハ休業期間ニ於テ實習實驗ヲ課シ又ハ臨時講義ヲ聽カシムルコトアルヘシ

養蠶科

講義ノ部

（毎週教授時數）

學科目 ＼ 學年	第一學年 第一學期	第一學年 第二學期	第一學年 第三學期	第二學年 第一學期	第二學年 第二學期	第二學年 第三學期	第三學年 第一學期	第三學年 第二學期	第三學年 第三學期
修身	一	一	一	一	一	一	一	一	一
體育	三	三	三	三	三	三	二	二	二
英語	四	四	四	四	四	四	(三)	(三)	(三)
佛蘭西語又ハ獨逸語							(三)	(三)	(三)
物理及氣象學	三	三	四	一	一	一			
化學	三	三	四						
數學	三	三	三						
動物學及昆蟲學	三	三	三	三	二	二	(一)	(一)	(一)
植物學	三	三	二						
農學	二	二	一	二	二	二			
法制及經濟學	二	二	二	二	一	二			
農業經濟學蠶絲經濟論及簿記							四	四	(四)
微生物學				二	二	二			
蠶體病理學				二	二	二	三		
栽桑學	二	二	二	二	一	一			
養蠶學及蠶業汎論	四	四	一	二	一	二			
遺傳學							三	三	二
蠶種學							三	三	三
蠶體解剖及生理學				一	二	二	三	二	二
土壤學及肥料學				二	二	二	二	二	二
生理化學							二	二	二
纖維學							一	二	二
製絲學及乾繭論				二			二	二	二
蠶桑化學							(一)	(一)	(一)
電氣工學大意								(一)	(一)
植民講話								(一)	(一)
特別講義							三	三	三
計	三三	三三	三〇	二九	二四	二六	二九(八)	二六(一〇)	二五(一〇)

實習實驗ノ部

（毎週教授時數）

學科目 ＼ 學年	第一學年 第一學期	第一學年 第二學期	第一學年 第三學期	第二學年 第一學期	第二學年 第二學期	第二學年 第三學期	第三學年 第一學期	第三學年 第二學期	第三學年 第三學期
物理學及氣象學實驗			三						
化學實驗				三	三	三			
動物實驗	三	三	三	三	三	三		(三)	(三)
植物實驗	三	三			三				
圃場實習及測量	三	三	三	三	三	三	三	五	
蠶兒飼育	一回 無定時			二回 無定時			二回 無定時		
蠶種學實驗		二回 無定時			二回 無定時			三回 無定時	二回 無定時
蠶種製造實習							一回 無定時		
蠶體病理及微生物實驗				三	三	三	三		
蠶體解剖及生理實驗				二回 無定時	三	三	二回 無定時	三	三

蠶桑化學實驗								（三）	（三）
纖維學實驗									三
製絲及乾繭實習				一回無定時					三
特別實驗							三	三	三
卒業製作又ハ調査研究報告									
計	無定時 九	無定時 九	九	無定時 一二	無定時 一八	一五	無定時 一二	無定時 一二（六）	無定時 一二（六）

備考

一、毎週教授時數中括孤ヲ附シタルモノハ選擇科目トシ英語ト佛蘭西語又ハ獨逸語、動物學及同實驗ト蠶桑化學及同實驗、電氣工學大意ト植民講話ノ内各其ノ一ヲ選擇セシム

二、蠶兒飼育、蠶種學實驗、蠶種製造實習、蠶體解剖及生理實驗、製絲及乾繭實習ニ於ケル回數ハ一學期中ノ回數トス

三、第二學年又ハ第三學年ノ蠶兒飼育中一回ハ校外實習ヲ課スル事アルヘシ

四、蠶兒飼育中ニハ蠶室蠶具ノ消毒實習ヲ含ム

五、特別講義ハ動物ニ關スル學科目、特別實驗ハ動物ニ關スル實驗ヲ課ス

六、卒業製作又ハ調査研究報告ハ第三學年第三學期ノ當初ニ之ヲ提出セシム

製絲科

講義ノ部

（毎週教授時數）

學科目＼學年・學期	第一學年 第一學期	第一學年 第二學期	第一學年 第三學期	第二學年 第一學期	第二學年 第二學期	第二學年 第三學期	第三學年 第一學期	第三學年 第二學期	第三學年 第三學期
修身	一	一	一	一	一	一	一	一	一
體育	三	三	三	三	三	三	二	二	二
英語	四	四	四	四	四	四	（三）	（三）	（三）
佛蘭西語又ハ獨逸語							（三）	（三）	（三）
物理學	四	四	四	二	一				
化學	三	三	三						
數學	五	五	五	一	一	一			
機械工學 力學機構學	二	二	二	一	一	一			
機械工學 材料強弱學				二	二	一			
機械工學 熱機關學				二	一	二	二	二	二
機械工學 水力機械學							一	一	一
機械工學 機械工作							一	一	一
電氣工學				二	二	二			
養蠶論	三	一	二						
製絲原料論	二	二	一						
乾燥論	二	一	二				二	二	二
製絲學	二	二	四	二	二	二			
生絲整理及生絲檢査論				三	二	三			
工場管理論				一	二	一	二	二	二
製絲經濟學							三	三	三
生絲貿易論							二	二	二
法制及經濟學	二	二	二	二	二	二			
統計學及工業簿記				二	二	二			
絹絲化學							二	二	二
紡織原料論				二	二	二			
紡織論							二	二	二
植民講話								一	一
計	三三	三〇	三三	三〇	二八	二七	二〇（六）	二一（六）	二一（六）

實驗實習ノ部

（毎週教授時數）

學科目＼學年・學期	第一學年 第一學期	第一學年 第二學期	第一學年 第三學期	第二學年 第一學期	第二學年 第二學期	第二學年 第三學期	第三學年 第一學期	第三學年 第二學期	第三學年 第三學期

	第一學年			第二學年			第三學年		
	第一學期	第二學期	第三學期	第一學期	第二學期	第三學期	第一學期	第二學期	第三學期
物理學實驗			三			三			三
化學實驗									
機械設計及製圖			三			三			六
蠶兒飼育	一回無定時		三						
乾燥實習									
生絲整理及生絲檢查實習	一回無定時								
紡織實習									
製絲實習									
繭檢查			三			三			六
工場實習									
校外實習									
絹絲化學實驗									
卒業製作又ハ調査研究報告									
計	無定時 六	九	六	無定時 九	二	一二	無定時 (三)一六	一六 (三)	一六 (三)

備考 一、每週教授時數中竪括孤ヲ附シタルモノハ選擇科目トシ英語ト佛蘭西語又ハ獨逸語ノ內其ノ一ヲ選擇セシム

二、每週教授時數中橫括孤ヲ附シタルモノハ隨意科目トス

三、蠶兒飼育、乾燥實習ノ回數ハ一學期中ノ回數トス

四、校外實習ハ六月ヨリ七月ノ間ニ於テ之ヲ課ス

五、第二學年ノ製絲實習ニハ熱機關學實習ヲ含ム

六、卒業製作又ハ調査研究報告ノ提出期日ハ養蠶科ニ準ス

絹紡織科

講義ノ部

（每週教授時數）

學年	第一學年			第二學年			第三學年		
學期 / 學科目	第一學期	第二學期	第三學期	第一學期	第二學期	第三學期	第一學期	第二學期	第三學期
修身	一	一	一	一	一	一	一	一	一
體育	二	二	二	二	二	二	二	二	二
英語	四	四	四	四	四	四	四	四	四
佛蘭西語又ハ獨逸語							(三)(三)	(三)(三)	(三)(三)
物理學	四	四	四				三	三	三
化學	二	二	二						
數學	五	五	五	四	四	四	二	二	二
機械學 力學	二	二	二						
機械學 材料强弱學				二	三	三			
機械學 機械工作				二	二	二			
機械學 原動機喞筒									
電氣工學									
紡織原料論	二	二	二	一	一	一	二	二	二
紡織各論	一	二	二	二	二	二			
紡績原論									
撚絲及機織論	二	一	一						
織機織論									
織物組織學									
色染論									
織物仕上論									
乾燥給濕論									
工場法、工業經濟、工業簿記									
精練漂白論									
蠶絲論									
英大小論									
絹絲化學									
物理演習							(一)(一)	(一)(一)	(一)(一)

學科目	第一學年第一學期	第一學年第二學期	第一學年第三學期	第二學年第一學期	第二學年第二學期	第二學年第三學期	第三學年第一學期	第三學年第二學期	第三學年第三學期
膠質化學							(一)	(一)	(一)
植民講話							(一)	(一)	(一)
計	二七	二七	二七	二五	二五	二五	二〇(六)(二)	二三(六)(三)	一九(六)(三)

實驗實習ノ部

（每週教授時數）

學科目	第一學年第一學期	第一學年第二學期	第一學年第三學期	第二學年第一學期	第二學年第二學期	第二學年第三學期	第三學年第一學期	第三學年第二學期	第三學年第三學期
物理學實驗	三	三							
化學實驗	三	三	三						
機械設計製圖	三	三	三	三	三	三	三	三	三
圖案	三								
機械工作電氣工學莫大小實習							三		
紡績實習、撚絲實習 機織實習、織物仕上	無定時	三	六	九	九	九	六	六	一二
織物分解				二	二	二			
染色實習							三		
製絲實習	無定時								
絹絲化學實驗								三	
校外實習							一回 無定時		
卒業製作又ハ調査研究報告									
計	一二 無定時	一二	一二	一四	一四	一四	一五 無定時	一二	一五

備考　一、每週教授時數中竪括孤ヲ附シタルモノハ選擇科目トシ英語ト佛蘭西語又ハ獨逸語ノ内其ノ一ヲ選擇セシム

二、每週教授時數中横括孤ヲ附シタルモノハ隨意科目トス

三、第三學年ノ紡績實習中ニハ熱機關學實習ヲ含ム

四、第二學年又ハ第三學年ニ於テハ七月中校外實習ヲ課スルコトアルヘシ

五、卒業製作又ハ調査研究報告ノ提出期日ハ養蠶科ニ準ス

第三章　學年、學期及休業日

第七條　學年ハ四月一日ニ始マリ翌年三月三十一日ニ終ル

第八條　學年ヲ分チテ左ノ三學期トス

第一學期ハ四月一日ニ始マリ八月三十一日ニ終ル

第二學期ハ九月一日ニ始マリ十二月三十一日ニ終ル

第三學期ハ一月一日ニ始マリ三月三十一日ニ終ル

第九條　休業日ハ左ノ如シ

一、祝日　大祭日　　一、日曜日

一、本校記念日　四月十七日　　一、春季休業　自三月二十五日 至四月十日

一、夏季休業　自八月一日 至九月十日（但シ實習ノ都合ニ依リ變更スル事アルヘシ）　　一、冬季休業　自十二月二十五日 至翌年一月十日

第四章　入學、在學、退學及處罰

第十條　學生ヲ入學セシムヘキ時期ハ學年ノ始メ一箇月以内トス

第十一條　各學科第一學年ニ入學ヲ許スヘキ者ハ品行方正、志望鞏固ノ男子ニシ

テ左ノ各號ノ一ニ該當シ且入學檢定ニ合格シタル者タルヘシ

一、中學校ヲ卒業シタル者

二、專門學校入學者檢定規定ニ據ル試驗檢定ニ合格シタル者

三、尋常小學校卒業程度ヲ以テ入學資格トスル修業年限五年、高等小學校卒業程度ヲ以テ入學資格トスル修業年限三年若ハ之ト同等以上ノ實業學校ヲ卒業シタル者

四、前號ニ該當スル者ノ外專門學校入學者檢定規程第十一條ニ依リ一般專門學校ノ入學ニ關シ無試驗檢定ノ指定ヲ受ケタル者

前項第一號第三號又ハ第四號ニ該當スル學校ニ在學シ三月末日迄ニ卒業スヘキ見込アル者ハ入學試驗ヲ受クルコトヲ得

第十二條　入學檢定ハ性行、學力及身體ニ付キ無試檢檢定及試驗檢定ニ分チテ之ヲ行フ

第十三條　左ノ各號ノ一ニ該當スル者ハ無試驗檢定ヲ受クルコトヲ得

一、第十一條第一項第一號第三號又ハ第四號ニ該當スル者ニシテ最終二學年ノ學業成績ノ席次首位ヨリ數ヘテ其ノ學級ノ及第總數ノ十分ノ一以內ニ在リテ卒業後二年ヲ經過セサルモノ

二、第十一條第二項ニ該當スル者ニシテ前學年竝ニ當學年ノ第一學期及第二學期ノ學業成績ノ席次首位ヨリ數ヘテ其ノ學級ノ生徒（但シ前學年ニ於テハ及第者總數ノ十分ノ一以內ノ者

第十四條　無試驗檢定ニ依リ入學ヲ許可スヘキ人員ハ各科募集人員ノ內若干名トス

前項ニ該當スル者ニ對シテハ入學ニ際シ本校ニ於テ身體檢查ヲ行フ

第十五條　無試驗檢定志願者ニシテ該檢定ニ合格セサリシ者ハ試驗檢定ヲ出願スルコトヲ得

前項ノ場合ニ於テハ當該年度ニ限リ別ニ入學檢定料ヲ徵收セス

第十六條　試驗檢定ニ於テ課スヘキ學科目ハ英語、數學、物理、化學ノ四科目以內トシ中學校卒業ノ程度ニ依リ之ヲ行フ但シ其ノ學科目ハ學生募集ノ都度之ヲ公示ス

第十七條　入學ヲ出願スル者ハ本校ノ交付スル入學檢定票ニ所定ノ事項ヲ記入シ入學檢定料及寫眞(入學出願前六箇月以內ニ撮影シタル脫帽半身手札形)ヲ添ヘ學校長ニ差出シ同時ニ左ノ書類ノ進達ヲ出身學校長又ハ之ニ準スヘキ官廳ニ申請スヘシ

一、性行調査書

二、學業成績證明書(最終二學年間但シ第十一條第二項ニ該當スルモノハ前學年竝ニ最終學年第一學期及第二學期ノ學業ニ對スルモノトス)

三、身體檢查證(無試驗檢定志願者ニ限ル)

四、檢定試驗成績表(第十一條第一項第二號ニ該當スルモノニ限ル)

第十八條　本校ヲ卒業シタル者ニシテ他ノ學科ノ本科又ハ選科ニ入學ヲ出願スル者ハ無試驗ニテ入學ヲ許可スルコトアルヘシ

前項ノ場合ニ於テハ入學檢定料ヲ徵收セス

第十九條　入學ノ許可ヲ得タル者ハ遲滯ナク左ノ書類ヲ學校長ニ提出シ指定ノ期日ニ宣誓簿ニ署名スヘシ

一、戶籍謄本

二、履歷書(用紙ハ本校之ヲ交付ス)

三、卒業證明書(第十一條第二項ニ該當スルモノニ限ル)

第二十條　本校ヲ退學シタル者再入學ヲ願出テタルトキハ缺員アル場合ニ限リ詮議ノ上試驗ヲ行ヒ原級以下ニ入學ヲ許可スルコトアルヘシ但シ場合ニ依リ試驗ヲ省略ス試驗ノ全部ヲ省略シタルトキハ入學檢定料ヲ徵收セス

第二十一條　學生ハ本校所定ノ制服制帽ヲ着用スヘシ

第二十二條　學生疾病其ノ他已ムヲ得サル事由ニ依リ缺席スル者ハ其ノ事由ヲ詳記シ三日以內ニ屆出ツヘシ但シ病氣ノ爲メ缺席七日以上ニ亙ル者ハ醫師ノ診斷書ヲ添附スルヲ要ス

第二十三條　學生疾病ニ依リ引續キ三箇月以上修業シ能ハスト思料スルトキハ醫師ノ診斷書ヲ添ヘ願書ヲ學校長ニ差出シ許可ヲ得テ一箇年以內休學スルコトヲ得但シ休學中其ノ事由消滅シタルトキハ許可ヲ得テ一科目又ハ數科目ノ授業ニ出席シ又ハ次學年ニ於テ休學ノ解除ヲ出願スルコトヲ得

前項ニ依リ休學ヲ許可セラレタル者ハ休學期間滿了ノトキ更ニ原級ノ課程ヲ修ムヘシ

第二十四條　學生改姓、改名、改印、轉籍等ヲ爲シタルトキハ其ノ旨直ニ届出ツヘシ但シ改姓、改名、轉籍ニハ戸籍抄本ヲ添フルヲ要ス

第二十五條　學生在學中兵役ニ服スル者ハ學校長ノ許可ヲ得テ其ノ間休學スルコトヲ得

前項ニ依リ休學ヲ許可セラレタル者服役ヲ終リタルトキハ直ニ原級ニ復歸スヘシ

第二十六條　學生ハ學校長ノ許可ヲ受クルニアラサレハ他ノ學校ニ入リ又ハ他學校若ハ官署ニ於ケル各種ノ試驗ニ應スルコトヲ得ス

前項ノ許可ヲ受クルニハ其ノ事由ヲ具シ學校長ニ願出ツヘシ

第二十七條　學生已ムヲ得サル事由ニ依リ退學セントスルトキハ其ノ事由ヲ具シ父兄若ハ後見人連署ノ上學校長ニ願出テ許可ヲ受クヘシ但シ疾病ニ因リ退學セントスル場合ニ於テハ願書ニ醫師ノ診斷書ヲ添附スルヲ要ス

第二十八條　左ノ各號ノ一ニ該當スル者ハ退學ヲ命ス

一、性行不良ニシテ改善ノ見込ナシト認メタル者

二、學業劣等若ハ身體虛弱等ニ依リ成業ノ見込ナシト認メタル者

三、引續キ一箇年以上缺席シタル者但シ休學ノ許可ヲ受ケタル者ハ此ノ限ニアラス

四、正當ノ事由ナクシテ引續キ三十日以上缺席シタル者

五、正當ノ事由ナクシテ屢々缺席シ出席常ナラサル者

六、授業料滯納二週間ニ亙ル者

第二十九條　學生ニシテ校規、命令又ハ訓育ノ趣旨ニ違背シ其ノ本分ヲ失ヘリト認ムヘキ行爲アル者ハ學校長之ヲ處罰ス

處罰ハ分チテ譴責、停學、放校トス

第五章　修業及卒業

第三十條　各學年ノ課程終了ハ該學年中平素ノ勤惰及學業ノ成績等ヲ考査シテ之ヲ定ム

第三十一條　前條ノ考査ニ合格セサル者ニハ次學年ノ始メヨリ原級ノ課程ヲ再修セシムルモノトス

第三十二條　已ムヲ得サル理由ニ依リ試驗ニ缺席シタル者追試驗ヲ受ケンコトヲ願出ツルトキハ詮議ノ上之ヲ許可スルコトアルヘシ此ノ場合ニ於テハ次學期ノ始メ二週日以內ニ之ヲ行フ

第三十三條　第三學年ノ課程ヲ修了シタル者ニハ卒業證書ヲ授與ス

第三十四條　第三學年ノ成績考査ニ合格セサル者ニハ本人ノ希望ニ依リ詮議ノ上修業證書ヲ授與スルコトアルヘシ

第三十五條　成績考査ニ關スル細則ハ別ニ之ヲ定ム

第六章　入學檢定料、授業料、實習、實驗費

第三十六條　入學檢定料ハ金五圓トス

第三十七條　授業料ハ一學年本科生及研究生ハ金八拾圓、選科生ハ金七拾圓トス但シ學資ヲ得ルニ困難ナル事情アル者ニハ詮議ノ上之ヲ減免スルコトアルヘシ

第三十八條　授業料ハ一箇年ヲ左ノ三期ニ分チ毎期ノ始メニ於テ之ヲ徵收ス但シ減額セラレタル者ノ分納額ハ左記分納額ノ比ニ依ル

		本科及研究生	選科生
第一期	自四月至八月	金參拾圓	金貳拾五圓
第二期	自九月至十二月	金貳拾五圓	金貳拾五圓
第三期	自一月至三月	金貳拾五圓	金貳拾圓

第三十九條　研究生及選科生ニハ實習、實驗ニ要スル費用ノ全部若ハ一部ヲ徵收スルコトアルヘシ

第四十條　入學檢定料、授業料及實習實驗費ハ一旦納付ノ後ハ何等ノ事由アリトモ之ヲ返付セス

第四十一條　實業學校教員養成規程ニ依ル學資補給希望者ニ對シテハ其ノ補給決定ニ至ル迄授業料徵收ヲ猶豫シ補給生トナリタルトキハ之ヲ徵收セス

第四十二條　停學ヲ命セラレタル者又ハ休學ヲ許可セラレタル者ハ其ノ期間內

授業料ヲ徴收セス但シ授業料徴收期日以前ニ停學又ハ休學シタルトキハ其ノ期ノ授業料ハ本科及研究生ハ金八圓、選科生ハ金七圓トシテ指定ノ日ニ於テ之ヲ納付スヘシ

第四十三條　左ノ各號ノ一ニ該當スル者ノ其ノ期ニ於ケル授業料ハ其ノ月ヨリ一箇月本科及研究生ハ金八圓、選科生ハ金七圓ノ割ヲ以テ指定期日內ニ納付スヘシ但シ納付金ノ總額ハ當該期ノ納定額以內トス

一、停學ヲ解除セラレ就學シタル者

二、休學ノ事故止ミ就學シタル者

三、學期ノ半途ニ於テ入學ヲ許可セラレタル者

四、授業料ヲ減免セラレタル者ニシテ其ノ減免ヲ取消サレタル者

第四十四條　授業料ハ定日ニ納付スヘシ但シ定日以後ニ入學ヲ許可セラレタル者ハ入學許可ノ日ヨリ五日以內ニ之ヲ納付スヘシ

第四十五條　授業料ヲ定日ニ納付セサルトキハ本人ニ之ヲ催告シ尚納付セサルトキハ父兄若ハ後見人ニ之ヲ催告ス

前項ノ催告ヲ受ケ尚納付セサルトキハ第二十八條ニ依リ處分ス

第七章　研究生

第四十六條　本校卒業者又ハ之ト同等以上ノ學力ヲ有スル者ニシテ本校所定ノ學科目ニ就キ更ニ研究セント欲スル者アルトキハ詮議ノ上研究生トシテ二箇年以內在學ヲ許可スルコトアルヘシ

第四十七條　研究生タラント欲スル者ハ其ノ研究セント欲スル事項及在學ノ期間ヲ具シタル願書ヲ學校長ニ差出スヘシ

第四十八條　研究生ハ學校內ニ於テ研究ニ從事スル者トス但シ必要ノ場合ニ於テハ或ル期間ヲ限リ指導教官指揮ノ下ニ學校外ニ於テ研究スルコトヲ許可スルコトアルヘシ

第四十九條　研究生ハ其ノ研究事項ヲ結了シタルトキハ研究報告書ヲ學校長ニ差出スヘシ

第五十條　學校長ハ研究報告書ヲ考査シ其ノ成績佳良ナリト認メタルトキハ研

究證明書ヲ授與ス

第八章　選科生

第五十一條　本校所定ノ各學科ノ中一學科目若ハ數學科目ヲ專修センコトヲ願出ツル者アルトキハ詮議ノ上選科生トシテ入學ヲ許可スルコトアルヘシ

第五十二條　選科生トシテ入學ヲ許可スル者ハ左ノ各號ニ該當シ且本校ニ於テ適當ト認ムル者ニ限ル

一、品行方正、身體强健ニシテ現ニ實業ニ從事シ又ハ修業後直ニ實業ニ從事セントスル者

二、年齡滿十七年以上ノ者

三、第十一條第一項第一號又ハ第三號ニ該當スル學校ノ卒業者又ハ之ト同等以上ノ學力ヲ有スル者

第五十三條　選科ニ入學ヲ出願スル者ハ入學願書ニ履歷書ヲ添ヘ學校長ニ差出スヘシ入學ノ許可ヲ得タル者ハ遲滯ナク入學檢定料金五圓ヲ學校長ニ納付スヘシ但シ當該年度ニ於テ本科ニ入學ヲ願出テタル者ハ此ノ限ニ在ラス

第五十四條　選科生ノ入學時期ハ每學年ノ始メ一箇月以內トス但シ特別ノ場合ニハ學年ノ半途ニ於テ入學ヲ許可スルコトアルヘシ

第五十五條　選科生ニシテ在學中成績適當ナリト認メタル者ニハ修業證書ヲ授與ス

第九章　寄宿舍

第五十六條　寄宿舍ニ關スル規則ハ別ニ之ヲ定ム

履歷書書式（用紙半紙）

履　歷　書

現住所
本籍地

何　某

年　月　日生

一、學　業　何年何月何日何地官公私立何學校ヘ入學何年何月何日同校卒業等

一、職　業　何年何月何日何官職拜命若ハ何業ニ從事ス
何年何月何日退官廢業若ハ現今何官在職何業ニ從事等

一、賞　罰　何年何月何日何所ニ於テ何々ノ賞罰ヲ受ク等

一、家　業　何

一、家　業　何

右之通相違無之候也

年　月　日　何　某　印

選科入學願書書式（用紙半紙）

入學願書

私儀修業後直ニ實業ニ從事スルノ目的ヲ以テ貴校何科選科ヘ入學志願ニ付御許可相成度別紙履歷書及卒業證明書若ハ合格證明書相添此段相願候也

現住所
本籍地

年　月　日　何　某　印

年　月　日生

上田蠶絲專門學校長　針塚長太郎殿

（備考）本人氏名ニハ片假名ヲ附スヘシ

二、上田蠶絲專門學校製絲教婦養成科規程

第一章　總　則

第一條　製絲教婦養成科ハ製絲業ノ教婦タルヘキ者ニ必要ナル教育ヲ施スヲ以テ目的トス

第二條　修業年限ヲ二箇年トス

第二章　學科課程

第三條　學科目及其ノ程度ハ左ノ如シ

但シ必要ノ場合ニ於テハ教授定時間外又ハ休業期間ニ於テ臨時講演ヲ聽カシメ又ハ實習ヲ課スルコトアルヘシ

講義ノ部　（毎週教授時數）

學科目 ＼ 學年	第一學年 第一學期	第一學年 第二學期	第一學年 第三學期	第二學年 第一學期	第二學年 第二學期	第二學年 第三學期
修身作法	一	一	一	一	一	一
國語作文	一	一	一	一	一	一
數學	一	一	一	一	一	一
物理及化學	一	一	一	一	一	一
電氣及機械學大意				一	一	二
關係法規				一	一	
原料論	一	一	一			
乾繭貯繭論				一	一	
製絲論	二	二	二	一	一	二
生絲整理及檢査論				一	一	一
屑物整理論	一	一	一			
工場管理論				一	一	一
養蠶論	一	一	一			
特別講義	無定時	同上	同上	同上	同上	同上
計	無定時九	同上九	同上九	同上九	同上九	同上九

實習ノ部　（毎週教授時數）

學科目 ＼ 學年	第一學年 第一學期	第一學年 第二學期	第一學年 第三學期	第二學年 第一學期	第二學年 第二學期	第二學年 第三學期
製絲實習	無定時	同上	同上	同上	同上	同上
繭檢査	三	三		三	三	三
生絲整理及檢査						
屑物整理	無定時	同上		同上		
殺蛹乾繭	無定時			同上		
計	無定時三	同上三	同上	同上三	同上三	同上三

備考　一、毎週教授時數ハ修身ヲ除クノ外實習ノ繁閑ニヨリ之ヲ增減スルコトアルヘシ
二、特別講義ニ於テハ本科目以外ニ必要ト認ムル學科ニ就キ之ヲ行フ

第三章　入學及在學

第四條　生徒ヲ入學セシムヘキ時期ハ學年ノ始メ一箇月以内トス

第五條　入學ヲ許可スヘキモノハ品行方正、志望鞏固ノ女子ニシテ左ノ各項ノ一ニ該當スルモノヨリ之ヲ詮衡ス

一、高等女學校卒業者又ハ之ト同等ノ學力ヲ有スト認ムル者

二、高等小學校卒業後一箇年以上製絲業ニ從事シ其ノ成績優秀ナル者

第六條　入學志願者ハ自筆ノ入學願書(第一號書式)履歷書(第二號書式)ニ身體檢查證(第三號書式及戶籍抄本、寫眞(志願前六箇月以內ニ撮影シ裏面ニ氏名ヲ自書シタル手札形)ヲ添ヘ學校長ニ差出スヘシ

第七條　入學ノ許可ヲ得タル者ハ遲滯ナク保證人連署ノ誓書(本校所定)ヲ學校長ニ差出スヘシ

第八條　保證人ハ上田市又ハ同市附近ニ居住シ獨立ノ生計ヲ營ム成年ノ男子ニシテ生徒在學中ニ係ル一切ノ事件ニ就キ其ノ責ニ任スヘキ者タルヘシ上田市又ハ同市附近ノ地ニ於テ保證人ヲ得難キトキハ父兄又ハ後見人ヲ以テ保證人トナスコトヲ得

第九條　保證人死去若ハ前條ノ資格ヲ失ヒタルトキ又ハ學校ニ於テ不適當ナリト認メタルトキハ更ニ保證人ヲ定メ直ニ誓書ヲ差出スヘシ

第十條　保證人改姓、改名、改印、轉居等ヲナシタルトキハ速ニ屆出ツヘシ

第十一條　生徒ハ本校所定ノ服裝ヲ著用スヘシ但シ服裝ニ關スル細則ハ別ニ之ヲ定ム

第四章　卒業

第十二條　第二學年ノ課程ヲ修了シタル者ニハ卒業證書ヲ授與ス

第五章　授業料

第十三條　授業料ハ一學年金拾八圓トス

第十四條　授業料ハ一箇年ヲ左ノ三期ニ分チ每期ノ始メニ於テ之ヲ徵收ス

第一期(自四月至八月)　金八圓
第二期(自九月至十二月)　金五圓
第三期(自一月至三月)　金五圓

第十五條　生徒ニシテ其ノ成績優秀ナルモノニハ詮議ノ上授業料ヲ減免スルコトアルヘシ

第十六條　授業料納付期以前ニ停學ヲ命セラレ又ハ休學シタル者ハ其ノ月ノ授業料トシテ金壹圓八拾錢ヲ指定ノ日ニ徵收ス

第十七條　左ノ各號ノ一ニ該當スル者ハ其ノ事由ノ生シタル月ヨリ一箇月金壹

圓八拾錢ノ割合ヲ以テ次ノ授業料納付期ノ前日マテノ授業料ヲ指定ノ日ニ徴收ス但シ第一號又ハ第二號ニ該當スル者ニシテ其ノ期ノ授業料納付濟ノ者ニ對シテハ此ノ限ニアラス

一、停學ヲ解除セラレ就學シタル者

二、休學ノ事故止ミ就學シタル者

三、學期ノ半途ニ於テ入學ヲ許可セラレタル者

附　則

第十八條　本規程以外ノ事項ハ總テ上田蠶絲專門學校規則ヲ準用ス

第一號書式（用紙美濃）

入學願書

私儀製絲教婦養成科ヘ入學志願ニ付御許可相成度別紙履歷書、身體檢査證及戶籍抄本、寫眞相添ヘ此段相願候也

年　月　日

入學志願者　何　某㊞

年　月　日生

上田蠶絲專門學校長　針塚長太郎殿

第二號書式（用紙美濃）

履歷書

本籍地

現住所

戶主（又ハ戶主トノ續柄）　何　某

年　月　日生

一、學　業

何年何月何日何地何學校ヘ入學何年何月何日同校卒業

一、職　業

何年何月何日ヨリ何年何月何日マテ何地何所ニ於テ製絲業ニ從事又ハ何業ニ從事ス

一、賞　罰

何年何月何日何所ニ於テ何々ノ賞罰ヲ受ク

一、家　業

何　業

右之通相違無之候也

年　月　日

右

何　某㊞

第三號書式（用紙美濃）

身體檢查證

何　某

年　月　日生

體格

身長

體重

胸圍（常時／盈虛ノ差）

中心視力（右／左）

色盲　眼疾

聽力　障害ノ有無　耳疾

呼吸器

神經系　血行器

皮膚　言語

既往及現在ノ疾病又ハ畸形

右檢查候處相違無之候也

檢查　年　月　日

現住所

醫師　何　某㊞

第六　上田蠶絲專門學校諸規程

一、校務分掌規程

第一章　總　則

第一條　校務ハ總ヘテ校長ノ指揮決裁ヲ經ルニ非サレハ之ヲ施行スルコトヲ得ス但シ事ノ容易ニシテ先例アルモノハ主管者ニ於テ之ヲ專行スルコトヲ得

第二條　各科ニ科長ヲ置ク教授中ニ就キ校長之ヲ命ス

科長ハ校長ノ命ヲ承ケ當該科總括ノ任ニ當ル

第三條　分掌セル校務ノ相關聯スルモノハ總ヘテ主管者ノ合議ヲ經ヘシ

第四條　校務ヲ分チテ教育及事務ノ二トス

第二章　教　育

第五條　教育ヲ分チテ教養及訓育ノ二トス

第六條　教養ハ各擔任教官之ヲ掌リ訓育ハ生徒主事ノ聯絡統制ノ下ニ全教職員之ヲ擔任ス

第七條　教官ハ規則第一條ノ規定ニ從ヒ平素生徒ノ學術技藝ヲ督勵シ其ノ個性及人格ノ陶冶ニ留意シ之カ指導訓練ニ努ムヘシ

第三章　事　務

第八條　事務ハ庶務課、教務課、學生課、圖書課及會計課ノ五課ヲシテ之ヲ分掌セシム

第九條　庶務課ハ左ノ事務ヲ分擔ス

一、御眞影、勅語謄本ニ關スル事項
二、校内諸儀式ニ關スル事項
三、學校長ノ官印及學校印ノ保管ニ關スル事項
四、官吏及雇員等ノ進退賞罰及身分ニ關スル事項
五、敍位、敍勳ニ關スル事項
六、規則ノ制定、公布及命令ノ傳達ニ關スル事項
七、公文書類ノ接受、發送、審議、立案及其ノ整理保管ニ關スル事項
八、統計報告ニ關スル事項
九、名簿、履歷書、出勤簿ニ關スル事項

十、宿直ニ關スル事項
十一、會議ニ關スル事項
十二、校舍、校地ノ警備取締ニ關スル事項
十三、本校內外ノ掃除及除雪ニ關スル事項
十四、傭人ノ進退、賞罰取締ニ關スル事項
十五、門鑑ニ關スル事項
十六、庶務課ニ屬スル物品ノ整理保管ニ關スル事項
十七、他課ノ主管ニ屬セサル一切ノ事項

第十條　教務課ハ左ノ事務ヲ分擔ス

一、教室、標本室、教具、教材ノ整理保管ニ關スル事項
二、運動場ニ關スル事項
三、教授會ニ關スル事項
四、學生生徒募集ニ關スル事項
五、授業及學科ニ關スル事項

六、學生生徒ノ入學、退學、休學其ノ他學籍ニ關スル事項
七、學生生徒總代ニ關スル事項
八、試驗ニ關スル事項
九、修學旅行及參觀ニ關スル事項
十、教務課ニ屬スル物品ノ整理保管ニ關スル事項
十一、教務課ニ屬スル公文書類ノ立案及其ノ整理保管ニ關スル事項
十二、其ノ他教務ニ關スル一切ノ事項

第十一條　學生課ハ左ノ事務ヲ分擔ス

一、學生生徒ノ訓育及賞罰ニ關スル事項
二、學生生徒ノ風儀取締ニ關スル事項
三、學生生徒ノ集會及印刷物ニ關スル事項
四、學生生徒ノ衞生及體格檢查ニ關スル事項
五、學生生徒ノ入退舍、外泊、入院、歸省及旅行ニ關スル事項
六、寄宿舍ノ取締及管理ニ關スル事項

七、寄宿舍ノ炊事及出入商人ニ關スル事項
八、非常事變ニ關スル事項
九、學生課ニ屬スル物品ノ整理保管ニ關スル事項
十、學生課ニ屬スル公文書類ノ立案及其ノ整理保管ニ關スル事項
十一、其ノ他學生生徒取締ニ關スル一切ノ事項

第十二條　圖書課ハ左ノ事務ヲ分擔ス

一、圖書ノ出納及保管ニ關スル事項
二、圖書ノ貸出ニ關スル事項
三、書庫及閱覽室整理ニ關スル事項
四、圖書課ニ屬スル物品ノ整理保管ニ關スル事項
五、圖書課ニ屬スル公文書類ノ立案及其ノ整理保管ニ關スル事項
六、其ノ他圖書ニ關スル一切ノ事項

第十三條　會計課ハ左ノ事務ヲ分擔ス

一、歲入、歲出ノ豫算及決算ニ關スル事項
二、物品ノ出納及保管ニ關スル事項
三、金錢ノ出納及保管ニ關スル事項
四、國有財產及資金ノ監理ニ關スル事項
五、校舍、校地ノ營繕ニ關スル事項
六、不用品ノ處分ニ關スル事項
七、會計課ニ屬スル公文書類ノ立案及其ノ物品ノ整理保管ニ關スル事項
八、其ノ他會計課ニ關スル一切ノ事項

第十四條　教務課、學生課及圖書課ハ教授中ヨリ特選セル各課長ヲシテ之ヲ管理セシム

第十五條　庶務課及會計課ハ書記中ヨリ特選セル各課長ヲシテ之ヲ管理セシム

第十六條　課員ハ課長ノ指揮ニ從ヒ該課ノ事務ニ從事ス

二、職員服務規程

第一條　新任者ハ著任ノ日ヨリ七日以內ニ履歷書及宿所屆ヲ庶務課ニ印鑑屆ヲ

庶務課及會計課ニ差出スヘシ

第二條　職員住所ヲ移轉シ姓名、印章ヲ變更セルトキハ其ノ都度届出ツヘシ

第三條　職員登校スルトキハ必ス先ツ出勤簿ニ捺印スヘシ但シ教授及教授待遇ノ講師ハ此ノ限ニ在ラス

第四條　職員出勤時限ニ遲刻スルカ又ハ執務時間中ニ退出セントスルトキハ其ノ事由ヲ具シテ學校長ニ届出ツヘシ

第五條　職員病氣其ノ他ノ事故ニ依リ缺勤セントスルトキハ出勤時限前ニ其ノ旨届出ツヘシ但シ病氣缺勤七日以上ニ亙ルトキハ醫師ノ診斷書ヲ添フヘシ

第六條　職員喪ニ當リタルトキハ服忌届ヲ學校長ニ差出スヘシ

第七條　職員病氣其ノ他ノ事故ニ依リ任地ヲ離レントスルトキハ學校長ノ許可ヲ受クヘシ但シ賜暇中ハ旅行日數及場所ヲ記シ届出ツヘシ

第八條　職員出張ヲ命セラレタルトキハ出發、歸任共ニ學校長ニ届出ツヘシ

復命書ハ歸任後十日以内ニ學校長ニ差出スヘシ但シ場合ニ依リ口頭ヲ以テ復命書ニ代フルコトヲ得

第九條　職員官廳其ノ他ヨリ本校ヲ經由セスシテ直ニ辭令書ヲ受ケタル時其ノ事項ノ履歷上ニ關係アルモノハ其ノ都度學校長ニ届出ツヘシ

三、校醫服務規程

第一條　校醫ハ左ノ事務ヲ掌ル

一、學生生徒ノ疾患治療ニ關スル事項

二、學生生徒ノ身體檢査ニ關スル事項

三、其ノ他學校衞生ニ關スル事項

第二條　校醫ハ休業日ヲ除ク外隔日服務スヘシ但シ急患者アルトキハ何時ニテモ出校シテ治療ヲ爲スヘシ

第三條　病氣其ノ他ノ事故アリテ出校シ難キトキハ相當ノ代人ヲ出校セシムルコトヲ得

此ノ場合ニ於テハ其ノ氏名ヲ届出ツヘシ

第四條　衞生上ノ施設ニ關シテハ學生課長ト協議スヘシ

第五條　校醫ハ毎月一回學校ヲ視察シ視察後一週間內ニ視察簿ヲ學生課ニ差出スヘシ

第六條　校醫ハ學生生徒病類月表及同年表ヲ調製シ月表ハ翌月五日年表ハ翌年度四月十五日迄ニ學生課ニ差出スヘシ

四、宿直規程

第一條　書記及事務雇員ハ交代ヲ以テ毎日一名宛本校ニ宿直勤務スヘシ

宿直勤務ノ順番ハ庶務課長之ヲ定メ學校長ノ認可ヲ受クヘシ

第二條　宿直時間ハ退出時限ヨリ翌日ノ出勤時限マテトス但シ休業日ニ於テハ出勤時限ヨリ翌日出勤時限マテトス

宿直者ハ事務引繼ノ後ニ非サレハ勤務時限後ト雖モ學校ヲ離ルヽ事ヲ得ス

第三條　宿直者ハ左ノ各號ノ一ニ當ルトキハ除番ス

一、出張中及出張ノ前後兩日

二、三日以上ノ缺勤中

三、賜暇又ハ忌引中

四、校長ニ於テ除番適當ト認ムル者

第四條　宿直者ニシテ宿直シ能ハサルトキハ協議ノ上他人ヲ代勤セシムルコトヲ得

前項ノ場合ニ於テハ其ノ旨宿直日誌ニ記載スヘシ

第五條　新任者ハ出勤日ヨリ起算シ一週間ヲ經テ宿直順番ニ加入セシム

第六條　宿直者ハ宿直日誌ニ左ノ事項ヲ記載シ學校長ノ檢閱ヲ受クヘシ

一、宿直ノ年月日及宿直者ノ氏名

二、宿直ノ巡視及小使ノ氏名

三、接受發送シタル物件

四、其ノ他宿直中處理シタル事項

第七條　宿直中接受シタル電信、親展、公文書及速達ヲ要スト認ムヘキ職員宛ノ私文書ハ直チニ宛名ノ者ニ送付シ其ノ他ノ文書ハ翌日宿直日誌ト共ニ次番者若ハ庶務課員ニ引繼クヘシ

第八條　宿直者ハ校舍各室ノ鑰鑰ヲ監守シ火元取締ニ注意シ夜中ハ巡視若ハ小使ヲ率キ二回以上校舍ノ內外ヲ巡視スヘシ

第九條　宿直中近火其ノ他非常ノ異變起ルトキハ學校長ニ急報シ且臨機ノ處置ヲ爲スヘシ

五、物品會計規程細則

第一條　共用備品及消耗品ハ學校長ノ任命セル若干名ノ監守者若ハ取扱主任ヲシテ之ヲ處理セシム

第二條　物品ノ出納ハ學校長ノ檢印アル所定ノ傳票ニ依リ之ヲ行フ

第三條　通常所要ノ物品ハ會計課ニ於テ一箇年ノ所要高ヲ豫定シ學校長ノ許可ヲ受ケ一回若ハ數回ニ取纏メテ之ヲ購入シ各部ノ請求ニ應シ交付ノ手續ヲ爲スヘシ

第四條　臨時所要ノ物品ハ各部主任ノ請求ニ依リ學校長ノ許可ヲ受ケテ其ノ都度購入ノ手續ヲ爲シ之ヲ當該監守者又ハ取扱主任ニ交付ノ手續ヲ爲スヘシ

第五條　生產保管轉換又ハ寄贈ニ係ル物品ハ會計課ニ於テ其ノ品名、數量及見積價格ヲ附シ物品會計官吏ヲシテ受入命令ノ手續ヲ爲サシムヘシ

第六條　總テ受入タル物品ハ備品ニアリテハ會計課ニ於テ校名、番號ヲ附スヘシ但シ票札ヲ附シ得サルモノハ適當ノ方法ニヨリテ之ヲ整理スヘシ

第七條　本校各部ニ於テ物品ノ支給ヲ要スル時ハ所定ノ請求書ニ品名、數量、需要事由等ヲ記載シ捺印ノ上之ヲ會計課ニ差出スヘシ

第八條　本校各部ニ於ケル實驗生產品ハ當該取扱主任ニ於テ生產品授受簿ニ其ノ品名、數量、評定價格及引繼年月日ヲ記載シ之ヲ會計課ニ引繼クヘシ

第九條　監守者又ハ取扱主任物品ノ支給ヲ受ケタルトキハ現品ト照合シテ所定ノ傳票ニ捺印シ遲滯ナク之ヲ物品會計官吏ニ返付スヘシ共用備品及消耗品ニアリテハ之ヲ帳簿ニ記載シ且ツ共用備品ニアリテハ成ルヘク其ノ備付ノ場所ヲ摘記スヘシ

第十條　監守備品ノ票札汚損若ハ滅失シタルトキハ監守者ハ直チニ之ヲ會計課ニ通知スヘシ

第十一條　監守備品ニシテ自然ニ毀損シタルトキハ監守者ハ直チニ其ノ修理若

ハ引換ヲ會計課ニ請求スヘシ

前項物品ノ修理終リタルトキハ會計課ハ直チニ當該物品ヲ監守者ニ返付スヘシ

第十二條　監守物品滅失シタルトキハ監守者ハ其ノ品名、數量、番號等ヲ取調ヘ始末書ヲ附シ物品會計官吏ヲ經由シテ學校長ニ届出ツヘシ

第十三條　監守物品不用ニ歸シタルトキハ監守者ハ之ヲ會計課ニ返付スヘシ

第十四條　不用物品若ハ毀損物品ニシテ使用ニ堪ヘサルモノアル時ハ會計課ハ處分案ヲ附シテ學校長ノ裁定ヲ請フヘシ

第十五條　監守者交迭シタルトキハ新舊監守者立會ノ上帳簿ト現品トヲ照合シ引繼ヲ爲シタル年月日ヲ帳簿ニ記載シ署名捺印スヘシ

前項ノ手續ヲ終リタルトキハ新舊監守者連名ニテ物品會計官吏ヲ經由シテ其ノ旨學校長ニ届出ツヘシ

第十六條　使用中ノ物品ハ物品會計官吏左ノ各項ニ依リテ之ヲ檢査スヘシ

一、備品ハ毎年一回支給簿ト監守簿トヲ對照シ更ニ監守簿ト現品トヲ照合スヘシ

二、消耗品ハ各學期毎ニ一回消耗品受拂簿ヲ調査シ現品ト照合スヘシ

前二項檢査中物品ノ滅失、毀損ヲ發見シタルトキ又ハ物品ノ處理ニ付キ意見アルトキハ物品會計官吏ハ其ノ旨學校長ニ具申スヘシ

第十七條　物品檢閲ヲ分チテ定期及臨時ノ二種トス

定期檢閲ハ毎年二月之ヲ行ヒ臨時檢閲ハ必要ト認メタル場合ニ之ヲ行フ

第十八條　物品檢閲委員、委員長一名、委員若干名トシテ檢閲ノ都度學校長之ヲ任命ス

第十九條　物品檢閲委員ノ檢閲スヘキ事項左ノ如シ

一、物品保管ノ適否

二、物品出納ノ適否

三、備品使用ノ適否

四、消耗品消費ノ適否

五、物品缺損ノ有無

第二十條　物品檢閱委員檢閱ヲ終リタルトキハ十日以內ニ檢閱顚末ヲ具シ意見ヲ附シテ學校長ニ上申スヘシ

第二十一條　物品會計官吏ハ物品ノ出納ヲ明ニスル爲左ノ帳簿ヲ備ヘ之ヲ整理スヘシ

一、圖書出納簿

本簿ニハ圖書名、冊數、價格、納人等ヲ登記シ出納ヲ明ニスヘシ

二、備品出納簿

本簿ニハ圖書、機械標本以外ノ備品ノ品名、數量、價格、納人等ヲ登記シ其ノ出納ヲ明ニスヘシ

三、機械標本出納簿

本簿ニハ機械標本ヲ學科每ニ口座ヲ設ケ品名、數量、價格、納人等ヲ登記シ其ノ出納ヲ明ニスヘシ

四、生產品出納簿

本簿ニハ實習生產品ノ品名、數量、價格等ヲ登記シテ出納ヲ明ニスヘシ

五、消耗品出納簿

本簿ニハ消耗品ノ品名、數量、價格等ヲ登記シテ出納ヲ明ニスヘシ

六、器具、機械、標本竝圖書支給簿

本簿ニハ各部科ノ監守又ハ專用ニ屬スル物品ヲ記入シ以テ支給備品ノ所在ヲ明ニスヘシ

第二十二條　監守者又ハ物品取扱主任ニ於テハ各部物品ノ出納監守及取扱ヲ明確ニスル爲左ノ帳簿ヲ備ヘ之ヲ整理スヘシ

一、器具、機械、標本監守簿

本簿ニハ監守物品ノ品名、數量、番號及所在等ヲ明記スヘシ

二、圖書監守簿

本簿ニハ部門每ニ口座ヲ設ケテ圖書名、冊數、價格等ヲ明記スヘシ

三、消耗品受拂簿

本簿ニハ消耗品(實驗用材料及生產品ヲ含ム)ノ品名、數量、受拂ノ年月日等ヲ明記スヘシ

四、郵便切手類受拂簿

本簿ハ庶務課ニ之ヲ備ヘ郵便切手ノ受拂ヲ明記スヘシ

六、成績考査規程

第一條　學業ノ成績ハ學年成績及卒業成績ニ區別シテ之ヲ考査ス

第二條　各科目ノ學年成績ハ平素ノ成績及試驗成績ニ依リテ之ヲ定ム

平素ノ成績ト試驗成績トノ評價ハ擔任教官任意之ヲ定ム

第三條　試驗ハ學年試驗及臨時試驗ノ二トス

第四條　學年試驗ハ該學年中ニ修了シタル課程ノ全部ニ付キ之ヲ行ヒ臨時試驗ハ其ノ一部ニ付キ之ヲ行フ

第五條　學年試驗ハ學年末ノ指定日ニ於テ之ヲ行フ但シ學年ノ中途ニ於テ修了スル科目ハ該學期末ニ之ヲ行フ

前項ノ時期ニ於テ學年試驗ヲ行ヒ難キトキハ擔任教官ノ見込ニ依リ該學年中適當ノ時期ニ於テ之ヲ行フ

臨時試驗ハ二學期以上ニ亙レル科目ニ付一回以上臨時之ヲ行フ

第六條　學年試驗ハ修身、數學、測量、機械設計、製圖、外國語、體育及實習、實驗科目ニ限リ擔任教官ノ見込ニヨリ省略スルコトヲ得

臨時試驗ハ平素ノ成績アル科目ニ限リ擔任教官ノ見込ニ依リ之ヲ省略スルコトヲ得

第七條　學年成績ハ養蠶科蠶兒飼育一回ヲ一目ヲ一ニ評價シテ之ヲ定ム

第八條　卒業成績ハ三學年ノ成績ヲ加ヘ之ヲ三分シタルモノトス

第九條　成績ハ點數ヲ以テ表示シ各科目ノ最高點ヲ一百點トス但シ追試驗ヲ行ヒタル各科目ノ最高點ハ八十點トス

第十條　各科目ノ點數、學年成績及卒業成績ハ一點未滿ヲ四捨五入ス

第十一條　左ノ各號ニ該當スルモノヲ以テ各學年ノ課程ヲ修了シタルモノトス

一、學科目及實習科目ノ學年成績平均點各六十點以上ナルトキ

二、科目學年成績各五十點以上ナルトキ

三、學年成績六十點未滿ノ科目總數ノ半數以上ニ上ラサルコト

第十二條　學業成績前條ニ合格セサル者ト雖モ教官會議ヲ經テ其ノ學業成績ヲ審案シ特ニ該學年ノ課程ヲ修了シタルモノト認ムルコトアルヘシ

七、學生生徒心得

第一條　本校學生生徒ハ教育勅語及戊申詔書ノ趣旨ヲ奉體シ以テ立身報國ノ基礎ヲ確立スヘシ

第二條　本校學生生徒ハ左記ノ綱領ヲ遵守シ師長ノ指揮、訓戒ニ恭順スヘシ

一、本校ノ規則、命令ヲ遵守シ師長ノ指揮、訓戒ニ恭順スヘシ

二、信義ヲ重ンシ廉恥ヲ尚ヒ質素、勤勉ヲ旨トシ以テ謹恪自重ノ風ヲ持スヘシ

三、職員ニ對シテ敬禮ヲ行フヘキハ勿論相互ノ間ニ於テモ亦禮讓ヲ厚クスヘシ

四、攝生ニ注意シ身體ノ强健ヲ圖リ以テ快活ノ精神ト進取ノ氣象トヲ養フヘシ

五、志操ヲ固クシ言行ヲ愼ミ苟クモ本校ノ學生生徒タルノ體面ヲ汚スノ行爲アルヘカラス

第三條　本校學生生徒ハ左記ノ各號ヲ遵守スヘシ

一、揭示ハ之ヲ揭ケシ日ヨリ一般ニ了知セルモノト認ムルニ依リ能ク注意スヘシ

二、始業時限ニハ遲滯ナク教室ニ入リテ所定ノ席ニ著キ授業終ルトキハ教官退席後靜ニ退出スヘシ

三、授業ノ始ニハ教官教壇ニ昇リ机ニ向ヒシトキ授業ノ終ニハ教官ヨリ授業ノ終ル旨告ケシトキ一同教官ニ對シ立禮スヘシ

四、授業中參觀人ニ對シ敬禮ノ爲教官教壇ヲ降リタルトキハ一同直ニ立禮スヘシ

五、授業時間中ハ教官ノ許可ナクシテ教室ヲ出入スルコトヲ得ス

六、校舍內ニアリテハ授業中ハ勿論放課後ト雖モ靜肅ヲ旨トシ喧噪ノ行爲

アルヘカラス

七、帽子、外套其ノ他ノ携帶品ハ必ス所定ノ場所ニ整置シ教室内ニ携帶スヘカラス

病氣其ノ他ノ事故ノ爲著用ノ必要アルトキハ生徒主事ノ許可ヲ受クヘシ

八、校内ニアリテハ所定ノ場所以外ニ於テ飲食喫煙スヘカラス

九、團體ヲ組織セント欲セハ必ス生徒主事ノ認可ヲ受クヘシ

十、集會ニ於テハ左ノ各項ニ從フヘシ

イ、校舍ノ内外ヲ問ハス集會セントスルトキハ豫メ學生課ニ届出ツヘシ

ロ、集會ノ爲メ校舍校具ヲ借用セントスルトキハ豫メ學生課ノ許可ヲ受クヘシ

十一、學生課ノ許可ヲ得ルニ非サレハ校舍内ニ掲示、張札ヲ爲スコトヲ得ス

十二、本校ノ物品ハ當該物品監守者ノ許可ヲ得ルニ非サレハ之ヲ使用帶出スルコトヲ得ス

十三、本校ノ物品ハ專ラ鄭重ニ之ヲ取扱フヘシ若シ過チテ毀損若ハ紛失シタルトキハ直ニ届出テ指揮ヲ受クヘシ

八、總代規程

第一條　各科各級ニ總代及副總代各一名ヲ置ク

第二條　總代ハ各級學生ヲ代表シ學校ト學生及各級學生間ノ關係ノ圓滑ヲ圖リ兼テ級風ノ振作ニ勉ムヘシ

副總代ハ總代ヲ補佐シ總代故障アルトキハ之ヲ代理ス

第三條　各級學生ハ各學期ノ始三日以内ニ總代及副總代ノ候補者三名ヲ連記投票ニヨリテ互選シ遲滯ナク敎務課ニ申告スヘシ

候補者ハ出席學生三分ノ一以上ノ得點アルコトヲ要ス

第四條　總代及副總代ハ各級學生ノ互選セル三名ノ候補者中ニ就キ學校長之ヲ任命ス

第五條　第一學年第一學期ノ總代及副總代ハ前二條ノ規定ニ拘ラス學校長之ヲ

選任ス

第六條　總代及副總代ノ任期ハ一學期間トス

九、學生制服規程

第一條　學生ノ制服ハ左ノ如シ

一、正帽　地質　黑絨
　　徽章　眞鍮製、形狀圖ノ如シ
　　緣　黑綾織
　　眼庇　黑革
　　頤紐　黑革幅一糎一粍、釦徑一糎、形狀服釦ニ同シ
　　製式　圖ノ如シ

一、略帽　地質　麥藁
　　徽章　正帽ノ徽章ニ同シ
　　帶布　黑無地

製式　普通編方平編

一、正服衣　地質　黑ヘル、黑羅紗又ハ黑一本綾
　　釦　眞鍮製、胸釦二糎一粍五個、袖釦一糎五粍二個、形狀圖ノ如シ
　　襟章　眞鍮製、左襟ニ養蠶科生ハ桑葉、製絲科生ハ絲枠、絹紡織科生ハ「フライヤー」ノ」章ヲ附ス
　　製式　立襟、脊廣形、圖ノ如シ

一、袴　地質　正服衣ト同シ
　　製式　圖ノ如シ

一、略服　地質　霜降セル
　　其ノ他正服ニ同シ

一、外套　地質　黑地又ハ黑味勝ノ質素ノ地質ヲ選ヒ學生ノ分度ニ適當スルモノヲ要ス
　　釦　一列隱釦
　　製式　折襟、圖ノ如シ

帽子

略帽

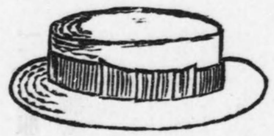

襟章

養蠶科

衣

前面

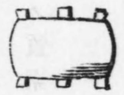

科絲製

科織紡絹

徽章

背面

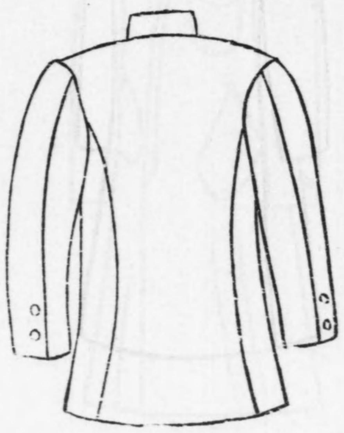

袴

外套ノ前面

外套ノ背面

製絲科

實習服

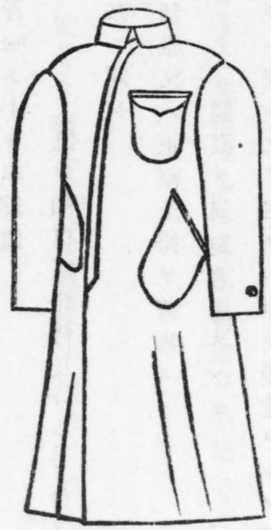

一、靴　黒革製

一、脚袢　卷脚袢(カーキ色)

第二條　學生ハ左ノ場合ニ於テハ制服ヲ著用スヘシ但シ已ムヲ得サル事由アル者ハ生徒主事ノ許可ヲ得テ和服ヲ著用スルコトヲ得

一、授業ニ出席スルトキ

一、本校學生タルコトヲ表示スルトキ

一、特ニ本校ヨリ指定スルトキ

第三條　學生ハ六月一日ヨリ九月三十日マテハ特ニ指定シタル場合ノ外略服ヲ

著用スヘシ但シ第一學年生ハ五月一日ヨリ之ヲ著用スルコトヲ得

第四條　學生ハ前條ノ期間內ニ限リ略帽ヲ著用スルコトヲ得但シ體操、儀式、其ノ他特別ノ指定アルトキハ此ノ限ニアラス

第五條　學生ハ實習ノ場合ニ於テハ左ノ如キ實習服ヲ著用スヘシ

一、衣　養蠶科　地質　霜降小倉
　　袴　同　地質　衣ニ同シ
一、衣　製絲科　地質　白カツラギ
　　製式　圖ノ如シ　袴ナシ
一、衣　絹紡繊科　地質　青味カーキ木綿繊
　　（但シ袖口締紐付及バンド付ノコト）
　　袴　同　地質　衣ニ同シ

第六條　學生外出スルトキハ制服又ハ正帽及袴ヲ著物スヘシ

第七條　新入學生ハ五月一日マテニ制服ヲ調製著用スヘシ

第八條　研究生及選科生ノ服裝ハ別ニ之ヲ定メス但シ學生タルノ禮ヲ失ハサル

コトヲ要ス

選科生ニシテ制服又ハ略服ヲ著用スルトキハ襟章ヲ省略スヘシ

十、寄宿舍規程

第一條　本校ハ校風ヲ振肅シ兼ネテ學生ノ心身修養ヲ補クルタメニ寄宿舍ヲ設ク其ノ綱領左ノ如シ

一、至誠ヲ旨トスヘシ
一、勤勞ヲ尙フヘシ
一、自治ヲ重スヘシ
一、禮節ヲ守ルヘシ

第二條　本校學生ハ總テ寄宿舍ニ收容ス

但シ學校長ニ於テ通學ヲ必要ト認メタルモノハ此ノ限ニアラス

第三條　寄宿生ハ生徒主事ノ指揮命令及ヒ寄宿舍役員ノ指揮ニ從ヒ本校學生タルノ本分ヲ全フセンコトヲ務ムヘシ

第四條　寄宿生ノ起床、洒掃、食事、自修、外出、消燈ノ時間ハ別ニ之ヲ定ム

第五條　寄宿生臨時ニ外泊又ハ歸省セントスルトキハ其ノ理由ヲ證明スヘキ書類ヲ添ヘタル願書ヲ生徒主事ニ差出シ其ノ許可ヲ受クヘシ

第六條　寄宿生舍內ニ於テ治療シ難キ疾病ニ罹リタルトキハ期間ヲ定メ外泊ヲ許ス

第七條　寄宿生ハ在舍中寄宿料トシテ毎月金一圓ヲ指定ノ期日ニ會計ヘ納付スヘシ但シ休暇中及歸省、外泊ノタメ全月在舍セサルトキハ該月ノ寄宿料ヲ免除ス

第八條　寄宿生ハ食費ヲ指定ノ期日ニ納付スヘシ

第九條　本規程施行ニ關スル細則ハ別ニ之ヲ定ム

十一、寄宿舍細則

第一節　編制及役員

第一條　寄宿舍ハ之ヲ寮ニ分チテ各寮ヲ室ニ分ッ

第二條　各室人員ノ配當ハ每學年ノ始ニ於テ生徒主事之ヲ定ム

第三條　各室ニ室長及副室長各一名ヲ置キ室員ノ互選ニヨリテ之ヲ定メ其ノ任期ヲ一學期間トス

副室長ハ室長ヲ補佐シ室長事故アルトキハ之ヲ代理ス

第四條　各寮ニ寮長及副寮長各一名ヲ置ク其ノ任期ヲ一學期間トス

寮長及副寮長ハ各寮學生ヨリ候補者ヲ互選セシメ其ノ中ニ就キ學校長之ヲ任命ス

第二節　役員ノ任務

第五條　寮長及室長ハ協議會ヲ組織シ生徒主事ノ指揮、命令及監督ヲ承ケ寄宿舍規程第一條ノ趣旨ノ貫徹ヲ圖ルヘシ

副寮長ハ寮長ヲ補佐シ寮長事故アルトキハ之ヲ代理ス

第六條　協議會ノ議事ハ寮長之ヲ整理ス

第七條　協議會ハ每學期一回之ヲ開ク但シ必要アルトキハ生徒主事ノ許可ヲ受ケ臨時開會スルコトヲ得

第八條　協議會ノ議決ハ生徒主事ノ認可ヲ得テ之ヲ實施スヘシ

第九條　室長ノ任務要項左ノ如シ

一、室內ノ風紀振肅ヲ圖ルコト
一、室內ノ清潔、整頓ヲ圖ルコト
一、諸達命令ヲ傳達シ之カ實施ノ責ニ任スルコト
一、室內勤務ヲ指導監督スルコト
一、定例大掃除ノ後生徒主事及校醫ノ檢閱ヲ受クルコト
一、室內ノ諸備品及臨時外泊學生ノ所有品ヲ保管スルコト
一、室員病氣ノトキ看護ノ手配ヲナスコト
一、破損ノ箇所又ハ物品ノ修理手續ヲナスコト
一、火ノ元及戶締ニ注意スルコト
一、室員ノ願届書類ニ關スルコト
一、其ノ他室內ニ於ケル臨時ノ諸件ヲ處理スルコト

第十條　寮長任務要項左ノ如シ

一、寮內全般ノ風儀、紀律ノ振肅ヲ圖ルコト
一、寮內各部ノ清潔、整頓、衞生ニ注意スルコト
一、諸達命令ヲ各室長ニ傳達シ其ノ實施ヲ取締ルコト
一、寮內ノ出來事及寄宿舍ニ關スル意見ヲ生徒主事ニ申告スルコト
一、出入商人ヲ取締ルコト
一、火ノ元及戶締ニ注意スルコト
一、寮內日誌ヲ擔當シ日々重要事項ヲ記錄スルコト
一、其他寮內ニ關スル事項

第三節　日課心得

第十一條　寄宿舍ノ日課時限ハ振鈴(若クハ喇叭)ヲ以テ之ヲ報ス日課時限ハ季節又ハ本校實習ノ都合ニ依リ生徒主事之ヲ定ム

第十二條　外出時間ハ授業時間及特ニ在舍ヲ命シタル場合ノ外朝食後ヨリ午後十時三十分マテトス

已ムヲ得サル事故ニ依リテ歸舍時限ニ後レタル者ハ其ノ事由ヲ證明スヘキ

書類ヲ生徒主事ニ差出シ指揮ヲ受クヘシ

第十三條　消燈ハ午後十一時トシ人員檢査ハ臨時之ヲ行フ

第十四條　出入ハ必ス本校正門ヨリナシ其ノ都度各自ノ名札ヲ表裏スヘシ

第十五條　左ノ場合ニハ願書ヲ差出シ許可ヲ待ツヘシ

一、寄宿舍規程第六條ニヨリ歸省若クハ外泊セントスルトキ(學校長宛)

一、規程時間外ニ臨時外出セントスルトキ(生徒主事宛)

一、學友ノ病氣看護ノタメ缺課セントスルトキ(學校長宛)

第十六條　左ノ場合ニハ届書ヲ差出スヘシ

一、忌服ヲ受クルトキ(學校長宛)

一、病氣ノタメ缺課(學校長宛)若クハ就褥セントスルトキ(生徒主事宛)

一、歸省若クハ外泊先ヨリ歸舍シタルトキ(生徒主事宛)

第十七條　疾病ニ罹リタルトキハ本人又ハ室長ヨリ生徒主事ニ申出テ指揮ヲ受クヘシ

第十八條　寄宿舍內ハ土足ノ儘昇降スルコトヲ得ス

第十九條　火ノ元ニ關シテハ各自相誡シムヘシ

煙草ノ吸殼ハ必ス火鉢ニ棄ツヘシ

第二十條　寄宿生ニ到達スル郵便物ハ總テ生徒主事ヲ經由スルモノトス

第四節　炊事

第二十一條　炊事ハ生徒主事ニ於テ炊夫ヲ傭入レテ行フ

但シ契約ハ毎年四月一日ニ始リ翌年三月三十一日迄トス

第二十二條　炊事需用品ノ納入商人ハ毎年四月見積入札ニ基キ生徒主事之ヲ指定ス

但シ生徒主事ニ於テ必要ト認ムル場合ハ何時ニテモ變更スルコトアルヘシ

第二十三條　炊事ニ委員長及副委員長各一名、委員若干名ヲ置ク

副委員長ハ委員長ヲ補佐シ委員長事故アルトキハ之ヲ代理ス

第二十四條　炊事委員長ハ生徒主事ノ指揮監督ヲ承ケ炊事全般ノ取締ニ任ス

第二十五條　炊事ハ委員長ノ指揮ニ從ヒ炊事ニ關スル事務ヲ處理ス

第二十六條　正副委員長ハ上級生ヨリ候補者ヲ互選セシメ學校長之ヲ任命ス

炊事委員ハ次級生輪番ニ之ニ當ル

第二十七條　正副委員長及委員ノ任期ハ一學期間トス

第二十八條　委員ノ任務要項左ノ如シ

一、每週獻立豫定表ヲ調製スルコト

一、炊事需用品ヲ購入スルコト

一、日々配膳明細簿ヲ整理スルコト

第二十九條　委員長ノ任務要項左ノ如シ

一、生徒主事ノ指揮ヲ承ケ炊事ヲ總理シ及所屬員ヲ監督シ生徒主事ノ報告及命令ヲ傳達スルコト

一、食物、食器、食堂、炊事場及浴場、洗面場等內外ノ清潔、衞生ニ關シテ必要ナル注意ヲナスコト

一、獻立豫定表ヲ審査シ生徒主事ノ許可ヲ得ルコト

一、購入物資ヲ取締リ隨時檢查ヲナスコト

一、炊夫並ニ出入商人ノ風紀、衞生ヲ取締ルコト

第三十條　缺食二日以上ニアラサレハ食費ヲ控除セス控除ハ日割ニテ計算ス但シ缺食セントスル者ハ豫シメ委員ニ届出ツヘシ

第三十一條　炊事委員ノ整理保管スヘキ帳簿及書類左ノ如シ

一、物品購入簿、通帳

一、日々配膳明細簿

一、缺食申込簿

一、其他必要書類

第三十二條　炊事ニ就キ意見アル者ハ委員長ニ申出ツヘシ

第五節　會計

第三十三條　寄宿生ハ食費トシテ學校ニ於テ定ムル所ノ金額ヲ每月十日迄ニ會計課ヘ納入スヘシ

但シ入寮ノ日カ十日以後ナル時ハ入寮三日以內ニ納入スヘシ

第三十四條　會計課長ハ每月十日迄ニ寮生ヨリ所定ノ食費ヲ徵收シ銀行ニ預入スルモノトス

但シ缺食其他ニ依ル控除金ハ總テ翌月ニ於テ計算ス

第三十五條　傭人料ノ支給、購入品代支拂ハ會計課長小切手ヲ以テ行フモノトス

但シ支拂支給ハ月末ニ於テナスモノトス

第三十六條　會計ニ委員長及副委員長各一名、委員若干名ヲ置ク

第三十七條　委員長ハ生徒主事ノ指揮、監督ヲ承ケ寄宿舍ノ會計ニ關スル全般ノ事務ヲ整理ス

副委員長ハ委員長ヲ補佐シ委員長事故アルトキハ之ヲ代理ス

委員ハ委員長ノ指揮ヲ受ケ會計事務ヲ處理ス

第三十八條　正副委員長ハ上級學生中ヨリ候補者ヲ互選セシメ學校長之ヲ任命ス正副委員長及委員ノ任期ハ一學期間トス

第三十九條　委員長ハ毎月末日マテニ決算報告書ヲ作製シ生徒主事ニ差出スヘシ

第四十條　會計課ニ於テ整理保管スヘキ帳簿及書類左ノ如シ

一、食費領收簿

一、現金出納簿

一、受取書類、其他必要ナル書類

十二、通學規程

第一條　通學生ハ宿所選定ノ日ヨリ五日以內ニ宿所屆ヲ學生課ニ差出スヘシ宿所變更ノ場合亦同シ

第二條　通學生ハ本校支給ノ標札ニ姓名ヲ記載シテ宿所ノ門戶ニ揭クヘシ

第三條　通學生ハ本校職員又ハ本校學生一名以上ト同宿スヘシ但シ父兄其ノ他ノ尊屬ノ宿所ヨリ通學スル者又止ムヲ得サル事情アル者ハ此ノ限ニアラス

第四條　通學生ノ宿所ニシテ不適當ナリト認ムルトキハ日ヲ限リテ之ヲ變更セシム

第五條　本校ノ學籍ヲ脫シタルトキ又ハ休學、停學ニ依リ一時宿所ヲ離ルヽトキハ直ニ標札ヲ學生課ニ返付スヘシ

第六條　通學生ニシテ旅行外泊又ハ歸省一週間以上ニ亙ルトキハ其ノ事由ヲ具

シテ豫メ學生課ヘ届出ツヘシ

十三、授業料規程

第一條　授業料ハ左ノ期間内ニ之ヲ徴收ス

第一期　四月十八日ヨリ同月二十一日マテ

第二期　九月二十一日ヨリ同月二十四日マテ

第三期　一月二十一日ヨリ同月二十四日マテ

第二條　本校規則第四十二條第一號第二號及第三號ノ一ニ該當スルモノハ事故發生ノ日ヨリ七日以内ニ該期ノ授業料ヲ納付スヘシ

第三條　退學又ハ放校ノ處分ヲ受ケタル者ノ授業料ハ納期ニ拘ラス即時徴收ス

第四條　授業料ノ怠納三日以上ニ及フ者ハ授業ニ出席スルコトヲ得ス但シ特別ノ事情アル者ハ此ノ限ニアラス

第五條　實習、實驗費ヲ徴收スルトキハ特ニ其ノ金額及徴收日ヲ告示ス

實習、實驗費ニ關シテハ授業料ノ規程ヲ準用ス

十四、傭人規程

第一條　傭人ハ庶務課監督ノ下ニ各所屬長官竝上司ノ指揮ヲ受ケ職務ニ從事スヘシ

第二條　傭人出勤シタルトキハ直ニ出勤簿ニ捺印スヘシ捺印セサル者ハ缺勤者ト看做ス

第三條　傭人ノ勤務時間ハ午前七時三十分ヨリ午後五時迄トス但シ公務繁劇ノ場合ハ此ノ限ニ在ラス

第四條　傭人病氣其ノ他已ムヲ得サル事故ニヨリ缺勤セムトスル時ハ其ノ旨時限前ニ届出ツヘシ病氣缺勤七日以上ニ亙ルトキハ醫師ノ診斷書ヲ添附スヘシ

第五條　傭人ハ通勤竝勤務中制服アル者ハ之ヲ着用シ容儀ヲ正シクシ禮節ヲ重ンシ人ニ接スルニ叮嚀親切ヲ旨トスヘシ

第六條　傭人ハ上田市内ニ居住スル確實ノ身元引受人アルコトヲ要ス

第七條　傭人住所ヲ移轉シ姓名、印章ヲ變更シタルトキハ其ノ都度届出ツヘシ

第八條　傭人ハ最モ嚴密ニ火ノ取扱ニ注意シ苟モ粗漏ノ行爲アルヘカラス

第九條　傭人ハ校舍器具、機械、材料等ヲ鄭重ニ取扱ヒ之ヲ滅失毀損セサル樣注意スヘシ

第十條　傭人ハ非常若ハ近火ニ際シテハ非番者ト雖モ直チニ出校シ係員ノ指揮ニ從フヘシ

第十一條　傭人ハ所屬長官ノ許可アリタル場合ノ外他人ノ委囑ニ應スルコトヲ得ス

第十二條　傭人校內ニ於テ遺失物ヲ拾得シタルトキハ直ニ庶務課員又ハ宿直員ニ之ヲ差出スヘシ

第十三條　傭人ニシテ規則、命令ヲ遵守セス又ハ職務ニ怠慢ナル者ハ其ノ情狀ニ依リ譴責、減給又ハ解傭ニ處ス

第十四條　傭人服務細則ハ別ニ之ヲ定ム

十五、非常手配規程

第一條　本校出火若ハ近火等事變ノ際ハ巡視又ハ小使其ノ他之ヲ發見シタルモノヨリ執務時間內ハ學校長及各科ニ其ノ他ハ當直員ニ急報スヘシ

第二條　課員又ハ當直員ニシテ前條ノ報ニ接シタルトキハ　御眞影竝勅語ノ奉安其ノ他應急ノ手配ヲ爲シ且ツ當直員ハ之ヲ學校長及各課員ニ急報スヘシ

第三條　事變ノ性質上多人數ヲ要スト認ムルトキハ巡視又ハ業手ヲシテ警鐘ヲ三ツ宛連打セシメ又ハ「サイレン」ヲ連鳴セシム

第四條　前條ノ警報ニ接シタルトキハ職員、學生以下諸傭人ハ直ニ本校ニ集合シ豫定ノ任ニ當ルヘシ但シ學生ハ必ス正服ヲ著用スヘシ

第五條　職員、學生以下諸傭人ノ非常手配ハ毎年四月學生課ニ於テ之ヲ定ム但シ職員ノ手配ハ學校長ノ認可ヲ受クヘシ

第六條　非常手配ヲ警戒掛、防火掛、運搬掛ノ三掛トス

第七條　警戒掛ハ左ノ事項ヲ掌ル

一、校門ヲ監守シテ無用ノ者ヲ入ラシメサルコト

二、終始校内ヲ巡邏シテ盜難ヲ戒ムルコト

三、騙付人名ヲ書留ルコト

四、夜中ニアリテハ表門其ノ他ノ要所ニ高張提灯ヲ點スルコト

第八條　防火掛ハ左ノ事項ヲ掌ル

一、校内出火ノトキハ備付ノ消火栓、消火器及喞筒ヲ使用シテ消防ヲ爲スコト

二、近火ノトキハ喞筒ヲ引キ出シテ延燒ノ豫防ヲナスコト

三、其ノ他防火ニ必要ナル事項

第九條　運搬掛ハ左ノ事項ヲ掌ル

一、校舍燒失ノ虞アルトキハ校内ノ圖書、機械其ノ他ノ物品ヲ安全ノ場所ニ運搬スルコト

二、運搬セル物品ニハ監視者ヲ附シテ嚴重ニ取締ルコト

第十條　非常手配掛員ハ各掛長ノ指揮ニ從ヒ各掛長ハ學校長ノ指揮ニ從フヘシ

但シ掛長騙付ケサル間ハ上席者ノ指揮ニ從フヘシ

第十一條　各學期ニ三回學生ヲシテ消火栓、喞筒及消火器使用ノ練習ヲナサシムヘシ

但シ第三條ノ警報ヲ爲シテ臨時之ヲ練習セシムルコトアルヘシ

第十二條　防火用具ハ學生課長ヲシテ之ヲ保管セシムヘシ

學生課長ハ時々防火用具ヲ點檢シ時機ニ應シテ使用シ得ル樣整頓シ置クヘシ

十六、參觀規程

第一條　本校ハ休業日ヲ除クノ外參觀ヲ許可ス但シ學校ノ都合ニ依リ之ヲ謝絕スルコトアルヘシ

第二條　參觀時間ハ午前九時ヨリ午後四時マテトス但シ受附ハ午後三時迄トス

第三條　職員室、教官實驗室、圖書室、機械室、藥品室、試驗室、貯繭庫、原動力室、授業中ノ普通教室、理化學教室及理化學實驗室ハ參觀ヲ謝絕ス

第四條　雨天ノトキハ廊下ノ連絡ナキ校舍ノ參觀ヲ謝絕ス

第五條　前四條ノ規定ハ特別ノ事情アル者ニハ之ヲ適用セス

第六條　參觀人ハ敎務課員ノ指揮ニ從フヘシ但シ職員自ラ案內スル場合ハ此ノ限ニアラス

第七條　學生ハ實習ノ爲說明ヲ課セラレタル場合ノ外參觀人ノ案內ヲ爲スコトヲ得ス但シ學生ノ特別ノ關係ヲ有スル參觀人ニ對シテハ授業ヲ缺席セサル限リ特ニ敎務課ノ許可ヲ得テ案內ヲ爲スコトヲ得

第七　職員

（昭和十年六月三十日調）

校長　從三位勳二等　農學士　針塚長太郎

修身敎授

生理化學、纖維學、蠶桑化學及同實驗、
纖維學實驗、絹絲化學、同實驗　敎務課長　從四位勳四等　農學博士、農學士　井上柳梧

英語、佛蘭西語　從四位勳三等　文學士　和田仙太郎

乾燥論、機械設計及製圖、熱機關學、
材料强弱學　製絲科長　從四位勳四等　工學士　大瀧照太郎

植物學、同實驗、農學、栽桑學、動物實驗　敎婦養成科長　正五位勳五等　農學博士、理學博士、農學士　遠藤保太郎

農業經濟學蠶絲經濟論、英語、製絲經濟學、
生絲貿易論　正五位勳五等　農學博士、農學士　早川直瀨

微生物學、蠶體病理學、蠶體病理及微生物實驗、
動物學、同實驗　正五位勳五等　農學博士、農學士　佐藤利一

數學、物理學、同實驗、氣象學、物理演習　正五位勳五等　農學博士　原田親雄

紡織原料論、織機論、機械設計及製圖　絹紡織科長　正五位勳六等　工學士　岡德治郎

遺傳學、蠶種學、養蠶汎論、動物學、同實驗、
特別講義、同實驗、蠶兒飼育　正五位勳六等　農學博士、農學士　佐藤春太郎

在外研究中

數學、力學機構學、水力機械學、
電氣及機械學大意　生徒主事　從五位　工學士　古谷榮藏

化學、同實驗、英語、膠質化學、絹絲化學　正六位　理學士　內田浩

織物組織學、色染論、同實習、
撚織實習　理學博士　正六位勳六等　金子英雄

養蠶學、養蠶論、蠶體解剖及蠶體生理學、同實驗、蠶兒
飼育　正六位勳六等　清水寬孝

蒲生俊輿

製絲學、工場管理論、同實習、繭檢查、製絲實習
昆蟲學、栽桑學、圃場實習

配屬將校

教練

助教授

撚絲及機織論、同實習、織物仕上論、織物分解
化學、同實習
紡績各論、紡績實習
生絲整理及檢查論、同實習、乾繭論、同實習、統計學、數學、乾燥論
體操　生徒主事補

製絲論、同實習、蠶絲論、物理、製絲原料論
蠶體解剖及蠶體生理學、同實習、蠶種學、同實習、測量

陸軍步兵少尉 正六位	林　貞三	
正七位	倉澤美德	
陸軍步兵中佐 正六位勳四等	谷　弘	
	目崎三郎	
	須田圭二	
	野口新太郎	
陸軍步兵少尉 正八位	窪田潤	
	廣川正治	
陸軍砲兵少尉 正八位	荻原清治	
	山口定次郎	

紡績各論、同實習、撚絲及機織論、同實習

講師（囑託日附順）

修身		香山清和
法制及經濟學、工業經濟、簿記、工業簿記、工場法、獨逸語	上田中學校教諭 從六位	松岡重三郎
	正四位勳三等 法學士	阿形輝司
紡績原論、原動機喞筒、圖案、材料强弱學、乾燥給濕論	從四位勳四等 工學士	石倉新十郎
養蠶學	長野縣蠶業試驗場技師 正六位 農學博士	松村季美
修身作法、國語作文、特別講義	（兼）	志田敬夫
化學、原料論、乾繭貯繭論、屑物整理論、製絲實習、殺蛹乾繭、關係法規	（兼）	鷹野誠一
機械工作、同實習、電氣工學、同實驗、電氣工學大意	（兼）	小林清丸
養蠶論、蠶絲論、蠶兒飼育	（兼）	宮坂收
化學實驗	（兼）	細川豐
精練漂白論、化學實驗、絹絲化學實驗	（兼）	小松忠一郎
紡織論、同實習	（兼）	小林尙一

助手

製圖　內藤榮吉

書記

會計課　會計課長兼庶務課長　勳六等　依田啓藏

圖書課　從七位勳八等　都筑貞吉

庶務課兼會計課　勳七等(旭)功七級　和田主計

教務課　春原良太郎

會計課兼庶務課　清水運策

會計課兼庶務課　小山滋

囑託

教務課　勳六等　竹下文英

學生課　陸軍步兵少尉正八位　石井清司

校醫　醫學博士　森健二

名譽柔道師範　飯塚國三郎

柔道師範　上田中學校教諭　依田誠

天柞蠶飼育　赤沼治男

文學士　半田孝海

雇員（副手、雇）

製圖室　小林清丸

教婦養成科　志田敬夫

製絲實習室　大原賢治

教婦養成科　鷹野誠一

庶務課　田玉龜太郎

養蠶實習室　宮坂收

庶務課　勳七等(旭)功七級　細谷金次郎

養蠶實習室
病理實驗室
圖書課兼會計課
養蠶實習室
化學實驗室
會計課
紡織實習室
製絲實習室
圖場實習室
製絲實習室
會計課兼養蠶科
紡織實習室
生物實驗室
圖場實習室

製絲教婦

職員

病理實驗室	町田博
養蠶實習室	塚本優
養蠶實習室	濱村一彥
製絲實習室	須江辨三郎
製絲實習室	市原文雄
紡織實習室	三宅玉留
化學實驗室	松浦彰義
化學實驗室	坂口育三
養蠶實習室	小林敏
製絲實習室	崎山正克
經濟學教室	本山傳
學生課	宮原大正治

枇杷木瀧雄	
平尾孝平	
成瀧次男	
茅野功	
細川豐	
中村恒雄	
小林尚一	
宮內智	
池內眞吾	
片岡綾雄	
久保藤一	
小松忠一郎	
倉澤恒夫	
齋藤利雄	

第八學生生徒

一、學生氏名

（五十音順）

養蠶科　第一學年　三六

會田誠司	中山	形	
阿形一三	蠶	群馬	
市川信二	中	長野	
市原政治	中	長野	
井出三郎	中	長野	
伊比寛	農	新潟	
宇田哲郎	中	長野	
岡田量雄	中	長野	
茨木こう			
瀧澤もとゑ			
牧野久			
堀内波			
山崎ゆり			

小口善吉	中	長野	
工藤潤三	中	長野	
兒玉貫八	中	長野	
櫻山妙重	農	長野	
佐々木裕	中	廣島	
佐藤祐三	中	長野	
柴善雄	中	茨城	
島田博	中	長野	
清水良一	中	長野	
鷹野要吉	蠶	長野	
瀧川春夫	中	愛知	
瀧澤七朗	中	長野	
武田恒久	中	福岡	
塚田典次	中	長野	
都筑正一	蠶	長野	
中西全	中	三重	
中村繁	中	長野	
長倉稔	中	靜岡	
生天目久平	中	茨城	
長谷川敏文	中	富山	
堀口友治	中	鹿兒島	
松永義德	中	長崎	
松吉博隆	中	福岡	
水出巖	中	長野	
三原磊藏	中	長野	
矢野進	中	北海道	
吉江親正	農	長野	
若林康弘	中	長野	

養蠶科 第二學年

三一

有間正久	農	福島
植村滿義	中	福岡
小木曾眞佐雄	中	岐阜
加藤沼二	中	愛知
桂元三	高普	朝鮮
兒玉新一	農	鹿兒島
小柳源一	中	長野
齋藤修一	中	山形
佐藤雪雄	農	福島
鈴木俊夫	中	新潟
瀧澤昌一	中	長野
武井仙太郎	中	長野
竹花莊司	中	長野
多田忠正	中	長野
玉田城三郎	中	埼玉
辻義男	中	鹿兒島
戶塚一	中	長野
內藤康三	中	愛知
中島俊秋	農	長野
箱山住夫	中	長野
原田正次	中	福岡
原利夫	中	福島
馬場順一	中	長野
星野莊次	農	長野
二木三雄	中	長野
堀口稻三	中	鹿兒島

丸山保夫	中	長野
宮下弘	中	長野
望月藤夫	中	靜岡

養蠶科 第三學年

三〇

出野正雄	中	京都
井口澄男	中	長野
奧村忠治	中	富山
小野忠	中	長野
川中貞次	中	兵庫
北原至	農	長野
香山護	農	岡山
久保田不二夫	中	山梨
近藤二郎	中	岡山
坂本勝三	中	長野
本居高行	中	三重
橫內一郎	中	長野
芳谷富雄	中	栃木
清水博	中	長野
鈴木中	中	神奈川
關熙	農	長野
關博夫	農	長野
竹內好武	中	長野
高橋悟	中	廣島
田澤輝雄	中	長野
中村壽一郎	中	佐賀
西川晉	中	東京
西澤政人	農	長野

羽藤泉 中 愛媛
菱田政二 中 三重
宮城時久 中 長野
母袋忠右衛門 中 長野
山内一次 中 新潟

製絲科 第一學年

阿部豐 中 千葉
有賀正治 中 長野
磯部鉄雄 中 愛知
伊藤一義 中 長野
上田實 中 三重
内間仁三 中 沖縄
内海弘 中 廣島
大賀末一郎 中 長崎

山村泰三 中 東京
横澤正雄 中 長野
横山貞毅 農 長野
吉田信伍 中 新潟
渡邊善次 農 長野

三五

太田速雄 中 長野
尾崎敕 中 新潟
片井澄 中 長野
金丸八郎 中 栃木
外城和 中 愛媛
北澤泉 中 長野
倉田正一 中 福島
小松忠幸 中 長野

金藤正治 工 山口
四方育太郎 中 京都
下平春巳 中 長野
進野精生 中 福岡
高田正氣 中 富山
鷹野卓郎 中 長野
高橋重一郎 中 秋田
中錦棄久郎 中 三重
中村達 中 廣島
成澤榮一 中 山梨

製絲科 第二學年

青木靜志 中 長野
赤尾文顯 中 廣島
安部重 商船 愛媛

學生

野口晃 中 長崎
濱田秀彌 中 兵庫
濱田浩 中 三重
日幡暎一 中 岡山
藤田六五生 中 岡山
宮尾三左衛門 中 長野
宮田修 中 秋田
吉川啓人 中 福井
吉瀨重正 中 福岡

三二

淡島勝男 蠶 群馬
石松博 中 福岡
市村正 中 福井

製絲科　第三學年

榎本武男	中	埼玉	
川村千尋	中	長野	
叶澤弘	中	福島	
加茂小四郎	中	島根	
小泉辰雄	中	新潟	
小林相模	中	長野	
小松正敏	中	秋田	
首藤行雄	中	新潟	
多川澄平	中	香川	
土屋二三男	中	長野	
西原美登	中	長野	
羽田滿蠶		福島	
土生珀二	中	廣島	

原口惣一朗	中	栃木	
東島藤次郎	中	佐賀	
平澤和司	中	長野	
富士巖	中	山形	
古田力	中	長野	
本庄昇	中	兵庫	
福本貞雄	中	兵庫	
三澤譲	中	長野	
三宅静雄	中	岐阜	
森福一郎	中	島根	
山口直吉	中	神奈川	
山寺豐一	中	長野	
和田利章	中	長野	

青木善次	中	大阪	
秋山實	農	長野	
伊藤茂	工	山口	
稻垣文一郎	蠶	愛知	
岩田久太夫	中	三重	
上兼之有	中	長野	
江端爲夫	中	靜岡	
神崎閑一	中	福岡	
桑木正義	中	岡山	
小菅貞三	中	群馬	
末次房一	中	佐賀	
鈴木武夫	中	福島	

絹紡織科　第一學年

阿久津伊平	中	鹿兒島	
高原稔	中	福岡	
寺崎喜美	中	栃木	
星野智	中	愛知	
牧式太郎	中	大分	
宮坂三郎	中	長野	
宮島四郎	中	長野	
宮原英俊	中	長野	
山浦克巳	中	長野	
山木辰雄	中	東京	
山口悠紀男	中	長野	
和田幸一	中	長野	
渡邊綱男	中	長野	
淺山茂樹	中	熊本	

伊藤二男 中 長野
植田實 中 京都
小畠武明 中 德島
金井忠義 中 長野
北澤喜義 中 石川
小泉達雄 中 長野
小林九十二 中 長野
小林龍太 中 愛知
齋藤生實 中 長野

絹紡織科 第二學年

岩崎正典 中 兵庫
岩本一郎 中 兵庫
大塚浩 中 三重
北澤茂樹 中 長野
白鳥竹和 中 長野
早田充利 中 大分
高橋卓爾 中 岐阜
中田正信 中 長野
永井千治 中 長野
平林孝方 中 長野
福永雄三 中 廣島
本多武 中 愛知
柳澤柳二 中 長野
小林典夫 中 長野
迫繁 中 宮崎
佐藤佳良 中 長野
下古廣志 中 三重

瀧澤通 中 長野
千吉良長二 中 群馬
花岡政庫 中 長野
平野庄一 中 愛知
福島馬 中 兵庫
松本浩 商船 岡山

絹紡織科 第三學年

淺野佐門 中 兵庫
天野彰 中 靜岡
上田正三 中 大分
川久保元 中 長野
沓掛祥平 中 長野
菅尾源治 中 大阪
諸岡市郎 中 千葉
矢崎勝 中 長野
矢澤登 中 長野
柳澤六平 中 長野
尾和博行 中 鳥取
高木信雄 中 長野
土屋勉 中 長野
中川正 中 岐阜
藤松利八 中 佐賀
門田勇 中 廣島

養蠶科 選科生

學生 一一

濱村長久　中　長野
股松秋　中　中華
戴元亨　農　中華
程競　農　中華
岡宮辰夫　蠶　長野

製絲科選科生

小口宗久　中　長野
塚田和磨　中　長野
劉啓坤　職　中華
村上義美　中　京都
深美政人　中　石川

絹紡織科選科生

河村功三　中　岐阜
野村英夫　工　滋賀

九

浦野育郎　中　長野
田中實　中　愛媛
清水健一　中　長野
小口正晴　中　長野

六

村橋增雄　中　岐阜
根岸市郎　中　群馬
丸川貞雄　農　山形
中島健爾　蠶　長野
岡庭武治　農　群馬
福島善章　中　群馬

久芳大三　中　愛知

養蠶科研究生

瀧澤幸　長野

製絲科研究生

坂口諄　長野

二、生徒氏名

教婦養成科　第一學年

石川薰　長野
磯村敏子　長野
飯森としゑ　長野
大浦孝　新潟
北澤貴代子　長野
黒澤壽喜子　長野

一

小鮒啓助　中　群馬

一

二二

吳瑛　中　華
關かほる　長　野
中條八千代　長　野
深町てる　長　野
藤田きみ子　長　野
藤森ふじ子　長　野

保科孝　長野
松田豐子　長野
峯村芳子　長野
宮下富子　長野
柳澤ときわ　長野

教婦養成科　第二學年

赤羽みち子　長野
大瀧けさい　長野
掛川ゑづ　長野
金澤貞子　長野
龜井俊子　山形
木下やをね　長野
小宮山かめじ　長野
小宮山順　長野

柳澤豐子　長野
山崎かよ　長野
山寺孝　長野
吉澤きよ　長野
渡邊きよ　長野

一五

榊原弘子　長野
關美代子　東京
中塚ミツ子　富山
中藤潮　長野
林正枝　長野
平田時江　長野
三戸部滿　長野

三、學生地方別

府縣別	養蠶科			製絲科			絹紡織科			計
	1	2	3	1	2	3	1	2	3	
樺太										
北海道	一									一
青森										
岩手										
宮城										
秋田				二	一	一				三
山形	一	一								三
福島		三		一	二	一				七
茨城	二									二
栃木		一		一	一	一				四
群馬	一				一	一		一		四
埼玉		一			一					二
千葉				一				一		二

東京			二			一				三
神奈川			一		一					二
新潟	一	一	二	一	二					七
富山	一		一	一						三
石川							一			一
福井				一	一					二
山梨			一	一						二
長野	二一	一四	一五	九	一〇	九	一〇	八	四	一〇〇
岐阜		一			一		一		一	四
靜岡	一	一				一			一	四
愛知	一	二		一		二	二	一		九
三重	一	一	一	三		一		二		九
滋賀										
京都			一	一			一			三
大阪						一			一	二
兵庫			一	一	二			三	一	八
奈良										

和歌山										
鳥取								一		一
島根					二					二
岡山			二	二		一		一		六
廣島	一		一	二	二		一		一	八
山口				一		一				二
德島							一			一
香川					一					一
愛媛			一	一	一					三
高知										
福岡	二	二		二	一	二				九
佐賀			一		一	一			一	四
長崎	一			二						三
熊本							一			一
大分						一	一		一	三
宮崎								一		一
鹿兒島	一	三					一			五

四、學生出身學校別

地方	出身學校	養蠶科	製絲科	絹紡織科	計
北海道	眞岡中學校				
	釧路中學校	一			一
	俱知安中學校	一	一		二
青森					
岩手					
宮城					
秋田	能代中學校				
	秋田中學校				
山形	山形中學校				
	酒田中學校				
	長井中學校	一			一
福島	磐城中學校				
	雙葉中學校				
	會津中學校				
	岩瀨農學校	一	二	一	四
	相馬農蠶學校				
	福島蠶業學校	一	一		二
茨城	下妻中學校				
	太田中學校	一			一
栃木	宇都宮中學校				
	栃木中學校				
	下野中學校	一	一		二
沖繩					
臺灣					
朝鮮					
中華民國					
計		三六	三二	三〇	三五
		三二	二四	二〇	一九
		一			一一
					二三九

	太田原中學校		一		一
群馬	沼田中學校			一	一
	蠶絲學校		一		一
	澁川中學校		一		一
埼玉	川越中學校	一			一
千葉	成東中學校		一		一
	千葉中學校			一	一
東京	明治學院中學部			一	一
	京北中學校	一			一
	巣鴨中學校		一		一
	第九中學校		一		一
	本郷中學校		一		一
	正則中學校	一			一
	三田中學校			一	一
	麻布中學校		一		一
神奈川	横濱第一中學校		一		一

	奈珂中學校	一			一
新潟	高田中學校		一		一
	新發田中學校	一			一
	長岡中學校	一			一
	相川中學校		一		一
富山	魚津中學校	一			一
石川	金澤第三中學校			一	一
福井	惟信中學校		二		二
山梨	日川中學校	一			一
	諏訪中學校	一	四	一	六
	野澤中學校	二	二		四
	松本中學校	三	二	七	一二
	松本第二中學校	一		一	二
	伊那中學校		二		二
	飯田中學校		二	一	三
	長野中學校	三	二		五

		學生	教員
長野	上田中學校	二〇六	一
	屋代中學校	二二	
	須坂中學校	一二	
	岩村田中學校	一二	
	小縣蠶業學校	一一	
	北佐久農學校	一五	
	南佐久農蠶學校	二	
	南安曇農學校	一	
	東筑摩農學校	一二	
	飯山中學校	二	
	更級農學校	一	
	丸子農商學校	一二	
岐阜	東濃中學校	一	一
靜岡	沼津中學校	一	
	庵原中學校	一一	一
	東海中學校	一一	一
	名古屋中學校	四三	一

		學生	教員
愛知	愛知中學校	一一	
	豐橋中學校	一二	
	岡崎中學校	一三	
	明倫中學校	一一	
	西尾蠶絲學校	一	
三重	宇治山田中學校	一	
	津中學校	二	
	木本中學校	一一	
	上野中學校	一一	
	神戶中學校	一	
滋賀			
京都	舞鶴中學校	一	
	京都第三中學校	一	
大阪	茨木中學校	一	
	豐中中學校	二	
	加古川中學校	二	

兵庫	撫養中學校			一	一
	姫路中學校	一	二	一	四
	第三神戸中學校			一	一
奈良					
和歌山					
鳥取	鳥取第二中學校			一	一
島根	大社中學校		一		一
	三刀屋中學校		一		一
岡山	第二岡山中學校		一		一
	矢掛中學校		一		一
	勝間田農林學校	一			一
	勝山中學校	一			一
	天城中學校		一		一
	兒島商船學校			一	一
	志海中學校		一		一
	修道中學校			一	一

廣島	山陽中學校	一		一	一
	崇德中學校	一			一
	廣陵中學校				一
	誠之館中學校		一	一	二
山口	下松工業學校		一		一
	宇部工業學校		一		一
德島					
香川	高松中學校		一		一
	丸龜中學校		一		一
愛媛	宇和島中學校		一		一
	越智中學校	一			一
	弓削商船學校		一		一
高知					
	豐津中學校	一			一
	福岡中學校		二		二
	豐國中學校	一			一

福岡	嘉穗中學校	一			一
	田川中學校		一		一
	八女中學校	一			一
	柳井中學校	一			一
	下關中學校		一		一
	西南學院中學部		一		一
	八幡中學校			一	一
	龍谷中學校	一			一
佐賀	唐津中學校		一		一
	小城中學校		一		一
長崎	瓊浦中學校	一	一		二
	中學猶興館		一		一
熊本	熊本中學校			一	一
大・分	宇佐中學校			二	二
	大分中學校		一		一
宮崎	立命館中學校			一	一

	伊佐農林學校	一			一
鹿兒島	第一鹿兒島中學校	一	一		二
	鹿屋中學校	一			一
	川邊中學校	一			一
	川內中學校	一			一
沖繩	第二中學校		一		一
朝鮮	五山高等普通學校	一			一
臺灣					
中華民國					
計		九八	九一	五〇	二三九

五、學生修業學校別

修業學校	養蠶科	製絲科	絹紡織科	計	百分率
中學校	八〇	八五	四九	二一四	八九・五五

農業學校	一	八	
工業學校			
商船學校			
計	九八	九一	三 二 一

六、學生生徒年齡調（昭和十年六月一日調）

科別	學年別	最高	最低	平均
養蠶科	第一學年	二五、年 五月	一七、年 四月	一九、年 三月
	第二學年	二七、 六	一八、 三	二〇、 一一
	第三學年	二三、 一〇	一九、 三	二〇、 八
製絲科	第一學年	二二、 九	一七、 四	一九、 六
	第二學年	二三、 一〇	一八、 三	二〇、 五
	第三學年	二五、 六	一八、 一一	二一、 四
絹紡繊科	第一學年	二一、 三	一七、 三	一八、 九
	第二學年	二二、 七	一八、 四	一九、 一〇
	第三學年	二五、 五	一九、 四	二一、 三

農業學校	三	二一	八・二〇
工業學校	二	二	〇・八三
商船學校	一	二	〇・八三
計	九一	二三九	一〇〇・〇〇

教婦養成科	
第一學年	二三、 八
第二學年	一九、 二

	一五、 五
	一六、 三

	一六、 一一
	一七、 七

備考　平均ハ最高最低ノ平均ニアラス科別全生徒ノ平均ナリ

七、入學志願者及入學者修業學校別

修業學校	入學試驗	養蠶科 入學志願者	養蠶科 入學者	製絲科 入學志願者	製絲科 入學者	絹紡繊科 入學志願者	絹紡繊科 入學者	計 入學志願者	計 入學者	百分率 入學志願者	百分率 入學者	百人ニ對スル入學者
第一回	一三二	三六	一八五	四〇				三一八	七六	七九	八四	二四
第二回	一二一	三二	九八	三三				二一九	六五	七八	九一	三〇
第三回	七二	二七	四五	二五				一一七	五二	七〇	七八	四四
第四回	五四	二五	五〇	二六				一〇四	五一	七八	八五	四九
第五回	四六	二三	三七	二二				八三	四五	七四	八三	五四
第六回	七三	二九	四四	二三				一一七	五二	八四	九三	四四
第七回	一四五	三三	一二一	三一				二六六	六四	八三	九四	二四

	第一回	第二回	第三回	第四回	第五回	第六回	第七回	第八回	第九回	第十回	第十一回	第十二回	第十三回	第十四回	第十五回	第十六回	第十七回	第十八回	第十九回	第二十回	第二十一回	第二十二回	第二十三回	第二十四回	第二十五回
中學校	五五	二九	二八	一六	一五	一四	三九	二四	二八	四七	二七	三〇	四三	四六	四四	四六	五四	五四	六五	一〇六	七一	八八	一三	一五	二七	三三	二五	一一	三九	一四	一五	一六	一四	一九	一三	一五	一三	一四	一五	一六	一五	一六	一七	一八	一九	二〇
	一一	三	七	四	三	一五	八	一三	一五	一五	八	一一	一三	一六	一三	一五	一一	一四	一五	二六	一五	一五	一六	一六	一七	一八	一六	一六	一七	一八	一九	二〇	一九	二〇	二一	二二	二三	二四	二五	二六	二七	二八	二九	三〇	三一
	二六	二五	二〇	一二	一七	一三	七	一七	三四	二五	三九	一八	二一	二三	二四	二六	二三	二四	二五	二六	二七	二八	二九	三〇	三一	三二	三三	三四	三五	三六	三七	三八	三九	四〇	四一	四二	四三	四四	四五	四六	四七	四八	四九	五〇	五一
	三	七	五	一	五	一	一	五	五	四	一	八	四	六	五	四	五	五	六	七	八	九	一〇	一一	一二	一三	一四	一五	一六	一七	一八	一九	二〇	二一	二二	二三	二四	二五	二六	二七	二八	二九	三〇	三一	三二
	一四	一五	一一	七	一四	一四	一一	八	一四	一四	一一	一四	一四	一五	一四	一五	一四	一五	一六	一七	一八	一九	二〇	二一	二二	二三	二四	二五	二六	二七	二八	二九	三〇	三一	三二	三三	三四	三五	三六	三七	三八	三九	四〇	四一	四二
	一	二	二	二	二	二	一	二	一	一	一	一	一	一	一	一	一	一	一	一	一	一	一	一	一	一	一	一	一	一	一	一	一	一	一	一	一	一	一	一	一	一	一	一	一
	八七	一〇	八一	七四	八一	九六	五三	四四	七八	五二	五八	五二	二一	二六	二八	四八	五四	八一	一四	一五	一六	一七	一八	一九	二〇	二一	二二	二三	二四	二五	二六	二七	二八	二九	三〇	三一	三二	三三	三四	三五	三六	三七	三八	三九	四〇	四一
	一八	八	一四	二三	一九	二〇	二二	一六	八	一三	五	四	四	八	九	一四	六	一四	一五	一六	一七	一八	一九	二〇	二一	二二	二三	二四	二五	二六	二七	二八	二九	三〇	三一	三二	三三	三四	三五	三六	三七	三八	三九	四〇	四一
	三四	三〇	三五	三三	三二	四一	四五	四〇	二二	二三	二三	一六	一五	二三	二一	二九	一九	二六	二七	二八	二九	三〇	三一	三二	三三	三四	三五	三六	三七	三八	三九	四〇	四一	四二	四三	四四	四五	四六	四七	四八	四九	五〇	五一	五二	五三
	七	八	一八	三二	三一	二九	三三	三六	一六	二一	九	七	七	一五	一五	二一	八	一五	一六	一七	一八	一九	二〇	二一	二二	二三	二四	二五	二六	二七	二八	二九	三〇	三一	三二	三三	三四	三五	三六	三七	三八	三九	四〇	四一	四二
	二一	七	一九	三一	二三	二〇	四二	一〇	二六	一九	一七	一五	三一	三二	三一	三三	二九	三二	三三	三四	三五	三六	三七	三八	三九	四〇	四一	四二	四三	四四	四五	四六	四七	四八	四九	五〇	五一	五二	五三	五四	五五	五六	五七	五八	五九

農業學校

	第一回	第二回	第三回	第四回	第五回	第六回	第七回	第八回	第九回	第十回	第十一回	第十二回	第十三回	第十四回	第十五回	第十六回	第十七回	第十八回
學生	五五	二九	二八	一六	一五	一四	三九	二四	二八	四七	二七	三〇	四三	四六	四四	四六	五四	五四
	一一	三	七	四	三	一五	八	一三	一五	一五	八	一一	一三	一六	一三	一五	一一	一二
	二六	二五	二〇	一二	一七	一三	七	一七	三四	二五	三九	一八	二一	二三	二四	二六	二三	二四
	三	七	五	一	五	一	一	五	五	四	一	八	四	六	五	四	五	五
	一四	一五	一一	七	一四	一四	一一	八	一四	一四	一一	一四	一四	一五	一四	一五	一四	一五
	一	二	二	二	二	二	一	二	一	一	一	一	一	一	一	一	一	一
	八七	一〇	八一	七四	八一	九六	五三	四四	七八	五二	五八	五二	二一	二六	二八	四八	五四	八一
	一八	八	一四	二三	一九	二〇	二二	一六	八	一三	五	四	四	八	九	一四	六	一四
	三四	三〇	三五	三三	三二	四一	四五	四〇	二二	二三	二三	一六	一五	二三	二一	二九	一九	二六
	七	八	一八	三二	三一	二九	三三	三六	一六	二一	九	七	七	一五	一五	二一	八	一五
	二一	七	一九	三一	二三	二〇	四二	一〇	二六	一九	一七	一五	三一	三二	三一	三三	二九	三二

第十九回	三八	一〇	二〇	八	七	一	六五	一九	二六	六	二九
第二十回	三二	六	一七	六	一〇	一	五九	一三	一八	四	二二
第廿一回	四七	二	二六	三	三		七六	五	一五	六	七
第廿二回	二七	七	一一	一	五	一	四三	九	一〇	一二	二一
第廿三回	二四	八	八	三	三		三五	一一	六	一四	三一
第廿四回	二四	六	五	一	二		三一	七	六	八	二三
第廿五回	二一	五	六		八		三五	五	六	六	一四

工業學校

第二回			二	二				一			〇
第四回			一	一			一	一	一		一〇〇
第五回			二	一			二	一	二	二	五〇
第六回			一				一		一		〇
第七回			二				二		一		〇
第九回			一				一		一		〇
第十回					二		二		一		〇
第十一回					一		一		一		〇
第十三回					七	一	七	一	三	一	一四
第十四回			六	二	一二	三	一八	五	八	八	二九

學生

第十五回			七		八	二	一五	二	七	三	一三
第十六回			二	一	六	一	八	二	三	三	二五
第十七回	一		七		六	四	一四	四	四	四	二八
第十八回			四	一	二	一	六	二	二	三	三三
第十九回	一				四	二	五	二	二	二	四〇
第二十回			四	一	五		九	一	三	一	一一
第廿一回			二		二		四		一		〇
第廿二回	一		一		一		三				〇
第廿三回	一		四	一	一		六	一	一	一	一七
第廿四回			五		四		九		二		〇
第廿五回	一		四	一	四		九	一	二	一	一一

師範學校

第一回			二				二		一		〇
第二回	一		一				二		一		〇
第三回	一	一					一	一	一	一	一〇〇
第五回			一				一		一		〇
第七回			一				一		一		〇
第九回			一				一		一		〇
第十回			一				一		一		〇

	商業學校																									
	第九回	第十回	第十一回	第十二回	第十三回	第十四回	第十五回	第十六回	第十七回	第十八回	第十九回	第二十回	第廿一回	第廿二回	第廿三回	第廿四回	第廿五回	第十三回	第十五回	第十六回
第十三回																				
第十五回																				
第十六回																				
第九回																				
第十回																				
第十一回																				
第十二回																				
第十三回																				
第十四回																				
第十五回																				
第十六回																				
第十七回																				
第十八回																				
第十九回																				
第二十回																				
第廿一回																				
第廿二回																				
第廿三回																				
第廿四回																				
第廿五回																				

	商船學校	專門學校入學者檢定試驗合格者																								
	第廿四回	第二回	第八回	第十三回	第十四回	第十五回	第十六回	第十九回	第廿二回	第廿五回	第一回	第二回	第三回	第四回	第五回	第六回	第七回	第八回	第一回	第二回	第三回	第四回	第五回	第六回	第七回	第八回
第一回						一																				
第二回																										
第三回																										
第四回																										
第五回																										
第六回																										
第七回																										
第八回																										
第一回	一		一						一	一																
第二回																										
第三回																										
第四回																										
第五回																										
第六回																										
第七回																										
第八回																										

	計																									
計又ハ平均	第九回	第十回	第十一回	第十二回	第十三回	第十四回	第十五回	第十六回	第十七回	第十八回	第十九回	第二十回	第廿一回	第廿二回	第廿三回	第廿四回	第廿五回	第九回	第十回	第十一回	第十二回	第十三回	第十四回	第十五回	第十六回	第十七回
二五	九九	一三五	四〇	四五	七一	七九	七〇	九六	一五九	一〇四	一〇二	一二八	一七一	二二三	一五八	一三〇	三二	一八	一四	一一	一〇一	九七	九〇	八九	一五一	一三七
三、〇〇〇	三二	一八	一四	一一	二三	二六	三〇	三一	四三	三五	三二	三六	三六	三四	三三	三五	三四	九八	一〇二	三九	四六	一〇一	一〇四	一〇四	一五一	一三七
七八二	九八	一〇二	三九	四六	一〇一	九七	一〇四	八九	一五一	一二三	一二〇	一三七	一五八	二〇二	一七四	一四五	一四	一五	一九	二二	三一	二五	二九	三一	三五	三八
二、九三三	二五	一九	二二	三一	二五	二九	三一	三一	三八	三五	三七	三四	三七	三三	三〇	三四	三三	二八	一四	二九	二七	七九	四九	五〇	六八	三〇
七七二	二八	一四	二九	八	一四	一五	一四	一五	一五	一四	一五	一五	一四	一五	一三九	一四	一七	一〇	一四	一四	一五	一一	一四	一五	一四	一五
一、三二八	一一四	一一四	二九	八	一四	七九	四九	五〇	六八	三〇	三五	七五	七七	七五	三五	八四	一四	二二五	三五一	一〇八	四四	五一	六七	六二	七三	七七
二三九	一四	一四	一一	一四	一五	一一	一五	一五	一五	一四	一五	一四	一四	一四	一五	一四	一四	二三五	二三一	一一八	六六	六九	八三	七九	八四	九六
七、二七一	二二五	三五一	一〇八	一一三	二三三	二五五	二二三	二三五	三七八	二五七	二五七	五〇五	四一三	五六四	四五	五一五	四六八	二一三	一五八	一四二	一七四	一五二	一二〇	一〇二	一一〇	一二三
一、七九二	六七	五一	四四	六六	六九	六二	七三	七七	九六	八四	八四	八一	七七	七九	八三	八九	八九	二九	一五	四〇	五六	二四	三三	三三	二五	二四
																		一七	一八	一四	一九	一六	二五	三三	三三	二五

第九　卒業者及修業者

一、卒業者氏名

（イロハ順）

■養蠶科第一回　【四十五名】　大正三年

愛媛縣松山農業學校
松本高等學校
愛媛縣西條農業學校
農林省蠶絲局蠶業課
愛媛縣宇和農業學校
宮城縣伊具農蠶學校
群馬縣小泉農業學校
福岡縣廳
死　亡
上田蠶絲專門學校
忠清北道忠州農業學校
福島縣蠶業試驗場
福島縣會津農林學校
靜岡縣蠶業取締所沼津支所

卒業生

岩本市郎
市川恕平
波多野千里
原田兵衛
（牛山）花岡作彌
本間直人
堀越彌策
藤　勝四郎
荻野　巖
（秋山）浦生俊興
高橋善吾
（芦沼）高須兵司
田附卯一郎
（塚本）玉木勝彰

長野縣廳蠶絲課
死　亡
岐阜縣廳蠶絲課
愛知縣新城農蠶學校
南米アラジル
農林省蠶業試驗場
秋田縣蠶業取締所
愛知縣蒲郡農學校
長野縣南安曇北部農學校
黄海道廳農務課
共榮社蠶種部
長野縣蠶業試驗場
鐘紡原蠶種製造所
死　亡
長野縣南安曇農學校
山口縣日置農林學校

鶴田定平
向山隆福
上原清夫
野澤泰治
大名　昇
大町省三
奥田達雄
工藤一二三
山本辰五郎
矢澤茂登一
丸山俊一郎
松村季美
松野正一
松澤德榮
牧野金治郎
（定光）福谷朝太郎

長野縣更級郡青本烏村　小山庸人
平安南道鎭南浦府廳　朝倉昇
長野縣下伊那郡上飯田町丸山二六六　(北原)酒井末吉
長野縣上高井蠶業學校　佐谷戶健次郎
石川縣廳農林課　絹村貢
南滿洲鐵道會社農事試驗場熊岳城分場　湯川秀夫
死亡　水野米太郎
死亡　宮城嘉貞
死亡　宮川寅之助
昭榮製絲小山工場　篠原善次
三重高等農林學校　篠田平三郎
公洲農業學校　淸水達太郎
山形縣農事試驗場置賜分場　森千城
青森縣廳　菅原勇治
栃木縣廳農務課　菅澤隆三

■養蠶科第二回　【三十三名】　大正四年

慶尙北道漆谷郡北三面五坪洞　幾田精一
長野縣小縣蠶業學校　飯島正胤
東洋製絲株式會社海洲蠶種部　磯野良知
死亡　(有賀)原亮敏
碓氷社　濱井壽夫

兵庫縣佐用農蠶學校　林新一
昭和產業株式會社都城蠶種製造所　穗坂小牧
靜岡縣榛原郡初倉村中河　堀本省一
龜山蠶種株式會社　朝長勝治
靜岡縣袋井町　戶倉八峰
廣島縣豊田郡忠海町　(西村)小川敬之助
廣島縣御調郡奧村字綾目　小川保
埼玉縣比企郡南吉見村　小高喬
京城農業學校　小笠原安重
愛知縣安城農林學校　大石卓壽
鐘淵紡績株式會社營業部蠶業課　唐澤正平
千葉縣廳經濟部蠶絲課　(久保田)高畠秀男
千葉縣行德町　(今井)田中福雄
上田蠶絲專門學校　倉澤美德
宮城縣栗原農學校　黑江文雄
岡山縣加美公民學校　藤原卓之
長野縣小縣郡縣村　矢島剛
長野縣伊北農商學校　小林國造
群馬縣蠶絲學校　小澄晋
群馬縣佐波農業學校　小島五郎
靜岡縣田方農學校　小松原德治
富山縣廳蠶業取締所　佐藤良太郎

長崎縣廳農林課　坂田榮雄
長野縣上伊那農業學校　北村一郎
江原道農務課　北原茂
德島縣農業學校　宮坂正彥
茨城縣眞壁郡烏羽村　(中山)廣瀨淸四郎
上田蠶絲專門學校　須田圭二

■養蠶科第三回　【二十八名】　大正五年

愛知縣作手農林學校　稻石佐一
和歌山縣紀南農業學校　林周藏
化學絹絲研究所　小見益男
富山縣福野農學校　苅田恭一
群馬縣利根郡糸之瀨村　加藤喜一郎
山梨縣農會　(伊太郎)吉川誠彥
慶尙南道原蠶種製造所　塚田柾春
茨城縣結城郡西豊田村茗　中山鑑一
長野縣小縣蠶業學校　中澤勝也
埼玉縣入間郡精明村　(河野)大河原佐之助
長野縣埴科郡南條村　栗林悅
長野縣蠶業試驗場松本支場　久保田正樹
東京文理科大學　八木誠政
靜岡縣蘆枝農學校　小林禮二

青森縣蠶業試驗場　小林庸
宮城縣亘理蠶業學校　近藤正巳
北海道蠶業取締所　寺島親雄
大連農事株式會社　安孫子文彌
栃木縣蠶業取締所那須支所　青木針三郎
死亡　佐藤久太郎
埼玉縣熊谷農學校　齋藤格次
群馬縣勢多農林學校　佐藤尙雄
死亡　坂本昌造
靜岡縣蠶絲課　(角田)岸勝彌
鐘紡松本製絲工場原料部　米村眞一郎
愛知縣廳蠶絲課　芝荒雄
上田蠶絲專門學校　平澤勝
飯能實業學校　須田今三

■養蠶科第四回　【二十一名】　大正六年

群馬縣蠶業取締所　市村幹司
新潟縣中蒲原郡五泉町　二宮九二二
愛知縣西尾蠶絲學校　吉野健吉
群馬縣蠶業試驗場總社支場　吉村眞作
三重縣農林學校　(中島)田中康雄
長野縣下高井農學校　曾山直高

明治製菓京都販賣所　長澤千丈
愛知縣新城農蠶學校　中根眞一
死亡　中根廣
山形縣庄內農學校　中尾小太郎
埼玉縣蠶業試驗場　岡部康之
全國蠶種業組合聯合會　野崎清
死亡　栗原茂
熊本縣八代郡農會　松岡道也
岩手縣是製絲株式會社　小林啓介
太分縣玖珠農學校　（甲斐）五島眞喜太
慶尙南道密陽農蠶學校　榊原鶴次郎
鹿兒島高等農林學校　木脇寅熊
神奈川縣農蠶學校　三橋宜次
長野縣蠶業試驗場飯田支場　（佐々木）皆川二郎
山口縣廳農務課　（前田）鹽見豊一

■養蠶科第五回　【二十八名】　大正七年

死亡　堀越田治
長野縣東筑摩農學校　片岡清治郎
死亡　影浦年丸
死亡　田中熙
岩手縣是製絲千廐工場蠶業課　田附由治郎

長野縣南安北部農學校　田村三郎
北海道農事試驗場蠶業部　長瀨深見
岡山縣勝間田農林學校　中島靜太郎
長野縣丸子農商學校　浦山藤吉
京畿道原蠶種製造所　尾見祐八
山梨縣蠶業試驗場　栗原章
新潟縣蠶業試驗場　丸山武夫
岐阜縣揖斐實業學校　後藤宰一
長崎縣農學校　江頭辰雄
片倉製絲紡績株式會社八王子製絲所　秋山愛次郎
大分縣佐伯中學校　荒牧伊勢美
石川縣松任農學校　天田晉三郎
群馬縣群馬郡車鄉村　齋藤繁太郎
死亡　雜賀喜久三
福島縣岩瀨農學校　弓田弘
新潟縣蠶業取締所　岸野潤一
長野縣北佐久農學校　峯村壽命
龜山蠶種株式會社　白澤幹
奈良縣吉野郡農會　式田定千代
岐阜縣安八農學校　日比野一夫
東京市牛込區市ヶ谷仲之町五八　平井洋一
死亡　樋口琢磨

群馬縣中之條農業學校　關田九平

■養蠶科第六回　【二十九名】　大正八年

茨城縣眞壁農學校　橋本廣
愛知縣蠶業試驗場　荻原孫三
宮崎縣西諸縣郡眞幸村　富岡泰
鳥取縣倉吉農學校　小野正男
三重縣阿藝郡稻生村　大井學
蠶業試驗場熊本出張所　太田愼一郎
栃木縣宇都宮農學校　糟谷遠三樓
群馬縣廳蠶絲課　金兒文夫
橫濱市鶴見區平安町二ノ一四　橫山康一郎
死亡　竹內清
熊本縣鹿本郡米田村　村田勻
東京府蠶業取締所三宅支所　宇多田泰熊
鳥取市篦片原町　（黑住）井上克巳
死亡　居相泰一
宮城縣柴田農學校　井出滿藏
埼玉縣北埼玉郡岩瀨村　（啓藏）野本治兵衛
茨城縣廳蠶絲課　船後勇平
死亡　福島新吉
大阪市北區末廣町一九　藤井周藏
宮城縣加美農蠶學校　古東幹太
長野縣小諸町純水館　（渡邊）小山二郎
長野縣屋代高等女學校　小林勳
富山縣射水郡佐野村　小林道眞
長野縣蠶業試驗上田支場　齋藤菊雄
鹿兒島縣市來農藝學校　櫻井吉利
片倉熊本出張所　貞包新
鐘淵紡績株式會社結城工場　佐瀨旭
新潟縣新發田農學校　佐藤俊三
長野縣上諏訪町　鹽原克巳

■養蠶科第七回　【二十六名】　大正九年

關西製絲株式會社蠶種部　橋本武光
死亡　川島甲一
東京市世田ヶ谷區世田ヶ谷二ノ二〇三六　可兒良夫
岐阜縣可兒實業學校　鍵谷傳
愛媛縣宇和農業學校　梶田廣貞
死亡　田中泰二
廣島縣沼南實業學校　土岡光郎
福岡縣蠶業試驗場　中田太郎
千葉縣蠶業試驗場　上林多兵惠
三重縣蠶業取締所　小野修二

關東州金洲農業學堂　黑木農夫
片倉製絲紡績株式會社　久保田昌人
高知縣農業學校　（國枝）窪田禎作
東京府蠶業取締所　山本岩三郎
群馬縣蠶業取締所境支所　前田龜雄
死亡　松久鼎
岐阜縣加茂郡田原村　間宮成吉
鹿兒島縣蠶業試驗場　福富繁
全羅南道廳內務部農務課　藤崎鎖
德島縣廳農林課　天野武良
愛知縣新城農蠶學校　齊藤舍
埼玉縣入間郡鶴ヶ島村　岸田繁雄
靜岡縣北濱高等女學校　（鈴木）味知廉三
佐賀縣西松浦農學校　宮島庄平
茨城縣石岡農學校　本谷良雄
和歌山縣廳農務課　森本爲之助

■養蠶科第八回　【十八名】　大正十年

長野縣上伊那農業學校　岩瀨義夫
農林省蠶業試驗場一宮桑園　二木猪一
死亡　堀場友一
宮城縣伊具農蠶學校　細川護

江原道廳蠶業課　荻野輯間
栃木縣鹿沼農商學校　（柴田）高橋泥一
京都市役所　吉川孟文
群馬縣利根郡糸之瀨村　根岸丑之輔
長野縣蠶業取締所伊那支所　中島茂司
長野縣蠶業取締所上田支所　永田平
香川縣蠶業試驗場　緒方善之助
和歌山縣蠶業試驗場　桑田庄七
長野縣蠶業試驗場上田支場　小林繁
岡山縣蠶業試驗場　（三輪）小島杉門
福島縣相馬農蠶學校　齋藤鳳一
島根縣平田實業學校　坂田正贊
愛媛縣廳蠶絲課　宮崎清治
廣島女子專門學校　日野光平

■養蠶科第九回　【三十名】　大正十一年

諏訪蠶絲學校　原田種龜
群馬縣東毛乾繭販賣利用組合　原清志
京都帝國大學農學部　西山市三
死亡　越智岩平
新潟縣北蒲原郡安田村　荻野上風
富山縣上市農學校　川村吉太郎

埼玉縣蠶業試驗場川越支場　門平潤一郎
長野縣蠶業試驗場　勝又藤夫
長野縣蠶業試驗場　金崎眞英
神奈川縣足柄下郡早川村字向口　柏倉豐吉
長野縣上高井蠶業學校　田口富五郎
千葉縣印幡郡六鄕村瀨戶　竹內虎夫
福岡縣京都郡農會　中島文雄
死亡　大池彰
靜岡縣大宮農學校　大高雄三
福岡縣筑上郡黑土村七一七　安仲勳
秋田縣產業第二課　萬石安太郎
死亡　小口一枝
平安北道原蠶種製造所　後藤仙彌
高知縣幡多郡具同村　小松茂久
滋賀縣蠶絲課　安島義久
死亡　佐藤道
死亡　佐藤愛之
死亡　佐藤彰二
昭和產業株式會社日向養蠶所　佐藤重太郎
長野縣下高井農學校　岸善亮
名古屋市東區東外堀町　柴田末治
福岡縣田川郡農會　四方定雄

鹿兒島縣鹿屋農學校　清水清
死亡　鈴木貞治

■養蠶科第十回　【十七名】　大正十二年

咸鏡南道北青農業學校　伊藤喜代
東京市杉並區間橋町一丁目一四七　小澤周一郎
秋田縣蠶業取締所　荻原幸胤
昭榮製絲株式會社　門田秀太郎
兵庫縣佐用農蠶學校　米田俊雄
喬木館養蠶部　竹村中和
平安南道蠶業取締所　中村由枝
死亡　村瀨小十郎
東京府家政女學校　菅野三郎
化學絹絲研究所　山本三六郎
長野縣南安南部農蠶學校　古川俊之
新潟縣高田農學校　深谷正一
鹿兒島縣志布志實踐女學校　是枝良德
死亡　雨宮章
岐阜縣蠶業試驗場　北澤周一
日東製絲株式會社岐阜研究所　尾藤省三
長野縣蠶種同業組合小縣支部　母袋良平

■養蠶科第十一回　【十二名】　大正十三年

南滿洲鐵道會社農事試驗場熊岳城分場　池田正五郎
全羅南道原蠶種製造所　稻生得藏
栃木縣矢板農學校　猪瀨親二
群馬縣蠶業試驗場沼田桑園　岩根謙
福島縣伊達郡伏黑村　富田治衞
長野縣中洲實業補習學校　奥野憲三
東京府北多摩郡千歲村鳥山五四〇　田角又十郎
宮崎高等農林學校　中島茂
兵庫縣芦田村立農業補習學校　九合喜右衞門
中華民國仲愷農工學校　桂應祥
長野縣南安南部農蠶學校　（青木）水城孝男
滿洲國熱河省北票炭鑛株式會社　清水衞敏

■養蠶科第十二回　【十八名】　大正十四年

黃海道蠶業取締所　市川清
熊本縣熊本農業學校　井出末馬
新潟縣蠶業試驗場小出支場　新穗利信
新潟縣長岡市草生津町　大谷內三衞
愛媛縣伊豫郡岡田村　大政安一
長野縣更級農學校　若林茂一
茨城縣鹿島農學校　川島熊太郎
三重縣一志村養蠶實行組合　谷川海造
長野縣蠶業取締所野澤支所　伸內靜
上田蠶絲專門學校　山口定次郎
長野縣蠶業試驗場　（宮島）安川寬
宮城縣黑川農學校　丸山十吉
臺北帝國大學理農學部　小泉清明
長野縣蠶業試驗場上田支場　北島正生
全羅北道井邑農業學校　結城鑛男
農林省蠶絲局蠶業課　（高山）宮前邦雄
片倉製絲紡績株式會社佐賀蠶種製造所　宮下京三
新潟縣加茂農林學校　平石兵衞

■養蠶科第十三回　【二十六名】　大正十五年

愛知縣蠶業試驗場岩津支場　今村良鄉
死亡　永曾豐吉
群馬縣利根農業學校　原茂
死亡　沼田周造
死亡　小澤勇
宮城縣加美農蠶學校　（中島）吉田隆雄
長野縣北佐久郡小沼村　高山裕
昭榮製絲株式會社　武本本治

慶尙北道大邱農林學校　津野善衞
臺北帝國大學理農學部　村田孝男
京都府女子專門學校　內川勇
昭和產業株式會社都城蠶種製造所　內田訓之亮
神戶市　內山吉哉
新潟縣蠶業試驗場　野口活也
長野縣野澤郵便局　野澤司馬作
兵庫縣淡路農業公民學校　矢野昌雄
鹿兒島縣伊佐農林學校　山岸武
忠淸南道原蠶種製造所　矢島良雄
茨城縣取手園藝學校　寺島雅彥
福島縣蠶業學校　安部和三
忠淸北道蠶業取締所　櫻林幸雄
岐阜縣蠶業試驗場　宮川繁治
農林省蠶業課　宮澤勇
長野縣蠶業試驗場　宮城博
岐阜縣蠶業試驗場　（新村）三輪貞德
長野縣小縣郡武石實業補習學校　（吉池）關只

■養蠶科第十四回　【二十一名】　昭和二年

黃海道蠶業取締所　大崎征內
大日本蠶絲會　依田彌亮
農林省蠶業試驗場　竹內幸三
長野縣蠶業試驗場上田支場　竹內善吾
靜岡縣蠶業取締所沼津支所　竈谷正男
農林省蠶絲局蠶業課　內藤良雄
全國蠶種業組合聯合會　永井勝末
茨城縣蠶業試驗場　中曾根長男
高知縣農務課　中澤薰
長野縣蠶業取締所岩村田支所　中島角太郎
長野縣蠶業試驗場飯田支場　山崎壽
茨城縣水戶農學校　前澤康雄
熊本縣菊池蠶業學校　町田正直
三重縣蠶業試驗場　松原幸彌太
長野縣蠶業取締所上田支所　松岡潔
長野縣上高井蠶業學校　古越光明
三井生命松本出張所　小山哲夫
山口縣久賀實踐農商學校　（林）佐村和夫
德島縣蠶業取締所　宮崎貞亮
福島縣蠶業取締所白河支所　樋村忠義
愛知縣御津町　鈴木英夫

■養蠶科第十五回　【二十五名】　昭和三年

長野縣北佐久郡中佐都村　（佐藤）池田善三

片倉製絲紡績株式會社一代雜種普及團（加藤）石　附　文　吾
郡是製絲株式會社　西　本　朝　平
群馬縣蠶業取締所境支所　渡　邊　晉　吉
岩國蠶種株式會社　片　山　永　夫
上田市外神科村　中　村　岩　人
秋田縣廳產業課　山　下　忠　雄
群馬縣蠶業取締所館林支所（竹下）山　本　友之丞
山口縣玖珂郡農會　山　本　誠　一
死　亡　小　林　貫　一
熊本縣蠶業試驗場　小　林　重　男
長野縣小縣蠶業學校（谷川）小　山　惠　治
長野縣上高井蠶業學校　兒　玉　信　章
長野縣南安曇農學校　阿　部　丈　夫
長野縣南安曇農學校（佐藤）阿　部　茂一郎
千葉縣山武農學校　新　井　宇之輔
農林省蠶業試驗場松本出張所　淺　野　清　志
長野縣下高井農林學校　櫻　井　弘　吉
山梨縣蠶業取締所鰍澤支所　笹　本　保　雄
忠淸南道原蠶種製造所　宮　本　豐　彥
宮城縣小牛田農林學校　遠　藤　正　壽
愛知縣碧海郡依佐美村小垣江　平　野　秀　男
埼玉縣杉戶農業學校　森　戶　晉

■養蠶科第十六回　【二十八名】　昭和四年

滋賀縣蠶業試驗場　井　澤　喜　三
富山縣小杉農業公民學校　針　塚　民　一
慶尙北道原蠶種製造所　朴　世　烈
長崎縣蠶業試驗場　富　秀　雄
長野縣南佐久農蠶學校　友　野　正　路
長野縣蠶業取締所伊那支所　大　澤　實　市
片倉蠶種製造所　小　川　茂
茨城縣大子農學校　岡　崎　勘　助
長野縣東筑摩農學校　和　田　利　彰
長野縣西筑摩郡木祖村　中　村　馨
上田市中之條　中　澤　二　郎
北諸縣郡是製絲株式會社　內　苑　駿　吉
農林省蠶業試驗場福島支場　桑原與四右衞門
長野縣蠶業試驗場上田支場　熊　谷　恒　次
岐阜縣羽島郡團體事務所　山　本　傳　市
死　亡　矢　島　孝　雄
愛知縣蠶業試驗場豐川支場　松　本　一　二
埼玉縣蠶業試驗場川越支場　眞　木　元

長野縣蠶業試驗場松本支場
山梨縣蠶業學校　（竹內）藤　本　徵　佐　雄
熊本縣蠶業試驗場　藤　旗　和　人
日東製絲株式會社　深　迫　明
愛知縣河田養蠶傳習所　坂　田　武
德島縣蠶業試驗場　向　坂　朋　二
平安南道安州郡安州面　木　內　茂　雄
長野縣龍東農蠶學校　金　容　泰
長野縣下高井農學校　宮　本　淸　松
長野縣廳蠶業學校　關　芳　男
長野縣廳績實科中等學校　須　藤　淸　吉　郎

■養蠶科第十七回　【三十八名】　昭和五年

宮城縣農學校　伊　藤　力　三
滋賀縣神崎郡農會　出　穗　稔
江蘇省立原蠶種製造所　白　健　濟
新潟縣吉川農林學校　（中條）濱　節　陸
長野縣蠶業取締所屋代支所　橋　本　博
長野縣蠶業取締所飯田支所　西　澤　重　光
長野縣經濟部蠶絲課　西　原　淳　一
長野縣蠶業取締所飯山支所　北條五郎右衞門
滿洲國國務院實業部農鑛司農務課　本　間　國　夫
平安北道寧邊公立農業學校　朴　炳　禧
京畿道廳產業部農務課　沈　興　燮
中華民國南京社會局　王　福　山
上田市上紺屋町　金　澤　勇
死　亡　（宮城）神　林　正　一
臺北帝大理農學部動物學教室　田　中　亮
岐阜縣高山蠶業試驗場　田　村　亮
九州帝國大學農學部　田　口　亮　平
長野縣南佐久農林學校　瀧　口　昇
長野縣蠶業試驗場松本支場　中　澤　利三郎
岩手縣蠶業取締所盛岡支所　野　里　秀　直
全羅北道蠶業取締所　工　藤　見　吉
片倉蠶業試驗所　倉　澤　一二三
農林省農事試驗場農藝化學部　山　崎　傳
都是製絲株式會社大山乾燥場　青　木　幸　雄
宮城縣蠶業取締所石卷支所　安　喰　定　治
農林省蠶絲局蠶業課　淺　見　安　治
東京府蠶業取締所福生支所　雨　宮　金　雄
昭榮製絲株式會社二日市工場　佐　藤　馨
東京府蠶業取締所福生支所　早乙女　德　藏
片倉田中製絲所　酒　井　嘉　美
長野縣埴科郡杭瀨下村　北　原　喜　昌
慶尙南道晋州公立農業學校　金　相　燾

長野縣蠶業取締所豐科支所　宮堀俊雄
三重縣一志實業女學校　茂山孝保
黃海道黃洲郡廳　朱寬淳
坂東蠶業株式會社　森亮平
長野縣埴科郡南條村　關辰雄
長野縣蠶業取締所伊那支所　關順一

■養蠶科第十八回【三十名】　昭和六年

瑞穗精舍先修寮　市川龍哉
日東製絲株式會社和田山工場　市村志眞衛
死亡　一之瀨貞嗣
本校養蠶科　六川忠一郎
山梨縣蠶業取締所甲府支所　細川俊雄
長野縣蠶業取締所上田支所　千村敏三
岡山縣廳蠶業取締所　尾崎利雄
坂東蠶業株式會社　尾崎宗獻
靜岡縣蠶業取締所濱松支所　太田元
農林省蠶業試驗場綾部支場　若林爲夫
山形縣蠶業取締所寒江河支所　和田敦
蠶業試驗場松本出張所　河田榮一
郡是製絲株式會社　河野芳春
長野縣上水內北部農學校　河淵益美
常田館蠶事部　笠原四郎
富山縣中新川郡上場村　高瀨毅一
山本信用販賣購買利用組合　竹內直人
東京府蠶業取締所立川支所　土岡四郎
長野縣埴南農蠶學校　中澤喜雄
日東紡績株式會社　村田一由
長野縣廳蠶絲課　上杉慶次郎
喬木館養蠶部　山本卯一
鐘紡武藤理化學研究所　古川正喜
長野縣蠶業取締所飯山支所　淺川武男
鐘淵紡績株式會社結城工場　坂口正信
茨城縣水戶農學校　三瓶常四郎
上田蠶絲專門學校　宮坂敬
片倉一代交配蠶種普及團　水野敏夫
宮城縣蠶業取締所角田支所　百瀨哲一

■養蠶科第十九回【三十五名】　昭和七年

群馬縣勢多郡北橋村　今井武四
上田蠶絲專門學校　池內眞吾
上田蠶絲專門學校　細川豐
京畿道原蠶種製造所　朴均宅

上田蠶絲專門學校　戶部正久
上田蠶絲專門學校　茅野功
群馬縣蠶業取締所前橋支所　千吉良幸
日東製絲和田山工場　若林榮
富山縣蠶業取締所井波支所　加藤省三
茨城縣蠶業取締所下妻支所　梶田陞
片倉一代雜種普及團沼津蠶種製造所　吉田正雄
愛媛縣蠶業取締所宇和島支所　鷹本薰一郎
埼玉縣大里郡乾繭販賣利用組合　武田一好
上田蠶絲株式會社　竹內博雄
長野縣坂城町　塚田庸男
三重縣蠶業取締所四日市支所　辻本勇
死亡　上原安夫
長野縣蠶業試驗場　（春日）岡卓郎
茨城縣蠶業取締所水戶支所　岡本正男
山形縣蠶業取締所長井支所　小野寺克治
長野縣屋代高等女學校　工藤實司
蠶業試驗場　香掛久雄
臺北帝國大學農學部　倉澤文雄
長野縣小縣郡川邊村　山浦卓郎
長野縣小縣東部實科中等學校　町野巖
新潟縣上組農學校　松野外史
栃木縣蠶業試驗場那須支場　（編地）勅使川原薰之助
松本市元原町　赤羽是壽
廣島文理科大學研究部　齋藤軍二
京畿道蠶業取締所　榊原敏男
郡是製絲株式會社成松工場　（石曾根）宮澤卯
蠶業試驗場熊本出張所　宮城薰
片倉姬路蠶種製造所　白川孝昌
上田蠶絲專門學校　枇杷木瀧雄
上田蠶絲專門學校　平尾孝平

■養蠶科第二十回【三十三名】　昭和八年

農林省蠶業試驗場松本出張所　市川信一
上田市上常田六九九　濱井成一
朝鮮總督府農事試驗場蠶絲部　仁尾幾朗
長野縣蓼科農學校　遠山正人
京畿道原蠶種製造所　都貝華
日東製絲株式會社和田山工場　渡邊正男
長野縣蠶業取締所上田支所　吉田太郎
步兵第十二聯隊第六中隊　額富正廣
片倉一代雜種普及團　田口恒夫
奈良縣蠶業取締所下市町支所　竹之內不可止
長野縣南佐久農蠶學校　（新井）鷹野貞雄

昭和產業淡路原蠶種製造所　都築清治
長野縣神城實科中等學校　角田牧
長野縣上高井郡豐洲村相之島　中島眞
鹿兒島縣阿久根實業學校　村山晨義
郡是製絲株式會社蠶事所　倉元隆太
福岡縣蠶業取締所　矢野宗彥
長野縣蠶業試驗場　山崎勝巳
富山縣蠶業取締所八尾支所　町田史郎
農林省蠶業課　福地進
青森縣蠶業取締所　小林修
昭榮製絲株式會社本庄工場　駒井慶治
長野縣西筑摩郡福島町　寺島一万太郎
長野縣蠶業取締所上田支所　赤池勝男
滿洲步兵第六八聯隊第二中隊　有我彰夫
昭和產業株式會社大隅支店　齋藤章
和歌山縣紀北農業學校　清藤三郎
石川縣蠶業取締所　北澤延榮
農林省蠶業試驗場　宮川千三郎
農林省蠶業試驗場前橋桑園　宮入保
長野縣蠶業取締所飯田支所　清水洸
熊本縣蠶業取締所八代支所　森川博
片倉製絲紡績株式會社佐賀蠶種製造所　杉浦卓三

■養蠶科第二十一回【三十一名】昭和九年

長野縣蠶業試驗場飯田支場　市瀨武壽
農林省蠶業試驗場　入佐一郎
靜岡縣蠶業取締所沼津支所　池田俊郎
東京市麹町區富士見町二ノ九　石原滿洲夫
片倉製絲紡績株式會社普及團　石塚亮
群馬縣藤岡町　蓮沼光治
千葉鐵道第一聯隊第二中隊　新野元治郎
長野縣蠶業取締所岩村田支所　西澤良一
日東製絲株式會社伊達工場　大野孝治
片倉製絲紡績株式會社普及團　河越哲男
愛知縣蠶業試驗場豐川支場　高田正一
富山縣蠶業取締所井波支所　高野賢造
愛知縣蠶業試驗場　塚本優
愛知縣蠶業試驗場岩津支場　中島正喜
上田蠶絲專門學校　倉澤恒夫
朝鮮總督府農事試驗場蠶種部　山口永太郎
日東製絲株式會社伊達工場　山岸恒一
長野縣鹽田公民學校　前島正直
上田蠶絲專門學校　町田博
農林省蠶業試驗場　牧島章吾

宇都宮野砲兵第二〇聯隊第五中隊　小林輝夫
松本五〇聯隊第五中隊　手塚達郎
農林省蠶絲局蠶業課　荒木喬
靜岡縣蠶業取締所見付支所　秋山俊雄
上田蠶絲專門學校　齋藤利雄
熊本縣芦北郡津奈木村役場　坂口芳文
朝鮮總督府農事試驗場蠶種部　金洛禎
滿洲第三師團步兵六聯隊第八中隊　水谷清
大阪野砲兵第四聯隊第一中隊　平岡英司
水戶工兵第十四大隊第一中隊　百瀨正
滿洲步兵第三十三聯隊第四中隊　鈴木正悟

■養蠶科第二十二回【三十五名】昭和十年

日東製絲郡山工場　伊藤幸男
岐阜縣安八郡洲本村　服部令吉
朝鮮總督府農事試驗場　羽吉正雄
長野縣蠶業取締所篠ノ井支所　半田義男
農林省蠶業試驗場　西澤正一
靜岡縣蠶業取締所沼津支所　渡邊嘉博
東洋製絲株式會社海洲蠶種部　韓治鍊
長野縣蠶業試驗場　橫山忠夫
長野縣蠶業取締所野澤支所　吉池權五郎
本校養蠶科　鎧塚好作
本校養蠶科（研究生）　瀧澤幸
長野縣蠶業取締所伊那支所　田近肇
松本市安原町　多田作造
福岡縣蠶業取締所　中村一喜
長野縣蠶業試驗場　大山融
岐阜縣蠶業取締所岐阜支所　國島正
靜岡縣蠶業取締所濱松支所　藤井宗雄
本校人造絹絲部　藤田四郎
農林省蠶絲局蠶業課　古平義雄
安東柞蠶絲檢查所　小松茂男
本校養蠶科　小林敏
農林省蠶業試驗場　江口嘉清
本校養蠶科　青木深
愛知縣蠶業試驗場岩津支場　青木幹夫
昭榮製絲須坂工場　淺川茂樹
會津農林學校　坂口育三
本校蠶絲化學教室　酒包景雄
佐賀縣郡農會　水野義雄
農林省蠶業試驗場　白土孫七郎
福岡縣蠶業取締所　比田井正治
愛知縣蠶業試驗場　守屋一郎
鹿兒島縣肝屬郡高山町新富

長野縣北安曇郡實業補習學校　森山甫
日龍蠶種株式會社研究部　鈴木重孝
長野縣蠶業取締所上諏訪支所　鈴木正一郎
片倉一代雜種普及團　鈴木茂

■製絲科第一回　【四十名】　大正三年

時澤儀三郎商店　伊藤競
矢島製絲株式會社第三工場　伊藤柳作
死亡　岩佳正明
三田商會　一志藏人
豐橋市花田町西宿前　稻石榮太郎
帝國人造絹絲株式會社　林部源三郎
死亡　新宮源八
日本棉花株式會社橫濱支店　(佐藤)豐部正巳
埼玉縣大里郡深谷町　土岐宣治
死亡　大塚成幹
東京府廳　川合軍之助
死亡　加藤德四郎
三井物產株式會社橫濱支店　(山浦)唐澤藤藏
日本絹織株式會社　依田信一
農林省蠶絲局繭絲課　高田茂重郎
田口敏夫

大日本紡績株式會社岐阜絹絲工場　田中一男
伊藤製絲株式會社　田口三郎
佐久社　中澤忠
上海內外綿株式會社　中澤周藏
三井物產株式會社橫濱支店　太田清藏
群馬縣工業試驗場　織田博
全羅南道道是製絲株式會社　丸山忠良
死亡　松田敬三
日本生絲株式會社　松村愛信
神戶生絲株式會社矢作製絲所　松井清三
廣島縣廳農務課　小林茂雄
天龍社　小林茂樹
東京毛皮商會　後藤富次郎
橫濱市中區柏葉二九　小穴潤一郎
片倉製絲紡績株式會社鴨島製絲所　遠藤文平
片倉製絲紡績株式會社橫濱支店　(藤澤)有賀文雄
東部硫酸販賣株式會社　清宮保
死亡　北原安三
長野縣諏訪蠶絲學校　三輪輔
死亡　水島由太郎
死亡　宮下雅敏
橫濱市中區大岡町一九六八　清水二郎

長野縣下高井郡上木島村　森淳太郎
郡是製絲株式會社山崎工場　鈴木誠一

■製絲科第二回　【三十一名】　大正四年

上田市諏訪形　細川三郎
長野縣上伊那農業學校　戶田勝一
靜岡縣中泉町二三一　大窪政平
死亡　大崎忠一
神戶生絲檢查所　沖濤治
長野縣小縣郡中鹽田村　若林萬吉
郡是製絲株式會社益田工場　甲斐肇
片倉蠶種製造所　甲斐孜
死亡　蒲地深
原名古屋製絲所　高尾歲次
島根縣廳農務課　田浦準
俵津製絲株式會社　竹內眞喜雄
郡是製絲株式會社八唐工場　塚田鑌磨
死亡　中川劉
片倉製絲紡績株式會社　永井榮
死亡　向山紀元治
死亡　栗原忠夫
宮城縣仙臺市河原町　矢田部忠吉

片倉製絲紡績株式會社磐城製絲所　(佐藤)山本薰
府川商會　(坪井)府川作平
商工省特許局　兒玉忠雄
死亡　小山健次郎
片倉製絲株式會社武井製絲場　(樋口)酒井五十三
靜岡縣濱名郡飯田村　佐々木峰二
江商株式會社神戶出張所　坂卷文彥
木內商店　木內保平
群馬縣群馬郡上郊村　岸益吉
日本生命保險會社神戶支店　湯淺長輝
原合名會社　宮田鐵五郎
東京市世田ヶ谷區東玉川町　見波忍
愛知縣新城農蠶學校　鈴木鍊一

■製絲科第三回　【二十三名】　大正五年

大日本生絲販賣組合聯合會　飯島直
上田蠶絲專門學校　林貞三
長野縣南安曇農學校　堀江尙
群馬縣前橋市向町九四　岡部彌平
京都府竹野郡豐榮村　岡田康三
神戶市湊區篠原本町四ノ六五三　加美好男
長野縣生絲出荷組合橫濱出張所　高木三治

死亡
神戶生絲檢查所　田中教一
瀧澤製絲場　竹內五之助
熊本縣菊池郡隈府町亘二一　中川熙
農林省蠶絲局繭絲課　長野充博
死亡　上野榮仁
夫負生絲販賣購買利用組合　臼田詮雄
千葉縣夷隅郡千町村　山岸松次
片倉製絲紡績株式會社橫濱出張所　弦田得一
c/o Raw silk department Mitsui and Co. Ltd Empire state Building 354 Fifth ave, New York city U. S. A.　(征矢)小岩井桂三
長野縣諏訪蠶絲學校　水野健吉
郡是製絲宇島工場　(高山)水谷鄉一
鐘淵紡績株式會社新町製絲場　神保喜久
大阪市浪速區敷中町三ノ十一　鹽見喜六
郡是製絲株式會社津山工場　芝崎龍三
群馬縣碓氷郡原市町　杉野壽一
須藤米次

■製絲科第四回　【三十二名】　大正六年

神戶生絲檢查所　伊藤勢龜
死亡　井熊虎太郎
大邱府外東村　井谷信一
長野縣諏訪蠶絲學校　今井裏
死亡　池田泰男
碓氷社高崎工場　橋本景吉
岡山縣英田郡亙勢村海田　小坂田亮
橫濱生絲檢查所　小笠原振一
死亡　大島秀
長野縣下伊那郡喬木村　吉澤武夫
高井社　(鳥原)橫田三平
甘樂社　橫田節樹
三德商會　都筑賢吉
シルク時報社　長見公祐
死亡　武藤俊治
東洋紡績株式會社　久保田嘉一郎
橫濱市鶴見區生麥町　山口正明
片倉製絲紡績株式會社　松尾順策
肥後製絲株式會社玉名工場　父母仙藏
死亡　後藤榮
昭榮製絲株式會社　小山久一
京都市左京區寺門口町二三　小湊潔
片倉製絲紡績株式會社大分製絲所　青木永次郎
愛知縣海部郡佐屋村須依八七　三輪愚
愛知縣高藏寺町　(丹羽)宮田清義

死亡
長野縣生絲出荷組合橫濱出張所　森國彥
農林省蠶業試驗場　森田三郎
朝倉商店　森山二郎
大日本生絲販賣組合聯合會神戶出張所　菅井辰三郎
大和繭絲利用販賣組合　須田國之助
保證責任同榮製絲販賣購買利用組合　鈴木孫市
　鈴木鐵次郎

■製絲科第五回　【十六名】　大正七年

鐘淵紡績株式會社營業部　石坂虎治郎
死亡　伊藤喜平
長野縣生絲出荷組合橫濱出張所　伊藤清
日本生絲株式會社　井上一郎
三重縣飯南郡櫛田村　原田侃
鳥取縣西伯郡庄內村　富長賢治
江商株式會社人絹部　河合英一
片倉製絲紡績株式會社武井製絲場　中村吉男
死亡　梅澤庫太郎
小諸社　栗田虎太郎
內山社生絲共同施設組合　(川戶)藤井料
石西社　手塚芳太郎
千葉縣印幡郡臼井町　櫻井英作

卒業生

東京市中野區東鄉二〇　佐藤金六
鳥取縣米子市西町　坂口良吉
橫濱生絲檢查所　宮入誠一

■製絲科第六回　【十九名】　大正八年

長野縣埴科郡埴生村　市川清男
長野縣諏訪蠶絲學校　(中根)石川健丸
日本棉花株式會社橫濱支店　原英三
大星館製絲場　(小山)大久保秀次郎
東京市神田區旅籠町万世軒　岡泰助
長野縣工業試驗場　岡村源一
昭榮製絲株式會社須坂工場　吉田榮治
死亡　浦野英一
郡是製絲株式會社益田工場　長池遊龜
大阪府堺市大町東三丁　山邊吉郎
死亡　山田萬治
東洋紡績株式會社大會根工場　安井義忠
愛知縣西尾蠶絲學校　山口貞周
郡是製絲株式會社工務課　的場小六
死亡　藤澤千藤
愛知縣豐橋市萩田町三海津一七七　近藤五代次
東洋紡績株式會社姬路工場　手塚雄一

江商株式會社橫濱支店
郡是製絲株式會社

■製絲科第七回　【二十八名】　大正九年

長野縣松代町荒町　池田忠次郎
龍上製絲株式會社　石塚浪之助
全北製絲株式會社　五十嵐健
死亡　原正一郎
石川縣廳農林課　(竹內)西川梅次郎
大日本生絲販賣組合聯合會　西山錬治
愛知縣勝川町　戸田耕三
東洋紡績株式會社大曾根工場　渡部亘
東洋紡績株式會社大曾根工場　河井正
丸八商店　蟹江優
京都府相樂郡笠置村　吉岡道眞
丸八商店　吉開亮一
全羅南道道是製絲株式會社　高橋康輔
若林製絲紡績株式會社　高橋安雄
日東製絲株式會社磐城出張所　梅澤萬次郎
郡是製絲株式會社臼杵工場　楠田元之助
死亡　山口總一
東京市大森區入新井町　山口正紀

鐘紡織原製絲場
郡是製絲株式會社
島根縣濱田町
死亡
大日本紡績株式會社岐阜工場
死亡
三井物產株式會社神戸支店
富士瓦斯紡績株式會社安東工場
肥後製絲株式會社
死亡

■製絲科第八回　【二十八名】　大正十年

長野市妻科九六　(清水)飯島輝雄
愛媛縣溫泉郡拜志村　丹生谷清六
島根縣繭檢定所都野津支所　西孝重
西伯南部組合製絲所　堀田啓吾
鹿兒島縣工業試驗場　本間久
平康警察署　富田乙松
鐘紡笹木野工場　富田庄三郎
死亡　岡田勝宏
橫濱生絲檢查所　(岩崎)大池登
神戸生絲檢查所　大塚重藏

古郡友一
甲田勝衛
河野蕃
小松義夫
甲本正道
荒木幸四郎
北村中太郎
三浦重雄
三ヶ田良吉
關川宗男

東京市荒川區尾久町　大根田丑一郎
郎東京市大森區入新井町　大野久藏
愛知縣繭檢定所　奥村好一
郡是製絲株式會社　荻野俊一
神戸市灘區南町　加藤善一
死亡　園田駒吉
橫濱生絲檢查所　好士泰造
日本レイヨン株式會社　兒玉慶次
靜岡縣志太郡廣幡村八幡九七四ノ一　淺井春夫
濱田製絲株式會社　佐藤與四次
鐘紡結城絹絲工場　榊原春彥
死亡　坂本孝子
東京市牛込區市ヶ谷町　櫻井正敏
日本製絲株式會社湖山工場　北本重郎
新潟縣繭檢定所　(稻生)三好彌市
石橋商店　清水逸五郎
鈴木製絲長岡工場　鈴木武造
郡是製絲株式會社調查課　鈴木教吾

■製絲科第九回　【十八名】　大正十一年

延白公立農業學校　堀忠太郎
更級社　(竹內)大谷勇

卒業生

死亡
紡機製造株式會社　渡邊隆平
死亡　依田武治
死亡　田中定男
純水館長野製絲場　田村齊
安東柞蠶絲檢查所　(小山)土屋茂一郎
江商株式會社神戸出張所　堤玄
廣島縣廳農務課　村山晋
死亡　黑岩覺
愛知縣廳工場課　眞崎幸一
死亡　(田中)寺本秀吉
鐘淵紡績株式會社岐阜製絲工場　酒井利雄
東京府農林課　湯澤重敬
九十九商會　南澤清
德島縣勝浦郡勝占村　島倉督造
片倉平野製絲所　日開猪澤
死亡　本山正美

■製絲科第十回　【二十二名】　大正十二年

群馬縣前橋工業學校　石濱正巳
伊藤重次法律事務所　井原邦雄
死亡　井川清
死亡　馬場政友

三好郡是製絲株式會社　（住吉）華岡忠平
備作製絲岡山工場　林直助
常田館製絲場　川船卓爾
長野縣下諏訪町櫻町　（野村）河西又次
日東製絲岐阜研究所　蒲生勇一
長野縣繭檢定所篠ノ井支所　依田寬之介
片倉製絲紡績株式會社　竹內健二
新潟縣繭檢定所　塚田卯平太
關西製絲株式會社伊賀工場　恒川芳保
廣島縣山縣郡安町村　栗栖忠士
郡是製絲株式會社神戶營業所　倉橋琢而
昭榮製絲株式會社二日市製絲場　山岸寅雄
日本製絲株式會社平田工場　前田益藏
朝鮮總督府農林局農務課　牧野春雄
純水館製絲場　（廣田）小山雅夫
純水館製絲場　（甘利）小山俊吾
宮島鐵工場　清水重雄
農林省蠶絲局繭絲課　新庄哲二郎

■製絲科第十一回　【十四名】　大正十三年

コーンス商會　石原六郎
石井製絲所　石井謙三

松岡製絲松嶺工場　林十郎
長野縣上伊那郡西箕輪村　原利直
死亡　大塚清治
愛知縣繭檢定所　中津信一郎
昭榮製絲株式會社小山製絲所　柳澤忠次
郡是製絲美濃工場　山本奈良三郎
牧野製絲所　牧野弘
片倉製絲紡績株式會社鳥栖製絲場　合田信一
丸交組製絲所　小山清
神戶市灘區宮山町　青木友彌
坂路商店　坂路善一
豐中製絲株式會社中津工場　鹽田健介

■製絲科第十二回　【三十名】　大正十四年

片倉共榮製絲株式會社　岩田正
死亡　岩田重左衞門
埼玉縣蠶業試驗場　稻田實
橫濱生絲檢查所　太田正治
上田蠶絲專門學校　荻原清治
岩手縣廳農務課　若井弘
上田市　和田晉
笠原組須賀川工場　笠原重龜

群馬社　神戶敏夫
昭榮製絲株式會社沼津工場　橫山英一
京都市外太秦村　高柳春雄
片倉製絲紡績株式會社紀南製絲所　田口榮治
上田市原町　瀧澤昌二
福島多勢製絲工場　多勢龜次
死亡　（大西）曾我龍五郎
郡是製絲株式會社美濃工場　土屋勳
福岡縣廳蠶絲課　常木朝次
愛媛縣廳蠶絲課　中岡固
紡機製造株式會社　梅澤治三郎
上田蠶絲專門學校　窪田潤
農林省經濟更生部產業組合課　福島鋼治郎
大日本生絲販賣組合聯合會　赤津辰男
石橋製絲所　荒井猛
鐘淵紡績株式會社福知山製絲工場　猿渡肇光
合資會社㊦製絲所　左右田武
奈良縣繭檢定所　（橋爪）櫻井卓三
長野縣諏訪蠶絲學校　金野巖保
廣島縣繭檢定所　白井要範
神榮生絲株式會社　蛭田修三
神戶生絲檢查所　森西康允

卒業生

■製絲科第十三回　【三十名】　大正十五年

日東製絲株式會社磐城工場　岩根恒德
神戶生絲檢查所　井立喜三郎
鹿兒島縣生絲同業組合　井之上泉
日本人造羊毛株式會社　畠山茂忠太
死亡　八田直次郎
福井市日出町中町　半田辰猪
死亡　西山嘉都治
三井物產株式會社　渡部齊
東洋レイヨン株式會社　彼末武猪
橫濱生絲檢查所　笠原松平
日本生絲株式會社　高橋誠
死亡　玉置幸吉
昭榮製絲株式會社下諏訪工場　村田偕宣
橫濱生絲檢查所　內山鶴雄
長野縣廳蠶絲課　山田斧一
神戶生絲檢查所　山越茂
郡是製絲株式會社　（坂本）松井正次
公製絲株式會社　兒玉來
農林省蠶絲局蠶絲課　（武井）小平光雄
橫濱生絲檢查所　小島求