اطلاعات

۳۲ صفحه

سه‌شنبه ۱۲ مهرماه ۲۵۳۶ ـ شماره ۱۵۴۲۹ تکشماره ۱۰ ریال

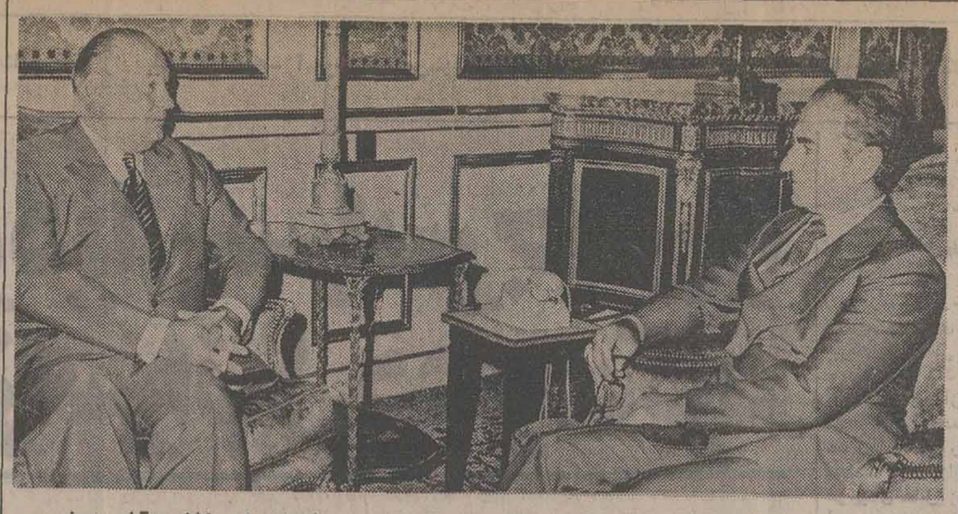

شاهنشاه آریامهر دیروز میشل پونیاتوفسکی فرستاده‌ویژه رئیس جمهوری‌فرانسه رادر کاخ‌سعدآباد به‌حضور پذیرفتند.

بعداز ۱۶ ساعت توقیف

بانوگاندی آزادشد

افرادپلیس‌حاضر نشدند بدست بانو گاندی دستبند بزنند

عکس لحظه بازداشت بانو گاندی را توسط پلیس نشان میدهد در سمت راست وزیـــرراه‌آهن کابینه کاندی که وی نیز بازداشت شده‌دیده میشود. درصفحات ۲و ٤ ستون هشتم

★ مسئله اعتبار و وام نبایدطرح‌مهم مسکن فرهنگیان را مختل سازد

حزب، مشکل استخدامی بانکها ومسکن فرهنگیان راحل میکند

★ روسای بانکهای مرکزی ، ملی رهنی و فرهنگیان برای حل مشکل فرهنگیان دعوت شدند

★ مخالفت‌چندمدیر بانک‌خصوصی با اجرای مقررات استخدامی بانکها بانفس‌رستاخیز سازگار نیست

در صفحه آخر ستون سوم

۲۰ سناتور امریکائی بافروش رادار پرنده به‌ایران مخالفت کردند

در صفحه آخر ستون اول

بوتو

درباره‌یك کودتای جدید هشدار داد

در صفحه ۲ ستون هشتم

زباله خانه های تهران شب‌ها جمع میشود

در صفحه ۳ ستون هفتم

هواپیماربایان‌ژاپنی درالجزایر تسلیم‌شدند

یك بانکدار امریکا که جزء گروگانها بود ضمن شرح خاطرات خود گفت :

لوله‌طپانچه تروریست‌ها روی‌شقیقه‌ام مرابیهوش کرد

★ تروریستهای یمن گفتند فقط ۱۰ دقیقه از عمرم باقی مانده است !

در صفحه ۲ ستون هفتم

درخواست رئیس راهنمائی و رانندگی‌تهران

راه‌بندانهارا به‌پلیس خبردهید

در صفحه ٤ ستون چهارم

برنامه‌امتحانات تجدیدی

رشته های طبیعی ، ریاضی،ادبی، خانه‌داری داوطلبان آزاد

در صفحه ٤ ستون اول

آنتونی کوئین بتهران آمد

آنتونی‌کوئین هنگام ورود به ایران ، درفرودگاه مهرآباد در میان مستقبلین خود دیده میشود .

در صفحه ٤ ستون پنجم

هزاران مشمول زن معاف میشوند

زنانی که شوهر دارندویا کفیل‌منحصر بفردخانواده هستند به خدمت اعزام نمی‌شوند

تاریخ قرعه‌کشی زنان مشمول خدمات اجتماعی

در صفحه آخر ستون سوم

مدیران محترم حج
صفحه ۱۷

جناب آقای دکتر محمدحسن رهنوردی
بانهایت تاسف فوت‌مادر عزیزتان را از صمیم قلب تسلیت گفته وبقای عمر جنابعالی و خانواده محترم را از درگاه خداوند متعال مسئلت دارم.
علی شهیدی

دوست عزیز آقای دکتر محمد حسن رهنوردی
در سوگ بزرگ فقدان مادر نیکوکار و مهربانت و دراندوه این مصیبت صمیمانه احساس همدردی‌میکنم.
علی عبده

باکمال تاثر وتاسف درگذشت مادر گرامی آقای دکتر محمد حسن رهنوردی معاون وزارت آموزش و پرورش در تشکیلات ورزش را باطلاع می‌رساند .
مجلس ترحیم آن مرحومه از ساعت ۲ الی٤ بعد ازظهر روز سه‌شنبه امروز ۱۲ مهرماه در خانقاه صفی علیشاه منعقد است .
باشگاه ورزشی پرسپولیس

جناب آقای رادپی مدیرعامل محترم بانك ساختمان
بدینوسیله بانهایت تاثروتاسف درگذشت مادرگرامیتان راتسلیت گفته بقاء عمر وسلامتی بازماندگان را از درگاه خداوند متعال مسئلت دارد .
گروه صنعتی سوفالین

جناب آقای علیرضا رادپی مدیریت عامل محترم بانك ساختمان
بانهایت تاسف وتاثر مصیبت‌وارده را به‌جنابعالی وخانواده محترم تسلیت میگویم.
محمد قیصری

جناب آقای علی‌رضا رادپی مدیریت عامل بانک ساختمان
باکمال تاسف درگذشت بانوی نیکوکار ومتقی مادر گرامیتان را تسلیت گفته شادی روان مرحومه و سلامتی وشکیبائی بازماندگان را مسئلت دارد .
بانک شهریار

سپاسگزاری
ازکلیه‌روحانیون‌و مقامات‌و سروران‌عظام‌و دوستان‌بزرگواری که‌در مراسم‌تشییع‌و مجالس یادبود مرحوم‌سیدمحمود شبانکاره «بزرگ خاندان شبانکاره» در شیراز و بوشهر و مرودشت شرکت فرموده و یا بوسیله تلگراف و نامه و جراید ابراز همدردی نموده و موجبات تسلی خاطرمارا فراهم فرموده‌اند کمال تشکر و سپاسگزاری رادارد و امیدوار است چنانچه بعلت تالمات روحی توفیق شرفیابی برای عرض سپاس حاصل نشود معذورمان دارند .
بتول شبانکاره ـ پروین‌دخت شبانکاره (بکاری) ـ مهین دخت شبانکاره (امتیاز) ـ سیمین دخت شبانکاره (حبیبی) ـ نسرین‌دخت شبانکاره(شوشتریان) ـ علیرضاشبانکاره ـ اسماعیل شبانکاره ـ محمود شبانکاره .

دعوت‌ازمصرف کنندگان
از کلیه زنان و مردانی که‌مسئولیت تامین هزینه زندگی‌و اقتصادخانواده را بعهده دارند دعوت مینماید برای حفظ حقوق خود و سایر مصرف ـ کنندگان در کمیته های ملی حمایت ازمصرف‌کننده شهرمحل‌سکونتشان ثبت‌نام نموده و در اجراء اصل ۱٤ انقلاب شاه و ملت‌برای مهار کردن تورم و جلوگیری از افزایش بی‌رویه قیمتها دوشادوش سایر اعضاء با برنامه صحیح و هم‌آهنك اقدام نمایند .
کمیته ملی حمایت ازمصرف کننده

هیئت اجرائی اتحادیه صنعت چاپ
توفیق غیر قابل تصور آن‌اتحادیه‌را تحت نظارت شبانه روزی و طرح مترقی و صحیح جناب آقای رسول رحیمی رئیس اطاق اصناف پایتخت در مورد اجرای چاپ ونشر کتابهای‌درسی باوجود محدودیت زمانی که تصور انجامش نمیرفت در موعد مقرر بشماوآقای رسول رحیمی تبریك گفته و امیددارم که همیشه در اجرای منویات شاهنشاه وخدمت بمردم موفق‌باشید.
علی مسعودی

اجاره مطب برای
مرکز پزشکی
خیابان بخارست میدان آرژانتین
تلفن ٦۲٦۲٦۰

شرکت حمل‌ونقل بین‌المللی سامی جوزف
بامدیریت‌جدید باکمال‌مسرت باطلاع‌مراجعین گرامی میرساند که از تاریخ سی‌ام شهریور ماه ۲۵۳٦ شاهنشاهی مصادف با ۲۱ر۹ر۱۹۷۷ بدفتر جدید خود خیابان عباس‌آباد خیابان پاکستان ـ کوی‌دهم پلاك ۳۰ تلفن ٦۲۹۷٦۳ و ۹۷٤۰٦۸ منتقل شد . شرکت سامی جوزف با مدیریت جدیدافتخار دارد چون‌گذشته خدمات صادقانه خویش‌را درسطح‌بین‌المللی با کلیه موسسات ملی‌و دولتی ادامه دهد و همیشه در صدر شرکتهای حمل‌ونقل قرار گیرد و به بهترین شکل رضایت خاطر مراجعین محترم را از هرحیث تامین نماید .

مبلیران
زودی بزرگترین مرکز فروش «شماره ۱» مبلیران در بلوار پهلوی «میرداماد» کمی بالاتر از میدان محسنی افتتاح می‌شود. تلفن ۲۲٦٤٦٦
محل فروش کلیه طرحهای جدید در خیابان فرخ کمی بالاتر از تخت طاوس تلفن ۸٤۳۱۸۲

اطلاعیه
شهرداری پایتخت
بمنظور حفظ بهداشت و نظافت بهتر شهر ، شهرداری پایتخت برنامه جدید جمع آوری وحمل‌زباله را از تاریخ ۱۵ر۷ر۳٦ در سطح شهر تهران بموقع اجرا خواهد گذارد ازشهروندان محترم تقاضا میشود همه روزه زباله‌های خودرا درکیسه‌های نایلونی مخصوص زباله جمع‌آوری و ساعت ۸ بعد از ظهر جلو درب منازل خود در کنار پیاده رو قرار دهند تا شبانه‌اقدام بجمع آوری و حمل آن گردد از همشهریان عزیز که در این مورد همکاری خواهند فرمود تشکر مینماید . م الف ۱۵۸۸۰
آ ـ ۲۹٦۸۵

جناب آقای محمد علی نورمحمدی
ترفیع درخشان آنجناب راقلبا تبریك عرض‌نموده سعادت وبهزیستی سرکار را درراه خدمت به‌وطن وشاهنشاه آریامهر ازخداوند متعال خواهانم.
گنبد کاوس ـ محمدقلی قلی‌زاده

بانك تهران
BANK OF TEHRAN
با کمال خوشوقتی به اطلاع میرساند شعبه خیابان‌حمید این بانک واقع در خیابان تخت طاوس خیابان حمید (دریای نور سابق) نبش خیابان هفتم بموجب اجازه نامه شماره نب /۱۳۰۷ مورخ ۳٦/٦/۱۳ بانک مرکزی ایران افتتاح‌گردیدوآماده‌انجام اموربانکی میباشد .
بانك تهران

اطلاعیه
راجع به پلمپ دفاتر تجارتی
قابل توجه بازرگانان ،شرکتها،موسسات،بانکها
نظر به تراکم کاردر اسفند ماهو بمنظور تسهیل درانجام امور پلمپ دفاتر تجارتی،ازکلیه صاحبان شرکتها ،موسسات، بانکها ،بازرگانان درخواست میشود که از این تاریخ هرچه زودتر حداکثر تاآخر بهمن‌ماه سال جاری برای پلمپ‌دفاتر تجارتی سال ۲۵۳۷ خود باداره کل ثبت شرکتها و مالکیت صنعتی مراجعه نمایند و از تسلیم درخواست پلمپ دفاتر در اسفندماه خودداری فرمایند .
م‌الف ۱۵۰۷۵
مدیر کل ثبت شرکتها و مالکیت صنعتی ـ یحیی‌مدنی

دمیس روسس ـ هایده ـ ستار ـ شهره
امشب در برنامه افتتاحیه باشکوه‌ترین کاباره ایران
کاباره‌زمستانی جزیره
برای رزرو جا لطفا با **دنیای خرم**
کیلومتر ٤اتوبان تهران ـ کرج
تلفن ۱۲ ـ ۹٤۱۷۱۱ تماس بگیرید .

جناب آقای علی هاشمی فشارکی
ارتقاء درجه حضرت‌عالی را صمیمانه تبریک وتهنیت عرض نموده موفقیت هرچه بیشتر جنابعالی را در راه خدمت به‌شاهنشاه آریامهر از خدای‌بزرگ خواستارم.
حاج‌سید ابوطالب‌عامری

جناب آقای مهندس شهرستانی
انتصاب بجای آقای مهندس هارون مهدوی شهردار سابق مشهد را بریاست شهرداری ناحیه ۹ تبریک عرض می نمایم .
جهانسوز مسعودی تنکابنی

جناب آقای هادی هدایتی
انتصاب شایسته جنابعالی رابه ریاست کل بیمه مرکزی ایران تبریک می‌گوید.
مدیر عامل بیمه‌دانا
منصور اخوین

قابل توجه صاحبان ساختمانها وشرکتهای تأسیساتی
کلیه لوازم شوفاژ و تهویه از نوع خارجی موجود است
شرکت‌مهندسی‌و صنعتی اکیپ‌تلفن٦ـ۸٤۸۰۲٤

دانشکده علم و صنعت ایران
جشن فارغ‌التحصیلی دانشکده علم‌و صنعت ایران
شرح درصفحه ۲۳

دایان یهودیان سراسر جهان را بحمایت از اسرائیل دعوت کرد

وزیر خارجه آمریکا از عکس‌العمل منفی اسرائیل در برابر اعلامیه مشترك اظهار نومیدی کرد

نیویورک ـ خبرگزاری فرانسه- سایروس ونس وزیر امور خارجه امریکا از عکس‌العمل منفی اسرائیل نسبت به اعلامیه مشترک امریکا و شوروی اظهار نومیدی کرد و گفت این اعلامیه برای حل بحران خاورمیانه جنبه های‌مثبتی دارد. وزیرامورخارجه‌امریکاقراراست امروزباردیگربا موشه‌دایان درباره این اعلامیه به گفتگو بنشیند و نظر امریکا رادرباره جزئیات اعلامیه برای وزیر خارجه اسرائیل تشریح کند.

بهگفته آگاهان سیاسی شناسائی حقوق ملت فلسطین‌از جانب امریکا اساس گفتگو های وزیران خارجه دو کشور را تشکیل خواهد داد.

دولت امریکا تاکید کرده است که هرگز به سقوط اسرائیل تن درنخواهد داد.

سخنگوی وزارت امور خارجه آمریکا تاکید کرد که تماس های واشنگتن با رهبران اسرائیل جنبه مشورتی‌دارد. جیمی کارتر روز چهارشنبه (فردا) بار، دیگر موشه دایان‌را در کاخ سفید خواهد پذیرفت و بوی تاکید خواهد کردکه سیاست امریکا نسبت به اسرائیل تغییر نکرده است.

سخنگوی وزارت خارجه امریکادرباره واکنش‌اسرائیل نسبت به اعلامیه مشترک امریکا و شوروی گفت ما میدانیم که ممکن است درباره برخی از قسمت های اعلامیه مشکلاتی پیش بیاید اما نفع همه کشور های درگیر در اختلاف های خاورمیانه در این است که کنفرانس ژنو قبل از پایان سال جاری گفتگو های خود را از سر گیرد.

سخنگوی وزارت خارجه امریکا تاکید کرد که ایالات متحده همچنان به حفظ امنیت اسرائیل علاقمند استواعلامیه مشترک به هیچ وجه نشانه تغییر سیاست واشنگتن نسبت‌به اورشلیم نیست.

موشه‌دایان نیز ضمن مصاحبه‌ای با «یدیوت‌اهارونوت» اظهار داشت پس از دیداری که روز چهارشنبه با پرزیدنت کارتر خواهد داشت شاید بتواند بگوید که‌احتمال بازگشائی کنفرانس ژنو در سال جاری وجود دارد یا خیر.

رئیس دیپلماسی اسرائیل ضمن اشاره به اعلامیه‌مشترک امریکا و شوروی گفت این اعلامیه تا حد زیادی آزادی‌عمل ما را محدود می کند اکنون که امریکائیها درباره بسیاری‌از مسایل مربوط به خاورمیانه با شوروی و اعراب به توافق رسیده‌اند دیگر احتمال نمی رود از ما بخواهند هم‌مسائل را بار دیگر مورد بررسی قرار دهیم از نظرمن‌اعلامیه‌مشترک واشنگتن و مسکو برای اسرائیل جنبه های فوق‌العاده‌منفی دارد البته روسها در برخی موارد به موضع امریکا نزدیک شده‌اند اما امریکا یک گام بزرگ به سوی شوروی برداشته است.

از دید وزیر امور خارجه اسرائیل تاکید حقوق‌قانونی فلسطینی ها در اعلامیه مشترک بزرگترین امتیازی است که ایالات متحده به اعراب داده است.

در حال حاضر مهمترین اختلاف نظر امریکاو اسرائیل درباره مسئله شرکت فلسطینی ها در کنفرانس ژنواست.

دایان در پایان گفت امیدواریم ملت یهودو جامعه‌یهود در سراسر جهان موضع دولت بگین را درک کرده و ما را در مبارزه برای حفظ کشور یهود یاری کنند.

در قاهره دیشب انورسادات ویاسرعرفات درباره آخرین تحولات اوضاع در خاورمیانه پس از صدوراعلامیه مشترک امریکا و شوروی به گفتگو نشستند در پایان این مذاکرات که شش ساعت طول کشید عرفات قاهره را بسوی لیبی ترک گفت.

ابرهای جنك

از سوی دیگر اسماعیل فهمی وزیر امور خارجه مصر که قرار است امروز با پرزیدنت کارتر دیدار و گفتگو کند اظهار داشت که اعلامیه مشترک امریکا و شوروی‌چیز تازه‌ای، نداشت چرا که امریکا قبلا شناسائی حقوق‌قانونی ملت فلسطین را تائید کرده بود، اما پیامی که پرزیدنت‌انور سادات برای رئیس جمهوری امریکا فرستاده حاوی مطالب تازه‌ای است.

در نیویورک شیخ صباح‌السالم الصباح وزیر امورخارجه کویت ضمن نطقی در مجمع عمومی سازمان ملل متحد اظهار داشت که با خودداری اسرائیل از تخلیه سرزمین های‌اشغالی و مخالفت باحضور نماینده فلسطین در کنفرانس ژنو بار دیگر «ابر های جنگزا» آسمان خاورمیانه را پوشانیده‌است.

وزیر امور خارجه کویت گفت سازمان ملل متحد نباید به محکوم کردن اسرائیل با قطعنامه ها اکتفا کند بحبابد کشور یهود را از جنبه سیاسی، اقتصادی و بازرگـانی تحریم کند.

در پاریس لوموند در تفسیر اعلامیه مشترک امریکاو شوروی نوشت مداخله شوروی در کنار امریکا برای وادار کردن اسرائیل به دادن امتیاز های جدید ممکن است‌به‌بن‌بست مذاکرات خاورمیانه پایان دهد.

در بغداد روزنامه الجمهوریه‌ارگان دولت عراق‌اعلامیه مشترک امریکا و شوروی را به باد انتقاد گرفته و نوشت این اعلامیه فاقد جنبه های مثبت برای فلسطینیها و ملت‌عرب است. این روزنامه اضافه کرده است راه‌حلی که دو کشور برای مشکل خاورمیانه پیشنهاد کرده‌اند با مصالح عالی عرب مغایرت دارد و عراق هرگونه راه‌حلی‌را که براساس قطعنامه ۲۴۲ باشد رد میکند.

اسرائیل ممکن است دست به جنك اتمی بزند

لندن- رویتر- درحالی که اسرائیل،دربرابر فشار امریکا و شوروی برای پذیرش فلسطینی‌ها در کنفرانس ژنو، مقاومت به‌خرج می‌دهد، یک کارشناس انگلیسی امور عرب پیش‌بینی کرده است که‌اگر اعراب واسرائیل درژنو به‌راه حل صلح‌آمیزی دست نیابند، یک جنگ هسته‌ای در این منطقه روی خواهد داد.

«دیوید هرست» خبرنگار روزنامه گاردین، چاپ انگلیس، ضمن کتاب خود به نام تفنگ و شاخه زیتون» نوشته است اگر اسرائیل بااعراب صلح نکنند، فقط ازطریق توسعه وقدرت‌هسته‌یی خود می‌تواند باقدرت معمول اعراب که به‌سرعت درحال تقویت است روبرو شود.

«هرست» نوشته است که شاخه زیتون هرگز جانشین تفنگ نخواهد شد مگر آنکه‌جهان خارج، اسرائیل را ازجنگ هسته‌یی بازدارد. در غیر این‌صورت، آخرین اقدام خشونت‌آمیز در خاورمیانه جنگ هسته‌یی خواهد بود.

هواپیمار بایان ژاپنی تسلیم دولت الجزایر شدند

الجزایر- آسوشیتد پرس - ماجرای هواپیمای «دی.سی-۸» شرکت هواپیمائی ژاپن کهروز چهارشنبه به داکا ربوده شده بود دیشب با آزادی دوازده مسافر وهفت خدمه که آخرین دسته گروگانها را تشکیل میدادند در الجزایر پایان‌یافت. هواپیمای حامل‌یازده تروریست ارتش سرخ و گروگانها بعد ازظهر دیروز پس ازبنزین‌گیری در فرودگـاه دمشق بسوی الجزایر پرواز کرد وبه‌توصیه قبلی دولت ژاپن مقامـات فرودگاه بیدرنگ اجازه فرود آمدن در پایتخت الجزایردادند.

پس از یک گفتگوی دو ساعته که میان رئیس سازمان امنیت ملی الجزایر و هواپیما- ربایان انجام شد آخرین دسته گروگانها پس از ۶ روزاسارت هواپیما را ترک گفتند و مسئولان‌فرودگاه بانوشابه‌های خنک از آنها پذیرائی کردند یازده تروریست ارتش سرخ بمقصد نامعلومی اعزام‌شدند.

یک مقام آگاه در الجزایر اظهار داشت که کماندوهای ارتش‌سرخ بمسئولان‌الجزایری تسلیم نشده‌اند و هنوز از چگونگی توافقی که برای‌پایان دادن بماجرا میان تروریستها والجزایر حاصل شده اطلاعی در دست نیست.

در ترکیو دولت ژاپن‌اعلام داشت که در نظر ندارد از الجزایر درخواست تحویل تروریستهای ارتش سرخ را بکند اما سخنگوی رسمی ژاپن امیدواری کرد که هر یازده تروریست و شش میلیون دلار پول نقدی که به آنها تحویل داده شده است به دولت‌ژاپن پس داده شوند.

آخرین‌دسته گروگانها که‌در الجزایر آزاد شدند از رفتار تروریستها شکایتی نداشتندیک گروگان امریکائی گفت که روابط بین‌ما و هواپیماربایان خوب بود.

هواپیمای ژاپن ساعت هفت بعد ازظهر دیروز درفرودگاه «دارالبیضا» بزمین نشست و بلافاصله به نقطه دور دستی‌از باند هدایت شدو سپس‌مذاکرات میان کماندوها ورئیس سازمان امنیت الجزایر آغاز شد.

پس از دو ساعت مذاکره کماندوها مخفیانه به نقطـه نامعلومی اعزام شدند هنوز معلوم نیست دولت الجزایرچه سرنوشتی برای ربایندگـان هواپیما در نظر گرفته است. امااحتمال نمیرود دولت الجزایر بادرخواست پناهندگـی تروریستها موافقت‌کند وانتظار هم نمی‌رود آنها را بمقامهای ژاپن تحویل دهد.

بگفته مقامهای آگاه دولت الجزایر پس از بررسی هویت هواپیما ربایان برای مـدت کوتاهی به‌آنها پناهندگی‌سیاسی خواهد دادوسپس ازتروریست ها خواهد خواست کمخفیانه وبسرعت ازالجزایر بهرنقطه‌ای که بخواهند عزیمت کنند.

خاطرات بانکدار امریکا از ماجرا هـای داخل هواپیمای ربوده شده ژاپنی

یک تروریست ارتش سرخ بمن گفت فقط ۱۰ دقیقه ازعمرم باقی مانده

داکا- رویتر- بانکدارآمریکایی «جان گابریل» دوست نزدیک پرزیدنت کارتر که یکی از گروگانهای هواپیمای ژاپنی بود دیروز برای یکی از خبرنگاران تعریف کرد کهیکی از تروریستهای عضو ارتش سرخ ژاپن که هواپیمای دی سی۸ ژاپن را با مسافران آن ربوده وبه بنگلادش بردهبرده بودند لوله طپانچه خود را بهروی شقیقه من گذاشت و بمن گفت که فقط ۱۰ دقیقه دیگر از عمرم باقی مانده است.

«گابریل» که در اطاق هتل خود در داکا پایتخت‌بنگلادش باخبرنگار رویتر صحبت میکرد اضافه کرد که وقتی من با آن وضع روبرو شدم «خیلی ـ خیلی- خیلی‌دچار وحشت‌شدم و شاید حتی برای مدت‌کوتاهی حال صرع و جنون پیداکردم. این کابوس هنگامی به سراغم آمد که هواپیمای ربوده شده ژاپنی در فرودگاه داکا نشسته بود وربایندگان آن داشتندبا برج کنترل‌برای بکرسی نشاندن تقاضاهای خود چانه میزدند. تروریستهای ژاپنی به مقامات دولت بنگلادش که برای‌مذاکره کردن باآنها بهبرج کنتـرل فرودگاه داکا آمده بودند ابتدا گفتند که بانکدار ۶۱ سالـه آمریکایی را پنجشنبه شب ـ یعنی یک روز پس از آنکه هواپیمای ربوده شده بـه بنگلادش برده شد ـ خواهند کشت. این تهدید شنبه شب گذشته نیز هنگامیکه مذاکرات تروریستها با مقامات بنگلادش واز طریق آنها با دولت ژاپن درباره آزاد کردن شش نفراز یاران زندانی ربایندگان‌هواپیما وراجع به شش میلیون دلار باجی که نقدا از دولت ژاپن تقاضا کرده‌بودند بطول‌انجامید برای دومین مرتبه تکرارگردید.

بااینحال بطوریکه بانکـدار آمریکایی شخصا برای خبرنگار رویتر تعریف کرد: اولین باری که تروریستهای‌ژاپن مراخطاب به خودم تهدید به کشتن کردند شنبه‌شب‌گذشته وقتی بودکه‌مرا بمکابین خلبان بردند. درآنجا بود که یکی از تروریستهالوله طپانچه‌اش را برشقیقه مـن گذاشت وگفت: تو فقط ۱۰ دقیقه دیگر برای زنده ماندن وقت داری و بعد از گذشتن این مدت ترا اعدام خواهیم کرد. تروریستها سپس از مـن خواستند تا به برج کنترل‌بگویم که ربایندگان هواپیمای ژاپنی چه تقاضاهایی دارند و سپس دستور دادند اضافه کنم کـه لوله طپانچه بر روی شقیقه‌من قرار گرفته است.

لحظه‌ای که مرا به کابین خلبان بردند دانستم که زندگی من به آخرین دقایق خـود رسیده است. در صورتیکـه دولت ژاپن و مقامات بنگلادش در برج کنترل فرودگاه داکـا باتقاضاهای ربایندگان هواپیما موافقت نمیکردند آنها بـدون شک مرا تاکنون کشته بودند. من آن احساس را باین دلیل پیدا کردم که در حالیکه روی صندلی خود نشسته بودم تروریستهای ژاپنی مدام درباره رژیم‌های امپریالیستی و حتی راجع به اشخاصی که‌صفات امپریالیستی دارند حرف‌میزدند.

من پس از آنکه‌طبق تقاضای تروریستها بابرج کنترل صحبت کردم از رهبر آنها پرسیدم که آیا اجازه میدهد چند کلمه‌دیگر نیز بابرج کنترل صحبت کنم چون از فرط وحشت ودلهره وحالت تشنج عصبی و وضع بیمارگونه‌ای به من دست‌داد که لباسهایم را خیس کردم.من واقعا در آن لحظات قـادر نبودم بدرستی فکر کنم. یکی از تروریستها لوله هفت تیرخود را به سرم چسبانده بود و بعد یکی دیگر از آنها در پشت‌سرم قرار گرفت وبمن دستور داد که به جایگاه خودم برگردم.در همان دقایق بود کهتروریستی که پشت سرم قرار داشت مرا بطرف جلو حرکت داد و من چنان حال‌نزاری پیدا کرده‌بودم که چشمانم سیاهی رفت و به کف هواپیمادرغلطیدم وبیهوش شدم. از آن به بعد دیگرچیزی نفهمیدم مگر تازمانیکه ساعتها بعد چشم باز کردم و خود را روی بستر یکی‌از بیمارستانهای داکا یافتم.

وقتی به هوش آمدم اولین سئوالم این بود که در کجـا هستم؟ وقتی فهمیدم که مرابه بیمارستان آورده‌اند خداراشکر وثنا گفتم وبرای خودم و همچنین‌برای‌زنم وپسرخوانده‌ام که هنوز در هواپیما اسیـر تروریستهای ارتش سرخ ژاپن بودند دعا کردم.

همسر بانکدار آمریکایی و پسر خوانده وی از جملـه سایر مسافران هواپیمای ربوده شده ژاپنی‌بودندکه بعدابعنوان گروگانها از اسارت ربایندگان هواپیما آزاد شدند.

توافق امریکا و شوروی در مورد فعالیتهای نظامی در اقیانوس هند

واشنگتن ـ آسوشیتدپرس- وزارت امور خارجه امریکا، دیروزاعلام کردکه گفتگو های مربوط به محدود کردن‌فعالیت های نظامی در اقیانوس هند با اتحاد شوروی، بمرحله نهائی نزدیک شده است، وهر دو کشور بطـور جـدی خواستار کاهش هر چه بیشتر اختلافهای خود دراین زمینه هستند.

این گفتگو ها هفته پیش پنج روز در واشنگتن ادامه داشت، ولی هودینگ کارتر بسخنگوی‌وزارت امورخارجه امریکا گفت که او نمیداند که تاکنون‌دراینمورد چه‌توافقهائی بین دو طرف شده است. او گفت: کاری که ما میخواهیم بکنیم در درجه اول این است که مسابقه تسلیحاتی را در اقیانوس هندمتوقف کنیم.»

واشنگتن استار، روزنامه متنفذ امریکائی، بنقل از مقام های آگاه نوشت امریکا و شوروی موافقت کرده‌اند که فعالیت های نظامی خود رادر اقیانوس هند، درحد کنونـی محدود کنند.

روابط آمریکا با عراق و یمن جنوبی

● نیویورک ـ خبرگـزاری فـرانسه ـ سایروس ونس وزیر امور خارجه امریکـا اعلام کرد که ایالات متحده حاضر است با عـراق و جمهوری دموکراتیک یمن مناسبات سیاسی برقرارکند. سخنگوی وزارت امـور خارجه امریکا تاکید کردکه برقراری این روابط‌بهتصمیم دو کشور عراق و یمـن بستگی دارد.

وزیر امور خارجه امریکـا روز دوشنبه در نیویورک باسالم ربیع علی رئیس جمهوری‌یمن جنوبی وپس ازآن با وزیر امور خارجه عراق دیدار و گفتگوکرد.

بانو گاندی باتهام فساد بازداشت شد

دهلی نو ـ خبرگزاری‌فرانسه- خانم ایندیراگاندی نخست‌وزیر سابق هند دیروز بعد از ظهر باتهام فساد و سوء استفاده از قدرتی که در زمان خـود داشته‌استدردهلی نوبازداشت شد. قرار بازداشت در خانه ایندیرا گاندی بوی ابلاغ شد و توقیفوی بوسیله‌مامورانی که از طرف اداره مرکزی تحقیقات هند (سی‌بی‌آی) به درخانه‌اش فرستاده شده‌بودند انجام گرفت. این اداره یکی از سازمان های پلیس فدرال کشور هند است.

بطوری که خبرگزاری‌هندی سامچار گزارش‌داده‌است طبق اتهامی که خانم ایندیرا گاندی به خاطرآن بازداشت شده‌وی در زمان نخست وزیری ۱۰۴ دستگاه جیپ ضمن استفاده از قدرت رسمی خود در اختیار داشته است. هنوز خبری بدست نیامده که در آن سخنی از چگونگی استفاده احتمالی ایندیرا گاندی از آن همه اتومبیل به میان آمده باشد.

هنگامی که ماموران اداره مرکزی تحقیقات‌پلیس‌هند برای بازداشت کردن خانم ایندیرا- گاندی به در خانه‌اش رفتـه بودند در اطراف این خانه جمعیت بزرگی که از طرفداران او و غالبا از اعضای حـزب اقلیت کنگره‌تشکیل میشدندگرد آمده بودند و برای اعتراض به بازداشت وی تظاهراتی‌نیز برپا کردند. عده ماموران‌پلیس هم که در همان زمان در برابر در خانه‌ایندیراگاندی واطراف آن حضور داشتند بسیار قابل ملاحظه بود. به نخست وزیر پیشین هند اجازه داده شد که قبل از آنکه وی را بطرف بازداشتگاه ببرند اظهاراتی را در برابرخبرنگاران عنوان‌کند. خانم گاندی با استفاده ازاین فرصت به خبرنگاران اظهار داشت که بازداشت وی تابع اغـراض و انگیزه های سیاسی است و هدف از اینکار بی‌آبرو کردن شخص او و حزب کنگره‌در نظرافکار عمومی هند و جهانیان است.

بلافاصله پس از بازداشت شدن خانم گاندی حزب‌کنگره که وی کماکان‌درراس آن‌قرار دارد جلسه فوق‌العاده‌ای‌تشکیل داد و درباره این قضیه بحث کرد. ساعتی بعد از آن کـه خانم گاندی را بطرف زندان بردند، براها نانداردی رئیس حزب کنگره‌بمخانه نخست‌وزیر سابق رفت و در حالی که عده دیگری از رهبران حزب‌کنگره نیز همراهش بودند تظاهرات طـرفداران ایندیرا گاندی در اطراف خانه وی بالا گرفت‌و بی‌نظمی هایی‌نیزبوجودآورد. خبرگزاری سامچار در گزارش خود اضافه میکند که بیـن ماموران پلیس و طرفداران ایندیرا گاندی‌درجریان‌تظاهرات اعتراض آمیزی که در برابر خانه‌اش علیه بازداشت اوبرپا کرده بودند زد و خوردهایی نیز روی داده ولی ظاهرا به هیچکس آسیب‌چندانی نرسیده

ایندیرا گاندی پس از آنکه اظهاراتش را نزد خبرنگاران عنوان کرد سوار بر یکی از اتومبیل های پلیس شد و او را بطرف مقصد نامعلومی بردند.

با اینحال‌عده قابل‌ملاحظه‌ای از ماموران پلیس پس ازبرده شدن ایندیرا گاندی نیز در اطراف خانه‌وی باقی ماندند.

از طرف منابع رسمی گزارش داده شده‌که چاران‌سینگ‌وزیر کشور هند قرار است امروز (سه‌شنبه) یـک کنفرانس مطبوعاتی برپا کند واطلاعاتی درباره دلایل بازداشت ایندیرا گاندی در اختیار مطبوعات بگذارد.

هنگام بازداشـت شدن، بانو گاندی از افراد پلیس خواست که به دستهـایش دستبند بزنند اما افـراد پلیس حاضر باین کارنشدند

به همراه بانو گاندی سه تن از وزیران پیشین عضو کابینه گاندی نیز بازداشـت شدند که عبارتند از وزیران دادگستری، نفـت و بازرگانی منشی‌خصوصی بانو گاندی نیز بازداشـت شد.

شرح حال

ایندیراگـاندی در ۱۹ نوامبر ۱۹۱۷ میلادی در شهر الکه آباد به دنیا آمد پدرش جواهرلعل نهرو از پیشروان انقلاب هند بود. گاندی تحصیلات خـه د را در هند،سوئیس وانگلستان بپایان رساند، بانو گاندی مدت ۱۱ سال و دو مـاه نخست وزیر هند بود و در ۲۲ مارس گذشته پس از شکست حزب کنگـره در انتخابات استعفا داد.

بوتو به‌دولت نظامی درمورد یک کودتای جدید هشدار داد

اسلام‌آباد- رویتر- درحالی که بازپرسان دولتی، اتهام های جدیدی‌راعلیه ذوالفقار علی بوتو، نخست وزیر معزول پاکستان که اینک‌در زندان لاهور بسر می بـرد مطرح کرده‌اند، او دیروز در لاهور ضمـن ادای توضیحاتی در دادگاه‌خطاب به هوادارانش گفت کـه از فعالیت های غیر لازمی کـه حکومت نظامی ضیاء الحق را تحریک کند پرهیز کنند. او همچنین‌گفت اگرپیروانش از این فعالیت‌ها خودداری نکنند ممکن است گرفتاردام بزرگی شوند.

بوتو گفت: «زمان علیه مـا نیست. زمان بنفع مـا عمل می‌کند.»

بوتو، درجریان این‌توضیح ها در دادگاه، خود را از اتهام های وارده‌مبرادانست و وقتی از او پرسیده شد که آیا بنحو عادلانـه‌ئی بازجوئی شده است پـاسخ داد. «من برای همه دادگاه ها احترام قایل هستم، اما دادگاههای زیرنظر حکومت نظامی با دادگاههای عـادی تفاوت زیادی دارند.»

بوتو گفت انتخابات‌راعقب انداختند تامملکت ازرهبری سیاسی محروم شود. وی گفت اگر انتخابات انجامی شد حـزب مردم با اکثریت قاطعی پیروز می شد. بوتو که در فاصله تنفس دادگـاه با خبرنگاران صحبت میکرد گفت با وجودی که من در زندان هستم حزب من می توانست در ایالت پنجاب و سند به پیروزی بزرگی‌دست یابدو از ۲۰۰ کرسی حداقل ۱۸۰ تا ۱۹۰ کرسی‌رابخود اختصاص دهد. بوتو بطور ضمنی به‌دولت نظامی‌اخطار کرد که ممکن است‌کودتائی علیه آن روی دهد. وی گفت حکومت های نظامی مشکلات تازه‌ای در منطقـه بوجودآورده‌اند وتنهاکافی است به‌آنچه در بنگلادش روی داده است توجه‌کنیم.

توافق آمریکا، شوروی‌وانگلیس درباره منع آزمایش های اتمی

ژنو - یونایتدپرس - نمایندگان آمریکا وشوروی و انگلستان که در ژنو در باره محدود کردن‌تسلیحات مذاکره می‌کنند دیروزاظهار نظر کردند که سرانجام بـه حصول‌توافقی نزدیک‌شده‌اند که اگر حاصل شودبن‌بستی را که از ۲۰ سال پیش تاکنون مـانع از تحریم و متوقف کردن کامل هر نوع آزمایش های هسته‌ای شده است‌ازمیان‌خواهدبرداشت. این تفاهم سه‌جانبه هنگامی پیدا شده‌که قرار است‌ساعت ۳ بعد از ظهر امروز به‌وقت محلی‌مذاکرات رسمی‌ونهایی درباره عقدیک قراردادجامع برای منع آزمایش‌های اتمی میان نمایندگان آمریکا و شوروی و انگلستان درژنو آغاز گردد. این مـذاکـرات احتمالا سه تا چهار هفته طول خواهد کشید.

سربازان وابسته به جبهه آزادی بخش «اری‌تره» که‌در جنگبا ارتش‌اتیوپی به‌پیروزی های درخشانی دست یافته‌اند در عکس درحال استفاده از خمپاره انداز سنگین در نزدیکی شهر «حماره» دیده میشوند.
یکگروه رقیب‌جبهه آزادی‌بخش یعنی اتحاد دمکراتیک «اری‌تره» اخیرا در صدد تصرفشهر «حماره» برآمد و چریکهای جبهه آزادی‌بخش نیز بکمک آنها آمد. این هر دو جبهه‌برای استقلال اری‌تره با اتیوپی می‌جنگند. عکس رادیوئی آسوشیتدپرس

۲۳۰ نفر درکودتای بنگلادش کشته شدند

داکا ـ رویتر- پس ازسرکوب گروهی از نظامیان بنگلادش شدن سریع شورش کوتاهی برپا شده بود و در جریان که صبح روز یکشنبه بوسیله حدوث وقایع و سرکوبی‌آن احتمالا بیش از ۲۳۰ نفر بقتل رسیده‌اند، دیروز بنگلادش بار دیگر بطور کامل در زیر کنترل ژنرال ضیاءالرحمن‌رئیس جمهور نظامی این کشورقرار داشت. تنها مطلبی که تاکنون از طرف منابع رسمی داکادر این باره گفته شده این است که شورش را گروهی از افسران جزء و درجه داران‌و سربازان گمراه و یاغی برپا کردند ولی این شورش بـا سرعت بسیاربوسیله نیروهای وفاداربه‌دولت کنونی‌بنگلادش سرکوب گردید. امااطلاعات دیگری که از قول منابع غیر رسمی انتشار یافته حاکی‌است که بیش از ۲۳۰ نفر که اکثرا از سربازان و افسران تشکیل میشدند در جریان وقوع شورش، یاآنطور که در اغلب گزارش‌ها گفته شده، درتلاشی که برای برپا کردن یککودتای نظامی در داکا صورت گرفت، بقتل رسیده‌اند. این وقایع سحرگاه روز یکشنبه درپایگاه اصلی ارتش‌بنگلادش درنزدیکی داکا آغاز شد و بسرعت‌دامنه آن به فرودگاه داکا کشیده شد.

دیروز شهرداکا وضع‌عادی خود را بازیافته بودوبطوری که یکی از شهود عینی اظهار میداشت در پایگاه بزرگ‌نیروی زمینی بنگلادش که محل‌شروع شورش بودودر پایگاه‌نیروی هوائی این کشور که آن نیز در نزدیکی داکا قرار داردو دومین کانون بزرگ شورش بوده آرامش کامل برقرار است.

آگهی دعوت مجمع عمومی عادی

بدینوسیله از کلیه اعضای سندیکای کارکنان اداری وسایل ارتباط جمعی دعوت میشود در ساعت ٤ بعدازظهر روز پنجشنبه ۲۸ر۷ر۳۶ در جلسه مجمع عمومی عادی سالانه سندیکا در محل ساختمان شماره ۵ حزب رستاخیز ملت ایران‌واقع‌در خیابان پهلوی نبش‌آریامهر حضور بهمرسانند.

دستور جلسه:

۱ـ استماع گزارش هیات‌مدیره ـخزانه‌دار- بازرسان و هیات داوری.

۲ـ انتخاب یا تجدید انتخاب هیات مدیره ـ بازرسان و هیات داوری.

۳ـ اخذ تصمیم درباره خط مشی آینده سندیکا.

هیات مدیره سندیکای کارکنان اداری وسایل ارتباط جمعی

دنیای ورزش روز های شنبه منتشر میشود

آگهی پذیرش دانشجوی پرستاری

آموزشکده پرستاری بیمارستان مهر

(فوق‌دیپلم)

آموزشکده پرستاری بیمارستان‌مهر در سال تحصیلی ۳۶ـ۳۷جهت دوره فوق‌دیپلم (دانشجوی) پرستاری‌تعدادی دانشجوی دختر طبق‌شرایط مندرج در صفحه ۱۵۱ راهنمـای‌داوطلبان ورود به آموزش عالی می پذیرد از داوطلبان تـقاضا میشودجهت ثبت‌نام بدفتر آموزشکده‌واقع در خیابان زرتشت مراجعه نمایند.

حال نخست وزیر اسرائیل براثر شنیدن اعلامیه امریکاوشوروی وخیم‌تر شد

تل‌آویو- آسوشیتدپرس- حال مناحیم‌بگین نخست‌وزیر اسرائیل که روز جمعه گذشته بعلت فرسودگی و عصبانیت مفرطی‌که قوای‌وی را به تحلیل‌بردمودر یکی از بیمارستان های اسرائیل بستری شده است دیروز خراب‌تر شد.یکی از پزشکان بیمارستان ایخیلوف که بگین در آنجا بستری است اعلام کرد که وضع بگین اندکی پیچیده‌تر شده است ولی‌این پزشک از وارد شدن در جزئیات خودداری کرد و حتی حاضر نشد به این پرسش جواب دهد که آیا مناهیم بگین خواهد توانست روز سه‌شنبه (امروز) و یا آنطور که قبلا پیش‌بینی شده بود روز پنجشنبه-پس‌فردا- بیمارستان را ترک گوید.

نخست‌وزیر اسرائیل در آوریل سال جاری‌یکباردچار سکته قلبی شد و بدنبال آن وضع جسمانی وی راعارضه ذات‌الریه نیز خراب‌ترکرد. مدت کوتاهی پس از آنکه بگین در ماه مه گذشته بـه پیروزی انتخاباتی خوددست یافت و نخست‌وزیراسرائیل گردید نیز ناراحتی تازه‌ای بصورت درد سینه عارضوی گردید که ناچار شدند او را با عجله به بیمارستان منتقل کنند. با اینحال در معاینات پزشکی تازه‌ای که روزشنبه گذشته انجام گرفت اثری از ناراحتی های قلبی در بگین مشاهده نشد.

روزنامه معاریو چاپ تل‌آویو نوشته است کـه نخست‌وزیر اسرائیل بدنبال جلسه دشواری که با سفیر آمریکا داشته و در آن‌جرو- بحث‌تندی میان آنها انجام گرفته حالش بهم‌خورده و بیمار شده است.

طبق‌نوشته معاریوناراحتی بگین مخصوصا وقتی ظاهر شدکه‌سفیر آمریکادراسرائیل متن اعلامیه مشترکی را که دولت های آمریکاوشوروی درباره خاورمیانه صادر کرده‌اند بهوی ارائه داد. دراعلامیه آمریکا و شوروی گفته شده که حقوق ملت فلسطین باید حفظ شود و اسرائیل مناطق اشغالی را تخلیه کند.

از چهار گوشه جهان

راه‌آهن حجاز از دمشق به‌مدینه دوباره بکار میافتد

عمان - اردن - رویتر - هیات های نمایندگی اردن، سوریه و عربستان سعودی دیروز در عمان،پایتخت‌اردن گرد هم‌آمدند، و در باره امکان تجدید فعالیت راه‌آهن حجاز که در جریان نخستین جنگ جهانی خراب شد، بگفتگو پرداختند.

وزیر حمل و نقل سه کشورکه‌سرپرستی این‌هیات ها را بر عهده دارند، یک کمیته عالی برای تجدید فعالیت این راه آهن بین دمشق، پایتخت سوریه و مدینه شهر مقدس اسلامی در عربستان سعودی تشکیل داده‌اند، و انتظار میرود که تبادل‌نظر آنها موجب براه افتادن مجدد این راه‌آهن شود که از سال ۱۹۱۷ متوقف‌بوده است. این راه‌آهن ۱۳۰۰ کیلومتر طول داشته و در سال ۱۹۰۸ ساخته شده بود.

وبا در سوئیس

بال- خبرگزاری فرانسه- مقامهای بهداری سوئیس اعلام کردندکه یک بیمار مبتلا به‌وبا درشهر «بال» تحت مراقبت پزشکی قرار گرفته است.

سخنگوی وزارت بهداری سوئیس اظهار داشت که اقدامات ایمنی برای جلوگیری از شیوع بیماری وبا بعمل آمده و هیچگونه خطری این کشور را تهدیدنمیکند.

در سوریه ۱۵مورد جدید ابتلا به بیماری وبا و در عراق ۷مورد جدید بیماری مشاهده شده است‌شماره مبتلایان درسوریه به ۲۶۳۵ نفر رسیده است. درترکیه نیز ۳ مورد تازه مشاهده شده است.

ازدواج پسر ملك فاروق

مناکو- خبرگزاری فرانسه- پرنس فواد پسر ملک‌فاروق پادشاه سابق مصر بزودی با یک دوشیزه فرانسوی بنام «دومینیگ- فرانس‌پیکار» ازدواج خواهد کرد مراسم‌مذهبی باحضور پرنس رینر سلطان مناکو و همسرش وهمچنین شاهزاده خانم فوزیه یکی از سه خواهر پرنس فواد انجام خواهد شد.

پرنس فوادروز ۱۶ ژانویه ۱۹۵۲ در قاهره بدنیا آمد وپس از خلع ملک‌فاروق از سلطنت در ۲۶ ژوئیه ۱۹۵۲در حالیکه شش ماهه بود بپادشاهی انتخاب شد. پس از آن خانواده سلطنتی مصر به رم تبعید شدند و پرنس فـواد تحصیلات خودرا در یک کالج سوئیس بپایان رسانید و پس از آن در رشته اقتصاد سیاسی فارغ‌التحصیل شد.

گرومیکو معاون برژنف میشود

مسکو- خبرگزاری فرانسه - کمیته مرکزی حـزب کمونیست شوروی‌که دیشب به ریاست لئونید برژنف‌تشکیل شد طرح قانون اساسی جدید شوروی راکه قرار است روز چهارم اکتبر به شورای عالی اتحاد شوروی تسلیم شود تصویب کرد.

در این جلسه همچنین کنستانتین چرننکو و «واسیلی کوزنتسف»به عضویت علی‌البدل دفتر سیاسی حزب‌کمونیست انتخاب شدند.

بعقیده آگاهان سیاسی ورود این دو سیاستمدار به کادر رهبری راه را برای انتخاب‌معاون ریاست جمهـوری کشور هموار کرده است.

پس از انتخاب چرننکو و«کوزنتسف» به عضویت‌علی‌البدل دفتر سیاسی حزب در مسکو گفته شد «کوزنتسف» ممکن است بجای گرومیکو بوزارت امورخارجه شوروی‌برگزیده شود. وگرومیکو که از بیست سال پیش در پست وزارت امور خارجه شوروی خدمت میکند ممکن است از طـرف شورای عالی بمعاونت رئیس جمهوری انتخاب شود.

دختر ۵ ساله سلطان قلع را ربودند

ژنو- یونایتدپرس- دومرد مسلح ناشناس دیـروز گرازیلا اورتیز دختر ۵ ساله خانواده ثروتمندبولیویایی پاتینو راکه سلطان قلع لقب دارد درخانه والدین وی‌که قلعه کوچکی درکنار دریاچه ژنو است ربودند.

سرایدار این‌خانه که درصدد برآمده بود ازربوده شدن دختر خردسال جلوگیری کند طبق گزارش پلیس سوئیس بشدت بوسیله دومرد مسلح ناشناس مجرو شده است واورا به‌بیمارستان برده‌اند.

ربایندگان گرازیلا کهاز یک اتومبیل آلفارومئوی آبی رنگ استفاده می‌کردند پس‌از ربودن دخترخردسال اتومبیل مذکور را از چند کیلومتر دورتر از خانه پاتینو در نقطه‌ای رها کردند.

قیمت تلفن در بازار آزاد سقوط کرد

با اجرای طرح ممنوعیت نقل و انتقال تلفن در تهران نرخ تلفن در بازار آزاد بطور بی سابقه‌ای پائین آمد .

تا قبل از ممنوعیت نقل و انتقال تلفن در تهران دلالان این وسیله ارتباطی یک تلفن را در مناطق متراکم و پر متقاضی تا ۷۰ هزار تومان میفروختند . اینکه‌بعلت اینکه شرکت مخابرات شدیدا از نقل و انتقال تلفن خود داری میکند هزاران شماره تلفن آزاد روی دست دلالان‌و مجتکران تلفن مانده است .

نیز بهمین علت کسانی که در تهران احتیاج به تلفن‌دارند بناگزیر از خرید آن دربازار آزاد منصرف شده‌اند و برای دادن ودیعه‌به شرکت‌مخابرات روی آورده‌اند .

علیرغم این وضع هنوز هم بعضی از محتکران تلفن به‌امید روزی مجددا نقل و انتقال تلفن آزاد شود، اقدام به‌خرید تلفن در بازار آزاد با نرخ بسیار کم میکنند تا بعدا به بهای گزاف بفروشند .

مسئولان شرکت مخابرات بسبب آنکه نقل و انتقال تلفن وقت و نیروی انسانی این شرکت را از پرداختن به کار های اصلی‌جهت و اگذاری‌تلفن جدید بمردم وامیدارد ، تصمیم به ممنوعیت نقل و انتقال‌تلفن گرفتند .

این مسئولین اظهار امیدواری کردند که در آینده نه چندان دور وضع واگذاری تلفن در تهران بمرحله‌ای برسد که هیچکس مدت‌زیادی برای‌گرفتن تلفن از شرکت مخابرات در انتظار نماند وبابن ترتیب‌بازار سیاه تلفن نیز خود بخود شکسته خواهد شد .

سخنگوی شرکت مخابرات اعلام‌کرد که‌گروهی ازمشترکین که بدلیلی قصد فروش تلفن خود را دارند میتوانند ان را به شرکت بازگردانند و ودیعه را پس بگیرند تا این شرکت تلفن رابمتقاضی دیگری واگذار کند.

اعتبارات ۳ ماهه پائیز وزارتخانه‌ها ابلاغ شد

اعتبارات جاری تخصیص یافته مهر ، آبان و آذرکلیه وزارتخانه‌ها و سازمان‌های دولتی ابلاغ شد .

براساس این اعتبارات سازمانهای دولتی علاوه بر پرداختهای مربوط به هزینه های جاری ، در صورتی که اعتبار کافی در اختیارداشته باشند ، میتوانداضافه‌حقوق مربوط به یک پایه ترفیع ، فوق‌العاده شغل و افزایش ضریب حقوق از ۷۰ به ۸۰ ریال را از محل اعتبارات این سه ماهه پرداخت کنند.

به سازمان‌های دولتی‌اختیار داده شده است حتی در صورت لزوم برای پرداخت های فوق از اعتبارات ماه های آینده استفاده کنند و پس از ابلاغ دستورالعمل پرداخت فوق‌العاده شغل ، تغییر ضریب و ترفیع کمبود اعتبار را از ردیف محل‌تازه تامین نمایند .

بنابراین سازمان های دولتی همزمان با پرداخت حقوق آبان ماه بکارمندان میتوانند اضافه حقوق ترفیع را به آنان پرداخت کنند و چنانچه اعتبار کافی نداشته باشند از اعتبار جدید که در بودجه سال ۲۵۳۶ کل‌کشور نیز پیش‌بینی شده است‌تامین کنند .

قرار است ظرف چندروز آینده وزارت اموراقتصادی و دارائی ضوابط استفاده از اعتبار پرداخت فوق‌العاده شغل ، تغییر ضریب وترفیع را تهیه و به تمام سازمانهای دولتی ابلاغ کند .

با صدور بخشنامه‌ای در این زمینه سازمان های دولتی خواهند توانست از محل ۵۰ میلیارد ریال اعتبار مصوب در قانون بودجه‌سال جاری کمبود اعتبار پرداخت مزایای کارمندان را تامین و پرداخت نمایند .

مزایای مربوط به اولین ماه این اضافات به حساب بازنشستگی کارمندان وبقیه به خود کارمندان قابل پرداخت است . بهمین‌منظور افزایش ضریب حقوق‌مهرماه به صندوق بازنشستگی و از آبان ماه آینده به کارمندان پرداخت خواهد شد .

۷ پایگاه سرطان شناسی در کشور ایجاد میشود

جزئیات فعالیت های درمانی، بهداشتی و تحقیقاتی برای‌مبارزه با سرطان دربرنامه ششم‌عمرانی کشور اعلام شد .

براساس طرحی که در این زمینه از سوی جمعیت ملی مبارزه باسرطان تهیه شده‌است قاپایان برنامه ششم برنامه‌های آمارگیری سرطان ، بیماریابی، پیشگیری و امداد درمانی ، مخصوصا برنامه تحقیق‌وبررسی های علمی مربوط به سرطان در سطح کشور پیاده و اجراخواهد شد .

ایجاد مراکز تحقیقاتی و جمع‌آوری آمار سرطان وبیمار یابی در ۷ واحد و نیز تشکیل ۲۵ گروه سیار که در این زمینه ها فعالیت خواهد کرداز رئوس طرح فوق‌الذکر است . این مراکز در نقاط زیرتاسیس میشود و هرمرکز نیز بخشی از کشور را می‌پوشاند.

استان مرکزی «تهران » ، آذربایجان شرقی وغربی«تبریز» ،گیلان و مازندران « ساری»، خراسان «مشهد » ، فارس «شیراز » ، خوزستان«اهواز »، کرمان و بلوچستان و سیستان «کرمان» .

علاوه براین جمعیت ملی مبارزه باسرطان نتایج حاصل از تحقیقات علمی خودراهرچهار ماه یکبار در ۲۰ هزار تیراژ منتشر میکند و در اختیار کلیه پزشکان کشور و کتابخانه‌های دولتی و موسسات علمی‌و درمانی و دانشگاهی خارج‌از کشورقرار میدهد.

بجز این ، جمعیت ملی‌مبارزه باسرطان نشریه سی را برای ارشاد مردم در جهت شناخت سرطان مرتب پخش خواهد کرد.

همچنین جمعیت اقدام به‌وارد کردن دارو های ضد سرطان برای شیمی درمانی مینماید قااین داروها برایگان در دسترس بیماران بی‌بضاعت گذاشته‌شود.

سخنگوی جمعیت‌ملی مبارزه باسرطان امروز بمناسبت هفته سرطان به اطلاعات ،گفت : بطر به اهمیتی که پیشگیری‌وبیمار یابی درامر مبارزه‌باسرطان‌دارد، جمعیت به منظور بیمار یابی و درمان بموقع، خصوصا درمورد سرطان دهانه رحم که یکی از انواع شایع سرطان بین خانم های ایرانی است بخش مهمی‌از فعالیت های خودرا اختصاص به نمونه برداری از ترشحات دهانه رحم و آزمایشات مربوطه‌خواهد داد.

در پارلمان ایران

از : علیرضا شفائی

★ به‌درخواست نمایندگان بررسی لایحه استخدام در دستور کار کمیسیون استخدام‌مجلس شورای‌ملی قرار گرفت .

★ دراولین جلسات‌کمیسیون استخدام مجلس رسیدگی‌به لایحه استخدام دنبال می شود .

★ تاسیس شرکت سهامی واردات و توزیع آهن و لایحه اجازه فروش و اجاره تاسیسات کشاورزی و دامپروری - از لوایح مهمی که در کمیسیون های سنا است .

★ طی دو سال مجلس شورای ملی با ۱۲۲ جلسه علنی ۲۴۲ لایحه دولت را بصورت قانون درآورد.

★ در اجلاسیه گذشته شورا ۶۰ جلسه داشت و ۱۲۰ لایحه را به تصویب نهائی رسانید .

سرنوشت لایحه استخدام کشوری و هفتاد لایحه دیگر در اجلاسیه جدید مجلسین روشن میشود

بدنبال گشایش اجلاسیه جدید مجلسین سنا وشورای ملی، موضوعی‌که بیش‌از همه مورد توجه‌دولت است ،بررسی نزدیک به پنجاه لایحه‌ای است‌که اکنون دردستور کمیسیون های مختلف مجلس شورای ملی ونیز نزدیک به ۱۵ لایحه دیگری که در دستور کمیسیونهای مختلف مجلس سناقرار دارد.

★ از مهمترین لوایح موجود در کمیسیون های مجلس‌شورای ملی‌که با درخواست دولت بررسی آن‌آغاز میشود، لایحه مربوط به استخدام کشوری است. دراواخر اجلاسیه گذشته چند تن از نمایندگان طی نامه‌ای بعنوان رئیس مجلس خواستار رسیدگی به‌این لایحه شدند و کمیسیون امور استخدام و سازمان های اداری مجلس باتشکیل جلسه ، بررسی آنراآغاز کردندوبدنبال‌بحث درکلیات رسیدگی نهائی آن به جلسه بعد موکول گردیدکه‌این جلسه باید اولین‌جلسه کمیسیون امور استخدام‌و سازمان های اداری مجلس شورای ملی دراجلاسیه جدید یایکی از نخستین جلسه های آبان‌ماه باشد.

● غیراز لایحه مهم استخدام کشوری ، لوایح مهم‌دیگری‌هم دردستور کار کمیسیون‌های مجلس شورای ملی قرار دارد که مهمترین آن‌ها عبارتند از: لایحه فروش سهام بانکهای تخصصی بمردم -لایحه حفظ مدیریت بانک فرهنگیان،لایحه حفظ مدیریت شرکت‌های دولتی مشمول قانون گسترش مالکیت واحد های تولیدی ،لایحه فروش سهام واحد های تولیدی پتروشیمی به کارگران وکارکنان صنایع نفت و پتروشیمی و سایر مردم، لایحه ماده ۱۲قانون گسترش کشاورزی در قطبهای کشاورزی ، لایحه راجع به تولید ترویجو توسعه صنعت فرش ، لایحه قرارداد فروش‌و خرید گاز طبیعی بین شرکت ملی گازایران وشرکت‌های گاز دوفرانس،لایحه اجرای احکام مدنی، لایحه آئین‌دادرسی مدنی ، لایحه منطقه‌ای شدن دفاتر اسنادرسمی -لایحه‌تعیین حقوق‌و مزایای دبیرکل شورای مرکزی دانشگاه ها و موسسات عالی‌کشور، لایحه مقررات تشکیلاتی استخدامی مالی و انضباطی وزارت امورخارجه.

★ حدود ۴۰ لایحه نیز دردستور کمیسیونهای سنا قرار دارد که‌در صورت درخواست دولت رسیدگی به‌آن آغاز خواهد شد. مهمترین آنها عبارتند از:لایحه اجازه فروش واجاره تاسیسات کشاورزی ودامپروری،لایحه‌تاسیس شرکت‌سهامی واردات و توزیع آهن.

● برخلاف شورای ملی‌که اعضای‌شعب ششگانه آن در اول همه دوره برای چهار سال یعنی تمام دوره نمایندگی ازطریق قرعه تقسیم وانتخاب میشوند، اعضای شعب پنجگانه مجلس سنا پس‌از گشایش هردوره اجلاسیه ، ونیز بعداز انتخاب رئیس و هیئت رئیسه مجلس انتخاب میشوندو بلافاصله با تشکیل جلسه وانتخاب هیئت رئیسه خود ازهرشعبه‌دوسناتور برای عضویت در کمیسیون های سنا به سناتور هاپیشنهاد و در جلسه علنی اعضای‌کمیسیون ها از میان منتخبین‌شعب انتخاب میشوند ودراین موقع‌است که سنامیتواندااعلام کند آماده فعالیت های‌قانونگزاری است.

★ طی دوسال اخیر ، مجلس شورای ملی ۱۲۲ جلسه علنی داشتو مجموعا ۲۴۲ لایحه دولت رابس‌از بررسی از تصویب نهائی گذراند و بصورت قانون لازم‌الاجراء درآورد. این‌ارقام دراجلاسیه گذشته به شصت جلسه‌ویکصدوبیست لایحه رسیدکه از مهمترین‌آنها میتوان لوایح مربوط به‌خانه های انصاف ،شورای داوری،اصلاح قوانین دادگستری و لایحه تکمیل‌و اجاره واحد های مسکونی ولایحه بودجه کل‌کشور رانام برد.

زباله منازل تهران شبها جمع آوری میشود

شهردار پایتخت‌برای بهبود بخشیدن بوضع نظافت شهر و جمع‌اوری سریع زباله در تهران ، گروهی را مامور کرد تا از ساعت ۱۲ شب تا صبح به جمع آوری‌زباله منازل‌اقدام کنند .

بهمین جهت شهرداری پایتخت از کلیه ساکنان تهران ، و شمیرانات‌و شهر ری‌درخواست کرد که از ۱۵ مهر ماه زباله‌هایشان رادرکیسه های‌پلونی ویاسطل اشغال بریزند وراس ساعت ۸ شب در پیاده رو های جلوی‌منازل خودبگذارند تامامورا ن جمع‌اوری زباله شبانه آنها را جمع آوری‌کنند کارشناسان امورشهری امروز در این‌زمینه گفتند چنانچه زباله ها در شب جمع آوری شود و به بیرون‌شهر انتقال یابد ، نه تنها کمک فراوانی به ترافیک شهر در روز خواهد شد ، بلکه‌درنیمه شب که خیابانها خلوت تر است ، مامورا ن اتومبیل های مخصوص حمل‌زباله با سرعت بیشتری قادر به جمع آوری زباله و انتقال‌آن به خارج‌شهر خواهند بود.

در حال حاضرماشین های حمل زباله به خارج از شهر، که تعدادشان نیز تکافوی احتیاجات شهر ۴٫۵ میلیون نفری تهران را نمیکند ، در ساعات شلوغ و پر رفت و آمد روز در کنارخیابان های‌اصلی مدتها توقف میکنند و موجبات کندی بیشتر در عبورو مرور اتومبیل‌ها را فراهم میسازد.

از طرف دیگر کارشناسان امور شهری براین عقیده‌اندکه گماردن یک رفتگر برای‌جمع آوری زباله های یک منطقه آنهم ،روش قدیمی و با استفاده از گاری دستی‌موجب آن شده است‌که‌هر روزعده‌ای از رفتگران براثر کار طاقت‌فرسا و درآمد کمی که دارند این شغل را ترک کنند بطوری که هم‌اکنون‌شهرداری باکمبود نیروی انسانی در این زمینه مواجه است ، در صورتی که خود تبدیل به‌کود میکنند،در اگر تعداد ماشین‌های زباله‌کش تهران افزایش‌یابد، مشکل‌حمل یا ماشین هایی که زباله را در زباله از میان خواهد رفت.

دائره مهندسی تکنوکو بلاند تضمین میکند
روزی ۲۳ ریال بپردازید
وکلیه تعمیرات وسائل خانگی اعم از برقی-گازی-نفتی-لوله‌کشی وسیم‌کشی ساختمان خودرا با تضمین بیمه کنید .
تکنوکو بلاند - تلفن ۲۲۷۳۹۸

آماده تحویل فوری
کاشی ایتالیائی
شرکت کوپارت تلفن ۲۳۷۸۴۹

والاحضرت شاهدخت فاطمه پهلوی به والاحضرت الکساندرا و همسرش دوک کنت خوش‌آمد میگوید

جشنواره فرهنگی بریتانیا شروع شد

والاحضرت دوک کنت و والاحضرت الکساندرا عصر دیروز برای شرکت در جشنواره فرهنگی بریتانیا وارد تهران شدند و درفرودگاه مهرآباد ازطرف والاحضرت شاهدخت فاطمه پهلوی و سرآنتونی‌پارسونز سفیر انگلیس در دربار شاهنشاهی مورد استقبال قرار گرفتند. جشنواره فرهنگی بریتانیااز امروز تا دوم آبانماه در تهران و چند شهرستان برگزارخواهدشد. سرپرستی و ریاست عالیه این‌جشنواره را مشترکا والاحضرت شاهدخت فاطمه پهلوی و والاحضرت الکساندرا بعهده دارند . این جشن مدت سه هفته ادامه خواهد داشت و ایرانیان در این مدت در زمینه موسیقی ، طراحی ، معماری ، نقاشی ، فیلم ، کتابهای کودکان و فوتبال آشنا خواهند شد. نمایشگاه در روز دوم آبانماه‌بامسابقه فوتبال بین یک تیم درجه‌یک انگلستان و ایران پایان خواهد یافت .

(درباره این جشنواره گزارشی در صفحه ۲۵چاپ شده است)

نخستین شبکه درمانی روستاها بزودی افتتاح میشود

بزودی یک شبکه مجهز درمانی در جاده حسن آباد افتتاح خواهد شد : این شبکه درمانی دارای تاسیسات مدرن اورژانس و ۱۲ مرکز در ۱۲ روستا خواهد بود . هر یک از آن مراکز نیز مجهز به بیسیم ، آمبولانس‌و حتی تاسیسات و وسائل‌خون رسانی و رادیولوژی است.

صبح امروز دکتر سلماس رئیس شبکه درمانی مذکور در گفتگوئی‌باطلاعات گفت:اجرای این طرح به بیمارستان خزانه تهران محول شده است و مراکز ۱۲گانه این شبکه‌درمانی بطور مرتب و بوسیله بی‌سیم با یکدیگر و با مرکز شبکه در ارتباط خواهند بود ، هرکدام از این مراکز ۱۲گانه چند روستا را زیر پوشش درمانی خود قرار میدهد و در روستاهای اطراف خود خانه های بهداشت تاسیس میکند .

بیماران این مناطق در صورت نیاز فوری به بیمارستان خزانه تهران منتقل خواهند شد .

وی در پایان گفت : عملیات ساختمان‌این‌شبکه باتمام‌رسیده است و بسیاری از قسمت‌های آن آماده بهره برداری است.

از سوئی‌برای تربیت بهورز در آبان ماه یک موسسه در شهر ری افتتاح خواهد شدکه نیروی انسانی مورد نیاز این شبکه درمانی را تامین کند .

زمین لازم برای ایجاد این شبکه را یکی از اهالی خیر حسن آباد در اختیار وزارت بهداری و بهزیستی گذاشته است واهالی روستا های اطراف حسن آباد نیز دراین امر مهم با وزارت بهداری و بهزیستی همکاری میکنند .

گمرک فرودگاه شیراز توسعه میيابد

گمرک ایران اعلام کرد : برای توسعه بیشتر گمرک فرودگاه شیراز جهت‌تسهیل امور گمرکی و رفاه حال بیشتر مراجعین و مسافرین اخیرا زمینی بمساحت ۲۰۰۰ مترمربع در اختیاراین گمرک قرار گرفته است. این زمین جنب گمرک فرودگاه فعلی شیراز قرار دارد .

گمرک همچنین اعلام کرد در شهریور ماه گذشته در گمرک بندر شاهپور مقدار ۴۲۷ هزار و ۸۱ تن کالا تخلیه و ۴۱۲ هزار و ۵۷۳ تن کالا بارگیری شده است. کامیون‌ها و واگن‌های‌حامل کالاهای تجارتی خارج شده از گمرک شاهپور در طی ماه اخیر ۱۲ هزار و ۷۴۹ کامیون و یک هزار و ۵۲۷ دستگاه واگن بوده است .

اطلاعات و نیازمندیهای عمومی

● مرکز اورژانس تهران ۱۲۳

● دفتر ارائه اطلاعات مسمومیت‌ها مرکز اورژانس تهران ۶۶۰۰۵۲ - ۶۶۰۰۵۱

● مرکز حمایت مسمومین بنیاد والاحضرت شاهدخت شمس پهلوی ۸۴۱۰۲۰ - ۸۵۱۰۳۰

● تصادفات راهنمائی و رانندگی ۳۳۳۳۳۳-۳۴۳۴۳۴

● بیمه ایران (۲۴ ساعته) ۶۴۳۰۲۶ - ۶۴۳۰۱۴

● کمیته ملی حمایت از مصرف کننده ۸۵۴۷۴۷ - ۸۵۴۸۴۸

● اطلاعات‌فرودگاه۶۴۳۰۱۴۰

● مهرآباد ۶۴۳۹۱۳ - ۶۴۳۰۱۲

● هواپیمائی ملی‌پروازهای خروجی ۹۱۱۳۱۳ و ۹۱۱۲۳۱۴

● آتش نشانی تهران ۹۵۴۴۴۴ - ۹۵۵۵۵۴ - ۶۴۴۴۴۵

● آتش نشانی شمیران ۲۷۷۷۷۲ و ۲۷۷۷۷۱

تاسیسات کامل شن و ماسه بانصب فوری
فیدر- ماسه شور حلزونی باپره تمام چدنی
سرند- نوارهای نقاله تا ۳۰۰ متر وکاروان

شرکت صنعت کارگر (با مسئولیت محدود)
● تخصص ما در طرح، تولید، نصب و راه‌اندازی تاسیسات فوق با ۱۲ سال تجربه عملی میباشد.
● استاندارد تولیداز بروز مشکلات جلوگیری مینماید.
● آموزش صحیح و مجانی کادر فنی، راندمان تاسیسات را افزایش داده و استحکام و دوام بیشتری را تضمین میکند.
● تحویل تاسیسات درکوتاهترین مدت، بهره‌برداری سریع را امکان‌پذیر میسازد
۹۵۸۴۵۹-۹۵۰۷۷۶
شرکت صنعت کارگر: تلفن ۹۵۳۸۳۳-۹۵۹۸۹۴
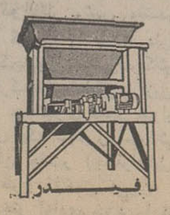
فیدر

در محافل و مجالس

مژده به کتابخوان های تن‌پرور

یك مهندس ایرانی که‌در دانشکده هی‌فنی آلمان غربی درس خوانده دستگاهی ساخته‌که برای مطالعه در رختخواب مورد استفاده قرار میگیرد و با استفاده از آن نیازی نیست‌که شخص مطالعه کننده کتاب رابدست بگیرد، تنها کافی است‌که زحمت کشیده با انگشت خودکتاب راورق بزند!

اختراع این مهندس ایرانی که نام او محمد حافظی است در آلمان غربی مورد توجه قرار گرفته است .

۹ معاون نه ۸ معاون

جواد سبحانی دکرشناس قوانین مجلس شورای‌ملی بپاسخ به پرسشی که برای جمعی از نمایندگان مطرح بود - رؤسن ساخت وزارت کشاورزی پس‌از معرفی هشت‌معاون جدید - اکنون دارای ۹معاون است که یکی از انها دکتر محمود عمومی رئیس هیئت مدیره و مدیر عامل سازمان دوشت کشور است . زیرا مطابق قانون تشکیل سازمان دوشت کشور ،رئیس این سازمان دهاز طرف مجمع عمومی ،شرکت وزیران کشاورزی - امور اقتصادی ودارائی ، مشور و سرپرست سازمان برنامه ،بازرگانی برتزیده‌میشود وبنابر فرمان همایونی منصوب میگردد نیز بموجب قانون یکی از معاونان وزارت کشاورزی است .

تلویزیون مداربسته درسینت نظارت برانتخابات

منصور مظفری دبیر انجمن نظارت برانتخابات مین دوره‌ای نهرن که در انتخابات دوره اخیر سنا نیز دبیر انجمن نظارت بوده است باتوجه بمشکلات شمارش آراء درحضور نصر اصفهانی وزیر کشور، پیشنهادی برای‌رفع مشکلات عنوان کرده است که فرصت بیشتری در اختیار اعضای هیئت نظارت بر انتخابات برای فعالیت میگذارد .وی میگوید باید تلویزیون مدار بسته دراختیار اعضای‌هیئت‌های نظارت بر انتخابات قرار گیرد تا اعضای هیئت های نظارت بتوانند ازیک محل کار شعب اخذ رای را کنترل کنند.

ظاهرا این پیشنهاد مورد توجه قرار گرفته و گفته میشود مسئولان ازهم‌اکنون برای انتخابات آینده تدارک نصب تلویزیون مدار بسته رامی‌بینند . وحتی نامه هائی‌هم برای شناسائی انواع تلویزیون های مدار بسته مبادله‌شده است .

۴۰ نطق در باره دانشگاه گیلان

دانشگاه گیلان سرانجام پس‌از سال ها انتظار افتتاح شد. برای تاسیس این دانشگاه خیلی ها تلاش کردند که‌دکتر یوسف صمدزاده مشاور وزارت علوم یکی‌از آنهاست . او دردوران ۴ساله نمایندگی مجلس شورای ملی حداقل ۴۰ نطق ایراد کردکه بدون استثناء در تمام آنها به لزوم‌تاسیس دانشگاه گیلان اشاره داشت . دکتر صمدزاده میگفت آمار نشان میدهد که دانشجویان و فارغ‌التحصیلان گیلانی در دانشگاه ها بیش‌از دانشجویان هر استان دیگر کشورند و همین امر ضرورت تاسیس دانشگاه گیلان را نشان میدهد

همزمان با تاسیس دانشگاه گیلان دکتر صمدزاده به عضویت کمیته مشترک برنامه ریزی ایران و آلمان برای این دانشگاه منصوب شده است .

چشم وهم‌چشمی برای خرید جواهر

در یک میهمانی خصوصی صحبت از چشم وهم‌چشمی دوخانم رومند ایرانی بود که اولی در گشت وگذار سفر خود به پاریس یک گردن‌بند هفت میلیون تومانی خریده‌است وخانم دیگر که همسر یکی از بازرگانان معروف تهران است برای چشم وهم‌چشمی با خانم اولی راهی پاریس شده ودر آنجا از یک جواهر فروشی معروف یک گردن‌بند و یکسری جواهر بمبلغ دوازده میلیون تومان خریداری نموده‌است.

یکی از میهمانان به‌طعنه میگفت. خوب است که این نوع پولها را همه ندارند والا دراین میهمانی جمعاکه نمیدیدیم بهرحال این هم یک نوع رقابت تجاری است.

ویستون
کاپ آریامهر
ازیازدهم تا هفدهم مهرماه ۲۵۳۶
در باشگاه ورزشی شاهنشاهی

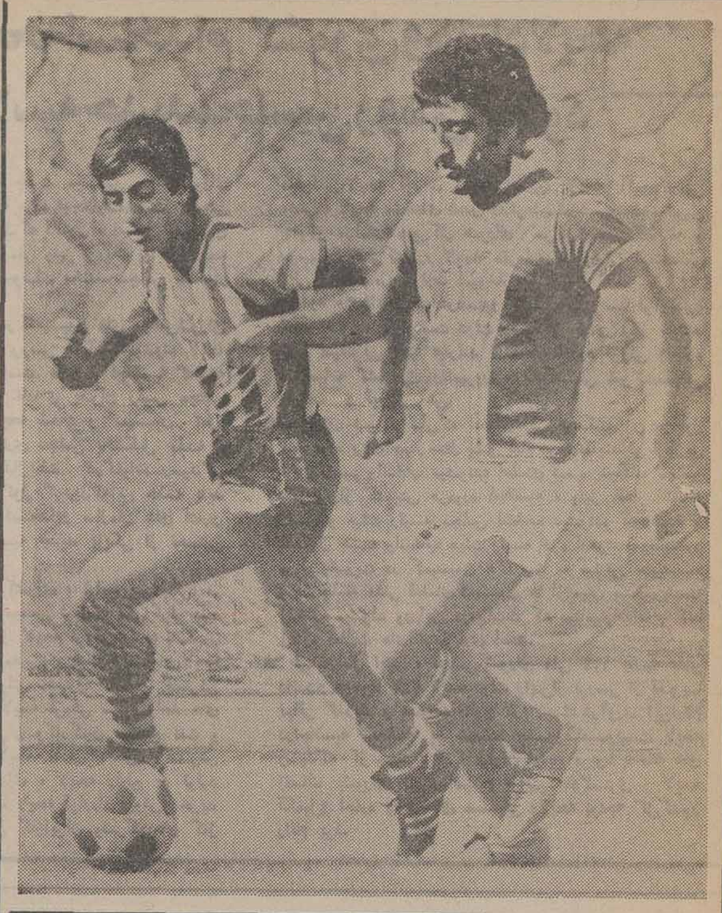

راه‌بندان را خبر بدهید

پرسشنامه‌های راهنمائی و رانندگی تهران که بمنظور نظرخواهی از مردم درمورد ارائه راههای حل مشکل ترافیک‌تهران تهیه شده‌است از هفته آینده بین رانندگان و عابرین‌پیاده‌توزیع خواهدشد در این پرسشنامه‌ها این موارد از رانندگان و مردم سئوال شده است :

ـ در کدام محل معمولا با راه‌بندان مواجه می‌شوید ؟

ـ چه پیشنهاداتی برای رفع این مشکل دارید ؟

ـ بنظر شما در چه محل هائی علائم راهنمائی و رانندگی زاید و یا نصب آن لازم میباشد ؟

ـ چه پیشنهاد دیگری برای حل مشکل ترافیک بنظرتان میرسد ؟

پرسش‌نامه‌ها بوسیله مردم پر و به‌آدرس صندوق‌پستی ۷۱٫۴۳۹ فرستاده میشود نیاز به الصاق تمبر ندارد.

راهنمائی و رانندگی با توجه به اظهارنظرهای‌مردم در رفع مشکل و تنگناهای عبور و مرور در تهران خواهد کوشید و براساس این‌پیشنهادات نسبت به‌حذف تابلوهای زاید اقدام خواهد کرد .

رسیدگی به‌امور مالی انجمن شهرستان تهران شروع شد

یک گروه حسابرس و بازرس عالی وزارت کشور مامور یت یافتند به‌وضع‌امور مالی و اجرائی انجمن شهرستان تهران رسیدگی کنند .

بررسی‌های این گروه‌زیر نظر توانا بازرس عالی وزارت کشور آغاز شده است .

در بررسی‌های بازرسان پرداخت‌ها و هزینه‌های انجمن شهرستان تهران و کارهائی که برای اجرا در اختیار این انجمن قرار دارد مورد رسیدگی قرار میگیرد. براساس گفته یک مقام مطلع در وزارت کشور انجمن شهرستان تهران تنهاانجمنی است که برخلاف پیش‌بینی قانون خود تصویب کننده و مجری طرح بوده است. بموجب مواد ۴۶ و ۶۴ قانون تشکیل انجمن‌های شهرستان، مجری مصوبات انجمن شهرستانها فقط فرمانداران منطقه هستند و انجمن به‌حکم‌قانون نمیتواند درحالی که تصویب کننده طرحی است مجری آن هم باشد.

چندی پیش بدنبال اعلام جرم علی ایمانی‌یکی‌ازاعضای انجمن شهرستان تهران ، بازرسان وزارت کشوربرای رسیدگی به موضوع به انجمن مزبور اعزام شدند .

طرحهایی که برخلاف قانون‌این‌انجمن تصویب‌کننده ومجری‌آن بوده در ورامین و تهران‌پارس بمرحله اجرا گذاشته شده است ، بدون آنکه فرماندار در آن دخالت کند .

همچنین به استناد ماده ۴۷ قانون درآمد حاصل از عوارض وصولی باید فقط به مصرف طرحهای عمرانی برسد، درحالیکه انجمن شهرستان تهران مبالغی از درآمد عوارض خروجی گذرنامه را صرف هزینه‌های اداری کرده است .

نحوه جدید توزیع سیمان اعلام شد

نحوه‌توزیع سیمان تغییر کرد و ۲۴ وزارتخانه و سازمان دولتی بصورت سیمان مصرفی طرحهای عمرانی و ساختمانی واحد های‌مربوطه‌راتحویل‌خواهند گرفت و براساس اولویت طرحهای عمرانی وساختمانی خود بین واحدهای مذکور توزیع خواهند کرد.

دکتر محمدرضاامین وزیر صنایع و معادن و رئیس شورایعالی سیمان امروز در یک مصاحبه مطبوعاتی و رادیو تلویزیون نحومجدید توزیع سیمان را تشریح کرد و گفت : از این پس‌سیمان مصرفی طرحهای عمرانی و ساختمانی وزارتخانه‌ها و سازمان‌های دولتی بوسیله ۲۴ سازمان تحویل وتوزیع خواهد شد.

نحوه عمل باین ترتیب خواهد بود که برای هریک از این ۲۴ سازمان براساس میزان سیمان تولید داخلی و حجم واردات، سهمیه‌ای تعیین خواهد شد ودراختیار آنان قرار داده میشود.

این سهمیه برای سال جاری تعیین شده است و براساس زمان بندی تحویل ودراختیار سازمانهای‌مذکور قرار داده خواهد شد تا بوسیله کمیته‌هائی که دراین سازمان‌ها بنام کمیته توزیع سیمان تشکیل میگردد ، با توجه به اولویت طرحهای عمرانی و ساختمانی مربوطه بین طرحهای مذکور توزیع گردد.

سهمیه براساس تولید داخلی و حجم واردات‌تعیین گردیده و برای هریک از این ۲۴ سازمان ، میزان دریافت سهمیه مذکور ازهر کارخانه و بندری که سیمان وارد میشود مشخص شده است .

سازمانهای مذکور سیمان خود را مستقیما از کارخانه تعیین شده و یا بندر ورود سیمان، آنراتحویل خواهند گرفت .

اقدامات وسیعی علیه گرانفروشان انجام میشود

در یک اجلاس ۷ ساعته به گرانفروشی آندسته از کالاها واجناسی که اخیرا به نخست وزیری گزارش شده است ، رسیدگی شد.

در این‌اجلاس‌که با حضور کریم اهری معاون وزارت بازرگانی و شرکت تولیدکنندگان نمایندگان اتاق ایران ـ اتاق اصناف ـ نمایندگان سندیکاهای مربوطه ـ کمیته مبارزه با گران فروشی ومرکز بررسی قیمتها تشکیل شد، نمایندگان دو کارخانه نساجی متعهد شدند برای‌آن قسمت‌از تولیدات‌خود که فاقد نرخ مصوب است،ظرف ۲تا۱۰ روز آینده با مراجعه بمرکز بررسی‌ها نرخ مصوب تعیین واجراء کنند.

کاهش وزن

یکی از تولید کنندگان‌سرکه در مورد کاهش وزن بطریهای سرکه تولیدی خودتوضیحاتی داد و رسما اعلام کرد کموزن سرکه داخل بطریهای کارخانه وی کم نشده است. در زمینه کمبود وسایل ولوازم یدکی اتومبیل، قرار شد ظرف چند روز آینده یک کمیسیون‌ویژه باشرکت مقامات مسئول و نمایندگان‌تولید کننده‌وسندیکای این صنف، علل کمبودها را بررسی کند و کمبودها تامین شود. نماینده وارد کنندگان‌در این اجلاس اعلام کرد: درسال گذشته بین ۳۰ تا۵۰ درصد به حجم واردات لوازم و قطعات یدکی اتومبیل افزوده شده است.

افزایش قیمت

درمورد‌گرانفروشی وکمبود عرضه لامپ‌گفته‌شد: باوجودی که هزینه‌حمل‌لامپ برای‌توزیع بواحدهای صنفی، هنگام محاسبه قیمت مصوب این‌کالا امروز در گفتگوی کوتاهی بخبرنگار ما اظهار داشت :

از این پس مبارزه باگران‌فروشی ونیز اجرای سیاست جلوگیری از تورم از اصول مهم کار وبرنامه‌های وزارت بازرگانی است. برای مبارزه‌علیه گران‌فروشان اقدامات وسیع‌و سریعی بعمل خواهد آمد وآن دسته از اصناف و یا تولید کنندگان که از سیاست قیمت‌گذاری دولت منحرف شوند و یا سوء استفاده کنند وموجب افزایش بی‌رویه قیمت‌ها ونیز کمبود کالا در بازار شوند ، شدیدا تحت‌تعقیب قرارخواهند گرفت.

وی گفت: دولت ضمن‌حمایت از تولید کنندگان، منافع‌مصرف کنندگان‌را همچنان‌حفظ‌خواهد کرد واحیانا اگر صنفی و یا تولید کننده‌ای از سیاست قیمت‌گذاری دولت پیروی نکند واز قیمتهای مصوب و معقول پا فراتر گذارد، طبق مقررات باوی رفتار خواهد شد.

مبارزه علیه‌گرانفروشان

اهری‌معاون وزارت‌بازرگانی که اخیرا بوسیله مرکز بررسی قیمتها تعیین واعلام گردیده ، منظور شده بود، معهذا کرایه جداگانه‌ای دریافت میگردد و همین امر سبب افزایش قیمت لامپ برای مصرف کننده شده است.

دراین جلسه فروشندگان‌عمده متعهد شدندهزینه کرایه‌جداگانه را حذف کنند تا لامپ بقیمتهای مصوب بدست مصرف کننده برسد.

تولید کنندگان کنسروهای غذائی، وبویژه یکی ازتولید کنندگان کمپوت، در مورد کمبود کالای خود توضیح دادند که از کارخانه‌ها بهره‌برداری کامل‌میشود، ولی‌چون فعلا فصل برداشت محصول سیب و گلابی است و مشغول خریداین‌میوه‌ها هستند،انواعی از کمپوت کمیاب‌است‌ولی آبان ماه مجددا تولید انواع‌کمپوت را در سطح وسیع آغاز خواهند کرد.

فوتبال‌دوستانه در سعدآباد

تیم فوتبال جوانان‌خراسان که با عنوان قهرمانی ششمین دوره مسابقات جام ولیعهد رضائیه را ترک گفت بعد از ظهر دیروز در دیداری‌هیجان‌انگیز هنر و قدرت خود رادر برابر تیم مدرسه رضا پهلوی بنمایش گذارد.

این دیدار که در ورزشگاه سعدآباد برگزار شد با نتیجه ۱ـ۳ بسود تیم قهرمان‌جوانان کشور به پایان رسید.

والاحضرت همایون ولیعهد ودیگر بازیکنان تیم مدرسه‌رضا پهلوی درمقابل قهرمان‌جوانان ایران چهره‌ای پرتوان ارائه کردند ولی ضعف دروازه‌بان‌و نداشتن قدرت کافی در میانه میدان سبب‌پیروزی‌حریف شد.

وقت اول این بازی ۱ـ۰ بسود خراسانیها بود .

در عکس والاحضرت‌همایون ولایتعهد در کورس برای گریز از خط‌دفاعی تیم‌خراسان پابه توپ یکی از مدافعین را جا گذارده‌اند.

داوری این مسابقه بعهده جعفر نامدار‌رئیس کمیته‌داوران فدراسیون فوتبال و داور بین‌المللی بود، تیم خراسان‌با عنوان قهرمانی جوانان ایران نخستین تیمی است که مقابل تیم رضا پهلوی به پیروزی رسیده است .

تیم مدرسه رضا پهلوی در شرایطی که از جمع محدود بازیکنان این مدرسه انتخاب میشود در سایه تمرینات‌منظم وتلاش دو ساله امروز در شرایطی است که در برابرتیم برگزیده از استان خراسان و قهرمان جوانان ایران چهره‌ای تحسین‌انگیز ارائه میکند، این تیم اگر از یک دروازه‌بان‌خوب مدد گیرد در دیدارهای آینده بمراتب با ارزشتر ظاهرخواهد شد.

ساعت کار اصناف

در مورد تغییر یا عدم تغییر ساعت کار اصناف میان اتاق اصناف و برخی از اصناف اختلاف نظرهائی روی داده براساس طرح تغییر ساعت کار وبمنظور اجرای ساعات جدید کار زمستانی اصناف از امروز گروهی از بازرسان‌اتاق اصناف‌ماموریافتند برای‌اطمینان صنفی راس ساعت ۷ شب‌مغازه هایشان را ببندند، محلهای‌کار را تحت کنترل شدید قراردهند.

امروز همچنین گفته شد طرح ساعت کار پائیزی و زمستانی‌اصناف لازم‌الاجراست وبهمین جهت اتاق اصناف به کلیه اتحادیه‌ها اعلام کرده‌است که به تمام واحدهای صنفی خود ساعتهای جدید کار را ابلاغ کنند.

براساس طرح زمستانی ۶۰ اتحادیه که در بهار وتابستان از ۹صبح تا۸ شب کارمیکردند اکنون باید از ۹صبح تا ۷شب بکار بپردازد. آن گروه از اصناف نیز که از۷ صبح تا۷ شب مشغول بکار بودند در پائیز وزمستان ۷ صبح اقدام به باز کردن مغازه خواهندکرد و ۶ بعدازظهر آنرا میبندند .

امروز گروهی از اصناف‌در تماس با روزنامه اطلاعات از عدم تطبیق ساعت کار اصنافبا ساعت رسمی کار تعیین شده در سطح‌کشوراعتراض کردند. این گروه معتقد هستند زمانی که اعلام شد ساعت کارزمستانی اصناف از اول مهرماه اجرا می‌شود قرار بود که ساعت‌کار در سطح کشور نیز از اول مهرماه تغییر کند و ساعتهایک ساعت به عقب کشیده شود ، در حالیکه براساس اطلاعیه دولت تغییر ساعت در سطح کشور از ۲۸ مهرماه انجام می‌شود.

عدم تطبیق ساعت رسمی کشور با ساعت کار اصناف عملا یک ساعت از ساعت کار اصناف را کاهش داده است‌و در ضمن در برخی از موارد سبب‌مشاجره لفظی‌بین‌خریداران و فروشندگان گردیده زیرا خریداران باتوجه به ساعت رسمی برای خرید مراجعه می‌کنندو اصناف نیز بادرنظر گرفتن ساعت کار تعیین شده تعطیل می‌کنند.

امروز همچنین کسب اطلاع شد که تغییر ساعت کاراصناف از دو سه روز پیش بطور شفاهی وتلفنی به اتحادیه‌ها اطلاع داده شده است وبهمین علت تاکنون کلیه اصناف در جریان تغییر ساعت کار قرار نگرفته‌اند.

گاوخشمگین، دانش‌آموزان یک‌مدرسه را ۴ ساعت زندانی کرد

کرمانشاه ـ خبرنگار اطلاعات

یک گاو خشمگین ، ترافیک شهر کرمانشاه را بهم ریخت و دانش‌آموزان یک دبستان را بمدت چهار ساعت زندانی کرد .

ماموران پلیس درمانشاه ، برای رهایی دانش آموزان از بند ، باشلیک ۱۸گلوله، گاو خشمگین را کشتند .

گاو خشمگین ، صبح دیروز ، همراه چند راس گاو برای فروش ، از یکی از روستا های کرمانشاه ، به شهر آورده شده بود . این گاو پس از ورود به کرمانشاه ، با دیدن‌شلوغی خیابان و صدای موتور اتومبیل ها ، دیوانه شدو به سوی بیمارستان شیرو خورشید سرخ کرمانشاه یورش برد .

کارکنان بیمارستان با تلاش زیاد ، گاو خشمگین را از بیمارستان بیرون راندند .

این گاو پس از گذشتن از خیابان مصوری، وارد محوطه دبستان و کودکستان «یکتا» شد .

اولیای مدرسه که از بیرون راندن گاو خشمگین از محوطه دبستان ، عاجز مانده بودند ، ماجرا را تلفنی به کلانتری بخش ۵ کرمانشاه اطلاع دادند .چند دقیقه بعد ، گروهی از افسران و ماموران این کلانتری ، به دبستان و کودکستان «یکتا» آمدند و چون تلاش آنان ، برای‌رام کردن گاوخشمگین‌به نتیجه نرسید ، با شلیک ۱۸ گلوله ، گاو را از پا درآوردند .

کودکان و دانش آموزان مدرسه یکتا که ۴ ساعت‌خود را در کلاسهای مدرسه زندانی کرده بودند، باکشته شدن گاو به محوطه دبستان آمدند .در این مدت‌در خیابان‌مصوری و مقابل ساختمان دبستان، ازدحام عجیبی بوجودآمده بود .

آنتونی کوئین قبول نکرد که کشته‌شود!

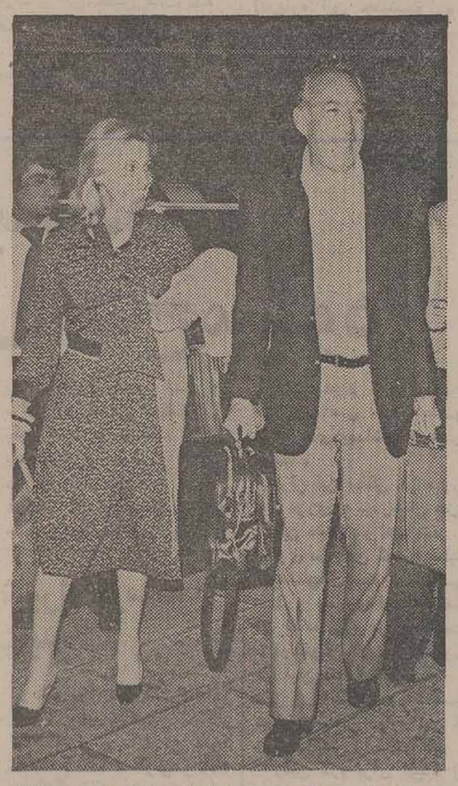

آنتونی‌کوئین هنگام ورودبه تهران بشاش‌بود و دائما لبخندبرلب داشت .

آنتونی کوئین ساعت ۲۳ دیشب از رم وارد تهران شد وامروز به اصفهان سفر کرد تا در فیلم «کاروانها» محصول مشترک ایران وامریکا بنقش ذوالفقار رئیس قبیله‌ی کوچی ظاهر شود.

حدود دوماه از فیلمبرداری این فیلم در اصفهان می‌گذردو تاکنون بدل آنتونی‌کوئین‌دجان سولیوان‌درصحنه‌های‌حادثه‌ای جهای وی بازی کرده است.

آنتونی کوئین در این فیلم نقش ذوالفقار رئیس مقتدر قبیله‌ی کوچی را بعهده دارد کمبا یکسامور سیاسی‌امریکائی بنام مارک میلر (مایکل‌سارازین) که در جستجوی دختر جوان وزیبای یک سناتور امریکائی بنام الن جاسپر (جنیفرانیل) است طرح دوستی می‌ریزد . این دختر آزادی خود را در همراهی با چادرنشینانی‌می‌بیند که از مسیرهای پرخطر مرز ایران وافغانستان سفرمیکنند. در پایان این فیلم الن جاسپرد در قبیله کوچی می‌ماند و ذوالفقار نیز در درگیری با ماموران مجروح میگردد. ابتدا در فیلم قرار براین بوده که آنتونی کوئین در صحنه آخر کشته شود که هنرپیشه فوق باشرط حذف صحنه مرگبازی در این فیلمرا قبول کرده‌است.

آنتونی کوئین تاکنون دو جایزه اسکار برای فیلمهای شهوت زندگی وزنده باد زاپاتا گرفته است. وی اخیرا بازی درفیلم غول یونانزاکه در آن بنقش ارسطو اوناسیس ظاهر شده به‌اتمام رسانیده است . همچنین این هنرپیشه بعد از بازی در فیلم کارو انها در فیلمی که براساس زندگی ژنرال پرون ساخته میشود بازی خواهد کرد. گفتنی است کهدرکاروان ها مایکل سارازین جنیفرانیل کریستوفرلی- جوزن کاتن و بهروز وثوقی بازی دارند.

بانو گاندی آزادشد

دهلی‌نو ـ خبرگزاری فرانسه ـ بانواندیراگاندی نخست‌وزیر پیشین هند که دیروز بازداشت شده بود بامداد امروز پس از شانزده ساعت آزاد گردید .

هنگام آزاد شدن جمعیت زیادی از موافقین و مخالفین گاندی در اطراف زندان اجتماع کرده و تظاهرات شدیدی براه انداخته بودند بطوریکه پلیس برای متفرق کردن آنها ناچار باستفاده از گاز اشک‌آور شد.

برخی‌از همکاران گاندی که دیروز همراه او بازداشت شده بودند نیز آزاد شدند .

قاضی دادگاه دستور دادآزادی بانو گاندی بدون قید و شرط باشد. امروز هنگام آزادی بانو گاندی طرفداران باسنگ بافراد پلیس حمله کردند و زد وخورد شدیدی درگرفت .

وزارت بازرگانی ادعای ۲۲۰ میلیون تومان ضرر و زیان کرد

امروز کسب اطلاع شد که وزارت بازرگانی‌در مورد پرونده اتهامی آقایان صیرفی‌و علیزاده‌معاونان سابق وزارت بازرگانی مبلغ ۲۲۰میلیون تومان‌ضرر وزیان ادعا کرده و دادخواست مربوط باین ادعا تقدیم دیوان کیفر شده است .

قرار است محاکمه دو نفر فوق‌الذکر از روز ۱۶ مهر ماه آغاز شود .

هیات مامور مذاکره در مورد هواپیمای ربوده‌شده‌ژاپنی در تهران

دیروز ساعت ۴ و ۳۰ دقیقه بعد از ظهر یک هواپیمای دی‌ـ سی‌ـ۸ متعلق به خطوط هواپیمائی ژاپن‌که حامل یک هیات ژاپنی‌منجمله معاون وزیر حمل‌ونقل ژاپن و رئیس شرکت هواپیمائی ژاپن بود درفرودگاه‌مهرآباد بزمین نشست . این هیات۲۲ نفره ژاپنی عازم الجزایربود تا درباره هواپیمای ربوده شده با مقامات الجزایری گفتگو کند.

هواپیمای حامل معاون وزیر حمل‌ونقل ژاپن و همراهانش پس‌ازسوختگیری درتهران، بعلت تاخیر دولت ترکیه در صدور اجازه‌پرواز از فراز این کشور ، مجبور شد تا ساعت ۲۲ درفرودگاه مهرآباد بماند . پس ازصدور اجازه ترکیه ، این هواپیما فرودگاه مهرآباد را ترک گفت و از مسیرهوائی‌ترکیه یوگسلاوی ـ ایتالیا به الجزایر رفت .

نارنگی نوبرانه به بازار آمد

شهسوار ـ نارنگی نوبرانه باغهای مرکبات‌شهسوار ببازار آمد .

نارنگی نوبرانه شهسوار از نوع « لنشو » است که‌معمولا یک ماه زودتر از نارنگی های محلی بدست می آید .

نارنگی نوبرانه شهسوار هر کیلو ۲۵ تا ۴۰ ریال بمصرف کنندگان عرضه میشود .

برنامه امتحانات تجدیدی داوطلبان آزاد کلاس چهارم

خبرهای فرهنگی و دانشگاهی

برنامه امتحانات تجدیدی داوطلبان آزاد کلاس‌چهارم رشته‌های طبیعی ، ریاضی، ادبی و خانه‌داری اعلام‌شد. کلیه‌امتحانات بعدازظهرها از ساعت ۳ شروع میشود.

چهارم طبیعی

شنبه ۲۳ مهر طبیعی . دیکته و انشاء فارسی ـ دوشنبه ۲۵ مهر شیمی ـ چهارشنبه ۲۷مهر فیزیک ـ شنبه ۳۰ مهر جبر ـ دوشنبه ۲ آبان علوم اجتماعی ، خانه‌داری (ویژه دختران)ـ شنبه ۷ آبان دیکته و ترجمه زبان خارجی ـ دوشنبه ۹ آبان هندسه ، تعلیمات دینی.

چهارم ریاضی

یکشنبه ۲۴ مهر شیمی ، انشاء ـ سه‌شنبه ۲۶ مهر جبر، دیکته‌فارسی ـ پنجشنبه علوم اجتماعی ، خانه‌داری (ویژه‌دختران) پنجشنبه۲۸مهر جبر، دیکته‌فارسی ـ یکشنبه۱ آبان متمم حساب ـ یکشنبه ۸ آبان دیکته و ترجمه زبان خارجی ـ سه‌شنبه ۱۰آبان هندسه و رسم . تعلیمات‌دینی شنبه ۱۴ آبان ـ طبیعی و بهداشت ـ دوشنبه ۱۶آبان فیزیک .

چهارم ادبی

یکشنبه ۲۴ مهر شیمی ، انشاء ـ سه‌شنبه ۲۶ مهر تاریخ ادبیات ، دیکته فارسی پنجشنبه ۲۸ مهر ریاضی ، تاریخ ـ یکشنبه اول آبان تعلیمات مدنی ، خانه‌داری (ویژه دختران) ـ یکشنبه ۸ آبان دیکته و ترجمه زبان خارجی ـ سه‌شنبه ۱۰آبان عربی ، جغرافی ـ پنجشنبه ۱۲ آبان طبیعی و بهداشت ـ شنبه ۱۴ آبان بدیع وقافیه تعلیمات دینی ـ دوشنبه ۱۶ آبان فیزیک .

چهارم خانه‌داری

شنبه ۲۳ مهر طبیعی و بهداشت ، دیکته و انشاء فارسی ـ دوشنبه ۲۵ مهر شیمی ـ چهارشنبه ۲۷ مهر فیزیک ـ شنبه ۳۰مهر روابط خانوادگی ـ دوشنبه ۲آبان آشپزی و تغذیه ، تعلیمات دینی ـ شنبه ۷ آبان دیکته و ترجمه زبان خارجی ـ دوشنبه ۹ آبان ریاضی ، خیاطی و پارچه‌شناسی ـ چهارشنبه ۱۱ آبان علوم اجتماعی ، تزئین منزل .

شرکت‌کنندگان باید جهت آگاهی از محل برگزاری امتحانات به مراکزی که ثبتنام کرده‌اند مراجعه‌کنند.

مجمع عمومی شرکت تعاون مسکن فرهنگیان

باقرائت پیام شاهنشاه آریامهر اولین مجمع عمومی شرکت تعاونی مسکن فرهنگیان ناحیه یک اصفهان با شرکت ۳۰۰ نفر از فرهنگیان این شهر تشکیل شد .

از سوی وزارت آموزش و پرورش در اجرای سیاست تعمیم و گسترش تعاونی‌مسکن فرهنگیان دستور عمل تشکیل شرکت های تعاونی مسکن فرهنگیان اصفهان به کلیه ادارات تابعه ابلاغ شد .

در اجتماع فرهنگیان ناحیه یک اصفهان مقرر شد ۵۰۰ نفر از اعضاء این شرکت هریک مبلغ ده هزار ریال بحساب‌بانک ملی واریز کنند .

اردوگاه فرهنگیان در باغ منظریه

فرهنگیان تهران و خانواده‌های آنها در هر ماه یک جمعه میتوانند از امکانات‌اردوگاه باغ منظریه استفاده کنند.

اولین گروه فرهنگیان‌تهران شامل پنجهزارنفر جمعه‌پانزدهم مهر ماه از اردوگاه منظریه استفاده خواهند کرد . سازمان پیش‌آهنگی واداره کل آموزش و پرورش تهران تامین ومسائل رفاه و پذیرائی فرهنگیان و خانواده های آنان را بعهده گرفته‌اند .

بررسی علل وقوع حوادث رانندگی

یک گروه از ماموران‌پلیس راه که برای آگاهی از علل تصادفات جاده‌هابه محورهای مختلف کشوراعزام شده‌بودند برای اعلام این علل پس از ده روز به تهران بازگشتند .

این گروه از ماموران طی ۱۰ روز ماموریت خود در مسیر های مختلف با کنترل نظم رفت و آمد در جاده ها در شب و روز ، گروه زیادی از رانندگان‌وسائل نقلیه‌عمومی و شخصی را به جرم تخلفات گوناگون تحت تعقیب قرار داده ورانندگان‌فاقد گواهینامه را به دادسراهای محلی‌تحویل دادند .

در گزارش این ماموران سرعت و سبقت غیر مجاز ، داشتن سرنشین اضافی‌و مسافر کشی باوسائل نقلیه غیرمجاز نداشتن گواهینامه رانندگی‌و عیب و نقص فنی وسائل نقلیه از جمله مهمترین علل تخلفو عامل بروز تصادفات رانندگی اعلام شده است .

بنا بگزارش گروه‌ماموران که از مسیر تهران ـ امل ـ ساری ـ گرگان ـ مینودشت ـ بجنورد ـ سبزوار ـ سمنان به تهران بازگشته‌اند ، تنها در این مسیر طی ۱۰ روزبا۲۳۰۰ راننده متخلف روبرو شدند

خبرهای کوتاه

پیام تبریک

از جانب شاهشاه‌آریامهر بمناسبت سالگرد جشن ملی گینه پیام تبریکی به حضرت احمد سکوتوره رئیس جمهوری آن کشور مخابره شد .

یگانه به آمریکا و اروپا رفت

صبح امروزمحمد یگانه‌وزیر مشاور و رئیس سازمان برنامه و بودجه به آمریکاو اروپارفت.

وی در وین قرارداد پرداخت وام به ۱۳ کشور در حال‌توسعه را که از محل‌صندوق مخصوص اوپک پرداخت‌میشود امضاء کرد.

وزیر مشاورو رئیس سازمان برنامه وبودجه اواخر هفته‌آینده به‌تهران بازخواهد گشت .

رئیس جدید بیمه مرکزی

شاهنشاه آریامهربعد ازظهر دیروز آقای هوشنگ انصاری وزیر امور اقتصادی و دارائی‌را در کاخ سعدآباد بحضور پذیرفتند .

در این شرفیابی وزیرامور اقتصادی و دارائی ، آقای هادی هدایتی را بسمت رئیس کل بیمه مرکزی ایران به پیشگاه ملوکانه معرفی کرد. هادی هدایتی قبلا در سمت های‌وزیر آموزش و پرورش،وزیر مشاور و معاون اجرائی نخست‌وزیر انجام وظیفه کرده است.

صبح امروز هوشنگ انصاری وزیر امور اقتصادی و دارائی‌در بیمه مرکزی حضور یافت و هادی هدایتی رئیس کل جدید بیمه مرکزی را به هیات عامل و کارکنان این سازمان معرفی کرد. در جلسه‌معارفه رئیس‌کل جدید از خدمات جواد منصور رئیس کل سابق بیمه مرکزی تجلیل شد .

افزایش ساعات پخش برنامه های تلویزیونی

برنامه‌های تلویزیونی شبکه و برنامه دوم تلویزیون ازروز شنبه هر برنامه‌بمدت نیم‌ساعت افزایش می‌یابد .

برنامه‌های روزهای عادی از ساعت ۶ بعداز ظهر آغاز می‌شود و ساعت ۱۰ بعد از ظهر پایان می‌یابد و برنامه های‌روز های پنجشنبه و جمعه از ساعت ۴٫۵ بعد از ظهر آغاز می‌شود و تا یازده شب ادامه دارد .

آغاز هفته سرطان

هفته سرطان با اجرای برنامه‌ای که جمعیت ملی مبارزه با سرطان تهیه کرده است از امروز در سراسر کشور آغاز شد.

طی این هفته فیلمها و اسلایدهائی در مراکزمختلف نشان داده میشود ومردم کشور با اقدامات این مرکز برای زودشناسی سرطان آشنا میشوند .

جمعیت‌ملی مبارزه باسرطان ضمن بروشورهائی کمچاپ و پخش کرده است خطرات این مرض را یادآور شده و با راهنمائی های علمی از مردم خواسته است به توصیه‌های کارشناسان در این مورد توجه نمایند.

همچنین در این هفته نمایندگان جمعیت از افراد خیر برای هزینه‌های جمعیت در مورد پیشگیری و زود شناسی سرطان مراجعه و تقاضای کمک میکنند و یک شماره حساب‌بانکی‌نیز تعیین شده تا مردم کمک خود را به این حساب واریز نمایند.

جابجائی فرمانداران

قم ـ فرمانداران قم وکاشان جابجا شدند . حسین جامعی فرماندار کاشان ، فرماندار قم شدوعباس ابراهیم پورفرماندار قم ، بعنوان فرماندار تازه کاشان ، به این شهر انتقال یافت .

شهردار تازه جهرم

شیراز ـ از طرف انجمن‌شهر جهرم آقای علی بنائی شهردار نورآباد ممسنی بسمت شهردار جهرم انتخاب شد.

شهردار جدید جهرم دو بار استعفای خودرااز شهرداری نور آباد ممسنی تسلیم انجمن‌شهر این شهر کرده بودکه بالاخره بار دوم مورد موافقت انجمن شهر قرار گرفت .

والاحضرت اشرف وارد نیویورک شدند

والاحضرت شاهدخت اشرف پهلوی بامداد امروز بوقت تهران با هواپیمای هواپیمائی ملی ایران از پاریس وارد نیویورک‌شدند و در فرودگاه کندی ازطرف هویداسفیر شاهنشاه‌آریامهر ورئیس هیات نمایندگی‌دائمی ایران در سازمان ملل متحد، منوچهر فرتاش سفیر شاهنشاه آریامهر و رئیس هیات نمایندگی ایران در ژنو و همچنین چندتن از مقامات امریکائی مورد استقبال‌قرار گرفتند.

والاحضرت شاهدخت اشرف پهلوی ریاست هیات نمایندگی ایران‌را درجلسات سی و دومین مجمع‌عمومی سازمان ملل متحد بعهده خواهند داشت .

در این سفر خانم مهناز افخمی وزیر مشاور و سرپرست سازمان زنان‌ایران همراه والاحضرت میباشند.

قرار است والاحضرت‌ساعت ۱۰صبح‌امروز بوقت‌نیویورک در جلسه مجمع عمومی سازمان ملل متحد شرکت کنند. در این‌مجمع پرزیدنت کارتر رئیس جمهوری‌امریکا حضور خواهد داشت و نطقی ایراد خواهد کرد.

ارتباط مستقیم تلفنی با آمریکا

بدنبال برقراری ارتباط‌مستقیم تلفنی مشترکان ۱۰ شهرستان ایران با ایالات متحده امریکا و کشور های آسیائی‌و اروپائی از امروز بین مشترکان تلفنی شهرستان شهسوار با کشور هائی که با ایران ارتباط‌مستقیم دارند مکالمه تلفنی برقرار می شود. به‌این ترتیب مشترکان شهسوار میتوانندباگرفتن پیش شماره کشور های خارج وشهر مورد نظر مستقیما وبدون‌واسطه اپراتور ، نمره‌گیری‌و مکالمه کنند.

هیات پارلمانی نپال در ایران

رام‌هاری شارما رئیس‌مجلس ملی نپال در رأس هیاتی برای یك اقامت چهار روزه خصوصی دیشب وارد تهران شد. هیات مذکور دو هفته‌قبل برای‌شرکت در اتحادیه بین‌المللی پارلمانی که در صوفیه برگزار شد به بلغارستان رفته بود . این‌هیات که قبلا از بلگراد نیز دیدن کرده است در تهران با مقام های ایرانی در باره گسترش روابط دوکشور مذاکره وتبادل نظر خواهدکرد . هیات پارلمانی نپال پس‌از پایان دیدار خودازکشورمان از راه دهلی رهسپار کاتماندو خواهدشد.

بازار خیریه بنوان نیکوکار

بمنظور کمک به معلولین آسایشگاه کهریزک ، بازار خیریه‌ای بصورت نمایشگاه از تاریخ یازدهم آبان به‌مدت ۵ روز تشکیل میشود. این بازار به‌همت‌جمعی ازبانوان نیکوکار مدت سه سال است که ترتیب می‌یابد . در این نمایشگاه همه گونه کالاهای مصرفی مانند کارهای دستی، البسه خارجی، انواع‌شیرینی و ترشی و مربا وزینت‌آلات و مقداری هم اجناس دست دوم بمعرض فروش گذاشته میشود.

کلیه درآمد فروش کالا های این بازار به نفع‌معلولین آسایشگاه کهریزک بمصرف خواهد رسید.

همکاری داروسازان با وزارت بهداری

جامعه دارو سازان ایران‌طی اطلاعیه‌ای اعلام کرد :

در جلسه‌ایکه دیشب با حضور وزیربهداری و بهزیستی و داروسازان تشکیل شدجامعه داروسازان ایران هماهنگی و همکاری خودرا برای اجرای طرح طبقه‌بندی‌دارو اعلام کردند.

در این اطلاعیه از داروخانه های سراسر کشور نیزخواسته شد چنانچه توضیحی در باره چگونگی اجرای طرح طبقه‌بندی دارو لازم دارند با تلفنهای ۶۵۲۳۲۹و ۶۵۰۴۷۹ جامعه‌دارو سازان یا تلفن ۸۴۷۷۷۰ سازمان داروئی و غذائی کشور درتمام مدت شبانه‌روز تماس حاصل نمایند .

سخنرانی

بدعوت دانشگاه اصفهان‌ساعت ۵ بعد از ظهر فردا دکترعزت‌اله همایونفر زیر عنوان پایداری ملی دردانشگاه مزبورسخنرانی خواهد کرد .

شهردار محبوب شیراز

شیراز ـ انجمن شهر شیراز دیشب با پذیرش استعفای مهندس فریدون موحدی،سید مهدی‌ابطحی‌شهردار ناحیه۸ تهران را به سمت شهردارتازه شیراز ، برگزید .

انجمن شهر شیراز،باقدردانی از خدمات ۱۱ ماهه موحدی، به‌او لقب «شهردار محبوب شیراز» داد .

مشکل کتاب درسی چگونه بوجود آمد

فیروز مجللی

این روزها مهمترین مسئله‌ایکه تقریبا تمامی مردم ما ـ از روستائی تا شهری ـ با ان روبروهستند، مساله کتاب است. زیرا در هرخانواده‌ای بهرصورت، یک یا چند محصل وجود دارد و بدینترتیب میتوان گفت که درچندروزه اخیر تمام خانواده های ایران با مشکل کتاب روبروبوده‌اند و تلاش وزارت اموزش و پرورش در چند ماهه گذشته، براین استوار بوده که این مشکل را بحداقل برساند. مشکلی که دردوسال گذشته به نهایت رسید بطوری که درسال تحصیلی (۳۵ـ۳۴) حتی تا اسفندماه عده‌ای از بچه ها کتاب نداشتند و همین امر، لطمه زیادی به اموزش نوجوانان مملکت وارد ساخت.
بدینجهت دراین گزارش وضع کتاب درسی را در چند سال اخیر و بخصوص امسال بررسی کرده‌ایم.

وزارت اموزش و پرورش برای اینکه امسال از نظر تهیه کتاب مشکل سال قبل را نداشته باشد، برای سال تحصیلی فعالیت فراوانی راازشهریورماه سال گذشته اغاز کرد، ولی کاری از پیش نرفت، زیرا با لغو قرارداد باشرکتهای قبلی که تعهد انجام چاپ کتابهای درسی را بعهده داشتند، تا انموقع هنوز نتوانسته بود، دستگاه دیگری را ملزم گنجی کارنماید. با تغییروزیر اموزش و پرورش و انتصاب دکتر گنجی مجددا تلاش از سرگرفته شد و در ماههای دی و بهمن مذاکراتی با اتحادیه‌ای که درشرف تاسیس بود، انجام شد، اما چون چاپخانه ها امادگی کافی برای انجام این کار عظیم را نداشتند و از سوی دیگر وزارت اموزش و پرورش تضمین کافی برای حسن انجام کار میخواست، سبب شد که کاراصلی از نیمه دوم فروردینماه امسال اغاز شود و وزارت اموزش و پرورش باعلاقه مایل بود که این کار به بخش خصوصی واگذارشود، تاتولید و توزیع و فروش کتابهای درسی، راهنمائی تحصیلی و متوسطه به اتحادیه چاپخانه داران و کتاب فروشان و لوازم التحریر فروشان، با ضمانت اتاق اصناف پایتخت انجام شود.

امسال با اینکه شش ماه در شروع کار چاپ کتابها تاخیر شده بود، چاپخانه ها بکمک وزارت اموزش و پرورش فعالیت فوق العاده‌ای را اغاز کردند و چون اغلب چاپخانه ها سرمایه کافی برای گسترش کار خود نداشتند وزارت اموزش و پرورش به صاحبان انها کمک کرد و این کمک تا مبلغ ۱۰۰ میلیون تومان بصورت وام ازطرف بانک ملی ایران رسید.

چاپ ۷۰ میلیون جلد کتاب درسی بدینترتیب اغاز شد که از این مقدار، ۲۵ میلیون جلد مربوط به مدارس ابتدائی و ۴۵ میلیون دیگر مربوط به دوره راهنمائی و دبیرستانی، بود.

تمام صحافیها و چاپخانه ها در خدمت این کار در امدند و ۶۵۰ عنوان کتاب درسی را که در آن ۲۵۹ عنوان جدید التالیف بود، به زیر چاپ بردند و تا اخرین روز های شهریور کار چاپ و صحافی و اماده نمودن کتابها با نظارت شبانه روزی وزارت اموزش و پرورش خاتمه پذیرفت.

وزارت اموزش و پروش بین ۷۰ تا ۸۰ مامور و پی گیر به نظارت گماشت تا شبانه روز، نحوه پیشرفت و مشکلات کار را با اطلاع وزیر برسانند وزیر نیز شخصا برای رفع مشکلات اقدامات لازم معمول میداشت.

قطع برق

در کرما گرم انجام این کار، مشکل خاموشی های برق در تابستان امسال نیز با قطع روزانه چهار ساعت نیز رخ نمود بدین ترتیب کارها هر روز عقب می افتاد اما این مشکل نیز با اقدام وزیر اموزش و پرورش رفع شد و در نواحی که چاپخانه ها مستقر بودند، ترتیبی داده شد که خاموشی ها از بین رفت و کار چاپ تداوم یافت.

از مشکلات دیگر در زمینه چاپ کتب کمبود کاغذ و عدم مرغوبیت کاغذ های موجود بود که به کندی کار میافزود.

در اینمورد نیز با کمک وزارت اموزش و پرورش و اقدامات اتاق اصناف پایتخت کاغذ مورد نیاز سریعا از کشور های اروپائی خریداری شد و بایران حمل گردید.

پیدا کردن مولف برای متجاوز از دویست عنوان درسی جدید نیز بر مشکلات افزوده بود ولی با فعالیتهای شبانه روزی مسئولان، بویژه دکتر امیری، معاون وزارت اموزش و پرورش این مشکل هم بموقع رفع شد.

وزیر چه گفت؟

دکتر منوچهر گنجی وزیر اموزش و پرورش در گفتگوئی که با نمایندگان وسائل ارتباط جمعی در اخرین روز های شهریور ماه داشت، درباره کتاب و معلم و سایر مسائل اموزشی صحبت کرد. وی گفت: اگر بخش خصوصی از جانب مردم و دولت حمایت شود، این بخش بسیار خوب کار خواهد کرد و نهایت تلاش را برای انجام تعهدات خود دارد. در زمینه کار چاپ کتابهای درسی بخش خصوصی این صمیمیت را نشان داد و با کمکهائی که از جانب دولت شد وسعت کار خود را از چاپ روزی بیست تا سی هزار جلد کتاب به روزی ۴۷۰ هزار جلد افزایش داد. این سرمایه گذاری و افزایش حجم کار و تعهد ما برای سپردن کار به بخش خصوصی در سالهای اینده، مسئولان این بخش را مجبور به گسترش نموده و توانستند تعهدی را که در مقابل این دستگاه داشتند بنحو مطلوب انجام دهند.

دکتر گنجی اضافه کرد که در کمیسیون شاهنشاهی با اتکاء بهمکاری این اتحادیه قول دادم که در سال تحصیلی ۳۷ - ۳۶ مشکل کتاب درسی وجود نخواهد داشت و امروز که روز اخر شهریور ماه است، خوشحالم که با همکاری صمیمانه همکارانم در این وزارتخانه و فعالیت اتاق اصناف و اتحادیه توانسته‌ایم تعهدات را انجا م دهیم.

توزیع

مسئاله توزیع و فروش کتابها نیز چند روزی در روزهای اولین هفته مهر ایجاد مشکلاتی کرد. اما در این مشکل دانش اموزان و خانواده ها نیز سهیم بودند، زیرا با اینکه از ۲۰ شهریور ماه در تمامی کتابفروشیها مقدار زیادی از کتابها و بخصوص کتابهای راهنمائی و متوسطه وجود داشت، مردم اقدام بخرید نکردند و کار خرید را به اخرین ساعات موکول کردند. در نتیجه کتابفروشیها که مخزن و انبار نداشتند کتابهایشان تمام شد و در روز های اول مهر نتوانستند بموقع کتاب بدست دانش اموزان برسانند ولی این موضوع هم با مداخله و کمک اتاق اصناف و نصب چادر و استقرار کامیونهای بزرگ مملو از کتاب در نقاط مختلف شهر به مردم کمک کرد.

تا چون سالهای گذشته در مضیقه قرار نگیرند.

البته کتابهای سال اخر دبیرستان، چون برای اولین بار چاپ میشد و کتاب های جدیدی بود، بطور کامل در اختیار مردم قرار نگرفت اما این کتابها نیز بتدریج اماده و در اختیار کتابفروشیها قرار داده شد ضمنا کتب مربوط به نیمسال دوم نیز بزودی اماده خواهد شد و در اختیار کتابفروشیها قرار خواهد گرفت.

چون عجله در کار بود و عوض کردن قسمتی یا صفحه‌ای از یک کتاب در این حجم و وسعت مقدور نبود دفتر تحقیقات و برنامه ریزی درسی اصلاحات لازم را انجام داد و

با وجود مشکلاتی در کار چاپ و توزیع کتابهای درسی، امسال کتابهای درسی بموقع در دسترس دانش اموزان قرار گرفت •

محتوای کتابهای درسی مورد مطالعه کارشناسان قرار گرفته و به تدریج تغییر خواهد یافت

طی جزوه های جداگانه برای معلمان و دبیران در سراسر کشور ارسال داشت: محتوای کتابهای درسی احتیاج به تغییر دارد و این تغییرات با مطالعات کافی و بتدریج صورت خواهد گرفت و هم اکنون نیز گروهی از متخصصان سرگرم مطالعه برای این کار هستند. دکتر گنجی همچنین از همکاری صمیمانه رسول رحیمی رئیس اتاق اصناف پایتخت، توتونچیان رئیس اتحادیه چاپخانه داران و کلیه چاپخانه ها و صحافیها و کسانیکه در این خدمت بزرگ صمیمانه همکاری کرده‌اند، سپاسگزاری کرد و افزود: همکارانم در وزارت اموزش و پرورش نیز صمیمانه تلاش کردند. دکتر امیری و فاضل فولادی که رسما مسئول این کار میباشند زحمات فراوانی کشیدند تا جائی که فولادی به سیاتیک مبتلا شد و برای معالجه بامریکا اعزام گردید.

۷۰ میلیون جلد کتاب برای ۶۰۵ درس در ۵ ماه و نیم آماده شد

کتابهای درسی سال تحصیلی اینده یعنی ۳۹ ـ ۳۸ بطور قطع تا خرداد سال ۲۵۳۷ اماده و برای توزیع ارائه میشود تا اندسته از دانش اموزانی که میخواهند در تابستان کتاب سال تحصیلی اینده خود را داشته باشند و درسهای اینده را مرور کنند دسترسی به کتاب داشته باشند.

کتاب های کهنه

در تابستان گذشته نیز سه میلیون جلد کتاب درسی از دانش اموزان خریداری شده بود و در کتابخانه ها موجود بود، ولی کمتر از انها استفاده شد، خرید کتاب کهنه دانش اموزان بخاطر ان صورت گرفت که اگر دست اندر کاران چاپ و تهیه کتاب نتوانند بموقع تعهدات خود را انجام دهند. دانش اموزان ازاین کتابها استفاده نمایند.

سالهای قبل

حال که سابقه تهیه کتاب درسال تحصیلی جاری و مشکلات سر راه چاپ ان گفته شد بد نیست بدانید که در گذشته چگونه عمل میشده است. در سال ۲۵۲۲ برای اینکه در قیمت کتابهای درسی و درچاپ و صحافی آن بهبود حاصل شود شرکتی بنام شرکت طبع و نشر کتابهای درسی ایران تشکیل شد، این شرکت توانست تاسال ۲۵۳۴ تولید و توزیع و فروش کتابهای درسی دوره های متوسطه و دوره راهنمائی تحصیلی را اماده کند و در اختیار دانش اموزان قرار دهد واین کار بطور کلی در انحصار ان شرکت بود. دران سال بعلت نقصانهائی که درکار شرکت پیدا شد و بعلت اینکه همه صاحبان صنعت چاپ را در تولید کتاب شرکت نداده بودند و سرمایه کافی بدست نیاورده بودند و نتوانسته بودند تعهدات خود را بموقع انجام دهند و بخصوص از سال ۲۵۳۲ به بعد کتابها را بموقع اماده نکرده بودند و چندتن از اعضای هیئت مدیره از ادامه کار شرکت و انجام صحیح تعهدات اظهار

غلطهای کتب درسی به علت کمبود وقت در جزوه‌های جداگانه برای معلمان و دبیران سراسر کشور ارسال شد

نگرانی نموده بودند، وزارت اموزش و پرورش قرارداد خودرا با صاحبان شرکت لغو کرد و از سال بعد چاپ کتابهای درسی بعهده سازمان شاهنشاهی خدمات اجتماعی قرار گرفت. بدین ترتیب موسسه انتشارات فرانکلین و چاپخانه افست، عملا عهده دار انجام قرارداد شدند. این دو شرکت که متعهد بودند کلیه کتابهای درسی اعم از ابتدائی، راهنمائی تحصیلی و متوسطه را تولید و توزیع کنند، نیز نتوانستند بموقع تعهدات خودرا عملی سازند. حتی مقداری از چاپ کتابها، به خارج از کشور سفارش داده شد که این دسته از کتابها درحریق گمرک جلفا سوخت واز بین رفت وبا سوختن کتب مشگل کتاب بعد وسیعتری پیدا کرد و سرانجام وزارت اموزش و پرورش بدنبال بخش خصوصی رفت و با همکاری اتاق اصناف، اتحادیه چاپخانه داران بوجود آمد و دراولین ازمایش این اتحادیه روسفید شد.

اتحادیه جدید

در باره ایجاد اتحادیه جدید، با رسول رحیمی رئیس اتاق اصناف پایتخت نیز گفتگو داشتیم.

رحیمی گفت: طرحی برای بیشتر شرکت دادن اصناف در کارهای اجتماعی داشتیم که به شرفعرض همایونی رسید.

نیت از تهیه طرح این بود که مجددا اصناف در خط اصلی خود که سالها از آن دور افتاده بودند حرکت کنند واز نیروهای انسانی واقتصادی انها استفاده شود این طرح با موفقیت روبرو شد واولین گام برای اجرای ان تهیه وتوزیع کتابهای درسی بود که سالها مشگلاتی برای مملکت بوجود اورده بود وحتی چاپ انرا بخارج سفارش داده بودند.

طرح، با روی کار امدن دکتر گنجی به سمت وزیر اموزش وپرورش، مورد استقبال قرار گرفت و رفتی متوجه شدیم که وزیر جدید باین طرح که باید همه صنفی را که در حال اضمحلال میباشد در بر بگیرد توجه دارد، از روز ۱۵ فروردینماه اتحادیه را ایجاد کردیم واعضای آن با صمیمیت فراوان شروع به کار کردند وبا یک مدیریت صحیح وحمایت بیدریغ اموزش وپرورش جدود ۷۰ میلیون جلد کتاب را اماده کردیم ودر اختیار دانش اموزان قرار دادیم. واین ازمایش نشان داد: اگر کار مردم بدست مردم سپرده شود، تا چه اندازه ثمر بخش خواهد بود.

رحیمی افزود با این ازمایش باین نتیجه رسیدیم که جامعه اصناف که ۲۰۰ هزار نفر عضو آن هستند و۱۵۰ اتحادیه دارند، میتوانند از نظر نیروی انسانی واقتصادی بسیار ثمر بخش باشند ومیدان دادن باین جامعه قدرت بهره وری کار انانرا نشان میدهد بهمین علت در اینده طرحهای دیگری نیز وجود دارد که با ارشاد دولت بوسیله انها اجراء خواهیم کرد، زیرا این نیروی عظیم انسانی واقتصادی تحت توجهات شاهنشاه اریامهر برای کارهای بسیار بزرگتر امادگی کامل دارد

به سفر اروپا می روید ؟

برای کار یا گردش

درهزینهٔ سفرتان صرفه‌جوئی کنید

حساب سفر بانک پارس

**هم بیشترین بهره را بشما میدهد وهم
از شعبه لندن بانک پارس باندازه‌ای که احتیاج دارید
از پول خود استفاده کنید.**

با حساب سفر بانک پارس سفرکنید

4
۴۹

شرکت مخابرات ایران

مرکز تلفن خودکار شهری و ارتباط مستقیم تلفنی شاهین شهر از ساعت ۷ صبح روز شنبه دوم مهرماه ۲۵۳۶ اغاز بکار کرده است.

بدنبال برقراری ارتباط مستقیم تلفن بین شهری در ۶۰ شهر کشور بهره برداری از مرکز تلفن خودکار و ارتباط بین شهری خودکار شاهین شهر نیز بدنبال یک دوره کار ازمایشی از ساعت ۷ بامداد روز شنبه دوم مهرماه ۲۵۳۶ رسما آغاز گردیده است.

بدینترتیب مشترکان تلفنی هر یک از ۶۰ شهر فوق از تاریخ مذکور می توانند بطور خودکار با مشترکان تلفنی شاهین شهری و بالعکس ارتباط مستقیم برقرار نمایند پیش شماره (کد) حوزهٔ تلفنی شاهین شهر ۳۲۹۳ می باشد.

پیش شماره (کد) ان دسته از شهرهای کشور که دارای شبکه تلفنی خودکار بوده و تاکنون به شبکه تلفنی خودکار راه دور کشور متصل شده اند و هم چنین نرخ مکالمات تلفنی با هریک از شهرهای مزبور را می توان از ادارات و دفاتر مخابراتی استانها و شهرستانهای کشور سئوال نمود.

شرکت مخابرات ایران
۱ ـ ۲۹۵۶۰

قابل توجه جویندگان کار

از جویندگان کار برای مشاغل زیر دعوت میشود جهت مصاحبه و راهنمائی شغلی تا تاریخ ۲۵۳۶/۷/۲۵ به مرکز کاریابی و اشتغال ساوه واقع در خیابان سعدی و یا به نزدیکترین مرکز کاریابی و اشتغال محل سکونت خود مراجعه نمایند. کارگران ماهر و نیمه ماهر که دارای گواهینامه مهارت حرفه‌ای از مراکز اموزش حرفه‌ای ذیصلاح باشند حق تقدم خواهند داشت.

ردیف	تحصیلات	نام شغل	تعداد
۱	لیسانس	حسابدار صنعتی	۲ نفر
۲	سیکل دوره اول یا دوم متوسطه	کارمند زن و مرد	۴۱ نفر
۳	ششم ابتدائی به بالا	انباردار مسلط به زبان انگلیسی	۱ نفر
۴	ششم ابتدائی به بالا	مکانیک ماشینهای بنزینی و گازوئیلی	۱۶ نفر
۵	ششم ابتدائی به بالا	برقکار	۵۲ نفر
۶	ششم ابتدائی به بالا	سراسپر	۱ نفر
۷	ششم ابتدائی به بالا	نگهبان	۸۲ نفر
۸	ششم ابتدائی به بالا	نقاش پیستوله	۴ نفر
۹	ششم ابتدائی به بالا	مکانیک ماشینهای نساجی	۲ نفر
۱۰	ششم ابتدائی به بالا	کارگر باصده مفتول	۲ نفر
۱۱	ششم ابتدائی به بالا	کارگر ساده زن و مرد	۱۹۸ نفر

اداره کل مطالعات نیروی انسانی و اشتغال وابسته بوزارت کار و امور اجتماعی

م الف ۱۵۸۷۷

اطلاعات
بنیانگذار: شادروان عباس مسعودی
صاحب امتیاز و مدیر: فرهاد مسعودی
سردبیر: حسین بنی احمد
سال پنجاه و دوم
محل اداره: خیابان خیام. ساختمان اطلاعات
تلکس ۲۱۲۳۳۶ ـ تلگرافی: اطلاعات. تهران.
تلفن ۳۲۸۱

سخن روز

در ادامهٔ یک بحث

سیاست «تفاهم و همکاری» که در مقاله گذشته از آن بحث کردیم، بیش از آن اهمیت دارد که به یک موضوع و یک مقاله منحصر شود.

بهانه بحث ما، روش های جدید اداره راهنمایی و رانندگی بود. سازمانی که از روش قبلی خود یعنی «ایجاد نظم به وسیله شدت عمل» عدول کرده و «نرمش و مسالمت» را حربه مؤثرتری درراه استقرار نظم تشخیص داده است.

ملاحظه میفرمائید که هدف یکی است و غیرازین هم نمیتواند باشد. فلسفه وجودی «پلیس راهنمایی» سازمان دادن به وضع رفت و آمد و ایجاد نظم در زمینه ترافیک است. منتها سیاستی که قبلا برای تحقق این هدف به کار میرفت مبنی برسختگیری و شدت عمل بود و اینظور تصور میشد که با افزایش رقم جریمه ها و اعمال قدرت، سرانجام همگان از ترس نقره داغ شدن به رعایت مقررات وادار میشوند و تدریجا بدان عادت خواهند کرد. مسؤولان کنونی این سازمان برای همان هدف، روش دیگری را اتخاذ کرده‌اند و به زعم آنها مردم راازراه مسالمت بهتر میتوان به رعایت مقررات ترغیب کرد و یادشان باید داد که درست راندن یا درست راه رفتن را بعنوان وظیفه‌یی تلقی کنند.

صرف نظر ازاین که کدام روش مؤثرتراست و زودتر یا بهتر نتیجه می بخشد، در سیاست اخیر نکته مهم و اساسی، حرمت گذاشتن به شخصیت فردی است.

مادربررسی مسائل و مقایسه اوضاع اجتماعی خودمان با دیگران، غالبا حسرت میخوریم که چرا درفلان کشور هرفردی، خودرا فی حد ذاته یک پاسدار قانون میداند و اگر کسی خواست از حدود قانون تجاوز کند، دیگران مانع او میشوند. اما در اینجاگوئی همه باهم مسابقه قانون شکنی و تخلف از مقررات گذاشته‌اند!

این روحیه هنگامی در مردم پیدامیشود که قانون و مقررات را حامی حقوق و حدود خودشان بدانند و هرفردی احساس کند که اگر دیگری از مقررات و قوانین تخلف کرد، عملا به حدود و حقوق شخص او تجاوز کرده است.

مابابد این روحیه را در مردم خودمان به وجود آوریم. چه در موضوع رانندگی و رعایت مقررات ترافیک چه در هرموضوع دیگری، حتی تادیه مالیات و عوارض.

اما بخاطر آن که چنین هدفی تحقق پیداکند و جامعه به چنان مرحله‌یی از رشد و تعالی برسد، تنها نرمخویی و انعطاف دولت کافی نیست. همه مردمی که این راه وروش را می پسندند و به نتایج آن عقیده دارند، همه کسانی که نسبت به مقررات تعبدی و اجرای خشونت آمیز آن کراهت قائلند، باید در ترویج و تبلیغ و تایید و تثبیت چنین اقداماتی با دولت و سازمانهای مربوط همراهی کنند و نگذارند چنین طرز فکری محکوم شود. گرچه اندیشه های اصولی هیچوقت «محکوم» نمیشود بلکه براثر ناکامی و برخورد با مشکلات برای مدتی کوتاه یا دراز «مدفون» شود.

انسان نماهای زمان ما

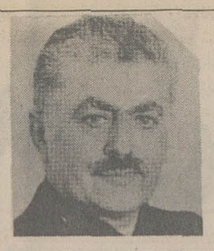

محمدعلی سفری

دو واقعه طی چند روز اخیر برای دو هموطن، نکارنده را واداشت به اینکه با جمال هر دو ماجرا را عنوان کنم و البته نه باین امید که مسئولان و دست اندر کاران، دست این دو هموطن را بگیرند و گره از کارشان بگشایند. بلکه باین امید که لااقل دیگران پند گیرند و گرفتار این مصیبت نشوند.

مطلب اول مربوط بیک بانوئی است که در تار عنکبوت وار یک رباخوار از هستی ساقط و به ابرویش لطمه وارد شده و هنوز هم از چنگال رباخوار رهائی نیافته است.

این بانو چندی قبل بخاطر اینکه فرش منزلش در معرض حراج بانک کارگشایی قرار نگیرد ناگزیر شد از یک رباخوار وام بگیرد. او مبلغ پنجهزار تومان وام گرفت که ده ماهه باقساط ماهی پانصد تومان بپردازد.

رباخوار اولا ده قطعه چک پانصد تومانی از این بانو گرفت باضافه یک چک پنجهزار تومانی بعنوان تضمین و بعد فی‌المجلس هزار و هشتصد تومان بابت وام پنجهزار تومانی بمدت ده ماهه کسر کرد و بجای پنج هزار تومان مبلغ سه هزار و دویست تومان باین بانوی نیازمند پرداخت.

در خلال همین احوال بار دیگر این خانواده نیاز به وام پیدا کردند و این بار شوهر او از همین رباخوار هفتهزار تومان وام گرفت که باز هم بهمان ترتیب عمل شد. برای کل مبلغ وام باقساط چک گرفت باضافه یک چک تضمینی هفت هزار تومان. ظاهرا سود این مدت را هم حدود سه هزار تومان محاسبه و از هفتهزار تومان کسر نمود.

گرفتاری این زن و شوهر از آنجا شروع شد که این رباخوار منظما اقساط را دریافت کرد ولی چکهای اقساطی را رد نکرد. سرانجام پس از انکه این زن و شوهر بابت دوازده هزار تومان وام اسمی که در واقع حدود هفتهزار تومان بیشتر نبود، تا کنون بیست و چهار هزار تومان داده‌اند و سند و مدرکی هم که دلیل بر پرداخت اقساط باشد در دست ندارند و رباخوار چکهای تضمینی و چکهای اقساطی را که پولش را نقدا گرفته باجرا گذاشته است و حالا این زن گرفتار بدنبال راه چاره میگردد تا خود و شوهرش را از این مهلکه خلاص کند. ظاهرا رباخوار از این موقعیت که این بانو عضو یکی از موسسات دولتی است سوء استفاده کرده و از طریق اجرای ثبت حقوق او را توقیف کرده که از این رهگذر هم صدمه‌ای برساند و بعد چکهای تضمینی را نیز در دسترس کسانی قرار داده که امکان ازار دادن برایشان بیشتر فراهم است و باصطلاح «شرخر» هستند. یکبار دیگر اصل ماجرا را مرور کنیم. زن و شوهری دوازده هزار تومان وام میگیرند، بیست و چهار هزار تومان چک میدهند که از این دوازده هزار تومان، در اصل چیزی نزدیک به هفتهزار و پانصد تومان بیشتر دستشان را نمیگیرد و بنابر این، حال در قبال این هفتهزار تومان مبلغ بیست و چهار هزار تومان داده‌اند و هنوز گرفتار هستند.

ایا اینگونه افرادی که همنوعان خود را این چنین در مهلکه قرار میدهند واقعا انسان هستند؟

مورد دوم، مربوط است به معامله زمین و این بار بجای رباخوار، زمین خوار ناجوانمردی کرده است.

بموجب سند مالکیت ارائه شده، در دهم مرداد ۱۳۴۵ یک قطعه ۱۲۰ متری زمین در حوالی مسگر آباد زمینهای مسعودیه فروخته میشود که گویا این منطقه توسط یک متنفذ زمین خوار سالهاست بقطعات ۱۲۰ متری تقسیم و گرفتاریهای عدیده‌ای برای خانواده‌های بی بضاعت که کول سند را خورده و زمین خریده‌اند فراهم کرده است.

بهر حال روی این زمین از مرداد ۴۵ تا خرداد ۵۳ ده بار معامله میشود که در سند همه این معاملات قطعی اعلام شده بدینصورت که از مرداد تا مهر ۴۵ سه بار در سال ۴۶ یکبار در سال ۴۷ دو بار در سال ۵۰ دو بار در سال ۵۳ نیز دو بار معامله شده و جالب اینکه در سال ۴۷ در تاریخ ۱۹ مهر در دفترخانه فروش رفته و روز بعد یعنی بیست مهر دو مرتبه مورد فروش قرار گرفته و از نظر قیمت هم نوسان جالبی دارد، چون بترتیب اولین و دومین معامله بمبلغ ده هزار تومان. سومین و چهارمین و پنجمین بمبلغ هزار و هشتاد تومان. معامله ششم بمبلغ هزار و صد تومان ـ معامله هفتم بمبلغ سه هزار و ششصد تومان معامله هشتم بمبلغ هزاروهشتصدتومان معامله نهم بمبلغ هفتصد و بیست تومان و بالاخره آخرین معامله بمبلغ هزار و پانصد تومان، جالبتر اینکه از اولین تا پنجمین معامله همه جا قید شده مورد ثبت بانضمام رقبات دیگر و در ششمین معامله «بانضمام هشت قطعه زمین دیگر» و در هشتمین معامله «پنج رقبه دیگر» و نهمین، بانضمام دو رقبه دیگر و در بقیه مورد ثبت!

و حالا این معامله با این نوسانات و با این پیچ در پیچ بصورت بدتری در آمده زیرا آخرین خریدار که خواسته است زمین را طبق سند در «مسگر آباد» تحویل بگیرد او را به حوالی «کوه بی‌بی شهربانو» فرستاده‌اند و گفته‌اند زمینی که خریده‌ای اینجاست و این زن مستاصل تازه خبردار شده به چه مصیبتی گرفتار آمده است.

نگارنده کاملا باین حقیقت واقف است که این دو واقعه در اجتماع امروزی ما نه کار جدیدی است و نه خارق‌العاده، چون بدتر از اینها بدفعات روی داده و روی میدهد و روی خواهد داد ولی از انجا که میشنویم دست اندر کاران مسائل اجتماعی دلشان میخواهد که باین بی سروسامانی‌ها خاتمه داده شود، از این دو نمونه یاد شد والا هستند افرادی انسان نما که بوئی از انسانیت نبرده جنگ و دندان خود را تا گوشت و پوست هموطنان خود فرو میبرند تا از خون انان سفره رنگین‌تری پیدا کنند. و از اعمال کثیف و وحشیانه این گروه زمانی میتوان جلوگیری کرد که هم مردم به حقوق خود آشنا باشند و هم مجریان قانون در همه رده‌ها هشیار و بیدار.

تکنولوژی نمیتواند تعیین کننده هدف باشد

دکتر احسان نراقی

رئیس موسسه تحقیقات و برنامه ریزی علمی و اموزشی.

در زمانه‌ای بسر میبریم که تکنولوژی بر همه شئون زندگی اجتماعی ما سایه گسترده است. کشورهای در حال توسعه نه تنها دراین منطقه (که ما زندگی میکنیم) بلکه در سراسر جهان دارند نوع غربی تکنولوژی را به عنوان قاطع‌ترین وسیله صنعتی شدن و حلال همه مشکلات نوسازی، میپذیرد و به کار میگیرند. این تکنولوژی وارداتی در بسیاری زمینه ها برایندهای گسترده و پرداخته داشته است و در برخی از موارد نتایج آن به هیچ وجه مطلوب نبوده است. چرا؟

نخست آن که «هدف» از وارد کردن تکنولوژی اصولا بدفهمیده شده است: بدین معنی که سیاستمداران و برنامه ریزان بسیاری «نواوری» را با «غربی شدن» (یعنی همه کارها را به شیوه مغرب زمینیان انجام دادن و آنچه را که غربی است بی چون و چرا پذیرفتن) اشتباه کرده‌اند. دیگر آن که به کار بستن نوع غربی تکنولوژی در کشورهای در حال توسعه مستلزم شرایطی است که اغلب با خصوصیات فرهنگی ـ اجتماعی این کشورها سازگار نیست. سوم آن که پذیرفتن تکنولوژی غربی اصولا مستلزم ندیده گرفتن تکنولوژی بومی کشورهای در حال توسعه است. چهارم آن که تکنولوژی غربی، حتی در کشورهای مغرب زمین نیز، در خصوصیات فرهنگی و اجتماعی زندگانی مردم و در محیط طبیعی زیست آنان اثرات ناگوار و نگران کننده‌ای داشته است.

پرسش این است که: اگر قرار باشد ما نیز سرانجام با همان مشکلاتی روبرو شویم که هم اکنون مردم غرب با انها دست به گریبان‌اند، چرا باید ما، هم از آغاز، به راهی برویم که غربیان رفته‌اند؟ اما این بدان معنانیست که ما باید با تکنولوژی مخالف باشیم. مگر میشود با تکنولوژی مخالفتی داشت؟ ما به تکنولوژی نیازمندیم. اما نه لزوما به نوع غربی آن. آنچه مورد نیاز ماست در خیلی از امور نوع دیگری از تکنولوژی است. دراینجاست که مفهوم (تکنولوژی دیگر» یا» تکنولوژی مناسب» به کار ما میاید. تکنولوژی مناسب»، در حقیقت، راه میانه است. به کار بستن علم و کشفیات علمی به نحوی است که با شرایط اقتصادی ـ اجتماعی زندگانی مردم ما سازگار باشد. از مفهوم «تکنولوژی مناسب» بر می اید که نوع غربی تکنولوژی در همه موارد کار بردی «جهانی» ندارد. درست است که علم و قانونهای آن ذاتا «جهانی»اند، اما کار برد آنها به صورت تکنولوژی، در شرایط اجتماعی ـ اقتصادی ـ فرهنگی گوناگون کشور ها، طبعا، گوناگون می شود. در غرب، تکنولوژی در شرایطی شکل گرفت که در انها نیروی انسان کم بود، مواد خام از مستعمره ها به ارزان‌ترین قیمت وارد می شد، کشفیات علمی به صورتی مداوم یکی پس از دیگری صورت می گرفت و انگیزه های اقتصادی مردم را به سوی «جامعه های مصرفی» پیش می برد. اما شرایط زندگانی مردم در جامعه های ما چنین نیست. از این رو، تکنولوژی خاصی که در غرب پدید آمده است برای ما «مناسب» نیست. ما ناچاریم به دنبال تکنولوژی های «دیگر»ی برویم که بیشتر با شرایط زندگانی اجتماعی ما سازگار باشند.

در این راه، ما باید در اندیشه های خود در باره تکنولوژی به عنوان «حلال همه مشکلات» تجدید نظر کنیم و سهمی را که تکنولوژی در پیشرفت کلی جامعه می تواند داشته باشد، با نظر داشتن به آینده کشور های خویش، دو باره بسنجیم.

در این زمینه، تجربه های گذشته مردم خویش را البته نباید ندیده بگیریم. در میراث فرهنگی هر یک از کشورهای ما به دست آوردهای بسیاری می توان برخورد که در کمال خردمندی و هوشیاری ساخته و پرداخته شده‌اند. کنار گذاشتن اینگونه دست آورد ها به عنوان چیزهای بیهوده یا قدیمی و از کار افتاده، از عقل به دور خواهد بود. مردم مغرب زمین، که دیر زمانی محیط طبیعی

بقیه در صفحه ۷

افکار یک پادشاه

نوشته: ر ـ ک ـ کارانچیا ۱۱۶

سازمان بازرسی شاهنشاهی

سئوال: افرادیکه با انها به ورزش می پردازید چه کسانی هستند؟ با درباریان؟

جواب: بله، فقط افراد نزدیک. تعداد بسیار محدودی.

سئوال: آیا با شهبانو به ورزش های دسته جمعی میپردازید؟

جواب: بله، گاهی اوقات.

سئوال: آیا ورزشهای غیر میدانی از قبیل تنیس روی میز، بیلیارد، شطرنج و غیره را دوست دارید؟

جواب: قبلا بله، ولی اکنون وقت ندارم.

سئوال: آیا علاقمند به مسابقات اسب دوانی هستید؟

جواب: اوه، بله، اما، ما، در اینجا مسابقات جالبی نداریم. در تهران مشغول ساختن یک میدان اسب دوانی و پرورش هستیم. اسب سواری کم‌کم جای خود را بعنوان یک سرگرمی عمومی باز میکند. ورزش بسیار خوبی است.

سئوال: آیا به اسب علاقه دارید؟

جواب: بله.

سئوال: آیا به پرورش اسب خوب همانند پادشاهان باستانی ایران، علاقمند هستید؟

جواب: این کار در اصطبل سلطنتی انجام میشود و اکنون با رشد ثروت در مملکت، افراد زیادتری باین کار مشغولند و حتی برای آنکه اسب های خوبی داشته باشند، پولهای زیادی میپردازند. گفتگو در این زمینه جالب شده است.

سئوال: اواخر شب را چگونه میگذرانید؟

جواب: دوست دارم آرام بنشینم و موزیک گوش کنم، یا در تماشاخانه مخصوص کاخ فیلمی تماشا کنم.

سئوال: چه نوع فیلمی؟

جواب: از تماشای فیلم های تاریخی و گاهی هم فیلم های پلیسی زیرکانه لذت میبرم. همچنین فیلمهای کمدی موزیکال را دوست دارم. گرچه فیلمهای انگلیسی، فرانسوی و ایتالیائی را تماشا میکنم ولی فکر میکنم هنوز فیلمهای هالیوود ازنظر فن تولید برتر از دیگران هستند ولی از نظر فن نمایش، بازی قهرمانی و کارگردانی هیچ کدام نمیتوانند برتر از فیلمهای انگلیسی و اروپائی باشند.

سئوال: از ستارگان سینما کدامیک مورد علاقه شما هستند؟

جواب: جواب بسیار مشکل است، باین دلیل که نام بردن یک یا دونفر تبعیض دربرابر دیگران است.

سئوال: آیا مانند فیلمهای خارجی فیلمهای ایرانی هم تماشا میکنید؟

جواب: هردو در تماشاخانه کاخ نشان داده میشوند.

سئوال: آیا فیلم هندی تماشا کرده‌اید؟ در این صورت نظرتان راجع به آن چیست؟

جواب: گاهی اوقات، میدانید که این نوع فیلمها درایران خیلی معروفند.

سئوال: صنعت فیلم کشورتان را چگونه ارزیابی میکنید؟

جواب: درمسابقات بین المللی جوایزی برده‌ایم ولی این امر نمیتواند معیاری برنمایش ما باشد. فیلمهای ما خیلی خوب نبودند ولی درحال پیشرفت هستند.

سئوال: شامتان چطور؟

جواب: معمولا من با شهبانو شام میخورم.

سئوال: ممکن است غذاهای نمونه‌ای نام ببرید؟ آیا غذای گرم و یا غذای سبکی میل میفرمائید؟

جواب: کاملا گرم و یا سبک نیست. ولی متاسفانه ماهی را که دوست میداشتم دیگر نمیتوانم صرف کنم. شهبانو رژیم خاصی ندارند، ولی معمولا زیاد غذا نمی خورم. بنابراین هرکدام باید برحسب ذائقه غذای مخصوصی بخوریم.

سئوال: آیا شب ها تادیر وقت بیدار میمانید؟

جواب: نه ترجیح میدهم زود بخوابم.

سئوال: آیا شما زندکی معاشرتی یعنی ملاقات با دوستانتان در یک میهمانی غیر رسمی ندارید؟

جواب: اوه، بله داریم.

سئوال: کوکتل پارتی؟

جواب: این میهمانیها را کوکتل پارتی نمی نامم بلکه باید انها را تجدید دیدار، گردهمائی و ملاقات های کوچک خصوصی خواند.

سئوال: وسیله ارتباط شما با مردم چیست؟

جواب: اولا در مسافرتهایم در صورت امکان با مردم حرف میزنم و حتی بحث میکنم. ثانیا سازمانهای مختلفی دارم که با مردم در تماس دائم هستند. این سازمانها گزارشها را بمن میدهند.

سئوال: چه نوع سازمانی؟

جواب: سازمانهای رسمی هستند که مرا از امور آگاه میسازند. سازمانهای اطلاعاتی و سازمان هائیکه گزارش افکار عامه را میدهد. استانداران و فرمانداران و حتی انجمن های ده، مراکز پلیس مرا در جریان امور مردم قرار میدهند. بنابراین میز کار من شامل گزارشهای رسمی و عمومی است. انگشتان من نبض مردم را لمس میکند.

سئوال: در داستانهای هزار و یکشب آمده است که شبی هارون‌الرشید با لباس مبدل در سرتاسر مملکتش به سفر می پردازد. او باین وسیله با مردم تماس نزدیک برقرار میکند. آیا شما هرگز این کار را کرده‌اید؟ در مورد آن چه فکر میکنید؟ شما برای این کار چه طریقی برگزیدید؟

جواب: انجام اینگونه کارها در دنیای امروز عملی نیست. در عوض امروزه گزارش های فراوان دریافت میکنم. قبلا در مورد سازمان بازرسی شاهنشاهی که در سال ۱۹۵۸ تاسیس کردم صحبت نمودم. این کار خود بمنزله زنگ و زنجیر کورش، داریوش و انوشیروان عادل وشگرد قدیمی هارون‌الرشید است. این سازمان متشکل از پنجاه افسر است که خود من آنها را بواسطه امانت، کارائی و فساد ناپذیری انتخاب میکنم. آن ها مجازند هر کجا که میخواهند بدون ترس و تشریفات اداری وارد شوند. وظیفه آنها این است که به سر تاسر این سرزمین مسافرت کنند، مردمان محلی را از قبیل کشاورز، تاجر، معلم، شاگرد، مردمان نانوا، کارگر، زن خانه دار و غیره ملاقات نمایند و به شکایت‌های محلی، نادرستی های امور و موارد قضائی و فساد رسیدگی نمایند. گزارش های آنها بطهران فرستاده میشود و این گزارش ها بوسیله یک کمیته مورد مطالعه دقیق قرار میگیرد. دستور صادر میشود و اقدامات اصلاحی فورا صورت میگیرد و باین ترتیب میتوانم بتمام شکایات رسیدگی کنم. بالاتر از همه ترتیبی داده‌ام که زیردستانم میتوانند گزارش های خود را بوسیله رئیس دفتر مخصوصم بمن ارائه دهند. هر نامه یا دقت خوانده میشود و فورا اقدام لازم در مورد آن بعمل میاید. باین ترتیب لزومی نمی بینم متوسل به شگرد هارون الرشید شوم.

سئوال: در مورد دیگر فعالیت ها چطور؟ آیا در ایران مسافرت های زیادی میکنید؟

جواب: از واحدهای نظامی بازرسی میکنم و یا در تشریفات افتتاحیه کارخانجات تازه، بیمارستانها، پرورشگاه ها شرکت مینمایم. بسیاری از این کارها مربوط به پایتخت میشود اما مردم را در استانهای دیگر فراموش نمیکنم. مسافرت های پی در پی به استانهای مختلف میکنم. با مقامات محلی و افراد آن مناطق به گفتگو میپردازم.

ادامه دارد

چهل سال قبل...

دانشسرای شبانه‌روزی تربیت بدنی گشایش یافت

ساعت ده صبح امین گشایش دانشسرای شبانه روزی تربیت بدنی با حضور اقای حسین سمیعی رئیس دربار و رئیس انجمن تربیت بدنی و اقای مرات کفیل دیوان فرهنگ «وزارت معارف» و اعضاء انجمن تربیت بدنی بنام نامی والاحضرت همایون ولایتعهد انجام گردید.

ساعت ۹ و نیم صبح نخست انجمن تربیت بدنی در اطاق رئیس دانشسرا تشکیل گردید و سپس اقایان اعضاء انجمن تالار ناهار خوری و اطاق خواب دانش اموزان را بازدید نموده و در تالار ورزش حضور یافتند. در تالار ورزش بدوا دبیران و هنر اموزان دانشسرای تربیت بدنی گزارش تاسیس دانشسرای تربیت بدنی را که مشتمل بر اساسنامه دانشرا و برنامه دروس بود به اطلاع حضار رسانید و سپس یک سلسله عملیات ورزشی از طرف دانش اموزان نمایش داده شد. بعد از خاتمه عملیات ورزشی اقای رئیس انجمن تربیت بدنی کارکنان و دبیران دانشسرا را مخاطب قرار داده شرحی راجع به تاسیس دانشسرا بیان نمودند و اقای کفیل دیوان فرهنگ نیز شرحی مبنی بر اظهار قدر دانی از اقدامات انجمن تربیت بدنی بیان نمودند و کلاسها رسما تشکیل گردیده تدریس شروع شد.

در نتیجه اگهی هائی که از طرف دیوان فرهنگ برای قبول داوطلب منتشر شده بود تا اخر شهریور ۵۲ نفر از مرکز و ۵ نفر از شهرستانها داوطلب ورود به دانشسرا شدند و از این عده سی نفر انها که از لحاظ استعداد جسمانی و سایر شرایط بر دیگران رجحان داشتند انتخاب گردیدند که تمام وسایل زندگانی انها در دانشسرا فراهم گردیده و بطور شبانه روزی مشغول تحصیل میباشند.

اطلاعات در ۱۲ صفحه

از فردا روزنامه اطلاعات بطور مرتب در ۱۲ صفحه منتشر میشود. کارکنان اطلاعات همیشه سعی داشته اند روزنامه راتا جائی که میسر و مقدور است کامل انتشار بدهند و خوانندگان گرامی را از کلیه وقایع داخلی و خارجی در زودترین فرصت ممکن آگاه ساخته و ضمنا مطالب سودمندی را نشر دهند، ابتدا نظر ما این بود روز هائی که خبر های خارجه زیاد است روزنامه را در دو نوبت و دو وقت انتشار بدهیم ولی این نظر با اشکالاتی مواجه گردید و باینجهت تصمیم گرفتیم روزنامه را بطور منظم در دوازده صفحه چاپ کنیم.

در این تصمیم، رعایت صرفه خوانندگان عزیز هم شده است زیرا بهای ۱۲ صفحه روزنامه که چهار صفحه ان بعنوان شماره مخصوص شب نشر میگردید ۶۰ دینار «دوازده شاهی» بود اکنون بهای تکفروشی این ۱۲ صفحه را ۵۰ دینار «ده شاهی» قرار داده ایم یعنی برای چهار صفحه اضافی ده دینار «دو شاهی» افزوده شده است، بهای اشتراک روزنامه در سال فقط ۲۰ ریال اضافه میشود واز ۱۲۰ ریال به ۱۴۰ ریال ترقی میکند ضمنا چون چهار صفحه روزنامه هنگام چاپ جدا، تا میشود و لای روزنامه قرار نمیگیرد بدین وسیله. از عموم خوانندگان و مشترکین گرامی تقاضا میشود چهار صفحه مزبور را پس از دریافت بین صفحات ۴ و ۹ لای هشت صفحه دیگر در جای خود بگذارند.

هنرستان برق

بنگاه راه اهن دولتی ایران برای دوره دوم هنرستان برق خود عده‌ای هنراموز می پذیرد. مدت تحصیل در هنرستان یکسال و به هنرجویان در ششماه اول تحصیل ماهیانه سیصد ریال و در ششماه دوم چهارصدریال حقوق میپردازد. شرط ورود به هنرستان داشتن تحصیلات در حدود دوره اول متوسطه و انجام خدمت سربازی میباشد.

بازگشت به تهران

اقای افسر رئیس انجمن ادبی ایران که برای کارهای شخصی بخراسان رفته بودند روز پیش بمرکز بازگشتند.

شوخی منجر بمنازعه

ساعت ۶ بعد از ظهر پریروز عباس عطار ساکن بازارچه حمام نواب باتفاق برادرش با مرتضی و محمد نام ابتدا شوخی نموده کم کم کارشان به منازعه میکشد. در این موقع عباس سنگ پنجاه گرمی را برداشته و بر سر مرتضی میزند. بلافاصله پاسبان مرتضی را که بسختی مجروح شده بود به بیمارستان برده و عباس را به کلانتری جلب مینماید.

اختلاس و ارتشاء

محمد باقر فرزند محمد حسین ۳۲ ساله اهل و ساکن مشهد رئیس سابق کمیسیون شماره ۶۴ خرید تریاک سبزوار در سال ۱۳۱۶ مرتکب چند فقره اختلاس از وجوه دولتی که نسبت به ان امانتدار بشمار میرفته گردیده بود. قضیه اختلاس مکشوف و ماموربن هنگام بازرسی پی به ارتشاء او نیز برده و معلوم میشود وجوهی از مردم رشوه گرفته در دوایر بازپرسی دیوان جزای عمال دولت قضیه مورد تعقیب قرار گرفته و در انجا صریحا به اختلاس و ارتشاء اعتراف مینماید.

پرونده پس از صدور قرار تعقیب بازپرس «مستنطق» برای تنظیم ادعانامه تسلیم دادیان وارسی دیوان جزای عمال دولت گردید و پس از انجام تشریفات مقرره نشست دادرسی تشکیل و دادگاه محمد باقر را به دو سال حبس «مجازات اشد» و تادیه ۴۸۱۹/۳۵ ریال از وجه مورد اختلاس که مورد مطالبه مدعی خصوصی واقع شده بوزارت مالیه و انتقال آبد از خدمات دولتی محکوم نمود.

اجاره میشود

در قسمت شمال شهر عمارتی با فضای وسیع که دارای ۸ اطاق مسکونی خوب با گاراژ و اطاق جهت مستخدمین و سایر لوازم باشد مورد احتیاج است. کرایه از هزار تا یکهزارو پانصد ریال ماهیانه پرداخت میشود. دارندگان با ذکر نشانی واضح بدفتر روزنامه اطلاعات مراجعه نمایند.

«نقل از اطلاعات ۱۲ مهر ۱۳۱۷»

یادداشت

خوانندگان عزیز توجه دارند که این چند روزه در اخبار چهل سال پیش واژه های تازه‌یی به چشم میرسد مانند نخست وزیر بجای رئیس الوزراء، دیوان فرهنگ بجای وزارت فرهنگ، دیوان پیشه و هنر بجای وزارت صناعت، دادیان وارسی بجای نماینده مدعی العموم وغیره... این واژه ها در همان ایام از طرف فرهنگیان تصویب شده بود که پاره‌یی از انها چون از شیوائی و استحکام کافی برخوردار و به ذهن نزدیک بود برجای ماند و امروزه نیز متداول است. پاره‌یی دیگر دیری نپائید و فراموش شد.

مامـوران مخفـی پلیس با لباسـهای مبـدل‌ترافیک را کنترل میکنند...

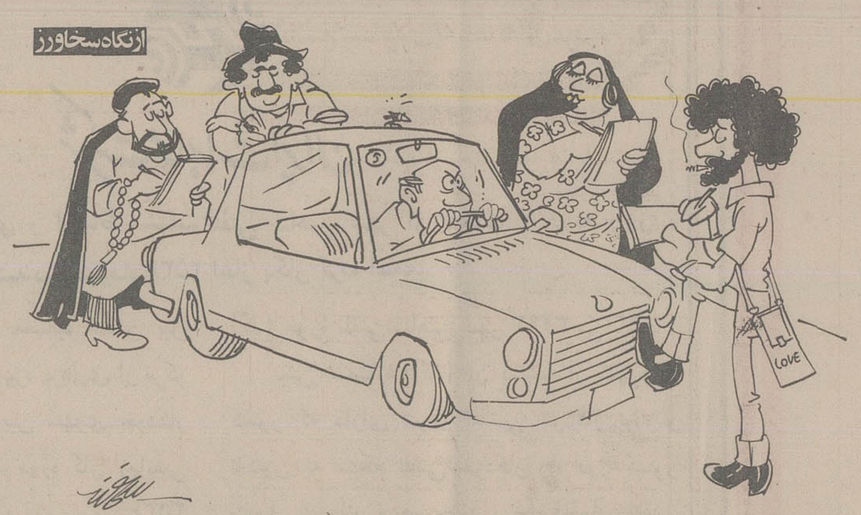

کوتاه شده از میان نامه‌ها

نصب پارکومتر برای «گپ» زدن!

طبق اخبار رسیده «ایستادن در پیاده روهای شهرستان اهواز ممنوع شد و.. این تصمیم بعلت شلوغی بیش از حد خیابانهای مرکزی شهر با قاطعیت اجرا میشود.»

فکر میکنم تصمیم، تصمیم بسیار خوبی باشد اما یک اشکال اساسی دارد و آن اشکال این است که خاله خانباجی‌ها وقتی بهمدیگر برسند و بخواهند از این دروان در حرف بزنند، باید کجا بایستند؟ من پیشنهاد میکنم برای اینکه هم در پیاده روهای اهواز «راه بندان» نشود و هم از بابت جلوگیری از ایستادن مردم، گله گذاری و اخم و تخمی پیش نیاید، وسیله‌ای مثل «پاراکومتر» در کنار همین پیاده روها نصب کنند تا هرکس دلش خواست با انداختن یک سکه بداخل آن بتواند مدت نیمساعت با دوست و آشنا درد دل بکند!

باین ترتیب هم شهرداری محل صاحب در آمد قابل توجهی خواهد شد و هم مردم بیکار به کارشان میرسند... بنظر شما چطور است؟ پیشنهاد جالبی نیست؟ اگر نمی پسندید انرا نشنیده بگیرید.

عبدالحسین مومنی

زباله های خیام و مولوی

ایا هر ساختمان یا محلی که قدیمی شد، باید بامید خدا رهایش کرد که روز به روز مخروبه‌تر شود؟ ظاهرا که اینطور است، چون خیابانهای پایین شهر تهران این ایام بامید خدارها شده است. حتی از اعزام رفتگر هم برای جمع اوری زباله‌ها دریغ می کنند. مدتها است ساکنان خیابان های خیام و مولوی بدلیل فقدان رفتگر ناچار شده‌اند زباله‌ها را در جوی خیابان بریزند، که باین ترتیب عملا کار شهرداری هم مشکلتر میشود، زیرا بهرحال ناچار است این زباله‌ها را از کنار خیابان بردارد.

من، هم از مردم این محله و هم مسئولان امور میخواهم بخاطر نام، بزرگانی چون خیام و مولوی هم که شده دست از لجاجت با یکدیگر بردارند و در نظافت این دو خیابان با هم تشریک مساعی کنند

نسرین وزیری

افزایش نرخ بیمه چقدر است

سال گذشته اتومبیل ولو مدل ۱۹۷۱ خود را نزد بیمه بین‌المللی ایران و امریکا بمبلغ پانزده هزار ریال بیمه کردم، امسال که برای تجدید بیمه همان اتومبیل به نمایندگی این شرکت مراجعه کردم، مطالبه مبلغ سی و پنجهزار ریال نمودند که با مقایسه با گذشته معلوم میشود، امسال برای بیمه همان اتومبیل پنجاه درصد مبلغ اضافی مطالبه می کنند، در صورتیکه اعلام شده است نرخ بیمه در سال جاری بیش از ۱۵ درصد افزایش ندارد. امیدوارم مسئولان امور باین موضوع دقیقا رسیدگی کنند.

سید علی علوی شیرازی

توزیع کتابهای درسی نارساست

نظام جدید اموزش و پرورش که با عجله هر چه تمامتر در سراسر مملکت پیاده شد هنوز نتوانسته است برای کلیه دبیران دوره متوسطه کلاسهای باز اموزی کافی داشته باشد و با اینکه امسال چهارمین سال دوره متوسطه شروع میشود، هنوز عده زیادی از دبیران موفق بگذراندن این دوره‌ها نشده‌اند. ازطرفی هر ساله کتابهای درسی را تغییر میدهند، مثلا امسال زیست شناسی سال سوم متوسطه (علوم تجربی) تغییر کرده و تا اینموقع از سال در دسترس دانش آموز و دبیران قرار نگرفته است تا دستکم بتوانند قبلا مطالعاتی راجع بان داشته باشند، از این گذشته چنانچه در نظر است کتابهای درسی، هر سال تغییر کند، پس چرا وزارت آموزش و پرورش دستور میدهد که شاگردان کتابهای سال گذشته خود را بمدرسه تحویل دهند؟!

ایا اگر قرار باشد کتابهای علوم تجربی را همه ساله عوض کنند، این خود یکنوع تلف شدن مقداری از وقت و کاغذ و سرمایه نیست؟

نکته دیگری که باید یاد آوری شود، طرز توزیع کتابهاست که سال گذشته فقط مدارس میدادند ونتیجه بسیار بدی داشت، اماامسال هم که در اختیار کتابفروشان گذاشته‌اند بانها دستور داده اند که این کتابها را فقط بطور دوره‌ای و یکجا بفروشند، پس اگر کسی فقط بیک کتاب یا دو کتاب از یک دوره احتیاج داشته باشد چه باید بکند؟

نصرت رضوی دبیر علوم تجربی دبیرستانهای تهران

دکتر حسینعلی رونقی
استاد دانشگاه پهلوی شیراز

ملاحظاتی درزمینه استخدام پزشکان خارجی

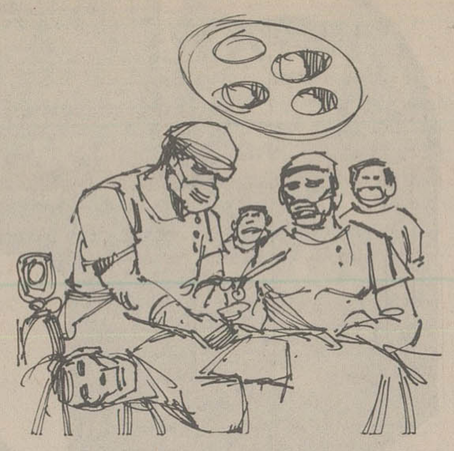

در چند سال اخیر وزارت بهداری و بهزیستی و بعضی سازمانهای دیگر هزاران پزشک خارجی استخدام کرده‌اند و آنان را در نقاط مختلف کشور بخصوص روستاهای دور دست بکار گماشته‌اند.

تردیدی نیست که کمبود نیروی انسانی در رشته های بهداشتی و پزشکی کاملا محسوس و بخصوص نقاط دور دست از خدمات پزشکی بی بهره‌اند و استخدام پزشکان خارجی با حسن نیت کامل و برای رفع تنگناهای موجود بوده است در عین حال بنظر میرسد نحوه استخدام این پزشکان بر مبنای ملاک و ضابطه مستحکمی استوار نبوده است چون اکثر این پزشکان علاوه بر ندانستن زبان فارسی که شرط اولیه ایجاد ارتباط با بیمار است از نظر سواد پزشکی نیز کاملا فقیرند.

بکار گرفتن پزشک خارجی تقلیدی است از کشورهای غرب که بعد از جنگ دوم جهانی برای گریز از تنگنای فقدان نیروی انسانی در رشته پزشکی و حرف وابسته از نیروی انسانی پزشکی کشورهای دیگر استفاده کردند.

نهایت اینکه بکار گرفتن پزشک خارجی در تمام این کشورها بر اساس ضابطه و معیاری منطقی استوار بود که در ایران به این مهم توجهی نشده است.

برای مثال این کشورها در صورتی به خارجیان اجازه کار در کشور خود میدهند که داوطلب از عهده امتحاناتی که بزبان همان کشور باشد بر آید که غالبا این آزمون‌ها بسیار مشکل و پیچیده است و تا اطمینان کامل حاصل نشود که داوطلبان کار دارای یک حداقل معلومات پزشکی هستند و از نظر زبان هیچگونه اشکالی ندارند، اجازه کار بآنها داده نمیشود.

در بررسیهائی که در استان فارس روی پزشکان خارجی بعمل آمده است چند نکته کاملا روشن شده است:

۱ ـ اکثر این پزشکان که باستخدام دولت ایران در آمده‌اند واخورده‌های پزشکی غرب هستند که از روی اجبار و بدون میل باطنی بایران آمده‌اند و طبیعی است چنین افرادی نمیتوانند منشاء اثر و خدمت باشند.

۲ ـ اکثر این پزشکان بخصوص پزشکان فیلیپینی، ایران را بعنوان سکوی پرتاب به آمریکا انتخاب کرده‌اند و مایلند که در اولین فرصت راهی ایالات متحده آمریکا شوند.

۳ ـ از نظر زبان فارسی در تهران و با لهجه تهرانی در مدتی کوتاه تعدادی جمله بانها یاد داده میشود که مسلما با لهجه های روستائی تفاوت فاحش دارد در نتیجه این گونه پزشکان در روستاها سرخورده و ناراضی، در بسیاری از موارد حتی با بیماران بد رفتاری می‌کنند زیرا قادر به ارتباط معنوی با بیمار نیستند.

۴ ـ فقر معلومات پزشکی پزشکان خارجی با روشهای علمی و مستند ثابت شده است بطوریکه از یک گروه آنان امتحان بعمل آمد و مشاهده شد معلومات پزشکی این افراد از سطح دانشجویان پزشکی نیز خیلی پائین تر است در بررسیهای دیگری که با روشهای آزمایش روی معلومات پزشکی این پزشکان بعمل آمد. بطور وضوح ثابت شده است که این پزشکان در سطح غیر قابل قبول قرار دارند و این نشان دهنده آن است که در انتخاب این پزشکان ضابطه و معیاری بکار گرفته نشده است.

۵ ـ حقوق و مزایائی که باین پزشکان داده میشود سالانه از دهها میلیون تومان متجاوز است که مقدار قابل توجهی از آن بصورت ارز از کشور خارج میشود.

بطور خلاصه بنظر اینجانب استخدام پزشکان خارجی با وجودیکه با حسن نیت و برای رفاه روستائیان انجام شده است تصمیم کاملا صحیحی نبوده و در صورتیکه بجای صرف چنین هزینه گزافی اقدام بتربیت نیروی انسانی در کشور میشد بازده بهتری داشت.

هم اکنون گروههای ورزیده‌ای در ایران تربیت شده‌اند که میتوانند منشاء خدمات گرانبهائی باشند و با هزینه کمتر خدمات بهتری ارائه دهند که باید امیدوار بود در آینده از این نیروی ورزیده برای جایگزینی پزشکان خارجی بهره گیری شود.

حرفهائی ازآن سوی سیم

مشکلات خود را با «اطلاعات» درمیان بگذارید

باستثنای بعدازظهر پنجشنبه‌ها و روزهای تعطیل
تلفن ۳۲۸۴۳۱ از ساعت ۸/۳۰ صبح
تا ۴ بعدازظهر در اختیار شماست

محسن حبیبی:

کارگری از چوب بست به پائین پرت شد، او را به بیمارستان شماره ۲ جنوبی جاده کرج بردم ولی پس از ساعتها سرگردانی و نبودن پزشک بیمار را نپذیرفتند ناچار بردمش بیمارستان رضا پهلوی شمیران، و بیمار را تحت درمان قرار دادند حالا میخواهم بپرسم شما که از معالجه یک مصدوم عاجزید چرا از ما حق بیمه میگیرید؟

پروین کامران

برای تعمیر مکرریک بخچال بزرگ تاکنون حدود ۱۲ هزار تومان پول داده‌ام، و اینطور که پیداست تعمیر کاران سرمردم را به عناوین مختلف شیره میمالند و هیچ سازمان یا مرجعی هم وجود ندارد که باین قماش تعمیر کار بفهماند انصاف هم خوب چیزی است و کلاهبرداری جایز نیست.

عضدی:

متاسفانه با وجود مقررات و قوانین صریح برای جلوگیری از مزاحمت موتور سیکلت سواران موتور سواران هنوز هم مساله هستند از اندست مساله‌ای که خواب و راحت را از مردم گرفته‌اند، و موجب کندی ترافیک و ازار راننده های اتومبیل هستند آیا مسئولان امور نمی‌توانند اقدام جدی تری مبذول دارند و یا همان مقررات را شدیدا اعمال کنند؟

هادی کیانوش:

تنها گرمابه نواحی خیابان خوارزمشاه ـ جمشید آباد گرمابه صالحی است که اینک چندی است تعطیل شده و ظاهرا صاحبش میخواهد در محل آن آپارتمان سازی کند اگر این فکر از قوه به فعل در آید معلوم نیست ساکنان این محل چه باید بکنند؟

یک پزشک:

در اغلب دبستاها و دبیرستانهای شمال شهر مثلا دبیرستان البرز با وجود آنکه بیماری «شبه وبا» هم اکنون صدها نفر را مبتلا کرده است در دستشوئی هایش از صابون خبری نیست مردم به خیلی از مشکلات عادت کرده‌اند ولی نبودن صابون با وجود این بیماری خطر مرگ بدنبال دارد.

مهین مهدوی:

در خیابان پهلوی روبروی بیمارستان ژاندارمری کوچه پیروز، شرکت گاز اقدام به حفاری کرده است که چون این حفاریها در مسیر ابراه کوچه قرار دارد، حوضچه هائی بوجود آمده که احتمال سقوط کودکان در این حوضچه ها بسیار است، تقاضا دارم برای رفع این مشکل فکری بکنند.

رضا اسدی:

من از اهالی ولی آباد بهشتی در شهر ری هستم که محله‌ام مدتها است از زباله انبوه شده چرا کسی بداد ما ساکنان این محل نمیرسد؟ همینطور در این محل دو نانوائی سنگکی و بربری فروشی است که هر دو نان خمیر به مشتری تحویل میدهند.

پرویز ابراهیمی:

چند روز پیش برای بستری کردن بیماری از «تهران کلینیک» تقاضای امبولانس کردم، گفتند نرخ حمل بیمار ۱۲۰ تومان است که پذیرفتم ولی به بیمارستان که رسیدم صرف نظر از اینکه کلینیک پزشک نداشت از من مطالبه ۱۷۰ تومان بابت حمل بیمار به کلینیک کردند که ناچار پرداختم و مریضم را به بیمارستان دیگری بردم.

یزدانی:

دبیرستان محمودزاده در ناحیه ۷ آموزش و پرورش، کلاسهایش صندلی ندارد، ناهار خوری هم ندارد در نتیجه شاگردان با خوردن ساندویچ اغلب مسموم میشوند. در عوض خانم مدیر مدرسه حدود ۱۵۰ هزار تومان خرج دکوراسیون اطاق خود کرده است! بنظر شما این کار منطقی است؟

کوتاه‌شده‌ازمیان‌نامه‌ها

ادامه تحصیل ممنوع است!

بعد از اخذ دیپلم از دانشسرای راهنمائی تحصیلی؛ در رشته علوم تجربی فوق دیپلم گرفتم و بعدبه خدمت سپاهیگری اعزام شدم. در حین خدمت بعلت اینکه کارهایم مورد رضایت بود و خدمت را به نحو احسن انجام دادم؛ بعنوان سپاهی بر گزیده انتخاب شدم که بعد از گذراندن یک امتحان؛ سپاهی انقلاب ممتاز شدم و جهت ادامه تحصیل به دانشگاه گیلان رشته فیزیک (تربیت دبیر) معرفی شدم و در آنجا ثبت نام کردم. اما وقتی که به اداره مطبوعه خود برای انتقال و گرفتن ماموریت تحصیلی مراجعه کردم به عذر اینکه مستخدم آموزش و پرورش هستم و تعهد خدمت دارم؛ از انجام این کار ممانعت کردند اگر طبق آئین نامه‌های اداری نمی‌توانستم ادامه تحصیل بدهم چرا مرا برگزیدند که در نتیجه مقدار زیادی وقت و انرژی و پول صرف شود؛ آنهم بدون نتیجه و اگر ادمه تحصیلم بلا مانع است چرا وزارت آموزش و پرورش ممانعت می کند؛ و در این بین زحمات من چه میشود؟

دبیر راهنمائی رامیان ـ علی حسینیان

ملاک انتخاب مدیران گروه حج چیست؟

پانزده سال است به عنوان مدیر گروه حج خدمت میکنم که به شهادت سوابق موجود نه تنها هیچگونه نقطه ضعفی تا کنون نداشته‌ام، بلکه همواره نیز مورد تائید و تشویق قرار گرفته‌ام. با تمام این احوال و برغم تاکیدهائی که در زمینه بی نظری برای انتخاب مدیران گروه شده است، مسئولان امور اینجانب را در لیست منتخبین امسال قرار نداده‌اند و ظاهرا بعضی از انتخاب شده ها که در صلاحیت آنها تردید هست کلاهشان بیش از بنده پشم داشته که اگر چنین باشد، باید گفت: جای تاسف بسیار است!

انتظار کارمندان محیط زیست

با اینکه اصلاح ماده ۳۱ قانون استخدامی روز دوشنبه سی‌ام دیماه ۵۳ شمسی بتصویب مجلسین رسیده است، نمیدانم چرا مسئولین محیط زیست در پیاده کردن طرح طبقه بندی مشاغل کوتاهی می کنند پانزده سال است از تاسیس این سازمان میگذرد ولی هنوز مقررات استخدامی آن با مقررات استخدامی کشوری مطابقت ندارد، هنوز کارمندان این سازمان که در شهرستانها خدمت می کنند از فوق‌العاده اضافه کار، بدی آب و هوا، محرومیت از تسهیلات زندگی و سایر مزایائی که کارمندان سازمانهای دولتی دیگر دریافت می دارند، محروم هستند، بانتظار اتخاذ تصمیمی شایسته از جانب مسئولان امور

فرهاد زرگری ـ ع ـ حسینی ـ احمدی ـ سواد کوهی و امضاهای دیگر

پاسخ مسئولان به نامه‌های مردم

خیابان اسفالت شد

بازگشت بشرح مندرج در شماره ۱۵۴۰۸ ـ ۳۶/۶/۱۷ در مورد اسفالت خیابان مختاری شاهپور شکوائیه آقای عباس غلام باطلاع میرساند.

برابر گزارش شهرداری منطقه ۵ مدتها است که خیابان مورد نظر اسفالت گردیده است.

در برنامه عمرانی گنجانیده شد

بازگشت بشرح مندرج در شماره ۱۵۳۸۵ ـ ۳۶/۵/۲۰ در مورد شکوائیه ساکنان محدوده تهران‌نو موضوع لایروبی مسیل جاجرود باطلاع میرساند.

لایروبی مسیل بطور مداوم انجام میگیرد و در مورد دیوار سازی و پوشش مسیل نیز در برنامه عمرانی گنجانیده شده است.

شهرداری پایتخت

تشکیل واحد صنفی ضوابط خاصی دارد

در پاسخ مطلبی که از قول آقای محمدحسن مهردادی در تاریخ ۳۶/۶/۱۶ در آن روزنامه بچاپ رسیده است به اطلاع میرساند:

بر اساس مقررات قانون نظام صنفی تشکیل واحدهای صنفی ضوابط و شرایط خاصی دارد که اهم این شرایط وجود محل مشخص برای دائر کردن واحد صنفی میباشد. هنگامیکه واحد صنفی دائر گردید الزاما اتاق اصناف موظف است که به امور صنفی آن رسیدگی نماید و مالا از تخلفات متصدیان آن نیز جلوگیری کند. اما فروشندگان دوره گرد و دست فروشان بسبب انکه فاقد واحد صنفی بوده و بطور سیار به خرید و فروش میپردازند، کنترل شان کاریست مشکل. اما برای جلوگیری از اجحاف و تخلفات و سد معبر توسط آنها با شهرداری و کلانتری مذاکراتی بعمل آمده است که نسبت به جمع آوری و جلوگیری از کار فروشندگان دوره گرد و دست فروشها اقدامات لازم را معمول دارند.

میزان کلر آب در حد متعارف است

با توجه بمطلبی که زیر عنوان (ابی که مصرف میکنید کلر دارد» درشماره ۱۵۳۸۳ مورخ ۳۶/۵/۲۲ آن جریده درج گردیده توضیحا اشعار میدارد؛

سازمان آب منطقه‌ای تهران آب آشامیدنی و مصارف عمومی پایتخت را از طریق شبکه و انشعابات خصوصی یا شیرهای عمومی دراختیارساکنان پایتخت قرارمیدهد. عملیات تصفیه آب درتاسیسات آب تهران متکی برپیشرفته‌ترین اصول متداول درتصفیه آب آشامیدنی شهرها بوده و سالم سازی آب با استفاده از «کلر» است.

کیفیت آب تصفیه شده منطبق برمشخصات توصیه شده از طرف سازمان بهداشت جهانی است و کنترل کیفیت آب نیز براساس توصیه های استاندارد سازمان مزبور و بطور مرتب انجام میگیرد و میزان کلر باقیمانده دراب درحد متعارف توصیه شده از طرف استانداردهای بین‌المللی بوده و دراشامیدن آن زیانی متصور نیست.

سازمان آب منطقه‌ای تهران

تکنولوژی نمی تواند تعیین کننده هدف باشد

بقیه از صفحه ۶

زیست خویش را، ندانسته، به بازی گرفته بودند، امروزه به ارزش طبیعت و محیط طبیعی زندگانی انسان آگاهی یافته‌اند. اما تکنولوژی های بومی در کشور های ما، از دیر باز، به کار حفظ محیط زیست می آمده‌اند، در مصرف مواد خام اسراف کار نبوده‌اند و با همه آرمانهای اجتماعی و فرهنگی مردمان ما سازگار بوده‌اند.

تکنولوژی تنها یک «وسیله» است، وسیله‌ای برای حل کردن مشکلات گوناگون اجتماعی و رسیدن به هدف هائی که جامعه برای خود تعیین کرده است. تکنولوژی نمی تواند هدف ها را برای ما تعیین کند. و اگر چنین کند نیز، گناه از تکنولوژی نخواهد بود. گناه از ما خواهد بود که نتوانسته‌ایم تکنولوژی را مهار کنیم. تکنولوژی باید در خدمت ما باشد، نه در خدمت تکنولوژی.

زمینه هائی هست که در انها ما نه تنها به تکنولوژی عادی، بلکه به تکنولوژی بسیار پیشرفته و ظریف نیازمندیم: ممکن است حتی، در برخی موارد، ما به تکنولوژی خاصی نیازمند شویم که حتی پیشرفته‌تر و ظریف‌تر از تکنولوژی هائی باشد که در غرب پدید آمده‌اند. اما در این گونه زمینه ها و موارد نیز، به هر حال، این مائیم که باید تکنولوژی مناسب با آرمانهای اجتماعی و اقتصادی و فرهنگی خویش بسازیم.

«تکنولوژی مناسب» بدین معناست که توانائی های حاصل از کار برد علم ما را به سوی هدف هائی پیش برند که ما برای جامعه خویش تعیین کرده‌ایم. اما این امر مستلزم این است که مابادیدی متحول وپیشرو به جامعه و هدف ها و آرمانهای آن بنگریم. در تشخیص این که کدام نوع از تکنولوژی «مناسب» است و کدام نوع «مناسب» نیست، ما باید همه مناسبات و روابط و جنبه های گوناگون اجتماعی را در نظر آوریم. همه فعالیت هائی که در زمینه تکنولوژی انجام می دهیم باید با در نظر داشتن به همین مناسبات و روابط و جنبه ها صورت گیرد. اجازه دهید تاکید کنم که در این راه لازم است که ما اصولا در مفهوم «تکنولوژی» و نقش آن در جامعه خویش تجدید نظر کنیم در این زمینه، ما نه تنها به همکاری عالمان و متخصصان، بلکه به یاری مورخان، جامعه شناسان، اقتصاد دانان و حتی مردم عادی، نیازمندیم.

از متن سخنرانی در سمینار «تکنولوژی مناسب»

آغازی شاد و پرنشاط
با آندره...

باردیگرسال جدید تحصیلی آغازمیگردد. تمام نقاط ایران عزیز به یک پارچه شور و نشاط وهیاهو مبدل گردیده است.

بچه‌های شاداب وهوشیار ایرانی خود را برای سپری کردن یک سال تحصیلی دیگر آماده میکنند و در این آمادگی میتوان گروه‌های مختلف آنها را درجلوی کتابفروشی‌ها، نوشت افزارفروشیها، خیاطی‌ها وفروشگاههای کفش بلامشاهده کرد.

آندره امیدوار است که عنوان بهترین دوست وهمراه بچه‌ها را در شادیها وموفقیتهایشان داشته باشد.

آندره بهترین دوست وهمراه شماست

BELLA

فشار مشترک امریکا و شوروی بر اسرائیل

اکونومیست

اعراب پیشنهاد می کنند ولی اسرائیل جا خالی می کند در جایی از فعل و انفعال ارتباطی از طریق میانجیگری دولت امریکا اعراب نقشه‌ای ابداع کرده‌اند تا از آن همچون ابزاری برای «قاچاق» کردن سازمان آزادی بخش فلسطین ورساندنش به ژنو که قرار است محل بر پا کردن مذاکرات صلح خاور میانه باشد استفاده کنند اما همین نقشه در دست اسرائیلی‌ها تبدیل به «ضد حربه» ای شده است تا نمایندگان سازمان آزادی بخش فلسطین را به ژنو راه ندهند روز یکشنبه گذشته اعلام شد کابینه اسرائیل طرحی را که امریکا پیشنهاد کرده تا اعراب با هیئت نمایندگی واحدی به کنفرانس ژنو بروند پذیرفته است پس از آنکه نگاه نزدیکتری به ما وقع انداخته شد این بار نوبت امریکائیان بود تا به جهانیان تفهیم کنند که هر چند فکر اصلی در طرحی که مورد قبول کابینه اسرائیل قرار گرفته از طرف امریکا پیشنهاد شده است با اینحال قید وبندهایی را که مجموعه شرایط این طرح را تشکیل میدهند و به آن صلاحیت پذیرفته شدن از طرف اسرائیلی‌ها را میدهد دارای بر چسب اصیل اسرائیلی است: نه امریکائیان و نه هیچ کس دیگر با این شرایط بوجود آورنده «صلاحیت» (البته غیر از خود اسرائیلی‌ها) موافقت نکرده‌اند.

مکانیسم دفاع از خود اسرائیل که در هفته گذشته با چالاکی برای عمل کردن بسیج شده بود در این میان دخالت کنند واقعی است تازه ترین فکر یکه اسرائیل در کسوت یک طرح امریکایی پیشنهاد کرده همچنانکه ظواهرش نشان میدهد چنان در زیر پوشش شرو طی که به آن بسته‌اند پنهان گردیده که یافتن محتوای اصلی را تقریبا بکلی غیر ممکن ساخته است فرمولی که اسرائیل برای رفتن به ژنو پیشنهاد کرده این است که در جلسه افتتاحی و تشریفاتی این کنفرانس باید اعراب با هیئت نمایندگی واحدی شرکت کنند. فلسطینی ها بشرط آنکه به هیچ وجه نمایندگان سازمان آزادی بخش یا سرعرفات شناخته نشوند در جلسه افتتاحیه بعنوان کسانی که در هیئت نمایندگی اردن هاشمی ادغام شده‌اند حضور پیدا خواهند کرد بین اسرائیل و اعرابی که برای مدتی چنان زودگذر با یکدیگر یکپارچگی صوری یافته‌اند هیچ مذاکره‌ای صورت نخواهد گرفت در مرحله بعد وقتی که جلسه افتتاحی و تشریفاتی به پایان رسید اعراب بار دیگر بصورت هیئت های نمایندگی جداگانه‌ای که هر یک تنها برای کشور خویش سخن خواهند گفت تجزیه خواهند گردید و مذاکرات واقعی درباره صلح خاورمیانه از آن پس میتواند آغاز شود چنین است جان کلام در ترتیباتی که اسرائیل برای بر پا کردن کنفرانس ژنو پیشنهاد کرده است با اینحال بی فایده نیست یاد آوری شود که حتی پس از اعلام شدن این پیشنهاد نیز موشه دایان وزیر خارجه اسرائیل اشاره کرده است که تنها یک میانجی امریکایی که البته میتواند هر شخص دیگری غیر از «سایروس ونس» وزیر دولت کارتر باشد ممکن است بتواند کارهایی بمراتب بیشتر از آنچه که میتوان از نشست و بر خاست کردن اعراب و اسرائیلی ها در شهر پر خرج ژنو انتظار داشت برای بر قرار کردن صلح در خاورمیانه انجام دهد.

هنگامیکه کابینه اسرائیل در هفته گذشته تصمیم خود را اعلام کرد اعراب در ابتدا برای جوابگویی به آن دچار تردید شدند برای آنها دشوار بود تا با اطمینان تعیین کنند در آنچه از طرف دولت منا هم بگین اعلام شده است دخالت فکر امریکایی دقیقا در کجا به پایان میرسد و آنچه که باید شرایط اسرائیل نام بگیرد تاثیر خود را از کجا آغاز می کند حتی مصر که معمولا اشتیاق دارد تا هر فرصت یا وسیله‌ای را که در آن نشانی از امکانات ارشاد شدن به سوی یک مسیر کلی صلح باشد از دست ندهد پیشاپیش دیگران قرار گرفت و قبل از آنکه هر یک از سایر طرف های عرب واکنشی نشان دهند بر پیشنهاد اسرائیل بعنوان تمهیدی برای آغاز نکردن هر نوع کار جدی در راه صلح خاورمیانه داغ بطلان زد در سوریه واردن که یکی پس از دیگری بر سر مشق مصر تاسی جسته بودند روزنامه‌ها نوشتند که طرح پیشنهادی جدید اسرائیل مانووری است تا بدان وسیله راه رسیدن به ژنو مسدود شود.

آنگاه نوبت اردن بود که طرح متقابلی پیشنهاد کرد و خواستار آن گردید که کمیته های کنفرانس ژنو بجای آنکه بر حسب هویتهای ملی تعیین شوند بر مبنای مقوله هایی که هر کمیته برای پرداختن به آن ماموریت خواهد یافت تقسیم بندی گردند و نمایندگان همه «طرف» های عرب و از آن جمله فلسطینی‌ها بتوانند در هر یک از کمیته های کنفرانس عضویت داشته باشند در واشنگتن سایروس ونس که هفته گذشته مشغله‌ای مهمتر از دیدار کردن با فرستادگان هر سه کشور اسرائیل و مصر و اردن نداشت با لحنی که اکراهش را از پرده پوشی نشان میداد اعلام کرد: بر آنچه که در اصل منبعث از یک فکر امریکایی بوده (و اسرائیل هنوز هم اصرار دارد طرح کذایی را چنین معرفی کند) قید و شرطهایی از طرف اسرائیلی‌ها علاوه شده که دیگر این پیشنهاد نظرهای ما (امریکا) را دقیقا منعکس نمی کند سازمان آزادی بخش فلسطین در این میان حساب خود را جدا کرد و بر کنار بودن ازمعرکه را ترجیح داد: از آنجا که فرمول دایان با صراحت منتفی کننده هر امکانی برای مشارکت سازمان «یاسرعرفات» در کنفرانس ژنو است بنابر این برای سازمان آزادی بخش طبیعی است تا جواب دهد که در طرح تازه خواه امریکایی باشد یا اسرائیلی ـ چیزی وجود ندارد که از طرف این سازمان طرد شود و یا مورد قبول قرار بگیرد.

احتیاط ملک حسین

از سوی دیگر اردن که علاقه داشت تامذاکرات را ـ ولو بدون مشارکت مستقیم سازمان آزادی بخش فلسطین آغاز کند به آسانی قادر بود در هر دو کرانه رود اردن به نحوی با فلسطینی‌ها کنار بیاید اما ملک حسین دلایل متعددی برای محتاط تر بودن دارد او ممکن است به همانگونه که عموما تصور میکنند با دایان بخوبی زبان مشترک و تفاهم دو جانبه پیدا کند ولی دست کم یکی دیگر از اعضای کابینه موجود اسرائیل ـ ژنرال آریل شارون (گر چه نفوذی اندک تر ازدایان دارد) قبل از برگزیده شدن به سمت کنونی از فکری که باید ان را هولناک ترین کابوس خاندان هاشمی دانست طرفداری کرده و آشکارا از قابل قبول بودن طرح ایجاد یک کشور فلسطینی در ساحل شرقی (و نه غربی) رود اردن سخن گفته است.

فلسطینی‌هایی که دایان در رویای خود ادغامشان را در هیئت نمایندگی اردن در کنفرانس ژنو اغماض پذیر میداند؛ عده‌ای از رهبران محلی اعراب ساحل غربی رود اردن هستند که تفاوتشان با نمایندگان سازمان آزادی بخش فلسطین ـ تا جایی که به اسرئیل مربوط میشود غیر قابل انکار است گرچه اینان نیز مانند سازمان آزادی بخش فلسطین از شرایط موجود اشغال نظامی اراضی غرب رود اردن بیزارند.

با اینحال این گروه هم به کنفرانس ژنو نخواهند رفت مگر آنکه قبلا چراغ تائید سازمان یا سر عرفات را مشاهده کرده باشند. صرف نظر از نا شکیبایی که غالبا از طرف رهبران محلی فلسطینی‌های اراضی تحت اشغال اسرائیل در برابر شیوه‌های فکر و عمل گردانندگان سازمان آزادی بخش ابراز میشود ـ هنوز هم تردید نمیتوان داشت که بیگانه شدن با این سازمان و یا پذیرفتن خطر انتقامجویی اجتماعی که میتواند در سازمان آزادی بخش فلسطین علیه رهبران محلی اعراب اراضی اشغال شده بر انگیخته شود ـ آخرین شقوقی است که ممکن است از جانب اینان قابل قبول باشد.

اعلامیه مشترک

صدور اعلامیه مشترک امریکا و شوروی در مورد خاور میانه که در آن برای نخستین بار دولت امریکا از فلسطینی‌ها بعنوان یک ملت نام برده تازه ترین تحولی است که در سلسله تحولات اخیر خاور میانه اسرائیل را در بن بست قرار داده است آنچه که مخصوصا در اعلامیه مشترک امریکا و شوروی خشم اسرائیلی‌ها را بر انگیخته حمایتی است که دو ابر قدرت از فکر شرکت سازمان آزادی بخش فلسطین درکنفرانس صلح خاور میانه درژنو ابراز کرده‌اند ایرلیش وزیر دارائی اسرائیل درگفتگو باخبرنگاران، بعنوان نماینده مناهم بگین که دربیمارستان بستری است گفت: درصورتیکه نمایندگان سازمان آزادی بخش فلسطین بعنوان عده‌ای از نمایندگان کشورهای عرب به کنفرانس ژنو بروند اسرائیل در این کنفرانس شرکت نخواهد کرد.

دروزارت خارجه اسرائیل نیز یک مقام عالیرتبه دیروز اظهار داشت که پشتیبانی امریکا از فکر مشارکت نمایندگان سازمان آزادی بخش فلسطین درکنفرانس ژنو بصورتی که دراعلامیه مشترک امریکا و شوروی انعکاس یافته است نشان دهنده عدول فاحشی از تعهداتی است که واشنگتن درگذشته و مخصوصا دوسال قبل هنگام امضاء شدن دومین قرار داد جدا سازی مصر و اسرائیل درقبال اسرائیل برعهده گرفته است.

مقام عالیرتبه وزارت خارجه اسرائیل همچنین به قرار داد دیگری اشاره کرد که دولت اسرائیل و هنری کی سینجر وزیر خارجه پیشین امریکا آن را امضاء کرده‌اند. دراین قرار داد دولت امریکا خود را متعهد دانسته است که قبل از گرفتن هر تصمیم مهمی درباره صلح خاور میانه بطور کامل با اسرائیل مشورت کند و درکنفرانس ژنو وامور وسیاستهای مربوط به آن نیز روش خود را با سیاست اسرائیل هماهنگ سازد. درهمان قرار داد امریکا قول داده است که تا وقتی سازمان آزادی بخش فلسطین از شناسایی اسرائیل وحق موجودیت آن امتناع کند امریکا سیاست خود را درقبال آن سازمان تغییر ندهد.

سازمان مخوف ارتش سرخ ژاپن

فیگارو

فوساکو دختری که رهبر ارتش سرخ ژاپن است. دختری که اسامی مختلفی مانند جمیله ومریم بر خود نهاده است.

این افسران است اندکی بعد ارتش سرخ در توکیو و «اوزاکا» اعلان جنگ داد اما موفقیتی بدست نیاورد از این رو تصمیم گرفت به پیروی از سنت های ژاپنی که قبل از حمله امادگی را توصیه میکند یک دوره آموزشی در مناطق کوهستانی دور افتاده ترتیب داد و بهترین افسران خود را برای اموزش عملیات چریکی و تروریستی به جوانان عضو سازمان مامور کرد.

سرانجام پلیس ژاپن مرکز آموزش ارتش سرخ را که در گردنه «بودای بزرگ» قرار داشت کشف کرد و اعضای گروه را شبانه غافلگیر کرد و هشتاد نفر از انها را بازداشت نمود سیصد نفر دیگر اندکی بعد به چنگ ماموران پلیس افتادند.

از آن پس میان فوساکو و رهبران سازمان اختلاف افتاد رهبران جنبش ارتش سرخ میخواهند به یک انقلاب جهانی دست بزنند و کار را از ژاپن شروع کنند اما فوساکو عقیده دارد که نخست باید در سطح جهانی انقلاب بپا کرد و سپس به ژاپن پرداخت و برای رسیدن باین هدف ارتش سرخ از پایگاههای خارجی و قبل از همه خاورمیانه دست بکار شد. دراین میان فوساکو با یک مرد ناشناس ژاپنی ازدواج کرده بود باتفاق برای گذرانیدن ماه عسل عازم بیروت میشود. و در یک آپارتمان کوچک مسکن میکند اندکی بعد یک مرد جوان ژاپنی بانها ملحق میشود. تازه وارد که ۲۶ ساله است «کوزواکاموتو» نام دارد برادر «اوکاموتو» یعنی «تاکسی» در سال ۱۹۷۰ جزوکماندوهای نه نفری ارتش سرخ بود که با استفاده از شمشیر یک بونینگ شرکت هواپیمائی ژاپن را به کره شمالی ربودند.

«اکوموتو» برای رسیدن به بیروت تقریبا دوردنیا را پیمود و از راه کانادا، پاریس و میلان خود را به پایتخت لبنان رسانیده بود.

چند روز بعد فوساکو که اکنون دیگر گاهی جمیله و گاهی مریم نامیده میشد به یکی از اردوگاههای جبهه خلق آزادی بخش فلسطین برهبری جرج حبش راه مییابد و با تفنگ های خودکار کالاشینکف و مسلسل‌های دستی «برنت» به تمرین تیراندازی میپردازد دو فیلمساز ژاپنی که فیلمی بنام «ارتش سرخ ـ جبهه خلق آزادی بخش» تهیه کردند موجبات برقراری ارتباط میان دو سازمان تروریستی یعنی ارتش سرخ جهانی و جبهه خلق آزادی بخش فلسطین را فراهم ساختند.

فوساکو یکی از قهرمانان این فیلم بود.

در جریان کشتار فرودگاه«لود»دراسرائیل دوتروریست ارتش سرخ بقتل رسیدند و تنها «اوکاموتو» جان سالم بدر برد که از آن پس درزندانها رام الله بسر میبرد.

اوکاموتو وقت خود را به خواندن انجیل و فراگرفتن زبان عبری میگذارند و میخواهد به آئین یهود درآید.

«فوساکو» که ازجمله به فرودگاه لود تنها مانده بود در صدد باز سازی سازمان بر آمد اما برای رسیدن باین هدف تشکیل یک شبکه لازم بود این کار را یکی از استادان دانشگاه «کیوتو» بنام «تاکی تا» بعهده می گیرد ویک کمیته حمایت از آزادی فلسطینی تشکیل میدهد باین ترتیب گروهی از ژاپن مخفیانه در سازمان جدید بفعالیت می پردازند دیری نمی گذرد که اعضای جدید ارتش سرخ یکی پس از دیگری وارد بیروت میشوند.

«فوساکو» در ان هنگام فعالیت های علنی داشت حتی یک بار مصاحبه او از تلویزیون ژاپن انتشار یافت فوساکو ضمنا مقاله‌هائی که برای روزنامه های توکیو می‌فرستاد وهدفهای ارتش سرخ را تشریح میکرد اما ناگهان فوساکو سکوت اختیار کرد از آن پس تنها عملیات تروریستی کماندوهای ارتش سرخ این سکوت را می‌شکند.

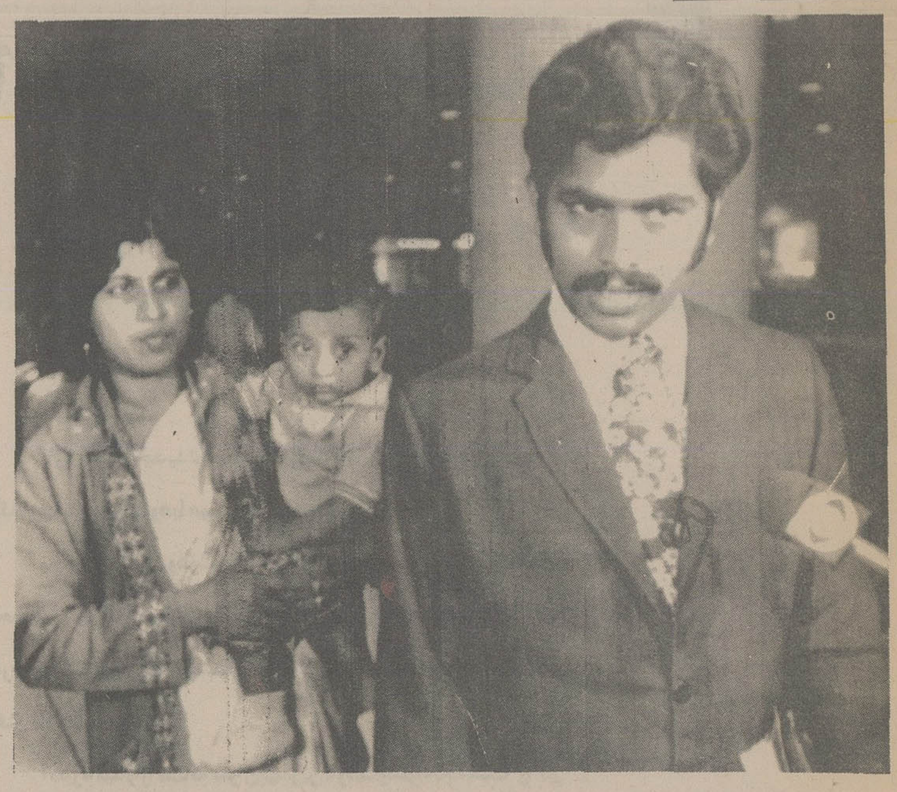

«جورج ورگز» یکی از مسافران هواپیمای ژاپنی دی، سی، ۸ که باتفاق همسر وفرزندش جزو گروگان های هواپیمای ژاپنی‌بودند پس از ازاد شدن وارد «لوس انجلس» در امریکا شد

کماندوهای «ارتش سرخ» ژاپن پاربودن یک هواپیمای «دی. سی ـ ۸» و گروگان گرفتن مسافران آن توانستند شش نفر از تروریستهای وابسته باین سازمان را که در ژاپن زندانی بودند آزاد کنند و شش میلیون دلار پول نقد باج بگیرند. باین ترتیب نام این سازمان و فعالیت های تروریستی آن بار دیگر صفحات اول روزنامه ها را در سراسر جهان اشغال کرد.

خبرنگار ویژه فیگارو در توکیو گزارش زیر را پیرامون فعالیت های این سازمان تروریستی فرستاده است

***

«ارتش سرخ» ژاپن که همه اعضای آن سوگند یاد کرده‌اند که در راه انقلاب بکشند و کشته شوند پنج سال پیش تاسیس شده و از همان آغاز رهبری آن را یک زن جوان و زیبا بنام «فوساکوموبشی نوبو» بعهده دارد که روز ۲۸ سپتامبرسی و دومین زاد روز خود را جشن گرفت بی گمان «فوساکو» و تروریست ونزوئلائی،کارلوس از معروف ترین و سرسخت ترین تروریست های روی کره زمین هستند.

رهبر سازمان تروریستی ارتش سرخ در کجا پنهان شده است؟

او مدتها در بیروت بسر میبرد و اکنون بی شک در یکی از کشورهای خاورمیانه مخفی شده است.

ماموران پلیس که در جستجوی فوساکو هستند ردپای او را به تناوب درپایتختهای مختلف کشف کرده اما هرگز نتوانسته‌اند به این زن اسرارآمیز دسترسی پیدا کنند.

چندین بار هم شایعه مرگ فوساکو انتشار یافته اما کماندوهای او همچنان در فعالیت بوده‌اند.

اطلاعاتی که از رهبر ارتش سرخ در دست میباشد هم زیاد و هم کم است.زیاد بخاطر اینکه پلیس ژاپن از جزئیات زندگی این دختر جوان اگاه است فوساکو در «کوگوتیما» جنوبی‌ترین شهر کیوسو دریک خانواده متوسط غیر سامورائی بدنیا امده است. معذلک پدرش قبل از جنگ و در جریان جنگ دوم جهانی عضو یک گروه افراطی راست بنام «سازمان خون» بود دران هنگام سازمانهای افراطی ناسیونالیستی زیادی برای گسترش امپراتوری ژاپن به سراسر جهان در «کیوسو» فعالیت میکردند که «سازمان خون» یکی از انها بود فوساکو تحصیلات دبستانی را در شهرزادگاهش و دوره متوسطه را درشهر توکیو بپایان رسانید و پس از آن در اموزشگاهی که مخصوص تربیت همسران خوب برای مردان ژاپنی بود به تحصیل پرداخت دختر جوان پس از پایان دوره آموزشگاهی در موسسه‌ای که سوس معروف لوبیای «سویا» را تولید میکرد بکار پرداخت اما از انجا که به ادامه تحصیل علاقه داشت در سال ۱۹۶۸ در کلاس های شبانه دانشگاه «می جی» ثبت نام کرد و هنگامی وارد دانشگاه شد که زد و خورد شدیدی میان دوجناح دانشجویان چپ گرا درگیر شده بود.

چندماه بعد در ۲۸ اوریل ۱۹۶۹ در جریان تظاهرات عظیم روز «اوکی ناوا» بازداشت شد این تظاهرات که علیه حضور امریکائیها در اوکیناوا برگزار شده بود بسرعت در سراسر ژاپن گسترش یافت. دولت ژاپن که در مذاکره با امریکا پیرامون سرنوشت اوکی ناوا از این تظاهرات استفاده کرد بازداشت شدگان را مورد عفو قرار داد. باین ترتیب فوساکو نیز پس از آنکه اوراق هویتش بدقت مورد بازرسی قرار گرفت آزاد شد. یک سال بعد بعضویت سازمان افراطی چپ گرای «کیوساندو» درآمد و پس از آشنائی با گروههای افراطی دیگر در ژانویه سال ۱۹۷۰ «سکی گون» یا ارتش سرخ را بوجود آورد.

ارتش سرخ ۵۰ افسر و سیصد سرباز دارد فوساکو یکی از

شوروی‌ها پای میز محاکمهٔ کنفرانس امنیت اروپا

گاردین

سه شنبه«امروز» نمایندگان ۳۵ کشور، در کنفرانس مربوط به امنیت و همکاری در اروپا، در بلگراد گرد هم می‌آیند. مگر چه شده است؟

واقع امر این است که از هنگام امضای«سندنهایی» امنیت و همکاری در اروپا، در هلسینکی به سال ۱۹۷۵ همه چیز تغییر فاحشی کرده است. در هلسینکی برژنف متوجه شد که اگر بخواهد موافقت نامه یی به دست آورد بایستی اعلامیه یی را امضاء کند که شامل قول های در باره حقوق بشر باشد و هم چنین بایستی با برگزاری یک کنفرانس «رسیدگی مجدد» در بلگراد موافقت کند. اینک از آن جا که ممکن است کنفرانس «رسیدگی مجدد» تا ماه فوریه دوام یابد، و نیز یک سلسله دیدارهای تکمیلی ضرورت یابد ـ برای فرستادگان برژنف بسیار دشوار خواهد بود که از پرسش های مربوط به عدم اجرای قول های شوروی که در کنفرانس هلسینکی داده بود، طفره بروند.

رهبرای شوروی ترس خود را از کنفرانس «رسیدگی مجدد» یکبار هنگام ابراز بی اعتنایی به پیشنهاد تشکیل این کنفرانس بار دیگر در جریان انتقاد علیه کسانی که قرار است در کنفرانس مذکور به داوری بنشینند بروز داده اند. همان طور که دکتر اوئن وزیر امور خارجه بریتانیا در ۱۴ سپتامبر(۲۳ شهریور) خاطر نشان کرد، هیات های نمایندگی کشورهای غربی نباید شوروی را با چنان شدتی در کنفرانس بلگراد مواخذه کنند که کنفرانس به بی نظمی یا تعطیل کشانده شود.» اما دکتر «اوئن همچنین تاکید کرده است که علاقه دارد رسیدگی انتقادی و همه جانبه‌یی نسبت به قول های شوروی انجام بگیرد. اگر چه شوروی ها ممکن است در این زمینه جنجال تبلیغاتی زیادی بر پا کنند، اما از مقابله مستقیم و آشکار با انتقاد های غرب اجتناب خواهند کرد. آنها به تکنولوژی غرب و توسعه روابط بازرگانی با آن نیاز فراوان دارند و نمی‌خواهند پس از ابراز انهمه قاطعیت در زمان پذیرفتن اعلامیه هلسینکی اینک از پذیرفتن عوارض آن طفره بروند.

در بلگراد هم مانند هلسینکی عمده ترین موضوع های مورد بحث در سه«سبد» فراهم می‌اید. از هر یک از این سبد ها نمایندگان غرب باید یکی از موضوع هائی را بیرون بکشند که بر اساس آن بتوانند شوروی ها را به انجام قول هایی سوق دهند که دامنه همکاری و امنیت اروپا را گسترش دهد.

امضاء کنندگان اعلامیه هلسینکی می گویند که آنها«بر اساس یک قرار داوطلبانه» پذیرفته‌اند که یک دیگر را از تمرین های نظامی بزرگ خود در اروپا و در قلمرو شوروی نزدیک مرزهای اروپا و نیز«بنابر صوابدید خود» از جابجائی های عمده نیروهای نظامی یکدیگر آگاه نمایند.

نخستین قرار

نخستین قرار «داوطلبانه» که مبنای ایجاد اطمینان است ثمر خوشی به بار آورد. اما قرار دوم هنوز عملی نشده است. معهذا دو سال پس از تجربه های کاملا ترغیب کننده‌ای که از افشای «داوطلبانه» تمرین های نظامی می گذرد،(و چند بار ناظرانی از شرق و غرب در تمرین های نظامی غرب یا شرق حضور یافته‌اند) حالا موقع آن است که در مورد جابجا شدن نیروهای نظامی نیز که «بنابر صوابدید» باید صورت بگیرد، یک بر رسی تجربی انجام گیرد. جابجا شدن اعلام نشده نیروهایی که در تمرین نظامی شرکت ندارند، اکنون خطر عمده یی است که امکان حمله نظامی غیر مترقبه از مرز شرق یا غرب را در بر دارد. اعلامیه هلسینکی نیازمند آن است که گسترده تر شود و اطمینان دهد که جابجا شدن نیروهای هر طرف در اینده بی اطلاع طرف دیگر صورت نخواهد گرفت.

متن اعلامیه هلسینکی الزام به نشر منظم و دقیق اطلاعات بازرگانی و اقتصادی را تائید کرده است. کشورهای غربی بدین الزام گردن نهاده‌اند. اما در شرق اروپا، هنوز کمبود های عمده یی از این لحاظ وجود دارد حتی از لحاظ امار مربوط به داد و ستدها، تولید، مصرف و سرمایه گذاری طبق برنامه ـ هیچ یک از کشورهای اروپای شرقی گزارش ترازنامه های ارزی و داد و ستد های خارجی خود را منتشر نکرده‌اند و پاره‌ای از آن ها هم از میزان نشریه های حاوی اطلاعات آمار بازرگانی و ارزی خود کاسته‌اند.

اما شوروی ها می‌توانند بر ترس خود از افشای آمار و ارقام اقتصادی، هنگامی که نشر آن ها را لازم بدانند غلبه کنند. وقتی امریکائی های نگران، در مورد مبهم ماندن وضع برداشت محصول در شوروی اصرار کردند و خواستار مبادله اطلاعات کاملی در باره محصول غله خود و شوریها شدند شوروی چنین اطلاعاتی را در اختیار امریکا گذارد. با چنین سابقه‌یی، همه قراین حاکی از آن است که میتوان از شوروی ها خواست که بر اساس اعلامیه هلسینکی اطلاعات و آماری بین غرب و شرق اروپا مبادله شود تا حصول به هدف توسعه همکاری اقتصادی و داد و ستد شرق و غرب را امکان پذیر سازد.

«سبد سوم» سبد حقوق بشر، حاوی بزرگ ترین بدقولی های شوروی است که مهم تر از همه تعقیب و مجازات گروهی از اهالی شوروی است که از حکومت خود خواستار ایفای قول هایی شده اند که در اعلامیه هلسینکی درج شده است. تا کنون از ۱۰ عضو بنیاد گذاران گروه مسکو پنج تن باز داشت و ۳ تن تبعید اجباری شده‌اند.

ابتکار عمل

در پاره‌یی موارد، سازمان پلیس امنیت شوروی در مورد تنظیم اتهام هایی علیه این ناراضیان حکومت، ابتکارهای جالبی به خرج داده است اما جالب تر از همه این است که «یوری اند روپوف» رهبر «گروه مسکو» در یک گفت و گوی تلویزیونی شرکت داده شد و او تمام اعضاء گروه را به اتهام فعالیت ضد شوروی، تحریکات ضد اجتماعی و افترازدن تقبیح کرد. همسران«یوری ادرلوف» و «الکساندر ژینسبورگ» که از هنگام باز داشت ایندو، بدان ها اجازه دیدار با شوهرانشان داده نشده برای حمایت از شوهران شان اعلام اعتصاب غذائی کرده‌اند که از روزگشایش کنفرانس بلگراد(امروز) آغاز میشود. اگر این کنفرانس نتواند حکومت شوروی را به خود داری از تعقیب افرادی ترغیب کند که در کشور خودشان محروم از حقوقی هستند که روسها در کنفرانس هلسینکی تفویض این حقوق را به رسمیت شناخته اند، آن گاه باید گفت که کنفرانس بلگراد هم بی اثر یا دست کم، کم اثر خواهد بود. مردم شوروی حق دارند بدانند که آیا حکومت شان تعهد های بین المللی خود را ایفا میکند یا نه. همچنین انتظار میرود که بریتانیا هم از بازداشت های پیا پی در ایرلند اطلاعاتی به کنفرانس بلگراد بدهد تا انتقاد غرب از شوروی با انتقاد از یک کشور غربی برابری عادلانه پیدا کند.

نکته مهم در کنفرانس بلگراد این است که در آن از تعهداتی بین المللی بحث میشود که تا کنون عنوان شده است. از این لحاظ «آندره گرومیکو» وزیر امور خارجه شوروی هفته پیش هنگامیکه در سازمان ملل اظهار میداشت که شوروی هیچ دخالتی در امور داخلی خود را تحمل نخواهد کرد، در واقع اشتباه بزرگی می کرد چون برژنف در سال ۱۹۷۵ در هلسینکی سندی را امضاء کرد که حاوی یک سلسله تعهدات به ۳۴ کشور دیگر و شامل شناسائی حقوق و وظایفی برای این کشورها از لحاظ رسیدگی به نحو ایفای همین تعهدها و قول های شوروی بود. بنابر این او این «مداخله بین المللی» را پذیرفته و موافقت کرده است که اگر ۳۵ کشور امضاء کننده اعلامیه هلسینکی از این مداخله خود داری کنند، وظیفه بین المللی خود را ایفا نکرده‌اند. احتمال و امکان این که ۳۵ کشور این وظیفه را ایفا کنند، از امروز (سه شنبه) که کنفرانس بلگراد گشایش می‌یابد، پدید می‌اید.

بیگانگانی که به زبان پارسی عشق می‌ورزند، درباره زبان ما چه می‌گویند

زبان پارسی، زبان عشق، زبان حماسه و زبان فرهنگی مسلمانان

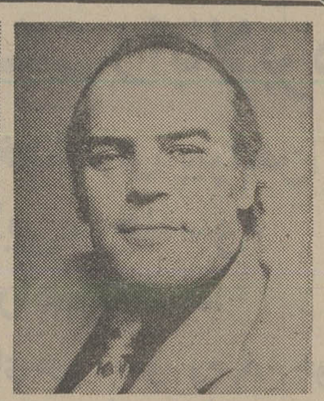

★ دکتر آلتونجی از سوریه

★ دکتر شمس‌الدین احمداز هند

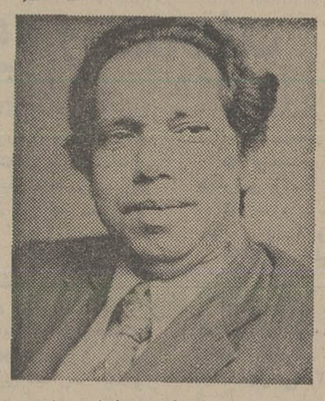

★ دکتر حسام‌الدین راشدی از پاکستان

وقتی در جلسه‌یی چند شخصیت‌خارجی رابانژاد های مختلف و پشته‌یی لبریزاز دانش و بینش و معرفت‌می‌بینی که بالحنی سرشار از عشق‌و شوق، به زبان شیرین‌پارسی سخن میگویند ، یکباره وناخودآگاه‌ازخود بی خودمیشوی و بی‌اختیار زیر لب میگوئی به راستی اگر تمام مردم‌دنیا به یك زبان سخن می‌گفتند ، آیا امکان داشت که سیاه‌و سفید، شرقی و غربی و شمالی و جنوبی این چنین بی‌رحمانه‌و ددمنشانه دست‌به خون یکدیگر بیالایند ودنیایی رابه‌خاك‌و خون بکشند؟

سخن از چند عضو هشتمین کنگره تحقیقات ایرانی است که باحضوردهها استاد و ایران ـ شناس کشور های‌مختلف جهان در کرمان برگزار گردید. در این همایش‌پنج‌روزه ،دانشمندان و استادان ادب‌و فرهنگ‌فارسی پیرامون پیدایش و اشاعه و گسترش زبان غنی و ریشه‌دار ماسخن گفتند، اما آنچه که دراین مختصر می‌آید حاصل بحث رویارو ، ساده ،غیررسمی و در عین حال بسیار جدی چهار تن از استادان زبان فارسی دانشگاه های هندوستان ،سوریه و پاکستان است که ما را با وضع و موقع زبان فارسی در کشور های یادشده آشنا می سازد .

نیاز مشتاقان

دکتر آلتونجی که در ۳ دانشگاه سوریه ، زبان‌وادبیات فارسی تدریس میکند میگوید: پیش‌از هر چیز ذکر این نکته ضروری است که تمام اعضای غیر ایرانی کنگره از دانشگاه ایران با درجات فوق لیسانس ودکتری فارغ‌التحصیل شده‌اندو هریك از این‌فرهیختگان چند سالی درایران بوده‌اند. او در حالی که بر تعداد بی شمار مشتاقان زبان فارسی‌درسوریه تکیه میکند، میگوید من‌یکی از عاشقان زبان فارسی هستمو می‌خواهم این دعوتها تکرارشود تاپیشرفت ما در زبان فارسی دستخوش رکودنگردد. متاسفانه باتمام استقبالی که مردم‌کشورم برای آموختن زبان فارسی‌نشان میدهند ، وسایل و امکانات‌لازم در اختیار آنهانیست‌و اگرکتاب هایی ازایران برای مافرستاده شودمفادش بازبان روز همگام نیست . در سرتاسر سوریه‌حتی یك‌محل فروش یاعرضه نشریه فارسی وجود ندارد، حال آنکه اگر ازایران روزنامه یا هرنوع نشریه‌یی برای ما فرستاده شود، ما با کمال میل آنها را ترجمه و چاپ می‌کنیم.

ضمنا این را هم بگویم که این کمبود یا فقدان کتاب فارسی منحصر به سوریه‌نیست وبطوری‌که‌من‌از اعضای خارجی کنگره شنیدم در کشورهای آنان ، بویژه ممالك شرقی‌نیز این نقیصه چشمگیر است . با وجود این من تا آنجا که توانسته‌ام دست به‌تالیفاتی به زبان فارسی زده‌ام و در اینجا ضمن ابراز تشکر از جنب‌دکتر مشکور رایزن فرهنگی ایران که همواره مرا یاری داده‌اند از تالیفاتی چون دستور زبان ، ادبیات ایران ، تاریخ‌وپیوستگی ایران و عرب ، فرهنگ طلایی‌و فرهنگ عربی‌به‌فارسی برای‌مردم عرب زبان نام می‌برم . زبان فارسی بسبب ریشه و سابقه درخشانی که دارد بخوبی می‌تواند در مشیرق زمین گسترش پیداکند و به جلب و جذب مشتاقان بپردازد .

عربی

همبستگی ایران و عرب تا حدی است که اگر کسی بخواهد زبان عربی بیاموزد،حتما باید با فرهنگ‌زبان فارسی‌آشنا باشد. پیوستگی این دو زبان سابقه‌یی بسیار طولانی داردو زبان فارسی در گسترش اسلام نقش بسیار ارزنده‌یی داشته است . این که عده‌یی‌میگویند اعراب صدر اسلام ،پس ازحمله به ایران در صدد برانداختن‌و ریشه کن کردن زبان فارسی بوده‌اند ، اشتباه کرده‌اند . آنچه که‌ازعرب بافارسی‌آمیخته زبان قرآن است و اگرایرانیان از زبان عرب استقبال کردندبه این علت بود که عربی ، زبان دینی ایرانیان است .

استاد آلتونجی اضافه می ـ کند: شایدکسی باور نکندااگر بگویم ایرانیان بایذیرش‌زبان عرب باعث گسترش فارسی در جهان هزار سال قبل شدند . امپراطوری یکپارچه اسلام که از آندلس آسیانیا تا سندهند دامن کشیده بود ، هرجا رفت زبان فارسی راهم‌برد.

قرآن، زبان عربی را به‌ایران آورد و بازبان فارسی به هند رفت و از آنجا به سرزمین‌های دور دست رسید، پس دراینجا بحث غالب‌و مغلوب نیست .این که‌میگویم زبان فارسی و عربی بر یکدیگر اثر نهاده وامروز اگر کسی بخواهد عربی‌بیاموزد باید فارسی را هم بداند به این علت است .

اگر زبان عربی در فارسی جایی یافته ، زبان فارسی نیز در عرب جامو منزلت ارزنده‌یی دارد . کلماتی مانند حوله ، جوجه و کباب و امثال اینها در محاوره عامیانه مردم سوریه پابپای کلمات عربی استعمال میشودو همین موقعیت است که زمینه رابرای گسترش‌زبان‌فارسی در مشرق‌زمین فراهم ساخته است .

اصطلاحات بی‌نظیر

دکتر شمس‌الدین احمد ـ استاد دانشکده ادبیات فارسی کشمیر هند: با تائید سخنان همتای عرب خود ضمن اشاره به‌این‌نکته که‌ازدانشگاه تهران دکترای ادبیات فارسی گرفته است ، میگوید: کنگره های ادبی‌ایران‌ویژگیهایی دارد که در هیچ همایشی نمی توان دید. دراینجا مساله فال‌وتماشا مطرح است، یعنی تجدیددیدار هاو آشنایی‌بیشتر بازبان‌شیرین فارسی که امیدوارم این‌کنگره آخرین نباشدو گفت و شنود های عاشقانه پیرامون معبودی به نام زبان فارسی ادامه‌یابد.

مردم ایران و هند دوقوم‌هم نژاد و همفکرند که‌از لحاظ ادبیات باستانی‌وتمدن، همبستگی دیرینه‌یی دارند. در هندنه‌تنها من مسلمان ، بلکه هندوان‌غیر مسلمان هم در تعالی ،گسترش و اشاعه زبان فارسی سهم عمده‌یی دارند، بویژه‌درکشمیر که همیشه یاد ایران بانکته جالبی همراه است . به‌این معنی که ماکشمیریها همیشه افتخار می کنیم ۴۰۰ سال‌پیش از پادشاهان تیموری که بر ما حکومت کردند به فارسی سخن می گفتیم . مبلغان زبان‌فارسی از جمله میرسید علی همدانی ملقب به شاه همدان در قرن چهاردهم میلادی ، یکی ازایشان بنام کشمیر بود که عمری را صرف تبلیغ این زبان در شبه قاره کرد.

شاید بدانید که در این منطقه دین اسلام به زبان‌فارسی تبلیغ میشد ، حال آنکه در خود ایران ، آشنایی با اسلام وسیله زبان عربی انجام گرفت! هندیان هرگز نسبت به زبان هندو تعصب ندارند به دلیل این که در میان ۱۱۰ دانشگاه هند، بیش از ۵۰ دانشگاه دوره فوق لیسانس و دکترای زبان فارسی تدریس میکنند.

زبان فارسی در هندآنچنان استوار است که هیچیک از نهضت های قوی ادبی خارجی نتوانست به‌این زبان لطمه‌بزند. فرهنگ قوی و ریشه‌دارفارسی باعث شده است که تلفظ این زبان بامزاج گویندگان‌سازگار گردد. عبارات و اصطلاحاتی که در زبان فارسی بکارمی‌رود درهیچ زبانی نیست ،از این‌رو کسی کهبه فارسی تکلم می‌کند هرگز نمی‌تواند آن را فراموش کند.

بهمین علت وقتی اقوام و مهاجمان بیگانه‌در فصول‌مختلف تاریخ وارد ایران شدند ، ایرانیان بی‌آنکه تعصب بورزند یابترسند ، کلمات و لغات علمی وخوب بدردخور آنهاراگرفتند وبازبان خویش آمیختند ، از این رو لطف زبان فارسی‌هرگز ازمیان نرفت. اکنون نیزفارسی زبانان نباید از هجوم کلمات لاتین‌که‌مولد صنعت‌و تکنولوژی است پروا داشته باشند.ایرانی ها می‌توانندبه‌آسانی این‌کلمات را وارد زبان خود کنند ،زیرا این لغات در محاوره و گفت و گوبه کمك واژه های فارسی می‌شتابد .

نفوذ فرهنك فارسی در هند

بی شك اگر ایرانیها این لغات را بپذیرند ، ماهم آنها را از آنان خواهیم گرفت و در زبان اردو بکار خواهیم برد. اصولا در مورد هیچ‌زبانی‌نباید تعصب داشت، مگر کلمات‌مادر، پدرو دختر در زبان انگلیسی بصورت مادر ، فادر و دوتر بکار نمی‌رود ؟

استاد شمس‌الدین با اشاره به کمبودکتب و نشریات‌فارسی درهند، برمساعی سازمان هایی مانند انجمن ایران لیگ ،هند و ایران ، ایران سوسیتی و کتابفروشی اردشیر خاضع‌تکیه می‌کند، اما اینها را برای‌اشاعه زبان فارسی در هند کافی‌نمی‌داند و می‌افزاید : هرچند که زحمات و الطاف شخصیت‌هایی مانند فتح‌الله مجتبایی رایزن فرهنگی سفارت ایران و خانم بتول سعیدی در زمینه گسترش زبان فارسی درخور ستایش است ، اما مقامات ایرانی نباید ازاین مهم‌غافل باشند.

وقتی شخصیت‌های‌بزرگواری مانند دهخدا و دیگران تا بدانجا بنفوذ فرهنگ فارسی درهند پی‌می‌برند که به‌تصحیح تنظیم برهان قاطع‌و آنندراج می‌پردازند ، امروز با اینهمه امکاناتی که هست باید بیش‌از این به زبان فارسی در کشور های خارج توجه داشت .

دکتر نورالحسن انصاری استاد زبان و ادبیات فارسی در دانشگاه های هندوستان از نقش مهاراجه های هندی که دارای حکومت خودمختار بوده‌اند در رواج زبان فارسی در هند سخن می‌گوید و بر نفوذ مسلمان های هندوستان در پیشرفت این زبان تاکیدمی‌کند. دکتر انصاری با اشاره به رواج زبان فارسی در حیدر آباد به شخصیت نظام حیدر آباد که‌قلیچ‌خان تبریزی بوده است ، اشاره می‌کند و می ـ افزاید : زبان فارسی از دوره غزنویان به هند رفت‌و با اینکه پادشاهان غزنوی عموما ترك بودند اما باتوجه به سابقه و ظرفیت رسمی‌شدن زبان‌فارسی، این زبان را برگزیدند و به فارسی تکلم کردند. افرادی‌مانند سعدسلمان و ابوالفرج تمام اشعار خود را به زبان فارسی سروده‌اند. نکته جالب اینکه در میان پادشاهان ترك زبان‌هند، تنها «بابرشاه» بود که خاطرات خود را زیر عنوان «توزك بابری» به ترکی نوشت ، اما نوه او بنام اکبرشاه بمحض یافتن قدرت به عبدالرحیم خانخانها دستور داد که آنرا به‌فارسی برگرداند .

فارسی ، زبان فرهنگی مسلمانان

زبان فارسی باچنین وضع و موقعی که طی قرون گذشته در هندوستان داشته است، امروز اگر مورد توجه مقامات مسئول و ادبی‌ایران قرار گیرد بخوبی می‌تواند سرنا سر شبه قاره را بپوشاند. در حال حاضر وضع سازمان های فرهنگی ایران در هند مطلوب نیست و جالب اینکه حتی خانه فرهنگ ایران نیز کتاب های جدیدو خوب‌فارسی را در اختیار ندارد . من فکر می‌کنم اگرسازمان های‌نشریاتی ملی ایران‌مانندموسسه‌اطلاعات در فرستادن نشریات خود به هند پیشقدم شوند ، دیگر سازمان ها هم به‌این کار راغب خواهند شد .

دکتر حسام‌الدین راشدی‌استاد گرانقدر و سالخورده دانشگاه های پاکستان ، متعقد است‌زبان فارسی ، زبان فرهنگی‌مسلمانان است . مردم شبه‌قاره باآنکه قرآن مجید را از جهت احترام به‌آن میخوانند اماچون‌معنایش رانمی‌فهمند برای حل مشکلات دینی خود بزبان‌فارسی‌متوسل میشوند . گذشته ازاین،افرادی مانند حافظ ، سعدی ، ملای روم و جامی و دیگر بزرگان ادب ایران ،روح مارا تسخیر کرده‌اند و همین چیزهاست که مردم هند و پاکستان را عاشق و شیدای زبان فارسی ساخته است . استعمار انگلیس در دوران تسلط ۲۰۰ ساله خود برشبه‌قاره باهزاران نیرنگ و ترفند درصدد محو زبان‌فارسی برآمد و جالب اینکه باگسترش آنهمه موسسات و نشریات فرهنگی که انگلستان در هند پخش می‌کرد ، مردم شهری و روستایی این سرزمین ، شب ها مجلس مشاعره زبان فارسی داشتند. نه‌تنها پاکستانی و هندوستانی و عرب ، بلکه‌مردم افغانستان نیز نتوانسته‌اند از برتو زبان فارسی برکنار بمانند و من اطمینان می‌دهم که‌زبان «پشتو» افغانستان نمی‌تواند فارسی را از میان بردار .پنجاه درصد زبان ملی پاکستان‌فارسی است و امروز غربی‌ها باتوجه به پیشرفت ایران ، مشتاقانه‌در صدد آموختن این‌زبان هستند، غرب با پول و قدرتی که‌دارد هرچه بخواهد به دست می‌آورد ، بنابراین من لزومی نمی‌بینم که‌ایرانی‌هابرای‌گسترش زبان خود در مغرب زمین ، تلاش کنند بلکه آنچه ضرورت دارد تامین وسایل و امکانات لازم در مشرق زمین است ، درجایی مثل پاکستان و هندوستان است که بسیاری‌از مردمش بی‌آنکه ایران را دیده باشند به زبان فارسی تکلم میکنند .در پاکستان افرادی هستند که زبان سندی نمیدانند اما فارسی حرف می‌زنند .

خطر بیگانگی با فرهنك

زبان شیرین فارسی آنچنان زبانی است که هرقومی به ایران تسلط یافت، براثر قدرت وتاثیر فارسی ، زبان خودش را از دست داد .

استاد راشدی ، پیرامون خطر شعرنو در زبان فارسی‌که آخرین مرحله بحث را بخود اختصاص داده ،می‌گوید من نیز مانندیگرهمفکرانم این‌پدیده راخطری برای ایران نمی‌دانم، چراکه مطمئنم این موج ، پس

بقیه در صفحه ۲۳

★ استاد دانشگاه سوریه : وسایل وامکانات‌لازم برای آموختن زبان پارسی در کشور من وجود ندارد .

★ استاد دانشگاه کشمیر هند : دین اسلام در هند ، به زبان پارسی تبلیغ می‌شد .

★ استاد دانشگاه پاکستان : مردم مسلمان شبه قاره برای حل مشکلات دینی خود به زبان پارسی متوسل می شوند

استعمارانگلیس در دوران تسلط ۲۰۰ ساله خود برشبه قاره موفق نشد زبان پارسی رادراین منطقه محو کند

... مابرای پای فرزندان شما احساس مسئولیت میکنیم!

فرزندان شما معمولاً ازناراحتی کفش خود شکایت نمی‌کنند ، تا روزیکه کفش پای آنها را براستی آزارداده باشدوآن روز خیلی دیراست.
کفش نامناسب باعث خواهد شدکه پای فرزندان شما ازحالت طبیعی خارج شده زیبائی وظرافت خود را ازدست بدهد.
بنابراین طراحان ومتخصصین الفانتن شوهه پیوسته سه عامل آزادی پا را در تهیه الفانتن شوهه مورد توجه قرارمیدهند.

سه عامل آزادی پادر الفانتن شوهه

- **آزادی پنجه پا** بطوریکه کفش هیچگونه فشاری به پنجه پا وارد نیاورد.
- **آزادی حرکت پا** بطوریکه کفش ازحرکت طبیعی پا جلوگیری ننماید.
- **حفظ حالت طبیعی پا** بطوریکه کفش انحنای طبیعی پارا حفظ کرده وباعث تغییر فرم پانگردد.

الفانتن شوهه

آرابل

MODEL: ARABELLE
ARTICLE NO: 4355 - 4202
SIZE: 27-36

مدل: آرابل
شماره‌کالا: ۴۲۰۲ ـ ۴۳۵۵
اندازه: ۳۶-۲۷

با الفانتن شوهه پای کودکان بطورطبیعی وسالم رشد میکند

کفش ملی مسئول پای شماست

MELLI SHOE

ویژه‌نامه «ورزشی» روزنامه اطلاعات تقدیم والاحضرت ولیعهد شد

همزمان با مراسم اختتام مسابقات فوتبال جوانان «جام ولیعهد» که در حضور والاحضرت همایون ولیعهد و با حضور عده کثیری تماشاگر در رضائیه برگزار شد روزنامه اطلاعات شماره ویژه‌ای بطور چهار رنگ و در ۱۶ صفحه انتشار داد که اختصاصا در آذربایجان‌غربی توزیع شد. در رضائیه نسخه‌ای از این شماره ویژه که حاوی مطالب جالب ورزشی بود به حضور والاحضرت ولیعهد تقدیم گردید و ایشان ضمن ملاحظه دقیق ویژه‌نامه از سرعت عملی که در تهیه و انتشار آن بکار رفته بود اظهار مسرت فرمودند. عکس هنگامی است که والاحضرت ولیعهد، در خلال برگزاری مسابقه نهائی «جام ولیعهد» در استادیوم ورزشی رضائیه ویژه‌نامه اطلاعات را با دقت مطالعه میفرمایند.

عکس از خبرنگار عکاس اطلاعات در رضائیه

تنیس بین‌المللی جام آریامهر

مدنی و بهرامی با شکست حریفان آمریکائی و مراکشی به دور دوم رسیدند

از نیم روز دیروز همراه با گردهم‌آمدن ٦٤ تنیسور از سرزمینهای مختلف عالم در پایتخت دیار ما، «جام ششم آریامهر» حرکت پرطنین خود را در باشگاه شاهنشاهی آغاز کرد.

مانوئل اورانتس فاتح اسپانیائی سال پیش، گیلرمو ویلاس صیاد بزرگ آرژانتینی، ادی دیبس بازیگر سرشناس آمریکائی از جمله ستارگانی‌اند که در تهران جمع آمده‌اند تا در کورس شکار ۱۷۵۰۰۰ دلار جایزه مخت خویش را بیازمایند.

ایران با ٥ نماینده قدم به بازیها گذارد که در روز نخست منصور بهرامی و علی مدنی با پیروزی برابر حریفان راهی دور دوم شدند. در حالیکه تقی اکبری، کامبیز درفشی جوان و محرم خدائی حذف شدگان ایران بودند.

دیروز با گیلرمو ویلاس و مانوئل اورانتس دیداری نداشتند و امروز آیندو به صحنه پیکار ها قدم می‌گذارند.

در جمع ٥ ایرانی حاضر در این مسابقات علی مدنی چهره‌ای پرفروغتر از دیگران داشت و با شکست حریف آمریکائی خود «توفگران» سیمائی جالب از خود بنمایش گذارد.

مدنی ست اول را (٦ـ٢) مغلوب حریف شد و درست دوم با تغییر شیوه بازی خود با حساب (٦ـ١) فاتح میدان شد و تحت این شرایط کار به ست سوم کشید. با شروع این «ست» که اولین گیم آنرا نیز مدنی بنام خود ثبت نمود، هیجان این دیدار رفته رفته فزونی گرفت و تا حساب گیمها به (٤ـ٤) بسود مدنی رسید.

تحت این شرایط بناگاه ورق برگشت و حریف حساب گیم ها را به (٥ـ٥) رساند که این اوج هیجان این دیدار بود و چنانچه مدنی پیروز میشد دومین ایرانی فاتح میدان می شد ـ استفاده سریع از موقعیت ها ـ سودجوئی از نقاط ضعف حریف و مکانهای خالی میدانش و تسلط براعصاب، همگی عواملی بودند که مدنی با اتکاء به آنها فاتح میدان شد.

علی مدنی در این دیدار رویهمرفته، چهره پرفروغی را از خود بنمایش گذارد و شادی ایرانیهای حاضر در جمع تماشاگران را باعث شد.

کامبیز درفشی جوان نیز در دیدار با «جمس» در ست اول تا گیم پنجم بالاآمد و سرانجام ست اول را بحریف واگذار نمود. درست دوم تلاش بیشتری از خود نشان داد ولی سرانجام باهمان نتیجه ست اول مغلوب شد.

کامبیز اگرچه در این دیدار شکست خورد، چهره‌ای تسلیم شده نداشت و با اختلاف کمی مغلوب حریف شد ـ بدنبال او تقی اکبری نیز در دیدار با «کانو» در دو ست پیاپی مغلوب شد و خدائی هم به‌این ترتیب باخت.

از جمع ایرانیها ٣ تن از جدول مسابقات خارج شدند.

دیگر چهره پیروز تنیس ایران در این دیدارها، منصور بهرامی بود که با حریف بلند قامت مراکشی خود دیدار داشت و با حساب (٦ـ١) حریف را مغلوب نمود ضمن اینکه در پایان این دیدار لایمینا از مراکش دژ مورد توپ آخر اعتراض داشت و معتقد بود که بهرامی قبل از زدن توپ، راکت از دستش رها شده که بهرحال داور مسابقه نیز با قاطعیت او را وادار به قبول «واقعیت» نمود!

نتایج دیدارها:

- مدنی ـ لوفگرن برنده مدنی (٥ـ٧ و ٦ـ١ و ٦ـ٢)
- شوگرلی ـ زیرنگیل، برنده شوگرلی (٤ـ٦ و ٤ـ٦)
- یاکازو ـ زندیک، برنده زندیک (٣ـ٦ و ٤ـ٦)
- مونتانو ـ فرانولویک، برنده فرانولویک (١ـ٦ و ١ـ٦)
- گیلدمیستر ـ درایسدل، برنده گیلدمیستر (٣ـ٦ و ٤ـ٦)
- اسمیت ـ هیگراس، برنده هیگراس (٢ـ٦ و ٣ـ٦)
- آندرو ـ جوبرت، برنده جوبرت (١ـ٦ و ١ـ٦ و ٤ـ٦)
- کری ـ لوئیس، برنده لوئیس (٢ـ٦ و ١ـ٦)
- ولاسکو ـ هریت، برنده هریت (٣ـ٦ و ٤ـ٦)
- ولایمینا ـ منصور بهرامی برنده بهرامی (٣ـ٦ و ٢ـ٦ و ٦ـ٣)
- بونیس ـ دیبس، برنده دیبس (٣ـ٦ و ٦ـ٧)
- برترلوچی ـ فیور، برنده فیور (١ـ٦ و ٢ـ٦ و ٦ـ٢)
- الشافعی ـ موترام، برنده موترام (٣ـ٦ و ٦ـ٧)
- فیبک ـ بالا، برنده فیبک (٢ـ٦ و ٠ـ٦ و ٦ـ٤)
- خدائی ـ فیش‌بک، برنده فیش‌بک (١ـ٢)
- وانیر ـ ریچاردسون، برنده ریچاردسون (٣ـ٦ و ٤ـ٦)
- کاویلیا ـ هاردی، برنده هاردی (٢ـ٦ و ٥ـ٧)
- کامبیز درفشی جوان ـ جمیس، برنده جمیس (٥ـ٧ و ٥ـ٧)
- تقی اکبری ـ کانو، برنده کانو (١ـ٦ و ٢ـ٦)

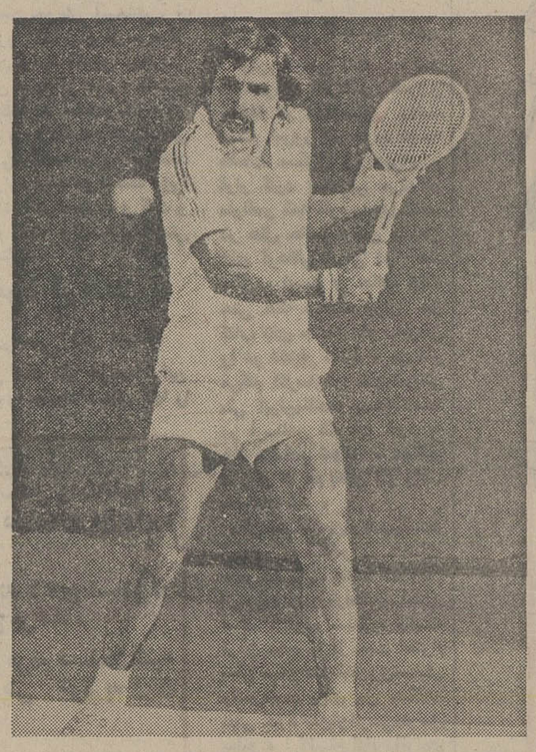

منصور بهرامی با شکست حریف مراکشی به دور دوم رسید

مرحله سوم دوچرخه سواری بین‌المللی دور شمال، جام والاحضرت شاهپور غلامرضا پهلوی

ورود چکها تب تورنمنت را بالا برد!

اصغر خدایاری، پیراهن طلایی مرحله سوم راهم پوشید!

چک‌ها مقام‌های دوم، سوم و چهارم خودرا بخاطر غیبت در دومرحله، به داودی، محمدی و یک مصری بخشیدند!

٥ دوچرخه سوار درمرحله سوم بهم خوردند و حذف شدند

قزوین ـ دادگر خانبانی

بالاخره چکها بعد از دو مرحله غیبت خود را رساندند و با شرکت در سومین مرحله سومین تورنمنت بین‌المللی دوچرخه سواری جام والاحضرت شاهپور غلامرضا پهلوی (دور شمال) رقابت ها را فشرده‌تر کردند و تب ایرانیها و آتمسفر تورنمنت را بالا بردند!

تا دیروز تیم‌های سه‌گانه ایران با هم رقابت داشتند و تیم‌های کشورهای مصر و عربستان رقابتی جداگانه باهم اما ورود چکها، ایرانی‌ها را به تحرکی بیشتر واداشت و بجای رقابت خانگی، آنان را ناگزیر به مبارزه با تیم چکسلواکی نمود.

حضور تیم المپیکی

سومین مرحله تورنمنت بین‌المللی دوچرخه سواری، ساعت ١٠ صبح دیروز از ابتدای جاده «اتوبان» کرج آغاز شد.

چکها از همان آغاز مسابقه نشان دادند که بخشی ازهمان تیم قدرتمند شرکت کننده در المپیک مونتر الهستند و رقیبی سرسخت برای همه پیشتازان.

در طول ١٤٥ کیلو متر مسافت تهران ـ قزوین باد شدیدی ایجاد مزاحمت کرد و ازسرعت دوچرخه سواران می‌کاست بطوری که اصغر خدایاری این مسافت را با زمان ١١ر٣ ساعت پیمود و اول شد. قبل از به‌پایان رسیدن اتوبان کرج، ٧ دوچرخه‌سوار ایرانی ازگروه رکاب‌زنان جدا شدند وفاصله خود را با تعقیب کنندگان به ٣ کیلومتر رساندند. «ربرت ابیرندان» تنها دوچرخه سوار تیم چکسلواکی بود که به‌گروه پیشتاز ٧ نفری پیوست. بعد از مسافتی ٥ دوچرخه سوار دیگر چک بهمراه یک مصری و دو ایرانی با تلاش فراوان به گروه پیشتاز پیوستند.

حادثه در جاده

در مسیر کرج ـ قزوین بروز یک حادثه باعث شد ٥ دوچرخه‌سوار ایرانی، مصری و عربستانی از دور مسابقه‌ها خارج شوند.

عبدالرحمن صالح دوچرخه سوار مصری که قصد داشت از هوشنگ امیرآخوری و اکبر خانبانی بگذرد با آندو برخورد کرد و هرسه نقش بر زمین شدند. در این هنگام محمد ابراهیم و شفیع عرب نیز از راه رسیدند و چون نتوانستند خود را کنترل کنند با سه‌تن دیگر تصادف کرده و هر ٥ نفر مجروح شدند بطوری که نتوانستند به مسابقه ادامه دهند و از دور خارج گردیدند.

رقابت دو پیراهن طلایی

بعد از ٨٠ کیلو متر، رقابت شدید بین اصغر خدایاری و محمد علی محمدی پیراهن طلایی‌های مرحله اول و دوم درگرفت.

«ربرت ابیرندان» نیز به این جدال هیجان بیشتری داد ضمن اینکه داودی هم بعدا به جمع مدعیان پیوست. هر چهار تن با تمام وجود رکاب زدند و فاصله زمانی خود را با تعقیب کنندگان به ١١ دقیقه رساند. اما اولین نفری که از خط پایان گذشت و مورد تشویق و ابراز احساسات هزاران نفر از اهالی قزوین قرار گرفت اصغر خدایاری فاتح اولین مرحله مسابقه ها بود.

دومین، سومین و چهارمین دوچرخه سوارانی که به‌خط پایان گام نهادند، هرسه، «چک»ها بودند، ولی بخاطر اینکه در دو مرحله‌ی پیش غایب بودند، امتیازاتشان به حساب نیامد، و از اینرو، قدرت داودی با ١ر٤٠ر٣ ساعت و محمدی با ٢ر٤٢ر٣ ساعت دوم و سوم شناخته شدند.

چکها جز سه مقامی که گفتیم، رده هفتم، چهاردهم و پانزدهم آنراهم تصاحب کردند، اما غیبت اینان باعث شد که یک مصری بنام عبداللطیف هم‌با زمان ٥٠ر٢٠ر٣ ساعت مقام چهارم را بدست آورد و شهاب‌پور و صادقی پشت‌سر او، پنجم و ششم شدند.

غلامحسین کوهی در حال حاضر ٢٠ دقیقه از گروه خود عقب مانده اما همچنان با اصغر خدایاری، داودی، محمدی و زنگی‌آبادی ازشانس های مسلم قهرمانی‌اند. با توجه باینکه در سه مرحله انجام شده محمدی با ١٨ر١٠ ساعت اول‌است در حال‌حاضر صادقی ٥٨ر١ دقیقه و اصغر خدایاری ٥٠ر٦ دقیقه با محمدی اختلاف زمانی دارند.

منچستر یونایتد و گالاتاسرای به تهران می‌آیند

درحالیکه تنها ٢٤ روز دیگر به دیدار رفت دو تیم ملی ایران و کویت در چهارچوب مسابقه های مقدماتی جام جهانی ١٩٧٨ آرژانتین در منطقه آسیا ـ اقیانوسیه باقیست تلاش صدقیانی نماینده فدراسیون فوتبال کشور برای قبول بازی تیم‌های اروپائی در دو نقطه به ثمر رسید و در آینده‌ای نزدیک تیم های گالاتاسرای از کشور ترکیه و منچستر یونایتد از کشور انگلیس به تهران می‌آیند.

دو تیم نامدار اروپائی که سابقه حضور در مسابقه های جام قهرمانی باشگاه‌ها و «جام برندگان جام» را در سال های دور و نزدیک داشته‌اند در روزهای دوشنبه ٢٥ مهرماه و دوشنبه ٢ آبانماه رویا روی تیمهای منتخب تهران قرار خواهند گرفت.

گالاتاسرای که در پایان هفته چهارم مسابقه‌های قهرمانی باشگاه‌های ترکیه با ٦ امتیاز باتفاق بورسااسپور، فنربا غچه و آلتای در صدر قرار دارد، حریف اولین بازی تدارکاتی ایران در روز ٢٥ مهر ماه خواهد بود. تیملی در قالب تیم تهران در امجدیه رویاروی این تیم خواهد ایستاد.

منچستر یونایتد تیم بلند آوازه اروپائی که در سال ١٩٦٨ با پیروزی در جام قهرمانی باشگاه‌های اروپائی اعتباری تازه یافت، فصل پیش را در جام حذفی کشورش با پیروزی به آخر رساند.

منچستر یونایتد تیم محبوب «الدترافورد» که هفته پیش با پیروزی ٠ـ٢ برابر لیورپول اشتهای تازه خود را برای رسیدن به جام قهرمانی نشان داد، حالا در فاصله ٢ امتیازی صدرنشینان با ١٠ امتیاز در رده پنجم قرار دارد.

منچستریها ٤ روز قبل از مصاف ایران و کویت رویاروی منتخب تهران قرار خواهند گرفت.

روبرتو بنگا، بهترین فوتبالیست ایتالیا

روبرتو بنگا توپچی و گلزن تیم ملی ایتالیا و تیم یوونتوس تورین قهرمان باشگاه‌های این کشور به عنوان بهترین فوتبالیست سال ١٩٧٧ ایتالیا برگزیده شد. برای انتخاب بهترین توپچی سال، آراء ٤٣ روزنامه‌نگار ایتالیائی که فقط در رشته فوتبال کار می‌کنند جمع‌آوری شد که بنگا در بالاترین مکان ایستاد و افتخاری دلپذیر بدست آورد.

جام پهلوی درراه دومین دوره برگزاری

٣٩ دختر و پسر در آزمون نهائی

در جریان مسابقه‌های قهرمانی تنیس روی میز کشور که در تبریز انجام گرفت، «فدراسیون تنیس روی میز ایران برای اولین‌بار دعوت از چهره‌هائی شناخته شده این رشته، دیدار هائی میان آنها برگزار کرد که درپایان این مسابقه ها، مهره های برتر تنیس روی‌میز معرفی شدند.

هدف فدراسیون از این مسابقه‌های رده‌بندی در گروه های مردان و زنان، شناسائی بهترین چهره‌ها برای اردوی آمادگی دومین دوره مسابقه های بین‌المللی جام پهلوی بود.

با توجه بهمین مسابقه‌ها بعد از جلسه‌ای که با حضور اعضای کمیته فنی این فدراسیون تشکیل گردید ٣٩ تن برای گزینش تیم های الف و ب ایران دعوت شدند.

خوشبختانه فدراسیون تنیس روی میز کشور در این گزینش نگاهش تنها به مرکز نبود و ضمن نظارت بر کیفیت دختران و پسران تهرانی نخبه های شهرستانی را نیز به تهران فرا خواند.

اگر هدف پیروزی نباشد...

مسابقه‌های جام پهلوی که سال نخستین آن با پیروزی تیم ملی ایران به‌آخر رسید، امسال با علاوه شدن مدعیان درسطحی بهتر و فشرده‌تر انجام میگردد، اگر تلاش فدراسیون فقط و فقط در کسب پیروزی نباشد، می‌توان بشکل در خورتوجهی از این همه هزینه بهره‌برداری کرد.

البته این بهره‌برداری زمانی میسر است که فقط هدف آموزش باشد و فدراسیون با دعوت از تیمهای نامدار اروپائی و آسیائی به تهران، برسطح کیفی مبارزات بیافزاید و مسلما حضور آنها کلاسی خواهد بود برای نوجوانان و امیدهای آینده این ورزش که کار تکنیکی بزرگان این رشته را از نزدیک شاهد باشند.

باشد که سال بسال شاهد حضور بزرگان بیشتری از تنیس روی میز جهانی درجام پهلوی باشیم. بهر شکل با این خصوصیات ٣٩ دعوت از فردا برای گزینش نهائی تلاشی تازه آغاز خواهند کرد تا به عضویت تیم‌های انتخابی پذیرفته شوند.

تصویر دعوت ٢ گروه مردان و زنان را نشان میدهد این ٢ گروه عبارتند از:

دعوت شدگان

مردان: مجید احتشام‌زاده ـ احمد رضا روشن ضمیر ـ حمید برادران ـ عباس جعفری ـ حمید احتشام‌زاده، بهرام درخشانی‌فرد، محمد ابراهیمی ـ مسعود پورانصاری، رضا میرالماسی، عزت‌الله اشجاری، محمد حمزه پور، محمد عمو حسین از تهران، منوچهر اسلامی، ناصر نیک‌اختر از مازندران، محسن سیگاری، فضل‌الله مجتهدپور، جعفرپور از خراسان، بهروز بهرامی فرد، عباسپور، رسول جابری از خوزستان، شهریاری از رضائیه، صمد عنصرودی، معراج علیزاده، پرویز فقیهی ـ تورج نامی و خلیل عقلمند از تبریز.

دختران: نیلوفر مهاجری رضوان علائی، فریبا وزیری از تهران، فریبا قوامزاده، مریم خمسه‌ای از خراسان، سیما لیموچی، سعیده دریاوی از خوزستان، طاهره صفاری ـ فروغ منقادزشیراز، بابازاده از گیلان، شهلا شهدوست، هما صدر ارحامی ازاصفهان.

فدراسیون در پایان مسابقه های انتخابی اردوئی دوروزه از ٤ آبان ماه برای انتخاب شدگان ترتیب خواهد داد و از روز ١٦ آبان ماه گام درراه دومین دوره جام پهلوی خواهد گذارد.

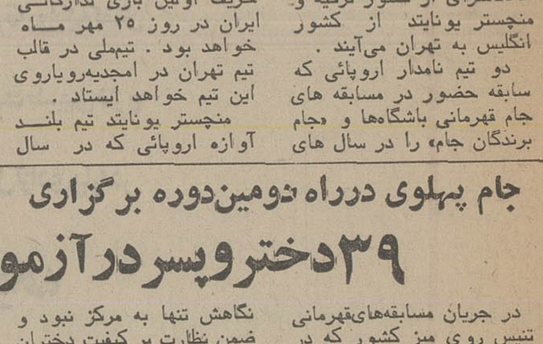

برگزیدگان دختر تنیس روی‌میز

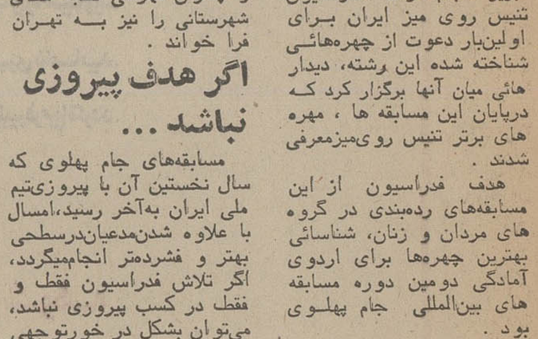

برگزیدگان پسر تنیس‌روی میز

فوتبال جام قهرمانی باشگاههای کشورهای اروپا

یونان

«کاستوریا» به لطف بختی بلند در سومین روز «جام» تکتاز دیدارها شد و این بیش از هر چیز میتوان گفت در سایه خوش شانسی عجیب این یاران بود!

چه در روز سوم پاناچایکی و پانسرایکوس دو صدرنشین بازیها هر دو شکست خوردند و از سوی دیگر اتنیکوس همنشین کاستوریا در جای سوم هم چیزی بیشتر ازنتیجه مساوی در میدان مصاف حریفش به چنگ نیاورد و همینها در کنار یکدیگر دلایلی گردیدند تا توپچیهای «کاستوریا» با یک پیروزی ٠ـ١ برابر «یانینا» از مکان سوم تا یکه‌تازی در اوج بالا کشانده شوند.

اما نکته سخت جلب کننده دیگر وجود ٧ نایب پیشتاز است که حالا با یک امتیاز اختلاف صدرنشین تازمرادنبال میکنند!

سه روز از بازیها میگذرد و کاستوریا از دیدارهایش سه امتیاز دارد که حاصل تساوی بدون گل روز نخست برابر «اوفی» و دو پیروزی می‌باشد و باید دید در بقیه راه این پیشتاز تازه با لشگر تعقیب کنندگانش چه خواهد کرد و آیا قادرست دور از چنگال آنها اوج را برای خود حفظ نماید؟

نتایج روز سوم

آ. ئی. کا ٥ ـ پانیونیوس ١
آگائو صفر ـ المپیاکوس ٢
آپولون ١ ـ آریس ١
اتنیکوس ١ ـ آ. فی ١
هراکلیس ٢ ـ پاناچایکی ١
کاوالا ١ ـ پانسرایکوس صفر
گاستوریا ١ ـ یانینا صفر
پاناتینایکوس ٦ ـ وریا ١
پائوک ٣ ـ پیریکوس صفر

رده‌بندی: ١ـ کاستوریا ٥ امتیاز ٢ ـ پانسرایکوس، پاناچایکی، اتنیکوس، آ. ئی. کا، المپیاکوس، پاناتینا یکوس، پائوک ٤ امتیاز ٩ ـ اوفی، هراکلیس، کاوالا ٣ امتیاز.

هلند

نتایج روز دهم

اسپارتا روتردام ٢ ـ دن‌هاگ صفر
پی. اس. و ایندهوون ٣ ـ ان. ئی. سی صفر
تونت ٢ ـ و. و. و. ونلو صفر
هارلم صفر ـ آمستردام ٢
آژاکس ١ ـ تلستار ١
ویتسه ٢ ـ گواهد ١
ان. آ. سی بروا صفر ـ رودا ١
آ. زد ٤ ـ فاینورد ٢

رده‌بندی: ١ـ پی. اس. و ایندهوون ١٩ امتیاز ٢ ـ اسپارتا روتردام، ان. ئی. سی ١٥ امتیاز ٤ ـ آ. زد. تونت، آژاکس ١٤ امتیاز

بلغارستان

نتایج روز هشتم

لوسکی اسپارتاک صفر ـ آکادمیک صوفیا صفر
لوکوموتیو صوفیا ٢ ـ اسلاویا ١
زسکا ٣ ـ اسپارتاک صفر
مارک ٤ ـ لوکوموتیو پلوودیو ١
بهروئه ٤ ـ پیرین صفر
بوتف ٣ ـ چرنومورتس ١
چرنومور ١ ـ آکادمیک سویشتوو صفر
تاریک ١ ـ اسلیون ١

رده‌بندی: ١ ـ لوسکی اسپارتاک، زسکا ١٢ امتیاز ٣ـ لوکوموتیو صوفیا ١١ امتیاز.

لهستان

در شرایطی که فقط ١٠ روز از آغاز دیدارها در لهستان می‌گذرد، «ویسلاکراکوو» با ٥ امتیاز پیشی گرفتن از نزدیکترین تعقیب کنندگانش روزهای بزرگی را در اوج جدول میگذراند.

ویسلائی‌ها این هفته ١ـ٢ «اودرا» را مغلوب کردند و رقم امتیازات خود را تا ١٨ بالا بردند و این در حالی است که ال. کا. اس لودز و لش پوزنان، در کنار هم با ١٣ امتیاز، صدرنشین را تعقیب میکنند.

ایندو در روز دهم هر دو برابر حریفان خود ١ـ١ متوقف شدند و کارشان در تلاش نزدیک گردیدن به اوج سخت‌تر شد.

نتایج روز دهم

لژیا ورشو ١ ـ ال. کا. اس لودز ١
پولونیا ١ ـ اسلاسک روکلو ١
ویسلاکراکوو ٢ ـ اودرا اوپول ١
آزکا گدینیا ١ ـ روش صفر
استال میلک ٣ ـ ژومبیرکی ١
ویدزیو ٢ ـ پوگون صفر
زاگلبی سوسنوویک ٢ ـ گورنیک زابرز ١
زاویژا ١ ـ لش پوزنان ١

رده‌بندی: ١ـ ویسلاکراکوو ١٨ امتیاز ٢ ـ ال. کا. اس لودز، لش پوزنان ١٣ امتیاز ٤ـ آرکا گدینیا ١٢ امتیاز ٥ـ اسلاسک روکلو ١١ امتیاز ٦ـ گورنیک زابرز، زاویژا، استال میلک ١٠ امتیاز.

آلمان شرقی

نتایج روز ششم

کارل مارکس اشتادت ١ ـ کارل زایس ینا ١
ویسموت گرا صفر ـ دینامو برلین ٦
یونیون برلین ١ ـ ویسموت آیو صفر
لوک لایپزیک ٧ ـ ساخ سنرینگ صفر
ووروارتز صفر ـ چمی‌هاله صفر

رده‌بندی: ١ـ دینامو درسدن ١١ امتیاز ٢ ـ ماگدبورگ ١٠ امتیاز ٣ ـ لوک لایپزیک ٩ امتیاز ٤ دینامو برلین ٨ امتیاز.

چکسلواکی

نتایج بازیها

دوکلا باسکا ٢ ـ بانیک اوستراوا صفر
اسپارتا پراگ ٢ ـ زیلینا صفر
اسکودا پلزن ١ ـ اسپارتاک ترناوا صفر
لوکوموتیو کوچیس ١ ـ بوهمیانس ٢
اینتر براتیسلاوا صفر ـ اسلو وان براتیسلاوا صفر
یدنوتاترشین ٣ ـ تاتران پرسوو ١
اسکو یونیون صفر ـ ژنبرو یووکار صفر
دوکلا پراگ ١ ـ اسلاویا پراگ ١

سوئیس

نتایج روز هشتم

باسله صفر ـ یانگ بویز صفر
چنویس ١ ـ اتویل کاروژ صفر
گراشاپرز ١ ـ یانگ‌بلوز ١
لاوسانه ٣ ـ نئوچاتل صفر
سنت‌گال ٢ ـ سروته ٢
سیون صفر ـ زوریخ ١

رده‌بندی: ١ـ سروته، لاوسانه ١٣ امتیاز ٣ـ گراشاپرز ١١ امتیاز ٤ـ باسل، زوریخ ١٠ امتیاز ٦ـ سیون ٩ امتیاز ٧ـ چنویس ٨ امتیاز

دخانیات، قهرمان مشترنی کارگران تهران

امسال، در مسابقه های مشترنی کارگران تهران، ٤ تیم شرکت کردند و ٢٣ عضو تیم های چهارگانه، تنها در ٨ وزن به مبارزه دست‌برداشتند. ایران ناسیونال، پارس الکتریک، دخانیات و توشیبا تنها واحدهای تولیدی و صنعتی پایتخت بودند، که‌دربرگزاری این مسابقه‌ها همتی به‌خرج دادند، ولی ازصدها واحد تولیدی و صنعتی که هرکدام دهها کارگر به خدمت دارند، هیچکداز، قدمی درراه ورزش مشترنی برنداشتند!

مبارزات این مشترنان زیر نظر فدراسیون بکس و درسالن مشترنی امجدیه انجام گرفت، و محمدخان محمدبیگی، مسئول برگزاری مسابقه‌ها بود که تلاشی در خور توجه داشت در رده‌بندی تیمی دخانیات به لطف تلاش و کوشش مربی زحمتکشی بنام داود صادقی با کسب ٦ مقام اول قهرمان کارگران تهران شدو ناسیونال و پارس الکتریک دوم وسوم شدند.

٤٨ کیلو: ١ ـ سیف‌الله سلطانی (ناسیونال) ٢ ـ هوشنگ غفوری (پارس الکتریک).

٥١ کیلو: ١ـ فرهادساری‌بیگلری (دخانیات)

٥٤ کیلو: علی ذوالفقاری (دخانیات) ٢ـ صمدآبادام بیک (ناسیونال)

٥٧ کیلو: ١ـ جوادحسامی (ناسیونال) ٢ـ حسن‌نیک‌نژاد (پارس الکتریک)

٦٠ کیلو: ١ـ نورالدین سروستانی (دخانیات) ٢ـ محمد جواد شریف ریاضی (پارس الکتریک).

م‌ر٦٣ کیلو: ١ـ اسماعیل کاظمی (دخانیات).

٦٧ کیلو: ١ـ حسن‌کمالی (ناسیونال) ٢ـ حسین فضیلی (دخانیات)

٧٥ کیلو: ١ـ محمد رضا داشاب (دخانیات) ٢ـ رحیم اسکندرزاده (ناسیونال)

٨١ کیلو: ١ ـ اسماعیل صفائی (دخانیات) ٢ـ رحیم اسکندرزاده (ناسیونال)

٨١+ کیلو: نورالله‌حشمدار (پارس الکتریک)

رده‌بندی تیمی: ١ـ دخانیات ٣١ امتیاز ٢ ـ ناسیونال ١٩ امتیاز ٣ـ پارس الکتریک ١٣ امتیاز.

رژیم لاغری فرانسوی‌ها ولذت میز غذا!

۱۰۲

اسرار طول عمر، شادابی و تندرستی

اثر جدید : دکتر کیلو ردهاوزر ترجمه مهدی قراقی

فرانسویها عقاید مخصوص بخود دارند و برای رژیم‌های لاغری عنان خود را بدست‌هوا وهوس نمیدهند.

نباید فراموش کرد که‌برای فرانسویان چون دیگر ملت‌ها لذت میز غذا جای بزرگی را بخود اختصاص داده است و هر رژیمی که براین لذت سایه اندازد از همان آغاز محکوم به شکست وزوال است.

رژیم مایع نهصد کالری که میلیونها امریکائی را مورد سوء استفاده قرار داده در فرانسه‌هیچگونه‌موفقیتی‌نداشته است.

همچنین رژیم کپسول گلرنگ وسرخ کرده‌ها بهیچوجه مورد قبول‌وحتی آزمایش‌فرانسویان قرار نگرفته است زیرا هیچ فرانسوی نمیپذیرد منحصرا از غذاهای خیلی سرخ کرده پر روغن تغذیه کند.

همه میدانند غذاهای سرخ کرده ضرر دارد مخصوصا به کبد زیان میرساند وفرانسویها بیش از هر ملت دیگری دردنیا به کبد خود توجه دارند.

هیچ چیز نمیتواند آنها را از کره خوشمزه‌شان و میوه‌ها وآب میوه‌های‌لذیذشان منصرف سازد.

هزاران مردو زن فرانسوی که از من درخواست مشورت کرده ونامه نوشته‌اند همه‌آنها از طرف من دعوت شده‌اندکه رژیم‌های‌لاغری‌خود رافراموش کنند وجدولهای کالوری‌ها را در آتش بسوزانند وفقط‌بیک چیز فکر کنند و فکر خودرا درآن چیز متمرکز سازند آن بازیافتن تندرستی وشادابی است.

برای بازیافتن تندرستی و شادابی باید متابولیسم را بالا برد وباغذاهای مناسبی مثل پروتئین‌های درجه‌عالی دستگاه بدن را روشن ساخت تقریبا در مدت یکماه یاتا وقتی وزن ایده‌آل بدست آید از آنان‌که مشورت خواسته‌اند خواهش میشود بمیل‌خود ماهی‌بی‌چربی ومیوه‌های دریائی، گوشت پرندگان‌یا گوشت شکار،گوشت های بی‌چربی مخصوصا جگر، قلوه ودیگرتودلی‌ها مخصوصا سیرابی که مورد توجه فرانسویهاست بخورند.

تمام این گوشتها بایدکباب شوند ویا در کوره بپزند هیچوقت بصورت سرخ کرده در روغن زیاد نباید مصرف شوند وچربیهای اضافی مرئی آنها هم قبلا باید گرفته ودور ریخته شوند.

سالاد سبزیها

فرانسویها سالاد سبزیهای کاهو، آندیو، کاسنی، کاهوی بیج وشاهی آبی رامیپرستدو هر خانم خانواده‌ای از اینکه سالاد سبزیهایش شاداب وبرگ آنها براق باشد لذت میبرد.

دریک تابه روغن نباتی و در تابه دیگر روغن حیوانی‌را بریزیدوزیر آنرا روشن کنید پس از چندی خواهید دید تا تابه‌ای که دارای روغن نباتی است کمتر دود میکند وتمیزتر غذا را میپزد.

برای اینکه بهترین عناصر روغن‌های مایع نباتی رابدست آورید باید این روغن‌ها تازه باشند و در محیط سرد روغن‌گیری شده باشند.

روغن‌های‌نباتی‌مایع رانه‌تنها برای پخت وپز غذاها بکاربرید آنرا در چاشنی‌ها و مایونزها هم مصرف کنید.

بیشتر فرانسویان مایونز مخصوص خود را از همین روغن‌های نباتی درست میکنند که لذیذ است و عاری از هر ماده خارجی است.

روغن‌های نباتی مایع برگزیده فرانسویها عبارتند از روغن مایع زیتون، روغن آراشید (پسته زمینی) ، روغن تخم خشخاش، روغن گردو ،روغن کنجد، روغن آفتاب گردان، روغن تخم‌کدو .

بخاطر داشته باشید گوشت وماهی که از پروتئین‌هاهستند وقتی با سالاد سبزیها که با واینگونه سالادها را باناهارو یاشام صرف میکنند.

اختلاط پروتئین‌ها وسالاد سبزیها، متابولیسم کند رابیدار میکند وبعلاوه آسید گوشت‌ها باسبزیها بحال تعادل درمیاید.

روغن‌های مایع نباتی زود وخوب میسازند .

در جنوب فرانسه که‌مخصوصا روغن‌های تازه مایع نباتی را برای طباخی مصرف میکنند‌مردم کمتر از اختلالات متابولیسم بیمار میشوند و حال آنکه در نرماندی واقع درشمال فرانسه که بیشتر خامه سفت و در آلزاس ولورن روغن خوکو غاز را مصرف میکنند مردم از بیماریهای متابولیک در زحمت هستند.

کدام خانم آشپزی است که خواص و مزایای روغن‌های مایع.نباتی را نسبت به روغن های حیوانی نداند؟

روغن مایع نباتی چاشنی‌دار شده‌اند مصرف گرددمتابولیسم بازال رابیدار کرده و شما را از کیلوهای اضافی وزن‌راحت خواهد کرد بدون اینکه از گرسنگی رنج ببرید.

برای احتراز کردن از یکنواختی غذاهای دیگری که سرشار از پروتئین هستند اجازه داده میشود مصرف گردند. اینها عبارتند از : تخم‌مرغ (بیش از دو تخم‌مرغ در هر روز مصرف نکنید) در تابه مخصوص میتوانید درمدت چهل‌ثانیه‌آنرابصورت املت یاخاگینه درآورید.

ماست فرانسوی ، بهترین ماست دنیاست که با شیر چربی گرفته درست میشود و میتوان هر روز دو یاسه بار آنرا بطور خالص و یا با میوه‌هائی که‌باشکرشیرین نشده باشد مصرف کرد.

ماست غذائی است که باندازه کافی سفت است و در لمس کردن ظریف است و به ذائقه لذیذ است ونقش مهمی در برنامه لاغری‌بازی می‌کند و خود شما هم در منزل میتوانید آنرا درست کنید.

سبزیهای کپخته مخصوصا سبزیهائی که برگهای سبز دارند وقتی سالاد باندازه کافی نیست مزایای زیادی برای غذا دارند.

میوه‌های تازه بهترین‌دسر غذا هستند.

شیر چربی گرفته یاقهوه دکافئینه که به شیر اضافه شود بهترین آشامیدنی ایده‌آلی برای کسانی است‌که میخواهند لاغر شوند و شادابی خود را هم حفظ کنند.

غذاهائی که متابولیسم بازال را آرام میکند

اگر میخواهید متابولیسم بازال طبیعی داشته باشیداز غلات آماده برای صبحانه باستثنای جوانه گندم، قند و شکر سفید ،آردهای سفید بهرشکلی باشند ، نان سفید (بیش از یک برش نان کامل در هر غذا که از آرد الک نشده تهیه شده باشد بشما اجازه داده نمیشود مصرف کنید) نوشابه‌هائی براساس کولا و نوشابه‌های دیگر گازدار ، تمام چربی ، و روغن‌های سفت هیدروژن‌دار باستثنای یک قاشق سوپ خوری کره یا مارگارین غیر هیدروژنه برای نان .

بخاطر آوریدکه این‌غذاها سوخت‌وساز بدن را آرام میکند.

اغلب اشخاص نمی‌توانند سوخت و ساز بدن خود را مرتب کنند و باین علت آنها چاق میشوند و با این‌چاقی، تندرستی و زیبائی خود را خراب میکنند .

زنده باد اختلاف

اختلاف بین رژیم نیروبخش فرانسوی ورژیم‌های‌گرسنگی که زیاد هستندفراوان‌است. نخست شما میتوانید غذای فراوانی از پروتئین‌های نیروبخش غذائی ، بعلاوه سالاد سبزیها با یک قاشق سوپخوری چاشنی ازروغن های نباتی بخورید . این ترکیب سالاد پروتئین بیشتر از هرچه اشتها را راضی میکند زیرا بیش از هرغذای لاغری در معده شما میماند.

این غذاهای سرشار از پروتئین و سالاد متابولیسم بازال شما را بالا میبرد و درنتیجه انرژی و نیروی‌شما افزایش می‌یابد.

از دو سوی اقیانوس ، مردان و زنانی‌که‌رژیم لاغری فرانسوی را گرفته‌اند می نویسند این روش تغذیه ، احساس بی‌حالتی وخستگی را ازبین میبرد و وادارمی کند دوباره ورزش بدنی را انجام دهیم .

کم شدن وزن در این‌رژیم تدریجی و دائمی است .

یکی از نتایج موثر ومفید خوردن این غذاهای طبیعی این است بقدری خوب‌اشتها را ترمز میکند که دیگر احساسی برای خوردن شیرینی که از نشاسته و قند ساخته شده است نمی شود و این پنیری است که باید اینطور بشود.

وقتی‌پروتئین‌های پرارزش غذائی ، اندازه قند خون را نگه میدارند ، گرسنگی‌های ناگهانی و شدید بطور خودکار ناپدید میشوند و مسئله چاقی بخودی خود و بطور قطع حل میگردد.

لباسشوئی ویرپول آسانسورها رابکارمی انداخت!

آیا تابحال یک ساختمان ده طبقه رابالا رفته‌اید؟ تابحال داخل آسانسور حبس‌شده‌اید؟ حالت‌خفقان آور داخل آسانسورهادرحالیکه برق آن قطع‌میشود حقیقتاً غیر قابل تحمل است .

هرروز صدها نفر در هریک از محلهای تهران گرفتار این مسئله هستند ، پیرمردها ، خانمها ، جوانها وحتی بچه ها .

حالا فکر کنید اگر آنها مجبور باشند یک مجروع‌را فقط چهار طبقه از پله ها بالا ببرند چه اتفاقی میافتد؟

اصولاً چرابابد برق قطع شود و یاهرکس‌که میخواهد از آسانسوری استفاده کند باید برنامه قطع‌برق آن محله رابداند ؟

حتماً میپرسید این مسائل چه ربطی به لباسشوئی ویرپول دارد ؟

روشن است .

اگر فقط ماشینهای لباسشوئی موجود در تهران مثل ماشین لباسشوئی ویرپول عمل میکردند

سیصد هزارنفر بیشتر میتوانستند روزانه باخیال راحت‌از آسانسور استفاده کنند .

درحال حاضر از پانصد هزار ماشین لباسشوئی غیر ویرپول که در تهران استفاده میشود هرکدام بطور متوسط حدود یک و نیم کیلو وات در روز بیشتر از ماشین لباسشوئی ویرپول برق مصرف میکنند . یعنی هفتصد و پنجاه هزار کیلو وات برق اضافی در روز .

با توجه به اینکه یک آسانسور برای بالا بردن ۶ نفر ۱۵ وات ، مصرف برق دارد ، برق اضافه لباسشوئیهای غیر ویرپول درتهران معادل میشود با مصرف برق برای بالابردن سیصد هزار نفر در روز .

شاید پدر بزرگ یا مادر بزرگی و یا بچه ای جزو سیصد هزار نفر باشند .

واینجاست که ارزش روابط انسانی در تجارت ویرپول مفهوم خود رانشان میدهد .

ویرپولی که از ۱۹۱۱ برای سعادت و رفاه انسانها همیشه درتلاش‌بوده است .

ویرپولی که در سخترین شرایط زندگی آمریکائیان راحت‌ترین وبی دغدغه ترین لوازه خانگی رابه آنها عرضه‌کرد .

ویرپولی کماشین لباسشوئی رااختراع‌کرد واز همان ابتدا آینده نگر بود و میدانست هر چقدر یک کشور زیادتر رشدکند همانقدر بیشتر نیازمند پائین آوردن هزینه سرانه زندگیست .

اگر ویرپول به روابط انسانی اهمیت‌نمیداد امروز نمیتوانست ادعاکند مناسبترین ماشین لباسشوئی رابرای هرکشوری دردنیا میسازد .

ودرست همینجاست که تجارت ویرپول نوعی رابطه انسانیست .

از حالا به فردا فکر کنیم شاید فرداهم کمبود برق داشته باشیم یا آب ، یا ... وقت .

Whirlpool

گروه صنعتی هادیران نماینده انحصاری لوازم خانگی ویرپول آمریکا در ایران. تلفن: ۳۱۵۷۷۳

آوانگارد 1010

درجلسه‌ای باحضور نمایندگان مردم اصفهان در مجلس شورایملی ، دبیر حزب رستاخیز استان اصفهان و مدیر عامل و اعضای شرکت تعاونی رانندگان کامیون اصفهان

مشکلات کامیونداران عضو شرکت تعاونی رانندگان کامیون اصفهان بررسی شد

هفته گذشته بدعوت آقای حسن نبی‌زاده مدیر عامل شرکت تعاونی رانندگان کامیون اصفهان جلسه‌ای با حضور آقایان سید علی صائب و مانی نمایندگان مردم اصفهان در مجلس شورایملی در محل شرکت مذکور تشکیل شد .

هدف از برگزاری این جلسه توجه به نیازها و خواسته های قانونی اعضاء شرکت تعاونی و بررسی اختلاف شرکت با شرکت سهامی راه و ترابری بر سر فروش ماشین های انترناش باری و عدم توجه شرکت مذکور به تعهدات خود بود .

خواسته‌های شرکت تعاونی

در این جلسه که اعضاء هیئت مدیره و مدیر عامل شرکت تعاونی رانندگان کامیون نیز حضور داشتند آقای حسن نبی‌زاده مدیر عامل شرکت تعاونی نیاز های شرکت را به این شرح بیان داشت :

کم کردن اقساط کامیون های رانندگان و برآورد آن مطابق درآمد ماهیانه اعضاء تمدیداقساط عقب افتاده بدون بهره ـ لغو قرارداد بین شرکت سهامی ترابری و شرکت تعاونی و تنظیم قرارداد جدید با در نظر گرفتن شرایط فعلی تامین مبلغ ۲٫۵ میلیون تومان که قبلا از طرف شرکت برداشت شده و بمصرف مرمت و تعمیر کامیون ها رسیده است تامین خسارات طایر هائی که طی ۳ سال در بندر عباس فرسوده شده است ـ تهیه زمین جهت پارکینگ و انبار و ساختمان شرکت و مسکن رانندگان در خارج از شهر بمنظور رعایت مسئله ترافیک و جلو گیری از سنگینی بار وسائط نقلیه در شهر .

پرداخت حق بیمه سالانه باکیست؟

مدیر عامل شرکت تعاونی رانندگان کامیون اصفهان ، سپس ضمن اشاره به این‌نکته که کامیون های انترناش تا ۱۶۰٫۰۰۰ کیلو متر گارانتی است یادآور شد :

در قرارداد قید گردیده‌است که این کامیون ها مدت چهار سال باید نزدیکی از شرکت های بیمه معتبر بیمه باشد ، اما مشخص نشده است که آیا راننده باید هر سال مبلغ ۸۰٫۰۰۰ ریال بابت بیمه بپردازد یا حق بیمه توسط شرکت سهامی راه و ترابری باید پرداخت گردد . علاوه بر این طبق قانون کامیون های انترناش باید از طرف فروشنده بیمه بدنه شوند که چنانچه خسارتی به آنها وارد آید به سرمایه دولت زیانی وارد نشود چون طبیعی است که راننده در موقع تصادف امکان دارد یا جان خود را از دست بدهد و یا یکی از اعضاء بدن خود را پس بیمه شخص ثالث و حوادث بعهده راننده خواهد بود.

مدیر عامل شرکت تعاونی رانندگان کامیون اصفهان در پایان سخنان خود یادآور شد:

تاکنون چند بار از وزارت راه و ترابری درخواست شده تا نماینده‌ای به اصفهان اعزام دارد و مشکلات رانندگان را مورد بررسی قرار دهد اما تاکنون در این باره اقدامی صورت نگرفته و در اینجا لازم است ضرورت اعزام نماینده مذکور را متذکر شوم .

۳۰۰ دستگاه کامیون

در جریان این جلسه ، آقای نبی‌زاده مدیر عامل شرکت تعاونی رانندگان کامیون اصفهان ، طی گفت و شنودی با خبرنگار اطلاعات در اصفهان اظهار داشت :

شرکت تعاونی رانندگان کامیون استان اصفهان در چهارم آبان ماه سال ۲۵۳۳ یعنی در خجسته‌سالروز میلاد مسعود و مبارک شاهنشاه آریامهر با حضور مقامات مسئول رسما گشایش یافت و فعالیت خود را آغاز کرد. این شرکت پس از تلاش های فراوان در تاریخ اول تیرماه ۲۵۱۴ شاهنشاهی قراردادی با شرکت سهامی راه و ترابری منعقد کرد تابلکه رانندگان کامیون کسال ها برای مالکین بزرگ و پیمانکاران در بیابان ها زحمت میکشیدند و هیچگونه امیدی به آینده خود و خانوادهشان نداشتند با خرید یکی از این ماشین‌ها صاحب کامیون شوند و زندگی نوینی را آغاز نمایند . اینگونه رانندگان هیچگونه تامین جانی در برابر حوادث و سوانح نداشتند و همانطور که اطلاع دارید بسیاری از آنان جان خود را در جاده های این مملکت از دست‌دادند که اکنون خانواده‌های آنان بی‌سرپرست شده‌اند .باید باطلاع برسانم که در آن هنگام ماشین باری بنز بازار سیاه داشت و حواله های آن تا ۱۷۰ هزار تومان خرید و فروش میشد ، بر همین اساس شرکت تعاونی بمنظور بهبود زندگی اعضاء خود با کمک دولت این تورم را از بین برد و با شرکت سهامی راه و ترابری جهت خرید ۳۰۰ دستگاه کامیون وارد مذاکره شد . در تاریخ پنجم امرداد ماه ۲۵۱۵ برای هر یکصددستگاه کامیون در اصفهان یک تعمیرگاه مجهز دایر خواهد کرد ، با اینحال به تعهدات خود بهیچوجه عمل نکرد و بار سنگین و گرانی بر دوش رانندگان باقی گذاشت تا بالاخره سرکار سرهنگ خصوصی نماینده شرکت مذکور نیز باصفهان آمد و قیمت ماشین‌ها را هریک ۴۱۶ هزار تومان اعلام داشت که باز متاسفانه پس از چندی بهریک از رانندگان مبلغ ۹۲ هزار تومان به عنوان بهره ده درصد اضافه کردند و مبلغی هم بابت طایر ژاپاس، جک و آچار به آن افزودند.

مدیر عامل شرکت تعاونی رانندگان کامیون در گفتگوی خود می‌افزاید :

شرکت راه و ترابری تعهد نمود که پس از گذشت ۴ سال که اقساط ماهیانه رانندگان تمام شد پلاک‌های دولتی را گرفته و به جای آنها پلاک کرایه بر روی اتومبیلها نصب کند اما این تعهد نیز همانند سایر تعهدات تنها حرف بود و وعده و جامه عمل نپوشید . ازطرفی اخیرا هم‌گروهی از رانندگان فداکار و زحمتکش با این مشکل مواجه شده‌اند که از کار آنها در جاده‌ها جلوگیری میشود . در حال حاضر از حرکت کامیون‌های انترناش که کالاهای مردم‌مانند سیمان، برنج و غیره را حمل‌میکنند مخالفت بعمل می‌آید که این وضع موجب میشود کالا های مردم براثر بارندگی و عوامل دیگر از بین برود که از قرار معلوم این‌وضع به دستور شرکت سهامی راه و ترابری بوجود آمده است .

آقای نبی‌زاده گفت :

در اینجا من از مقام وزارت راه و ترابری استدعا دارم دستور فرمایند باین وضع رسیدگی بعمل آید و معلوم شود چه کسی دستور داده است از کار کامیون های انترناش مورد نظر جلوگیری بعمل آید و جواب صاحبان کالاهایی را که این کامیون ها حمل و نقل میکنند چه کسی باید بدهد و اصولا چرا چنین ناراحتی برای جمعی از رانندگان زحمتکش فراهم آمده است ؟

مدیر عامل شرکت تعاونی رانندگان کامیون اصفهان آنگاه افزود :

با تمام این مشکلات و علیرغم همه این گرفتاری ها شرکت ۱۱۰ دستگاه از ماشین‌های مذکور را به‌پلاک کرایه تبدیل کرده و تا اندازه‌ای از بار سنگین رانندگان کاسته است .

تلگرام به وزیر راه وترابری

متن تلگرامی که ازطرف شرکت تعاونی رانندگان کامیون اصفهان به وزیر راه وترابری مخابره شده بشرح زیر است :

جناب آقای دکتر صالحی وزیر محترم راه و ترابری

احتراما پیرو جلسه‌ای که در تاریخ ۶ر۷ر۳۶ در حضور جناب آقای صائب و جناب آقای مانی نمایندگان محترم مردم اصفهان در مجلس شورای ملی ودبیر حزب رستاخیز ملت ایران دراستان اصفهان تشکیل گردید بدینوسیله باستحضار میرساند که بدستور مدیرعامل شرکت سهامی راه و ترابری کامیونهای انترناش مربوط باین شرکت را باداشتن کالاهای مردم درگوشه‌وکنار جاده‌ها وکنار پاسگاهها متوقف نموده و اجازه به‌آنها داده نمیشود که جهت تعویض پلاک به اصفهان مراجعه نمایند ورانندگان درسرگردانی بسر میبرند وحتی چندنفر از رانندگان به‌مدیر عامل شرکت سهامی راه‌و ترابری مراجعه نموده ولی‌جواب قانع‌کننده‌ای به‌آنها داده نشده استدعا داریم امر ومقرر فرمایند اجازه عبور به رانندگان انترناش ها داده شود تا به اصفهان مراجعه و جهت اخذ پلاک اقدام نمائیم.

مدیرعامل شرکت تعاونی رانندگان کامیون اصفهان ـ حسن نبی زاده

رانندگان چه میگویند؟

پس از سخنان مدیر عامل شرکت تعاونی رانندگان کامیون اصفهان ، گروهی از اعضای این شرکت باخبرنگار اطلاعات در اصفهان به گفتو شنود نشستند و در همین زمینه مطالبی بیان داشتند .

آقای علی اکبرنیک‌رسولی یکی از رانندگان قدیمی که ۳۷ سال است گواهینامه پایه یکم دارد و دارای ۱۱ فرزند میباشد گفت :

من سال‌های سال دربیابان ها کار کردم و تصور کردم که واقعا شرکت سهامی راه و ترابری قصد دارد ما را صاحب کامیون بکند ، هرچه پس‌انداز داشتم با مقداری قرض و قوله از این و آن روبهم گذاشتم و دادم تا شاید آسایش بیشتری برای خانواده‌ام فراهم کنم . اما متاسفانه با وضعی که برای خانواده‌هاشان نیستند .

یکی دیگر از رانندگان اظهار داشت :

ما پیش آورده‌اند ، ازهستی ساقط شده‌ام و باور کنید از روی زن و فرزندانم شرمنده‌ام . تقاضای من و همکارانم اینست که مسئولان امر توجهی به وضع ما مبذول دارند و گره ازمشکل ما بگشایند .

در جلسه مذکور کلیه رانندگان تقاضا داشتند که به خواسته آنان ترتیب اثر داده شده و متذکر شدند با وضعی که برایشان پیش‌آمده قادر به جوابگوئی به نیاز شاهنشاهی شرکت سهامی راه و ترابری یکدستگاه انترناش را با کلیه وسائل در اداره‌کل تعاون و امور روستاها به نمایش گذارد و رانندگان شرکت تعاونی باآگاهی بمجهز بودن اتومبیل‌تقاضا های‌خود را مبنی بر خرید انترناش ها کتبا بشرکت تعاونی تسلیم داشتند .

در همان هنگام شرکت تعاونی حواله ۳۰۰ دستگاه کامیون رادراختیار رانندگانی که حائز شرائط بودند قرار داد و قرار شد هر یکماشین های خود را در بندرعباس تحویل بگیرند . موقعی که رانندگان برای تحویل مراجعه کردند متاسفانه با این مسئله روبرو شدند که ماشین ها مدت ۳ سال‌در هوای‌مرطوبی وزیر باران و آفتاب سوزان بندرعباس دربیابان برجای‌مانده وحالت زنگ‌زدگی‌و پوسیدگی بخود گرفته بودند .

آنها با این حال ماشین ها را تحویل گرفتندکه بی‌مناسبت نیست بگوییم‌چند دستگاه آنها براثر فرسودگی و پوسیدگی پمپ های ترمز در راه‌اصفهان بندرعباس باتونل تصادف‌کرد و حتی دو نفر راننده جان خود را از دست دادند.

تعهدات انجام نشده

آقای نبی‌زاده مدیر عامل شرکت تعاونی رانندگان کامیون استان اصفهان در ادامه سخنان خود گفت :

با اینکه شرکت سهامی‌راه و ترابری طی نامه‌ای به شرکت تعاونی اطلاع داد و تعهد نمود که ماشین های مذکور تا ۱۶۰ هزار کیلومتر گارانتی خواهد بود وضمنا

تلگرام به وزیر راه وترابری

در پایان این‌جلسه‌تلگرامی که از طرف شرکت تعاونی رانندگان کامیون اصفهان به وزیر راه و ترابری‌مخابره شده بود قرائت شد . متن تلگرام باین شرح است :

جناب آقای دکتر صالحی وزیر محترم، راه و ترابری:

احتراما پیرو جلسه ۶ر۷ر۳۶ که درحضورجناب آقای صائب و جناب آقای مانی نمایندگان محترم مردم اصفهان در مجلس شورای ملی و دبیر حزب رستاخیز ملت ایران در استان اصفهان تشکیل گردید بدینوسیله باستحضار میرساند کمبراثر بی‌توجهی و دستور مدیر عامل شرکت سهامی راه و ترابری کامیون های‌انترناش مربوط به این شرکت را با داشتن کالاهای مردم در گوشه جاده‌ها وکناریاسگاه‌ها متوقف نموده وهیچگونه اجازه به آنها داده نمیشود که جهت تعویض پلاک به اصفهان مراجعه نمایند و رانندگان در سرگردانی بسر می‌برند و حتی چند نفر از رانندگان به مدیر عامل‌شرکت سهامی راه و ترابری‌مراجعه نموده ولی جواب قانع کننده‌ای به آنها داده نشده استدعا داریم‌امر مقررفرمایند اجازه عبور به رانندگان انترناشها داده شود تا به اصفهان مراجعه و جهت‌اخذ پلاک اقدام نمائیم . مدیر عامل شرکت تعاونی رانندگان کامیون اصفهان ـ حسن نبی‌زاده

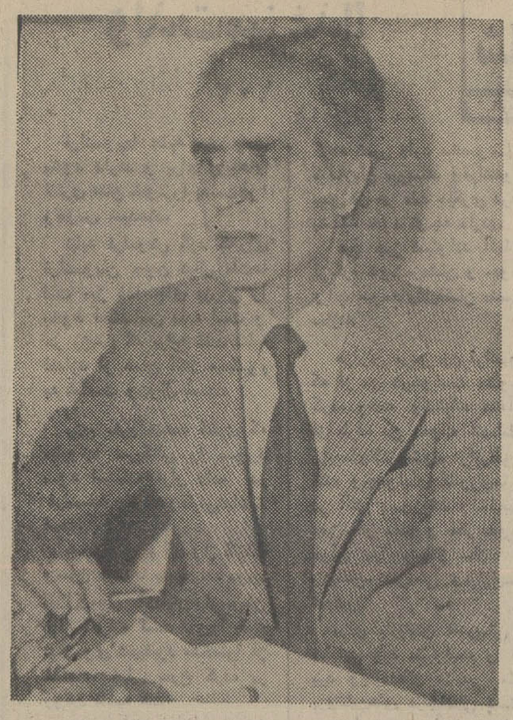

★ آقای سید علی صائب نماینده مردم اصفهان‌درمجلس شورای ملی که در جلسه اعضای شرکت تعاونی رانندگان کامیون اصفهان شرکت داشت .

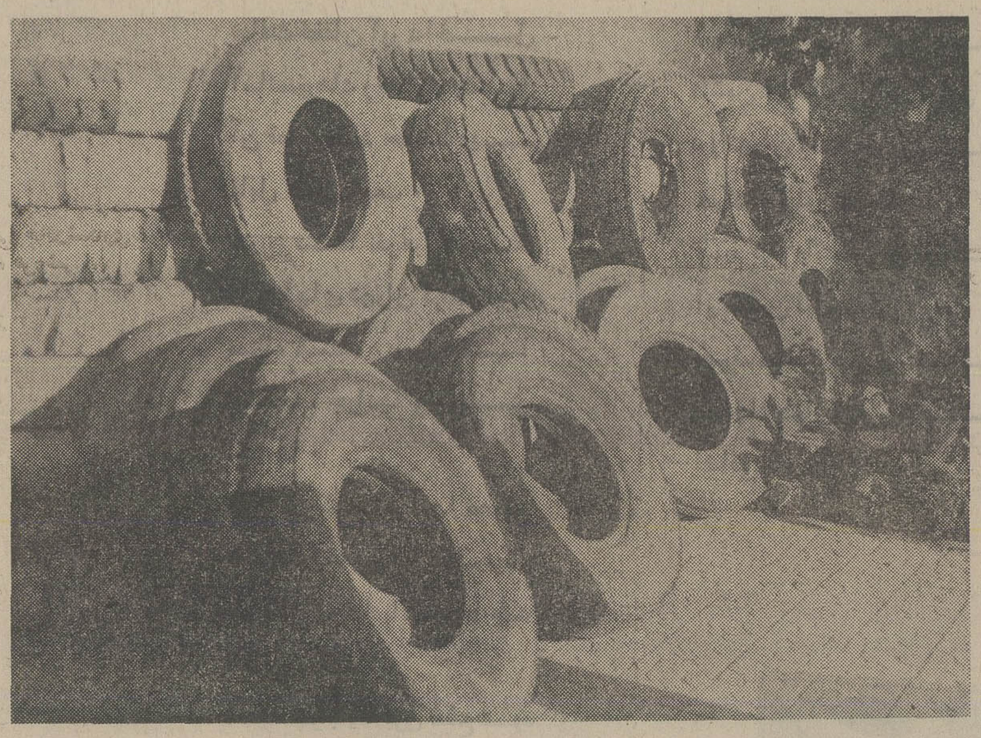

★ قسمتی از لاستیک‌های پوسیده و فرسوده‌کامیون‌ها که در شرکت‌تعاونی‌رانندگان‌کامیون جمع‌آوری شده

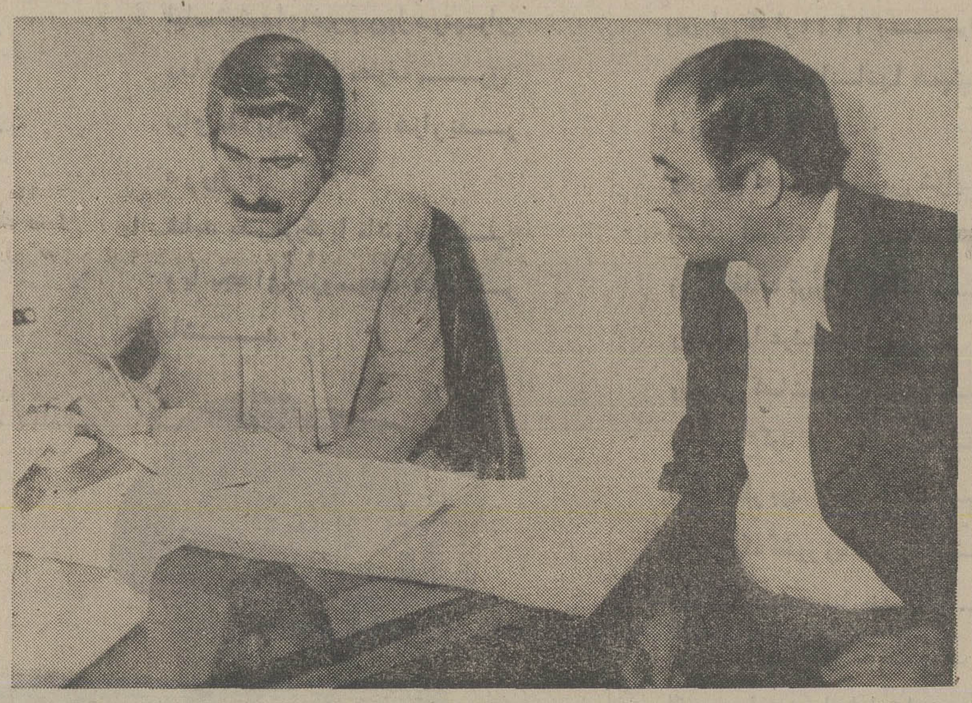

★ آقای حسن نبی‌زاده مدیر عامل شرکت تعاونی رانندگان کامیون اصفهان‌در حال گفت و شنود باخبرنگار اطلاعات در اصفهان

★ رانندگان عضو شرکت‌تعاونی رانندگان کامیون اصفهان که تقاضای رسیدگی‌به مشکلات خود را دارند

نیازمندیهای اطلاعات

تلفنهای: ۳۲۸۲۵۷-۳۲۸۴۱۴

نیازمندیهای اطلاعات تلفنی آگهی میپذیرد

فروش دست دوم

دو دست مبل عالی و تابلو های نفیس درحد موزه تلفن ۹۷۷۳۳۱
آ ـ ۱۱۸۷

آنتیک

تابلوهای نفیس ، مبل، مجسمه وساعت ، کریستال مینا و پیانو و میز ورق تلفن ۹۷۷۳۳۱
آ ـ ۱۱۸۶

یکدستگاه ارگ ورمونا دو طبقه با لوازم اضافی ۲ـ۸ بعد ازظهر قشقائی ۳۰۱۴۵۰
آ ـ ۱۱۸۵

یکدست لباس غواصی نو با تمام لوازم از فبیل خنجر برای شکار وهفت تیر برای گرفتن کوسه و کپسول هوابا درجه و یک ساعت عمق سنج و ۲ پا قورباغه با کمربند سربی فروشی تلفن ۲۷۲۳۱۲

مبلمان پذیرائی ناهار خوری ـ اتاق خواب و مقداری لوازم منزل تماما امریکائی بعلت مسافرت فورا بفروش میرسد آدرس ـ امیر آباد جنوبی جنب دبیرستان اخگر کوچه توام شماره ۱ صبحها از ۱۰ الی ۱۳٫۳۰ عصراز ۴تا۶
۱ـ۳ آ ـ ۱۱۹۹

چرخ موکت بافی با ۲ دستگاه چرخ ساده فروشی تلفن ۳۴۱۹۸۷
۱ـ۲ آ ـ ۱۳۲۸

لوازم منزل و لباس زنانه و مردانه خارجی دست دوم به مدت دو روز بفروش میرسد انتهای فرح شمالی خیابان صفیری ۱۶ متری سروش کوچه قرقاول پلاک ۸۷ تلفن ۲۳۳۳۸۷

یکدستگاه ضبط آکائی جی ایکس ۲٫۶۵۰ موتوره دارای اکویک دستگاه آمپلی‌فایر با رادیو ۲ موج آکائی ۱۰۵۰ بقدرت ۱۰۰ × ۲ وات و ۲ عددبوکس جی‌بی‌ال آمریکائی ال ۳۶ به قدرت ۱۵۰ × ۲ وات نو و یکدستگاه تلویزیون رنگی ۲۰ اینچ گروندیک بفروش می رسد تلفن ۹۷۰۸۸۱
آ ـ ۱۰۶۶

چرم طبیعی ومصنوعی انگلیسی پارچه دیوارکوب وروملبی بقیمت مناسب بفروش میرسد ۶۵۰۳۶۳

پیانوفرنچ هورن ـ فولوت جیپ جنگی چادرشکاری چهار نفره فروشی . ۸۲۵۸۹۶

خانواده آمریکائی بعلت مسافرت کلیه لوازم منزل و البسه را به فروش میرساند سلطنت آباد بوستان ۷ شماره ۴۳ تلفن ۲۳۵۲۳۱
آ ـ ۱۰۶۷

تهران پارس

مقداری لباس نو خارجی و اثاثیه لوکس منزل بمدت یک هفته بفروش می رسد تهران پارس خیابان ۱۱۱ پلاک ۳۶ تلفن ۷۸۱۰۴۴

لباس های زنانه خارجی دست اول و دوم بفروش میرسد تلفن ۶۲۷۶۰۲

پیانو یاماها ام اس ۲ فروشی تلفن ۶۳۳۱۱۷

ارگ هاموندپرتابل با ریتم باکس بفروش می رسد تلفن ۸۵۷۵۴۴

مقداری لباس ایرانی دست‌دوم پائیزه و غیره بسیار ارزان آیزنهاور اول نواب کوچه عقیلی پلاک ۴۶ از ۴ بعد ازظهر ببعد
۱ـ۲ آ ـ ۱۴۶۲

مبلمان بسیار شیک چینی فروشی عصرها ۸۵۷۱۷۶
آ ـ ۱۴۴۹

فروش دست اول

حراج

بعلت مسافرت انواع لباسهای روزوشب خارجی و لوازم منزل کاملا نو بفروش می رسد تلفن ۸۵۷۶۷۹
آ ـ ۱۶۵۱

جدید ترین لباس‌های خارجی نوسایز ۳۶ و۳۸ و۴۰ بـه‌فروش میرسد تلفن ۹۳۹۱۶۸

لباس هـای خارجی فروشی ۲۸۵۲۶۶

فرشهای دست باف درجه ۱ کاشان و غیره با فرهنگیان و سایر کارمندان دولت نقد یا اقساط باچک کارمندی معامله می‌شود ۰۳۷۹۰۴ علی‌فرشباف

خرید اثاثیه

فرش آریا

بهترین خریدار قالی و قالیچه نو و کهنه کیقبادی تلفن ۹۷۷۶۰۰

فرش خواجه نصیر خریدار فرش کهنه و نو ۷۵۲۶۹۰
۱ـ۲۶ آ ـ ۱۲۶۹

خرید اجناس دست دوم ۷۶۵۱۶۴ و ۷۶۷۹۸۴ نوروزی

فرش ایران نوین

خریدار قالی و قالیچه و تعویض فرشهای نو با کهنه تلفن ۶۵۳۱۹۵

معاوضه

یک تخته فرش ۲۵ متری درجه یک ـ نو با اتومبیل بنز ۲۰۰ـ ۲۲۰ ویا ۲۳۰ معاوضه میشود تلفن ۲۳۲۳۸۱

کرایه

ماشین تحریرکرایه (۱۲ تا۲) ۸۲۰۸۴۳

مبل ودکوراسیون

مبلیران

محل فروش کلیه طرحهای جدید مبلیران

خیابان فرح ۱۰۰ قدم بالاتراز چهارراه تخت طاوس

تلفن ۸۴۳۱۸۲

از ۹ صبح تا ۸ شب یکسره باز است

بهترین مبلمان اسکاندیناوی برای منزل وویلای شما دفتر فروزان راد درخیابان روزولت پائین تراز چهارراه ثریا کوچه کیوان شماره ۱۳ تلفن ۸۲۲۴۸۷

تعمیر مبل

هرگونه سفارش و تعمیر مبل و تعمیر رنگهای چوبی ازشرکت ها و بیمارستانها پذیرفته می شود تلفن ۵۶۰۸۳۶ از ۹تا۸ شب

مبل مظفر

تعویض رویه مبل و صندلی ۶۲۹۹۶۸
۱ـ۱۳ آ ـ ۲۶۷۲

تعمیر مبل

کلیه مبلمان کهنه شما بامبلمان نو معاوضه میشو د کلیه تعمیرات مبل پذیرفته میشو د ۹۳۷۲۲۰
۱ـ۱۵ آ ـ ۳۵۴۹

فروش اتومبیل

پیکان

اتومبیل پیکان ۵۴ تمیزبفروش میرسد تلفن ۹۳۲۴۵۷
آ ـ ۱۴۴۷

جوانان ۵۴ لیموئی در وضعیت خوب بدون واسطه به فروش میرسد ۲۳۳۲۹۱
آ ـ ۱۴۴۸

پیکان دولوکس اتوماتیک مدل ۵۰ از ۵ تا ۸ تلفن ۳۰۲۹۷۵
آ ـ ۱۴۵۰

پیکان ۵۴ تمیز فوری فروشی ۹۸۲۵۲۹
آ ـ ۱۴۵۱

پیکان دولوکس ۳۶ یشمی صفر کیلومتر مقطوع ۵۰۳۰۰ تومان تلفن ۹۳۶۷۰۳
آ ـ ۱۴۵۲

یکدستگاه پیکان ۴۹ بدون عیب بمبلغ ۲۳ هزار تومان مقطوع بفروش میرسد بعد از ظهر ها بتلفن ۶۴۹۴۲۵
۱ـ۲ آ ـ ۱۴۵۴

پیکان ۳۶ طوسی روشن کار کرد ۷۰۰۰ تلفن ۹۸۱۲۳۲

پیکان کار تحویل کمپانی ۶۵۰۸۴۴
آ ـ ۱۲۲۲

پیکان دولوکس ۵۱ بسیارتمیز رنگ قرمز ۲ حلقه یخ شکن با رینگ اضافی فروشی ۷۸۱۶۸۰
آ ـ ۱۲۷۸

پیکان مدل ۵۴ با ضبط آجری رنگ بفروش میرسد تلفن ۷۹۴۰۹۱
آ ـ ۱۲۷۹

پیکان سرمه‌ای ۴۶ فروشی تلفن ۲۶۲۴۰۵

سه دستگاه پیکان ۵۴ دولوکس بابیمه کامل به مبلغ ۳۳۰۰۰ تومان تلفن ۷ـ۲۲۷۰۷۲

پیکان تاکسی برگشت مدل ۴۸ موتور تازه تعمیر در وضع خوب مقطوع ۱۶۵۰۰ تومان ۷۹۴۲۰۴

پیکان دولوکس مدل ۵۵ بسیار تمیز بارنگ جالب بفروش میرسد تلفن از ۸٫۵ صبح تا ۷ شب ۵۴۱۰۴۸

پیکان ۵۱ در وضعیت خوب فوری فروشی از ساعت ۶ تا ۹ شب ۷۳۰۰۸۸

هیلمن

هیلمن ۷۵ نخودی ۳۲ هزار تومان ۶۴۱۴۵۶
۱ـ۲ آ ـ ۱۶۴۶

هیلمن نو و کارکرده نقد و اقساط ۹۸۱۶۱۶

هیلمن مدل ۷۵ بسیار تمیز با استریو و لوازم اضافی به علت مسافرت فوری فروشی ۲۳۵۰۸۴

هیلمن فروشی ۶۶۴۷۱۵

هیلمن ایمپ مدل ۷۱ـ ۱۵۰٫۰۰۰ ریال ۹۳۸۱۳۵
آ ـ ۱۴۸۱

هیلمن ۷۵ کارکرد ۲۶۰۰۰ کیلومتر بعدازظهرها ۹۷۴۲۶۶

ژیان

رنو مدل ۳۶ رنگ سفید با تودوزی و یکدستگاه پخش ۶۵۵۳۵۴

ژیان ۵۳ سفید دست اول بسیار تمیز بارادیو پخش ۳۴۶۲۶۳

اکازیون
ژیان ۵۴ کار کرد ۳۵۰۰۰ ۳۱۹۹۶۲
۱ـ۲ آ ـ ۱۴۰۵

ژیان مدل ۵۵ سواری قیمت ۲۰ هزار تومان مقطوع تلفن ۵۳۰۶۹۸
آ ـ ۱۲۵۱

ژیان ۵۴ با رادیو پخش بفروش میرسد تلفن ۳۶۵۵۶۲
آ ـ ۱۳۱۸

ژیان آخر ۵۰ تمیز بدون واسطه یکصدو ده هزار ریال ۶۶۷۲۷۶ ـ ۶۶۷۹۹۶
آ ـ ۱۴۷۱

شورولت

بلیزر مدل ۷۷ فول به فروش می‌رسد ۸ صبح الی ۸ بعدازظهر ۳۰۵۳۲۶

یکدستگاه اتومبیل شورولت مدل ۱۷۳ ایمپالا هشت سیلندر فول ـ اتوماتیک رنگ شکلاتی در وضعیت بسیار عالی بعلت مسافرت بفروش میرسد تلفن های منزل ۲۸۳۶۱۸ و ۳۰۰۷۴

شورلت ایمپالا ۷۷ طلائی دنده اتوماتیک نمره نشده سایر مشخصات تلفن ۹۷۲۴۳۴
آ ـ ۱۰۶۵

شورولت کاپریس ۲ در مدل ۷۳ـ۸ سیلندر تمام اتوماتیک کارگرد ۱۷۵۰۰ در وضعیت استثنائی ۶۴۵۰۹۳

بلیزر شایان ۷۷ کار نکرده بعلت مسافرت فوری فروشی ۸۵۹۱۶۲
آ ـ ۱۳۱۲

شورولت رویال مدل ۵۴ تمیز تلفن ۶۳۵۸۸۵ فروشی

شورولت رویال ۵۵ بسیارتمیز متالیک دنده اتوماتیک بعد ازظهرها ۸۴۱۱۳۰
آ ـ ۱۳۲۴

شورولت ایمپالا مدل ۷۴ دو در فول فروشی تلفن ۹۷۴۵۴۲
آ ـ ۱۳۱۵

شورولت آمریکائی نوا مدل ۷۷ شش سیلندر ۴ درب دنده اتوماتیک فرمان هیدرولیک آبی نفتی متالیک گمرک نشده بقیمت نازل بفروش میرسد ۶۲۴۰۴۳ و ۶۲۶۱۵۷
آ ـ ۱۴۸۱

شورولت بلیزر شایان مدل ۷۷ گمرک شده نمره شده فروشی ۳۹۱۳۶۳

بلیزر مدل ۷۷ بالوازم اضافی بمبلغ ۱۳۵ هزار تومان بفروش می رسد تلفن ۶۲۳۳۷۷

ب.ام.و

بی‌ام‌و ۲۰۰۰ مدل ۷۱ بعلت مسافرت بفروش میرسد تلفن ۸۲۸۰۷۹ و ۸۲۱۵۵۰ خیابان روزولت جنب سینما دیاموند چلوکبابی محمد نایب
۱ـ۳ آ ـ ۱۲۸۰

ب‌ام‌و ۲۰۰۰ مدل ۷۱ سربی متالیک تمیز چهار در رادیو رینگ اسپرت تو دوزی مخمل شیشه‌رنگی بعلت مسافرت فوری فروشی ۶۳۰۶۳۲
آ ـ ۱۳۰۳

بی ام و ۵۲۰ مدل ۷۵ قهوه‌ای متالیک باشیشه رنگی دستگاه پخش و رادیو خیلی تمیز نقدا فوری بفروش می رسد ۸۰ هزارتومان ۲۷۷۴۱۳

بی ام و ۵۱۸ مدل ۷۸ تحویل فوری ۲۴۵۹۸۳

ب‌ام‌و ۳۰۰۰ مدل ۷۳ کارکرد ۵۰ هزار کیلو متربسیار تمیز متالیک آبی کولر ـ فرمان هیدرولیک ـ رادیو ضبطبکر. تودوزی مخمل قیمت ۱۰۵ هزارتومان تلفن ۳۱۵۹۸۰ صبح تا ۴ بعد ازظهر
آ ـ ۱۲۵۵

یکدستگاه اتومبیل ب.ام.و ۵۱۸ قرمز رنگ مدل ۷۷ بسیار تمیز بادزدگیر بعلت مسافرت فوری بخارج بفروش میرسد ۴ تا ۸ بعد ازظهر باتلفن ۵۴۴۹۵۷ تماس بگیرید.

بنز

بنز ۲۲۰ اس مدل ۶۰ در وضعیت عالی ۲۲ هزار تومان تلفن ۳۲۸۲۱۶ آقای عباسی

یک دستگاه بنز ۲۲۰ مدل ۷۲ رنگ لیموئی سقف کشوئی با رادیو پخش قیمت ۱۱۰ هزار تومان ۵۹۲۴۹۰

بنز ۲۳۰ ـ ۴ کاملا نو رنگ گوجه‌ای سند کمپانی کارکرد ۳۰۰۰۰ کیلومتر بقیمت عادله ۲۲۸۴۹۱

بنز ۲۸۰ اس ۷۳ با گرمکن نامرئی ورنگ جالب متالیک سقف برقی هیدرولیک شیشه رنگی پشت‌سری رادیو ضبط اتوماتیک ۲۱۰ هزارتومان تلفن ۵۴۸۱۴۰
۱ـ۳ آ ـ ۱۲۵۲

بنز ۲۰۰ مدل ۷۱ تمیز با بیمه بدنه ۷۳ هزار تومان ۵ تا۹ تلفن ۸۹۰۹۱۰
۱ـ۳

فورد

اکازیون واقعی یکدستگاه کامارومدل ۷۲ در وضعیت فوق‌العاده بسیار تمیز به فروش‌می رسد تلفن ۳۴۰۴۱۵ ـ ۳۳۶۷۳۳

فولکس

فولکس‌استیشن مسقف مدل ۷۷ نمره ترانزیت گمرک داده شده ۹صبح تا ۱۹ تلفن ۶۶۳۵۲۴
آ ـ ۱۱۶۷

فولکس گلف ۷۶ سبز متالیک با رادیو پخش به علت مسافرت فروشی ۸۵۵۲۶۶ و ۸۵۵۲۴۴

فولکس کا ۷۰ ال مدل ۷۲ تمیز بفروش میرسد ۸۵۷۵۴۴
۱ـ۲ آ ـ ۱۴۵۵

آئودی

آئودی مرجوعی

مدل ۷۷ ال اس فروشی ۵۶۱۹۲۱

آئودی ۱۰۰ ال مدل ۷۷ رنگ متالیک باگرکو نمره دانشجوئی به فروش میرسد ۲۸۷۸۹۱
آ ـ ۱۳۱۷

آئودی ۸۰ جی ال اس مدل ۷۸ رنگ متالیک کاهوئی رنگ بفروش می رسد ۸۳۵۵۳۸ از ساعت ۳ تا ۶ بعداز ظهر

پژو

پژو ۵۰۴ ال مدل ۷۷ کاهوئی رنگ گمرک و نمره نشده ۳۴۰۱۲۵
آ ـ ۱۶۰۰

پژو ۵۰۴ ال مدل ۷۶ بارادیو پخش استریو و چهار حلقه لاستیک اضافی رادیال بدون. واسطه به فروش میرسدتلفن صبحها ۳۰۵۴۹۵
آ ـ ۱۶۵۲

پژو ۵۰۴ ال ۷۷ نمره شده یا نشده بیو اسطه ۶۸۱۸۸۲
آ ـ ۱۳۶۵

پژو ال ۷۷ آلبالوئی کاملا سالم که فقط ۲۸۷۰ کیلو متر کارکرده فروشی باقیمت مناسب ۶۵۷۱۷۹
آ ـ ۱۳۶۷

پژو ۵۰۴ ال ۷۸ ترانزیت ۷۶۷۴۳۶
آ ـ ۱۴۵۳

پژو ۵۰۴ جی‌ال اتوماتیک رنگ سفید مدل ۱۹۷۵ ـ ۴۰۰۰۰ کیلو متر کارکرد بفروش می رسد تلفن ۸ـ۸۹۱۰۵۰ خانم فروید
۱ـ۲ آ ـ ۹۷۸۵

پژو ۵۰۴ جی ال مدل ۷۵ ۳۹ هزار کارکرد از ۵ بعد از ظهر ببعد تلفن ۸۴۶۷۲۵
آ ـ ۱۳۱۱

پژو ۵۰۴ ال ۷۸ ترانزیت گرمکن شیشه عقب فنربندی مخصوص ایران رنگ آبی ۳۶۵۰۰ تلفن ۲۲۲۹۹۸
آ ـ ۱۸۱۸

پژو مدل ۷۵ تمیز ۶۹ هزار تومان و مدل ۷۲ تمیز ۴۶ هزار تومان ۹۳۲۰۱۹
آ ـ ۱۲۵۳

فیات

فیات ۱۲۸ مدل ۷۳ خیلی تمیز نقد و اقساط فروشی از ۱۲ تا ۴ بعد ازظهر ۹۳۸۰۳۲
آ ـ ۱۳۰۱

فیات ۱۲۴ اسپرت ۶۸ نقد و اقساط ۲۲ هزار تومان معاوضه باژیان با فولکس تلفن ۹۲۳۳۶۵
آ ـ ۱۳۱۶

دوج

دوج گالانت مدل ۷۷ رنگ شیری به فروش میرسد تلفن ۹۴۲۳۴۶
آ ـ ۱۶۵۳

گالانت ۷۷ فوری فروشی تلفن ۳۳۵۹۶۵

یکدستگاه اتومبیل دوج کرونت ۷۴ رنگ متالیک مرتب بفروش میرسد تلفن ۲۹۱۰۴۳ـ ۳۱۸۲۳۹
آ ـ ۹۷۰۷

اپل

اپل رکورد ۶۲ بفروش می رسد ۵۴۸۸۸۵
آ ـ ۱۰۷۳

اکازیون
یکدستگاه اپل سفید چهار در ال ۱۸ هزار تومان ۸ الی ۱۳ ۸۴۴۶۵۰ ـ ۸۴۰۸۹۲
آ ـ ۱۳۲۳

لانچیا

لانچیا فول و پاکوپه مدل ۷۵ زرشکی ۸۳۵۳۶۶

تویوتا

تویوتا ۲۰۰۰ مارکتو مدل ۷۶ با کولر . رادیو. بخاری تلفن ۹۷۴۵۴۲
آ ـ ۱۳۱۴

تویوتا کرونا ۷۷ نمره نشده آدرس پارکینگ جنب سینما شهر فرنگ تلفن ۶۲۷۶۲۸

تویوتا مدل ۷۵ ـ بسیار تمیز ـ کار کرد ۲۰ هزار ـ رنگ شیری ـ بعلت مسافرت فوری بدون واسطه بفروش میرسد تلفن: ۸۹۳۰۴۳
آ ـ ۱۴۴۱

جگوار

ماشین جگوار نقره‌ای متالیک مدل ۷۳ با کولر و پخش‌صوت شش سیلندر فروشی تلفن ۲۳۹۶۱۷
آ ـ ۱۳۲۲

جگوارمدل ۷۲ با کولر قیمت ۷۵ هزار تومان ـ تلفن ۲۷۷۶۸۱
۱ـ۳ آ ـ ۱۴۰۱

پونتیاک

پونتیاک فایر برد مدل ۷۴ دنده‌ای ۸ سیلندر قهوه‌ای شکلاتی مقطوع ۶۹ هزار تومان صبحها ۸۴۱۰۹۰ جعفری .

مینی ماینر

مینی کوپر اینوچنتی مدل ۷۱ تمیز فروشی تلفن ۸۴۰۹۳۳
آ ـ ۱۰۳۸

مینی ماینر مدل ۷۶ اسپشیال رنگ مشکی شیشه رنگی فول گمرک شده و نمره نشده تلفن ۸۵۹۶۵۶

جیپ

به علت مسافرت رنجرور ۷۷ ترانزیت بدون کولر فرمان هیدرولیک بیواسطه فروشی تلفن ۲۳۹۶۷۰ از ۳ ببعد .

رنجرور ۷۴ رنگ خردلی فروشی بدون واسطه ۸۵۰۳۶۸
۱ـ۲ آ ـ ۱۶۴۸

لندرور مدل ۶۸ فروشنده‌ایم ۲۳۸۰۴۶
آ ـ ۱۳۲۰

رنجرور اختصاصی ۷۷ منحصربفرد نمره‌وگمرک نشده سبز یشمی تلفن ۲۲۸۸۲۰

لندرورو جیپ کالسکه‌ای دست دوم تلفن ۹۴۱۷۹۶
۱ـ۴ آ ـ ۱۱۷۲

جیب ویلیز مدل ۶۵ بسیارتمیز قیمت ۱۹ هزار تومان فرح‌آباد ژاله انتهای سلیمانیه کوچه عظیمی پلاک ۴۲ تلفن ۳۵۲۲۹۹

لندرور ۷ نفره صفر کیلو متر فروشی تلفن ۶۵۲۱۱۹
آ ـ ۱۴۷۹

ماک
ماک جنگی آبکش ۹۴۱۷۹۶
۱ـ۴ آ ـ ۱۱۷۳

پلیموت ۱۹۷۰

دودرب ، کوپه با فرمان هیدرولیک ، رادیو وبخاری، گمرک پرداخت شده بفروش میرسد، خریداران میتوانند با تلفن ۶۲۵۵۳۵ انجمن فرهنگی ایران و امریکا تماس بگیرند.
آ ـ ۱۴۴۶

جنسن

جنسن اینترسپتر بدنه ساخته شده‌توسط‌کاخانه رولزرویس مدل ۱۹۷۶ بعلت مسافرت برای فروش عرضه میگردد ۲۴۱۳۳۸

خرید اتومبیل

نمایشگاه اتومبیل بیرجندی داتسون دست دوم راخریداریم تلفن ۹۵۰۸۷۵ و ۹۵۰۸۷۹

یك دستگاه پیکان هر مدل بدون واسطه خریداریم ۳۱۸۰۲۳ صبحها

فروشگاههای اتومبیل

انواع داتسون نقدو اقساط

خیابان جیحون تلفن ۹۵۰۸۷۹

سواری داتسون

مشمول تخفیف در ۴ مدل سه راه تهران و یلا تلفن ۹۷۴۴۵۳

انواع داتسون

نو و دست دوم در ۷ مدل نقد و اقساط نیروی هوائی تلفن ۷۹۴۴۲۸ و ۷۹۲۸۴۲

انواع داتسون نقد و اقساط

خیابان پهلوی ایستگاه محمودیه پاکپیکر تلفن ۹ـ۲۹۱۹۰۸

انواع پیکان تحویل فوری ۹۵۶۲۲۵ و ۹۶۵۴۵۴

سواری دوج گالانت آماده تحویل همه رنگ موجود نقد و اقساط تلفن ۳۰۴۴۸۱ ملت اتورینگ

نمایندگی شماره ۲

تویوتا

سواری وانت آماده تحویل با بهره بانکی ۷۵۹۴۷۰

نمایندگی فروش

فولکس واگن و اودی نقد و اقساط ۹۳۷۱۴۸

گلپایگانی

مرکز خرید و فروش اتوبوس مینیبوس

سیمتری سه‌راه‌مختاری

۵۲۷۹۰۰
۵۳۶۳۰۱
۵۲۳۱۲۵
۵۳۹۳۲۰

فروش کامیون و کمپرس نقدواقساط‌شیروخورشید نمایشگاه مهتاب ـ صادقی ۵۴۶۵۹۰ ـ ۵۴۶۲۴۱

فیات ۱۳۱ و۱۳۲

مدل ۷۷ نقد و اقساط ۳۹۳۲۰۳ و ۳۱۶۲۸۱

با وام بانکی

همه نوع اتومبیل داخلی و خارجی ۳۰ ماهه تلفن ۹۳۴۲۵۸

حواله شورلت ایران (نوا) آماده تحویل ۲۲۲۹۶۴ ساعت ۲ تا ۴ بعداز ظهر

پیکان کار تحویل کمپانی ۶۵۰۸۴۴

گالانت

نقدو اقساطموجود است ۳۱۲۳۱۵ و ۳۱۱۰۶۸

دوج گالانت

دوج لانسر

نقد و اقساط بابهره بانکی نمایشگاه اتومبیل پرویز کورش کبیرنبش شهنازه ۷۵۳۹۵۸ و ۷۵۵۰۸۴
آ ـ ۱۴۷۲

کرایه اتومبیل

اتوسیر جوادی

قابل‌توجه کارخانجات دولتی و خصوصی ـ اتوبوس و مینی بوسهای مجهز جهت سرویس کارکنان آماده می باشد تلفن ۵۴۹۸۴۲

تکنو ترافیک تاکسی

سرویس شبانه‌روزی ۲۳۳۰۴۷ ـ ۲۳۵۷۸۰

ام.آ.اس M.A.S

قابل توجه کارخانجات و آژانسهای توریستی اتوبوس ومینی بوسهای لوکس جهت داخل و خارج شهر تلفن ۹۷۰۸۱۴ و ۹۷۸۸۱۵

سید خندان

پارامونت تاکسی ۲۴ ساعت ۲۳۱۷۳۲

اتو تهران ری اتوبوس مینی‌ـ بوس سرویس کارخانجات و ادارات مدرسه و نمره تلفن های ۳۵۹۴۵۱ـ۳۵۹۴۵۰

اینترنشنال سرویس

شبانه‌روز درخدمت شماست تلفن مرکز کرایه اتومبیل ۹۳۶۸۷۰ و ۹۲۹۴۷۰ و ۹۳۶۸۸۱

پارک تاکسی سرویس

تاکسی مدرن تلفنی فوری در خدمت عموم ایاب و ذهاب محصلین و شرکتها برای استفاده های ساعتی روزانه و ماهانه بوسیله سواری مینی‌بوس و اتوبوس ۲۴ ساعته آماده خدمت می باشد تلفن ۲۴۱۰۲۴ و ۲۴۰۸۸۰

موردنیاز کرایه

پارامونت تاکسی

تعدادی پیکان و هیلمن وژیان با راننده موردنیاز است ۲۳۱۷۳۲

بارکش شهری

گیتی بار

بارکش شهر وشهرستان حمل بار واثاثیه منزل

۹۵۶۴۰۵
۹۶۳۸۷۲

حافظ یار

بارکش شهروشهرستان مجهز به تریلی ـ کامیونهای سنگین و کفی ۵۲۲۲۲۰ـ۵۳۷۵۵۳

طوس بار

بارکش شهر و شهرستان مجهز به تریلی و کامیونهای سنگین و کفی

۹۵۵۵۵۶ ـ ۹۵۵۵۵۷

توکل بار

بارکش شهروحومه

۵۲۲۲۲۲
۵۲۲۲۲۳

شوش بار

مؤسسه حمل ونقل شهر وشهرستان

۳۶۱۱۱۱
۳۶۱۱۱۲
۳۶۱۱۱۳
۳۶۱۱۱۴

جرثقیل کرایه

جرثقیل جاسب

۵۲۵۷۶۳ـ۵۲۷۸۱۸

جرثقیل بلوار

تلفن ۳۴۶۱۱۱

جرثقیل و تریلی شبانه روزی ناصر

از ۳ تن تا ۳۵ تن در تمام شبانه روز آماده بکار میباشد

۹۷۱۳۴۹ـ۹۷۹۴۰۲

ماشین آلات

چند عدد دستگاه پرس ۵۰ تنی اتومات مخصوص باکلیت وملامین و کشش بقیمت مناسب بفروش میرسد سفارشات برای پرسهای قویتر پذیرفته می شود ۷۹۱۴۳۲

مولد برقهای سیار و موتور جوشهای سیار و موتور پمپ و الکتروپمپ جهت چاههای عمیق و نیمه عمیق جهت کرایه تلفن ۳۵۵۵۶۴ ۳۵۵۵۶۵

قابل توجه فلزکاران

مقداری تیغ اره خشکبر آلمانی رسید تلفن ۸۴۶۹۴۶

آنتن تلویزیون

نصب آنتن رنگی معمولی

۳۰۱۲۲۲ و ۳۰۵۳۹۲

تعمیر تلویزیون

تعمیرگاه مجاز تلویزیون شاوب لورنس بلر ار.تی. ای نصب انواع آنتن ۳۳۸۱۱۳

شرکت تلساند الکتریک

نصب سکام وتعمیر تلویزیونهای نصب رنگی آنتن گروندیک فیلیپس شاوب لورنس تلفن : ۸۲۲۸۷۹

تلویزیون شما فوری در منزل تعمیر میشود ۲۷۴۷۷۰

مرکز تعمیرات سرویس همه نوع تلویزیون در منازل فوری

نصب آنتن رنگی معمولی

تلفن ۳۴۸۴۲۹

سرویس تلویزیون

فیلیپس وگروندیک

رنگی و سیاه و سفید و تبدیل پال بسکام تلفن

۳۱۶۶۱۵

تزئینات و دکوراسیون

با ۳ تومان

کاغذ موکت برسیانا کفپوش نقاشی

تزئینات بیتا ۵۲۶۶۳۳

فقط یك تلفن کافیست که موکت ـ کاغذ دیواری ـ کف پوش پرده افقی ـ عمودی ـ پرسیانا ـ اکوستیک کف پوش رادر اسرع وقت انجام دهیم

۸۴۶۱۱۳

آ ـ ۱۱۶۴ ۱ـ۸

R.U. ENGLISH SERVICE

آر.یو انگلیش سرویس

موکت نمدی با نصب متری ۲۲ تومان .
موکت کبریتی فودار با نصب متری ۴۵ تومان
نصب کاغذ دیواری
شرکت آریو انگلیش سرویس ۸۵۵۳۴۰ـ ۸۴۳۸۴۵
۱ـ۱

دکوراما

موکت ، کاغذ دیواری ،پرده کرکره‌و کفپوش تلفن ۷۰۴۱۳۱
آ ـ ۴۱۸

تابلو های پلاستیک

نئون برنجی،مسی و تعمیرات ۵۴۶۶۸۹
آ ـ ۱۰۴۳

تزئینات پیتون

کاغذ دیواری کفپوش موکت دیوارپوش نقد و اقساط ۵۲۶۸۶۱

کرکره

امروز سفارش‌دهید ۲ روز بعد تحویل بگیرید ۵۹۲۲۰۷

تزئین فوری

کاغذ دیواری پرده‌کرکره کفپوش موکت پرسیانا ۵۳۱۷۸۸

برای ساختمان شما

پاکتان

انجام کلیه خدمات ساختمان ۸۲۴۵۸۱

آسفالت

و قیرگونی پشتبام ۵۲۲۱۰۱

مصنوعات فلزی طبری

آمادگی خود را جهت انجام امور ذیل اعلام میدارد :
کانال کشی هوای گرم و سرد ـ سقف کاذب با جوشکاری در اسرع وقت تلفن ۷۹۴۸۰۲

نقاشی ساختمان همه‌رقم فوری تلفن ۷۳۲۱۵۹

اسفالت وقیر گونی

۳۳۹۷۷۸

آجر

هرنوع آجر موجود است تحویل ۲۴ ساعته ۲۳۶۴۵۰ و۲۳۲۰۲۷

شرکت نارمکان تهران

نصب داربست فلزی با مسئولیت محدود ۷۳۰۳۶۲

رول پلاك سنك تلفن ۶۴۶۱۳۶

انواع موازئیک موجود است ۹۶۵۶۰۱ ـ ۹۷۹۱۰۴

دفتر تمدن

آسفالت پشت بام و غیره ۵۴۲۳۷۷

مصالح ساختمان و سیمان و اوراداتی کلی وجزئی موجود است شرکت ك ـ اس ـاچ ۶۴۲۳۶۹

آسفالت

قیرگونی و آسفالت ساختمان‌خیلی‌فوری تلفن ۶۲۳۳۷۷

طرح و اجرای کلیه کار های چوبی ۶۶۷۰۸۰

شرکت کلازیك

تولید کننده دربوپنجره ونما و توری آلـومینیوم و نصب هرنوع سقف کاذب ۷۳۲۹۹۶

نوسازی تعمیرات نقاشی ۶۶۵۴۳۹

داربست پلیت

نصب فوری داربست فلزی تلفن ۷۳۶۰۱۹

فیروگونی و اسفالت

باتضمین ۷۳۸۴۵۵ـ ۷۳۰۱۰۸

نشتیابی ناهید

بادستگاه لیکسنج آمریکائی وترمیم بلافاصله ۶۳۷۱۲۶

آسفالت و قیرگونی تلفن ۶۲۴۵۵۹

شرکت ایتافان

تولیدو واردکننده انواع هواکش های صنعتی لوکس ـ هود آشپزخانه شوفاژ برقی ایتافان
هواکش‌های دلخواه شمارا در محل عرضه و نصب مینمایدشاه چهارراه باستان ۹۲۳۷۱۳

تحویل آجر وگچ

پای کار تلفن ۹۵۴۳۲۲

آسفالت

قیرگونی ومحوطه ۷۹۳۴۵۶

سقف کاذب

فروش و نصب هر نوع اکوستیک و سقف کاذب ۹۳۳۶۵۰

فروش و نصب داربست ۸۵۶۲۵۴

اسفالت‌کاری تلفن ۸۵۳۳۶۵

رابیتز

فروش‌ونصب‌سقفهای کاذب

۷۶۱۲۸۰
۷۶۱۲۸۱

آجر فشاری

در تهران‌و شهرستانها آماده تحویل تلفن ۷۵۹۹۵۹

شرکت ساختمانی نقشه‌واجرا ۳۲۹۷۹۸

تاسیسات مدائن آب برق تلفن ۷۹۱۵۸۰

آجر سفید

۵ره و ۳و۴ سانتی و سفال بلوك ـ فشاری و کلیه مصالح ساختمانی تحویل فوری ۲۳۹۱۴۴ و ۲۳۵۷۳۳

شرکت صنعتی وتولیدی کوروش

تولیدکننده انواع کابینت های آشپزخانه و آزمایشگاهی با رنك پخته ۷۹۴۸۱۵

شستشوی مبل وفرش

کلین سرویس ایران نایس

خشکشوئی موکت،فرش پرده، مبلمان ، تشك اتومبیل موزائیك و پارکت در محل

۲۲۷۲۸۵

پیام کلین

خشکشوئی موکت متری ۳ تومان مبلمان یکدست ۵۰ تومان

بانضمام فرش پارکت کفپوش و داخل اتومبیل
۸۵۳۰۳۱ ـ۳۲ـ ۳۳

قالیشوئی اخوان تلفن ۵۹۵۳۹

قالیشوئی طهران دوحانی

با ۲۰ سال سابقه درخشان ۵۳۴۰۷۷

قالیشوئی شربت اوغلی

شستشو با اصول‌مذهبی

۹۳۶۱۸۹

قالیشوئی شیرازی تلفن ۷۵۷۶۸۷
آ ـ ۱۱۷۲

قالیشوئی بیوك

بسرپرستی داریوش رفوگری‌و رنگ برداری‌پذیرفته می شود تلفن ۵۵۱۳۶۰ و ۹۷۷۱۱۸

آمریکن کلینرهوم سرویس

خشکشوئی مبل، فرش، موکت، پرده داخل اتومبیل در محل. واکس پارکت ، موزائیکو مکالتوم ۷۶۹۹۰۳ و ۷۵۳۸۷۳ و ۷۵۳۸۸۵

دوراکلین

سرویس آمریکا

تلفن های رزرو وقت ۸۴۸۳۹۵ و ۸۴۸۳۹۶ و ۸۴۵۶۸۳

R.U. English Service

آر.یو انگلیش سرویس

شستشوی موکت ـ فرش مبل ـ پرده ـ شستشوی اتومبیل و نظافت کلیه ساختمان

۸۵۵۳۴۰ـ۸۴۳۸۴۵

کلین سرویس پاکزا

خشکشوئی فرش مبل ، موکت وکلیه کفپوش ها با آخرین تکنیك تمیز تر و ارزانتر تلفن ۸۵۳۹۹۵

شرکت فورهاش

نظافت کلی ساختمان و خشکشوئی‌مبل موکت فرش و پرده ۷۵۶۵۵۸
۱ـ۱۰ آ ـ ۱۳۲۵

کارگاه رفوگری نعمت ۳۱۰۳۷۵
آ ـ ۱۱۷۱

بدون ادعا

ناتالی اکسپرس خشکشوئی موکت مبل فرش پرده و نظافت کلی‌ساختمان ۸۳۲۲۳۲ و ۸۳۷۹۰۲

نیازمندیهای اطلاعات

تلفنهای: ۳۲۸۲۵۷-۳۲۸۴۱۴

نیازمندیهای اطلاعات تلفنی آگهی می‌پذیرد

سازمان آموزشی خسروی

سازمان آموزشی خسروی

برای کلاسهای پنجم وششم

ریاضی- طبیعی- ادبی- خانه‌داری و بازرگانی زبان انگلیسی- ماشین‌نویسی - حسابداری - رادیو و تلویزیون - خیاطی- پانچ و دوره های ابتدائی و راهنمائی ثبت‌نام مینماید.
شاهرضا نرسیده بمیدان شهناز مقابل فروشگاه کورش تلفن ۷۵۵۹۹۵ و ۷۵۲۹۴۵

ارزان کاشی ایتالیائی ارزان

کاشی ۱۵×۱۵ متری ۷۹۲ ریال
کاشی ۱۱×۱۱ متری ۹۰۲ ریال
کاشی ۱۱×۱۱ گلدار متری ۱۱۸۹ ریال
تحویل فوری تلفن ۸۴۶۱۱۳

سیمان وارداتی بقیمت مناسب
تلفن ۱۳۹ ۷۶۶

کلین ماستر
تنها موسسه مجاز درایران خشکشوئی مبلمان موکت فرش و تشک اتومبیل درمحل ۸۳۳۷۲۷ و ۸۲۸۶۶۶
۱ـ۱۵ آـ۹۳۰

کارخانه قالیشوئی زمرد ۹۲۱۷۷۴

CERTIFIED HOME SERVICE CLEANING CO TEL: 754812 758496

بعلل کار برآید به سخن دانی نیست امریکن سرتیفاید هوم سرویس کلینینگ مجهزترین سازمان خشکشوئی مبلمان فرش، موکت، پرده و نظافت منزل ومحل کار با برخورداری از نیم قرن تجربه و تکنیک پرترامریکائی تلفنهای رزرو ۷۵۸۴۹۶ ـ ۷۵۴۸۱۲

قالیشوئی وطن
با ۲۰ سال سابقه درخشان اماده شستن فرش بادستگاه های اتوماتیک تلفن :
۵۵۱۶۷۰

تعمیر وسرویس یخچال

تعمیرگاه یخچال‌فریجیدر اثاث یدکی موجود ۸۴۸۷۵۶

تعمیر یخچال فریزر سیدحسین ۲۴۲۴۳۸

لوله کشی گاز

لوله‌کشی گاز باتائید شرکت ملی گاز تلفن ۸۴۰۵۹۹

لوله‌کشی گاز شرکت ایران باخار باتائید شرکت ملی گاز ۸۴۸۴۲۱

شرکت ایران‌مانوهیت لوله‌کشی گاز باتائید شرکت ملی گاز شوفاژ ، تهویه- سریع ارزان ۸۹۰۱۵۸ ۸۹۷۱۹۵

تعمیرات و بازکردن لوله های فاضلاب با دستگاه تراکم هواتلفن ۷۹۱۵۸۰

تعمیر وسرویس لوازم منزل

تعمیر لباسشوئی ۷۶۴۰۳۰ آـ۱۰۷۴

جنرال برق تعمیرونصب لباسشوئی وآبگرمکن‌فوری ۳۵۸۹۰۸

تعمیروسرویس کولر

سرویس و روکش کولر ۲۶۲۶۹۸

روکش کولر ،بخاری آبگرمکن و اجاق گاز ۷۳۶۶۴۱

سرویس کولر بخاری آبگرمکن ، اجاق گاز ۷۳۶۶۴۱ آـ۱۵۱۹

تعمیرگاه آبگرمکن

سرویس‌وتعمیر آبگرمکن برق اف اف کولر فوری ۸۴۳۹۱۹

موسسه فنی ۱۱۲ سرویس فوری بخاری‌و آبگرمکن نفتی و گازی ۹۶۴۱۹۱

تعمیروسرویس شوفاژ

سرویس‌شوفاژونگهداری ۷۵۵۶۱۴

نصب و سرویس و نگهداری شوفاژشمیرانات ۲۶۲۶۹۸

نصب شوفاژوتهویه مطبوع و آبرسانی شرکت مکرول ۸۲۲۷۸۸

نصب شوفاژ باقساط ۱۰ ماهه **۹۲۱۱۰۸** شرکت کولدواتر

نصب شوفاژ و تهویه فوری ۸۴۷۱۴۴ و ۷۹۴۶۹۴ شرکت تاوسا

شرکت‌مهندسین آتی‌پی بامسئولیت محدود نصب ونگهداری شوفاژ،تهویه در اسرع وقت **۸۹۴۱۵۱ ۸۹۱۷۴۸**

نصب‌سرویس ونگهداری شوفاژ ۲۶۲۶۹۸

سرویس و نگهداری شوفاژ ۷۶۵۶۸۸

سرویس و نگهداری شوفاژ ۶۵۹۱۴۹

از همین حالا
در فکر زمستان باشیدما در نصب و سرویس و نگهداری شوفاژ وتهویه باشما همکاری می کنیم شرکت مراك تلفن ۹۲۵۹۴۹

تصفیه آب ـ شوفاژ ـ نصب سرویس‌تعمیرات شوفاژ تصفیه آب (آشامیدنی ـ استخر) کمترین قیمت تضمین ۱۰ساله ۶۲۸۱۴۵ ۱ـ۳

لوله بازکنی

لوله‌بازکنی فوری سعدی ۳۵۵۴۷۳

تشخیص ترکیدگی لوله با دستگاه الکترونیکی و لوله بازکنی و لوله‌کشی تلفن ۶۵۹۰۴۷ و ۹۲۰۱۷۵ ۱ـ۲۰ آـ۹۲۳

تشخیص ترکیدگی لوله بادستگاه الکترونیکی **۲۲۷۱۴۴** ۱ـ۱۵ آـ۱۴۲۶

لوله‌بازکنی شبانه‌روزی فوری ۶۳۶۳۷۹

لوله بازکنی و ترکیدگی لوله شمیرانات ۲۶۲۶۹۸ ۱ـ۱۵ آـ۹۰۲

تشخیص ترکیدگی لوله بادستگاه‌مجهز آمریکائی و ترمیم بلافاصله ۹۳۹۴۲۹

لوله‌بازکنی فوری **۷۶۰۶۲۷**

ترکیدگی و لوله‌بازکنی داریوش **۶۴۷۵۳۰**

لوله‌بازکنی تشخیص ترکیدگی‌لوله ۸۲۱۸۳۰

تخلیه چاه

تخلیه‌چاه ۵۳۴۴۲۲ ـ ۵۶۲۹۰۴ و ۵۳۷۸۱۷ ـ ۵۳۸۳۲۷ لوله‌بازکنی ۵۰ تومان

تخلیه چاه فوری ۵۴۸۹۶۳

تخلیه‌چاه و لوله‌بازکنی فوری ۶۶۸۱۵۹

تخلیه‌چاه ۹۲۰۱۷۵ و ۶۵۹۰۴۷

تخلیه چاه لوله‌بازکنی کاوه باپمپهای مخصوص لجن کشی در تهران و شهرستانها ۹۶۲۲۵۳

شرکت تخلیه اس . اف با مسئولیت محدود تلفن های ۵۴۴۸۶۸ ۵۴۴۷۹۲

تشخیص ترکیدگی لوله و ترمیم آن تلفن ۵۳۷۸۸۵

تخلیه هرنوع چاه ولوله بازکنی جهت تهران وشهرستانها شرکت دلیجان ۹۷۵۷۴۲

تشخیص ترکیدگی لوله بادستگاه الکترونیکی ولوله بازکنی فوری تلفن ۹۲۶۱۵۶

تخلیه‌چاه فوری ۸ تومان ۳۴۴۶۲۷

تخلیه چاه متری ۱۵۰ ریال تلفن ۵۲۱۶۷۶ ۶۴۳۰۲۷ مهتاب

تخلیه چاه باقیمت مناسب تلفن ۵۳۷۵۸۸ ۱ـ۲۰ آـ۷۱۲

تخلیه هرگونه چاه ولوله بازکنی تعمیروحفرچاه ۲۰٪ تخفیف ازکلیه شرکتها ایران تخلیه ۹۳۵۲۸۶

تخلیه‌چاه باپمپ های مخصوص لجن کش تلفن : **۵۴۹۶۸۳** آـ۱۹۲۸

تخلیه چاه ولوله بازکنی فوری ۸۳۴۹۶۹

آگهیهای متفرقه

دفترخوانندگان ۶۵۱۹۲۰

استخر نصب و فروش همه نوع دستگاههای تصفیه اب نقد و اقساط باناز‌لترین قیمت تلفن ۸۵۲۹۴۸

هر نوع **غذای آماده** برای‌هرگونه‌مجالس و موسسه ۳۶۶۵۴۸

دارالترجمه حسن‌پور کلیه امور ترجمه و اوراق رسمی و غیر رسمی شما را دراسرع وقت انجام میدهدشاه چهارراه امیراکرم تلفن ۶۶۶۱۹۳

خیاط پوریا کارهای خیاطی ادارات و موسسات دوخته و در کمترین وقت تحویل می‌نماید تلفن ۷۳۳۳۷۷

گمشده
چکهای شماره ۸۰۱۲۰۸ و ۸۰۱۲۰۷و ۸۰۱۲۰۶ ازحساب جاری شماره ۱۰۱۸۸ بانک شهریار شعبه فرحناز دروجه آقای رضا دانشگر بتاریخ های ۳۰ر۹و ۵ر۱۰ و ۱۰ر۱۰ هر کدام بمبلغ ۱۵۰ هزار ریال مفقود گردیده چکهای فوق از درجه اعتبار ساقط است یابنده بتلفن ۵۴۷۴۴۳ اطلاع داده مژدگانی دریافت دارد. عباس قربانی ۱ـ۳ آـ۱۲۰۵

آپارتمان فروشی

فرح شمالی اول پالیزی چهار دستگاه آپارتمان دو اطاق خوابه‌تك‌واحدی باکلیه تجهیزات‌وشوفاژ وپارکینگ و تلفن یکجا یا جداگانه فروشی‌تلفن ۲۳۲۰۱۵

آپارتمان یک اطاق خوابه در شهرک اکباتان غرب میدان شهیاد بفروش می رسد تلفن ۶۵۲۷۵۶ از ۹الی ۱۳ وتلفن ۲۸۱۴۷۲ از ۵ تا۷ بعد از ظهر ۱ـ۳

آپارتمان تهران پارس نقد و اقساط ۷۸۱۹۱۸

آپارتمان‌فروشی - برمیرداماد برای محل کار با وام بانکی تلفن ۲۷۰۲۴۶ آـ۱۴۵۶

فروش آپارتمان ۹۵ متر مساحت مفید در بهترین نقطه شمال‌جردن بدون‌واسطه ۵۹۰۰۰۰ تومان ۱۲ـ۶۲۵۱۱۱

اکازیون فقط یکدستگاه
با تخفیف کلی وارزانتر از قیمت روز ۱۲۰ متربا پارکینك و شوفاژ وتلفن مستقل پهلوی ایوبی ۹۳۰۳۳۵

آپارتمان فروشی در شمال شهر ۸۳۵۲۲۲ـ ۸۳۲۴۴۰

فرح شمالی یکدستگاه آپارتمان فروشی ۸۵۳۸۰۷ آـ۱۱۶۷

۳ دستگاه‌ساختمان هر دستگاه دارای ۳ آپارتمان باپارکینگ یکجا یا تک واحدی بفروش میرسد تلفن ۹۷۸۴۵۶ ۱ـ۱۵ آـ۱۷۳۵

آپارتمان ۳ و۴ و۵ اطاقی باسرویس کامل فروشی تلفن ۷۳۲۳۴۱ ۱ـ۱۲ آـ۱۱۴۲

آپارتمان دو اطاق خوابه ببالا ۳۷۰ تومان ببالا تهران پارس۷۸۰۴۶۸

توجه
آپارتمان فروشی۲اطاق‌خوابه‌با سالن‌وسرویس کامل دربهترین نقطه بین جردن و پهلوی‌تلفن ۸۵۰۹۷۲

آپارتمان ۳ اتاق خوابه لوکس فروشی
یك دستگاه آپارتمان واقع‌در خیابان پهلوی بالاتر از میرداماد‌خیابان سرو ، ۱۶۴ متر مربع ، ۳ اطاق خواب ، توالت اضافی ، شوفاژ وکولر، گاراژ اختصاصی ، کف پارکت و موکت و فیش تلفن بفروش میرسد‌تلفن ۲۲۳۴۴۳ ازساعت۱۳الی ۸ بعدازظهر .

جردن الهیه
آپارتمان لوکس مهندسی ساز۲ اطاق خوابه با فن کوئل و سرویس خارجی تلفن مستقل پارکینگ ۷۵۰ هزار تومان به فروش میرسد ۲۲۲۴۷۹ و ۲۲۲۴۸۰

آپارتمان
۲و۳ و ۴ اطاق خوابه در خیابانهای شمال‌شهر جهت فروش با قیمت عادلانه دفتر جمشید‌تلفن **۹۲۸۰۸۲**

آپارتمان فروشی
نارمك ۳و۴اطاق خوابه‌بسرویس کمل تلفن ۷۳۵۶۴۱

اکازیون واقعی
ظفر آپارتمان لوکس دو یاسه اتاق‌خوابه سالن پذیرائی نهار خوری وهـال ۱۵۰ متر با پارکینگ ، آسانسور ـ پارکت وموکت سرویس لوکس ۷۲۰ هزار تومان خیابان ظفرخیابان رئیسی (خجند) سی متری شیبانی ۱۲ متری نور بهشت ۲۲۷۶۹۸ ۱ـ۳۰ آـ۶۰۶۶

آپارتمان به مساحت ۱۳۰ و تکمیل‌بر خیابان امیر آبادبالاتر از چهار راه شیراز قیمت ۴۲۰ هزارتومان‌مقطوع‌نقدو اقساط طالبین‌بین ساعت ۶ تا۷ بعد از ظهر با تلفن ۶۲۳۵۵۰ تماس بگیرند. ۱ـ۸ آـ۱۶۳۱

آپارتمان فروشی در بهترین نقطه کاخ شمالی حوالی بیمارستان‌مهر ۲ اتاق خوابه باسرویس کامل آسانسور و فیش تلفن قیمت ۵۵۰ هزار تومان تلفن ۶۳۳۱۲۳ ۱ـ۳ آـ۱۴۶۱

شهرك اکباتان اپارتمان ۱۵۵ متری با پارکینك وانباری فاز یك طبقه ۶ تیپ دی‌بلوك‌بی بمبلغ ۵۸۰ هزار تومان تلفن ۶۲۲۱۵۹ ساعت ۵ تا۷ بعداز ظهر .

بهترین نقطه نیاوران
آپارتمان سه اطاق خوابه لوکس باوسائل کامل بفروش میرسد تلفن ۸۹۱۰۴۰ و ۲۷۶۷۷۲

آپارتمان ۲ اطاق خوابه بمساحت ۱۲۵ متر در روزولت چهارراه تخت طاوس فروشی تلفن ۸۵۵۷۲۸

آپارتمان یک اطاق خوابه‌مقابل پارک کورش ۳۷۰۰ تومان ۲۳۷۴۷۵ آـ۱۴۶۵

ظفر ـ رئیسی
یکدستگاه آپارتمان۳اطاق‌خوابه مهندسی ۱۶۱ متر مفید باضافه ۱۴متربالکن‌تلفن مستقل‌پارکینگ بعلت‌مسافرت‌بقیمت بسیارارزان بفروش میرسد تلفن ۸۵۹۷۱۶ از ۴ الی ۷ بعد ازظهر ودر بقیه ساعات ۸۵۹۲۱۹ ۱ـ۴ آـ۱۶۰۱

در شهرك اکباتان
یکدستگاه آپارتمان از فازدوم ۴ اطاق خوابه در ۲ طبقه به مساحت ۲۵۹ متر مربع تیپ س‌ر۴ بلوک ۲ ورودی ۲ـس شماره آپارتمان ۲۸ بفروش میرسد طالبین‌باتلفن۸۵۱۳۱۲ از ساعت ۱۷ الی ۲۰ تماس بگیرند. ۱ـ۲ آـ۹۷۲۹

بخارست
آپارتمان دو اطاق خوابه ۷۸۰۰۰۰ تومان ـ۲۹۴۹۷۷ آـ۱۰۵۳

آپارتمان۲اطاق خوابه‌روبروی پارک فرح با پارکینگ کولرو شوفاژ فروشی ۹۲۸۷۴۸ و ۶۴۴۸۴۷ ۱ـ۲ آـ۱۴۱۸

شهرك اکباتان
آپارتمان ۳ اطاق خوابه فاز اول ۱۴۸ متری بعلت‌مسافرت بفروش میرسد تلفن ۸۹۵۲۳۵ آـ۱۴۵۷

۸۰۰ هزار تومان قبلی فقط ۶۰۰ هزار تومان
۱۰ دستگاه آپارتمان شخصی ساز از یک ساختمان هـر دستگاه ۱۲۵ متر خالص زیربنا باکلیه تجهیزات کـامل ـ پارکینگ ـ آسانسورـشوفاژـ کولر و فیش تلفن هردستگاه دو اطاق خواب سالن ناهار خوری و پذیرائی ـ موکت شده در خیابان کاخ‌ـ سزاوار فروشی تلفن ۶۴۵۲۶۶ و ۶۴۷۰۳۳ ۱ـ۵ آـ۱۴۳۷

قابل توجه اکازیون
آپارتمانی‌با مشترکات ۲۵۰متر مربع‌در ولنجک بقیمت مناسب بفروش میرسد تلفن۲۹۴۳۳۰ـ۷۶۲۸۸۰ ۱ـ۲ آـ۱۴۳۳

یکدستگاه آپارتمان سه اطاق خوابه با ۱۲۰ متر مساحت مفید با آب و برق و شوفاژ وپارکینك ولوله‌کشی گاز درخیابان خواجه عبدالله انصاری مقابل کوچه هفتم به۶۷۵ هزار تومان بفروش می رسد ۸۴۱۵۵۸ آـ۱۳۳۵

در شهر اکباتان
آپارتمان ۱۴۴ متری فاز دوم متری ۳۶۰۰ تومان بعلت مسافرت فوری فروشی تلفن ۷۸۳۹۰۰ ۱ـ۲ آـ۱۱۹۱

آپارتمان
۳و ۴ و ۵ اطاقه باقیمت مناسب نقد و اقساط تلفن ۷۹۴۶۵۴ آـ۲۱۸۴

ارزان قیمت
نظام آباد خیابان شاهرخ میدان صابر یک اطاق خوابه باسرویس‌کامل شوفاژ روشن پارکینگ‌قیمت هر دستگاه ۲۵۰ الی ۲۷۰ هزار تومان تلفن ۷۹۱۲۹۱ و ۷۳۹۴۴۲

میدان ونك
آپارتمان‌سه‌اطاق خوابه ۱۴۰ متر با فن‌کوئل و پارکینگ بیو اسطه ۷۵۰ هزارتومان ۸۴۴۰۲۳ و ۸۴۵۷۰۱ ۱ـ۱۴ آـ۱۵۲۴

آپارتمان فروشی تهران‌ـ پارس با وام بانکی ۲۵۰ هزار تومان پیش قسط‌به اقساط ۱۵ ساله از یک الی ۵ اطاق تلفن ۷۸۲۰۳۰ و ۷۸۰۰۶۱

خانه‌فروشی

خانه‌ای‌ویلائی بمساحت ۱۷۰۰ متر مربع واقع در دزاشیب دارای ۶ اطاق خواب با نهار خوری و پذیرائی بزرگ دو حمام‌و یک دستشوئی‌باشوفاژ وکولر و تلفن بعلت مسافرت بقیمت مناسب بفروش میرسد تلفن ۲۷۲۴۳۲ و ۲۷۲۶۷۱ آـ۱۴۲۱

خانه دو طبقه امیر آبادشمالی با ۵اطاق ۱۰ هزار تومان‌وام ۹۲۰ هزار تومان ۱۵ الی ۲۰ تلفن ۶۳۰۹۶۵ ۱ـ۲ آـ۱۴۲۱

خانه‌ای دوطبقه واقع در خیابان زرین نعل توچه واحدی‌بمساحت ۲۰۷متر مربع دارای۵ اطاق‌خواب هال . سالن پذیرائی . ناهار خوری با آب وبرق وتلفن بعلاوه آب جاری بدون واسطه قیمت یک میلیون تومان با تلفن ۷۵۱۳۹۲ ـ ۲۲۵۲۰۴

منزلی در جهانشهر کرج ۳۶۰ متر شمالی سه اطاق خواب با سرویس کامل و فیش تلفن‌حاضر برای فروش ویا تعویض با آپارتمانی از میدان ونك ببالا تلفن ۲۷۱۹۲۶

ساختمانی واقع در تخت طاووس جنب خیابان لارستان پلاك ۳۷۴ فروشی یا دربست اجاره باتلفن۸۴۰۴۲۰ همه‌وقت تماس بگیرید .

اکازیون

فروش فوری شمال‌شهر بالاتر از عباس‌آباد خانه ویلائی خیلی لوکس ۳ طبقه بمساحت ۵۰۰ متر زیر بنا ۷۰۰ متر شمالی ۷ اطاق خوابه سالن سرویس کامل ۲ رشته تلفن شوفاژ کولر روکار تمام سنك پارکینك به قیمت ۳ میلیون و ۸۰۰ هزار تومان ۸۳۹۰۲۵ و ۸۳۵۲۲۲ و ۸۳۲۴۴۰

خانه فروشی در فرح‌آباد ژاله تلفن ۳۳۸۵۱۷

شاه‌عباس خیابان‌فرشید کوچه شهرود پلاك ۳۷ـ شمالی ۳۱۰ متر زمین ـ ۵۰۰ متر زیربنا ـ دو طبقه ویلائی با ۹ اطاق‌و دوهال بزرگ‌ودوسرویس و حمام فرنگی ـ و دو سرویس و حمام‌ایرانی‌و نیم طبقه دفتر کار با دو اطاق و سرویس‌وآبدار‌ـ خانه و درب ورودی مجزا با دو تلفن و دو برق ۲۵ آمپر ولوله‌کشی گـاز مجهـز بشوفاژ و کولر مناسب برای سکونت و شرکتها دو میلیون‌تومان فروشی یا اجاره داده میشود صبح‌و عصر تلفن ۸۳۳۶۲۱

منزل‌ویلائی چهار اطاق‌خوابه با شوفاژ روشن واقع در بهترین نقطه گوهر دشت‌کرج برای فروش یا اجاره از ۹ صبح تا ۳ تلفن ۶۹ـ۸۵۹۰۶۰ داخلی ۳۲۴ ۱ـ۳ آـ۱۶۳۵

اکازیون‌واقعی
خیابان دولت خیابان قیطریه خیابان منظریه خیابان کامور پلاك۲۸یکباب خانه شخصی سازبه متراژ۴۶۰ متر و۱۱۰۰ مترزیربنا دوبر خیابان شمالی خیابان ۱۸ متری جنوبی خیابان ۱۲ متری ۴ طبقه هر طبقه‌ای دارای چهار اطاق خواب هال بزرگ و پذیرائی، ناهار خوری آشپزخانه بزرگ دوسرویس تمام نمای داخلی وخارجی سنگ ۷ سانتی با درب مستقلاتی بطورجداگانه یایکجا بعلت مسافرت بقیمت عادلانه بفروش می‌رسدتلفن ۲۴۷۲۷۴ آـ۱۴۶۵

خانه‌ای ۱۵۰ متری در خیابان قزوین با ۲۲۰ متر زیر بنانو ساز با چهاصد تومان وام بانکی ۷۲۰هزار تومان‌فروشی ۵۴۹۹۱۶ آـ۱۴۷۷

توجه
خانه یک طبقه دارای پروانه ساختمانی جهت ۶ واحد در یوسف آباد معاوضه یا نقدابه فروش‌میرسد تلفن ۶ تا۱۰شب ۶۲۵۳۲۱ آـ۱۶۲۹

خانه ویلائی و مستغلات فروشی ۸۳۹۷۴۰ ـ ۸۳۹۰۲۵

خانه فروشی سه طبقه نزدیک پارک ساعی ارزانتر از قیمت روز تلفن ۶۸۴۹۸۱ ۱ـ۳ آـ۱۰۴۹

منصفانه ـ بقیمت روز
دوباب منزل شخصی ساز با کلیه‌تجهیزات و سرویس‌کامل در بهترین نقاط قلهک و سلطنت‌آباد باموقعیت بسیار عالی‌تلفن ۲۶۷۶۲۶ بعد ازظهر ۴تا۸ ۱ـ۲ آـ۱۴۶۸

ساختمان نو ساز دوطبقه هر طبقه ۲۰۹متربنا۴ اطاق‌خواب سالن بزرگ سرویس کامل‌با تلفن شوفاژ و غیرو جمعا ۵۰۰متربنا۳۳۰ متر زمین‌واقع در فرح آباد ژاله خیابان دوم نیروی هوائی تماس با تلفن های ۳۴۹۳۰۹ و ۳۴۵۸۱۲ ۱ـ۳ آـ۱۰۵۵

ساختمان‌و زمین بمساحت۲۸۰ متر الی ۵۰۰ متر ، ساختمان‌با ۳اطاق‌خواب‌هال اطاق‌پذیرائی وناهار خوری با تمام‌وسائل وشوفاژ کشی شده درمهر شهر کرج بفروش می رسد ۵۴۲۵۷۷ ۱ـ۴ آـ۷۲۹

دروازه شمیران
منزل فروشی تلفن ۳۰۵۰۹۲ ۱ـ۱۰ آـ۱۰۴۵

منزل دوطبقه بمساحت ۱۲۰ متر دارای‌آب ، برق ، کولر، حمام‌و تلفن واقع در سیمتری قلمستان‌بقیمت ۵۰۰ هزارتومان بفروش‌میرسد تلفن ۵۶۲۴۷۸ از صبح تا۴ بعدازظهر ۱ـ۲ آـ۱۰۶۳

قابل توجه‌آقایان‌پزشکان شرکتها‌وموسسات‌بزرگ
یکدستگاه‌ساختمان‌مدرن احداثی در ۹۰۰متر زمین با پارکینگ فن کوئل‌و آسانسور شامل ۲۰ آپارتمان ۴ اطاقه واقع درجهت شمالی خیابان میرداماد تك،تك یا یکجا به فروش میرسد تلفن ۸۴۱۵۵۸

یك منزل۳طبقه‌بمساحت ۳۵۰ متر هرطبقه‌دارای ۵ اطاق شوفاژ تلفن‌واقع در خیابان عباس‌آباد میرعماد‌بمبلغ۲ر۸۰۰۰۰۰ تومان فوری به فروش میرسد تلفن ۸۳۴۲۳۷

یك باب خانه به مساحت ۴۰۰ متر ۲ طبقه حیاط مشجر به جمعا دارای ۵ اطاق خواب ۲ هال بزرك اطاق پذیرائی و ناهار خوری بزرك ۲ سرویس کامل طبقه دوم مستقل واقع در کوکاکولاخیابان فرحناز ساختمان های بانك‌رهنی که درب‌شمالی آن به پارك رضا پهلوی‌و درب جنوبی آن به‌خیابان ۸ متری بنفشه می‌باشد برای اطلاعات بیشتر با تلفن‌های۳۴۴۱۷۵وبازار ۵۳۳۶۵۳ تماس بگیرید.

یك منزل مستغلاتی ۳ طبقه هر طبقه دارای ۵ اطاق و شوفاژ تلفن‌و سرویس کامل واقـع در خیابان کریم خان زند سپهبد زاهدی به مبلغ ۲۲۰۰۰۰۰ تومان فوری به فروش می رسد تلفن ۸۳۴۲۳۷

منزلی واقع در سه غربی‌بین گلکارو وثوق کوچه صالح‌نیا دودرب، درب مستقل برای‌طبقه بالا باکولر تلفن موکت کاغذ دیواری پرده لوردرایه بفروش میرسدتلفن ۵۹۸۵۲۴ـ۹۵۸۳۰۱ ۱ـ۷ آـ۱۰۲۹

یکباب منزل واقع در خیابان ژاله نرسیده به میدان ژاله و شهرداری پلاك ۴۶ با ۵ اطاق و دو زیرزمین برای فروش آماده می‌باشد طالبین‌با تلفن ۲۷۰۰۵۳ تماس و همه روزه از ساعت ۱۶ الی ۲۰ می توانندازخانه بازدید فرمایند . آـ۱۸۰۰

خانه‌ای در خیابان قصرالدشت پائین‌تر از کوروش کوچه ریاحی پلاك ۷ دو طبقه ونیم دارای ۵ اطاق بفروش‌می رسد ۹۲۶۱۵۶

تهرانپارس خیابان ۱۱۰ خانه‌ویلائی بمساحت۳۳۰ متر آب برق تلفن‌شوفاژ با سرویس کامل و پارکینك دارای ۴ اطاق خواب نهارخوری و پذیرائی و هال فروشی ساعت ۲الی ۷ بعدازظهر تلفن ۳۱۹۳۰۸

عباس‌آباد اندیشه‌خانه‌ای بمساحت حدود ۹۰ متر دو طبقه ۱۲۴ مترزیر بنا ۴ اطاق حمام کولر تلفن دو آشپزخانه آب گرمکن گازی تخلیه‌بدون واسطه بقیمت عادله روز تلفن ۸۴۶۰۲۷ آـ۱۶۰۰

در سید خندان
یکباب‌خانه دو طبقه ۴۶۲ متر زمین باتجهیزات کامل بدون واسطه‌فروشی تلفن ۲۳۰۷۶۱ آـ۱۱۸۶ ۱ـ۲

ویلا و خانه فروشی نیازمندیم ۸۳۵۲۲۲ و ۸۳۹۰۲۵

اکازیون
یکدستگاه خانه ۲ طبقه‌باشوفاژ وکولر و آب و برق وتلفن به مساحت ۳۲۵ متر ،۴۰۰متر زیر بنا با ساختمانی نوسازدر منطقه‌تجارتی‌چهل‌متری‌کریمخان زند ابتدای مدیری مناسب‌برای سکونت ،دفاتر تجارتی‌و شرکت‌ها، بعلت‌مسافرت‌بیو اسطه بفروش میرسد.درتمام ساعات روز با تلفن ۸۲۲۷۰۷ تماس حاصل نمائید. آـ۱۳۳۰

اکازیون‌واقعی

زمین باجوازساختمانی‌سلطنت‌آباد بهارستان هشتم عرض ۱۷ و طول ۲۶ باجواز۸۲۶ متر بناآماده‌فروش میباشد . تلفن ۷۸۴۶۶۰

خانه‌ای بمساحت ۱۳۲ متر جنوبی واقع در خیابان سلیم پلاک ۳۹ با۳۱ طبقه بنا ۵ اطاق باآب و برق و تلفن بفروش میرسد از ساعت ۸ بعد ازظهر به بعد با تلفن ۷۵۰۱۹۰ تماس حاصل فرمائید. ۱ـ۲ آـ۱۳۲۹

خانه‌ای‌بمساحت ۲۰۸ متر‌۲۵۰ متر بنا شمالی درب ماشین رو دو طبقه مستقل هر طبقه دو اتاق خوابه و سرویس کامل با زیر زمین و تلفن کرکره کولر واقع در امیریه جنب بیمارستان‌امین صادقیه کوچه توتونچی بفروش میرسدتلفن ۵۶۲۹۲۳ آـ۱۰۴۸

خانه‌های ارزان قیمت قاسم آباد شاهی دو سه و چهار اطاقه نقد و اقساط ۹۵۰۲۰۷ ـ ۹۶۳۵۶۸

ویلافروشی

ده دستگاه‌ویلا درمتل‌قو خیابان‌دریابوشه خیابان ۴۱ و۳۹ با سرویس مجهز با نازلترین‌قیمت آماده فروش می‌باشد طالبین می‌توانند با تلفن ۸۳۱۶۹۶ تماس حاصل نمایند

دریاکنار
ویلای مبله فروشی تلفن دفتر ۶۵۵۱۹۱تلفن‌منزل ۶۳۷۶۵۵

ویلای افسانه‌ای
باویژگیهای زمان صفوی ۹ اطاق مبله بااستخر اکازیون ۶۳۵۲۸۸ و ۹۲۲۲۱۶ آـ۱۵۵۶ ۱ـ۲

ویلافروشی
سلطنت‌آباد (گلستان) فرمانیه اول پهلوی از تجریش بقیمت‌های ۵ر۵ الی ۸ میلیون تومان تلفن ۸۴۸۴۲۴ ازساعت ۵تا۸ بعدازظهر آـ۱۰۳۸

محمودیه‌شمیران
ویلای مجلل بفروش می رسد تلفن ۲۹۱۶۰۷ و ۲۹۵۳۷۷ از ۹ تا ۱۲ و ۳ر۵ تا ۷ بعداز ظهر

سرقفلی

اکازیون
یکباب مغازه باجواز خیاطی در مکانی مناسب در خیابان شهباز خیابان مازندرانی‌دارای برق و فیش تلفن با وسائل خیاطی بفروش مـی رسد ۳۵۸۱۳۳ آـ۱۴۸۱

خیابان فردوسی نبش خیابان کوشک داخل سرای اردهالی ۲ باب مغازه مجزا واگذار می شود از ۱۰ الی ۱۲ صبح و ۴الی ۷ بعد ازظهر تلفن ۶۸۶۲۵۷ ۱ـ۳ آـ۱۴۶۴

کوره آجرپزی
درحال‌کار باتمام وسایل بفروش میرسد تلفن ۶۶۰۴۰۰ ـ ۶۶۹۷۰۰

دفتر کار فروشی دروویلا ۸۳۶۶۹۸

بوتیک فروشی ـ خیابان خوش ساعت ۱ الی ۴ ۵۴۹۱۵۰

یکباب مغازه آژانس توریستی (تاکسی سرویس) بفروش‌می رسد تلفن ۳۴۱۴۳۷ ۱ـ۲ آـ۱۵۴۹

سرقفلی‌و پروانه کسب‌آژانس توریستی (تاکسی سرویس) بامحاسبه مابه‌التفاوت با یکدستگاه خانه معاوضه می شو دساعت۵تا۷ تلفن۳۳۷۶۴۴ آـ۱۵۵۰

دوجا مغازه واگذار میشود میدان ۲۴ اسفند مغازه بزرگ آیزنهاور‌اول جمالزاده یکباب ۹۲۶۲۲۴ و ۶۸۱۹۸۸ ۱ـ۴ آـ۱۸۰۱

سرقفلی‌واگذاری
فروشگاه‌لوازم بهداشتی ساختمان‌باسابقه‌چندین ساله در قلهك وبهترین موقعیت محلی ۱۲۰متر مساحت در دو طبقه اب و برق ۲ شماره تلفن ۲۶۱۶۰۴ و ۲۶۸۳۳۲

اکازیون
یکباب مغازه واقع در رودکی شمالی نرسیده‌به ساسان‌فروشگاه دل‌سنگ باسرقفلی و جوازخرازی وتمام اجناس خارجی و دکوراسیون عالی با آب برق تلفن بعلت مسافرت بفروش میرسد۹۲۹۱۲۴ آـ۱۴۷۱

تراشکاری
یکباب مغازه بمساحت ۹۰ متر با جواز قالب سازی‌سنبه‌ماتریس‌واقع در جاده مخصوص کرج کیلومتر ۶ واگذار می شود تراشکاری پیله‌ور تلفن ۷۳۷۱۹۱

فروشگاه خردسالان سوگلی خیابان پهلوی بالاتر از سینما امپایر اول کوچه کاشان با فروش عالی ۶۰۰ هزار تومان ۱ـ۲ آـ۱۰۶۴

باغ فروشی

باغی با ویلا مدرن
نرسیده به کرج بمساحت۲۰۰۰ متر بادرختان میوه با چاه و آب و برق فروشی تلفن ۲۳۰۷۶۱ آـ۱۱۸۵

باغ فروشی در جاده کرج‌چالوس بررودخانه آب کرج

باغ مشجر در بهترین نقطه‌جاده‌چالوس کیلومتر ۸ جاده کرج چالوس جنب‌باغ آقای مهندس قطبی حدود ۳ هزار متر با سند مالکیت بفروش میرسد و با یك ملکی دارای بیش از۴۰۰ متر زیرزمین د رمحل تجاری شهر معاوضه میگردد تلفن ۷۸۱۲۸۱ ساعت ۲ بعداز ظهر الی ۱۰ شب

زمین فروشی

فروش زمین مهرشهر ۹۳۶۷۵۳

۵۵۰۰ متر جاده آرامگاه جنب نهم آبان ۵۲۶۹۶۰ آـ۱۰۴۹

زمینهای

افشاریه و فرامرزیه‌کرج بقطعات ۱۰۰۰ و ۱۲۰۰ متری با سند مالکیت با آب برق و دیوارکشی شده نقد واقساط بفروش میرسد
۹۳۹۵۵۹

فروش زمین ساختمانی ۹۲۸۰۸۲

زمین مهرشهر فروشی ۸۳۱۴۰۲ و ۸۲۴۰۱۰

دو قطعه زمین در تهران‌دشت کرج قطعه ۱۵۰۰ متری بعلت احتیاج فوری بقیمت خیلی ارزانتر بفروش میرسد تلفن ۳۵۲۲۹۹ صفرزاده ۱ـ۲ آـ۱۵۶۲

اکازیون زمین برای فروش

یک قطعه زمین دربهترین نقطه تهران پارس به مساحت ۳۶۰ متر به‌علت مسافرت فورا به فروش می رسد تلفن ۸۳۴۲۳۷

نیازمندیهای اطلاعات

تلفنهای: ۳۱۱۲۳۰-۳۱۱۲۲۹

نیازمندیهای اطلاعات تلفنی آگهی میپذیرد

دو قطعه زمین هر یک بمساحت ۵۷۵۰ متر مربع بر دریا درست جنب قطعات موجود نزدیک هتل سفید کنار با سند و قباله بسیار مناسب جهت ویلاسازی و هتل سازی بعلت مسافرت به فروش میرسد ۶۶۷۲۷۶ و ۶۶۷۹۹۶ از ساعت ۹ الی ۵ بعد ازظهر ۱ـ۶ آـ۱۳۰۲

اراضی تهرانپارس
خارج از محدوده قنات کوثر سازمان چای حکیمیه جوادیه خریدار و فروشنده‌ایم تلفن های ۷۸۲۰۳۰ و ۷۸۰۰۶۱ آـ۱۰۵۱

جاده خراسان شهرک کاروان قواره‌های ۳۰۰ و ۶۰۰ متری ۲۵ × ۱۲ برخیابان برای احداث کارگاه و کارخانه تلفن ۳۰۰۰۴ ۱ـ۱۸ آـ۱۰۱۸

اجاره داده میشود

آپارتمان ۲ اتاق خوابه انتهای فرح‌شمالی نبش پالیزی اجاره داده می شود تلفن ۲۳۳۲۲۹

اجاره بایرانی و خارجی آپارتمان خانه در شمال شهر تلفن ۹۳۶۷۵۳

طبقه سوم ، ساختمان۳طبقه چهارراه قنات (دروس) ۲اطاق خواب ، هال ، حمام، آشپزخانه ، تراس ، شوفاژ، کولر- ۳۵۰۰ تومان تلفن ۲۴۱۴۵۴ ۱ـ۳ آـ۱۳۲۵

عباس‌آباد- فرح
یکدستگاه آپارتمان اجاره داده میشود تلفن ۸۵۳۸۰۷ آـ۷۳۱ ۱ـ۳

پانسیون - دفتر کار
۱۱ دستگاه آپارتمان ۲ اطاق خوابه کاملا مجهز واقع در جردن بقیمت مناسب یکجا اجاره داده میشود ۶۲۵۲۰۱ ۱ـ۱۳ آـ۱۷۸۸

مستاجرین
منازل اجاره‌ای ما از ۵۰۰۰تا تجاوز نمود فقط یک تلفن کافیست منزل دلخواهتان را ازمابخواهیدتلفن ۳۳تا۸۵۳۰۳۱ ۱ـ۱۲ آـ۱۳۱۲

تخت‌طاوس‌فرح‌ساختمانی دارای ۸ آپارتمان ۲اطاق خوابه و آسانسور و پارکینك بزرك یکجابرای سکونت‌یامحل کارشرکت ها اجاره داده‌میشودتلفن ۲۳۶۴۵۳

در خیابان گاندی
آپارتمان طبقه همکف ۳ اطاق خواب هال و سالن‌وپذیرائی اطاق مستخدم انباری کولر شوفاژ تلفن مستقل با خیاط و استخر مستقل اجاره داده میشود ۲۲۲۴۷۹و ۲۲۲۴۸۰ آـ۱۴۶۸

شمیران جنب پل رومی
آپارتمانی طبقه همکف‌دو اطاق خواب ناهار خوری وپذیرائی سرویس کامل ۵۰۰۰ تومان باجاره واگذار میشود دفتر منصور ۲۷۱۱۵۳

آپارتمان دو اطاق خوابه‌واقع در تهران پارس باتمام وسائل اجاره داده میشود بدون واسطه تلفن ۳۶۲۰۹۸ آـ۱۲۷۵ ۱ـ۲

دفتر کار
عباس آباد ۲۰ متری کیهان ساختمانی‌جنوبی سه طبقه‌جمعا ۱۰ اطاق سه هال با ۲ شماره تلفن‌موکت، کاغذدیواری‌کولر سایر متعلقات کلی یا بطور جداگانه اجاره داده می شود تلفن ۸۵۰۹۲۳ و ۸۵۴۸۰۸ ۱ـ۲ آـ۱۲۷۶

آپارتمان های اجاره‌ای در آریامهر غربی برای شرکت‌ها تلفن۹۳۲۶۳۱

پشت پارك کورش
یکدستگاه آپارتمان۴۳۰۰تومان برای اجاره ۲۳۷۴۷۵ آـ۱۵۷۱

ساختمان مهندسی ساز دارای ۳۰اطاق‌یکجا باجاره یابفروش میرسدآدرس آیزنهاور میدان شهیاد تلفن ۹۷۸۴۵۶ ۱ـ۱۵ آـ۱۷۳۶

جهت خارجیان‌ویلااجاره و فروشی تلفن۲۹۲۹۸۲

اجاره‌هر نوع‌ویلاآپارتمان ومحل کارتلفن۹۳۶۱۸۱

اجاره‌هر نوع ویلاآپارتمان ومحل کار تلفن ۹۳۶۱۸۱

محل کار
از۴ تا ۳۰ اطاق موجود ۸۵۰۶۳۱ آـ۷۱۲ ۱ـ۱۰

آپارتمانهای ۲و۳و۴و۵ اطاق خوابه با اجاره ۴ هزار تومان ببالا.
تهیه مسکن گلدهاوس تلفن۶۵۰۴۱۳و ۶۵۲۶۳۲

اجاره‌فوری

موسسه‌مادر شمال شهرتهران همه نوع آپارتمان ویلا برای محل کار و سکونت برای‌هر نوع سلیقه فقط برای اجاره آماده دارد یک تلفن شما کافیست‌مسکن دلخواه شما را در اختیارتان بگذارد تلفن ۶۵۵۶۱۵ و ۶۵۰۴۹۶

اجاره‌فقط

بایك زنك
سازمان‌تهیه‌مسکن‌ارمغان ۲۲۱۱۷۶ـ ۲۲۳۹۱۵

اجاره شرکت‌ها و ادارات در عباس آباد
ده واحدی جمعا ۵۰ اطاق ۱۰ هال با پارکینگ مسقف اول خیابان مهناز کوی چهارم جنب پلاک ۱۵ شمالی نوساز آـ۱۸۴۳ ۱ـ۱۲

طبقه سوم ـ ساختمان ۳ طبقه ـ چهار راه قنات (دروس) دو اطاق خواب هال حمام ، آشپزخانه تراس با شوفاژ و کولر ۳۵۰۰ تومان اجاره تلفن ۲۴۱۴۵۴

شاغلین‌کارخانجات غرب تهران حوالی پل اتوبان زیر میدان آریامهر طبقه دوم یکدستگاه ساختمان به مساحت ۲۶۰ متر مربع دارای سالن هال ناهار خوری۳اطاق خواب سرویس کامل شوفاژ پرده کرکره به اجاره واگذار میشود تلفن۶ تا۸ بعد ازظهر ۶۵۰۵۷۰ ۱ـ۳ آـ۱۴۶۹

طبقه دوم ساختمانی دارای۱۰ اتاق و اتاق سرایدار با آب و برق دو نبش و واقع در نازی آباد جهت مطب- درمانگاه ـ شرکت‌یکجااجاره داده میشود. تلفن ۵۵۱۸۸۵و ۵۵۱۸۳۸ ۱ـ۲ آـ۱۴۲۸

ویلای مجهز در نیاوران‌بعلت مسافرت برای اجاره فوری آماده است تلفن ۸۴۹۵۲۴ ۱ـ۵ آـ۱۴۲۹

اجاره برای سکونت
۲دستگاه آپارتمان۲ و ۴ اطاق خوابه باسرویس و شوفاژ کولر و تلفن اجاره داده می شودتلفن ۶۵۵۶۱۵و ۶۵۰۴۹۶ آـ۱۴۲۴

مورد نیاز اجاره

طالب یك منزل اجاره در شمیران تلفن ۲۷۱۱۵۳

محل اجاره واقع در شمیران دارای ۲۰ اطاق برای دوایر دولتی احتیاج صبح هابه‌تلفن ۲۷۲۶۲۳ و عصر ها به تلفن ۲۷۶۷۰۸ مراجعه شوده آـ۱۵۳۲

شرکت امریکائی
برای‌سکونت کارمندانش‌احتیاج فوری به چند آپارتمان نوساز و شیک دارد تلفن ۶۲۷۹۶۱

تعدادی ویلا آپارتمان همکف‌و طبقات مختلف‌از یک تا ۱۰ اطاق خوابه جهت سکونت و محل‌کار کارمندان یك شرکت خارجی فورا مورد نیاز است تلفن ۱۹۷۱۹۷۶از ۹ صبح‌تا ۹شب.

به دو اطاق حدودخیابان های آذربایجان آیزنهاور و رودکی برای سکونت یك خانواده ۲ نفری مورد نیاز است از ۵ر۸ الی ۱ و از ۴ الی ۵ر۶ بعدازظهر تلفن ۳۲۸۳۸۷

بیکدستگاه آپارتمان یک اطاق خوابه باشوفاژ و تلفن در شمال‌شهر تاقلهک بایک‌میلیون ریال‌رهن نیاز است در صورت تجهیزات کامل مبلغی‌هم‌ماهیانه حاضربپرداخت است دارندگان بتلفن ۲۶۱۱۳۱ اطلاع‌فرمایند. آـ۱۴۵۷

آپارتمان وویلا در شمال نیازمندیم تلفن ۷۳۹۰۵۹ آـ۱۴۰۳

نیاز فوری جهت خارجی
به ۳ دستگاه آپارتمان تک اطاقی با سرویس در شمال شهر برای چند خانم خارجی کارمند نیاز است ۶۵۵۶۱۵ و ۶۵۰۴۹۶ آـ۱۵۰۹

با۱ تلفن
ملکشمارادر کوتاهترین مدت بایرانیو خارجی اجاره می دهیم گلدهاوس ۶۵۰۴۱۳ و ۶۵۲۶۳۲ ۱ـ۱۲ آـ۱۲۵۱

سفارت خارجی نیاز فوری به منزل برای سفیر خود در شمال شهردارد تلفن ۲۲۳۶۰۹ و ۲۲۸۴۱۲

تعدادی ویلاوآپارتمان برای خارجیان شرکت شمال شهراحتیاج است ۸۵۰۶۳۱

خانه . آپارتمان. ویلابایرانی وخارجی اجاره می دهیم ۶۸۴۱۰۹ ۱ـ۲۲ آـ۱۸۵۰

خانه آپارتمان ویلا برای خارجیان نیازمندیم ۶۸۴۱۰۹ ۱ـ۲۲ آـ۱۸۵۱

ویلاو همکف‌شمال‌شهر برای‌خارجیان نیازمندیم ۲۳۰۲۷۳

ویلا و آپارتمان درشمال شهر برای کارمندان عالیرتبه شرکت خارجی فوری نیازمندیم۲۲۲۶۳۰ و ۲۲۷۵۱۱

آپارتمان وویلا در شمال نیازمندیم تلفن ۸۴۹۵۲۴ و ۷۳۹۰۵۹ ۱ـ۲۰ آـ۱۳۳۴

مورد نیاز برای خرید

خریدارزمین افسریه ۳۴۱۳۰۹ ۱ـ۱۱ آـ۷۹۵

خریدار یك خانه یا یك قطعه زمینی در شمیران ۲۷۱۱۵۳

زمین در جاده قدیم و مخصوص کرج‌خریداریم ۹۳۰۱۳۹

خرید و فروش زمین بلوار رضا پهلوی ۳۴۴۹۸۲ ۱ـ۱۰ آـ۲۹۰۳

خریدار زمین افسریه ۳۴۳۳۴۶ ۱ـ۱۰ آـ۲۰۹۶

تهران‌پارس‌موسسه‌کیان زمین های تهران‌پارس خریداریم تلفن ۷۸۰۲۹۴

زمین صنعتی کارخانه جاده
کرج خریدار فروشنده‌ایم ۹۲۷۹۶۹

اهواز
زمین‌خریداریم۷۹۴۴۱۸

زمین‌های فرامرزیه کرج را خریداریم ۳۱۱۸۳۶

زمینهای
افشاریه و فرامرزیه‌کرج خریداریم تلفن ۹۳۹۵۵۹

خانه های کلنگی وزمین های ساختمانی شمال شهر را خریداریم ۹۳۳۹۷۶

زمین در مهرشهر خریداریم ۸۲۴۰۱۰ و ۸۳۱۴۰۲

اهواز
زمینهای‌اهواز-خرمشهر آبادان‌خریداریم ۶۶۸۳۷۴

زمین های تهران پارس خریداریم ۷۹۳۰۲۰

زمین در مهرشهر خریداریم ۸۲۴۰۱۰ و ۸۳۱۴۰۲

خرید و فروش زمین های بلوار رضا پهلوی تلفن ۳۴۵۶۵۳

بنگاههای معاملات املاك

بورس املاك شمیران دفتر برانی ۲۷۲۵۷۵

دفتر پارس
مرکز معاملات املاك شهر و شمیرانات ۸۴۱۵۵۸

بورس اراضی مهرشهر کوی ولیعهد گوهردشت ۶۴۸۲۵۵

معاملات پول

پول راکد شما رابا انتقال مبیع هزاری ۵۰ تومان سود می‌دهیم ۷۵۶۴۲۴ و ۷۵۷۰۳۵

پول شرطی موجود ۶۸۴۵۲۵

پول‌در مقابل املاك‌شمال شهر و شمیران موجود تلفن ۸۲۵۲۶۳ ـ ۸۲۹۵۲۷

در محل‌کار شما ، روی هر نوع اتومبیل، تلفن ارزانتر وام داده می‌شود تلفن ۸۵۵۳۵۳

پول فوری در مقابل‌خانه و مستغلات موجود ۹۲۸۴۶۵

پول
در مقابل چك و سفته کارمند پرداخت میشود با بهره کم ۶۲۳۶۵۴

پول شرطی از صد هزار تا ۵ میلیون تومان نیاز ۹۲۰۸۲۹

چك کارمندی تلفن ۸۳۹۷۴۰

برای تهیه وام‌در مقابل وثیقه ملکی ازیکمیلیون تومان ببالا با ما تماس بگیرید ۶۶۴۶۱۸ ۶۶۶۲۶۳ ـ ۶۶۰۲۰۰

پول فوری در مقابل ملك همیشه موجود است تلفن ۸۲۲۶۵۹

به پول شما در مقابل سند مالکیت هزاری ۲۰۰ ریال بهره میدهیم تلفن ۹۶۱۸۶۹ ۱ـ۱۰ آـ۱۲۷۴

وام درمقابل چك کارمندی ۶۴۶۴۵۵ آـ۱۹۷۲

به‌پول راکد شمادرمقابل مبیع نیازمندیم ۶۴۶۴۵۵

مورد نیاز
پول شرطی در مقابل خانه ارزنده مورد نیاز است ۷۵۷۰۳۵ و ۷۵۶۴۲۴

به‌پول راکد شمادر مقابل‌ملك ارزنده نیازمندیم تلفن۸۳۷۶۸۴

معاملات تلفن

مرکز خرید وفروش‌تلفن چنانچه تاکنون موفق بخرید تلفن نشده‌اید با شرایط آسان صاحب تلفن شوید ۸۵۳۰۳۱ ـ۳۲ـ۳۳

قبوض وسهام

خریدقرضه دولتی‌قبوض مرحله سوم‌و شهرداری ۶۴۰۹۵۷

استخدام

استخدام زن
انجمن حمایت معلولین بهبیست نفرزن(کارگر ساده) باحقوق مکفی که یک شب در میان از ساعت ۴ بعد ازظهر تا ۸صبح ازکودکان مراقبت نمایند احتیاج دارد داوطلبین به آدرس : نارمک- میدان دردشت‌ـخیابان نجمن- مرکز نگهداری‌کودکان معلول‌یا تلفن ۷۹۳۸۵۰مراجعه نمایند.

اگر اشتیاق همکاری باسازمانی رادارید‌که هدف اصلیش‌خدمات موثر به افراد اجتماع است و مسئله درآمد برایتان دردرجه دوم اهمیت است و دارای شخصیت گیرا، قدرت بیان و معلومات اجتماعی حداقل متوسط هستید برای‌همکاری در ایده‌های خدماتی وسیع‌و عام‌المنفعه‌جهت‌مذاکره حضوری وتلفنی بامدیران شرکت ها با تلفنهای ۷۶۸۲۲۶ و ۷۶۱۱۹۶ مکالمه فرمائید. ۱ـ۳ آـ۱۰۶۳

کارتاکن بلوزجات زن یامردنیازمندیم ۳۵۴۷۶۱

استخدام منشی
یك نفر دوشیزه یا بانو مسلط به تایپ فارسی وآشنا به زبان انگلیسی موردنیاز است . تلفن ۴ـ۸۳۷۰۳۱

میهماندار اتومبیل و مستخدم زن جهت کودکستان نیازمندیم . ۶۴۲۹۵۵ ـ ۶۴۲۹۰۵

شرکت سهامی خاص کنسرو سازی ویتاافراد ذیل را به همکاری دعوت می نماید ۱ـ مسئول و مدیر حسابداری با مدرك بالاتر از دیپلم با سابقه ۵ سال کار ۲ـ رئیس انبار موادغذائی با مدرك دیپلم با ۳ سال سابقه کار ۳ـ کمك حسابدار با مدرك دیپلم با ۲سال سابقه کار برای تعیین وقت مصاحبه با تلفنهای ۷۶۰۸۷۶ و ۷۶۲۰۰۲ تماس بگیرند .

بیك نفر آشپز موردنیاز است تلفن ۳۱۲۳۲۰ آـ۱۵۰۴

استخدام ماما و نرس ماما
بیمارستان مهر به‌تعدادی ماما ونرس ماما برای‌کار تمام وقت ونیمه وقت احتیاج دارد داوطلبان‌می توانند همه روزه بین ساعت ۸ صبح تا ۴ بعد از ظهر جهت مصاحبه به دفتر بیمارستان مهر مراجعه نمایند .

شرکت سافیر
یك نفر حسابدارورزیده که آشنائی کامل به‌اصول حسابداری ، بازرگانی و پیمانکاری داشته باشد برای تمام وقت استخدام میکند . میدان کاخ شماره ۱۵۵ جنب کلانتری ۷ آـ۹۸۶۳

شرکت امیکو دونفر نامه رسان را با حقوق مکفی و مزایای بیمه استخدام می نماید تلفن های ۹۳۹۶۰۳ و۹۳۷۴۸۷

استخدام‌خدمتکار
به یکنفر بانوی‌خدمتکار شبانه‌روزی یا روزانه با حقوق ۱۰۰۰۰ریال‌حداقل نیازمند است داوطلبین از ساعت ۹ صبح تا ۱۲ با تلفن : ۶۸۰۳۴۷ تماس‌بگیرند .

پزشك‌وپزشکیار
نیازمندیم ۹۲۹۷۵۶ و ۹۲۴۲۳۳ آـ۱۴۷۲

بچند نفر بازاریاب تمام‌وقت یا نیمه وقت با حقوق و درآمد مکفی و یکنفر نظافتچی‌نیازمندیم ۶۶۵۳۱۶

یکنفر دوشیزه یا بانو برای کار نیمه‌وقت و آشنائی کامل بمکاتبات انگلیسی و تایپ لاتین مورد احتیاج است تلفن ۹۲۱۷۷۸ و۹۲۳۶۷۵

استخدام
شرکت‌سهامی تل‌سیستم جهت قسمت اداری خود استخدام می نماید .
۱ـ ویزیتور مردباسابقه
۲ـ نصاب وارد به امور کابل کشی و نصب‌تلفن
۳ـ نظافتچی مرد یا زن تلفن ۲۳۱۹۶۳

شرکت ساختمانی
به افراد زیر که دارای تجربه وسابقه کار کافی باشندجهت کارگاههای تهران نیازمند می باشد : بنا- گچکار- نجار- کولرساز- جوشکار ـ سیمکش برق و لوله‌کش تاسیسات جهت اطلاعات بیشتر مابین ساعتهای ۱۱تا۱۲ و ۱۷تا۱۹ با شماره ۸۲۲۸۷۴ تماس بگیرید. ۱ـ۱

دفترداری‌و تحصیل‌داری
جهت انجام کار های دفتری و تحصیل داری به جوانی فعال‌و معتمد با تحصیلات‌حدود سیکل نیازمندیم تلفن های ۵۲۴۶۲۰ و ۵۳۴۲۶۶ ۱ـ۲ آـ۱۴۸۰

به یک نفر نقشه‌بردار مجرب باحداقل ۱۰ سال سابقه درکار های راهسازی جهت راه‌تهران قم مورد نیاز است علاقمندان‌با تلفنهای ۶۶۱۳۹۵ و ۶۴۰۵۳۶ از ساعت ۸ صبح الی ۵ بعداز ظهر تماس حاصل نمایند. ۱ـ۱

تلفنچی
برای‌پاسخگوئی تلفن استخدام میشو دظفر۲۵۹تلفن۵ـ۲۲۰۰۳۱ ۱ـ۲ آـ۱۴۰۹

مهندس برق و الکترونیک با سابقه کار برای بعد از ظهر نیازمندیم تلفن ۷۵۱۵۷۶ آـ۱۱۸۲

استخدام فروشنده
دو نفر فروشنده با تحصیلات حدود دیپلم و معافی خدمت وظیفه مورد نیاز فروشگاه شوفاژ واقع در خیابان تخت طاووس جنب خیابان جم می باشدعلاقمندان باتلفن۸۳۶۱۱۳ تماس بگیرند. ۱ـ۲ آـ۱۲۴۱

استخدام سکرتر
مهندس مشاور اگزاکت بیک نفر دوشیزه یا بانو مسلط به ماشین نویسی فارسی و لاتین برای تمام وقت با حقوق‌مکفی نیازمنداست تلفن ۵ـ۶۸۶۲۶۴ آـ۶۳۱۵ ۱ـ۲

معلم انگلیسی
تعدادی دوشیزه یا بانوی لیسانسیه‌زبان انگلیسی جهت تدریس‌مکالمه زبان انگلیسی‌در دبستان‌بعد ازظهر هامورد نیاز است ۹۲۴۴۹۲ آـ۶۳۲۸

در نارمك
راسته دوز- قیچی کار نیازمندیم تلفن ۷۳۵۲۳۳ آـ۱۰۵۰

آگهی استخدام

۱ـ آشپز
۲ـ کمك آشپز
۳ـ پیشخدمت
۴ـ کارگر ساده
خیابان تخت طاووس شماره ۴۳۴ تلفن ۸۹۱۷۸۵ـ ۸۹۹۴۷۲

به یك دندانپزشك نیازمندیم برای تمام‌وقت از ساعت ۴ تا ۷ تلفن ۶۴۶۲۹۵

تعدادی کارگر بدنه‌ساز یخچال و مونتاژکار ـ نجار ـ لحیم‌کار و کارگر ساده نیازمندیم . تلفن ۷۳۹۲۸۵ ۷۳۰۰۶۷ از ساعت ۹ صبح الی ۱۲ و از ۲ تا ۵ بعداز ظهر .

مهندس سیویل تابع‌اروپا با ۹ سال سابقه کار در مدیریت ساختمان و سرپرستی‌طرح‌ودانستن زبان انگلیسی و فارسی با در دست داشتن‌اجازه کار و اقامت نیازمندیم علاقمندان می توانند از ساعت ۹ صبح الی شش بعداز ظهر با شماره ۸۳۱۴۹۴ تماس بگیرند. آـ۱۳۳۳

بیك نفر دوشیزه برای تلفنچی ویك‌نفربانوبرای نظافت و آبدار خانه نیازمندیم . تلفن ۸۳۱۹۱۴

تحصیلدار
باضامن معتبر و گواهی نامه موتور نیازمندیم ۸۹۲۲۴۳

کارگری بعنوان‌پیشخدمت ونظافتچی جهت‌شرکت خصوصی موردنیازاست تلفن ۸۳۲۴۸۳ـ ـ ۸۲۷۲۱۴

استخدام
راننده باسابقه جهت اتوبوس ومینی‌بوس با حقوق مکفی استخدام میشود ام ای اس تلفن ۹۷۸۸۱۵ آـ۱۴۷۵

چرخکار زنانه‌دوز نیازمندیم تلفن ۸۴۵۵۱۶ آـ۱۴۹۱

مانیکوریست
مانیکوریست و سرشور
یک آرایشگاه مردانه به یک نفر بانو ویا دوشیزه جهت مانیکوریست‌و چند نفر برای سرشوری نیازمند است ۸۲۹۹۴۵ آـ۱۴۴۰

شرکت ساختمانی سوباتان
چندنفر سرپرست و استاد کار نما سازی ساختمان رابا حقوق مکفی جهت تهران و شهرستان ها بهمکاری دعوت مینماید تلفن ۹۲۸۷۹۴ آـ۱۴۱۰ ۱ـ۲

استخدام کارگر
تعدادی کارگر ساده و کمك نجار استخدام میگردد فرح جنوبی‌جنب راهنمائی خیابان اورامان پلاک ۱۲ تلفن ۸۳۴۴۱۳ ۱ـ۳ آـ۱۴۲۳

بچند نفر کارگر زن نیازمندیم تلفن ۵۲۰۷۰۳ ۱ـ۲ آـ۱۵۵۴

راهنما (گاید)
دو نفر جوان باحداکثر سن ۳۵ سال مسلط بزبان انگلیسی باداشتن وسیله نقلیه جهت همکاری در مجهز ترین‌سازمان تهیه مسکن خارجیان برای کار تمام وقت با حقوق و مزایای عالی نیازمندیم ۹تا۲۲۷۶۳۸

شریک

شریک‌جهت ساندویچ فروشی تلفن ۷۳۰۰۹۲ـ ودادی تماس بگیرید. ۱ـ۲ آـ۶۳۱۶

به یك نفر شریك
جهت کار تولیدی و پخش کالا و حداقل دو میلیون‌ریال احتیاج است تلفن ۷۹۳۷۸۱ ۱ـ۳ آـ۱۴۵۷

جویای کار

مهندس مکانیك و تاسیسات با ۴ سال سابقه کار که بیش ازدو سال آنرا بسمت رئیس کارگاه و مجری پروژه های صنعتی‌دراهواز بوده آماده کار می‌باشد تلفن ۷۹۸۴۷۴ آـ۱۵۰۳

حسابدار بازنشسته وارد به
کلیه امور حسابداری با سابقه ممتدجویای کار میباشد ازتلفن ۳۱۹۶۴۰ با آقای وکیلی‌تماس بگیرید. آـ۹۶۴۱ ۱ـ۲

مهندس راه وساختمان با۱۰ سال سابقه آماده کار درتهران ۹۸۱۹۳۶ ۱ـ۲

آموزشگاهها

تعلیم آواز و کلیه‌سازها ۶۴۲۶۳۳ و ۶۴۱۳۲۲

آموزشگاه ربانی
ماشین نویس فارسی و لاتین رابامتد جدید ده انگشتی در آموزشگاه‌مجهز و مدرن ربانی بیاموزید و در بهترین سازمان هاباحقوق مکفی استخدام شوید شاه‌آباد مقابل سینما حافظ ۳۱۷۱۳۵

ماشین‌نویسی بیژن
باحسن شهرت میدان ژاله تلفن ۳۴۸۳۸۴

تدریس خصوصی

مکالمه انگلیسی
رادر مدت کوتاه بیاموزید تلفن ۶۵۲۴۵۷

انگلیسی فرانسه تلفن ۶۵۲۶۵۹

انگلیسی خصوصی مکالمه
۹۷۱۸۷۶

انگلیسی برای بزرگسالان
۱۰۰ ساعته کنتراتی تضمینی درموسسه‌و محل شما ۸۴۵۴۱۵ـ ۸۴۲۸۶۲ ۱ـ۳ آـ۱۵۰۱

دروس
فیزیک مکانیک شیمی ریاضی هندسه مخروطات ترسیمی رقومی‌رسم‌فنی‌حساب استدلالی ریاضیات عمومی علوم تجربی آمار حسابداری جبر مثلثات وگرامرانگلیسی توسط دبیران مدارس تهران
تلفن ۸۲۰۹۷۳

کلیه دروس
۶۶۹۷۸۳

کلیه دروس دبستانی و دبیرستانی با تضمین ۷۹۰۴۰۶

ریاضیات
فیزیك شیمی
توسط لیسانس ببالا
تلفن ۸۳۳۳۱۹

تدریس خصوصی زبان فرانسه ۸۴۲۷۲۱ آـ۸۹۲

انگلیسی
کنتراتی تضمینی در کوتاهترین مدت
۸۲۰۹۷۳

انگلیسی فرانسه
۸۲۴۷۶۶

آلمانی وفرانسه
۹۰ ساعته
۸۲۰۹۷۳

مکالمات‌انگلیسی فرانسه آلمانی کنتراتی
۶۲۲۵۵۳

سازمان آموزشی خسروی

سازمان آموزشی خسروی

برای کلاسهای پنجم وششم
ریاضی- طبیعی- ادبی- خانه‌داری‌وبازرگانی ثبت‌نام مینماید .
شاهرضا نرسیده بمیدان شهناز مقابل فروشگاه کورش تلفن ۷۵۵۹۹۵ـ ۷۵۲۹۴۵

شرکت سهامی خوراك دام‌پارس

به افراد زیرنیازمند است .
واجدین شرایط می توانند با تلفن های ۹۵۳۱۹۲ یا ۶۶۵۸۱۳ برای تعیین وقت قبلی تماس بگیرند و یا بعداز ظهرها به محل کارخانه واقع در کیلومتر ۱۵ جاده مخصوص کرج‌مراجعه نمایند .
۱ـ مهندس برق یا مکانیك (آشنائی به‌امور تولیدی مورد توجه است) .
۲ـ افرادی که بین ۶ تا۹ کلاس سواددارند برای تکنیسین آزمایشگاه تربیت خواهند شد .

استخدام‌ماشین نویس

یك‌ماشین‌نویس ورزیده فارسی و لاتین با حداقل ۴ سال سابقه کار مورد نیاز است
طالبین بین ساعت ۹تا ۱۴ با تلفن ۶۴۴۸۴۱ تماس حاصل نمایند .

تدریس زبان انگلیسی خصوصی در شمیران MISS LINDBERG ۲۴۴۹۶۵

فرانسه خصوصی ۹۳۴۴۰۲ آـ۶۳۳۲

انگلیسی ، فرانسه ، آلمانی ، عربی . تلفن ۶۶۹۷۸۳ آـ۱۰۵۳

تدریس چهارم نظری توسط استاد متخصص‌با ۸ سال سابقه ۶۳۴۴۰۵

تدریس خصوصی کلیه دروس چهارم‌نظری‌توسط دانشجویان پلی‌تکنیك تهران ۷۳۶۸۳۸ ۱ـ۲ آـ۱۱۸۸

انگلیسی خصوصی‌تلفن ۸۵۵۸۰۱

انگلیسی فرانسه
توسط استادان ایرانی وخارجی کنتراتی ۸۳۳۳۱۹

پانسیون

بانوی مسنی احتیاج بیک پانسیون‌خانوادگی از هرلحاظ زندگی دارد تلفن ۹۸۲۸۵۲

پانسیون کاخ شمالی خانم کارمند ودانشجو ۶۶۰۸۵۱ و ۶۴۸۳۹۵ ۱ـ۱۰ آـ۱۳۳۱

پانسیون دختران دانشجو و کارمند از ساعت ۱ بعد ازظهر بهبعد تلفن ۶۳۹۸۳۱ ۱ـ۳ آـ۱۴۷۳

خانه‌شمارا بخارجیان اجاره‌میدهیم

موسسه نیازمندیهای خارجیان
خانه بخارجیان اجاره میدهد
۸۳۰۰۸۲ - ۸۳۰۰۸۱
۸۲۱۷۲۳ - ۸۲۱۸۱۱
۳۶۱ تخت جمشید مقابل سفارت آمریکا

موسسه امپایر ۲۳۷۵۰۰
خانه بخارجیان اجاره میدهد
۲۳۲۲۲۲-۲۳۸۹۵۵

سازمان مسکن پارس
مرکز اجاره بخارجیان
۸۴۸۴۲۴
۸۵۳۸۵۳
۸۵۷۵۸۵
خرید وفروش

پیشتاز
پیشتاز اجاره بخارجیان
۳۱۷۷۴۲-۲۹۱۰۵۵

شرکت خارجیان
ویلا آپارتمان مبله و غیرمبله ومحل کار نیاز دارد۶۲۱۷۹۹ و ۶۲۹۴۷۰ آـ۱۴۸۴

۸۲۹۷۶۶ - ۸۳۵۱۲۰
سازمان کورش
اجاره منازل بخارجیان

موسسه امور خارجیان
مرکز اجاره تخت جمشید جنب ساختمان
۷۵۲۳۵۸-۷۵۱۷۸۲

موسسه ظفر ZAFAR
تلفنهای ۲۲۵۵۰۴
۲۲۸۵۸۹-۲۲۷۷۴۶

سازمان مسکن کندو
کانون اجاره بخارجیان
ویلا آپارتمان دفتر کار
خرید وفروش
۲۲۷۶۳۹-۲۲۷۶۳۸

سازمان خدمات خارجیان مرکز اجاره
TOP
تلفن ۶۸۰۶۰۰ خرید و فروش

شرکت پنج قاره
باکادرمجهز درامور اجاره بخارجی وایرانی وخریدوفروش
۸۵۰۸۳۴ و ۸۵۸۰۴۶
۶۸۱۲۳۱ و ۶۸۵۳۳۳

تهیه مسکن آگشن
اجاره بخارجیان ۶۸۷۸۱۲

جنرال هاوس
مرکز اجاره بخارجیان ۶۶۵۷۲۷

وزیری
۶۵۸۱۸۸
۶۵۳۷۴۳
اجاره بخارجیان-خرید-فروش

سازمان گلدن سیتی
مرکز اجاره به خارجیان
تلفن ۷۵۶۹۲۲-۷۶۲۲۵۷

آژانس استار
اجاره بخارجیان
۸۵۶۱۷۴-۸۴۶۱۶۳

آژانس بین الملل
جهت خارجیان
مستغلات مدرن شمارا اجاره میکند
تلفن ۸۳۰۸۴۱-۸۳۰۸۴۲-۸۳۰۸۴۳

شماره : ۱
تقاطع کورش کبیر و ۴۵ متری
۲۳۸۷۹۹
۲۳۶۰۷۸
سازمان یونیورسال
۲۴ ساعته
۲۳۲۵۹۳
۲۳۹۱۱۸
سازمان یونیورسال
دفترکار و خرید و فروش
شماره : ۲
روبروی هتل بین المللی

موسسه فود
بزرگترین مرکز اجاره بخارجیان
۶۸۵۷۳۷-۶۸۶۱۵۸

۸۲۴۹۵۳
سازمان نیازمندیهای خارجیان
خانه شمارا به خارجیان اجاره میدهد
۸۳۸۱۰۶-۸۲۷۹۰۱

تلفن ۶۶۰۰۰۰
مرکز معاملات و اجاره بخارجیان

۲۶۷۲۲۹
سریعترین مرکز اجاره منزل شمابه خارجی و ایرانی

آژانس کیهان
اجاره به ایرانی وخارجی
۸۴۷۴۵۸

مرکزاجاره
بایرانی وخارجی
۶۶۵۹۸۰

تهیه مسکن لاکی
اجاره
به ایرانی و خارجی
۸۴۹۵۲۴ و ۷۳۹۰۵۹

کورش لیسینگ
اجاره به خارجیان
۸۵۱۴۷۷

۶۸۷۰۶۴ مرکز اجاره بخارجی

مرکز اجاره بخارجیان
خرید و فروش ۹۳۶۲۷۸ و ۹۲۲۲۱۶

نیازمندیهای اطلاعات

تلفنهای: ۳۰۳۷۰۲-۳۱۱۲۱۹-۳۱۱۲۲۵-۳۱۱۲۲۴

آگهی استخدام

دو نفر مهندس راه و ساختمان با حداقل ۳ سال سابقه کار درکارگاههای ساختمانی موردنیاز این شرکت در خوزستان می‌باشد.
واجدین شرایط از ساعت ۵ الی ۷ بعد از ظهر به آدرس شرکت ساختمانی بام رود کاخ شمالی خیابان دوازدهم شماره ۱۷ مراجعه فرمایند.

کارخانه باطری سازی ری.او.واک

استخدام میکند

۱ـ تعدادی کارگر ساده مرد
۲ـ تعدادی کارگر ساده زن
۳ـ ۳ نفر نظافتچی

با حقوق و مزایای مکفی
متقاضیان همه روزه از ساعت ۷ الی ۴ بعداز ظهر به کارگزینی کارخانه واقع در کیلومتر ۱۴ جاده مخصوص کرج مراجعه نمایند.

راننده تصدیق یك باتجربه

بتعدادی راننده پایه یکم باتجربه برای کاردر تهرانو شهرستان نیازمندیم علاقمندان بشرکت تونل ساختمان چهارراه کالج خیابان خارك شماره ۴۸ تلفن های زیر مراجعه فرمایند.
۶۴۳۶۴۶ـ ۶۴۴۰۴۰ ـ ۶۶۰۴۴۸

سرپرست کادر نظارت

جهت سرپرستی کادر نظارت بر طرح یك شهرك درشمال شرقی تهران وهمکاری یك مهندس سیویل باحداقل ۵ سال سابقه کار ودارای تخصص درکارهای بتونی وتسلط کامل به‌زبان انگلیسی احتیاج دارد متقاضیان باشماره تلفن ۶۲۵۰۱۷ جهت تعیین وقت مصاحبه تماس بگیرند.

استخدام فوری

برای کار در کارگاه گلوگاه به افراد زیر نیاز فوری داریم:
۱ـ اوپراتور رادیو (دستگاه بی سیم) آشنا به زبان فرانسه.
۲ـ راننده جرثقیل
۳ـ راننده لودر
۴ـ راننده سایدبوم.
آدرس: تهران ـ خیابان آناتول فرانس شماره ۹۹ شرکت آنتروپوز.

راننده سواری

یکشرکت تولیدی به‌راننده سواری متاهل باحداقل معلومات ششم ابتدائی (سیکل ترجیح داده میشود) احتیاج دارد. سن متقاضیان ۲۸ الی ۴۰ سال متقاضیان مشخصات خود را باحقوق درخواستی و یک قطعه عکس به آدرس تهران ـ خیابان سپهبد زاهدی ـ چهارراه آذر شهر ـ ساختمان شهداد ـ طبقه ششم ارسال نمایند.

کارخانجات مخابراتی ایران

برای تصدی خدمات اداری خود در تهران یك نفر دیپلمه (افرادی که به زبان آلمانی آشنائی داشته باشند مقدم خواهند بود). و یك نفر نظافتچی باسابقه استخدام می نماید.

داوطلبین میتوانند در روز های دوشنبه وسه شنبه ۱۱و۱۲ مهرماه جاری باردست داشتن مدارك تحصیلی و سابقه کاری وبرگ معافیت از خدمت نظام ویك قطعه عکس از ساعت ۸ الی ۱۳ به دفتر شرکت واقع درخیابان تخت‌طاوس ـ نرسیده به‌چهارراه فرح‌کوی سنندج پلاك ۷ مراجعه فرمایند تلفن ۵ـ۸۲۲۰۲۳

اونیورسال

شرکت سهامی عام
جهت تکمیل کادر پرسنلی خود افرادذیل‌را به همکاری دعوت مینماید

۱ـ منشی برای مدیر عامل با داشتن سابقه کار.
۲ـ ماشین نویس فارسی باتحصیلات دیپلم.
۳ـ پرسکار ـ ورقکار ـ سری‌تراشکار و مونتاژکار.
۴ـ راننده و کمك راننده تریلی.
۵ـ قالب ساز ـ فرزکار و صفحه‌تراشکار.
۶ـ برقکار و باطری ساز.
۷ـ کارگر ساده.
داوطلبان به محل کارگزینی شرکت واقع در انتهای سیمتری نارمك خیابان چهل جنب دانشکده علم و صنعت مراجعه نمایند.

استخدام جهت یك شرکت بازرگانی

۱ـ سکرتر با سابقه‌ومسلط به امور بازرگانی
۲ـ تحصیلدار با موتورسیکلت و ضامن
۳ـ راننده برای پخش مواد غذائی با ضامن
۴ـ کارمند مرد با سابقه اموراداری سن کمتر از ۳۵ سال
تلفن: ۳ـ۶۸۶۷۸۱

منشی مدیر

یك شرکت تولیدی دونفر خانم یا دوشیزه را با شرایط زیر جهت امور منشیگری مدیران به همکاری دعوت می نماید.
۱ـ تحصیلات دیپلم یا بالاتر.
۲ـ حداقل یکسال تجربه در امورمنشیگری.
۳ـ تسلط کامل به ماشین نویسی فارسی.
۴ـ آشنا بزبان انگلیسی.
۵ـ حداکثر سن ۳۰ سال.
۶ـ دارای برك خاتمه خدمت یا معافیت از وظیفه عمومی واجدین شرایط بین ساعات ۸ تا ۱۲ صبح و ۵ تا ۷ بعداز ظهر به خیابان سهروردی (فرح شمالی) خیابان تکش شرقی شماره ۳۲ مراجعه نمایند.

آگهی استخدام

یك شرکت بزرك تولیدی آفرادی را با مشخصات زیر بهمکاری دعوت مینماید:

۱ـ انباردار.
۲ـ دیپلمه طبیعی یا ریاضی.
۳ـ تحصیلدار.
۴ـ تراشکار.
علاقمندان می توانند به استثنای روز های پنجشنبه و جمعه همه‌روزه از ساعت ۹ صبح الی ۳ بعداز ظهر به کارگزینی شرکت تولیدی زر واقع در کیلومتر ۱۸ جاده قدیم کرج مراجعه نمایند.

تکنیسین تاسیساتی

یك نفر تکنیسین تاسیساتی (دیپلم‌هنرستان) جهت کارگاه مریوان استخدام می نماید.
واجد شرایط به آدرس خیابان شاهرضا چهارراه کالج کوچه سرشار شماره ۵۲ مراجعه فرمائید.

Junger Mann fuer die Abholung und Betreung von Reisenden fuer die Nachtschicht am Flughafen in Teheran gesucht.

Bewerbungen erbeten an:
Razi Street 93, Corner Ave.
France. Tel: 643506; 646154.

شرکت لوله وماشین سازی ایران (سهامی عام)

به یکنفر متخصص موتورخانه برق که‌دارای اطلاعات و تجربه کافی درباره موتور ژنراتور و کمپرسور های هوای تحت فشار باشد نیازمند است‌واجدین شرایط‌بکارخانجات لوله‌سازی‌چدنی تپه سفید این شرکت واقع در جاده تهران ساوه کیلومتر ۱۱ مراجعه نمایند که پس ازآزمایش ترتیب استخدام آنان داده شود.

استخدام فوریرانندهسایدبوم

آدرس: شرکت آنتروپوز خیابان آناتول فرانس شماره ۹۹

استخدام سکرتر باشگاه امریکائی پارس

بیك دوشیزه یابانوی سکرتر با آشنائی کامل بزبان انگلیسی وتا اندازه‌ای آشنا به امور حسابداری بطور تمام وقت با حقوق خوب‌نیازمند است.
علاقمندان می توانند با تلفن های ۲۳۱۴۷۷یا ۲۳۲۱۶۶ بین ساعت ۱۲ الی ۱۸ ویا مستقیما به آدرس خیابان کورش کبیر بالاتر ازحسینیه‌ارشاد خیابان شهرزاد باشگاه امریکائی پارس تماس حاصل نمائید.

دیپلمه‌وراننده

۱ـ یکنفر دیپلمه جهت کار در کارپردازی یك شرکت ساختمانی
۲ـ یکنفر راننده پایه‌دوجهت کار در شرکت باداشتن برك معافی نیازمندیم.
میدان ۲۵ شهریور اول خیابان غفاری شماره ۱۶ طبقه پنجم صبحها تلفن ۸۳۹۵۳۶ و ۸۲۲۹۱۹

مترجم وراهنما

یك گروه بازرگانان خارجی که بزودی از تهران بازدید میکنند احتیاج به تعدادی مترجم مسلط به زبان انگلیسی و فارسی دارند.
مدت کار حدود یك هفته تمام وقتمی باشد.
ازعلاقمندان‌دعوت میشود با تلفن ۲۳۲۹۰۸ تماس بگیرند.

شرکت آسانسورسازی ایران شیندلر

جهت تکمیل کادر کارخانه خود واقع در شهر صنعتی البرز به‌افراد زیر نیاز دارد.
۱ـ رئیس کنترل مرغوبیت ـ مهندس مکانیک یابرق با ۳ سال سابقه کار.
۲ـ فورمن تولید با ۵ سال سابقه
۳ـ رئیس برنامه ریزی و کنترل مواد، مهندس با چند سال سابقه کار
۴ـ نگهبان ۶ نفر، شرایط: مدرک تحصیلی ششم‌ابتدائی (مدارک بالاتر جهت‌استخدام ارجحیت دارند) و حداقل یکسال سابقه کار، دادن تضمین کافی.
۵ـ سرآشپز مجرب یکنفر باحداقل ۳ سال سابقه کار ودادن تضمین کافی.
متقاضیان میتوانند در تمام روزهای هفته بجز دوشنبه و پنج شنبه شخصا به محل کارخانه مراجعه کنند.

آگهی استخدام

شرکت دیزل‌نیرو

یکنفر خانم‌ماشین‌نویس فارسی‌که آشنائی کامل به بایگانی نیز داشته باشد به همکاری دعوت مینماید واجدین شرایط میتوانند همه روزه بجز پنجشنبه و جمعه‌از ساعت ۹ الی ۱۲ به اداره مرکزی این شرکت واقع‌درخیابان ثریابین ویلاوحافظ ساختمان شهریار طبقه دوم مراجعه نمایند.

تکنیسین برق ـ تکنیسین الکترونیك ـ تکنیسین مکانیك ـ تکنیسین نصب‌تجهیزات‌برقی الکترونیکی و مکانیکی با تجربه کافی و دارابودن برك خاتمه خدمت از طریق مصاحبه به همکاری دعوت میشود برای تعیین قرار ملاقات باشماره تلفن ۶۲۷۸۲۱ تماس حاصل فرمائید.

آگهی استخدام

شرکت ایران سنکرون

افراد زیر را با حقوق و شرایط کارمناسب بصورت تمام وقت استخدام می نماید.
۱ـ ماشین نویس فارسی و لاتین مرد یازن ۲ نفر.
۲ـ مامورترخیص کالا از گمرك ۱ نفر.
داوطلبین می توانند بکارگزینی‌شرکت‌واقع در خیابان آریامهر شماره ۷۹ مراجعه نمایند.

EXECUTIVE SECRETARY

QUAIFICATIONS:
1— FLUENT ENGLISH
2— FARSI AND LATIN TYPING
3— MINIMUM 3 YEARS OF EXPERIENCE.

FOR APPOINTMENT PLEASE CALL 629915.

مؤسسه اطلاعات استخدام میکند

موسسه اطلاعات ۲ نفر ماشین نویس استخدام میکند، داوطلبین می توانند همه روزه از ساعت ۸ الی ۴ بعداز ظهر بکارگزینی موسسه اطلاعات واقع درخیابان خیام ساختمان روزنامه اطلاعات مراجعه نمایند.

یک موسسه پژوهشی فرهنگی برای تکمیل کادر پرسنلی خود بافرادزیر نیازمنداست

۱ـ کتابدار
۲ـ ماشین‌نویس لاتین با تسلط به زبان انگلیسی.
۳ـ ماشین‌نویس فارسی باآشنائی به‌زبان انگلیسی.
۴ـ خدمتگذار مرد
داوطلبان برای تعیین وقت مصاحبه باتلفن ۷۵۷۷۶۷ از ساعت ۷ الی ۱۵ مذاکره نمایند.

تحصیلدار دیپلمه

یك جوان دیپلمه بسیار خوش برخورد و پرانرژی برای امور تحصیلداری شرکت استخدام میشود. کسانیکه بکار حسابداری آشنائی‌داشته باشند حق تقدم دارند.
شرکت کاسپین ـ خیابان پهلوی ـ روبروی فروشگاه کورش ـ کوچه نوربخش شماره ۱۹
تلفن: ۷ـ۸۹۳۰۴۳

آگهی استخدام

دانشگاه صنعتی آریامهر

بیك نفر پزشك عمومی تمام وقت یا نیمه‌وقت نیازمند است.
داوطلبین میتوانند همه روزه باستثنای روز های پنجشنبه و جمعه ازساعت ۸½ الی ۱۷ با تلفن ۹۷۱۰۰۴ تماس بگیرند.

گروه پزشکی برزویه

بچند نفر پزشك عمومی جهت خدمت در واحدهای درمانی خودنیاز دارد
داوطلبین‌می توانندبه‌خیابان پهلوی روبروی پارك ساعی شماره ۱۰۹۶ دفتر هیئت مدیره گروه مراجعه فرمایند.

مهندسین مشاور ناسکو

استخدام مینماید

۱ـ چند نفر نقشه‌کش معماری با حداقل ۲ سال تجربه.
۲ـ منشی و ماشین نویس باتسلط کامل بتایپ فارسی و آشنا به تایپ‌لاتین‌و اموردفتری. دانستن زبان انگلیسی در حد تکلم.
۳ـ یکنفر مسئول کارپردازی وارد به امور بایگانی نقشه و آشنا بزبان انگلیسی.
واجدین شرایط همه روزه به‌غیر از ۵شنبه و جمعه بین ساعات ۹ تا ۱۶ به آدرس زیر مراجعه فرمایند.
خیابان کورش کبیر مقابل بی‌سیم پهلوی شماره ۹۵۴ طبقه چهارم.

PARS OIL CO.

PARS OIL COMPANY

Has vacancies at its Refinery at km 19 New Karadj Road for the following positions.

Engineering Manager With B.S. in mechanical engineering or equivalent and at least six years experience in maintenance/construction supervision. A good command of the english language is required and experience in electrical and instrumentation fields is desirable.

Construction engineer With B. S. in mechanical enginiering or equivalent, at least four years experience in construction supervision. A good command of the english language is required.

Please call 660142 fo ran appointment.

کارخانه باطری سازی ری.او.واک

استخدام میکند

۱ـ یکنفر کارمند وارد به امور آنبارداری
۲ـ یکنفر کارمند وارد بامور حسابداری.
۳ـ تعدادی دیپلمه خانم یا آقاجهت کار در حسابداری
۴ـ یکنفر مکانیك ماشین‌آلات صنعتی با تحصیلات حدود سیکل و ۵ سال سابقه کار.
۵ـ یکنفر لوله‌کش با تحصیلات ششم ابتدائی و ۳ سال سابقه کار
۶ـ ۲ نفر برقکار ماشین‌آلات صنعتی باتحصیلات دیپلم فنی و ۵ سال سابقه کار.
۷ـ نظافت‌چی ۳ نفر
متقاضیان همه روزه از ساعت ۷ الی ۴ بعداز ظهر به کارگزینی شرکت واقع در کیلومتر ۱۴ جاده مخصوص کرج جنب کارخانه مینومراجعه نمایند.

به دونفر نامه‌رسان با مشخصات ذیل نیازمندیم:

۱ـ دارای گواهی‌نامه‌موتورسیکلت دنده‌ای.
۲ـ متاهل.
۳ـ حداقل تحصیلات ششم ابتدائی.
۴ـ دارای برك پایان خدمت وظیفه و یا معافیت از خدمت.
۵ـ دارای ضامن معتبر
داوطلبین به‌آدرس خیابان ایرانشهر شمالی، خیابان بهشهر (هاشمی) شماره ۴۸ طبقه دوم.
شرکت تاپکاور مراجعه و یا با تلفن های ۳۷ـ۸۳۹۳۳۶ تماس حاصل نمایند.

مهندسین مشاور ناسکو

استخدام مینماید

۱ـ مهندس راه فارغ‌التحصیل دانشکده‌فنی دانشگاه تهران با حداقل ۴ سال تجربه در تهیه پروژه های راه، جهت دفتر مرکزی تهران.
۲ـ مهندس راه جهت نظارت راهسازی در استان بوشهر با حداقل ۲ سال تجربه نظارت.
از واجدین شرایط تقاضا میشود همه روزه بغیر از پنجشنبه و جمعه از ساعت ۹ تا ۱۶ به آدرس زیر مراجعه فرمایند.
خیابان کورش‌کبیر روبروی بی‌سیم شماره ۹۵۴ طبقه چهارم.

استخدام فوری

شرکت خوراك ودام طیور نمونه افرادزیر را با حقوق مکفی و استفاده از بیمه درمانی استخدام می‌نماید.
۱ـ تحصیلدار با موتورسیکلت و معلومات سوم متوسطه وضامن معتبر
۲ـ آبدارچی با معلومات ششم ابتدائی و ضامن‌معتبر
واجدین شرائط بادر دست داشتن برگ پایان خدمت و شناسنامه و سه قطعه عکس ۴×۶ همه روزه از ساعت ۸ صبح الی ۵ر۵ بعد ازظهر به آدرس خیابان‌آیزنهاور چهار راه خوش ساختمان نمونه طبقه اول شماره ۱۰ مراجعه فرمایند.

نیازمندیهای اطلاعات

تلفنهای: ۳۱۱۲۲۷-۳۱۲۴۱۳

نیازمندیهای اطلاعات تلفنی آگهی میپذیرد

شرکت ساختمانی المونتا

آگهی استخدام (راننده جرثقیل)

تعدادی راننده با تجربه و متخصص جرثقیل های ساختمانی برای ساختمانهای بتونی وقطعات پیش ساخته که دارای ملیت ایرانی باشند با شرایط خوب و حقوق مکفی برای مدت مدیدی جهت کارگاههای ساختمانی سلطنت‌آباد و پارچین استخدام میشوند.

ضمنا از جهت سرما در محیط کار ایمن می باشند لطفا جهت کسب اطلاع بیشتر با شماره های ۵ـ۲۴۸۸۶۱ با آقای رجائی تماس حاصل نمائید.

شرکت حمل و نقل بین‌المللی سامی جوزف

با مدیریت جدید باکمال مسرت باطلاع مراجعین گرامی میرساند که از تاریخ سی‌ام شهریورماه ۲۵۳۶ شاهنشاهی مصادف با ۲۱ر۹ر۱۹۷۷ به دفتر جدید خود

خیابان عباس‌آباد خیابان پاکستان ـ کوی دهم پلاک ۳۰

تلفن ۶۲۹۷۶۳

منتقل شد شرکت سامی جوزف بامدیریت جدید افتخار دارد چون گذشته خدمات صادقانه خویش را در سطح بین‌المللی با کلیه موسسات ملی و دولتی ادامه دهد و همیشه در صدر شرکت های حمل ونقل قرار گیرد و به بهترین شکل رضایت‌خاطر مراجعین محترم را از هرحیث تامین نماید.

آگهی حراج

اداره حسابداری اختصاصی یکدستگاه اتومبیل مرسدس بنز S.E.L. ۳۰۰ مدل ۱۹۶۹ را در روز سه‌شنبه ۱۲ر۷ر۳۶ ساعت ۱۰ صبح از طریق حراج حضوری در محل اداره واقع در خیابان پاستور بفروش میرساند طالبین می‌توانند در ساعت مقرر برای خرید حضور بهمرسانند.

اداره حسابداری اختصاصی

آگهی استخدام

شرکت ایران الکترونیک

افراد زیر را به همکاری دعوت مینماید

۱ـ انباردار با سابقه و ضامن معتبر
۲ـ کارمند دفتری با سابقه کار
۳ـ آبدارچی
۴ـ کارگر ساده برای انبار

داوطلبین میتوانند همه روزه به استثنای روز های تعطیل به‌خیابان لاله‌زار نوپلاك ۳۶۴ تلفن های ۳۰۳۲۸۸ ـ ۳۱۱۴۷۸ مراجعه نمایند.

آگهی استخدام

کانون پرورش فکری کودکان و نوجوانان چند نفر راننده را که واجد شرایط زیر باشند با حقوق مکفی استخدام می نماید.

۱ـ دارا بودن گواهی‌نامه رانندگی باحداقل ۲سال سابقه کار،
۲ـ دارا بودن برگ پایان خدمت یا معافیت دائم.
۳ـ حداقل مدرك تحصیلی ششم ابتدائی
۴ـ دارا بودن شرایط عمومی استخدام

داوطلبین واجد شرایط می توانند ازتاریخ نشر این آگهی حداکثر تا مدت یك هفته‌همه‌روزه باستثناء ایام تعطیل و پنجشنبه ها به قسمت استخدام پرسنل کانون واقع در خیابان تخت طاووس ـ خیابان جم شماره‌ی ۳۱ مراجعه‌نمایند.

شرکت نیکوم الکترونیك

افراد زیر را به همکاری دعوت مینماید.

۱ـ بازاریاب با تجربه آشنا بزبان انگلیسی
۲ـ کارمند امور دفتری با آشنائی کامل بزبان انگلیسی.

از ساعت ۹ صبح الی ۵ بعدازظهر با تلفن ۲۲۸۶۹۹ تماس حاصل نمائید.

سازمان ملی انتقال خون ایران

جهت استخدام نیازمند به افراد ذیل میباشد:

۱ـ چند نفر دوشیزه لیسانسیه در رشته های علوم اجتماعی جهت کار در روابط عمومی.
۲ـ دونفر دیپلمه آشنا بکار دستگاه های نمایش فیلم و اسلاید جهت‌کار در کادر سمعی و بصری از داوطلبان درخواست می‌گردد حداکثر تاتاریخ ۲۰ر۷ر۳۶ به کارگزینی سازمان خیابان ویلا پلاك ۱۳۸ مراجعه نمایند.

گروه صنعتی آردل

از تعدادی کارگر ساده با حقوق و مزایای مکفی دعوت بهمکاری میشماید.

واجدین شرایط میتوانند به محل شرکت‌واقع در جاده جنوبی‌مهرآباد امتداد کارخانجات‌جنرال و کارتن‌سازی بعداز کارخانه نوظهور مراجعه نمایند.

شرکتهای محترم تجاری:

ماکالای شما را ترخیص وبازاریابی می نمائیم

شرکت سان‌چا

با کادر مجرب و مطمئن در اسرع وقت ترخیص کالا و خدمات گمرکی شما را در تهران‌و کلیه گمرکات و همچنین بازاریابی کالاها رابعهده می گیرد مشاورین و کارشناسان شرکت سان‌چا مجانا باشما همکاری‌و معاضدت‌دارند تلفن ۹۳۹۶۴۶

اجاره

یک دستگاه آپارتمان سه اطاقه همکف باحیاط ماشین رو و تلفن مستقل در حشمت‌الدوله جهت سکونت اجاره داده می شود تلفن ۹۲۷۵۳۰ چهاربعد

شرکت مهندسین مشاور

دوشیزه یا بانوی سکرتر باسابقه کارتایپ فارسی و لاتین برای تمام وقت استخدام می‌نماید علاقمندان با تلفن ۸۵۹۹۴۶ تماس بگیرند.

قابل توجه

مدیران محترم حج

بدینوسیله باطلاع میرساند که مرکز پخش کلیه چمدانهای ساخته شده حج‌از این محل‌توزیع می‌گردد: سرچشمه فروشگاه نبوت حاج سید حسین عسگری تلفن ۳۱۹۷۱۳

مغازه

سرقفلی سه‌باب‌مغازه بمساحت‌همکف‌حدود ۹۰ متر مربع و ۴۰ متر زیر زمین با دید بسیار عالی نبش چهارراه ثریا و ایرانشهر بابرق‌وآب وتلفن واگذار میشود طالبین با تلفن ۸۳۹۶۶۱ تماس بگیرند.

قابل توجه مدارس شرکتها و کارخانجات

سه دستگاه اتوبوس بنز ۳۰۲ برای انجام سرویس روزانه یکجا و یا تك دستگاه اجاره‌داده میشود تلفن های ۹۳۵۸۴۵ و ۹۲۳۸۸۷

سالن کارخانه‌وانبار

واقع در منطقه صنعتی خاك‌سفید تهران‌پارس تلفن ۷۸۰۳۵۸

آگهی استخدام راننده

آستانقدس رضوی برای خدمت در تهران‌به یك نفرراننده واجدشرایط نیازمنداست‌داوطلبان درساعت‌اداری‌بدفترنمایندگی آستانقدس‌رضوی در تهران خیابان گاندی خیابان ۲۳ پلاك ۲۱ مراجعه نمایند.

به ۱۰ نفر متخصص در کارهای الکتریکی ـ فشار ضعیف و فشار قوی جهت اصفهان فوری استخدام میشوند شرکت فوماتیك خیابان شاهرضا ۷۸۹ تلفن ۸۲۸۶۴۲

قابل توجه صاحبان محترم ویلا در شمال ایران

شرکت ۹۹۶ مقیم فریدون‌کنار با تجهیزات کامل آماده برای ساخت و نصب توری آلومینیوم وفایبرگلاس امریکائی می باشد لطفا در صورت تمایل آدرس محل مورد نظربه همراه چکی بمبلغ ۱۰۰۰ ریال که هزینه ایاب وذهاب واندازه‌گیری وارسال نقشه وبها جهت ویلای شما می‌باشد به آدرس صندوق پستی ۱۹۷۶ر۴۱ تهران ارسال فرمائید. چنانچه موافقت شما در موردقیمت‌اعلام گردید اصل مبلغ ۱۰۰۰ ریال‌به حساب‌بستانکاری شما منظور میگردد.

آگهی مجمع عمومی فوق‌العاده شرکت صنعتی تولیدی شمال (سهامی خاص)

برطبق تصمیم‌هیئت مدیره، جلسه فوق‌العاده شرکت‌صنعتی تولیدی شمال (سهامی خاص) در روز سه‌شنبه ۲۶ مهرماه ۲۵۳۶ ساعت ۹ر۵ صبح در خیابان تهران نو جنب پمپ بنزین قاسم آباددرمحل شرکت آبمعدنی ایران تشکیل‌خواهد شد از عموم صاحبان سهام و یا نماینده قانونی آن ها دعوت میشود در راس ساعت مقرر در جلسه مجمع عمومی فوق‌العاده شرکت نمایند.

دستور جلسه:

۱ـ گزارش هیئت‌مدیره
۲ـ تعیین هیئت مدیره
۳ـ تعیین بازرس و اتخاذ تصمیم برای‌آینده شرکت
۴ـ تعیین روزنامه که در آن آگهی شرکت منتشر خواهد شد

هیئت‌مدیره‌شرکت صنعتی‌تولیدی شمال (سهامی خاص)

اجاره آپارتمان اداری

یك طبقه کامل بمساحت ۲۵۰ متر مربع با پارکینگ اختصاصی و تلفن و تلکس همگانی با سیستم فن‌کوئل نیمه مبله واقع در طبقه ۷ ساختمان مدرن کاوه در خیابان سپهبد زاهدی اجاره داده میشود طالبین با تلفن ۸۳۹۶۶۱ تماس بگیرند.

پشم شیشه

۸۲۷۵۸۴ و ۸۳۷۴۸۸

تور مشهد

حرکت ۲۸ مهر مصادف با ولادت حضرت رضا ۹ روز شامل هواپیما هتل، صبحانه، نهار، شام ۱۴۹۰ تومان تلفن ۲۶۶۷۳۲

آگهی دعوت

مجمع عمومی عادی و متعاقب آن‌مجمع عمومی فوق‌العاده شرکت ساختمانی بهراه سهامی‌خاص در ساعت ۹ صبح روز سه‌شنبه ۲۶ مهر ماه ۲۵۳۶ در محل شرکت واقع در خیابان پهلوی روبروی بانك تهران شماره ۲۰ (۳۹۲ جدید) تشکیل میشود بدینوسیله ازکلیه صاحبان‌سهام دعوت میشود در روز و ساعت مقرر در جلسه حضور بهم‌رسانند

دستور جلسات به قرارزیراست

۱ـ انتخاب هیئت‌مدیره
۲ـ اتخاذتصمیم در خصوص‌خطو مشی‌شرکت
۳ـ ازدیاد سرمایه و اصلاح بعضی از مواد اساسنامه شرکت

رئیس هیئت مدیره

IDI

استخدام فوری

کارخانجات بین‌المللی دارو سازی آی.دی.آی جهت تکمیل کادر پرسنلی اداری خود افراد مشروحه‌زیر را با حقوق و مزایای مکفی و دوروز تعطیل در هفته استخدام مینماید.

۱ـ حسابدار دیپلمه باسه سال تجربه کار در موسسات تولیدی و حداکثر سن ۳۵ سال.
۲ـ تحصیلدار با داشتن موتورسیکلت و ضامن معتبر
۳ـ کمك راننده با حداقل سواد (خواندن و نوشتن)
۴ـ کارگر انبار با حداقل سواد (خواندن و نوشتن)
۵ـ کارگر ساده‌زن‌جهت‌کاربسته بندی با حداقل سواد (خواندن و نوشتن)

از داوطلبان خواهشمند است همه روزه به‌استثنای ایام تعطیل به کارگزینی شرکت واقع در کیلومتر ۸ جاده مخصوص کرج روبروی کارخانه ری .او .واك داروسازی آی.دی.آی مراجعه‌فرمایند

میکو

برای خدمت در شهرستان تهران احتیاج به افراد زیر دارد:

۱ـ مهندس ماشین‌آلات سنگین با آشنائی کامل به زبان انگلیسی.
۲ـ سرپرست آموزش‌بادوسال سابقه آموزش در کارخانجات صنعتی وآشنائی کامل به زبان انگلیسی.
۳ـ منشی مخصوص با سه‌سال سابقه‌کار و آشنائی کامل به زبان های فارسی و انگلیسی.
۴ـ ماشین نویس دو زبانه.
۵ـ کارمند دیپلمه با آشنائی کامل به زبان انگلیسی.
۶ـ نامه‌رسان با گواهی‌نامه موتور سیکلت.

متقاضیان میتوانند با تلفن های ۹ـ۸۳۹۳۶۰ یا آدرس خیابان ثریا چهارراه روزولت شماره ۱۰ طبقه پنجم مراجعه نمایند.

TOP GRADE TYPIST

Foreig n firm requiresa top grade Farsi/English typist who should be fluent in English speaking and excellent in Farsi/ English typing. The office works a five-day week, in very pleasant working conditions and a very good salary will be offered to the successful applicant.

CANDIDATES PLEASE CONTACT
MRS. FAZEL, TEL.669131-5.

DATA PROCESSING MANAGER

Mature, progressive Iranian industrial group requires a professional, career oriented Data Processing Manager. This individual must be an Iranian National, fluent in English, with a completed military obligation. He should posses a business or computer science university degree and have a minimum of ten years experience in corporate data processing functions, including at least five years of management responsibilities and five years of systems analysis, programming and operations related experience, primarily in IBM environments. This experience must include working involvement with medium sized 370 equipment as well as working knowledge of facilities like DOS/VS, Power and DB/DC concepts.

Candidates will be initially interviewed by the Company's personnel representative Mr. Pour Es Hagh, 683726, between 9 a.m. and 11 a.m. Apparent qualified persons will be interviewed by the Company's senior management and their data processing consultant. The successful candidate must demonstrate abilities to administratively and technically manage an efficient and disciplined, management and user oriented responsive data processing facility.

Compensation will be attractive for the qualified individual. All inquiries and interviews will be kept strictly confidential.

شرکت سرویس و خدمات لوازم خانگی میهنی طلس

قابل توجه کارخانجات تولیدی‌وشرکتهای وارداتی لوازم‌خانگی

یخچال ـ کولر گازی ـ کولر آبی ـ آبسردکن ـ شوفاژ ـ آبگرمکن های گازوئیلی، برقی و نفت‌سوز و بخاری نفت‌سوز ـ اجاق گاز و لباسشوئی.

شرکت سرویس وخدمات لوازم خانگی (سهامی خاص)

با چندین سال سابقه درخشان در امر توزیع و نصب‌وسرویس‌لوازم خانگی بانیروی انسانی مکفی و متخصصین و کادر مجهز در تهران‌با تعمیرگاهی در پنج هزار متر مربع مساحت و سه هزار متر مربع زیربنا وچندین شعبه سرویس مخصوص در شهرستانها و همچنین پنجاه سرویس مجاز در سرتاسر کشور مشغول بکار می باشند.

چنانچه برای توزیع و نصب و سرویس کالا های فوق‌الذکر نیاز بهمکاری داشته باشند، این شرکت حاضر است همکاریهای صمیمانه معمول دارد.

در صورت تمایل با تلفن های زیر تماس حاصل نموده تا نماینده شرکت جهت مذاکره‌وادای‌توضیحات لازم اعزام گردد.

شرکت سرویس وخدمات لوازم خانگی (سهامی خاص)

آدرس: تهران ـ جاده قدیم کرج ـ کیلومتر ۶ ـ جنب کارخانه پشم شیشه ایران.

تلفن های: ۹۵۹۱۶۴ ـ ۹۵۸۲۵۲ ـ ۹۶۲۰۶۱ ـ ۹۵۰۸۱۹ ـ ۴ـ۹۶۳۹۷۲

خانه‌های ویلائی مهندسی ساز باقساط ۳ تا ۵ سال

فاز دوم خانه های ویلائی مهندسی ساز کوی‌بهراد که با استیل بسیار جالب و زیبا و با توجه به آب و هوای تبریز در بهترین نقطه شهر تبریز ساخته شده است با شرایط مناسب و سهل نصف نقد و نصف باقساط ۳ تا ۵ سال بفروش میرسد.

این ویلاها دارای آب و برق و تلفن میباشد.

ازاین کوی زیبا و خانه های مدرن و مهندسی ساز آن دیدن فرمائید.

نشانی: تبریز خیابان چهارم اردیبهشت روبروی بهداری لشگر کوی بهراد تلفن ۴۰۴۴۱

آگهی استخدام رسمی

اداره کل فرهنك و هنر آستان همدان طبق مفاد قانون استخدام کشوری ۲۰ نفر را از طریق امتحان و مسابقه به شرح زیر استخدام میکند :

ردیف	عنوان طبقه شغل	محل جغرافیائی خدمت	تعداد مورد نیاز	شرایط احراز	گروه شغلی
۱ـ	حسابدار و جمعدار	همدان	۱ نفر	دیپلم کامل متوسطه وطی دوره حسابداری و موفقیت درآن	٤
۲ـ	کتابدار کتابخانه عمومی	مریانج	۱ نفر	دیپلم‌کامل متوسطه و طی دوره کارآموزی	٤
۳ـ	بایگان وثبات	همدان	۱ نفر	دیپلم کامل متوسطه وطی کلاس بایگانی	٤
٤ـ	مسئول دبیرخانه	همدان	۱ نفر	دیپلم کامل متوسطه وطی دوره کارآموزی	٤
٥ـ	منشی و ماشین نویس	همدان	۱نفر	دیپلم‌کامل متوسطه وگواهینامه ماشین نویسی فارسی‌ولاتین	٤
٦ـ	کارگزین	همدان	۱ نفر	دیپلم کامل متوسطه وطی دوره کارآموزی مربوطه	٤
۷ـ	متصدی امور دفتری	نهاوند	۱ نفر	دیپلم کامل متوسطه وطی دوره کارآموزی مربوطه	٤
۸ـ	متصدی امور حفاظت و نگهبانی	همدان	۱ نفر	دارا بودن مدرک دیپلم کامل متوسطه	٤
۹ـ	راهنمای فرهنگی	همدان	۱ نفر	دیپلم‌کامل متوسطه‌وطی‌دوره کارآموزی وگواهی‌نامه‌رانندگی	٤
۱۰ـ	راهنمای فرهنگی	نهاوند	۱ نفر	دیپلم‌کامل متوسطه‌وطی‌دوره کارآموزی وگواهی‌نامه‌رانندگی	٤
۱۱ـ	مسئول کتابخانه(کتابدار)	ملایر	۲ نفر	دیپلم کامل متوسطه وطی دوره کارآموزی	٤
۱۲ـ	مسئول‌کتابخانه (کتابدار)	نهاوند	۲ نفر	دیپلم کامل متوسطه وطی دوره کارآموزی	٤
۱۳ـ	مسئول‌کتابخانه (کتابدار)	کبوتر آهنگ	۱ نفر	دیپلم کامل متوسطه وطی دوره کارآموزی	٤
۱٤ـ	کتابدار	همدان	۱ نفر	دیپلم کامل متوسطه وطی دوره کارآموزی	٤
۱٥ـ	مسئول کتابخانه(کتابدار)	اسدآباد	۱ نفر	دیپلم کامل متوسطه وطی دوره کارآموزی	٤
۱٦ـ	نگهبان آثار تاریخی	همدان	۱ نفر	مدرک تحصیلات پایان دوره ابتدائی	۱
۱۷ـ	نگهبان آثارتاریخی	کبوتر آهنگ	۱ نفر	مدرک تحصیلات پایان دوره ابتدائی	۱
۱۸ـ	نگهبان	همدان	۱ نفر	مدرک تحصیلات پایان دوره ابتدائی	۱

داوطلبان واجداشرایط میتوانند برگ درخواست ذیل این آگهی را تکمیل‌کنند وبا دو قطعه‌عکس ٤×۳ خود و رسید بانک مبنی برپرداخت مبلغ ۱۵۰ریال برای گروههای یک ودو وسه وسیصد وپنجاه ریال برای گروه چهار در یکی از شعب بانک ملی ایران بحساب شماره ۹۸۰ خزانه‌نزد بانک مرکزی ایران به عنوان حساب حق ثبت‌نام داوطلبان استخدام، وفتوکپی برگ خاتمه خدمت وظیفه یا برگ‌معافیت دائم حداکثر تا ۱۰ روز بعد از انتشار این آگهی با پست سفارشی به‌نشانی: خیابان بوعلی، اداره کل فرهنگ وهنر همدان ارسال دارند. به مدارکی که فاقد رسید بانکی باشدو یابعد از این مهلت بپست تحویل داده شود ترتیب اثرداده نخواهد شد. (وجوه پرداختی بهیچوجه مسترد نمیشود).

پروانه ورود بمجلسه‌امتحان ومسابقه‌در تاریخ۸ر۳۶ در محل اداره کل فرهنگ وهنر استان همدان، واقع در (خیابان بوعلی) بین داوطلبان توزیع خواهد شد و تاریخ امتحان در کارت ورود بجلسه درج میگردد.

برگ درخواست شغل از اداره کل فرهنگ و استان همدان

نام خانوادگی	نام	نام پدر	
شماره شناسنامه	محل صدور	تاریخ تولد	
مدرک ورشته تحصیلی	داوطلب شغل (فقط یک شغل)		
محل جغرافیائی مورد تقاضا (فقط یک محل)	وضع خدمت وظیفه	نشانی کامل: شهر	
خیابان	کوچه	شماره منزل	
تلفن		امضاء داوطلب	

دادگستری استان همدان

آگهی استخدام رسمی

دادگستری استان همدان طبق مفاد قانون استخدام کشوری پنج نفر را از طریق امتحان بشرح زیر استخدام مینماید .

ردیف	عنون شغل	محل جغرافیائی خدمت	تعداد مورد نیاز	مدرک تحصیلی	گروه شغلی
۱ـ	متصدی امور دفتری	کبوتر آهنگ همدان	۲ نفر	سیکل اول متوسطه طی دوره کارآموزی	۳
۲ـ	تقریر نویس	همدان	۲ نفر	دیپلم کامل متوسطه طی دوره کارآموزی	٤
۳ـ	تقریر نویس	کبوتر آهنگ همدان	۱ نفر	دیپلم کامل متوسطه طی دوره کارآموزی	٤

داوطلبان واجد شرایط میتوانند برگ درخواست ذیل این‌آگهی‌را تکمیل با دو قطعه عکس ٤×۳ خود ورسید بانکی مبنی‌برپرداخت مبلغ سیصد و پنجاه ریال در یکی از شعب بانک ملی ایران بحساب ۹۸۰ خزانه در نزد بانک ملی ایران به عنوان حساب حق ثبت‌نام داوطلب استخدام و فتوکپی برگ خاتمه خدمت وظیفه یا برگ معافیت دائم حداکثر تا ده روز بعد از انتشار این آگهی با پست سفارشی بنشانی همدان‌دادگستری استان ، ارسال دارند .بمدارکی‌که فاقد رسید بانکی ویا بعد از این مهلت به پست تحویل داده شده باشد ترتیب اثر داده نخواهد شدووجوه پرداختی بهیچ وجه‌مسترد نمیشود .

پروانه ورود به جلسه امتحان در تاریخ پنجم آبان ماه ۳۶در محل دادگستری استان بین داوطلبان توزیع خواهد شد و امتحان در تاریخ سه‌شنبه ششم آبان ماه ۲۵۳۶ انجام محل و ساعت ورود به جلسه امتحان بعدا وسیله دادگستری استان همدان اعلام خواهد شد .

فرج‌اله روانبخش

رئیس کل دادگستری استان همدان

برگ درخواست شغل ازدادگستری استان همدان

نام خانوادگی	نام	نام پدر	شماره شناسنامه
محل صدور	تاریخ تولد	مدرک و رشته تحصیلی	
وضع خدمت وظیفه		محل جغرافیائی مورد تقاضا (فقط یک محل)	
داوطلب شغل(فقط یک شغل)	نشانی کامل	شهر	
خیابان	کوچه	شماره منزل	شماره تلفن
آ_۶۳۶۷			امضاء داوطلب

شهرداری فرخ‌شهر

آگهی احداث خیابان میر نصیر

در اجرای ماده۱۶و۱۷ قانون‌نوسازی وعمران شهری و آئین‌نامه های مربوطه و تصویب‌انجمن شهر فرخ شهر احداث خیابان میر نصیر فرخ‌شهر راطبق مشخصات و نقشه موجود بادرنظر گرفتن مراتب زیر باطلاع مالکین وصاحبان‌حقوق میرساند .

۱ـ تاریخ شروع‌عملیات‌برابر قانون نوسازی و عمران شهری

۲ـ مدت اعتراض از تاریخ نشر اولین آگهی بمدت دوماه خواهد بود .

۳ـ محل قبول اعتراضات شهرداری‌فرخ‌شهر

٤ـ فهرست ارزیابی وحق کسب و پیشه مربوطه در محل شهرداری الصاق است .

٥ـ معترضین اعتراضات خود را با نشانی کامل به شهرداری تسلیم ورسید دریافت دارند.

قبادی سامانی

شهردار فرخ شهر

لیست اسامی قبولشدگان دوره فوق دیپلم (تکنیسین) رادیولوژی وابسته بدانشکده پزشکی دانشگاه آذرآبادگان در سال تحصیلی ۳۷ـ۲۵۳۶

ردیف	نام ونام‌خانوادگی	ردیف	نام ونام‌خانوادگی
۱ـ	سلیمان بیگی خسرو شاهی	۱٦ـ	سیدحسین‌علی علاءالدینی میرفخرائی
۲ـ	اصغر کریمیان خیاوی	۱۷ـ	مرتضی نصراصفهانی
۳ـ	حسین حسن پور اصل خیابانی	۱۸ـ	بهروز پیشدادی مطلق
٤ـ	سلطانعلی ظهری	۱۹ـ	خسرو مقدم طاهری
٥ـ	خالید ابن‌عباس	۲۰ـ	مصطفی سلطانی
٦ـ	محمد رضا لوائی	۲۱ـ	علی زارع پاکزاد
۷ـ	محمد سلیم‌تقی زاده‌کهریز	۲۲ـ	عادل رحبی کوچی
۸ـ	عباسعلی دلیراکبری آذر	۲۳ـ	علیرضا فرج‌الهی
۹ـ	محمد شاهوردی‌دیزچیکان	۲٤ـ	داود طوی‌بیگی بنیسی
۱۰ـ	عبدالله حسنی نالوسی	۲٥ـ	سیامك عمادی
۱۱ـ	سید علی حسینی	۲٦ـ	حسین حسینی
۱۲ـ	علی‌اکبر پاپان صلاحی	۲۷ـ	محمدپورمحمدی‌مردمکده‌ی
۱۳ـ	بیژن آذری	۲۸ـ	علی خالقی ثانی
۱٤ـ	جمشید حسین‌پور	۲۹ـ	رسول‌شهروز
۱٥ـ	محمود دولت آبادی	۳۰ـ	سید مصطفی حدودی
۱٦ـ	فریده نیکنان عجب‌شیر		

لیست اسامی قبولشدگان دوره فوق دیپلم (تکنیسین) علوم آزمایشگاهی وابسته به دانشکده پزشکی دانشگاه آذرآبادگان در سال تحصیلی ۳۷ـ۲۵۳۶

۱ـ	آقای محمد باقر کتابچیان	۱۲ـ	آقای موسی محمودعلیلو
۲ـ	خانم اعظم تاج دوست	۱۳ـ	آقای جعفر گل‌محمزاده خیابانی
۳ـ	آقای‌مصطفی یوسفی‌تبریزی	۱٤ـ	آقای مسعود داودی
٤ـ	آقای‌حسین صغیری‌اسکوئی	۱٥ـ	آقای علی خدابخشی
٥ـ	آقای اکبر شهریاری	۱٦ـ	آقای مجید طیبی‌خسرو ـ شاهی
٦ـ	آقای حیدرجباری پرتوی	۱۷ـ	آقای جواد ارشدی فرد
۷ـ	آقای‌سیدرضاسیدجورابچی	۱۸ـ	آقای محمد حسین‌جدیر شانه‌چی
۸ـ	آقای محمد مهدی نجاری نایبی	۱۹ـ	آقای احمدآتشبان آقبلاغ
۹ـ	آقای میرجلال میرنورانی	۲۰ـ	آقای محسن ملک احمدی
۱۰ـ	آقای حسین عقیلی		
۱۱ـ	آقای سید ایوب موسوی کمارعلیا		

اسامی ذخیره شدگان دوره فوق دیپلم(تکنیسین)رادیولوژی‌وابسته به دانشکده پزشکی دانشگاه آذرآبادگان‌درسال تحصیلی۳۷ـ۲۵۳۶

۱ـ	مجید نژدنسحقیان‌بوستان آبادی .	۱٤ـ	سخیعه ذوالفقاری
۲ـ	رضا پرصبر	۱٥ـ	نسرین دلجوان
۳ـ	بهروز نوران بخش	۱٦ـ	سید محمود حسینی
٤ـ	محمد حسین یکتائی	۱۷ـ	جلال خامنه‌چیان
٥ـ	پوران روحانی	۱۸ـ	جعفر فرخی لعل
٦ـ	سید علی سید قیاسی	۱۹ـ	فریده شاطر صدیقی
۷ـ	رجب علی عالمی سرچ	۲۰ـ	کاظم عظیمی زنگ آباد
۸ـ	سید علی ورشوچیانی سید جباری .	۲۱ـ	کامران کیلوانلو
۹ـ	مهرانگیز خالقی اسکوئی	۲۲ـ	محمد حسین قهوه شایان
۱۰ـ	محمد باقر حسین‌زاده بی‌صفی.	۲۳ـ	سید رحمت رحمت آبادی
۱۱ـ	سید رضا محمدی اهنگر کلانی .	۲٤ـ	مجید شیر خانلو
۱۲ـ	جعفر نورآذر	۲٥ـ	اکبر ناصری
۱۳ـ	احمد صبح خیز	۲٦ـ	سیاوش سرتیپ‌زاده
		۲۷ـ	بهمن رضانیاکی چابکی
		۲۸ـ	یعقوب پاتیاز
		۲۹ـ	فرمان هشی
		۳۰	مسلم دانائی یوسف آباد

اسامی ذخیره شدگان دوره فوق دیپلم علوم آزمایشگاهی وابسته به دانشکده پزشکی دانشگاه آذرآبادگان‌درسال تحصیلی۳۷ـ۲۵۳۶

۱ـ	آقای عطاالله ناصری	۷ـ	آقای بشیرعباس فامشلتوکی
۲ـ	آقای جواد نیسمی‌شاد	۸ـ	خانم لعلیا علی‌یابائی هزه ـ بوران
۳ـ	آقای کورشاد جباری	۹ـ	آقای اسماعیل فاضلی کنار انجام
٤ـ	آقای علیزاده نظیری شیعه	۱۰ـ	آقای‌جمانسوز سیامی‌شال
٥ـ	خیراله عزیزی		
٦ـ	آقای امین نوروزی		

دکتر حبیب خسروشاهی

رئیس اداره خدمات آموزشی‌وتخصصی

آ_۶۳۶۱

لیست اسامی قبولشدگان دوره فوق دیپلم (تکنیسین) اطاق عمل وابسته بدانشکده پزشکی دانشگاه آذرآبادگان درسال تحصیلی ۳۷ـ۲۵۳۶

۱ـ	فرهاد نصرت‌پور	۱۰ـ	عبداله رسولی اخیجهانی
۲ـ	محمدعلی‌محمدزاده‌بیجارنیه	۱۲ـ	محمد رضا قنبری دوست نوبجاری .
۳ـ	محمد حسن نعمت زاده	۱۳ـ	نادعلی صادق‌زاده مقانجوقی .
٤ـ	علیرضا صنایع	۱٤ـ	فاطمه ساعتچی
٥ـ	سید ناصر معصومی زاده	۱٥ـ	عباس بهرامی
٦ـ	سید جلال باهرنیا	۱٦ـ	مهدی عشقی تکانتپه
۷ـ	جلیل زمانزاده قویدل	۱۱ـ	مرتضی امیدی
۸ـ	محمد باقر ختمی پناهی		
۹ـ	محمد حسین گلزان		

اسامی ذخیره شدگان دوره فوق دیپلم (تکنیسین) اطاق‌عمل وابسته به دانشکده پزشکی دانشگاه آذرآبادگان‌درسال تحصیلی۳۷ـ۲۵۳۶

آگهی استخدام

سازمان صنایع نظامی بمنظور تکمیل کادر پرسنلی خود تعدادی راننده پایه یکم راباحقوق مکفی استخدام می نماید . داوطلبان میتوانند جهت کسب اطلاعات بیشتر همه روزه ازساعت ۸ صبح‌الی۱۲ بدفتر اطلاعات سازمان صنایع نظامی واقع در سلطنت‌آباد مراجعه نمایند .

م‌الف ۱۵۵۳۹

سازمان صنایع نظامی

آگهی استخدام

سازمان منطقه‌ای بهداری و بهزیستی آستان آذربایجان‌شرقی تعداد ۳۵نفردیپلمه طبیعی‌وریاضی راجهت‌تقویت کادر اداره بهداشت محیط‌باشرایط‌زیر استخدام‌مینماید

شرایط استخدام

۱ـ داشتن گواهینامه ششم متوسطه در رشته طبیعی‌یاریاضی
۲ـ داشتن معافی دائم یاگواهی انجام خدمت‌وظیفه
۳ـ نداشتن بیش‌از ۲۵ سال تمام
٤ـ متولد یکی از نقاط استان آذربایجانشرقی
٥ـ داشتن معدل کل ۱۲ به‌بالا

شرایط تحصیلی

۱ـ کسب موفقیت درمراحل مختلف انتخاب (کتبی و مصاحبه)
۲ـ سپردن تعهد کتبی جهت خدمت در هر نقطه‌ای از استان آذربایجانشرقی که سازمان بهداری‌و بهزیستی تعیین نماید .
۳ـ پذیرفته شدگان موظفند دوماه دوره نظری و عملی‌راکه از اول آبانماه سال‌جاری آغاز میشود بگذرانند ،
٤ـ در طول دوماه کارآموزی ماهانه مبلغ ٥۵۰۰ ریال‌به‌عنوان کمك هزینه به‌کارآموزان پرداخت خواهد شد .
٥ـ استخدام شدگان پس‌از اشتغال بکار و انجام‌خدمت رضایت بخش میتوانند در آموزشگاه های کمك بهسازی‌وکمك مهندسی بهداشت شرکت نمایند و بعدا به درجه لیسانس نایل آیند ،
٦ـ داوطلبان واجد شرایط‌میتوانندفورم‌درخواست زیراین‌آگهی را تکمیل وهمراه مدارك زیر حداکثر تا ۲۰ مهر ماه جاری به ساختمان شماره ٤ بهداری وبهزیستی واقع درخیابان پهلوی میدان شهرداری تحویل و کارت ورود بجلسه امتحان دریافت دارند تاریخ و ساعت امتحان در کارت ورودی قید گردیده است .

مدارك مورد لزوم جهت ثبت‌نام

ـ یکبرك فتوکپی گواهی‌نامه دیپلم طبیعی یاریاضی
ـ یکبرك فتوکپی‌معافی دائم یاگواهی انجام خدمت‌وظیفه
ـ یکبرك فتوکپی شناسنامه
ـ یکبرك اصل قبض رسید بانکی مبنی برپرداخت۳۵۰ ریال بحساب جاری ۹۱۱۱۳سازمان‌منطقه‌ای بهداری وبهزیستی استان آذربایجانشرقی نزد بانك ملی ایران شعبه تبریز ،
ـ داوطلبان شهرستانها باید یکبرك معرفی از واحدهای بهداری وبهزیستی شهرستانها همراه مدارك‌خود تحویل‌نمایند.

سازمان منطقه‌ای بهداری و بهزیستی‌استان آذربایجان شرقی

برك درخواست استخدام از سازمان‌منطقه‌ای‌بهداری‌وبهزیستی

نام	نام خانوادگی		نام پدر
شماره شناسنامه	محل صدور		تاریخ تولد
محل تولد	آخرین مدرك تحصیلی		رشته تحصیلی
وضع خدمت نظام وظیفه	نشانی کامل‌داوطلب		داوطلب شهر
خیابان	کوچه		پلاك
شماره‌تلفن	آ_۶۳۶۳		امضاء داوطلب

آگهی استخدام آموزگار پیمانی

اداره آموزش وپرورش شهرستان رودبار طبق‌مقررات‌قانون‌استخدام کشوری عده‌ای از دارندگان گواهینامه دوره کامل‌ششم متوسطه را از باشرایط زیر از طریق مسابقه‌امتحان انتخاب وپس ازطی دوره کارآموزی لازم بعنوان آموزگار پیمانی برای خدمت در روستاها بخش عمارلو استخدام میکند .

۱ـ نداشتن کمتر از ۱۸ سال و بیشتر از۳۰ سال تمام
۲ـ تابعیت ایران
۳ـ داشتن‌برك خاتمه خدمت وظیفه یامعافیت دائم .
٤ـ گواهینامه نداشتن سابقه جزائی موثر
٥ـ داشتن توانائی انجام کارآموزی
٦ـ گواهینامه نداشتن اعتیاد به موادمخدر

داوطلبان واجد شرایط میتوانند برك درخواست ذیل این‌آگهی راتکمیل کنند وبه انضمام دوقطعه عکس ٤×۳ و فتوکپی یارونوشت شناسنامه ، فتوکپی مدرك تحصیلی‌فتوکپی برك پایان خدمت وظیفه یا معافیت دائم حداکثرتاده روز از تاریخ انتشار این آگهی با پست سفارشی به نشانی اداره آموزش و پرورش شهرستان رودبار(دائره کارگزینی) ارسال و یا شخصا تسلیم دارند .

به درخواستهائی که فاقد مدارك لازم بوده‌و یابعد از انقضای مدت مذکور تحویل پست شود ترتیب اثر داده نخواهد شد ضمنا توجه‌داوطلبان را به‌نکات‌زیرجلب مینماید.

الف : چون افرادیکه بعنوان آموزگارانتخاب میشوند باید بطور تمام وقت‌درمدارس روستاها بخش عمارلو انجام وظیفه نمایند لذا خواهشمند است افرادیکه بهر علت نمیتوانند وظیفه‌خطیر آموزگاری را بطور تمام‌وقت انجام دهندازارسال درخواست صرفنظر نمایند .

ب ـ افرادی که برای خدمت در هریك از روستاها استخدام می شوند باید لااقل سه‌سال در همان محل خدمت کنند و تقاضای تغییرمحل خدمت بمنزله استعفا از خدمت تلقی خواهدشد.

ج: داوطلبان بومی هر محل درشرایط‌مساوی حق‌تقدم خواهند داشت .

د : سپاهیان دانش منقضی خدمت که تا ده روز بعد از انتشار این آگهی مراجعه نمایندحق تقدم دارند وبطور رسمی برای خدمت درروستاها استخدام خواهند شد بنابراین ازارسال درخواست شغل آموزگار پیمانی‌خودداری‌نمایند.

ه : داوطلبان برای دریافت کارت شرکت در جلسه امتحان مسابقه بیست روز بعد از تاریخ انتشار این آگهی باداره آموزش و پرورش شهرستان رودبار (دائره کارگزینی) ـمراجعه نمایند تاریخ ومحل برگزاری امتحان و مسابقه در کارت مزبور قید گردیده است .

رئیس اداره آموزش و پرورش شهرستان رودبار ـ خلیلی پور

برك درخواست شغل از اداره‌آموزش‌وپرورش‌شهرستان‌رودبار

نام خانوادگی	نام	نام پدر	شماره شناسنامه
محل صدور	تاریخ‌تولد	روز ماه	سال
مدرك تحصیلی	وضع خدمت‌وظیفه	داوطلب شغل (فقط یك‌شغل)	
محل جغرافیائی مورد تقاضا (فقط یك‌محل)	نشانی کامل شهر		خیابان
کوچه	شماره منزل	تلفن	امضاء داوطلب و قید تاریخ

صفحات ویژه بمناسبت جشنواره فرهنگی بریتانیا در ایران

هنر باله در انگلستان

باله سلطنتی «سادلرولز» تبدیل به دریایی شده بود که تمام رودهای خروشان استعدادهای هنر باله بآن میریخت.

در ۱۹۷۶ اعلام این مطلب که بخش سیار باله سلطنتی انگلستان ـ گروهی که در حدود ۵۰ رقاصه هنرمند دران عضویت دارند ـ قرار است برای خود جایی همیشگی در تاتر «ولزسادلر» لندن تحصیل کند، بسیاری از مردمی را که باین رشته والای هنری دلبستگی دارند، خوشحال و شادمان کرد.

عملی شدن این تصمیم، طبعا اندک تغییری نیز در مراسم و عنوان مهمترین گروه رقاصان باله انگلستان بوجود خواهد اورد و از ان پس با نام باله سلطنتی سادلر ولز بکار خود ادامه خواهد داد.

برخورداری از اسم و منزل تازه، در واقع نشانه‌ای از یک رجعت مهم است که در مورد گروه مزبور پس از تاخیری بسیار طولانی جامه عمل می پوشد. تاتر «سادلرولز» پس از انکه در ۱۹۳۱ تجدید بنا شد و گشایش دوباره ای انجام داد، تبدیل به خانه اصلی و زادگاه جدیدی گردید که باله ملی انگلستان دران فرصت یک تولد جدید را بدست اورد. کارهایی که دران تاریخ صورت گرفت قبل از هر چیز قدمی بزرگ و بایسته برای خدمت باین هدف بود که ضمن بوجود اوردن خانه‌ای برای اپرا و باله یکبار برا همیشه به پراکندگی ناسودمند و غم‌انگیز گروههایی که قبلا زن هنرمند پر ارجی چون «لیلیان بایلیس» انها را در زیر پرویال مادرانه‌اش گرفته بود پایان بخشد.

دوشیزه بایلیس (۱۸۷۴ـ۱۹۳۷) وارث تاتر قدیمی «ویک» وقتی این موسسه را که در واترلو ـ درست در پائین رودخانه تایمز ـ در مرکز لندن قرار داشت بارث برد، از صرف جان و مال دریغ نورزید تا ان را به تاتر محبوبی برای به صحنه اوردن اثار قابل ستایش دراماتیک و اپرایی تبدیل کند. او در اواخر دهه ۱۹۲۰ همراه «نینت دووالوا» این فکر را نیز با وجد بسیار پذیرفت که یک گروه باله دایمی بوجود اورد و این کاری چنان سترگ و بدعت امیز بود که دران زمان حتی به تصور هیچیک از کسانی که مانند وی در فضای غالبا مشکوک محیط هنری لندن زندگی می کردند نیز درنمی امد.

طولی نکشید که ان دو زن پر استعداد و صاحب قریحه تبدیل به شیفتگان بی ریای یکدیگر شدند. بایلیس در کوشش هایی که از ان پس اغاز کرد نه تنها کار و اشتغال هنری، بلکه تشویقی را هم که «والوا» نیاز داشت، سخاوتمندانه نثارش کرد.

در ۱۹۳۱ از طرف بایلیس این دوستی و حمایت خواهرانه اوج تازه‌ای پیدا کرد. دران تاریخ وی وعده داد که خانه‌ای برای متمرکز کردن مکتب والوا و گروه کوچک رقاصان تحت رهبری وی «سادلرولز بوجود خواهد اورد. ناگفته نماند که سادلرولز جایی بود که بایلیس انرا شخصا بعنوان مکانی برای گروه اپرای خودش ایجاد کرده بود. دوره‌ای که از فردای ان روز اغاز میشود داستان گروه باله ابعاد تاریخی پیدا می کند زیرا توسعه در این مرحله سروکار ما با توسعه گروهی است که بتدریجا شکل و قوام می گیرد و محل تمرین و مدرسه وابسته و رقاصان هنرمند ودایمی، یکی پس از دیگری ان را کامل‌تر می کنند. بدین ترتیب است که یکی از بزرگترین تحولات افریننده در تمام طول تاریخ هنری انگلستان فرصت وقوع یافتن پیدا می کند.

باله «سادلرولز»، چنانکه بعدها نیز شهرت یافت حمایت محلی امیتقه با ایثاری را که مورد نیازش بود از زادگاهش در «ایلینگتن»، جائی که تاتر دران قرار داشت و تنها ده دقیقه راه با اتوبوس انرا از مرکز لندن جدا می کرد تحصیل نمود. در ۱۹۴۶ پس از ۱۵ سال کار درخشان و خیره کننده این دعوت عنوان گردید که گروه مذکور مسئولیت گشودن مجدد اپراخانه یادشاهی را در کاونت گاردن نیز قبول کند. این دعوت بزودی اجابت شد و اپراخانه پادشاهی برای اولین بار پس از پایان یافتن دومین جنگ جهانی کار خود را از سر گرفت.

فرصتی که باین ترتیب بدست امده بود، بمراتب بیش از ان ارزش داشت که از دست دادن ان قابل اغماض باشد. خانم دووالوا اپراخانه پادشاهی را تحویل گرفت و گروه تحت رهبری وی که فاتحانه درانجا مستقر شده بود بزودی بعنوان کانون باله سلطنتی لندن اوازه‌ای یافت که با گذشت الها بیش از پیش بر ارج و ابروی ان افزوده شد.

* رقاصان جوان

با اینحال حتی قابل تصور هم نبود که با این کار اجازه دهند تا مکان عرصه اجدادی هنر باله، انهم در حالیکه بیش از سه کیلومتر دورتر قرار نداشت یه یکباره رها شود انرا بدست فراموشی بسپارند. بنابراین تحول اجتناب نکردنی و برحقی که میتوانست بعد از ان روی دهد بوجود اوردن گروه دوم و جوان‌تری بود که باید در سادلرولز باقی میماند. این فکر نیز بی انکه نیاز به صرف وقتی طولانی پیدا کند، جامه عمل پوشید.

«سادلرولز» از ان پس در حالیکه از استعدادهای رقاصان جوان بهره می گرفت بصورت کانون تازه‌ای برای پرورش استعدادهایی درامد که نه فقط ارزشهای ایفاگری داشت، بلکه بعنوان محوری افریننده نیز مورد استفاده قرار گرفت.

تاتر باله «سادلرولز» که ان را اختصارا با حروف «اس. دبلیو. تی. ای» معرفی می کنند مؤسسه‌ای است که شکوفایی هنری ان بعد از ۱۹۴۶ غیرقابل انکار است. این مؤسسه در عین حال اولین عرصه‌ای بود که ظهور چهره های پرنفوذی مانند جان گرانکو و کنت مک میلان را امکان پذیر کرد. از طرف دیگر هم در اینجا بود که بسیاری از ارزنده‌ترین رقاصان هنر باله از قبیل نادیا مزینا، دیوید بلر، ان هیتون، انت پیج، لین سیمور، دونالد مک لیری و بسیاری دیگر از موفق‌ترین چهره های باله انگلستان قدم به صحنه گذاشتند. هنرمندانی که در اینجا به نفوذ و اوازه میرسیدند در امتداد مسیری که هرگز پسندیده بودن ان مورد تردید قرار نگرفت غالبا راه پرافتخاری را می سپردند که به کاونت گاردن منتهی می گردید، اما سادلرولز هرگز خود را از حضور صاحبان قریحه های درخشان‌تر و ستوده‌تر بی نصیب نیافت. زیرا بخودی خود تبدیل به دریایی شده بود که همه رودهای خروشان استعدادهای هنر باله در انگلستان خواه و ناخواه بان میرسید و با امواج خروشان ان پیوستگی پیدا می کرد.

هنر باله انگلستان بصورتی که امروز می شناسیم حاصل تحولی است که ما فقط با مختصرترین بیان ها درصدد تشریح داستان ان برامده ایم.

رابطه مبارکی که از اغاز میان سادلرولز و کاونت گاردن بوجود امده تا زمان ما نیز حفظ شده و حتی استحکام بیشتری یافته است.

مارگارت باربیری، از هنرمندان باله سلطنتی «سادلرولز» در این عکس هنگام ایفای نقش اصلی باله‌ای بنام «ژیزل» دیده میشود.

مایکل کلمان، یکی از پرآوازه‌ترین رقاصان باله انگلستان درصحنه‌ای از باله موسوم به «دختری که از او به نگهداری کرده‌اند»

یکی دیگر از بالرین های هنرمند باله «سادلرولز»

میدلند درتهران

بانک میدلند درتهران دارای یک دفتر نمایندگی گروهی است.

ایران از قرنها پیش نقش نقطه تقاطعی را در خطوط بازرگانی اروپا با خاورنزدیک و شرق دور دنیا کرده است و اکنون تهران میرود تا به یکی ازکانونهای مهم فعالیت‌های مالی بین‌المللی تبدیل شود. ظهور این کانون محتوای تحولی‌است که امروز درتهران درحال شکل گرفتن است.

گروه بانک های میدلند سالها است که از اتحاد بانک ها و مهمترین مؤسسات مالی که درایران فعالیت می کنند بهره دارد.

حضور دفتر نمایندگی گروهی ما درتهران اکنون در روابطمان با منطقه‌ای که ایران بمنزله مرکز ثقل فعالیت های مالی و بازرگانی آن است و دایماً اهمیت بیشتری کسب می‌کند، ابعاد تازه‌ای افزوده است.

دفتر نمایندگی ما درتهران، تحت مدیریت آقای «آیفورآکس ورثی» قرار دارد که یکی از اعضای ارشد تیم‌مدیریت بین‌المللی گروه ما را تشکیل میدهد.

نشانی دفتر نمایندگی گروهی ما درتهران:

پلاک ۱۶۷ ـ خیابان تخت طاووس ـ تلفن ۸۵۱۵۰۱ میدلند بانک اینترنشنال

Midland Bank International

Midland Bank Limited, International Division, 60 Gracechurch Street, London EC3P 3BN. Tel: 01-606 9944.

ماشین آلات راهسازی انترناش آمریکا

ماشین آلات راهسازی
اولینگ بارفورد (انویکتا) انگلستان

P&H
جرثقیل های پی ـ اند ـ اچ آمریکا

سنگ شکن و کارخانجات اسفالت گودوین

BLAW-KNOX
فینیشرهای بلوناکس آمریکا

TAMPO
غلطکهای تمپو آمریکا

نماینده انحصاری در ایران
شرکت ماشین آلات عمرانی
دفتر مرکزی ـ تهران، خیابان سپند، نبش ایرانشهر، شماره ۱۱
تلفنهای ۱۸ ـ ۸۲۱۰۱۵ دایره فروش ۶ ـ ۸۲۱۹۳۵
تعمیرگاه انبارهای یدکی کیلومتر ۱۴ جاده مخصوص کرج تلفن ۹۷۰۰۲۱

S.M.O.
No. 11 Sepand Ave. Tehran - Iran
Tel.: 821015 - 18
Service Dept.: 970021

صفحات ویژه بمناسبت جشنواره فرهنگی بریتانیا در ایران

لندن و رودخانه تایمز

با وجود ناهماهنگی هایی که در معماری لندن بچشم می‌خورد و با تمام تناقضاتی که ظاهرا فقط به سبک های ذیمدخل در مصور ساختن چهره لندن اختصاص دارد، این شهر، کماکان زیبا است، و به گفته‌ای شاید حتی زیباترین شهری باشد که در سراسر دنیا میتوان پیدا کرد. اینجا شهری است که چشم ها و قلب ها، هر دو را به یک اندازه تسخیر می کند و در کسی که ان را می بیند و کشف می کند، تاثیری زایل نشدنی باقی میگذارد. شاید تنوعی که در چهره لندن وجود دارد فی نفسه عبارت از همان رمزی باشد که جاذبه آن را ایجاد کرده است و این جاذبه و فریبایی همیشه متکی بر ظرافت و صفات تقلید ناپذیری است که احتمالا بقدر تمام عمر پایتخت انگلستان قدمت دارد. جادوئی که لندن را تا بدین اندازه در میان شهرهای بزرگ دنیا ممتاز می کند، مسلما چیزی جز همجواری دیرین آن و زندگی مشترکش با رودخانه تایمز نیست.

«تایمز» برای لندن پدر کهنسالی است که بان هوایی سحرامیز داده است و خط آسمان هنگامیکه تماشاگری از سینه این رودخانه نگاهش میکند - نه تنها کاملا فراموش نشدنی است بلکه از آن مهم تر نگاه خود را به شهر و به آسمانی دوخته است که صفاتی مطلقا انگلیسی دارد.

از هامپتون یا از ریچموند تا برکه لندن و اسکله ها و باراندازهای عظیم آن و باز هم پائین تر تا هنگامیکه جریان رودخانه به گرینویچ ارام و مالا مال از سکون و صفا میرسد، تایمز عبارت از شطی است که تاثیر الهام بخش خود را بیدریغ در همه جا نثار می کند. نقاشان هنرمندی که این موهبت بزرگ اسمانی را در رود تایمز کشف کرده‌اند از صدها سال قبل تا امروز چندان کثیرالعده بوده‌اند که برای معرفی انان و اثاری که افریده‌اند میتوان کتابها پرداخت.

جزء مراسمی که بمناسبت سالگرد سیمین تاجگذاری ملکه الیزابت دوم در سال جاری بر پا شده موزه ملی دریایی انگلستان به نمایندگی از طرف اداره محیط زیست نمایشگاهی هم و استثنائی ترتیب داده که در آن تابلوهای نقاشانی که طی یک دوره ۳۵۰ ساله لندن ورود تایمز را با زوایای بیشمار چهره هایشان بعنوان مضامین اثار خویش مورد استفاده قرار داده‌اند بمعرض نمایش گذارده شده است.

هر شهری که بخش مهمی از زندگی آن بر روی رودخانه‌ای بزرگ مانند تایمز و در جناجین یک جریان بزرگ عظیم ابی از این قبیل تمرکز یافته باشد و خصوصا در صورتیکه این شهر مشغله و جنب و جوشی چنین لندن داشته باشد، نا گریز دارای فضایی است که بکلی با هر شهر دیگری متفاوت است. لندن بخصوص از این لحاظ دارای نمایی است که دست کم از قرن هفدهم تا امروز تمناهای الهام طلبانه دهها یا شاید صد ها نقاش هنرمند انگلیسی و غیر انگلیسی را بر اورده کرده است. بیاد اوردن این مطلب مخصوصا برای افزایش اطمینان میتوان گفت که تابلوی کارل واریس در حقیقت نه لندن، بلکه یک وینز است.

اتفاقا شواهد واقعی نیز این ادعا را تقویت می کنند چون نقاش هنرمند ونیزی این تابلو را عملا در دیار زادگاه خودش - چند سالی بعد از واقعه‌ای که در اثرش مصور ساخته، نقاشی کرده است.

نقاشان انگلیس تنها هنرمندانی هستند که لندن را در اثارشان با چشمانی واقعا انگلیسی مشاهده کرده‌اند. این حقیقت در تمام کارهای نقاشان انگلیسی که یا به کرات و یا حتی ندرتا لندن ورود تایمز را بعنوان مضامین کارهایشان انتخاب کرده‌اند، بچشم میخورد - از این لحاظ میتوان گفت که در واقع تفاوتی بین شاهکارهای مسلم و تابلو های سفارشی که باو اژه خفیف کننده بازاری مشخص میشوند وجود ندارد.

برای مسافر خارجی که در سال جاری - هنوز هم ممکن است فرصتی برای سفرکردن به‌انگلستان بدست اورد، تماشای تابلوهایی که در نمایشگاه موزه ملی دریایی لندن بمعرض نمایش گذارده شده یک«تنها فرصت» برای شناختن لندن است. شاید سودمند باشد که حتی کسانیکه به زعم خود قبلا لندن را شناخته‌اند، بقد کافی فروتنی بخرج دهند و از بکار بردن کلامی مانند «باز شناسی» پایتخت انگلستان به کمک تماشای اثاری که در نمایشگاه مذکور ارائه شده است پرهیز کنند. در این نمایشگاه هم لندن و هم رود تایمز از چنان زوایای غافلگیر کننده‌ای نشان داده‌اند که احتمالا برای یک ساکن قدیمی نیز فرصتی برای مکاشفه باقی میگذارد.

* * *

کسانی که ممکن است اشاره ما را در باره ارزش استثنایی اثاری که در نمایشگاه نقاشی های موزه ملی دریایی لندن کم و بیش مبالغه امیز تلقی کرده باشند.

نقاشان بزرگی که لندن در طول عمر دراز خود برایشان جاذبه داشته است غیر از انها که از خود لندن و یا از نقاط دیگر انگلستان بر خاسته‌اند، هنر مندانی بودند که تقریبا از سراسر دنیا امده‌اند.

مکتب نقاشان منظره پرداز هلندی که بدون تردید یکی از شامخ ترین مقام ها را در میان مکاتب نقاشی اشغال کرده نخستین مکتبی بود که صفات مختصر چون کاناتلو و کارل و اریس و نیزی - و یا هنر مندان اروپایی صاحب اوازه‌ای مانند«پیارو» یا«مانه» فرانسوی بهر تقدیر لندن را - اگر چه براحتی میتوان «انگلیسی ترین» شهرهای انگلستان بشمارش اورد به شیوه هایی تصور کرده‌اند که اساسا خارجی و برای مردم این کشور بیگانه است. یکی از تابلو هایی که بوسیله «کارل واریس» ساخته شده و تصادفا تا این اواخر نا شناخته مانده بود و نیز را در حالی نشان میدهد که وارد پلکان های برج لندن شده است - اما فضا و هوایی که تماشای این تابلو به زمین القاء میکنند بسیار بیشتر از انکه انگلیسی و به ویژه لندنی باشد - ونیزی است. به یک بیان حتی

پل برج‌دار معروف لندن برروی رودخانه تایمز

این خدمات مخصوص بریتانیا است که همه درباره آن حرف میزنند

ظروف شیشه و چینی

از میهمانان ماوراء دریاها کسانیکه میخواهند به بهترین ظروف شیشه‌ای و چینی بریتانیا دسترسی پیدا کنند، دعوت میشود که حتماً از این قسمت فروشگاه بازدید کنند. بهترین سرویس های مشروبخوری، اثر ارزنده‌ترین هنرمندان صنعت کریستال چون «توماس وب» و «ایدنبراکریستال» «ویج وود» ، «رویال دالتون»، «رویال ورستر»، «کول پورت ومینتون» و غیره، یکجا دردسترس شما است. ضمنا فراموش نکنید که سلفریجر این کالا را بنحو احسن بسته بندی کرده و به هرجا که شما بخواهید ارسال خواهد داشت.

طبقه مد

طبقه دوم را پیدا کنید که درانجا بهترین محصولات ارزنده ترین مد سازان بریتانیا از جمله «اکواسکوتوم»، «بربری»، «جایگر»، «ودرال»، «ونیدزمور» و غیره تدارک دیده شده است. در اینجا شما بهترین البسه پشمی، کشمیر، تارتان و غیره را دراختر خواهید داشت. دراتاق طراحی بهترین لباسهای طراحی شده از طرف اندره پترز، لونی فرو، مارسل فتز، جنیافراتنی، سالوادور، ژان دارون و ژانیس و نیزایت گرداوری شده است.

درخدمت شما

قسمت اطلاعات (با مترجمین) - طبقه هم‌کف
مرکز اطلاعات توریستی لندن - طبقه هم‌کف
اتاق تبدیل ارز خارجی - طبقه هم‌کف
گیشه بلیط تاترهای لندن و مسابقات ورزشی - طبقه هم‌کف
بانک لوئیس - طبقه اول
اژانس مسافرتی - طبقه چهارم
اتاق صادرات - طبقه چهارم

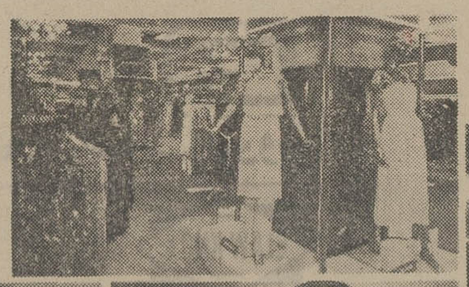

مینس سلفریجز

بازدید از فروشگاه جداگانه‌ای را که درنبش خیابان دوک قرار دارد، فراموش نکنید. دراین فروشگاه، انواع البسه اخرین مد جوانان که با درنظر گرفتن «مینس سلفریجر» طراحی شده است دراختیار شما قرار خواهد گرفت. همچنین دراین فروشگاه، لباسهای نرم پشمی و نخی و انواع واقسام پیراهن های چهارگانه و انواع شلوارها و بارانی و سایر البسه برای شما تدارک دیده شده است.

گنجینه بین المللی

دراین قسمت از فروشگاه، زیباترین اشیاء لوکس گردآوری شده است. از جمله فندکهای طلای کارتیه، ساک دستی و کیف های چیبی از پوست نهنگ و غیره، ماشین های حساب جیبی ساخته شده از طلا و زیورآلات نقره با طرحهای شگفتی افرین و تحسین انگیز... و دراین قسمت است که شما میتوانید هدایای مخصوصی برای کسانیکه مورد علاقه‌تان هستند، تهیه کنید.

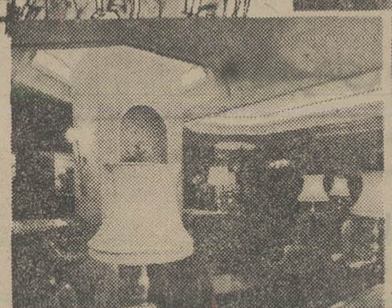

همه چیز برای آقایان

قسمت فروش وسایل آقایان درقسمت هم‌کف و طبقه اول قرار دارد. اینجا شما میتوانید بهترین لباسها را که بوسیله آکواسکوتوم، اکرین اینترناسیونال، بریسری و بنجامین سیمون تهیه شده، خریداری نمائید. درهمین قسمت لباسهای طراحی شده از مد سازان فرانسوی چون بلمن، گاردین و سن لوران نیز قراردارد. بهترین پیراهن های دوخت وان هوسن، دوبل تو و کشباف و کتمیرهای عالی ساخت براماز ، پرینگل، لایل واسکات را میتوانید درقسمت آقایان خریداری نمائید.

هتل سلفریجز

بمحض ورود به لندن، هتل سلفریجز را برای اقامت خود انتخاب کنید. این هتل، براساس عالیترین استانداردهای بین‌المللی، درقلب لندن و درمنطقه بازرگانی «وست‌اند» قرار دارد که سینماها، تاترها، رستورانها و کلوبها درمجاورت آن قرار دارند. همینکه شما رویروی هتل سلفریجز توقف می کنید، اطمینان حاصل خواهید کرد که از شما به بهترین وضع پذیرائی خواهد شد. و شما تجربه جدیدی دربهتر زیستن بدست خواهید اورد.

شما، چه برای یک شب، چه برای یک هفته یا بیشتر دراین هتل توقف کنید، برای مسؤلان هتل ارزش مخصوصی خواهید داشت.

تالار معطر

وقتی شما قدم به فروشگاه میگذارید، درقلب ان با قسمتی رویرو میشوید که معروف‌ترین عطریات و لوازم ارایش عرضه میشود. تولیدات معروفترین سازندگان این وسایل یکجا گردآوری شده است که هر کدام از این سازندگان مشاور زیبائی دراختیار شما می گذارند. حتما فراموش نکنید که به قسمتی که دران عطرها را مخلوط می کنند بروید. این، فرصت بی نظیری است برای کسانیکه میخواهند دارای عطر مخصوص، انواع ادوکلن، کرم های استحمام و کرم های بعد از اصلاح، برای خود باشند.

سلفریجز

با خیرمقدم به میهمانان خارجی، از ماوراء دریاها، از طرف بزرگترین فروشگاه بانگلستان که دریکی از خیابانهای مرکز بازرگانی قرار دارد.

همینکه شما وارد فروشگاه سلفریجر می شوید، بهترین مصنوعات از معروفترین تولید کنندگان بریتانیا را درنشی طبقه دراختیار خود دارید. این مصنوعات بیشتر برای مهمانان قابل توجه است، چون شما میتوانید بیشتر کالا را بدون پرداخت مالیات خریداری کنید (بشرطی که این کالا را به کشورتان ببرید) ما همچنین تسهیلات لازم برای تبدیل بیشتر پول خارجی را فراهم می‌نمائیم. یا شما میتوانید از کارتهای اعتباری خود از امریکن اکسپرس، کارت بلانش، اوروکارت یادایترز کلوب، درقسمت فروشگاه خرید نمائید. شما می توانید در راهروهای فروشگاه قدم بزنید بی‌انکه مجبور به خرید باشید. نمیتوانید تصمیم بگیرید؟ پس جلو قسمت اطلاعات درطبقه هم‌کف توقف کنید و از راهنمایی و مشاوره متخصصین ما بهره‌مند شوید و چنانچه زبان انگلیسی را خوب نمیدانید، میتوانید بخواهید که یک مترجم ورزیده دراختیار شما گذارده شود تا شما را درفروشگاه همراهی کند. شما میتوانید دریکی از هفت رستوران فروشگاه، چای یا ناهار صرف کرده و استراحت کنید. دراین رستورانها همه نوع غذا از ساندویچ گرفته تا عالیترین غذا دراختیار شما است.

لازم نیست شما جای دیگری بروید. همه چیزدر سلفریجز موجود است.

در دنیا هیچ جا چون سلفریجز لندن وجود ندارد

Selfridges London

Oxford Street, London W1A 1AB.

ایران، از نگاه سیاحان انگلیسی

ادوارد گرانویل براون (۱۸۶۲ - ۱۹۲۶) در لباس ایرانی.
ادوارد براون یکی از برجسته‌ترین اساتید خاورشناس انگلیسی است که آثاری گرانبها از خود در خدمت به ادبیات و فرهنگ فارسی برجای نهاده است.

نمایشگاهی که فراراست زیرعنوان «جاذبه‌های ایران برای مسافران انگلیسی» در جریان جشنواره فرهنگی بریتانیا در ایران از ۱۲ مهر تا ۲ آبان برگزار گردد، دارای محتوایی است که براساس گلچینی از آثار مسافران و سیاحان انگلیسی که از ۱۵۶۱ تا ۱۹۳۴ از ایران دیدن کرده‌اند، فراهم آمده است.

هدف از برپایی این نمایشگاه، بیان دادن چیزی از ابعاد علائق و نکات مورد توجه سیاحان انگلیسی و تنوع تأثرات ذهن و احساسات آنان و ماهیت‌های متفاوت جاذبه‌ایست که سرزمین ایران برای آن مسافران و جهانگردان داشته است. آثاری که در نمایشگاه عرضه شده دوره‌ای از زمان را دربرمی‌گیرد که چهار قرن از تاریخ سفر آنتونی جن‌کین‌سون - اولین فرد انگلیسی که از دریای خزر عبور کرد و این کاررا در نیمه قرن سانزدهم میلادی بانجام رساند تابازشناسی‌ها و اکتشافات باستاشناسی سراورل استین - و عکسبرداری‌ها از آثار معماری ایران و کارهای رابرت بایرن و سرانجام خاطرات بافیمانده از سفرهای پرماجرا و دل‌انگیز «فریااستارک» را در قرن بیستم دربر می‌گیرد.

* پیشروان جهانگردی

بعضی از مسافران که بین آنها میتوان اسامی مردانی چون رابرت کرپورتر و جیمزفریزر را ذکر کرد از نخستین پیشگامان سیاحت و جهانگردی بوده‌اند. برخی دیگر مانند «یوحناهانوای» از بازرگانان سوداگری تشکیل میشدند که علاقه به داد و ستد و از انجمله خرید و فروش انواع پارچه و لباس‌هایی که مورد استفاده مردمان عصر قرارداشته انگیزه آنان برای سفر کردن بوده است. مسافران دیگر بطور عمده صاحبان مقامات رسمی و یا دیپلمات‌هایی بودند که ماموریت‌هایشان به آنان فرصت میداد تابه سیر آفاق وانفس بپردازند و ضمن سفرهایی که انجام میدادند

بقیه در صفحه ۴

جی. ب. فریزر - (جیمز بایلی).

سی پی کو

ارتباط ایرانی

نامی بزرگ درنمایندگی ساختمان وصنایع وابسته

سی پی کو، نیروی قابل ملاحظه‌ای دراقتصاد روبه توسعه وگسترش ایران.
شرکتی جوان وفعال برای مشاوره فنی، با تخصص بازاریابی وفروش وسیع وخدمات ارزنده

شرکت بازرگانی وصنعتی سی پی کو
آخرین حلقه درزنجیر ارتباط ایرانی

شرکت سی پی کو تنها تولید کننده کالای بسیاری ازشرکت های معروف بین المللی است:
اندرسن ماور - معدنی ومهندسی
ارا - کارخانجات اسفالت سازی
بریما - مته بنزین
نتراکس - توربین های گازی صنعتی
کامت - دستگاههای منفجر کننده
کالنسالیدیت پنوماتیک تول کمپانی - مهندسی ساختمان
دنکومیلر - خکش کن بادی
فودن - کامیونها واتوبوسها
جورج انگس - لوله
هیث فیلد - کامیونهای زباله کشی
هویلان - جراثقال
بت بوو - مولد برق
استوت هرت وپیت - مقاطعه کاران کارخانجات سایکس - تلمبه های سنگین

CIPICO
Trading & Industrial Co.

TEHRAN:
258 Abbasabad Ave. Mahnaz Crossing,
Telex: 213187 HAJI IR
Cable: IRANCIPICO
Telephones: 843030-846999-857172

ISFAHAN:
Shahabas-e-Samii, 19 Kutche Avesta,
Telephone: 41554

ENGLAND:
P.O.Box 13, Morley, Leeds LS27 OQL
Telex: 55293 CHAMCON Q (FOR HUDSERV)
Cable: HUDSERV
Telephone: (0532) 538531

Associate Companies:
Christensen Iran S.S.K.Kin Pars, Ahwaz.
Iran Hometech S.S.K. 258 Abbasabad Ave. Mahnaz Crossing, Tehran.
Iran Granolit S.S.K. 258 Abbasabad Ave. Mahnaz Crossing, Tehran.

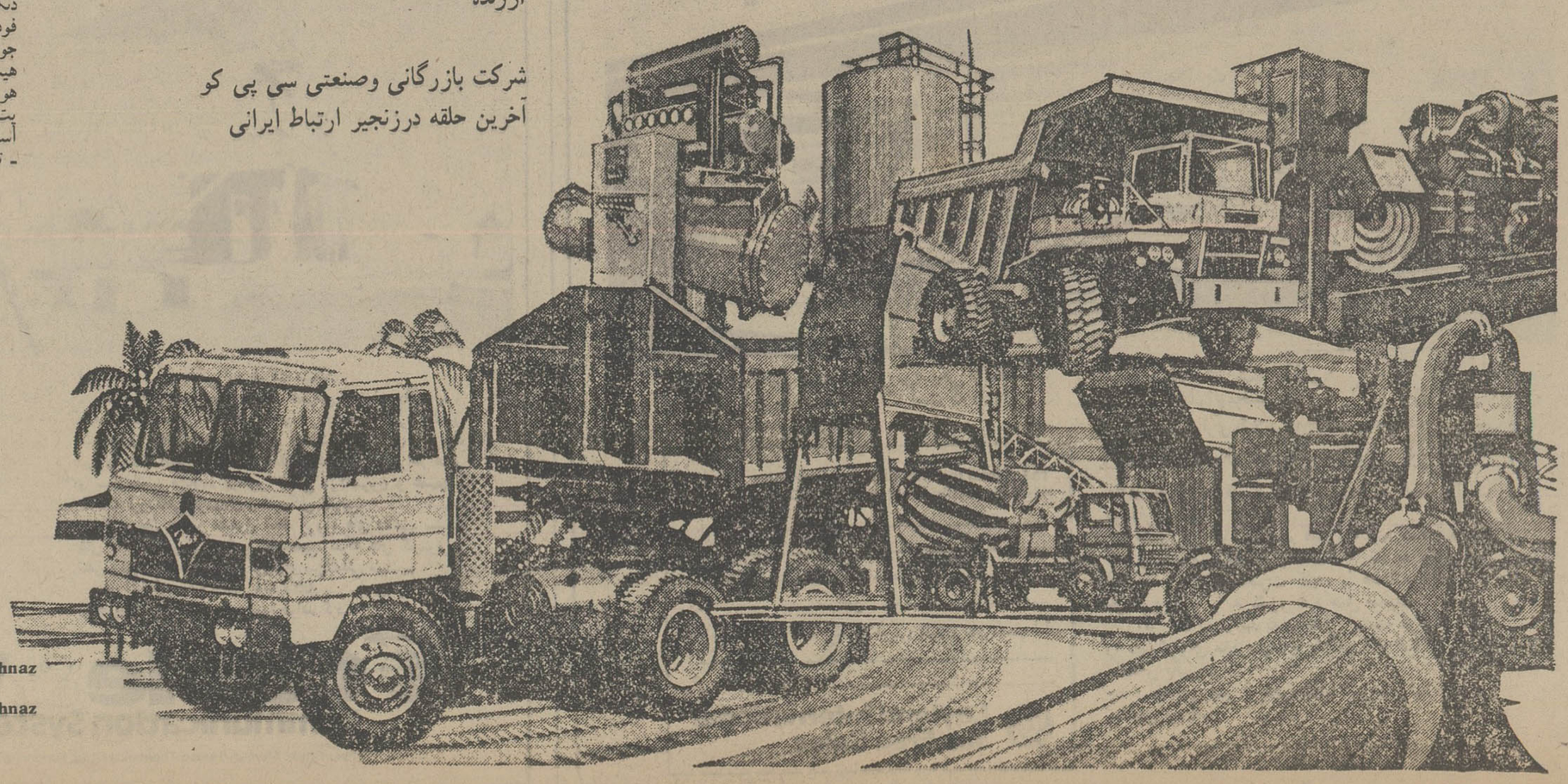

صفحات ویژه بمناسبت جشنواره فرهنگی بریتانیا در ایران

ایران از نگاه سیاحان انگلیسی

بقیه از صفحه ۳

درباره مساهدات خود بیر اظهارنظر کنند و کتابهایادفاتری برای به ببت رساندن خاطرات و داوری‌ها و احساسات حویس بپردازید. درمیان این دسته احیر «تامس هربرب»، «جمزموریه» و «ویلیام اوسلی» درمیان مسافران سرشناس انگلیسی که بایران سفر کردند ار همه معروف‌ترند. عده‌ای دیگر ر مسافران انگلیسی از قبیل «جان فرایر»، «جوزف دارسی» و «هنری راولینگسون» کسانی بودند که از صاحب‌منصبان کمپانی هند سرقی میرفتند و یادداشتن همان عناوین درایران به تصدی وظایف یامأموریت‌های گوناگون گمارده شدند. اما ازهمه گروههای بالا که بگذریم بازهم مسافران انگلیسی دیگری در چهار قرن گذسته از ایران دیدن کرده‌اند که صرفا کنجکاوی و یا علائق دیگری که جنبه‌های سوداگری یاسیاسی و یارسمی نداشته محرک آنان برای سفر کردن به این کسور بوده است. درمیان این دسته میتوان نام‌های بزرگانی چون برادران سرلی - جیمزریچ - هنری لایارد - ناتانیل کرزن و ادواردبراون را یاداوری کرد.

* نقش قلم و رنگ

جادبه‌ای که ایران برای تمام این میسافران انگلیسی داشته در اساری که برای نمایاندن سیوه‌های سفر کردن آنان و چگونگی بایجام رساندن وظایف یاماموریت‌هایسان بوجود امده منعکس سده است. برحی ازاینان حاطرات و احساس‌های خودرا باقلم بیان کرده‌اند درحالیکه عده‌ای دیگر رنگ و قلم موی نقاسی را وسایل گویاتر یا اسانتری برای بیان خاطرات یاتاثرات خود یافته‌اند. انچه که در نهایت امر از مجموع این آثار جلب توجه می‌کند کثرت و تنوع انکارنابدیر جنبه‌های گوناگون زندگی درایران - دردوره‌های وقوع ماجراجویی است که در آثار بافیمانده از سیاحان و مسافران انگلیسی پس از سیر و سفر درایران انعکاس یافته است.

نمایشگاه «جادبه‌های ایران برای مسافران انگلیسی» بصورت سلسله‌ای مرکب از ۱۶ غرفه گساده ترتیب یافته است و در هریک ازاین غرفه‌ها مستخرجاتی دست‌چین سده از نوسته‌ها، نقاسی‌ها، عکس‌ها و گاهی نیز تصاویر معاصر در معرض تماسا قرارگرفته است.

بسیاری از غرفه‌ها (پانل‌ها) را تصاویری که از چهره‌های خود مسافران انگلیسی دردست میباسد زینت داده است و هریک ازاین تصاویر را سرحی خلاصه از مهمترین نکات و سوانح زندگی مسافران مذکور به هردو زبان فارسی و انگلیسی همراهی میکند.

دوتن از هنرمندان گروه تاتر پروسیکت در صحنه‌ای از نمایش هاملت

دراین نمایش «درک جاکوبی» یکی از هنرمندان بنام تاتر معاصر انگلستان نقش هاملت را ایفا میکند. ایفای نقش «گرتزود» دزاین اثر برعهده باربارا جفورد که درسمت چپ دیده میشود گذاشته شده است.

برنامه جشنواره فرهنگی بریتانیا در ایران

(۱۲ مهر تا ۲ آبان ۲۵۳۶)

تهران

باله

باله سلطنتی سد لرزولز برنامه اول: دختر خودسر ۱۲ مهر ساعت ۱۳،۲۰ مهر ساعت ۱۷:۳۰ و ۲۱ برنامه دوم: کنسرتو و زیزل. ۵-۱۴ مهر ساعت ۲۰ تالار رودکی

تئاتر

شرکت تئاتر پراسپکت - هاملت، از ویلیام شکسپیر با شرکت درک جاکوبی، تیموتی وست و باربارا جفورد، ۱۹-۲۳ مهر ساعت ۱۹، تئاتر شهر

موسیقی

گروه آواز اسکالرز - مجموعه‌ای از آوازهای قدیمی و مدرن انگلیسی، ایرانی و سایر کشورها برنامه اول: ۱۸ مهر ساعت ۲۰:۱۵، برنامه دوم ۲۰ مهر ساعت ۲۰:۱۵ تالار دانشکده هنرهای زیبا، دانشگاه تهران

جان آگدن - رسیتال پیانو: آثاری از بتهوون و روستورن و لیست ۱۹ مهر ساعت ۲۰:۱۵ تالار دانشکده هنرهای زیبا، دانشگاه تهران

کورتت ایولیان - آثاری از هایدن، برتین و بتهوون، ۲۳ مهر ساعت ۲۰ باغ فردوس

ارکستر سنفونیک تهران - رهبر: نورمن دلمار، تک نواز: جان آگدن (پیانو) آثاری از برلیوز، مسعود پورفرخ (نخستین اجرای جهانی)، تی بت و برامس ۲۵-۲۶ مهر ساعت ۲۰ تالار رودکی

کوارتت ایولیان - آثاری از موتزارت، تی پت و شوبرت، ۲۷ مهر ساعت ۲۰ تاتر شهر

نوین افروز - رسیتال پیانو: آثاری از باخ، تی بت، روستورن و بتهوون، ۲۸ مهر ساعت ۲۰، تالار رودکی، تالار کوچک

ارکستر مجلسی رادیو تلویزیون ملی ایران - رهبر: دنیس مک کالدین، تک خوان: هدر هارپر (سوپرانو) آثاری از بویس هندل، برتین، الگار و والتون، ۱-۲ آبان ساعت ۲۰، تئاتر شهر

نمایشگاهها

سرامیک و منسوجات - ۱۴ مهر - ۲ آبان، همه روزه از ساعت ۹-۱۳ و ۱۶-۲۰ باز است، نگارخانه مهرشاد، نبش خیابان نوبخت (آبادانا)

گنجینه طلا و نقره لندن - ۱۴ مهر - ۲۴ آبان، همه روزه بجز روزهای شنبه از ساعت ۱۰-۱۸ باز است، موزه نگارستان، تقاطع کاخ و سپه

معماری بریتانیا برای هنر و فراغت - و هنر اخیر بریتانیا ۱۵ مهر - ۲ آبان، همه روزه از ساعت ۹-۱۳ و ۱۵-۱۷:۳۰ باز است، سالن نمایشگاه، دانشکده معماری و هنرهای زیبا، دانشگاه تهران (درب ورودی خیابان آناتول فرانس)

طراحی در بریتانیا - ۱۵ مهر - ۲ آبان، همه روزه از ساعت ۹-۱۳ و ۱۶-۲۰ باز است، نگارخانه تخت جمشید، نبش خیابان بهلوی و خیابان تخت جمشید

جذابیت ایران برای سیاحتگر انگلیسی - ۱۸ مهر - ۲ آبان، همه روزه باستثنای روزهای جمعه و بعدازظهر پنجشنبه از ساعت ۹-۱۳ و ۱۶-۱۸ باز است مؤسسه ایرانشناسی بریتانیا، قلهک، خیابان کورش کبیر، کوچه الوند.

کتابهای بریتانیائی برای کودکان - ۱۹ مهر - ۲ آبان، همه روزه از ساعت ۸-۱۸ باز است کتابخانه مرکزی کانون پرورش فکری کودکان و نوجوانان، پارک فرح - بولوار الیزابت دوم.

پوستر های بریتانیا - ۱۱ دی - ۱۱ بهمن، همه روزه باستثنای روزهای سنبه از ساعت ۹-۱۸ باز است. موزه هنرهای معاصر تهران، خیابان امیرآباد، پارک فرح

هفته فیلم

فیلمهای انگلیسی - نام جونز، باگزی مالون، گل سرخ سیندرلا، واسطه گریه های بی صدا و واقعا که باوفاری: ۲۷ مهر - ۲ آبان سانس های نمایش ۱۴:۳۰، ۱۷، ۱۹:۳۰ و ۲۲، سینما پارامونت، خیابان تخت جمشید

دسته‌های موزیک نظامی

کنسرت دسته موزیک نیروی دریائی سلطنتی دسته موزیک نیروی دریائی سلطنتی علیاحضرت ملکه: عده قوای نیروی دریائی سلطنتی و دسته موزیک نیروی دریائی سلطنتی علیاحضرت ملکه: مرکز قوای ترپیتی نیروی دریائی سلطنتی ۲۸ مهر ساعت ۱۶:۳۰ پارك شهر

کنسرت دسته موزیک ارتش - دسته موزیک، طبل‌ها وني های گروهان اول مرزنشین‌های اسکاتلندی شخص شاه دسته موزیک و شیپورهای گروهان دوم زاکت سبزهای سلطنتی ۲۸ مهر ساعت ۱۶:۳۰ پارک ساهنشاهی

دسته موزیک نیروی دریائی سلطنتی - ۲۹ مهر ساعت ۱۶:۳۰، پارک فرح

کنسرت دسته موزیک ارتش - ۲۹ مهر ساعت ۱۶:۳۰، پارک فرح آباد

نمایش دسته‌های توام موزیک - ۲ آبان ساعت ۱۷، قبل ازمسابقه فوتبال در استادیوم امجدیه

فوتبال

مسابقه فوتبال بین یک تیم رده اول انگلستان ویک تیم ازایران ۲ آبان ساعت ۱۸، استادیوم امجدیه

برای اطلاعات بیشتر لطفا با دفتر جشنواره درشورای فرهنگی بریتانیا واقع درتهران خیابان فردوسی شماره‌های ۳۸/۵۸ تلفن: ۳۰۲۵۴۲/۳۰۲۹۶۹ تماس حاصل فرمائید.
دفتر جشنواره از ۱۹ شهریور الی ۲ آبان همه روزه باستثنای جمعه‌ها ازساعت ۱۰-۱۴ و ۱۶-۱۸ بازخواهد بود.
درشهرهای دیگر این اطلاعات را میتوان ازشعب شورای فرهنگی بریتانیا کسب نمود.

اهواز

کنسرت دسته موزیک ارتش - ۲۲ مهر ساعت ۱۹:۳۰، استادیوم ولیعهد

گروه آواز اسکالرز - ۲۳ مهر ساعت ۲۰، تالار شهر

نمایشگاهها:
پوسترهای بریتانیا - ۲۳ آبان - ۳ آذر، هتل رویال آستوریا
جذابیت ایران برای سیاحتگرانگلیسی - ۲۰ آذر - ۲۸ آذر بخش زبان انگلیسی، دانشگاه جندی شاپور.

اصفهان

جان آگدن - ۲۱ مهر ساعت ۲۰، تالار پهلوی، دانشگاه اصفهان

کنسرت دسته های توام موزیک - ۲۱ مهر ساعت ۱۸، استادیوم فوتبال

کوارتت ایولیان - ۲۵ مهر، ساعت ۲۰ تالار پهلوی، دانشگاه اصفهان

فیلم‌ها مجموعه‌ای ازبهترین فیلمهای تهیه شده دربریتانیا طی ۱۵ سال گذسته را به نمایش میگذارد. ۲۸ آبان - ۳ آذر، تالار شیروخورشید سرخ، خیابان میر

نمایشگاهها:
پوسترهای بریتانیا - ۱۴ مهر - ۲۳ مهر، شهرداری

جذابیت ایران برای سیاحتگر انگلیسی - ۱۲ آبان - ۲۱ آبان، حمام خسروآقا، خیابان سپه
طراحی دربریتانیا - ۲۲ آبان - ۵ آذر، کاخ جوانان، خیابان کمال اسماعیل
کتابهای بریتانیائی برای کودکان - ۲۳ آبان - ۵ آذر
کتابخانه کانون پرورش فکری کودکان و نوجوانان، پل آهن
معماری بریتانیا برای هنر و فراغت - ۲۴ ابان - ۵ آذر، شهرداری

کرمانشاه

کنسرت دسته موزیك نیروی دریائی سلطنتی - ۲۳ مهر ساعت ۱۶ در شهر حرکت میکنند و سپس در میدان فردوسی کنسرت خواهند داد

مشهد

گروه آواز اسکالرز - ۱۹ مهر ساعت ۱۹، هتل هایت

کنسرت دسته موزیک نیروی دریائی سلطنتی ۲۵ مهر ساعت ۱۶، پارک اریامهر

فیلم ها - مجموعه‌ای از بهترین فیلمهای تهیه شده دربریتانیا طی ۱۵ سال گذشته را به نمایش میگذارد، ۱-۲ آبان

نمایشگاهها:
پوسترهای بریتانیا - ۲۶ بهمن - ۱۰ اسفند، هتل هایت
جذابیت ایران برای سیاحتگر انگلیسی - ۶ اسفند - ۱۲ فروردین، شورای فرهنگی بریتانیا

شیراز

فیلم ها - مجموعه‌ای از بهترین فیلم های تهیه شده دربریتانیا طی ۱۵ سال گذشته را به نمایش میگذارد، ۱۸ مهر - ۲۳ مهر، سینما اریانا

جان آگدن - ۲۰ مهر ساعت ۲۰:۱۵، تالار پهلوی، دانشگاه پهلوی

گروه آواز اسکالرز - ۲۱ مهر ساعت ۲۰، تالار پهلوی، دانشگاه پهلوی

کوارتت ایولیان - ۲۴ مهر ساعت ۲۰، تالار پهلوی، دانشگاه پهلوی

کنسرت دسته موزیک ارتش - ۲۶ مهر ساعت ۱۸، استادیوم تاجگذاری

سمپوزیوم - روابط فرهنگی ایران و بریتانیا، ۲۱-۲۶ آبان دانشکده هنر وعلوم دانشگاه پهلوی

نمایشگاهها:
پوستر های بریتانیا - ۲ آبان - ۱۲ آبان، نگارخانه وصال
جذابیت ایران برای سیاحتگر انگلیسی - ۲۹ آبان - ۹ آذر، دانشگاه پهلوی
کتابهای بریتانیائی برای کودکان ۱۴-۲۴ آذر، کتابخانه کانون پرورش فکری کودکان و نوجوانان

تبریز

کنسرت دسته موزیک ارتش - ۲۴ مهر ساعت ۱۶، استادیوم ولیعهد

گروه آواز اسکالرز - ۲۵ مهر ساعت ۱۹، سالن کنسرت، دانشگاه آذرآبادگان

فیلم ها - مجموعه‌ای از بهترین فیلمهای تهیه شده دربریتانیا طی ۱۵ سال گذشته را به نمایش میگذارد، ۷ آبان - ۱۱ آبان، دانشگاه آذرآبادگان

نمایشگاهها:
کتابهای بریتانیائی برای کودکان ۸-۱۵ آبان، کتابخانه کانون پرورش فکری کودکان و نوجوانان
پوستر های بریتانیا - ۱۵-۲۶ آذر، نگارخانه منصور، خیابان حافظ
جذابیت ایران برای سیاحتگر انگلیسی - ۱-۱۱ بهمن، شورای فرهنگی بریتانیا

کلیهٔ نمایشگاهها درروز ۱۷ مهر بملت رحلت امام جعفر صادق بسته خواهد بود.

صدا و تصویر

هیچ راهی سریع‌تر از ماهواره فضایی ۴۵ هزار مایلی برای مخابرات تلفنی و تلویزیونی وجود ندارد. ایستگاههای زمینی پیامهای خود را از طریق این ماهواره ها مخابره و دریافت میدارند. درماههای اخیر، استفاده از ماهواره های مخابراتی در امارات متحده عربی، جزایر موریس، فیجی، سیش و همانطور که درتصویر بالا نشان داده شده است درجمهوری عربی یمن اغاز شده است. کار ساختمان داده شده است درجمهوری عربی یمن آغاز شده است. کار ساختمان ایستگاه جمهوری عربی یمن فقط طی ۳ ماه، از موقعی که سفارش داده شد به پایان رسید و این ایستگاه وارد عملیات شد.
۲۱ ایستگاه که بوسیله شرکت کابل و ویرلیس تأسیس شده است جزو شبکه جهانی این شرکت میباشد.
ما به ۳۷ کشور جهان خدمات عمومی را عرضه داشته‌ایم و خدمات خصوصی ، ۷۰ کشور جهان را دربرمی گیرد و شامل مشاوره و برنامه ریزی، عملیات مهندسی، نگهداری و تربیت نیروی متخصصین است... از جمله شبکه تلکس درسراسر عراق و سوازیلند... مشاوره درامور تلفنی درکامرون و عمان.... خدمات فرودگاهی درسودان و امریکای جنوبی.
ما درحال حاضر مشغول انجام پروژه های دفاعی، سیستم های کابل زیردریایی، رادیو تخصصی، شبکه های کمپیوتر و تلفن برای دولت ها و سایر گروههای بین المللی میباشیم.
هر اشکالی وجود داشته باشد «کابل و ویرلیس» راه حل آنرا از طریق تجربه جهانی خود پیدا خواهد کرد.

Cable & Wireless
Communication Systems & Services
Head Office Mercury House. Theobalds Road. London. WC1X 8RX Tel: 01-242 4433. Telex: 23181

اتاقی خوش منظره در پیکادلی

متصل به پیکادلی ومجسمه «ایروس»، یکی ازنقاط جالب لندن است. این جا، نمایشگاه لیلاند است که میتوان دران بدون پرداخت مالیات وعوارض خرید کرد.

اینجااست که شما میتوانید ازانواع مختلف اتومبیلهای سواری لیلاند بازدید کنیدواتومبیل مورد علاقه خودرا به قیمت کارخانه وبدون پرداخت مالیات خریداری کنید.

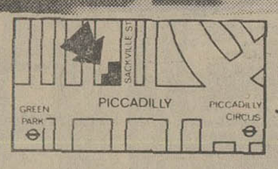

مشاورین ما، درتصمیم گیری به شما کمک خواهند کرد وانگاه شمامیتوانید بمدت ۱۲ ماه به بخش های مختلف بریتانیا مسافرت کنید، یا مستقیما اتومبیل خریداری شده را به کشور خود حمل نمائید.
اگر شما نمیتوانید به پیکادلی بیائید، کوپن ضمیمه را باپست برای مابفرستید، یا با تلفن ۷۳۴۶۰۸۰-۰۱ با ماتماس بگیرید.
چه وسیله‌ای بهتر ازپنجره یک اتومبیل لیلاند، برای تماشای بریتانیا؟

To Leyland International Tax-Free Sales,
41-46 Piccadilly, London W1V 0BD.

اسم _____
ادرس _____
_____
تلفن _____

اینجانب مایلم اطلاعات بیشتری درباره (لیلاند مدل) کسب نمایم
_____
برای صدور به (کشور) _____

Leyland International Tax Free Sales

IB/6/77

آوستین، دیملر، جاگوار، ام جی، مینی، موریس، پرنسس، روور، تریومف، واندن پلاس

عده‌ای از کشتکاران پیاز در ایلخچی و آذربایجان شرقی که بنمایندگی از طرف کلیه پیازکاران آذربایجان در میز گرد اطلاعات شرکت کردند و ازمشکلات کار خود که‌امسال گریبانگیرشان شده است به تفصیل صحبت کردند .

روزانه ۳۰ کامیون پیاز از تبریز بتهران حمل میشود

★

پیازکاران ایلخچی : بذر پیاز را کیلوئی ۶۰۰ تومان خریدیم ولی محصول آن نامرغوب بود

★

چنانچه پیازکاران حمایت نشوند به‌حرفه‌های دیگر روی‌خواهندآورد

پیازکاران آذربایجان ومشکلات آنها ..

امسال محصول پیاز آذربایجان به یکچهارم کاهش یافته‌است

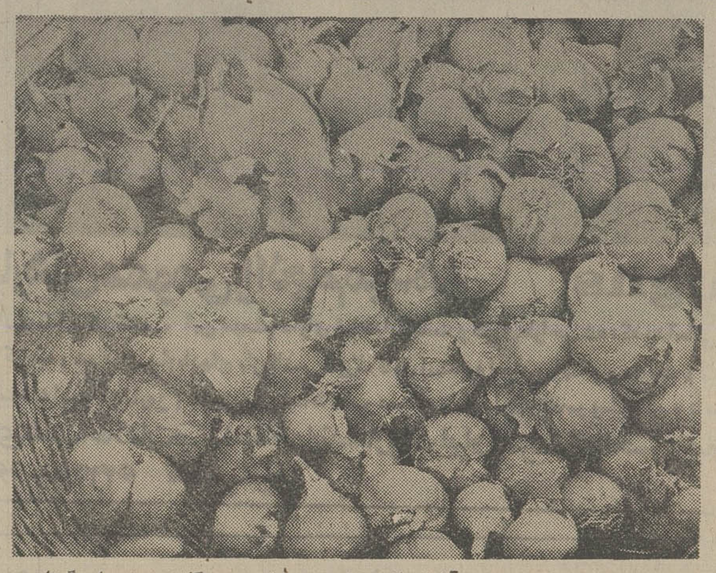

آیا امسال هم کمبود پیاز چون گذشته،مردم راسرگردان خواهد کرد.

پیاز :

تبریز ـ خبرنگار اطلاعات :

... کمبود کارگر ، افزایش نرخ آب و قیمت بذر پیاز ، و نیز شیوع آفت‌یرقان پیازی، و مشکلاتی از این‌دست ،باعث شده است تا امسال میزان تولید محصول پیاز آذربایجان کاهش یابد .

بسبب وجودهمین مشکلات از سطح کشتزارهائی که سال قبل نزدیک به ۶۰ تن پیاز بدست آمده بود ، امسال ده الی پانزده تن پیاز عاید شده و همین کاهش‌محصول ،باعث ایجاد بازار سیاه و گرانی‌در «ایلخچی» که یکی‌از بزرگترین مراکز تولید پیاز آذربایجان است ، امسال جمعا ۱۴ هزار تن پیاز بدست آمده است که ۹ هزار تن آن‌بشرکت تعاونی روستائی فروخته شده است. در حال حاضر روزانه حدود ۳۰ کامیون پیاز ، از این‌شهر به تهران حمل‌و در میدان‌های «امین‌السلطان» و «انبار غله»و میدان طاهری» تخلیه میشودو کیلوئی ۱۲ ریال بفروش می‌رسید .

یکی از پیازکاران «ایلخچی» در زمینه کاهش محصول پیاز و مشکلات پیازکاران اظهار داشت : امسال بعلت کمبود بذر پیاز در «ایلخچی» ،مجبور شدیم بذر را از شهر های دیگر آنهم با قیمت کیلوئی۶۰۰ تومان خریداری کنیم ولی متاسفانه بعلت نامرغوب بودن آن و نیز شیوع آفت یرقان پیازی ، میزان محصول‌کاهش یافت . در مورد مبارزه با آفت یرقان پیازی چندین‌نوبت به اداره کل کشاورزی‌مراجعه کردیم ،ولی آنها با امروز و فردا کردن ، بدرخواست ما توجهی نکردند واین امرباعث شد که محصول پیاز دچار آفت زدگی شود .

وی افزود : سال قبل‌قیمت آب برای آبیاری مزارع هر ساعت ۵۰ ریال‌بودولی امسال به‌ساعتی ۱۲۰ریال افزایش‌پیدا کرد، همین کارگری که سال قبل برایمان با روزی ۴۰ تا ۵۰تومان کار میکرد ، امسال ۸۰ تومان دستمزد میخواهد و ما مجبور شدیم برای‌صرفه جوئی‌ازوجود زنهاوکودکان خود در مزارع استفاده کنیم.

امسال دولت کود نتیرات را گرانتر از سال قبل وبطور نقدی هر کیسه ۵ کیلوئی ۳۷۵ ریال به پیازکاران داد و حتی حاضر نشد با دریافت سفته بطور اقساط کودرا در اختیار پیازکاران قرار دهد.

پیازی را که دولت کیلوئی ده ریال از پیازکاران‌خریداری میکند ، برای‌پیاز کاران‌کیلوئی ۱۳ ریال تمام شده است و این بضرر پیازکاران‌میباشدباوجود مشکلات فوق و عدم کمک از طرف شرکت تعاونی بزودی شاهد دست از کار کشیدن‌پیاز کاران و روی آوردن آنها به حرفه های دیگر خواهیم بود.

یکی دیگر از پیازکاران‌گفت: دولت امسال هنگام خرید پیاز یک سوم مبلغ را بعنوان پیش پرداخت به ما داد در حالی که با مبلغ فوق قادر به تامین هزینه زندگی خود نیستیم ، از طرفدیگرماکنون آماده‌تحویل پیاز به شرکت تعاونی‌هستیم. ولی شرکت تعاونی به بهانه اینکه تاکنون دستور خرید از دولت نرسیده است حاضر به تحویل گرفتن و خرید پیاز نیست و اگر مدتی دیگرگذرد آنچه ازمحصول پیاز باقیمانده است در زمین پوسید میشود وآنوقت شرکت تعاونی حاضر به خرید پیاز پوسیده نخواهد شد .

قربانعلی صحرائی یکی‌دیگر از پیازکاران ایلخچی گفت : با حساب دقیقی که کرده‌ام امسال ۳۲ هزار تومان هزینه کشت و برداشت‌محصول پیاز کاری من شده است ولی‌بعلت وجود مشکلات فوق و نیز آفت زدگی محصول وارزان خرین دولت ، جمعا ۱۲هزار تومان وصول خواهم کرد و نمیدانم سال دیگر با این پول زندگی کنم یا پیاز بکارم .

وی افزود :بعلت ضررهای امسال وسال های قبل ، مردم تمام املاک و زندگی خود را در گرو بانکهای کشاورزی گذاشته‌اند و اگر کسی به‌بانک کشاورزی «اسکو» و «تبریز» مراجعه کند ، متوجه خواهد شد که همه کشاورزان پیازکار بدهی دارند و هر روز دیر کرد وامهایشان ، رقم وام را بیشتر میکند و اگر دولت به پیازکاران توجه نکند در آینده این عده کشاورزان از کار و زندگی کشاورزی خود ساقط خواهند شد البته‌از طرفدولت بانکها به‌کشاورزان حداکثر ۳ هزار تومان وام میدهند و بدیهی است که‌این تکافوی‌نیاز کشاورزان رانمیکند ، درحالی که برای شهرنشینان چندین برابر این رقم وام پرداخت‌می شود ...

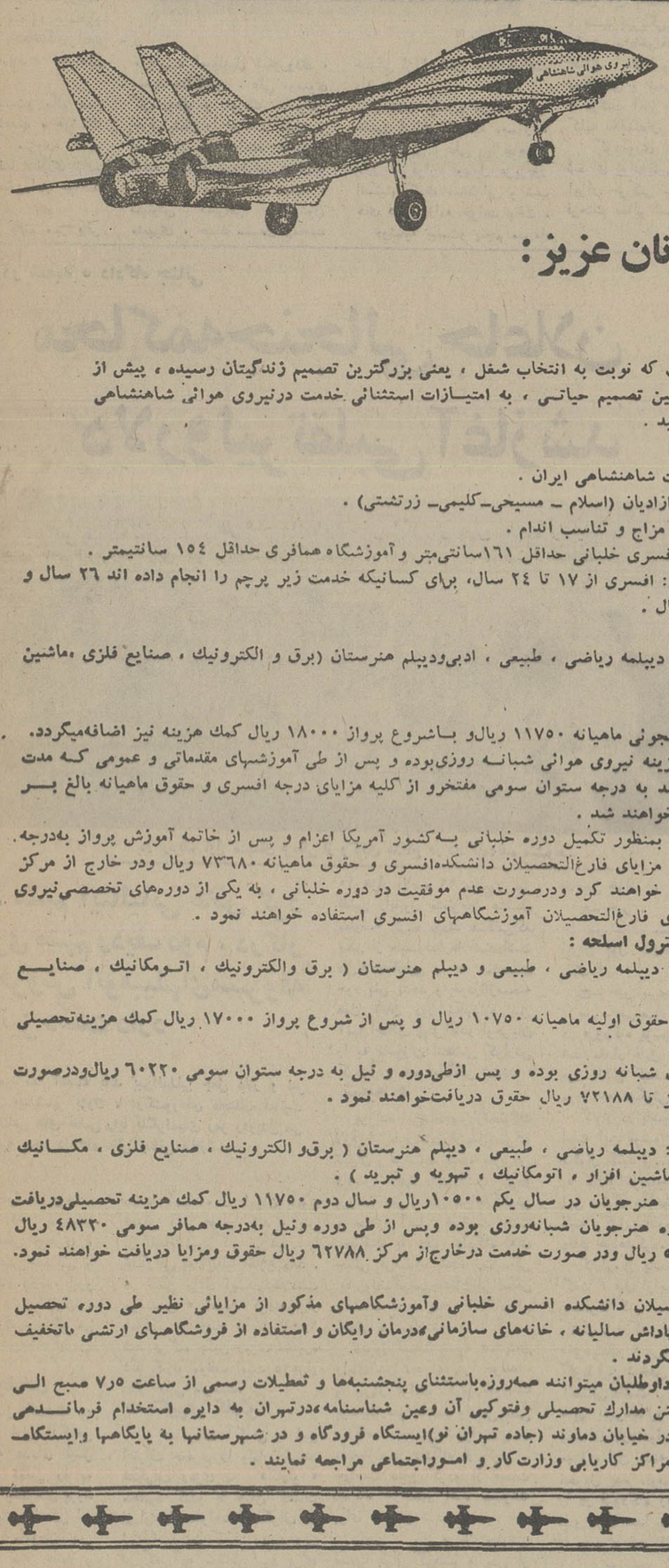

نیروی هوائی شاهنشاهی

جوانان عزیز :

اکنون که نوبت به انتخاب شغل ، یعنی بزرگترین تصمیم زندگیتان رسیده ، پیش از گرفتن چنین تصمیم حیاتی ، به امتیازات استثنائی خدمت درنیروی هوائی شاهنشاهی توجه فرمائید .

شرایط عمومی :

الف ـ تابعیت دولت شاهنشاهی ایران .

ب ـ متدین به‌یکی ازادیان (اسلام ـ مسیحی ـ کلیمی ـ زرتشتی) .

پ ـ داشتن صحت مزاج و تناسب اندام .

ت ـ قد داوطلبان افسری خلبانی حداقل ۱۶۱سانتی‌متر و آموزشگاه همافری حداقل ۱۵۴ سانتیمتر .

ث ـ سن داوطلبان : افسری از ۱۷ تا ۲۴ سال، برای کسانیکه خدمت زیر پرچم را انجام داده اند ۲۶ سال و همافری از ۱۷ تا ۲۷ سال .

۱ ـ دانشکده خلبانی :

★ مدرك تحصیلی : دیپلمه ریاضی ، طبیعی ، ادبی‌ودیپلم هنرستان (برق و الکترونیك ، صنایع فلزی ، ماشین افزار، اتومکانیك) .

امتیازات ویژه :

★ حقوق اولیه دانشجوئی ماهیانه ۱۱۷۵۰ ریال‌و باشروع پرواز ۱۸۰۰۰ ریال کمك هزینه نیز اضافه‌میگردد.

★ دانشجویان با هزینه نیروی هوائی شبانه روزی‌بوده و پس از طی آموزشهای مقدماتی و عمومی که مدت آن حداقل یکسال می‌باشد به درجه ستوان سومی مفتخرو از کلیه مزایای درجه افسری و حقوق ماهیانه بالغ بر ۳۶۵۷۰ ریال برخوردار خواهند شد .

★ افسران دانشجو بمنظور تکمیل دوره خلبانی به‌کشور آمریکا اعزام و پس از خاتمه آموزش پرواز به‌درجه ستوان دومی مفتخر و از مزایای فارغ‌التحصیلان دانشکده‌افسری و حقوق ماهیانه ۷۳۶۸۰ ریال ودر خارج از مرکز تا ۸۸۱۱۲ ریال استفاده خواهند کرد ودرصورت عدم موفقیت در دوره خلبانی ، به یکی از دوره‌های تخصصی‌نیروی هوائی معرفی واز مزایای فارغ‌التحصیلان آموزشگاههای افسری استفاده خواهند نمود .

۲ـ آموزشگاه افسری کنترول اسلحه :

★ مدرك تحصیلی : دیپلمه ریاضی ، طبیعی و دیپلم هنرستان (برق والکترونیك ، اتومکانیك ، صنایع فلزی ، ماشین افزار) .

★ حقوق و مزایا : حقوق اولیه ماهیانه ۱۰۷۵۰ ریال و پس از شروع پرواز ۱۷۰۰۰ ریال کمك هزینه‌تحصیلی دریافت خواهند نمود .

★ دوره دانشجویان شبانه روزی بوده و پس ازطی‌دوره و نیل به درجه ستوان سومی ۶۰۲۲۰ ریال‌ودرصورت خدمت در خارج از مرکز تا ۷۲۱۸۸ ریال حقوق دریافت‌خواهند نمود .

۳ـ آموزشگاه همافری :

★ مدرك تحصیلی : دیپلمه ریاضی ، طبیعی ، دیپلم هنرستان (برق‌و الکترونیك ، صنایع فلزی ، مکانیك ماشینهای کشاورزی ، ماشین افزار ، اتومکانیك ، تهویه و تبرید) .

★ حقوق و مزایا : هنرجویان در سال یکم ۱۰۵۰۰ریال و سال دوم ۱۱۷۵۰ ریال کمك هزینه تحصیلی‌دریافت خواهند نمود ضمناً دوره هنرجویان شبانه‌روزی بوده وپس از طی دوره ونیل به‌درجه همافر سومی ۴۸۳۲۰ ریال و باگذشت ۳ ماه ۵۰۸۲۰ ریال ودر صورت خدمت درخارج‌از مرکز ۶۲۷۸۸ ریال حقوق ومزایا دریافت خواهند نمود.

۴ـ امتیازات عمومی :

★ کلیه فارغ‌التحصیلان دانشکده افسری خلبانی وآموزشگاههای مذکور از مزایائی نظیر طی دوره تحصیل خارج ازکشور ـ دوبار پاداش سالیانه ، خانه‌های سازمانی‌ءدرمان رایگان و استفاده از فروشگاههای ارتشی باتخفیف قابل ملاحظه بهرمند میگردند .

★ محل ثبت نام : داوطلبان میتوانند همه‌روزه‌باستثنای پنجشنبه‌ها و تعطیلات رسمی از ساعت ۷ر۵ صبح الی ۱۶۰۰ با در دست داشتن مدارك تحصیلی وفتوکپی آن وعین شناسنامه‌ءدرتهران به دایره استخدام فرماندهی آموزشهای هوائی واقع در خیابان دماوند (جاده تهران نو)ایستگاه فرودگاه و در شهرستانها به پایگاهها وایستگاه های نیروی هوائی ویا مراکز کاریابی وزارت‌کار و اموراجتماعی مراجعه نمایند .

زبان پارسی، زبان عشق وزبان حماسه

بقیه ازصفحه ۹

از چندی فروکش می‌کند ،زیرا حرفی را که مردم نفهمندنمی‌پذیرند و در نتیجه خودبخود از میان می‌رود .

شعرای معاصر ایران گر حرفی دارند باید در قالب شعر کلاسیک بگویند ،چراکه سخن شعر باید نوباشد نه فرم و شیوه عرضه آن، آنچه که‌برای یک زبان خطر دارد ناآشنایی گویندگان آنست با فرهنگ خودشان .

بیگانگی با فرهنگ استکه موجب زوال یک ملت میگردد.

می‌گویند سنگ بمجای‌خود گران است» و ازاین روهرملتی باید در جای خود باشدتاگران بماند .

ایرانی‌هاباید‌شعر ،موسیقی، نقاشی، وبالاخره فرهنگ خود را حفظ کند ودر گسترش آن که‌اکنون بهترین زمینه ها را دارد بکوشند . امروز بیش از هرروزی زبان فارسی‌می‌تواند دردنیا ریشه بدواند و حداقل درمنطقه ، زبان فرهنگی ملت ها شود .

دانشکده علم و صنعت ایران

جشن فارغ‌التحصیلی دانشکده‌علم‌وصنعت‌ایران

چهل‌و نهمین سال تاسیس‌وچهل‌و پنجمین دوره فارغ‌التحصیلی خود را در تاریخ پنجشنبه بیست‌وهشتم‌مهرماه ۲۵۳۶ جشن میگیرد فارغ ـ التحصیلان این دوره جهت دریافت‌کارت ورودی از تاریخ دوشنبه ۱۸ر۷ر۳۶ به امور دانشجویان‌دانشکده علم و صنعت ایران‌مراجعه نمایند .

آگهی‌مزایده فروش‌روده‌ساخته‌شده

سازمان گوشت کشور (شرکت‌سهامی) واقع در تهران خیابان‌تخت جمشید شماره ۸۰ روده ساخته‌شده موجوددرسردخانه شهرداری‌پایتخت را تحویل محل سردخانه از طریق‌مزایده بفروش میرساند.

علاقمندان میتوانند برك شرایط‌عمومی شرکت در مزایده را ازدبیر خانه سازمان دریافت و در صورت‌تمایل آنرا امضاء وباضمام‌پیشنهاد و سپرده شرکت در مزایده‌براساس برك شرایط عمومی‌شرکت درمزایده در پاکت لاك و مهر شده حداکثر تاساعت ۱۰ صبح چهارشنبه ـ ۲۷ر۷ر۲۵۳۶ به دبیرخانه سازمان‌تحویل و رسید دریافت دارند .

کمیسیون رسیدگی به پیشنهادها ساعت ۱۱ همانروز در محل سازمان تشکیل میگردد حضور پیشنهاد ـ دهندگان در جلسه آزاد میباشد .به پیشنهادات مشروط و مبهم و فاقد کلیه مدارك فوق‌الذکر ترتیب اثر داده نخواهد شد . سازمان در ردیا قبول هر یك از پیشنهادات‌مجاز ومختار میباشد . در صورتیکه نفریا نفرات اول برنده در مدتیکه سازمان تعیین‌می‌نماید حاضربامضاءوعقد قرارداد نشود سپرده شرکت در مزایده مربوط بنفع‌سازمان‌ضبط خواهد شد و چنانچه نفر یا نفرات دوم برنده هم در مدت مقرر حاضر بامضاء و عقد قرارداد نشوندسپرده شرکت در مزایده مربوط نیز بنفع سازمان ضبط و مزایده‌تجدیدخواهد شد کلیه هزینه ها و عوارض متعلقه بعهده برنده مزایده خواهد بود ودر قبال فروش وجه نقد دریافت خواهد شد . م‌الف ۱۵۸۶۶

سازمان گوشت کشور (شرکت سهامی)

آگهی مزایده

شرکت بافکار (کارخانه چیت سازی تهران) ۱۲ قلم اجناس غیرقابل استفاده موجود خودرا از طریق مزایده بفروش میرساند .

خریداران میتوانند همه روزه باستثناء ایام تعطیل اجناس مورد مزایده را درمحل کارخانه بازدید و برك شرایط مزایده رااز دفتر نگهبانی دریافت دارند.

پیشنهادات بایستی د رپاکت لاکو مهر شده حداکثر تاپایان وقت‌اداری روزدوشنبه۲۵ر۷ر۳۶ بدفتر شرکت تسلیم شود پیشنهادات رسیده‌در ساعت ده‌صبح روز سه‌شنبه ۲۶ر۷ر۳۶ باز و قرائت خواهد شد شرکت درد یاقبول‌یك‌یاکلیه پیشنهادات واصله مختار است.

مدیرعامل

آگهی مزایده

شرکت سهامی شهدساز ۴ دستگاه دیزل ژنراتورفرسوده کارخانه‌رب‌گوجه فرنگی‌وکشمش تاکستان را از طریق مزایده بفروش میرساند .

داوطلبان شرکت در مزایده می توانندهمه روزه باستثناء ایام تعطیل به دبیرخانه شرکت واقع در خیابان تخت جمشید شماره ۴۳۵ طبقه سوم مراجعه و یك نسخه از برك شرایط و مشخصات را دریافت و پس از بازدید ازدستگاه های فوق‌الذکر در محل کارخانه واقع درتاکستان قزوین پیشنهادات خودراباقید شرایط‌ومشخصات تاساعت ۱۰ روز ۲۳ر۷ر۳۶ به دبیرخانه شرکت تسلیم و رسید اخذ نمایند .

شهدساز (شرکت سهامی خاص)

آقای نجف شاطری ممقانی دارای شماره شناسنامه ۳۷۸۰ صادره از حوزه ۴ مراغه‌متولد سال ۱۳۲۶ مدعی است که گواهینامه موقت شماره ۱۱۸۵۷ تاریخ۲۸ر۵ر۵۴ صادره‌ازدانشگاه آذرآبادگان متعلق به ایشان مفقود گردیده است هرکس آنرا پیدا کرده است و یا از وجود آن در جائی مطلع میباشد مراتب رابه اداره کل امور خدمات آموزش دانشگاه آذرآبادگان اطلاع دهد توضیح اینکه گواهینامه مذکور پس از دو ماه از تاریخ نشر آخرین نوبت فاقد اعتبار میباشد .

حبیب منافی مدیرکل امور خدمات آموزشی دانشگاه آذرآبادگان

آگهی دعوت مجمع عمومی عادی سالیانه

از صاحبان محترم سهام دعوت میشود برای شرکت در جلسه مجمع عمومی عادی سالیانه که در ساعت ۹ صبح‌روز شنبه سی‌ام مهرماه۲۵۳۶ در محل کارخانه قند بردسیرکرمان تشکیل میگردد بدفتر شرکت تشریف‌فرما شوند .

صاحبان محترم سهام یانمایندگان قانونی اشخاص حقوقی میتوانند تا روز قبل از تشکیل مجمع ورقه ورودی دریافت فرمایند .

دستور جلسه عبارت است از :

۱ـ استماع گزارش هیئت مدیره و بازرس قانونی در مورد عملیات سال مالی قبل .

۲ـ رسیدگی ـ تصحیح ـ تصویب ترازنامه و حساب سود و زیان و اتخاذ تصمیم نسبت بسود حاصله .

۳ـ انتخاب اعضاء اصلی و علی‌البدل هیئت مدیره و بازرس قانونی .

۴ـ انتخاب روزنامه‌ای که آگهی های شرکت در آن درج و منتشر خواهد شد .

هیئت مدیره شرکت سهامی خاص قند بردسیر کرمان

آگهی دعوت بستانکاران ـ نوبت دوم

در تعقیب آگهی انحلال شرکت سهامی خاص فروشگاه سوپرمارکت آسیا از تمام اشخاص حقیقی و حقوقی که‌طلب و ادعائی علیه این شرکت در حال تصفیه دارند دعوت میشود که وفق ماده ۲۲۵ اصلاحی قانون تجارت مدارک مورد ادعای خود را ظرف مدت شش‌ماه از تاریخ اولین نوبت نشر این آگهی ، بنشانی ـ تهران ـ خیابان آمل کوچه هفت پلاک ۱و۲۴ ارسال و اعلام فرمایند چون پس از گذشت مدت مرقوم ادعائی علیه این شرکت در حال تصفیه پذیرفته نخواهد شد .

• دبیر تصفیه شرکت سوپر مارکت آسیا مصطفی ملک منش

۲ـ۳ آ ـ ۸۴۶۱

آگهی فروش زمین

چهل هزار متر مربع زمین‌مرغوب واقع در جاده قم دوکیلومتری شهرری باآب‌زیر زمینی فراوان‌جهت تاسیس کارخانجات یا انبار هرنوع کالا وآهن‌بعلت مسافرت ارزان فروخته‌میشود.

شهرری ـ تلفن ۵۹۶۲۹

از ۱۸ تا ۲۷ مهر درانستیتو گوته

نام آوران هنر وادب معاصر آثار خودرا عرضه می کنند

شبهای نویسندگان وشاعران ایران

... از هیجدهم تا۲۷ مهرماه تهران شاهدیك اتفاق ادبی در انستیتو گوته خواهدبود .اتفاقی که طی سالیان پیش کیکاه در گوشه و کنار تهران- مشتاقان فراوانی‌راگرد میاورد .

اکنون باهتمام گروهی از دوست‌اندیشان خاطره خوش شب های روزن ، خوشه و گوتهتکرار خواهد شد.

هیجدهم تابیستو هفتم مهر اخوان ثالث، سیاوش مطهری، شبهای بلند وپرفروغ سخنرانی و شعرخوانی نویسندگان و شاعران ارزشمند ایران است.

سیمین دانشور ، مهدی داخوان‌ثالث ، سیاوش‌مطهری، منصور اوجی‌وتقی‌هنرور شجاعی در نخستین شب برنامه « شب های نویسندگان و شاعران ایران » با خواندن آثار و اشعارشان شب های دل‌انگیز گوته راآغاز خواهندکرد.

سه شنبه ۱۹ مهر منوچهر هزار خانی ، نعمت میرزا زاده «م- آزرم » ، بهمن صالحی ، کاظم سادات اشکوری و عمران صلاحی آثارشان‌رابرای‌حاضران خواهند خواند.

چهار شنبه بیستم مهربهرام بیضائی ، شمس آل احمد ، محمد زهری ، طاهره صفارزاده، سیروس مشفقی،منصور برمکی‌و فاروق امیری باشیفتگان ادب امروز ایران ملاقات خواهند داشت .

پنجشنبه بیست‌و یکم مهر غلامحسین ساعدی ، هوشنك ابتهاج ،حسین منزوی، عظیم خلیلی و علیرضا نوری زاده شعرخوانی و سخن‌رانی خواهند داشت .

جمعه بیست‌و هفتم مهر باقر مومنی ، اسماعیل شاهرودی ، سعید سلطانپور ، علی موسوی گرمارودی و اورنك خضرائی حرفهایشان را خواهند گفت و اشعارشان را خواهند خواند.

شنبه بیست‌و سوم مهرهوشنك گلشیری، محمد علی مهمید ، سیاوش کسرائی ، فریدون مشیری ، حمید مصدق ومحمد مصطفی‌رحیمی ، نصرت‌رحمانی، کیومرث منشی زاده ، فرخ تمیمی و اصغرواقدی شب‌خوشی رابرای انستیتو گوته و ادب ـ هوستن تهران تدارك خواهند دید.

سه شنبه بیست و ششم مهر باقی پرهام ،فریدون کنکابنی ، منوچهر شیبانی ، محمد حقوقی ، منوچهرنیستانی و بیژن کلکی شکوه شب‌های نویسندگان و شاعران را به پایان نزدیك خواهند کرد.

چهار شنبه بیست‌و هفتم مهر محمود اعتمادزاده «م.ا.به‌آذین» اسماعیل خویی ، حشمت‌جزنی، جواد طالعی وفریدون فریادشب پایان رابه صبح دل‌انگیزی‌پیوند خواهند داد تاباری دیگر به‌شب های روزن ، شبهای خوشه و شبهای گوته افزوده باشند.

در کنار برنامه‌اصلی که‌شب های شعر و قصه است‌درانستیتو گوته تهران « عباس آباد ـ خیابان وزرا خیابان هفتم »

نمایشگاهی ازآثار نقاشی‌هائی‌ـ بال الخاص‌وفرح توتاش‌برگزار خواهدشد و نیز نمایشگاهی از کتابها و عکس های نیما یوشیج، جلال آل احمد، فروغ فرخزاد و صمد بهرنگی طی شبهای‌شعر وقصه برپاخواهدبود. آنطورکه اطلاع یافته‌ایم برنامه های سخنرانی و شعر خوانی ساعت ۸ هرشب آغاز خواهدشد وورود کلیه علاقمندان آزاداست .

گردآوری نویسندگان و شعرای نواندیش و پیشروامروز ایران حرکتی سالم بسوی یك فرهنك سالم است .

خلیلی ازآثارشان سخن‌خواهند داشت.

یکشنبه بیست‌و چهارم مهربا حضور اسلام کاظمیه ،م-آزاده، جواد مجابی ، علی بابا چاهی ، جلال سرفراز وبتول عزیزپور انستیتو گوته سخنرانی و شب های شعر ادامه خواهد یافت . دوشنبه بیست‌و پنجم مهرماه

سیستم کامپیوتر باروز بی ۸۰ کوچك-ارزان امانیرومند

سیستمی است کامل که همه کارهای عمومی را انجام میدهد Burroughs

سیستم کامپیوتر بی ۸۰ سیستمی است که به‌آسانی میتوانید با آن کار کنید . این سیستم دارای قیمت ارزانست و طوری طراحی شده که به‌آسانی و باهزینه کم بتوان آنرا گسترش داد . بهمین علت هم برای موسسات بازرگانی کوچک و هم برای سازمانهای بازرگانی بزرگ قابل استفاده است . ابتکار و مهارت (باروز) مزایا و طرزکار سیستم های بزرگ کامپیوتری را در این سیستم کوچک متمرکز ساخته است . (باروز) همچنین از لحاظ نصب دستگاه و نگهداری و تعمیر وسائل آن و تأمین لوازم یدکی و آموزشی اوپراتور همه گونه تسهیلات فراهم میآورد .

برای کسب اطلاعات بیشتر لطفاً بانماینده باروز درایران شرکت ابوالحسن دیبا و شرکاء خیابان حافظ ـ روبروی پارك هتل ـ تلفن: ۶۶۲۸۵۵-۶۶۴۷۳۱-۶۴۲۹۱۷ تماس بگیرید

در شعبه ۵ دادگاه جنائی

محاکمه جنجالی جاعلان دلارولیر تقلبی آغاز شد

در ردیف اول متهمان ویکی از وکلای مدافع در دادگاه‌دیده میشوند.

«کارلو» متهم ایتالیائی فاش کرد که جعفری متهم ردیف دوم ، درکار خرید وفروش اتومبیلهای‌مسروقه خارجی نیز دست دارد

دیروز محاکمه اعضاء باند بین‌المللی جعل دلار و لیر ایتالیائی‌که در چندشهر بزرك ، درکشورهای مختلف فعالیت داشتند و اسکناس های تقلبی رابا تلگرامهای رمز ردوبدل می کردند در شعبه پنجم دادگاه عالی جنائی آغازشد.

طبق کیفرخواست پرونده اتهامی متهمان که کارلو «ایتالیائی »ـ جعفر جعفری ، جلال منجم ، ناصر صداقتی و محسن راشدی نام دارند، لیرو دلار های تقلبی رادر تهران ، در هتل های بزرك باپول‌ایرانی متعلق به خارجیان‌مقیم ایران مبادله میکردند.

دستگیری جاعلان

در آذرماه سال گذشته به ماموران شعبه ٤ اداره آگاهی اطلاع رسید که عده‌ای لیر ایتالیائی و دلار تقلبی را به وسیله صندوقدار چند هتل بزرك و معروف ایران بانوع اصلی آن معاوضه میکنند. ماموران پس از بررسی های همه جانبه و جمع آوری دلایل دریافتند که شخصی بنام محسن راشدی صندوقدار یکی از هتل های بزرك تهران دلار هاو لیرهای تقلبی را معاوضه میکند . در تحقیقات بعدی سه نفر دیگر بنام جلال منجم ، ناصرصداقتی و جعفر جعفری دستگیر شدند.

ضمن تحقیق از این٤ نفر ۱٤ میلیون و ٥٥٠ هزار لیر ایتالیایی جعلی که در اختیار آنان بود کشف شد و جعفر جعفری بعنوان عامل‌اصلی توزیع لیر های تقلبی معرفی گردید. جعفر نزد ماموران شعبه ٤اداره آگاهی صریحا اعتراف کرد در هتلی که بعنوان سرپرست اتومبیل های تلفنی کار میکرد بایك جوان ایتالیائی بنام‌کارلو آشنا شدو باوی قرار گذاشت دلارها و لیرهای تقلبی را که‌او از ایتالیا وارد میکند با پنجاه درصد استفاده در ایران بانوع اصلی آنها عوض کند و پس از انجام این کار مراتب را تلگرافی به ایتالیا اطلاع دهد . در ضمن برای اینکار علامت مرسدس ، تعیین کردندوقرار رمزی نیز بنام « بنز ۲۵۰ شد هرگاه چنین رمزی مخابره شد کارلو موظف است ۲۵هزار دلار تقلبی بفرستد.

دستگیری کارلو

ماموران آگاهی با این اعتراف جعفری را وادار کردند تلگراف رمزی به «کارلو » مخابره کندو با همان کلمات از او دلار بخواهد . تلگراف در ایتالیا بدست کارلو رسید ولی او که آدم محتاطی بود برای اطمینان خاطر چند بار تلفنی با هتل تماس گرفت و ماموران‌که حدس میزدند کارلو نیز تماس برقرار میکند به متهم‌اجازه‌دادند زیرنظرآنها باوی . قراربگذارد.

کارلو ساعت‌ورود به‌فرودگاه مهرآباد رابا همراه داشتن ۲۵ هزار دلار اسکناس تقلبی به اطلاع جعفری رسانید . جعفری باتفاق ماموران در ساعت مقرر به استقبال کارلو رفت ، وقتی کارلو از هواپیما خارج شد ماموران او را دستگیر کردند و در بازرسی بدنی نیز ۳۵میلیون لیر ایتالیائی و٥۰ هزار دلار تقلبی ازاو کشف کردند ، کارلو در مراحل تحقیق گفت: درمیلان ایتالیا اسکناس های تقلبی را از چندنفر گرفته و به‌ایران آورده است .تحقیقات از صندوقدار هتل ها روشن کرد که آنها تاآن تاریخ متجاوزاز ۱۰ هزار دلار و ۱٦ میلیون لیر تقلبی رابابول مشتریان هتل معاوضه کرده بودند هنگامی‌که یکی از صندوقدارها قصدداشت دلارهای تقلبی را به همدستان خود پس بدهد و خودراازصحنه عمل آنان دور نگهدارد بین آنها اختلاف پیش‌آمدو اوجریان را به ماموران انتظامی گزارش کردواین عده دستگیر شدند.

شعبه ٥

پرونده این‌عده پس‌ازتحقیقات لازم از طرف‌ماموران به‌دادسرای تهران فرستاده شد، بازپرس دادسرا آنها رابازداشت کردو پرونده پس‌از طی مراحل‌قانونی و صدور کیفر خواست جهت محاکمه به دفتر دادگاه های جنائی فرستاده شد، رسیدگی به‌پرونده‌اتهامی‌جاعلان‌بین‌المللی راقضات شعبه پنجم دادگاه‌عالی جنائی عهده‌دار شدند.

دیروز قضات شعبه ٥متهمان راپای میز محاکمه فرا خواندند و پس‌از قرائت کیفر خواست بوسیله سید احمد واسعی‌منشی دادگاه ، حسین شیوا نماینده دادستان در دادگاه از کیفر ـ خواست دفاع کردو از قضات دادگاه خواستار اشد مجازات برای متهمان شد.

سپس متهمان هریك جلومیز قضات قرار گرفتند و پس از معرفی خودمنکر اتهامات‌شدند، آنگاه رئیس دادگاه از کارلو متهم ردیف اول پرونده‌خواست به پرسش ها جواب دهد.

اولین سئوال رئیس دادگاه این بود : آیا جعفر جعفری‌متهم ردیف دوم پرونده ترابه ایران دعوت کرد؟

کارلو در جواب گفت : از جعفری تلگرافی دریافت کردم که درمتن تلگراف روشن نبود خواسته او چیست ، بهمین‌جهت با او تلفنی‌صحبت کردم‌وایشان مرا به‌ایران دعوت کرد.

س-به چه منظوری به‌ایران آمدی ؟

ج- من قبلا هم به‌ایران‌آمده بودم ، منظور از مسافرت من‌به ایران بازاریابی لوازم پوشاك‌و ساختمانی بود.

س ـ در تلگرافی که‌ازجعفری دریافت کردی او از تو پول خارجی خواست.

ج- خیر .

س ـ در مسافرت قبلی به ایران پول خارجی به جعفری دادی ؟

ج- خیر بهیچوجه .

س ـ طی صورت مجلسی که در فرودگاه بوسیله‌ماموران‌تهیه شد مقدار قابل توجهی از تو پول تقلبی کشف شد ، دراین مورد چه میگوئی ؟

کارلو در پاسخ گفت : بهتر است این موضوع را از وکیلم سئوال کنید ! ...« رئیس‌دادگاه به کارلو توضیح داد، باید به این سئوال ها خودت پاسخ‌دهی، البته وکیل مدافع شما به‌موقع دفاع خواهدکرد. »

کارلو در پاسخ به‌این سئوال گفت : قبل ازاین که به‌تهران مسافرت کنم در ایتالیا کارهائی داشتم . درکشورم باشخصی‌بنام «جرمینالیو » برخورد کردم که گویا این شخص با جعفری قبلا آشنائی داشت . در خلال‌صحبت هایم باجرمینالیو او گفت یك بسته‌ای دارم موقعی که به‌ایران میروی این بسته را به جعفری تحویل بده .اوبسته مورد نظر را در فرودگاه رم بمن تحویل دادو قرار شد بسته رادرتهران به جعفری تحویل دهم .

س ـ در مراحل تحقیق گفته‌ای جرمینالیو تعدادی اسکناس تقلبی داشت و از تو خواست اسکناس ها را برایش بفروشی و تو این موضوع رابا جعفری در میان‌گذاشتی. سپس اسکناس ها رابرای فروش‌به ایران آوردی ، دراین مورد چه میگوئی ؟

ج- قبل از جواب باین‌سئوال باید چیزی بگویم، در ابتداکه پلیس مرا دستگیر کرد این موضوع را گفتم‌ولی این‌موضوع در پرونده منعکس نشد، مطالبی راکه قبلا گفتم یا راهنمائی جعفری بود. آقای جعفری مرا اغفال کرد اوگفت باتوکاری ندارند . هر چیزی که من می‌گویم به ماموران بگو .

●●●

چون وقت دادگاه تمام شد، دنباله محاکمه به صبح امروز موکول گردید.

ساعت ۸/۳۰ هر روز پرواز به پاریس

صبحانه در تهران ـ ناهار در پاریس

حرکت ازتهران	دوشنبه ـ چهارشنبه جمعه ـ یکشنبه ۰۸/۳۰	سه‌شنبه ـ پنجشنبه شنبه ۰۸/۳۰ *
ورود به پاریس	۱۱/۵۰	۱۳/۲۵

* ازطریق رم

برای کسب اطلاعات بیشتر و نگهداری جا به آژانس مسافرتی‌خود و یا به‌دفاتر فروش‌هما مراجعه فرمائید .
دفترفروش‌خیابان‌ویلاتلفنهای ۸۲۹۰۸۰ـ۹۱۱۲۲۷۳ ـ ۹۱۱۲۵۹۱
دفتر فروش‌میدان فردوسی ۹۱۱۲۵۸۰ـ۸۲۶۵۳۲
دفتر فروش خیابان شاهرضا ۸۲۵۰۶۱ـ۹۱۱۲۵۹۹

هواپیمائی ملی ایران «هما»

جشنواره فرهنگی بریتانیا
۱۲ مهر - ۲ آبان
ابعاد فرهنگ معاصر بریتانیا

جشنواره فرهنگی بریتانیا روز دوازدهم مهر ماه ۳۶ با روی صحنه آمدن باله دختر خودسر در تالار رودکی گشایش می یابد و با برگزاری یک مسابقه فوتبال روز دوم آبانماه در ورزشگاه امجدیه پایان می پذیرد.

برنامه های متنوع جشنواره فرهنگی بریتانیا شامل بخش های گونه‌گون مرکب از باله - تئاتر - موسیقی - اواز - نمایشگاه های کتاب کودکان - پستر طراحی و نمایشگاه جاذبه های جهانگردی خواهد بود.

باله

در خلال برگزاری جشنواره فرهنگی بریتانیا سه باله مختلف مرکب از باله دختر بدون حامی باله ژیزل و باله کنسرتو در تالار رودکی بروی صحنه میاید.

دختر بدون حامی یکی از موفق ترین باله های عصر حاضر است. این باله یک کمدی سنگین بشیوه کارهای مولیر است که نشان میدهد چگونه نسل جوان برای پیروزی در عشق و موفقیت در زندگی بدون توجه به عقاید خرافی والدین راه خود را تا سر حد پیروزی می پیماید. این باله از سال ۱۹۶۰ تا کنون بارها بروی صحنه تئاترها و باله های جهان توسط کمپانی کاونت گاردن بروی صحنه آمده است و با کوارتتی از رقصندگان معروف چون نرینابلر هولدن وگرنت از اعتبار جهانی و درخششی چشم گیر برخوردار بوده است.

بسیاری را برای تئاتر پراسپکت پرداخته است که از آن جمله اند: نمایشنامه یکماه در خارج از شهر - اطاقی با بیست چشم انداز که هر دو نمایشنامه در سال ۱۹۷۶ در لندن بروی صحنه آمده است، پریکلز - و مشقات عشق گم شده و شاه لیر از دیگر طراحی های این کارگردان نام آور است. کارهای دیگری که این هنرمند در لندن انجام داده است عبارتند از بلومزبری در تئاتر فونیکس و جالیزموز که هم اکنون در تئاتر ساوی بروی صحنه اجرا میشود. از کارهای تازه این کارگردان میتوان نمایشنامه سنت جون را نام برد که از نوشته های برنارد شاو است فصل هنری گذشته ان را برای پراسپکت طراحی کرده است. در نمایش هملت که در تهران اجرا میشود سوزان برتیش - باربراجفورد - تیموتی وست و جان ترز شرکت دارند.

سوزان برتیش ایفا کننده نقش اوفلیا ۲۶ سال دارد مدت ۳ سال در تئاتر گلاسکوسیتی زنزکار کرده است در لیدی مکبث نقش پرستار در رمئوژولیت و مارگریت گوتیه را ایفا کرده است این هنرمند، همچنین نقش دوشس مالفی را در نمایشنامه‌ای بهمان نام ایفا کرد که در سراسر اروپا با موقعیتی بی نظیر روبرو گردید. سوزان برتیش سال جاری تا پیش از آمدن بلندن نقش اوفلیا در نمایشنامه هاملت را ایفا کرده است و در تهران نیز ایفاگر این نقش خواهد بود

دردانشگاه پهلوی اصفهان و روز ۲۴ مهر ساعت ۲۰ تالار دانشگاه پهلوی برنامه اجرا میکند و دراین برنامه هنرمندان این کوارتت اثاری از موزارتی پت وشوبرت هایدن، بنجامین بریتن و بتهوون را اجرا خواهند کرد.

ارکستر رادیو تلویزیون ملی ایران

دنیس ماک کالدین با شرکت در جشنواره فرهنگی بریتانیا رهبری ارکستر رادیو تلویزیون ایران را بعهده دارد و هدر هارپر سوپرانو در اثری بنام موسیقی لندن با او همراهی خواهد داشت دنیس مک کالدین یکم و دوم آبان در تئاتر شهر برنامه اجرا خواهد کرد.

گروه اواز اسکالرز

گروه اواز های جمعی اسکالرز در اروپا و بریتانیا شهرتی در خور تحسین دارند و در اکثر کشور های جهان برنامه اجرا کرده اند، این گروه در جشنواره فرهنگی بریتانیا در تهران برنامه خواهند داشت و این گروه در تهران،مشهد، شیراز، اهواز، تبریز برنامه های خود را اجرا خواهند کرد.

نودپوستر از سالهای ۱۸۹۰ تا بامروز در معرض دید علاقمندان گذاشته خواهد شد این پوستر ها متشکل از کار های هنرمندانی چون دادلی - هاردی جان هسل، ابری بردزها - ای ماک نایت کافر و دیوید هاکنی است که نشان دهنده روش ها و شیوه های مختلف و وسیع طراحی هنر پوستر بریتانیا خواهد بو

گروه اواز اسکالرز

مرلی پارک یک بالرین رهبر از کاونت گاردن از جمله رقصندگان است که پس از نرنیا توانست از عهده رقص های هیجان انگیز انفرادی برآید. مایکل کولمان که مدیریت استثنائی او در کاونت گاردن ضرب المثل است همانند کولاس موجبات تحسین علاقمندان باله دختر بدون حامی را فراهم کرد.

ماریون تیت و کارل مانیرر در نقش عشاق جوان از سولیست های معروف و پر کار گروه باله «سدلرزولز» هستند . همراه الن سیمپلتون . مادرش سیمون نقشی را که معمولا یک رقصنده مرد باید ایفا کند بعهده دارد در نقش پدر الن هنرنمائی دارد. باله ژیزل هم یکی از شاهکارهای باله کاونت گاردن بوده‌که همراه با باله کنسرتو بروی صحنه خواهد آمد. ژیزل یک باله کلاسیک قرن نوزدهم و اثری از پیتر رایت مدیر گروه است که تا کنون به هشت زبان مختلف در سراسر جهان اجرا شده است.

در یک صحنه نقش قهرمان زن بعهده خانم لین سیمور واگذار شده است و این هنرمند یکی از چهره های درخشان هنر دراماتیک بشمار میاید. نقش مقابل این هنرمند را دیوید اشمل بعهده دارد که از سولیست های بسیار جوان و موفق کاونت گاردن است نقش ژیزل بعهده مارگرت باربیری است که به همراه دزموند کلی کاری درخور تحسین ارائه میدهد.

مونیکامیسون هم که از رقصندگان پر کار و مسلط به هنر پانتومیم است نقش ملکه ویلیس را عهده دار خواهد بود.

باله کنسرتو اثر برتین کار هنرمند برجسته دیگری بنام کنت ماکمیلن است که از طراحان معروف کمپانی است. این هنرمند باله کنسرتو را هنگامیکه در برلین فعالیت داشت بر اساس کنسرتو دوم شوستاکویچ تنظیم کرده است

تئاتر

گروه تئاتر پراسپکت بکارگردانی رابین ارجر:

این کارگردان طرح های هنرمندان دیگر نمایش هاملت نیک جلتون، دونالد فریزر، مایکل هوارث، دریک جاکولی، باربارا جفورد، ویلیام لودر، جان نتلستون، توبی رابرتسون، جان ترنر، تیموتی وست، ترنس ویلسون، فیلیپ یورک هر یک بنوبه خود در ردیف هنرمندان مشهور تئاتر بشمار میروند که در صحنه تئاترهای جهان درخشش درخور تحسین داشته‌اند.

باربارا جفورد اکثرا نقش های اول نمایشنامه های شکسپیر را ایفا کرده و در جهان تئاتر چهره‌ای آشنا و شهور است تئاترهای استرادفورد و الدویک و تئاترهای کشورهای امریکای جنوبی غالبا شاهد هنرنمائی این هنرپیشه مشهور بوده‌اند.

از نقش های غیر شکسپیری اومیتوان نقش های مدا، فدرا، سنت جون، وهداگابلر را نام برد.

جان ترنر اکثرا همسر خود باربارا جفورد را دراکثر نمایشنامه ها شرکت میدهد و از آن جمله است نمایشنامه های انتونی و کلئوپاترا، فدرا، مدا - درتئاتر پراسپکت این هنرمند نقش ها ملت را ایفا کرده است. نمایشنامه هاملت اثر شکسپیر توسط هنرمندان گروه پراسپکت روزهای ۱۹-۲۰-۲۱ -۲۲-۲۳ مهرماه ۲۵۳۶ درتئاتر شهر ساعت ۱۹ خواهد بود.

موسیقی

ارکستر سنفونیک تهران به رهبری نورمان دلمار و تک نوازی جان اکدن برنامه‌ای ارائه می کند

نورمان دلمار کنسرتی دردواجرا خواهد داد که نخستین اجرا ۲۵ مهر و دومین اجرا ۲۶ مهر ماه ۳۶ ساعت ۲۰ درتالار رودکی خواهد بود.

دراین دوبرنامه رهبر بریتانیائی آثاری از هکتور برلیوز - مسعود پورفرخ، تی پت و برامس را اجرا خواهد کرد.

کوارتت ایولیان

گروه کوارتت ایولیان روز ۲۳ مهرماه ساعت ۲۰ درباغ فردوس تهران (شمیران) وروز ۲۷ مهرتئاتر شهر ساعت ۲۰ وروز ۲۵ مهر ساعت ۲۰

هنرهای اخیر بریتانیا

تعدادی از نقاشی های معاصر بریتانیا برای این نمایشگاه خریداری شده است. انتخاب تابلوها توسط نوربرشالینتون ودیوید تامپسون که هردواز صاحب نظران هنرنقاشی عصر حاضر انگلستان بشمار میروند بعمل امده است هدف اصلی این نمایشگاه نشان دادن کارهائی چنداز هنرمندان انگلیس است و این نمایشگاه نمایشگر ابعاد هنرنقاشی در سطوح مختلف بوده و مربوط بگروه مشخص ومعینی نخواهد بود.

گنجینه های طلائی لندن

این گنجینه در موزه نگارستان تهران تقاطع سپه کاخ ۱۴ مهر ماه بیست و چهارم آبانماه ۲۵۳۶ همه روزه باستثنای شنبه ها از ساعت ۱۰ تا ۱۸ بازخواهد بود این نمایشگاه توسط هنرمندان طلاکار برپاشده است و شامل یکصدقطعه طلا نقره کاری وجواهرات از قرن ۱۷ تا بامروز است.

در گالری مهرشاه نبش خیابان نوبخت آبادانا از ۱۴ مهرماه تادوم آبانماه نمایشگاهی شامل یکصدوبیست تایکصدوسی قطعه سرامیک ساخت هنرمندان انگلیسی دائر است

جاذبه توریستی ایران برای سیاحت گران انگلیسی درانستیتوی مطالعاتی ایرانی بریتانیا (قلهک خیابان کورش کبیر کوچه الوند) همه روزه باستثنای روزهای جمعه و ۵ شنبه بعدازظهر از ساعت ۹ تا ۱۳ و از ساعت ۱۶ تا ۱۸ نمایشگاه جاذبه های توریستی دایر خواهد بود

دراین نمایشگاه ها مجموعه هائی مرکب از نوشته های سیاحتگران انگلیسی که بین سالهای ۱۵۶۱ تا ۱۹۳۴ میلادی از ایران دیدن کرده‌اند بمعرض نمایش گذارده شده است.

اعضاء کوارتت ایولیان

پیام جشنواره

پیام سفیر انگلستان در دربار شاهنشاهی بمناسبت برگزاری جشنواره فرهنگی بریتانیا - ۱۹۷۷

بی نهایت خوشوقتم از اینکه فرصتی بدست آمده تاقبل از اغاز جشنواره فرهنگی بریتانیا در ایران که بسرپرستی خیرخواهانه والاحضرت شاهدخت فاطمه پهلوی و والاحضرت پرنسس الکساند را برپا میگردد مطالبی چند درباره این جشنواره اظهار دارم.

جشنواره که امروز بابرنامه افتتاحیه باله سلطنتی سد لرزولز «دختر بدون حامی» درتالار رودکی درحضور مبارک علیاحضرت شهبانو فرح اغاز میشود تا دوم آبان ادامه خواهد داشت. درسه هفته آینده فرصت مناسبی برای مردم ایران بوجود میاید تابا نمونه هائی از موسیقی، نمایش، طرح و معماری، نقاشی ، فیلم، کتابهای کودکان و فوتبال انچنانکه در بریتانیا رایج است اشنائی پیدا کنند. جشنواره در روز ۲ آبان با برنامه ای توسط دسته موزیک نیروی دریائی سلطنتی بریتانیا و دسته موزیک «کت سبزهای سلطنتی» در استادیوم امجدیه پایان خواهد گرفت و بلافاصله بعداز ان یک تیم فوتبال رده اول انگلستان درمقابل یک تیم از ایران مسابقه میدهند واین مرحله خاتمه برنامه جشنواره است.

جشنواره فقط به تهران اختصاص ندارد. دسته های موزیک از شهرهای اهواز، کرمانشاه، تبریز، مشهد، اصفهان، و شیراز نیز بازدید بعمل خواهند اورد. علاوه براین برنامه های موزیکال و نمایشگاههای مختلف نیز در برخی از شهرهای فوق بمرحله اجرا درخواهد آمد.

جشنواره فرهنگی بریتانیا نمایانگر روابط و مناسبات نزدیک ایران و انگلستان است و همین همکاری های مشترک نقش ارزنده ای در بوجود آمدن بزرگترین جشنواره فرهنگی بریتانیا درخارج از کشور داشته است.

من بی نهایت از دولت شاهنشاهی ایران و سایر موسسات و افرادی که همکاری نزدیک بااین جشنواره داشته و کمکهای بیدریغ آنان موجب موفقیت جشنواره گردیده سپاسگزارم.

امیدوارم که برای همگان فرصتی بوجود آید که تاحدامکان از برنامه های این جشنواره استفاده کنند.

۳۲۱۰ تومان

آیا وارد کردنش جرأت میخواست؟

هرسال هزاران ماشین لباسشوئی وارد ایران میشود ، بطوریکه خیلی ها حتی مجبور میشوند آنها رازیر قیمت تمام شده بفروشند ، بازار لوازم خانگی مثل لباسشوئی و ظرفشوئی ویخچال و فریزر ، بخصوص در یکی دوسال اخیر تقریباً با تورم مواجه شده است ، مردم دیگر آن عشق و علاقه وشوق سابق راندارند و فروشندگان هم از تعداد زیاد مارکهای مختلف چندان راضی بنظر نمی رسند و بهمین دلیل اغلب کسانیکه شنیدند ما بهوارد کردن لوازم خانگی آریستون اقدام کرده‌ایم ، متعجب شدند ، بنظر آنها وارد شدن به تجارت لوازم خانگی خیلی جرأت میخواست ، ولی ماکه میدانستیم چه میکنیم ، مطمئن بودیم چنین کاری جرأت زیاد نمیخواهد ، چون این یکی واقعاً فرق دارد ، قیمتش مناسب است، کیفیتش خوب است و جداً زیباست ، آنقدر زیباکه میشود آنرا در اطاق پذیرائی گذاشت ، آنقدر زیبا که برای خانواده های جوان و آنها که جوان فکر می‌کنند وزیبا می پسندند ایده آل است . ما هم جوان ، پشتکاردار و آینده نگر هستیم واز هم اکنون بعنوان هشتاد و نهمین نماینده آریستون ایتالیا ، سرویس مجهز ولوازم یدکی کامل و کافی راهمراه باکادر متخصصین و مهندسین کارآمد در یک ساختمان جداگانه مستقر کرده ایم و معتقدیم که خریداران آریستون هیچوقت نباید دچار دردسر بشوند حتی بعد از آنکه جنس ما را خریدند .

NMARD ۱۵۶ آنوارد

ARISTON

ایـــرســـتون (سهامی خاص) نماینده انحصاری لوازم خانگی آریستون ایتالیا در ایران تهران. خیابان کریمخان زند. شماره ۷ و ۹ تلفن ۸۲۱۰۶۴-۸۳۰۷۸۷

سینما حافظ: عشق زندگیست

روز چهارشنبه همین هفته درتهران غوغا میشود، چون کمدی‌ترین فیلم عشقی و سکسی سینمای ایتالیا از تعقیب و گریزهای یک دختر عمو و پسرعموی عاشق روی پرده میاید!

از فردا صبح فقط در

سینما دیانا

سینمای ممتاز ۴ ستاره ****

حماسه‌ای بزرگ از مبارزه میهن پرستان چین علیه اشغالگران ژاپنی

ازفردا صبح فقط در

سینما شهر قشنگ

کاترین هپبورن - والتر هیوستن - تورهان بی و آکیم تامیروف در فیلم فراموش نشدنی

نسل اژدها

قرون وسطی. دوران جوانمردی و شوالیه گری و دلاوری بود و دراین دوران سربازان مزدور بخاطر پول و ثروت حاضر بودند حتی جان خود را از کف بدهند... برمبنای این اصل قرون وسطی کارگردان شهیر ایتالیائی «پاسکال فستاکامپانیله» فیلمی کمیک و طنزامیز ساخته که بابازی شیرین «بوداسپنسر» بصورت فیلمی درامده بی نهایت تماشائی

از امشب در

سینما سانترال

نسل اژدها

نه‌کاراته و نه بروس‌لی... بلکه خون و آتش و ناموس است....

سرامد کلیه فیلمهائی که تاکنون دیده‌اید

چون سینما

شهر قشنگ

افتخار نمایش این فیلم بزرگ تاریخ سینما را

از فردا صبح

دارد لذا بدینوسیله از کلیه تماشاچیان محترم استدعا دارد درمحیط سالن نمایش از خود احساسات نشان ندهند

در فصل سینمائی امسال و سترن‌های زیادی خواهید دید ولی ما بشما اطمینان میدهیم که این فیلم با هنرپیشگان مشهورش چیز دیگری است

آغاز هفته دوم نمایش فقط در

سینما متروپل

رنگی - محصول کمپانی یونیورسال

سینما متروپل- لاله‌زارنو- تلفن ۳۱۹۴۱۰

سال ۱۹۷۵- فیلم «بیلی جک»

سال ۱۹۷۶ - فیلم «سربلند»

...و امسال فیلم استثنائی «مرد تک رو»

برنامه آینده سینما

پولیدور

همسرش را کشتند...
دخترش را بقتل رساندند...
خود او را تا سرحد مرگ کشاندند...
... اما او همچنان زنده ماند تا انتقام خونینش را از آنها بگیرد...

مرد تک رو

ارل اونزبی- ویلیام هیکس- کاترین تمپسون

ازفردا صبح درسینماهای

اروپا

خیابان شاه آباد تلفن ۳۰۳۱۷۹

میامی سیلوانا

میدان شهناز تلفن ۷۵۴۳۲۹

میدان ژاله - تلفن ۳۶۳۷۷۷

اثری بیسابقه و هیجان انگیز از زندگی قهرمانان معروف کشتی کج جهان که دیدن آن را بهمه توصیه می کنیم

اطلاعیه سینما

ایفل

سینما ایفل اینک افتخار دارد کهمقدام بنمایش فیلمهای برجسته سینمای هند بنماید.

واولین برنامه از امشب

راجندراکومار

ویجینتی مالا

در فیلم رنگی

سورج

از فردا صبح در گروه ممتاز سینمائی پایتخت

آسیا- مولن روژ- شهوند- لیدو

نپتون- ژاله- توسکا- المپیا

پاسارگاد- چرخ فلک- شرق

مرتضی عقیلی. آرام و کرم رضائی درفیلم

در شهر خبری نیست

کارگردان: مهدی فخیم زاده

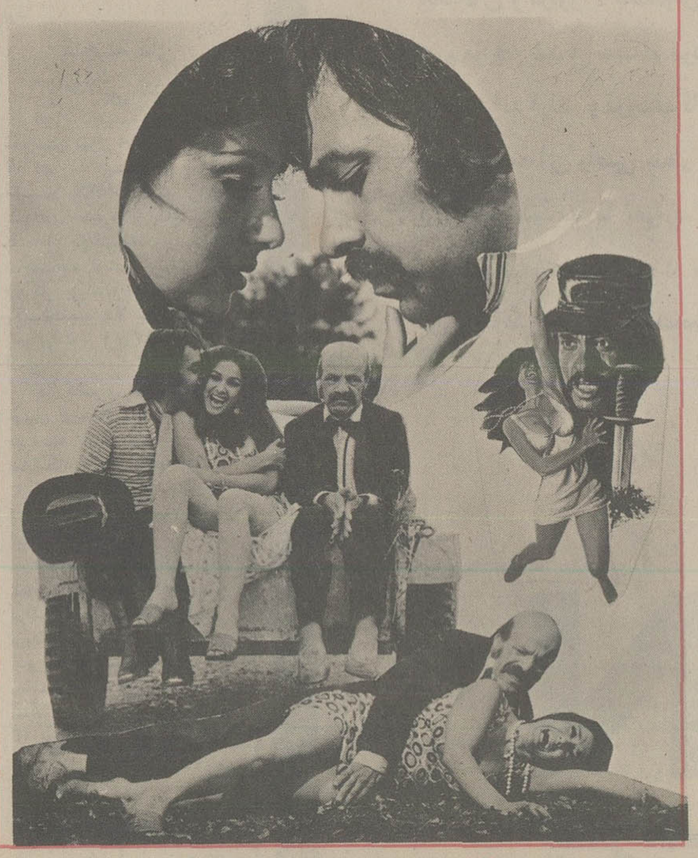

همراه با: هنگامه · یوسف خلیلپور · کهنمویی · گیتی فروهر

پروین سلیمانی — فیلمبردار: عبادی — محصول سازمان سینمائی پانامیت

پیر ریشار... جدیدترین کمدین سینمای فرانسه که سبک خاص و روش تازه او در ارائه موقعیتهای کمیک تحسین جهانیان را برانگیخته است، اینک با تکنگال تازه خود شما را برای تماشای اخزین شیرینکاریهای خود دعوت میکند.

از صبح پنج شنبه فقط در

سینما شهرقصه

سینمای ممتاز ۴ ستاره ****

سانسها ۱۱ صبح - ۲- ۴- ۶- ۸- ۱۰ بعدازظهر

گیشه سینما شهرقصه همه روزه برای رزرو بلیت اماده است.

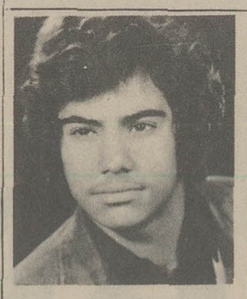

رحمان فرهنگ ۱۶ ساله فرزند جهان محصل ده روز است خبری از وی نیست هرکس اطلاعی از نامبرده دارد خواهشمند است بادرس خیابان خیام - میدان محمدیه گلستان خیام یا تلفن ۵۶۴۱۱۶ و ۵۶۴۱۰۲ خبر داده و ضمن خوشنود کردن خانواده‌اش مبلغ بیست هزار ریال مژدگانی دریافت دارند.

صاحب عکس فوق فریدون کرمی ۱۴ ساله دانش اموز دوم راهنمائی ساکن زنجان که از تاریخ ۲۱ شهریورماه از خانه خارج شده و هنوز مراجعت نکرده است از کسانی که از وی اطلاع دارند خواهشمند است به شماره تلفن ۷۸۶۸ یا ۶۹۴۸ اطلاع دهند و خانواده را از نگرانی نجات بخشند.

سینما کسری: دخترک بازیچه

برنامه سینماها

تماشای فیلمهائی که با علامت (×) مشخص شده برای اشخاص کمتر از ۱۸ سال ممنوع است.

* اشکها و لبخندها - رنگی - جولی اندروز
تخت جمشید (۶۵۲۵۵۰) ۱۰- ۱- ۴- ۷- ۱۰
* اسم من دلقک - رنگی - راج کاپور
رکس (۳۱۸۲۴۲) ۱۰/۳۰- ۱/۳۰- ۲/۳۰- ۴/۳۰- ۶/۳۰ ۸/۳۰
* آلوده گناه - رنگی - گلوریا گیدا
ب.پ (۸۲۹۶۴۱) ۱۰- ۱۲- ۲- ۴- ۶ ۸- ۱۰
* آقا بچه‌اش نمیشه - رنگی - لانتوبوزانکا
پارک (۳۱۹۶۳۷) ۹- ۱۱- ۱- ۳- ۵- ۷- ۹
* آسمان خراش جهنمی - سینماسکوپ رنگی
دروازه طلائی (۳۵۲۱۶۰) ۹/۱۵- ۱۲- ۳- ۶- ۹
* آخرین نامه - رنگی - راجش کانا
شهناز (۷۵۴۶۲۶) ۹- ۱۱- ۱- ۳- ۵- ۷- ۹
* بلوف - رنگی - آنتونی کوئین
بولوار (۶۵۵۲۹۲) ۱۱/۳۰- ۱/۳۰- ۳/۳۰- ۵/۳۰- ۷/۳۰ ۹/۳۰
* بیگانه‌ای با دو عشق - رنگی - سینما سکوپ
آریا (۳۱۹۸۸۴) ۹- ۱۱- ۱- ۳- ۵- ۷- ۹
* بخت بلند - رنگی - لیزامینلی
دیاموند (۸۲۸۴۰۰) ۱۱/۱۵- ۲/۳۰- ۵- ۷/۳۰- ۱۰
* پلنگ صورتی مبارزه میکند - رنگی پیترسلرز
شهرفرنگ (۶۲۷۶۲۸) ۱۱/۱۵- ۱/۱۵- ۳/۱۵- ۵/۳۰ ۹/۴۵ ۷/۳۰
* جیمزباند و مرد طهانچه طلائی - رنگی - راجرمور
مازستیک (۶۶۸۴۶۱) ۹- ۱۱- ۱- ۳- ۵- ۷- ۹
* چیچوی جن گیر - رنگی - چیچو
گلدن سیتی (۶۶۳۷۶۹) ۱۱/۳۰- ۱/۳۰- ۳/۳۰- ۵/۳۰ ۹/۳۰ ۷/۳۰
* خوشگله ولی میزنه - قطار شیطان
فلور (۵۲۸۰۹۶) ۹- ۱۱- ۱- ۳- ۵- ۷- ۹
* خوشگلا طاقت ندارند - کاراته و هنرهای رزمی
کریستال (۳۱۷۶۷۵) ۹/۳۰- ۱۱/۳۰- ۱/۳۰- ۳/۳۰- ۵/۳۰
* خشم اژدها - رنگی - بروس لی
کاپری (۹۲۸۴۰۱) ۱۱- ۱- ۳- ۵- ۷- ۹ ۹/۳۰ ۷/۳۰
* امپایر (۸۹۳۹۴۲) ۱۱- ۱- ۳- ۵- ۷- ۹
* خوشگلا بی بندوبارن - رنگی - الدوجوفره
پولیدور (۸۹۳۷۳۱) ۱۱/۳۰- ۱/۳۰- ۳/۳۰- ۵/۳۰ ۹/۳۰ ۷/۳۰
* خاکستری - سعید راد - نوش آفرین
آسیا (۶۴۲۹۰۹) ۱۱- ۱- ۳- ۵- ۷/۱۵ ۹/۳۰
* مولن روژ (۷۵۲۹۲۹) ۱۱- ۱/۳۰- ۳/۳۰- ۵/۳۰- ۷/۳۰ ۹/۳۰
* شهوند (۳۵۴۰۴۰) ۱۰/۳۰- ۱۲/۳۰- ۲/۳۰- ۴/۳۰- ۶/۳۰ ۸/۳۰
* نپتون (۷۶۰۱۳۶) ۹- ۱۱- ۱- ۳- ۵- ۷- ۹
* ژاله (۳۰۴۱۲۰) ۱۰/۳۰- ۲/۳۰- ۴/۳۰- ۶/۳۰ ۸/۳۰
* توسکا (۵۴۹۵۴۴) ۹- ۱۱- ۱- ۳- ۵- ۷- ۹
* المپیا (۹۲۶۷۹۶) ۱۱- ۱- ۳- ۵- ۷/۱۵ ۹/۱۵
* لیدو (۹۵۱۵۱۱) ۹- ۱۱- ۱- ۳- ۵- ۷- ۹
* شرق (۵۳۴۰۲۴) ۱۰/۳۰- ۲/۳۰- ۴/۳۰- ۶/۳۰ ۸/۳۰
* دستت را رو کن رفیق - دین مارتین
متروپل (۳۱۹۴۱۰) ۹- ۱۱- ۱- ۳- ۵- ۷- ۹
* دختران بار - مردی از هنگ کنگ
نادر (۳۱۴۷۹۵) ۹- ۱۱- ۱- ۳- ۵- ۷- ۹
* دخترک بازیچه - رنگی - ایرانفورتینرگ
کسری (۸۲۶۹۳۹) ۱۰/۱۵- ۱۲- ۲- ۴- ۶ ۸- ۹/۳۰
* سورج - رنگی - راجندراکومار - ویجینتی مالا
ایفل (۳۱۱۴۷۷) ۱۰- ۱۲- ۲- ۴- ۶- ۸- ۱۰
* سنگام - رنگی - راج کاپور - ویجنتی مالا
اورانوس (۵۲۷۹۷) ۱۰- ۱/۳۰- ۵- ۸/۳۰
* شیرقهرمان - رنگی اسکوپ
سهیلا (۳۱۶۴۲۴) ۱۰/۳۰- ۲/۳۰- ۴/۳۰- ۶/۳۰ ۸/۳۰
مراد (۷۵۳۳۸۲) ۹- ۱۱- ۱- ۳- ۵- ۷- ۹
* شیرفروش - نورمن ویزدوم
یانوراما (۳۴۴۷۵۰) ۹/۳۰- ۱۱/۳۰- ۱/۳۰- ۳/۳۰- ۵/۳۰ ۹/۳۰/۷/۳۰
* شب آفتابی - مرتضی عقیلی - تقی مختار
اونیورسال (۹۲۶۹۵۳) ۹- ۱۱- ۱- ۳- ۵- ۷- ۹
ایران (۳۱۶۳۵۴) ۹- ۱۱- ۱- ۳- ۵- ۷- ۹
* ساینا (۳۵۲۴۴۲) ۹- ۱۱- ۱- ۳- ۵- ۷- ۹
تیسفون (۸۵۸۸۸۲) ۹- ۱۱- ۱- ۳- ۵- ۷- ۹
رنگین کمان (۷۴۵۷۶۰) ۱۰- ۱۲- ۲- ۴- ۶ ۸
کارون (۹۵۵۱۶۵) ۱۰/۳۰- ۲/۳۰- ۴/۳۰- ۶/۳۰ ۸/۳۰
دریا (۳۲۱۷۴۶) ۹- ۱۱- ۱- ۳- ۵- ۷- ۹
پاسیفیک (۷۵۳۳۱۱) ۱۱- ۳/۳۰- ۵/۳۰- ۷/۳۰ ۹/۳۰
آستارا (۲۷۴۰۲۲) ۱۰/۳۰- ۲/۳۰- ۴/۳۰- ۶/۳۰ ۸/۳۰
* شارلاتان همه کاره - رنگی - لانتوبوزانکا
رادیوسیتی (۶۴۳۳۲۰) ۱۱- ۳/۳۰- ۵/۳۰- ۷/۳۰ ۹/۳۰
* صلیب آهنین - رنگی جیمزکابرن
شهرتماشا (۹۲۸۶۸۶) ۱۱/۳۰- ۲- ۴/۳۰- ۷- ۳۰/
ریولی (۷۵۷۷۷۷) ۱۱- ۲- ۴/۳۰- ۷- ۹/۴۵
* عشق زندگیست - رنگی - آمیتابچن - ششی کاپور
حافظ (۳۹۱۰۷۴) ۱۰/۳۰- ۱- ۳/۳۰- ۶ ۸/۳۰
* کاتو پسر اژدها - اوستا کریم نوکرتیم
آسمان ابی (۳۴۱۶۶۸) ۹- ۱۱- ۱- ۳- ۵- ۷- ۹
* کافر - سعیدراد
مارلیک (۹۶۱۶۳۶) ۱۰/۳۰- ۲/۳۰- ۴/۳۰- ۶/۳۰ ۸/۳۰
* کاراگاه مک کیو - طوفان سیاه
البرز (۳۰۴۲۵۸) ۸/۳۰- ۱۲- ۳/۳۰- ۷- ۸/۳۰
* گوزپشت نتردام - ریحی - انتونی کوئین
سینه موند (۶۴۸۳۱۱) ۱۱- ۱- ۳- ۵- ۷- ۹
* گلنرگاه کاساندرا - رنگی - سوفیالورن
اتلانتیک (۸۹۷۱۷۱) ۱۰- ۱۲/۱۵- ۲/۳۰- ۵- ۷/۳۰- ۱۰
* گریز از مرگ - فیروز
کیهان (۵۴۶۳۶۰) ۹- ۱۱- ۱- ۳- ۵- ۷- ۹
* مردان مزدور - رنگی - بوداسپنر
سانترال (۹۲۸۱۸۱) ۱۱- ۱- ۳- ۵- ۷- ۹/۱۵
* میخک سفید - فروزان - میری
الوند (۳۵۶۵۳۸) ۹- ۱۱- ۱- ۳- ۵- ۷- ۹
* مروارید سیاه - رنگی - سینما سکوپ ۹/۳۰
یانوراما (۳۴۴۷۵۰) ۹/۳۰- ۱۱/۳۰- ۳/۳۰- ۵/۳۰- ۷/۳۰
* مایو شش میلیون دلاری - رنگی - لنیوونتورا
رویال (۸۲۹۷۸۵) ۱۰- ۱۲- ۲- ۴- ۶- ۸- ۱۰
* میخواهم زنده بمانم - سوزان هایوارد
گلدیس (۶۲۸۷۱۳) ۱۱/۱۵- ۲- ۴/۳۰- ۷-
* (×) ماتیک - رنگی - مارگو هینگوی
شهرقصه (۶۲۷۲۹۰) ۱۱- ۲- ۴- ۶- ۸- ۱۰
* معشوقه گانگستر - رنگی - ورونیک وندل
شهرقشنگ (۶۴۷۷۷۷) ۱۱- ۱- ۳- ۵- ۷- ۹
* مرد دوم - رنگی - شون کانری
پارامونت (۶۴۸۳۲۱) ۱۱/۱۵- ۳/۳۰- ۵/۳۰- ۷/۳۰- ۹/۳۰
سانترال (۹۲۸۱۸۱) ۱۱- ۱- ۳- ۵- ۷- ۹/۱۵
* مادرهند - رنگی - نرگس - سونیل دات
همای (۳۱۱۶۶۹) ۱۰/۳۰- ۲/۳۰- ۴/۳۰- ۶/۳۰ ۸/۳۰
* مشت میخوای یا کاراته - رنگی - آلن استیل
اروپا (۳۰۳۱۷۹) ۱۰/۲۰- ۱۲/۳۰- ۲/۳۰- ۴/۳۰- ۶/۳۰ ۸/۳۰
میامی (۷۵۴۳۲۹) ۹- ۱۱- ۱- ۳- ۵- ۷- ۹
* سیلوانا (۳۶۳۷۷۷) ۹- ۱۱- ۱- ۳- ۵- ۷- ۹
* نهنگ سفید - رنگی - گریگوری پک
ادنون (۳۱۸۱۱۸) ۱۱- ۱- ۳- ۵- ۷/۱۵- ۹/۳۰
سیلوسینی (۲۶۱۲۰۵) ۱۱/۳۰- ۱/۳۰- ۳/۳۰- ۷/۳۰- ۹/۳۰
* وحشی ازاد - رنگی - امانوئل
تاج (۳۱۳۸۶۴) ۹/۱۵- ۱۱- ۱- ۳- ۵- ۷- ۹/۱۵
پلازا (۶۴۴۲۵۵) ۹- ۱۱- ۱- ۳- ۵- ۷- ۹
* ۹۹/۴۴ درصد مرگ - سینما سکوپ - رنگی
برلیان (۳۹۳۵۳۵) ۹- ۱۱- ۱- ۳- ۵- ۷- ۹
* سانانس انگلیسی
گلدیس (ساعت ۹/۳۰ «میخواهم زنده بمانم»)

سینما کریستال:
خوشگلا طاقت ندارند

تنها مجله عربی زبان ایران از گروه انتشارات موسسه اطلاعات ماداشتن نمایندگی در ۲۱ کشور عربی

درباره «ناگهان دریک سپیده‌دم»

چگونگی واقعه هشتم شهریور در نیروی هوائی

بدنبال توضیح آقای علی نخجوان، درباره سلسله مقالات مربوط به «سوم تا بیست و پنجم شهریور» اینک توضیح دوم را که با امضای محفوظ به روزنامه رسیده و حاوی نکات تازه و جالبی است، به منظور رعایت بی نظری درج می نمائیم. بدیهی است هرگونه توضیح مجددی از سوی صاحب نظران و مطلعان که به روشن تر شدن موضوع کمک کند، موجب خوشوقتی خواهد بود:

نگارنده که از علاقمندان آن روزنامه میباشد، و مطالب آنرا همه روزه بادقت مطالعه مینماید، سلسله مقالات بقلم آقای فریدون خادم تحت عنوان «ناگهان دریک سپیده دم» که بعنوان یک اثر تحقیقی درباره اشغال ناجوانمردانه کشور عزیزمان درشهریور ماه ۱۳۲۰/ در آن نامه گرامی منتشر می گردید. همه شب در نهایت دقت مطالعه کردم تااینکه درشماره روز دوشنبه ۱۴/ شهریور ماه جاری که دهمین قسمت آن تحت عنوان «شکست کودتا درنیروی هوائی» منتشر گردید و با کمال تاسف متوجه شدم که در انعکاس مطالب اشتباه رخ داده است.

آقای سردبیر - من که امروز دربستر بیماری با شما سخن میگویم شاید صالح ترین فردی باشم که حق دارم درباره حادثه هشتم شهریور ۱۳۲۰/ در نیروی هوائی و علل بوجود آمدن آن و شناخت عوامل دست اندرکار قیام از لحظه پیدایش فکر قیام تا پایان آن اظهار عقیده نمایم. من که در آن زمان خود جوانی برومند و خلبانی چالاک بودم وبا تمام وجودم برای شخص اعلیحضرت فقید رضاشاه کبیر بنیان گذار ایران نو و ارتش مجهز آن احترامی خاص قائل بودم، و اساسا برای من و تمام جوانها و مردان امروز کشور معظم له شخصیتی مافوق تمام تصورات و مقامات شناخته شده بود که واجد تمام شرایط احراز مقام سلطنت و فرماندهی عالی ارتش بودند. بخصوص رهبر قیام هشتم شهریور، سروان احمد وثیق، که در آن هنگام فرماندهی گروه یکم شکاری را بعهده داشت، هرموقع که شاهنشاه به پادگان قلعه مرغی تشریف فرما میشدند مورد عنایت خاص شاهانه قرار میگرفت و شاهنشاه اریامهر (ولایتعهد وقت) که در تمام مراسم اعلیحضرت پدر تاجدارشان را همراهی مینمودند شاهد صدق این مدعا می باشند. چطور ممکن است چنین افسری باچنان روحیه نسبت بفرمانده تاجدار خود درمقام کودتا برآید. خاصه اینکه موضوع اساسا جنبه کودتا نداشته، بلکه قیام در برابر نیروهای مهاجم بوده است زیرا بطوریکه همه میدانیم کودتا همیشه علیه حکومت وقت است، و حال آنکه قیام سروان وثیق ویارانش صرفا بمنظور جلوگیری از اشغالگر کشور بوسیله نیروهای اشغالگر (روس و انگلیس) بود، ولی نویسنده محترم این قیام مقدس راکه حتی از طرف دشمنان ایران هم قیام میهنی شناخته شد و منحصرا برای حمایت از تاج و تخت شاهنشاهی و تمامیت ارضی ایران و حفظ جان و مال و ناموس مردم این سرزمین بوجود آمده بود، متهم به هواداری از آلمان هیتلری نموده است. مرحوم سروان وثیق هنگام شروع قیام برابر دفتر دانشکده دیده بانی ضمن نطق کوتاهی که مختصری از ان عینا در اینجا نقل میشود به عموم افسران، درجه داران، خلبانان، سربازان متذکر شد که: رفقا به این نکته توجه داشته باشید که هربیگانه ای برای ما بیگانه است. بفرماندهان خود احترام بگذارید ودرمقام تصفیه حساب با هیچکس نباشید، واگر کسی در مقام تصفیه حساب برآید شخصا اورا مجازات خواهم نمود.

سپس به ستوان دوم فریدون وثیق دستور داد که به تیمسار خسروانی مراجعه وبه ایشان بگوئید شما همیشه فرمانده و بزرگتر ماهستید ولی چون مقتضیات امروز کشور با ازادی شما وفق نمیدهد لطفا در اطاق فرماندهی هنگ تا پایان عملیات استراحت فرمائید.

ولی، وثیق توجه داشته باش که تیمسار فرمانده ماهستند، مبادا به ایشان بی احترامی شود. ستوان وثیق باتفاق چند تن از خلبانان در برابر پاسدارخانه قلعه مرغی به سرتیپ خسروانی مراجعه و پیغام سروان وثیق را ابلاغ نمود.

سرگرد افخمی که همراه تیمسار خسروانی از شهر به هنگ آمده بود، به وثیق گفت: واثق فضولی نکن. و، واثق جواب داد: سرگرد احترام خودت را نگهدار.

سرگرد افخمی بعنوان تهدید دست به اسلحه برد، ولی واثق مجال نداد و شلیک کرد، گلوله به مچ دست راست سرگرد افخمی اصابت نمود و اسلحه از دستش برزمین افتاد، سرهنگ سیدمحمد معینی فرار کرد و سرتیپ خسروانی درکمال احترام به اطاق فرماندهی هنگ هوائی هدایت شد و ستوان یکم دکتر لطیفی افسر بهداری هنگ که امروز از معروفترین جراحان کشور میباشد سرگرد افخمی را با اتومبیل بیوک آخرین سیستم سبز رنگی که سرتیپ خسروانی را به پادگان اورده بود به بیمارستان رسانید.

قیام بخود شکل گرفت، هواپیماها آماده پرواز شدند، اولین پرواز گشتی درمحور تهران - قزوین انجام شد. - قوای موتوریزه شوروی که بی خبر از همه جا برای اشغال تهران درحرکت بود با هواپیماهای گشتی مصادف و بعداز دادن تلفاتی مجبور به بازگشت گردید.

لیکن نیروی موتوریزه دولت فخیمه انگلستان همانطور که عادت دیرینه این قوم است جانب احتیاط را از دست نداد و از اراگ جلوتر نیامد و نتیجتا بین عوامل قیام و نیروهای انگلیسی تماس و درگیری بوجود نیامد.

یقینا آقای خادم از نوشته من ازرده خواهند شد، ولی منهم در برابر نسل کنونی کشور ودر پیشگاه تاریخ مسئولیتی بر ذمه وجدان دارم که ناگزیر از نوشتن این چند سطر گردیدم.

در خاتمه برای روشن شدن اذهان عامه نسبت بطرز تفکر سروان وثیق کافی است بگویم این افسر شریف همینقدر که متوجه شد تانکها و زره پوشهائیکه وارد پادگان قلعه مرغی گردیده وبا عوامل قیام درگیر شده اند متعلق به ارتش ایران میباشد بلافاصله بتمام شرکت کنندگان قیام پیغام داد که: رفقا تانکها متعلق به نیروهای خودی است، مقاومت موقوف، ماقصد برادرکشی نداریم. ودر میان قیافه های غم زده و چشمان گریان هم‌رزمانش که اورا بدرقه مینمودند باتفاق استوار ابراهیم شوشتری با دو فروند هواپیمای شکاری (از نوع فیوری) ایران را بمقصد ترکیه ترک نمود، که بقرار اطلاع در اسمان طوالش با شکاریهای شوروی درگیر و پس از یک نبرد مردانه، وثیق این قهرمان نام اور ایرانی در دریای خزر سقوط نمود.

این مختصری بود از واقعه قیام مردانه هشتم شهریور ماه ۱۳۲۰/ در پادگان قلعه مرغی که کمترین نتیجه اش جلوگیری از ورود نیروهای متجاوز شوروی به تهران بود، که اگر ان روز شهر بدست نیروهای مهاجم افتاده بود خدا داناست که سرنوشت ایران به کجا میانجامید، حالا هرکس درباره این قیام هرچه میخواهد بگوید ولی اگر زنده ماندم شرح مفصل انرا انطور که شاهد و ناظر بوده ام ودر نهایت بی نظری درمعرض افکار عامه خواهم گذارد.

امضاء محفوظ.

پاسخ مسئولان به نامه‌های مردم

صندوق پستی نصب شد

عطف بشرحیکه در شماره ۱۵۳۶۹ ـ ۳۶/۵/۱ آنروزنامه در مورد تقاضای نصب صندوق پستی در نفر آباد شهر ری درج شده بود توضیح میدهد. بنا به تقاضای آقای محمود ایوبی و برای رفع نیاز اهالی محترم یک عدد صندوق پستی پایه دار در نفر آباد شهر ری نصب گردیده است.

دفتر اطلاعات و انتشارات و روابط عمومی پست و تلگراف

تشریفات زائد حذف شده است

با توجه به مطلب مندرج درروزنامه اطلاعات شهرستانها مورخ ۲۵۳۶/۶/۲۳ درمورد شعبه این بانک درشهر تبریز، خواهشمند است دستور فرمائید پاسخ زیر را درج نمایند:

بانک رهنی ایران از دو سال پیش ضمن مطالعه و بررسیهای گسترده بمنظور حذف تشریفات زائد و ایجاد تسهیلات بیشتر جهت مراجعین بانک اقدامات لازمی بعمل آورده و دراجرای این مهم دستورات اکیدی به کلیه واحدهای شعبه بانکی خود صادرنموده است و درمورد شعبه بانک رهنی ایران درتبریز نیز باطلاع میرساند که از اول فروردین ماه ۲۵۳۶ تا اخر امرداد ماه ۲۵۳۶ تعداد ۹۰۱ فقره وام بالغ بر ۶۴۱/۱۷۵/۸۸۰ ریال جهت تامین مسکن اهالی محترم شهر تبریز طبق مقررات و ضوابط مربوط به پس انداز مسکن وام پرداخت نموده و بطوریکه ملاحظه میفرمایند فقط درینج ماهه اول سال جاری ۹۰۱ نفر با استفاده از تسهیلات بانک رهنی ایران صاحب مسکن شده‌اند.

دفتر اطلاعات و روابط عمومی - بانک رهنی ایران

نمایشگاه

انجمن ایران و امریکا:
خیابان وزراء ساعت بازدید ۱۷ تا ۲۰

نقاشی و طراحی های «فردیول» نقاش امریکایی و خطاطی و مناجات صابر فیوضی.
از ۱۲ مهر تا ۲ آبان
نگارخانه شهر: خیابان بزرگمهر شماره ۸۶ ساعت بازدید از ۰۰ ـ ۱۰ تا ۰۰ ـ ۱۳

آثار نقاشی مسعودیاسمی فوق لیسانس، دانشگاه ایالتی آریزونا
گالری سیحون خیابان عباس آباد خیابان وزراء کوچه چهارم ساعت بازدید ۱۷ تا ۰۰ ـ ۲۰

نمایشگاهی از عکس‌های ابراهیم گلستان
خانه آفتاب: خیابان روزولت مقابل دانشکده تربیت معلم ساعت بازدید از ۰۰ ـ ۱۶ تا ۳۰ ـ ۱۹

نمایشگاهی از آثار ایوان آنتنین ژیرارد
گالری سولیوان: خیابان فخررازی، مقابل دانشگاه تهران ساعت بازدید از ۰۰ ـ ۱۷ تا ۳۰ ـ ۲۰

نمایشگاهی از آثاررییلو ـ گرافی:
رنوار، شاگال، ونگوگ، مودیلیانی و جمعی از نقاشان معاصر امریکا
این نمایشگاه تا ۱۵ مهر دایر خواهد بود.
نگارخانه کلوب بانوان: بلوار الیزابت، خیابان لوس آنجلس، ساعت بازدید از ۰۰ ـ ۱۷ تا ۰۰ ـ ۲۱

نمایشگاهی از آثار: طلوع شریفی
نگارخانه شیخ: خیابان بخارست، ساعت بازدید از ۰۰ ـ ۱۶ تا ۰۰ ـ ۲۰

نمایشگاه نقاشی گروهی از نقاشان ایرانی و تعدادی از لیتوگرافی‌های اروپایی
نگارخانه مهرشاه: خیابان اپادانا، نبش نوبخت، ساعت بازدید از ۰۰ـ۹ تا ۰۰ـ۱۲ و از ۰۰ـ۱۷ تا ۰۰ـ۲۰

نمایشگاه نقاشی ازکشور یوگسلاوی
گالری نیازی: خیابان عباس آباد، روبروی سینما شهرفرنگ، ساعت بازدید از ۰۰ـ۱۷ تا ۰۰ـ۲۰

نمایشگاهی از آثار فواد نجفزاده و ژازه طباطبائی
انجمن سینمای جوان: خیابان پهلوی، کوی بوعلی

نمایشگاهی از عکس‌های رضا نور بختیار
نگارخانه کرته: خیابان وزراء شماره ۱۵۵، ساعت بازدید از ۰۰ ـ ۱۶ تا ۳۰ ـ ۱۹

آثار نقاشی محسن‌وزیری این نمایشگاه‌تا ۲۰ مهرماه دایر خواهد بود.
گالری تهران: عباس آباد، چهار راه قصر، ساعت بازدید از ۰۰ ـ ۱۷ تا ۰۰ ـ ۲۰

کجا برویم

فیلم

تئاتر شهر: خیابان شاهرضا، چهارراه پهلوی،
مکبث (دوبله)
کارگردان : رومن‌پولانسکی
سه شنبه ساعت ۱۷
اتللو (بزبان اصلی)
کارگردان : اورسن‌ولز
سه‌شنبه ساعت ۲۰

انجمن روابط فرهنگی ایران و شوروی ـ خیابان وصال شیرازی ـ
رزمناو پوتمکین (بازیرنویس فارسی)
کارگردان: سرگی‌آیزنشتین
مدرسه رازی: خیابان ونک ساعت ۲۰
این ویکتور عزیز (به زبان فرانسه)
کارگردان: روبن‌دیویس
باشرکت : برناردبلیه ، ژاکدوفیلو

فال فردای شما

فروردین
آرامش و تفاهم میان شما و شخص مورد علاقه‌تان بستگی کامل به روحیه شما دارد، بکوشید تا بشاش و سر حال بنظر بیائید.

اردیبهشت
کارهایتان را با موفقیت چشم گیری به پایان می رسانید. مسائل شغلی به سرعت باور نکردنی حل شده راه را برایتان باز می گذارد.

خرداد
برای حفظ و دوام دوستی های قدیمی بیشتر کوشش کنید. سعی کنید کارهای خود را نیمه تمام رها نکنید.

تیر
پیشنهاد های فوق‌العاده جالبی در یافت خواهید کرد ولی هدف اصلی خود را از یاد نبرید. با اطرافیانتان انعطاف بیشتری به خرج دهید.

مرداد
در کنار افراد خانواده احساس ارامش خواهید کرد. سعی کنید مدتی از وقت روزانه خود را به ورزش اختصاص دهید.

شهریور
مشکلی روی دوش شما سنگینی می کند که بهتر است زودتر آن را بر طرف سازید. در زمینه مالی پیشنهاد جالبی دریافت خواهید کرد.

مهر
کمک و دوستی شما نسبت به دیگران همیشه با تحسین همراه است نیک است اقدام به کارهای خرید یا اجاره خانه.

آبان
از عصبانیت خودداری کنید و تا می توانید خونسرد باشید. انجام کلیه کارها بخصوص ازدواج خوب است.

آذر
با شخصی که مدت‌ها ندیده بودید، دیدار هیجان انگیزی خواهید داشت. مسافرت به خارج مناسب است.

دی
نسبت به افراد خانواده بیشتر مهربان باشید. انجام امور خیریه مناسب است.

بهمن
با شخصیت مهمی آشنا می شوید که در پیشبرد منظور شما را یاری خواهد کرد. نیک است شروع به معالجه را .

اسفند
وضع جسمانی خوب در کارهایتان به شما بیشتر کمک خواهد کرد. انجام معاملات ارزی و بررسی امور زراعت نیکوست.

تنها پرواز روزانه بدون توقف تهران ـ مونیخ نه تنها مونیخ بلکه اروپا را سریعتر در دسترس قرار میدهد

پرواز از تهران ساعت ۸:۲۵ ورود بفرانکفورت ساعت ۱۰:۰۰ یعنی وقت مناسبی که میتوانید روی آن حساب کنید. ضمنا بهترین وسیله برای کار یا تفریح در آلمان و شهرهای اروپا مثل هامبورگ ـ آمستردام و کپنهاگ است.

Lufthansa
German Airlines

برای کسب اطلاعات بیشتر به آژانس مسافرتی خودتان و یا نماینده لوفت هانزا تهران: خیابان تخت‌جمشید شماره ۳۱۱ تلفنهای ۷۸ ـ ۸۲۲۰۷۰ ـ قسمت رزرو ۵-۸۳۳۹۹۱ مراجعه فرمائید.
آبادان: تلفن: ۳۲۴۸۱

جدول

ویژه ۹۷۵۵ شماره عادی ۱۲۰۲۷

عمودی:

۱ ـ یکی از اختراعات توریسلی است ـ جلگه وسیع ۲ ـ زنان ـ ساز تنها ـ علاقه و رغبت به کاری ـ با قصبات نزدیک اند ۳ ـ عضوی در درون ـ از ایالات کشور آلمان ـ منجنیق قدیمی ـ شیشه شکم گنده ۴ ـ ماهی در سال عرب ـ شهری در ترکیه ـ سگ مریض ۵ ـ از پیشاوند ها ـ حاجت و مقصود ـ صدای کلفت ـ نوعی قمار است ۶ ـ چرک بدن ـ آسوده خاطر ـ صیقل داده شده ـ حرف شرط ۷ ـ از تراژدی نویسان یونان قدیم که انتیگون از آثار اوست ـ دانه خوشبو ـ مجلسی برای از دست رفته‌ای ۸ ـ به دور از گناه ـ پاکیزه کردن اخلاق ـ چاهش پایانی ندارد ۹ ـ نوعی شعر است ـ خداوند یکتا ـ از هم پاشیده ۱۰ ـ دولا شده ـ از درندگان است ـ جناحی درجنگ ـ به چشم دیدن ۱۱ ـ رنج و ناراحتی ـ اهنگی در موسیقی ـ زشت و پست ـ صورت ۱۲ ـ پنیر تازه ـ وقتی که بیاندازند میدان را خالی کرده اند ـ بنای بلند ۱۳ ـ اخوی ابوی ـ کوچک ـ از گلهای خوشبو ـ خوشبختی شان ارزوست ۱۴ ـ عقاب سیاه ـ هرگز زیر قولش نمی زند ـ وقت روشنی ـ اندازه دو دست وقتی به طرفین باز شده ۱۵ ـ کارش فحاشی است ـ بذله گو ترین شاعر ایران

ویژه

عمودی:

۱ ـ انچه خداوند بدهد و ببخشد ـ مخترع تلگراف ـ از امراض تمدن است ۲ ـ چوبی که از ان تسبیح درست می کنند ـ در داشتن صبر ضرب المثل است ـ زنگ موی فوری ـ رنگ بی جلا ۳ ـ زیارت کننده ـ الیاژیست ـ عرب گفت بگو ـ میان چیزی ۴ ـ شوخی کردن ـ کارش معرفی کالائی است ۵ ـ گرداگرد دهان ـ بر اثر زیاد نوشیدن قند داغ بر دهان کودک میزند ـ برای رسوائی میدهند ـ چرک ۶ ـ ریز از درشت جدا میکند ـ رقصی است ـ بلای معروف خانه ـ کشتکاری ۷ ـ مروارید در خشان ـ گربه ـ رها شده ـ از صور فلکی ۸ ـ از شاعران معروف عهد جاهلیت اعراب که مدتها در ملازمت منذر بود ۹ ـ مثل و مانند ـ توانائی ـ قهرمان جنگهای انفصال ـ عملی است در بکس ۱۰ ـ حرف شگفتی ـ روی و رخساره ـ امر به ماندن ـ باد سرد همراه دارد ۱۱ ـ نوک کوه ـ نوعی نی است ـ در ان تیر می نهادند ـ بچه به دنیا اوردن ۱۲ ـ نام گرگی که سازندگان روم را شیر داد ـ گلکار ۱۳ ـ در دهان است ـ صورت ـ از دو طرف یکی است ـ اثری از فروید ۱۴ ـ کلاهخود ـ ارزوی مو بدل دارد ـ از کشیدنی ها ـ در بدن است ۱۵ ـ گیاهی که بر برگش می نوشتند ـ قوم موسی نبی ـ طرف و جهت.

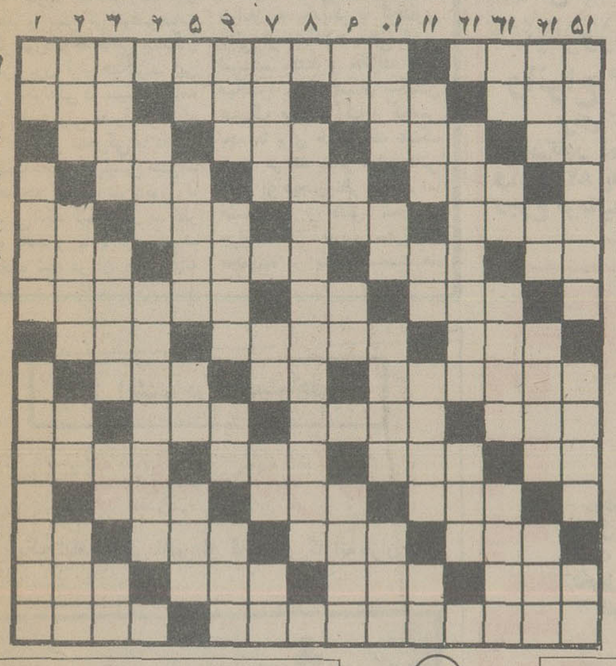

حل جدول های شماره قبل

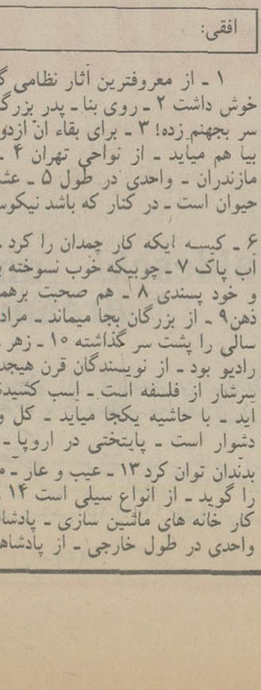

عادی

افقی:

۱ ـ از معروفترین آثار نظامی گنجوی ـ پیامبری که صدائی خوش داشت ۲ ـ روی بنا ـ پدر بزرگ ـ بشقاب بزرگ ـ مزدش سر بجهنم زده! ۳ ـ برای بقاء ان ازدواج میکنند ـ بانک جرس ـ با بیا هم میاید ـ از نواحی تهران ۴ ـ درخت انگور ـ شهری در مازندران ـ واحدی در طول ۵ ـ عشق و دوستی ـ وسیله جنگ حیوان است ـ در کنار که باشد نیکوست ـ از انواع ساختمان باشد ۶ ـ کیسه ایکه کار چمدان را کرد ـ خطی در هندسه ـ نصف ـ آب پاک ۷ ـ چوبیکه خوب نسوخته باشد ـ دلیر و پهلوان ـ غرور و خود پسندی ۸ ـ هم صحبت برهمن ـ نیست شده ـ حافظه و ذهن ۹ ـ از بزرگان بجا میماند ـ مرادش را سوار میشوند ـ سن و سالی را پشت سر گذاشته ۱۰ ـ زهر ـ زمانی از مسابقات معروف رادیو بود ـ از نویسندگان قرن هیجدهم فرانسه که نوشته هایش سرشار از فلسفه است ـ اسب کشیدنی ۱۱ ـ در درست بنا به کار اید ـ با حاشیه یکجا میاید ـ کل و تمام ـ علامت جمع ۱۲ ـ دشوار است ـ پایتختی در اروپا ـ چاره گره اش را بدندان توان کرد ۱۳ ـ عیب و عار ـ مخترع تلگراف ـ بی ادب بله را گوید ـ از انواع سیلی است ۱۴ ـ رشد کردن ـ جغد باشد ـ از کار خانه های ماشین سازی ـ پادشاهی در سلسله اشکانی ۱۵ ـ واحدی در طول خارجی ـ از پادشاهان سلسله هخامنشی.

امروز و فردا در تلویزیون ببینید

جدول برنامه های تلویزیون براساس ساعات بخش برنامه ها تنظیم شده وخوانندگان گرامی می توانند ازروی ساعت بخش، برنامه های دلخواه خود راانتخاب کنند.

سه‌شنبه دوازدهم مهر

۰۵ـ۱۸شبکه
برنامه‌ی کودکان: (لاسی و رنجرهای نجات، دانشگاه‌آزاد)

۲۰ـ۱۹برنامه‌ی بین‌المللی
پاداش

۳۰ـ۱۹شبکه
ماجرای کارناوال از مجموعه‌ی «والتونها»

۳۰ـ۱۹برنامه‌ی دوم
در برنامه «دنیای بچه‌ها»، این‌هفته‌ضمن بازدید از کشور لوکزامبورگ بازندگی یکی از بچه‌های این مملکت آشنامی‌شویم.

۰۰ـ۲۰برنامه‌ی دوم
زمان

۱۰ـ۲۰برنامه‌ی بین‌المللی
فیلم سینمائی: «بوسه مرگ»، بکارگردانی: هنری‌هاتاوی و با شرکت ویکتورماتیور

۳۰ـ۲۰شبکه
ماجرای: «قاضی و زن‌جوخی»، ازمجموعه ایرانی داستان‌های مولوی بکارگردانی: علی‌حاتمی وباشرکت جمشید مشایخی و بهروز بهنژاد

۰۰ـ۲۱برنامه‌ی دوم
ماجرای «معمایی‌برای کارآگاه گلاور» از مجموعه‌ی پدر عزیز

۲۵ـ۲۱برنامه‌ی دوم
سئوال مردم، پاسخ مسئولان

۳۰ـ۲۱شبکه وبرنامه‌ی دوم
مشروح اخبار

۴۵ـ۲۱برنامه‌ی دوم
این‌بار در مجموعه‌ی مستند «به‌سوی سال ۲۰۰۰»، از چگونگی «مد» درسالهای آینده آگاه می‌شویم.

۵۵ـ۲۱شبکه
آقای مربوطه

۱۰ـ۲۲پایان برنامه‌ی شبکه

۲۵ـ۲۲پایان برنامه‌ی دوم

چهارشنبه سیزدهم مهر

۰۵ـ۱۸شبکه
برنامه‌ی کودکان (کارتون، دانشگاه آزاد)

۰۰ـ۱۹شبکه
فیلم‌سینمائی: حرکت گله بکارگردانی‌کورت نیومان و با شرکت: جوئل‌مکرا، دین‌استاکول

۲۰ـ۱۹برنامه‌ی بین‌المللی
ماجرای خانواده‌ی رابینسون

۳۰ـ۱۹برنامه‌ی دوم
ماجرای «شبکه»، از مجموعه‌ی رایان بکارگردانی گاری کانوی و باشرکت: رودمولینار

۴۵ـ۱۹برنامه‌ی بین‌المللی
آن دختر

۱۰ـ۲۰برنامه‌ی بین‌المللی
متهلم با شرکت: تونی‌فرانسیوزا

۳۰ـ۲۰شبکه
ماجرای «محاصره»از مجموعه‌ی خیابانهای سانفرانسیسکو با شرکت: کارل‌مالدن

۳۰ـ۲۰برنامه‌ی دوم
این‌بار در برنامه‌ی جهان پرتحرک تهیه کنندگان وخبرنگاران فیلمی از کماندوهای سیاه افریقای جنوبی تهیه کرده‌اند که نمایشگر عملیات آنها برعلیه دولت سفید پوست افریقای‌جنوبی است.

۰۰ـ۲۱برنامه‌ی بین‌المللی
استارسکی‌و هاچ

۰۰ـ۲۱برنامه‌ی دوم
گرو منوازی

۲۵ـ۲۱برنامه‌ی دوم
سئوال مردم، پاسخ مسئولان

۳۰ـ۲۱شبکه و برنامه‌ی دوم
مشروح اخبار

۴۵ـ۲۱برنامه‌ی دوم
مردان فردا

۵۵ـ۲۱شبکه
آقای مربوطه

۱۰ـ۲۳پایان برنامه‌ی شبکه

۲۵ـ۲۲پایان برنامه‌ی دوم

بیضائی از سینما بسوی تئاتر

بهرام بیضائی که جدیدترین اثر سینمائی او «کلاغ» برای نمایش در ششمین جشنواره جهانی فیلم تهران اماده شده است مدتهاست که در صدد ساختن فیلم جدیدی است که نام ان در جراید «تارا وناشناس» عنوان شده بود. اما اینطور که پیداست حتی با پایان گرفتن کارهای فنی و امور پیوند فیلم کلاغ و فراغت بیضائی ازین فیلم، وی هنوز نتوانسته دست به ساختن فیلم جدیدش بزند و انطور که از خود وی شنیده ایم فعلا «قصد ساختن این فیلم را ندارد و ان را به زمانی دیگر موکول ساخته است. ظاهرا علت این تاخیر را میبایست در زمینه مسکلات تهیه فیلم و موقعیت بحرانی تهیه کنندگان سینمای ایران در شرایط کنونی جویا سد اما از طرف دیگر تصمیم بیضائی مبنی بر بازگشت به صحنه تئاتر وروی اوردن به کارگردانی نمایش دلیل دیگری است که وی را تا مدتی از فعالیت های سینمائی دور نگاه خواهد داشت.

بیضائی که تا قبل از روی آوردن به سینما و ساختن نخستین فیلم بلندش «رگبار» در زمینه نویسندگی و کارگردانی تئاتر فعالیت بسیاری داشت مدتها است که از جایگاه اصلی خود دور افتاده و از همین روی مصمم است تا یکی از نوشته های منتشر نشده خود را بر صحنه اورد.

این نمایشنامه که هنوز نام ان مشخص نشده است شخصیت های بسیاری دارد و احتمالا دانشجویان رشته تئاتر دانشکده هنرهای زیبا دران بازی خواهند داشت.

طرح یک مجموعه جدید تلویزیونی

هفت پیکر نظامی

بعد از داستانهای مولوی که علی حاتمی چند سال پیش برای تلویزیون تهیه کرد و اکنون نیز پخش مجدد ان ادامه دارد، هفت پیکر نظامی هم قرار است

بصورت سریالی برای تلویزیون شود نظام فاطمی کارگردان فیلمهای ایرانی براساس هفت پیکر طرحی در دوازده قسمت برای شبکه اول تهیه کرده که این طرح مورد تصویب اولیه قرار گرفته است در تماس تلفنی نظام فاطمی اظهار داشت که با توجه به تصویب اولیه از انجائیکه اخیرا مدیر عامل تلویزیون دستور جدیدی مبنی بر تهیه سریال بصورت «ویدنو» صادر کرده و چون قصد ما تهیه ان بصورت فیلم است فعلا درگیر ودار این مسئله ساختن مجموعه‌ی فوق به تعویق افتاده است طبق دستور جدید شبکه‌ی اول تنها سریالهائی را میتواند تهیه نماید که بصورت ویدنو ساخته شوند این مجموعه‌ها فقط جهت صحنه های ضروری میتوانند بمیزان ۱۵٪ از فیلم استفاده کنند برای تهیه سریالهائی بصورت فیلم شبکه دوم تنها در یک یا دو مورد مجاز خواهد بود.

این تصمیم جدید باعث شده تلاش و تهیه سریال جدید در تلویزیون فعلا متوقف شود با توجه به این که دیگر در دنیا سریال بصورت ویدنو تهیه نمیشود و امروز بیشتر مجموعه های خارجی بصورت فیلم ساخته میشوند تصمیم فوق مسلما به کیفیت سریالهای ایرانی لطمه خواهد زد همانگونه که تکنیک ابتدائی مجموعه‌ی همه از یک خانواده چه در صحنه های فیلم و چه ویدنو آزار دهنده است.

وقتی هنرپیشگان در محدوده‌ی دکوری کوچک حرکت می کنند و قطع پلانها بین مکانهای بسته صورت می‌گیرد و از این طریق مجموعه بصورت تئاتری عرضه میشود که اغراق هنرپیشگانش خنده آور است. طبعا تماشاگر سریال خارجی را ترجیح خواهد داد که تحرک و حادثه زمینه اصلی داستان انرا تشکیل میدهد.

هر چند ایرانی بودن مجموعه جاذبه‌ی بیشتری برای تماشاگر دارد، ولی نمی‌بایست از این مسئله استفاده شود و مجموعه‌ها بصورت نوارهای متحرک تهیه شوند بهرحال در هفت پیکر چهره های جدید شرکت خواهند داشت و داستانها بصورت موزیکال تهیه خواهد شد.

«سفر سنگ» برای دو نفر

بر اساس نوشته‌ای از «بهزاد فراهانی» بنام «سنگ و سرنا» فیلمی توسط «مسعود کیمیایی» ساخته میشود که تا

کنون شایعات و جنجالهای گوناگونی در مورد ان بوده است. جالب اینجاست که «فریدون ژورک» تهیه کننده و کارگردان سینمای ایران نیز فیلمنامه‌ای بر اساس نوشته فوق الذکر در دست دارد که ظاهرا مشخصات ان ب فیلمنامه‌ای که «مسعود کیمیایی» بر اساس ان اقدام به ساختن فیلمش نموده است، مشابهت بسیار دارد.

ماجرا بدین قرار است که «کیمیایی» قرار بوده تا پیش از انکه توسط وزارت فرهنگ و هنر و از طریق وام فیلمسازی این وزارتخانه این فیلم را جلوی دوربین ببرد، ان را برای فریدون ژورک بسازد اما به سبب بروز اختلافاتی میان تهیه کننده و کارگردان، کیمیایی تصمیم میگیرد این فیلمنامه را از طریق وام و به تهیه کنندگی خود به تصویر بکشاند.

انطور که شنیده‌ایم از طرف دیگر، «ژورک» نیز مصمم است همین فیلمنامه را تحت عنوان اصلی خود «سنگ و سرنا» و با شرکت «بهروز وثوقی» و به کارگردانی خود تا چندی دیگر جلوی دوربین ببرد.

مجموعه والتونها نگاهی به زندگی

در میان مجموعه های مختلف تلویزیون که در اشکال گوناگون و برای تماشای تماشاگران تلویزیون در سنین مختلف تدارک دیده شده است شاید مجموعه والتونها به سبب گرایش خاصی که به ترسیم فضای واقعی زندگی دارد، جایی خاص داشته باشد.

این خصیصه بیشتر از آن جهت حائز اهمیت است که بیشتر مجموعه های تلویزیونی که در خارج تهیه شده‌اند بیشتر به جنبه های سرگرم کننده ماجراهای مختلف نظر دارند و بیشتر از سوژه های پلیسی در شکلهای گوناگون تغذیه میکنند بطوریکه با یک بر رسی کلی میتوان نتیجه گرفت که در حال حاضر چه در شرق و چه در غرب سریال های پلیسی از جهت کمیت صاحب رقم اول هستند و بیش از موضوعات دیگر مورد توجه خاص بینندگان تلویزیون قرار میگیرند. این مورد بگونه‌ای در سیستم برنامه های تلویزیونی نفوذ کرده که گاه هر نوار متحرکی با داشتن برچسب مجموعه پلیسی میتواند بر صفحه کوچک تلویزیون راه یابد بی‌انکه کیفیت ان مد نظر بوده باشد و یا لااقل تکنیک استفاده شده در ان. خوشبختانه

«مجموعه والتونها» با دوری گزیدن ازین تب همه جا گیر و نزدیک شدن به جلوه های واقعی زندگی از طریق پرداختن به کنه شخصیت ها و ترسیم حوادث روزمره زندگی بطور نسبی توفیق می یابدباتماشاگر ارتباطی ورای ارتباطات معمول لحظه‌ای برقرار سازد. لااقل در بسیاری از قسمت های این مجموعه به جای انکه ماجراهای سر هم بندی شده گوناگون محور اصلی سریال را پی ریزی کنند، یک اتفاق ساده و ظاهرا بی اهمیت اساس ماجرا واقع میگردد و انگاه از این رهگذر درون ادمهای مجموعه و ابعاد انسانی شخصیت انان به تصویر کشیده میشود.

ماجراهایی در حول و حوش علائق عشقی بچه ها و نو جوانان به یکدیگر یا گرفتاری ناشی از مشکلات مالی که بر سیستم رفتاری خانواده تاثیر میگذارد و یا داستان شکستن عینک مادر بزرگ و کوشش بچه ها برای خرید یک عینک جدید، هر چند بظاهر موضوعاتی خالی از هیجان بنظر می‌ایند اما هشیاری و دقیق شدن بر جزئیات از طرف سازندگان مجموعه در بیشتر قسمت ها، شمایی دوست داشتنی ازین مجموعه به دست میدهد که در عین بی‌حادثه بودن صاحب هیجان و اوج و حضیض نیز هست.

در واقع این مجموعه بنوعی نشانگر این واقعیت است که یک فیلم میتوانند بدون تکیه داشتن مطلق بر حوادث کاذب از اتفاقات روز مره نیز فیلمی تماشایی واموزنده به دست دهد که هم اوقات بیننده را پر کند و هم اگر فایده‌ای به او نمیرساند لااقل در تخریب ذهنی او نیز ره نپوید.

اما انچه که بیش از همه جذابیت«خانواده والتونها» را فراهم میاورد استفاده از گره های عاطفی روابط شخصیت های مجموعه است که به سبب زنده بودن انها موثر و دوست داشتنی جلوه می کند و بیننده را نسبت به سرنوشت ادمهای مجموعه علاقمند می‌سازد ـ در چنین مرحله‌ای فیلمساز بدون انکه نیاز به ترسیم ماجراهای دروغین و یا تاکید بر حوادث زائد داشته باشد ازین احساس بیننده و نیز شناخت او سود میجوید و تنها وقت خود را صرف پرداختن به ادمهای قصه‌اش میسازد. این خصیصه از ان جمله است که بسیاری از مجموعه ها فاقد انند و بدین سبب حتی پس از گذشت زمان بسیار موفق نمیگردند در شناسایی شخصیت هایشان حتی به یک حد متوسط دست یابند.

گروه فرهنگی پگاه

کلاسهای ششم و آخرین کلاس پنجم متفرقه

طبیعی ـ ریاضی ـ ادبی ـ خانه‌داری

باهمکاری آقایان:
خورشید الموتی ـ امیری ـ آهویی ـ بیدار ـ پشیکاری ـ تفضلی
جهانگیری ـ حیدری ـ مهندس عربشاهی ـ مهندس فرو
احمد قندهاری ـ پرویز موسوی ـ ناصری ـ ناظمی
هوشنگ نظری ـ هجرتی ـ یوسفی

ثبت نام همه روزه ۸ صبح الی ۹ شب همراه با دو قطعه عکس

مخبرالدوله ـ سعدی شمالی ـ کوچه جنوبی شرکت بیمه تلفن ۳۹۳۰۸۵

جشنواره فرهنگی بریتانیا ـ ۲۵۳۶

با همکاری گروه موسیقی رادیو تلویزیون ملی ایران

کوارتت زهی انولین

امانویل هورویتز: ویلن
ریموند کینلی ساید، ویلن
مارگارت میجر، ویولا
درک سیمپسون، ویلنسل

در اجرای اثاری از هایدن، بریتن و بتهوون

۲۳ مهرماه ۲۵۳۶ ـ باغ فردوس

محل فروش بلیت:

تئاتر شهر
ـ روابط عمومی جشن هنر واقع در تقاطع جردن و بلوار ناهید
ا ـ ۲۹۶۷۶

م الف ۱۵۸۸۱

بزرگترین خواننده روز دنیا

دمیس روسوس

کنسرت خداحافظی

چهارشنبه ۱۳ مهر ساعت ۸ بعد از ظهر در

هتل آریا شراتون

فروش بلیط
درهتل آریاشراتون تلفن ۶۸۳۰۲۱
کلوب بانوان تاج تلفن ۶۵۷۲۲۲
صفحه فروشی بتهوون ۶۶۹۲۹۹
استریوچنک سنائی تلفن ۸۲۴۷۹۶
باهمکاری کوکاکولا

Enjoy Coca-Cola

جیکو بزرگترین سازنده

GEECO

کارخانجات و دستگاههای مولد
آرگن ـ اکسید دوکربن ـ اکسیژن
نیتروژن ـ هلیوم ـ هیدروژن
وانواع گازهای سرمازا میباشد

برای کسب اطلاع بهشرکت سهامی خاص ایران‌کادر نماینده‌کمپانی‌مزبور تلفنهای ۸۳۱۴۱۱ و ۸۳۰۴۵،۱ یاصندوق پستی ۱۳۲۵ـ۱۱ تهران رجوع فرمائید

تحسین شده در جشنواره جهانی فیلم تهران

شاهکاری بزرگ از سینمای ایتالیا و کارگردان اعجوبه ان «البرتو لاتوادا» که تاکنون دهها فیلم فراموش نشدنی به جهانیان عرضه داشته است

از فردا صبح فقط در

سینما رادیوسیتی

وای سرافینا

رنگی باشرکت:
رناتو پوزتو ، دالیلا دیلازارو

بعلت فوق العاده بودن فیلم سینما رادیو سیتی از فردا یک سئانس اضافی از ساعت ۱/۳۰ بعد از ظهر به سئانسهای خود افزوده است

آغاز هفته سوم نمایش در سینما

حافظ

لطیف‌ترین قصه عشقی عالم با درخشش هنرمندان شهیر سینمای هند

دورال

تحویل سریع

. پنجره آلومینیومی استاندارد آماده دورال. از نظر کیفیت مرغوب و از نظر قیمت بین ۱۰ تا ۱۵٪ ارزانتر مدت تحویل یك هفته.

تلفن ۶۲۹۰۳۲ ـ ۶۲۹۶۰۰

کارخانجات ارد و علوفه

Baldeschi and Sandreani

کمپانی بالدسچی یکی از بزرگترین سازندگان کارخانجات ارد و علوفه با ظرفیتهای مختلف در اروپا میباشد.

برای کسب هر نوع اطلاع به شرکت سهامی خاص ایران کادر نماینده کمپانی مزبور تلفنهای ۸۳۱۴۱۱ و ۸۳۰۴۵۱ یا صندوق پستی ۱۳۲۵ـ۱۱ تهران رجوع فرمائید.

ا ـ ۲۹۶۲۰

از امشب در سینماهای

سهیلا ـ مراد

یک شاهکار بی نظیر از کاراته و کاراته‌بازان

آگهی استخدام

کانون پرورش فکری کودکان و نوجوانان برابر مقررات خود به یك نفر منشی که مسلط بهماشین نویسی فارسی ولاتین باشد، برای خدمت تمام وقت در تهران از طریق امتحان ومصاحبه باشرایط زیر نیازمند است.

شرایط استخدام:

۱ـ حداکثر سن ۳۵ سال.
۲ـ داشتن برك معافیت یابرك‌خاتمه خدمت نظام وظیفه.
۳ـ داشتن برك معافیت یابرك‌خاتمه خدمت نظام وظیفه.
۳ـ داشتن‌حداقل‌گواهینامه‌تحصیلی دوره اول دبیرستان.
٤ـ دارابودن‌شرایط عمومی‌استخدام

داوطلبین واجد شرایط میتوانند از تاریخ نشر این آگهی حداکثر تا مدت٤روز همه‌روزه باستثنا‌ءایام تعطیل و پنجشنبه ها به قسمت استخدام پرسنل کانون واقع در خیابان تخت‌طاووس ـ خیابان جم ـ شماره‌ی ۳۱ مراجعه نمایند.

مرکز آموزش زبان خوارزمی

KHARAZMI'S LANGUAGE CENTER

در دوره پائیزی برای کلاسهای ترمی با تاکید بر مکالمه و استفاده از نوار و آزمایشگاه مجهز زبان، کلاسهای اعزام دانشجو، تافل P.C.E پروفیشنسی و تقویتی وکلاس های خاص مبتدی های خردسال که از ۱۳ مهر شروع میشود همه روزه صبح و عصر در واحد های زیر ثبت نام میکنند.

شماره ۱ـ خیابان آناتول فرانس ـ روبروی در شرقی دانشگاه تهران ـ شماره ۲۵ تلفن ٦٤٣٤٠٦ ـ٦٤٦٦٠٧
شماره ۲ـ میدان شهناز ـ خیابان شهناز-ایستگاه کلانتری تلفن ۷۶۲۹۵۲
شماره ۳ـ خیابان رودکی (سلسبیل) چهارراه وثوق تلفن ۹۵۱٦٤٤
شماره ٤ـ شمیران ـ پل تجریش ـخیابان‌ارم تلفن ۲۷۱۹۲۲

اطلاعات

بخش خصوصی ۳۰ هزار تن تیر آهن بخارج سفارش داد

★ دولت تاکنون ۹۰ هزارتن تیرآهن و ورق آهن وارد و توزیع کرده‌است

بخش خصوصی ظرف چند روز گذشته سفارش خرید ۳۰ هزار تن تیر آهن به خارج‌داد

وارد کنندگان مابه‌التفاوت قیمت تیر آهن وارداتی را با قیمت های مصوب که کیلوئی ۷ ریال تعیین شده است به سازمان حمایت تولید کنندگان و مصرف‌کنندگان پرداخت می کنند.

این سفارشات مربوط به چند تاجر عمده‌وارد کننده‌آهن است و باین ترتیب بخش خصوصی پس از اعلام آزادی واردات تیر آهن و همچنین تعیین شرایط و ضوابطی‌که باید بهنگام‌ثبت سفارش تیرآهن رعایت گردد، اولین‌گام رابرای واردات تیرآهن‌برداشت .

سفارشات تازه

امروز در بازار گفته شد : گروه دیگری از تجار وارد ـ کننده نیز ظرف‌چند روز آینده اقدام به سفارش و واردات تیر آهن خواهندکرد .

امروز اعلام‌شد : یککشتی حامل ۳۵ هزار تن تیر آهن ۱۲ و ۱٤مربوط به سفارشات دولت که بوسیله شرکت بازرگانی دولتی صورت گرفته وارد بنادر جنوبی کشورشد و محمولات‌آن در دست‌تخلیه است . تاکنون ۹۰ هزار تن از تیرآهن و ورق آهن سفارشی شرکت‌بازرگانی دولتی(معاملات خارجی) وارد و به بازار عرضه شده است و با تخلیه این کشتی ، ۱۲۵ هزار تن تیر آهن خریداری‌شده دولت‌وارد کشور شده است .

دولت در سال جاری برای جلوگیری از کمبود تیر آهن و مبارزه با گرانفروشی‌اقدام بخرید ۳۵۰ هزار تن تیرآهن نمرات ریز (۱۲ـ۱٤ـ۱٦) و ورق آهن نموده است که قسمتی از آنها وارد و عرضه شده و بقیه هم بتدریج وارد و به بازار عرضه خواهدشد.

ضوابط واردات

خبرنگار ما مینویسد : بر اساس ضوابطی که برای واردات آهن آلات تعیین و به تصویب شورای عالی بازار یابی آهن رسیده‌هر واردکننده میتواند با پرداخت کیلوئی ۷ ریال به‌سازمان حمایت ازتولید کنندگان و مصرف کنندگان‌بهر میزان که بخواهد تیر آهن وارد و به بازار عرضه کند، پرداخت کیلوئی ۷ ریال برای واردات آهن مربوط به تیر آهن نمرات۱۰ به بالای است.

نیازمندیهای اقتصادی

نرخ فروش ارزهای خارجی

نوع ارز	ارزش ـ ریال دربانکهای کشور	اسکناس دربازار آزاد	حواله در بازار آزاد
دلار امریکا	۷۰ر۷۵	۷۱ر٤۰	۷۱ر۲۰
دلار کانادا	٦٦	۷۰	ـ
دلار استرالیا	۷۸ر۹۵	۸۰	ـ
لیره انگلیس	۱۲۵	۱۲٤ر۷۵	۱۲٤ر۷۰
مارک آلمان فدرال	۳۱ر۱۰	۳۰ر۵۵	۳۰ر٦۵
فرانک سویس	۳۰ر۵۰	۳۰	۲۹ر۷۵
فرانک فرانسه	۱٤ر٦۵	۱٤ر۵۵	۱٤ر۵۰
یکصد فرانک بلژیک	۲۰۰ر۱۰	۲۰۰	۱۹۸ر٤۰
یکصد لیر ایتالیا	۸ر۱۰	۸ر۱	۸ر۱۵
فلورن هلند	۲۹ر۰۵	۲۹	ـ
کورن سوئد	۱٤ر۸۰	۱۵	ـ
کورن نروژ	۱۳	۱۲ر۵	ـ
کورن دانمارک	۱۱ر٦۰	۱۲	ـ
شلینگ اتریش	٤ر۳۵	٤ر۳۵	ـ
یکصد ین ژاپن	۲۷ر۳۵	۲۷	۲٦ر٦۵
یکصد روپیه هند	۸۲۵	۸۰۰	۸۲٦
دینار کویت	۲٤۹ر۵۰	۲٤۸	۲٤۹ر۵
دینار عراق	۲٤۱ر۵۰	۲۳۹	ـ
دینار بحرین	۱۸۱	۱۷۷	ـ
ریال سعودی	۲۰ر۳۰	۲۲۰	ـ
درهم امارات متحده	۱۸ر۵۰	۱۷ر۸۵	ـ

ازخریداران‌ارزهای خارجی دربانکهاهزینه‌زیروصول‌میشود
۱ـکارمزد فروش اسکناس ۵ر۱ درصد
۲ـکارمزد فروش تراول‌چک ۱ درصد
۳ـکارمزد فروش حواله ۵ر۱درهزاربااضافه هزینه:پست ،تلگرام‌و تلکس

نرخ فروش سکه های طلا

نوع سکه	دربانکملی	دربازار آزاد
ربع پهلوی	۸۵۰	۷۳۰
نیم پهلوی	۱٦۰۰	۱٤۳۰
یک پهلوی	۲۹۰۰	۲۹۰۰
دو و نیم پهلوی	۷۵۰۰	۷۲۵۰
پنج پهلوی	۱۵۰۰۰	۱٤۸۰۰

نرخ فروش طلای شمش

(اونس=۳۱/۹۹ گرم، هرکیلوگرم=۳۱/۹۹اونس)

	وزن	ارزش
لندن	اونس	۱۵٤ر٤۵ دلار
پاریس	اونس	۱۵۷ر٦۳ دلار
فرانکفورت	اونس	۱۵٤ر۰۹ دلار
زوریخ	اونس	۱۵۵ر۹۰ زوریخ
هنگکنگ	اونس	۱۵۱ر۹۱
بانکملی ایران	کیلو	۳۸۱ر۵۰۰ ریال
بازار آزاد	کیلو	۳۸۱ر۵۰۰ هزارریال

معاملات بورس سهام شرکت ها روز دوشنبه

نام شرکت	تعداد سهام معامله شده	قیمت اسمی	قیمت دیروز
بانک توسعه وسرمایه	۱۰۱۲	۱۰۰۰	۱٦٦۰
بانک ساختمان	۱۰٤٤	۵۰۰۰	٦۰۸۰
بانک گسترش خوزستان	۱۳۵۰	۵۰۰	۵۸۰
بانک صنایع	۱۱۰٤ر۱۱	۱۰۰۰۰	۱٦۰۰۰
سیمان تهران‌ـعادی	۵۰	۱۰۰۰	۱٦۷۰
قند کرمانشاه	۱۰۰	۵۰۰۰	۸٤۰۰
ایران ناسیونال	۱٦	۱۰۰۰	۲٦٦۲
سرمایه‌گذاری بانکها	۱۷۵	۱۰۰۰	۱۰۰۰

معاملات اوراق قرضه روز دوشنبه

نوع ورقه	تاریخ صدور (درصد)	نرخ بهره (درصد)	نرخ معامله (درصد)	بازده (درصد)
قرضه دولتی				
دو ساله	۱۲ر٦ر۳۵	۹	۹۹ر۱۳	۱۰
سه‌ساله	٦ر۲ر۳٤	۹ر۵	۱۰۰	۹ر٤۷
سه‌ساله	۱۲ر٦ر۳۵	۹ر۵	۹۸ر۲۹	۱۰ر۵
هفت ساله	۱۵ر۵ر۳۰	۹	۹۹ر۹۸	۹
قرضه گسترش				
دو ساله	۱ر٤ر۳٦	۹	۹٦ر۸٦	۱۱
سه‌ساله	۱ر٤ر۳٦	۹ر۵	۹۵ر۳۷	۱۱ر۵
پنج‌ساله	۱ر٤ر۳٦	۱۰	۹۲ر۸۸	۱۲

شرکت های جدیدالتاسیس

شرکت	موضوع	موسسین و مدیران
شیل	معماری داخل ساختمان و انجام امور بازرگانی	شکراله یویامجد
نوراکسپرس	اقدام‌به کلیه امور بازرگانی و بیمانکاری	مرتضی کاوسی فرد کیریستوفر و الترجان‌لیر
دارمشتات	مشاوره و طرح و نظارت واجراء کلیه کار های ساختمانی	مجید صولت فروید خانم ارمگاردشرف‌عالی
سنبران	دامداری و دام پروری و تولید گوشت	مریدارشد
هتل گیلان	ایجاد و بهره برداری هتل و نیز خریدوفروش اجاره هتل‌کاباره‌و بارروستوران	شاهرخ سالار مشکوتی آندره باتریک
تهرانشنگو ایران‌آنار	تاسیس کارگاه شن‌و ماسه ایجاد کلیه کار های تاسیساتی ساختمانی‌و کار های مجاز وارداتی	هوشنگ صبوری طباطبائی رحیم آسترکی خانم بتول ابراهیم زاده طوسی
سنگبری	ایجاد کارخانه سنگبری و سایر واحد های تولید مصالح	نقاردلو ربناه رنو سغاردراش اصغر زیاری
تعاونی رنگداران‌بیجار	تهیه‌مواد اولیه و وسائل موردنیاز حرفه‌ای اعضا و فروش به آنها	جواد نوری عضو اصلی احمد نوری
بداف	اقدام بکلیه عملیات معدنی وصنعتی	منوچهربحرینی خانم‌سیمین بخت ارجمند
تعاونی مسکن کارکنان آموزش‌و پرورش سمنان	تامین نیازمندیهای مسکن	احمد نولادی‌ـ عزیزاله نورانی
کشت و صنعت شاهلاریا	اقدام به انجام کلیه عملیات مربوط به کشت وصنعت‌و کشاورزی	اسداله زمانی بورکیاکلایه هادی گلروکیاکلایه
اف‌ـ کـ اف	ساخت‌ونصب ماشین آلات صنعتی	فلک بلند
شفاجو	تاسیس واحدات و اداره انجام کلیه امور خدمات درمانی و بیمارستانی	دکتر علی اصغر حسینیان دکتر محمد کثیر زاده
خدمات عمرانی آذربایجانغربی	ایجاد و ترمیم و تکمیل راههای روستائی فرعی‌ـ سدهای حفاظتی ـ کانال کشی	هوشنگ قریشی زاده‌مرضا سعید تهرانی

برنامه ۲۰ ساله عمرانی تهیه‌می‌شود

همزمان باتهیه برنامه‌عمرانی ششم که بررسی آن درسازمان برنامه‌و بودجه ادامه دارد ،این سازمان مقدمات یك برنامه‌ریزی دراز مدت رانیز آغاز کرده است .

برنامه ریزی درازمدت‌عمرانی که بر پایه برنامه ریزی های کوتاه مدت پنج ساله تنظیم‌می گردد حداقل برای ٤دوره‌اجرای برنامه عمرانی پنجساله خواهد بود.

این برنامه ریزی براساس طرحهای جامعی که وزارتخانه‌ها و سازمان‌های‌دولتی برای‌فعالیت های آتی خود تهیه کرده‌اند یا دردست تهیه دارند انجام می‌شود .

بهمین منظور سازمان برنامه و بودجه با استفاده از گزارش هائی که از سال گذشته کمیته های برنامه ریزی «۳٦ گانه » و « هفتگانه »به سازمان برنامه داده‌اند و بررسیهای تازه‌ای‌که در مورد هدفهای این برنامه‌به عمل می‌آید ،برنامه‌دراز مدت امور اقتصادی ،صنعتی، کشاورزی بازرگانی و خدمتی را تدوین میکند.

هدفها

یکی از هدف های برنامه ـ ریزی دراز مدت ، پیش بینی احتیاجات نیروی‌انسانی ومصالح ساختمانی ، وبطور کلی‌احتیاجات مربوط به اجرای طرحهای‌عمرانی در سطح کشور است .

این برنامه ریزی خاصه در مورد طرحهائی مورد توجه‌است که مدت اجرای آنها از پنج سال بیشتر بطول می‌انجامد.

سازمان برنامه و بودجه برای انعطاف پذیری برنامه‌های عمرانی از یك سو اقدام‌به‌برنامه ریزی بلند مدت واز سوی‌دیگر مبادرت به تهیه برنامه ریزی کوتاه مدت پنج ساله میکند.

در برنامه ریزی پنجساله برنامه های عمرانی هرسال موردبررسی و مطالعه مجدد قرار خواهد گرفت.

بنابراین برنامه های عمرانی نخست در مقیاس بیست ساله‌و سپس در سطح پنجساله و یك ساله تنظیم و اجرا میشود.

در تنظیم این برنامه ها ، ایجاد هماهنگی کامل‌موردتوجه خواهدبود ، بنحوی که برنامه های کوتاه مدت تکمیل‌کننده هدفهای دراز مدت باشد.

برنامه عمرانی پنجم درپایان سال جاری خاتمه می یابد و سازمان برنامه از سال آینده اجرای برنامه ششم را شروع خواهدکرد . حجم اعتبارات این برنامه عمرانی در سال جاری تعیین میشود و اعتبارات‌تفکیك شده آن به وزارتخانه ها و سازمان های دولتی ابلاغ می‌ـ گردد.

همچنین قسمتی از اعتبار عمرانی سال ۲۵۳۷ در بودجه سال آینده کل کشور پیش‌بینی خواهدشد . برای پیش بینی اعتبارات عمرانی سال آینده همزمان بابررسی بودجه جاری، سازمان های دولتی بررسی ـ هائی توسط سازمان برنامه و بودجه جریان دارد.

١٦ میلیون ریال صنایع دستی به‌ژاپن فروخته‌شد

ژاپنی‌ها١٦ میلیون ریال از فرآورده های صنایع دستی ایران را خریداری کردند .

یک هیات پنج نفری از بازرگانان ژاپنی طی دیداری‌که از ایران داشتند ، از فروشگاه های مرکز صنایع دستی بازدید کردند و ضمن‌این بازدیدتمایل خودرا مبنی بر خرید شانزده میلیون‌ریال از تولیدات‌سازمان صنایع دستی ایران اعلام داشتند .

قسمت صادرات‌مرکز صنایع دستی ایران اعلام کرد : که چهار میلیون ریال‌از فرآورده های مورد درخواست خریداران ژاپنی که شامل محصولات قلمکار ، شیشه و سرامیک تولید شده درکارگاه های آموزشی‌استهبان ومیمند است بسته بندی‌به ژاپن‌ارسال شده است .

تامین مواد اولیه

همچنین سازمان صنایع دستی ایران در ادامه اقداماتی که تاکنون در زمینه‌ی حمایت از سرامیک سازان وافزایش مرغوبیت فرآورده های‌سفالی بعمل آورده ، اخیرا مقداریک تن لعاب سرامیک بکارگاه های آموزشی «زنوز» در استان آذربایجان شرقی و شهرضا در استان‌اصفهان ارسال‌داشته است .

این دو کارگاه در سال گذشته با اعتباری بالغ بر ۸ میلیون و ۵۰۰ هزار ریال احداث شده است ، هم‌اکنون عملیات تجهیز کارگاه ها ادامه دارد و بزودی بمرحله بهره‌ـ برداری خواهدرسید. همچنین بمنظور تامین‌مواد اولیه‌مورد نیاز کارگاه های آموزشی گناباد ،استهبان و میبد در ماه گذشته بیش از ٦۰۰ کیلو لعاب سرامیک نیز جهت این کارگاه ها ارسال شده است .

تولید غلات جهان از ۱ر٤ میلیارد تن تجاوز کرد

سازمان خواربار و کشاورزی جهان ، اعلام کردحجم تولید غلات جهان در سال جاری مسیحی بیک میلیارد و ۳٦۲ میلیون تن خواهد رسید .

براساس گزارش رسمی این سازمان میزان محصول گندم جهان در همین مدت ٤۵۰ میلیون تن است .

گزارش سازمان خوار بار و کشاورزی جهان درباره وضع محصولات غذائی حاکی است : ذخائر غلات جهان در سال قبل ۳۸ میلیون تن افزایش یافت و در حال حاضر١٦۰ میلیون تن است که ١٦ در صد مصرف سالانه جهان را تشکیل میدهد . برآورد های این سازمان ، شامل تولیدات شوروی و چین نمیشود.

بموجب همین گزارش ، تولید شکر ، شیر ، گوشت ودانه‌های نباتی در حال افزایش است ، تولید شکر ولبنیات بیشتر از تقاضای جهانی است و به ذخائر مازاد خواهد افزود .

مقامات صندوق بین‌المللی پول اخطار کردند :

آلمان فدرال وژاپن کمکی به توسعه‌اقتصادی جهان نکرده‌اند

★ افزایش بیکاری در بسیاری از کشور های جهان موجب نگرانی است .

مقامات عالیرتبه صندوق بین‌المللی‌پول اظهار کردند: هرگاه کشورهای عمده صنعتی در جهت توسعه و تسریع رشد اقتصادی در سایر ممالک جهان اقدام نکنند دنیا دوباره با رکود و کسادی روبرو خواهد شد.

مقامات صندوق بین‌المللی پول اشاره کردند: پاره‌ای‌از کشورها ، بخصوص آلمان فدرال ـ و ژاپن دررسیدن به هدفهای رشد اقتصادی باعث دلسردی و نگرانی شده‌اند ولی مساعی امریکا در این زمینه درخورستایش است . «دنیس‌هیلی» وزیر دارائی انگلیس که به‌ریاست کمیته موقت صندوق بین ـ المللی پول انتخاب شده است در این زمینه گفت : کوششهای امریکا در سال جاری با استقبال‌عموم‌روبرو شده است . وی اضافه‌کرد: کسری بازرگانی امریکا که تا پایان سال احتمالا به ۲۵ میلیارد دلار بالغ خواهد شد به سایر کشورها دررفع مشکلات اقتصادی از طریق افزایش صادرات آنها کمک می‌کند . کمیته موقت ضمن قطعنامه‌ای از کشورهائی که اقتصادهای نیرومندارند خواسته است حتی‌المقدور آهنگ رشد اقتصادی خودرا بی‌آنکه موجب تشدید تورم شود تسریع کنند . در این قطعنامه همچنین اخطار شده است که پاره‌ای از کشورها به سیاستهای حمایتی تجاری دست زده‌اندو ضمنا گفته شده است : افزایش بیکاری در بسیاری ازکشور ها موجب‌نگرانی است.ضمنا «یوهانس ویته‌وین» مدیر عامل صندوق بین‌المللی‌پول نیز باین نکته اشاره کرد که تمرکز کوشش بسیاری از کشورها برای پائین آوردن تورم ثمری نداشته است ، زیرا آهنگ رشد اقتصادی بسیار آهسته بوده است . قبلا «مایکل بلومنتال» وزیر خزانه‌داری امریکا نیز گفته بود وزیران دارائی کشورهای عمده صنعتی معتقدند که ژاپن ـ و آلمان فدرال کمک کافی به تسریع رشد اقتصادی جهان نکرده‌اند.

افزایش ترخیص کالا

سخنگوی گمرک ایران اعلام نمودکه ترخیص‌کالا در گمرک بندر شاهپور در شهریور ماه سال جاری نسبت بواردات افزایش داشته است . بدین ترتیب وزن کالای تخلیه شده در شهریور گذشته ۵۵۲ هزار و ۸۸۹تن‌وترخیص آن بمیزان ٦٤۸ هزار و ۸۲۰ تن بوده است.بنابراین۹۵۹۳۱ تن‌ترخیص کالابیشتر از تخلیه بوده‌است.

«قابل توجه»

دارندگان جواز سردخانه وزارت بازرگانی

بهترین سردخانه های دنیا که مورد تائید مشاورین وزارت بازرگانی میباشند با دریافت تاحداکثر ۲۵٪ نقد و اقساط طولانی با بهره حداکثر ۷٪ با تضمین نصب وتحویل‌قطعی۷ماهه از ۵۰۰ تا ۳۰۰۰۰ تن برای بهره‌برداری تقدیم میشود .

متمنی است صبحها باتلفنهای٦٦۷۱۹۳ و ٦٤٤۹۲۹ و عصرها به تلفن ۲٤۱۸۳۸ مراجعه فرمائید .

آگهی استخدام

دانشکده علوم سیاسی و اجتماعی چند نفر دوشیزه و یا بانوی (دیپمه و ماشین نویس)و چند خدمتگزار و نامه رسان رااستخدام مینماید داوطلبین میتوانند از ساعت ۱۰صبح الی ۱۲ روز های شنبه ١٦ ودوشنبه ۱۸ مهرماه‌به‌آدرس زیر مراجعه نمایند .

نشانی :خیابان فرح‌شمالی‌ـخیابان عرب‌شیبانی دانشکده علوم سیاسی و اجتماعی .

آگهی دعوت

بدینوسیله از صاحبان سهام گروه صنعتی خاور (شرکت سهامی عام) دعوت میشود تادرجلسه مجمع عمومی فوق‌العاده که در ساعت ۱۰ صبح روز دوشنبه ۲۵ر۷ر۲۵۳٦ در محل شرکت واقع در تهران بلوار الیزابت دوم کوچه سوم شماره ۳ تشکیل میشود حضور بهمرسانند .

دستور جلسه :

۱ـافزایش سرمایه : اصلاحات افزایش سرمایه مسبب مجمع عمومی فوق‌العاده مورخ ١٦ر٥ر۲۵۳٦

۲ـ شور و اخذ تصمیم در باره سایر امورشرکت.

هیئت مدیره گروه صنعتی خاور (شرکت سهامی عام)

قدردانی

اینجانب که در وضع حمل دچار ناراحتی شده بودم بوسیله سرکار خانم دکتر طاهر شیخ‌الاسلام بانهایت دقت و مهارت با انجام عمل سزارین بهبودی کامل حاصل نمودم بدینوسیله از نامبرده قدردانی و سپاسگزاری مینمایم .

مالک اشراقی

جناب آقای شهرستانی شهردار محترم پایتخت

از توجه آنجناب شهردار محترم پایتخت که بشهرداری منطقه ۷جهت عمران جنوب‌تهران دستوراتی‌صادر نموده‌اند‌اظهار تشکر مینماید،و همچنین ازریاست محترم شهردار منطقه ۷و قائم مقام وآقای براتی‌پور رئیس اداره عمران که شبانه‌روز در مورد جدول‌بندی ولکه‌گیری خیابان ها و کوچه‌های خزانه فرح آباد و ده متری‌ولیعهد به نحو چشمگیری پیش میرود مورد سپاس ساکنین و معتمدین محل‌و هیئت مدیره انجمن محلی خزانه گردیده امیداست آنجناب نسبت به‌تشویق و ترغیب کارکنان شهرداری منطقه ۷ عطف توجهی بفرمئید .

رئیس انجمن محلی شهر خزانه فرح آباد
حسین احمدی‌نیا

سهرداری قوچان
آگهی

شهرداری قوچان براساس قانون نوسازی و عمران شهری اجرای طرح احداث میدان باروترمینال. مسافربری و باربری «(شهر قوچان)» را واقع در شرق خیابان کشتارگاه (جاده قدیم مشهد) بطول ٦۷۰ متر از حاشیه شمالی جاده سنتو طبق نقشه و فهرست ارزیابی که وسیله کارشناسان دفتر فنی استان تهیه و مورد تصویب انجمن شهر قرار گرفته و به تأیید استانداری معظم خراسان رسیده بدینوسیله به اطلاع عموم می رساند. باستناد تبصره ۲ از ماده ١٦ و ماده ۱۷ قانون نوسازی مالکین محترم که املاکشان درمسیر طرح مذکور واقع می گردد می توانند با مراجعه بدایره نوسازی شهرداری نقشه و فهرست ارزیابی طرح فوق را ملاحظه نموده و چنانچه اعتراضی داشته باشند از تاریخ نشر اولین آگهی ظرف مدت دو ماه اعتراضات خود را باقید نشانی کامل و دلائل کافی منضم به رونوشت سندمالکیت کتبا بدفتر شهرداری تسلیم و رسید دریافت دارند تاطبق مقررات اقدامات لازم معمول گردد، بدیهی است پس از انقضای مهلت فوق هیچگونه اقدام قانونی امکان پذیر نخواهد بود.

شهرداری قوچان
احمدحسین

اقتصاد جهان

وضع اقتصادی ژاپن

یورگن رمنتیز» عضو هیات مدیره بانک بازرگانی آلمان در مراسم افتتاح شعبه بانک مذکور در توکیو گفت : وضع اقتصادی و سیاسی ژاپن این کشور را بصورت یک مرکز مالی عمده بین‌المللی درخواهد آورد . وی اضافه کرد که شرکت‌های ژاپنی اوراق‌قرضه بیشتری در آلمان منتشر خواهند کرد و بانک‌های آلمانی وام های بیشتری به شرکت‌های ژاپنی‌خواهندداد واوراق قرضه ژاپنی سهم قابل ملاحظه‌ئی در بازار اوراق قرضه اروپا خواهدیافت.

وی درباره وضع اقتصادی آلمان فدرال گفت که در سال ۱۹۷۷ رشد واقعی در این کشور اندکی‌از سه‌درصد بیشتر خواهد شد و در سال آینده درصورتی که اقدامات انبساطی دولت به ثمر برسد رشد واقعی به حدود ٤ درصد خواهد رسید .

مذاکرات عراق ومجارستان

خبرگزاری عراق از بغدادگزارش داد که مذاکرات رسمی بین عراق و مجارستان با ادامه گفتگو های صدام حسین معاون شورای فرماندهی‌انقلاب عراق و «گیورگی لازار» نخست وزیر جمهوری خلق مجارستان دنبال شد و مناسبات دوجانبه و نحوه توسعه‌بیشتر آن مورد بررسی قرار گرفت .

از سوی صدام حسین‌ضیافت مجللی بافتخار نخست وزیر مجارستان وهیئت همراه وی ترتیب یافت . آقای لازار و هیئت همراه او همچنین از موزه‌عراق دیدن کردند و از سالن‌های مختلف که گنجینه‌های ذیقیمتی از دوره‌های‌مختلف فرهنگی بین‌النهرین در آن به نمایش گذارده شده بود بازدید بعمل‌آوردند .

شوروی از آمریکا گندم خرید

وزارت کشاورزی امریکا اطلاع داد که شوروی ۱۵۰ هزار تن گندم برای تحویل در سال ۷۸ ـ ۱۹۷۷ از امریکا خریده است.

خرید گندم طبق‌موافقتنامه‌پنجساله‌یی صورت گرفته است که بموجب آن شوروی باید سالانه حداقل ۲ میلیون تن گندم و ۳ میلیون تن ذرت‌از امریکا خریداری کند .

در نخستین سال قرارداد شوروی ٦۰۰ر۹۰۱ تن گندم و ۱ر۱ میلیون تن ذرت از امریکا خریداری کرده‌است .

ضمنا مقامات امریکائی محصول‌گندم شوروی را برای سال جاری حدود ۲۲۰ میلیون تن برآورد کرده‌اند .

بسط همکاریهای بازرگانی پاکستان و بازار مشترك

اسلام آباد ـ آسوشیتدپرس اقتصادی‌ـ در اسلام آباد اعلام شد یک تیم ۳۰ نفری از بازار مشترک اقتصادی اروپا بمدت ۲ هفته از پاکستان دیدن خواهند کرد . این تیم جاذبه های بازرگانی پاکستان را بررسی کرده و دربازگشت گزارش جامعی از یافته‌ها و تحقیقات خود را تسلیم‌بازار مشترک خواهد کرد . پاکستان نیز بنوبه خود و پس از دیدار هیئت ، دو هیئت فروش را روانه کشورهای بازار مشترک خواهد کرد.

صادرات پاکستان به بازار مشترک در ۱۱ ماه امسال که روز ۳۰ ژوئن‌به‌پایان رسید ۲۳۳ر۸ میلیون دلار در مقایسه با ۲۳۱ر٤ میلیون دلار برای سراسر سال مالی گذشته بود، از جمله صادرات‌پاکستان به بازار مشترک اروپائی میتوان از منسوجات ـ کالاهای‌منسوجاتی ـ کالاهای الکتریکی ـ چرمی و فرآورده های ساخته شده از چرم نام برد.

از سوی دیگر بازار مشترک اروپایی در نظر دارد با پاکستان درباره عقد یک قرارداد جامع تجاری‌وارد مذاکره وگفتگو شود.

ناظران امور اقتصادی بازار مشترک برای بسط مناسبات تجاری بازار مشترک اظهار عقیده میکنند که بسط این روابط باپاکستان اهمیت بسزایی قایل هستند و در آینده بسود بازار های جهانی پاکستان خواهد بود.

مشارکت در پروژه های نفتی برزیل

ریودوژانیرو ـ آسوشیتد پرس ـشانزده کمپانی اعلام کرده‌اند با سپردن‌ودیعه های مورد نظر آماده هستنددر عملیات‌اکتشافات نفتی برزیل شرکت جویند .

بموجب قوانین کشوربرزیل هرکمپانی که آماده شرکت در اکتشافات نفتی این کشور یا مشارکت در پروژه های این کشور شود باید سپرده های مورد نظر را نقدا پرداخت و آنگاه در پروژه های مربوطه مشارکت جویند .

دولت برزیل اخیرا اعلام کرده بود طی بررسی های اخیر مقادیر هنگفتی نفت در سواحل این کشور پی‌گیری و کشف شده است . دولت برزیل گفته بود با بدست آمدن این مقدار نفت برزیل بصورت یکی از تولیدکنندگان عمده نفت در خواهد آمد.

کمپانی هایی که حاضر شده‌اندعملیات اکتشافات نفتی برزیل را بعهده بگیرند از کمپانی های بزرگ نفتی آمریکا نظیریونیون «تکزاس پترولیوم» ، «آتلانتیک آرکو» و گروه بسیاری دیگر از کمپانی های‌مختلف و در عین حال مشهور هستند .

بوسیله بانك تعاون کشاورزی در پنج ماهه اول امسال

۱۳ میلیارد ریال وام بکشاورزان پرداخت شد

این مبلغ در اختیار بیش از ۱٤۸ هزار نفر کشاورز قرارگرفته‌است

در پنج ماهه اول سال جاری بانک‌تعاون کشاورزی ایران به تعداد ۱٤۸ر٦۷۳ نفر کشاورز مبلغ ۱۲ میلیاردو ٦٦۵ میلیون ریال وام بمنظور مصارف مختلف کشاورزی در سراسر کشور پرداخت کرده است . وامهای پرداختی‌نسبت بمدت مشابه سال قبل از نظر تعداد ۳٤ در صد و از نظر مبلغ ٤٤ر٤درصد رشد نشان میدهد .

سخنگوی بانک افزود :از وامهای پرداختی تعداد٤٦۰۱۵ فقره بمبلغ ۳ میلیارد و ۵٦۱ میلیون ریال زیر پوشش طرح های نظارت شده‌بوده استکه نسبت بمدت مشابه سال‌گذشته از لحاظ تعداد ۵۳ در صد و از لحاظ مبلغ ۸۵ در صد افزایش یافته است .

اعتبارات نظارت شده‌مزبور برای اجرای ۲۵۰۲ طرح در ۱۱۳۱ روستای کشورپرداخت گردیده است . از کل وامهای پرداختی در پنج ماهه اخیر مبلغ ٤۸۰۲ میلیون ریال‌جهت مصارف جاری کشاورزی ـ ۹۳۲ میلیون ریال بمنظوراموربر آبیاری ـ یک میلیارد و ۲۱۱ میلیون ریال برای احداث یا تکمیل باغها و قلمستانها ـ ۳ میلیاردو ۲۸٦میلیون ریال‌برای امور دامداری و دامپروری‌ـ ۲۷۳ میلیون ریال‌جهت‌پرورش طیور ـ ۳۷٤میلیون ریال‌برای ایجادتاسیسات عمومی‌و احداث ساختمان های‌روستایی ومبلغ یک میلیارد و ۷۸٦ میلیون ریال بقیه بمنظور خرید ماشین های کشاورزی‌ـ تقویت‌صنایع روستایی ـ خدمات حرفه‌ای و فنی و سایرفعالیت های‌اساسی وزیر بنایی کشاورزی‌پرداخت گردیده است .

این مقام در پایان اعلام کرد در پنج ماهه اول سال مبلغ ٦ میلیارد و ۲۲٦ میلیون ریال از مطالبات این بانک وصول شده که نسبت به مدت مشابه سال قبل ۲٦ در صد افزایش دارد .

افزایش شمار بیکاران در بازار مشترك

بروکسل ـ آسوشیتدپرس ـ اقتصادی‌ـدر گزارش مبسوطی که اداره آمار وارقام بازار مشترک اقتصادی اروپاانتشار داده شماره بیکاران کشور های عضو بازار مشترک در پایان ماه اوت به‌۵ میلیون‌و ۸۳۰ هزار تن بالغ شده‌است. شماره کل بیکاران بازار مشترک در ماه قبل ۵میلیون‌و ۷۵۰ میلیون تن بود.

یک مقام بازار مشترک در باره افزایش بیکاران در بازار مشترک گفت که بادر نظر گرفتن‌روند بالا رونده بیکاری در کشور های بازار مشترک بیم آن میرود که‌شمار بیکاران درمیان جامعه اقتصادی اروپا درماه‌های آینده به ۵ میلیون و ۸۸۰ هزار تن برسد. در ژانویه‌گذشته که‌تعداد بیکاران کشور های بازار مشترک برقمی نزدیک رقم فوق رسید، سروصداهای فراوان‌پیرامون فزونی رقم بیکاران بلند شدو مطبوعات‌و مقام های اقتصادی اروپا دراین زمینه اخطارها وهشدار های شدید بدولت‌ها دادند.

یک مقام آگاه در بروکسل گفت در تابستان گذشته و وارد شدن افراد مدرسه روبه‌بازار کار یکی از عوامل افزایش بیکاران بود واینک با شروع کارمدارس انتظار می رود از تعداد بیکاران کاسته شود.

آگهی انتشار تمبر

وزارت پست وتلگراف و تلفن باطلاع‌عموم‌میرساند بمناسبت اولین جشن فرهنك ومردم یکسری تمبر یادگاری در یك قطعه به‌ارزش۵ریال‌که درشرکت سهامی چاپخانه دولتی‌ایران بچاپ رسیده است در بیست وچهارم مهرماه۲۵۳٦ بانتشار گذارده خواهد شد این تمبر از تاریخ انتشار بمدت شش ماه در باجه های عمومی‌پست در سراسر کشور در دسترس عموم علاقمندان قرار خواهد گرفت‌مدت اعتبار پستی آن نامحدوداست .

تهیه‌تمبر بامهر روزانتشار منحصرا درادارات‌پست تهران ومراکز استانها مقدور است و این مهرها پس از پایان روز انتشارمعدوم میگردد .

دنیای ورزش
روزهای شنبه منتشر میشود

تایکقدمی مرگ...

یک‌فرار سریع و یک فریاد بموقع، زنی را از مرگ نجات داد

مردی پس‌از اینکه همسرش را به‌سختی کتک زد، وی رابه‌خانه پدرش برگرداند. بعد باعصبانیت به‌خانه‌خواهر زن خودرفت واورا که تنها درخانه بود بسختی کتک زد. وی هنگامی که میخواست خواهر زن خودرا با کارد آشپزخانه به‌قتل برساند، در آخرین لحظات زن مجروح‌موفق به‌فرار از خانه شد.

بنابراظهار خانواده زمانی‌و محتوای شکایتی‌که دادسرای تهران داده‌اند، چند روز قبل مهرداد حیدرزاده سعیدی که دکتر دامپزشک است، پس‌از اینکه همسر خود«ویدا زمانی» را در خانه بسختی کتک زد، وی را بالباس خواب به خانه پدر زنش برد و خود ازآنجا رفت.

همسر این مرد که بسختی مجروح شده بود در خانه پدرش بستری شد.

پدر زن مهرداد خواست از دامادش شکایتی تسلیم کلانتری کند، ولی اعضاء فامیل با این کاروی مخالفت کردند و اونیز منصرف شد. دوروز قبل مهرداد به‌خانه خواهرزن خود که«ژیلا زمانی» نام دارد وبا همسر و فرزند ۹ماهه‌اش در خیابان خسروخاور زندگی‌می‌کند رفت.

مهرداد می‌دانست که ساعت ۱۰ و سی دقیقه بامدادهمسر ژیلا درخانه نیست. بهمین جهت زنگ دررا بصدا درآورد وباتقلید صدای همسر ژیلا از وی خواست که دررا بازکند.

همینکه ژیلا دررا بازکرد مهرداد باخشم بداخل خانه‌رفت و بدون‌مقدمه به‌قصدخفه‌کردن ژیلا گلوی ویرا در دست گرفت.

چون ژیلا مقاومت کرد وی را بسختی‌مضروب ومجروح کرد.

سرانجام مهرداد بطرف آشپزخانه رفت و کارد آشپزخانه را برداشت و بطرف ژیلا هجوم برد، اما ژیلا از یک فرصت کوتاه استفاده‌کردو خود را ازخانه بیرون‌انداخت وبا دادو فریادازمردم و همسایه ها کمک خواست.

همسایه‌هاوقتی صدای فریاد ژیلا را شنیدند بقصد کمک به او نزدیک شدند.

مهرداد که‌احساس کردنمی‌تواند کاری بکند در حالیکه فریاد می‌کشید آن‌دزد آن‌دزد فرار کرد.

پس‌از فرار مهرداد «ژیلا» توانست بوسیله تلفن ماجرا را برای پدر و شوهرش‌تعریف کند. آنها نیز بخانه آمده او رابه بیمارستان بردند.

ژیلا در حال حاضر در بیمارستان تهران بعلت جراحات وارده بستری است.

شوهر ویدر ژیلا نیزشکایتی علیه مهرداد بکلانتری ۵ و دادستان تهران تسلیم کردند ولی ماموران هنوز موفق به یافتن مهرداد نشده‌اند.

خبرنگار ما که در بیمارستان از «ژیلا» عیادت کرد حال او را از نظر روحی نامساعد مشاهده کرد و اظهارمیدارد، فشار عصبی ناشی از حمله‌غیر منتظره مهرداد ژیلارا دربحران روحی قرار داده است.

بطوریکه پدرزن مهرداد می‌گفت گویا پس‌از شکست هائی که‌از نظر شغلی در چند هفته اخیر نصیب مهرداد شده‌است، وی در یکحالت بحران‌روحی شدید قراردارد.تاکنون نیزچند بار اقوام همسرش را تهدیدبه مرگ و یا اسیدپاشی کرده است. در حال حاضر ماموران در تعقیب مهرداد هستند.

این عکس صبح امروز از «ژیلا» که در اثر کتک خوردن ازمهرداد، در بیمارستان‌بستری است گرفته شد.

سرعت زیاد کامیون‌را واژگون کرد

ساعت ۵ بعد از ظهر دیروز، کامیون شماره ۱۹۲۱۶ـ شیراز که حامل شیشه بود و از تهران به اصفهان میرفت در میدان عظیمیه کرج واژگون شد. علی مردان راننده کامیون‌بعد از حادثه گفت، این‌نوع‌بار مناسب این کامیون نیست ولی صاحبان کامیون‌بخاطر سودجوئی این‌بارها را بما تحمیل میکنند. علت نامناسب بودن این بار هم ارتفاع بار زیاد آن‌است که کامیون توانائی حمل و تحمل آنرا ندارد، و واژگون میشود.

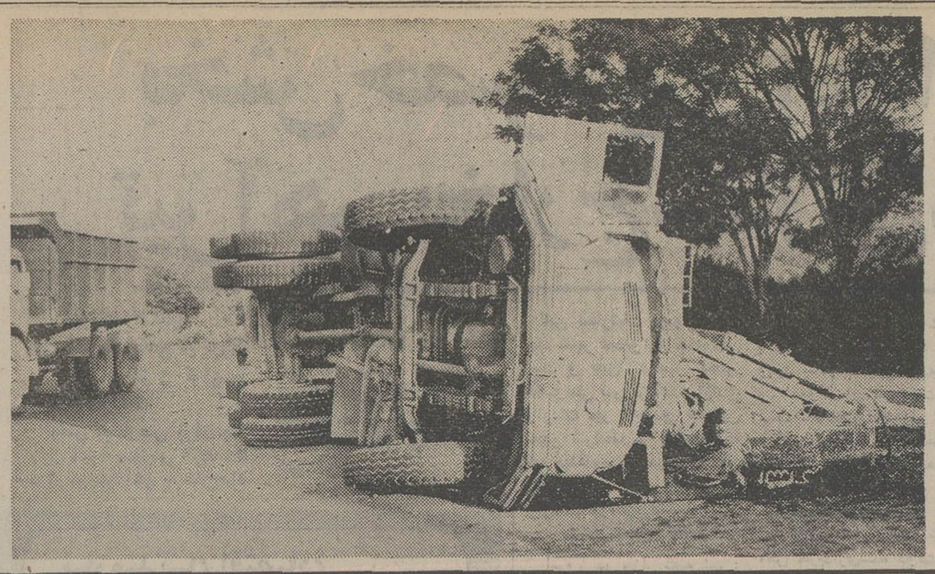

روشنک‌صدر، هنرپیشه سینما با ۱۵۰هزار تومان رضایت‌داد!

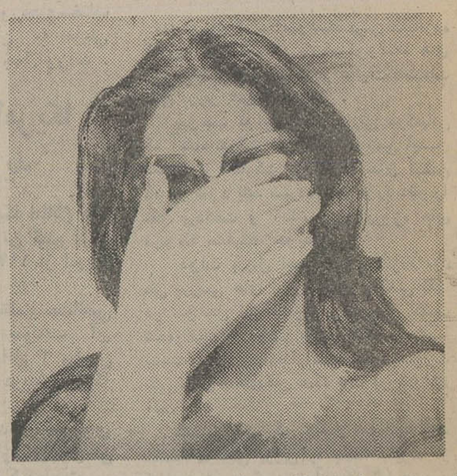

این عکس را خبرنگار ما صبح دیروز در دادسرای تهران پس ازتوافقی که‌میان «روشنک» و «علی» بوجود آمد، از وی گرفت.

بدنبال یک دعوای‌جنجالی یکماه‌ونیمه بین «روشنک صدر،هنرپیشه‌سینماونامزدش «علی» سرانجام روشنک با گرفتن یکصد و پنجاه هزار تومان رضایت داد.

چندی پیش«روشنک‌صدر» طی شکایتی مدعی شد که نامزدش «علی ـ ر» وی را دراختیار مردان دیگر می‌گذارد.

بدنبال این شکایت‌پرونده‌ای تشکیل شد و «علی ـ ر» با قرار بازداشت زندانی شد.

در این مدت «روشنک»از اینکه توانسته بود موجب زندانی شدن «علی» شود خوشحال بود. صبح دیروز باردیگر روشنک به دادسرا رفت. علی نیز آنجا بود و پس از گفتگوی طولانی و وساطت آشنایان دو طرف علی یکصد و پنجاه هزار تومان به «روشنک» داد. او نیز از شکایت خود صرفنظر کرد و رضایت‌داد.

پرونده ماجرای جنجالی روشنک و علی که درشعبه ٤ بازپرسی دادسرای تهران توسط دکتر هادی‌حق‌اندیش در دست رسیدگی بود باین ترتیب بسته شد.

در ضمن‌شکایت‌صاحبخانه روشنک که پس از این‌ماجرا توسط وی علیه روشنک تسلیم دادسرای تهران شد، تحت رسیدگی است. دراین پرونده صاحبخانه روشنک تقاضای تخلیه خانه را از مستاجر خود دارد.

۲ اتومبیل آتش گرفتند

دو اتومبیل پس ازتصادف در خیابان صفی علیشاه‌آتش گرفتند و در این حادثه ۳ نفر از سرنشینان آنها دچار سوختگی شدند.

ساعت یک بعد از ظهر دیروز اتومبیل پیکان شماره ۳۶۲۹۷ تهران م در خیابان صفی‌علیشاه چهارراه هدایت با اتومبیل بیوک شماره ۳۳۳۸۵ تهران م برخورد کرد. هردو اتومبیل‌بمحض تصادف دچار آتش سوزی شدند. جریان به مامورین آتش‌نشانی اطلاع داده شد. مامورین به محل رفتند و توانستند آتش را خاموش کنند. در این حادثه ۳ نفر را که در داخل دو اتومبیل دچار سوختگی شدند به بیمارستان بردند.

اقساط
انواع فرش ماشینی با چک کارمندی نازمک میدان هفت‌حوض‌گالری تزئینات رز تلفن ۷۹۵۹۴۱

جنازه در جنگل

شمیران ـ ماموران‌پاسگاه ژاندارمری «ازگل» جنازه شخصی بنام مراد مرادی را در جنگل مصنوعی گردنه قوچک کشف کردند. وی کارگر جنگل بود و جنازه برای تعیین علت مرگ به پزشکی قانونی‌تهران‌فرستاده شد.

۳ سارق جوان با یک کیسه طلا و جواهر بدام افتادند

قم ـ خبرنگار اطلاعات: «محمدرضا شاه» این شهر ضمن اعتراف، گفتند که سینه (پروانه طلا) یک عدد گوشواره توری‌طلا، تعدادی لیره، ۱۵۸۶ ریال پول و ۱۳۹۰ ریال سکه یک ریالی و دو ریالی بدست آمد.

سارقین‌طلاها وجواهرها را دریک کیسه پلاستیکی ریخته بودند. آنها ساعتی قبل از دستگیری به مغازه زرگری «رضاصادقی» دستبرد زده بودند.

درکلانتری از سارقین۱۰۴ عدد گوشواره طلا، ۴۱ عدد النگوی طلا، ۲۴عددانگشتر و حلقه طلا، ۲۵ عدد «الله» طلا، ۳عدد النگو بچگانه‌طلا، ۱۲ عدد گلوبند طلا، ۷عدد گلوبند فیروزه، یک عدد شمایل طلا ۳ عدد سنجاق سینه (پروانه طلا) یک عدد گوشواره توری‌طلا، تعدادی لیره، ۱۵۸۶ ریال پول و ۱۳۹۰ ریال سکه یک ریالی و دو ریالی بدست آمد.

سارقین‌طلاها وجواهرها را دریک کیسه پلاستیکی ریخته بودند. آنها ساعتی قبل از دستگیری به مغازه زرگری «رضاصادقی» دستبرد زده بودند.

ازطرف بازپرس شعبه۱۲ دادسرای تهران

دوباره دستور بازداشت ۵ قمه‌کش صادر شد

اتهام قمه‌کش ها بریدن گوش است

بازپرس شعبه۱۲دادسرای تهران دوبارەدستوربازداشت ۵ تن‌از قمه‌کش‌های‌سرآسیاب دولاب را صادر کرد.

۳۵ روز قبل ۶ نفر به اسامی حسین، عطا،مرتضی، حسن، مهدی و محمد سمیعی که برادر هستند به دنبال یک اختلاف ،درفسریه به جعفر بیکزاده حمله کردند و علاوه بر اینکه او را با قمه به سختی مجروح نمودند گوش چپش را از بیخ بریدند. اختلاف این شش برادر

جعفربیکزاده که ٦ برادر گوشش را بریدند

با بیکزاده برسر امضاء یک شهادتنامه توسط وی‌علیه برادران سمیعی بوجودآمد.

پرونده‌ای در این مورد تشکیل و به دادسرای‌تهران فرستاده شد. در دادسرا رسیدگی به پرونده به شعبه ۱۲ بازپرس ارجاع شد.

رضائی بازپرس شعبه ۱۲ پس از مطالعه پرونده‌دستور بازداشت متهمان را صادر کرد.

یکی از متهمان به نام محمد سمیعی در همان روز دستگیر شد. اما پس از۳۵ روز هنوز ماموران موفق‌به دستگیری ۵ نفردیگرنشده‌اند.

بهمین جهت‌دیروزباردیگر بازپرس دستور صریح بازداشت این ۵ تن راصادر کرد

مراسم یادبود ماموران شهید آتش نشانی

دیروز و پیروزبمناسبت مردم و بازاریان و همچنین شهید شدن چهار نفر از اقوام شهداء و کارکنان و ماموران لایق و فداکار ماموران آتش نشانی‌شرکت آتش‌نشانی، در آتش‌سوزی داشتند بزرگ بازار تهران درمساجد مجد ـ اراکی‌ها ـ آذربایجانی ها ـ ابوالحسنی شهباز و خانقاه صفی‌علیشاه مراسم سوگواری برپا شد.

در این سوگواری ها شهردار پایتخت، اعضاء انجمن شهر و عده زیادی‌از دبیر وخبرنگاران‌سرویس حوادث روزنامه اطلاعات درگذشت ماموران قهرمان آتش‌نشانی را به‌خانواده‌های شهداء و همچنین کلیه کارکنان آتش نشانی پایتخت تسلیت میگویند.

۲ نفر کشته شدند

تبریز ـ اتوبوس۷۳۷۷۵ـ تهران‌برانندگی جمال‌جدیدی که از تهران بسوی تبریزدر حرکت بود در۴۵ کیلومتری جاده ترانزیتی تبریز ـتهران با وانتی برانندگی فتح‌الله غلامی بشدت تصادف کرد.

در این حادثه راننده و یک سرنشین وانت بنام محمود اکبرپور کشته‌شدند.

در پایتخت روی داده است:
حادثه ها.... حادثه ها....

ترمز ناگهانی

زنی بنام خداوصل بابامیری که‌در داخل اتوبوس شماره ۷۵۶۴۷ تهران ـ ب متعلق به شرکت ترانسپورت بود، به علت ترمز ناگهانی کنترل خود را از دست داد و سرش به صندلی جلوی‌اتوبوس اصابت کرد. چون حالش وخیم بودبه بیمارستان رضاشاه کبیر انتقال داده شد ولی به علت آسیب مغزی در بیمارستان درگذشت.

مرگ دوچرخه سوار

اتومبیل بنزخاور شماره ۱۳۴۲۹ تهران ـع بادوچرخه سواری بنام محسن ناجی ۱۲ ساله در سه‌راه شهرآراکه‌قصد حرکت بطرف تهران ویلا را داشت تصادف کرد. دوچرخه سوار که مجروح شده بود توسط‌راننده‌اتومبیل‌به‌بیمارستان پهلوی برده‌شد. مصدوم در بیمارستان بعلت خون‌ریزی داخلی درگذشت و راننده اتومبیل نیز به‌دادسرا فرستاده شد.

رهگذر زیر اتومبیل‌رفت

پیرزن عابری بنام قمرصدری با اتومبیل پیکان براندگی میرنظام سبحانی در خیابان ۲۴ متری شهرری برخورد کرد. مجروح به بیمارستان فیروز ـ آبادی منتقل گردید ولی بعلت آسیب مغزی و خون ریزی داخلی درگذشت.

پسر ۵ ساله

اتومبیل شماره ۲۱۱۶۳تهران ـدال با پسربچه ۵ ساله‌ای‌بنام مهیار احمدی در خیابان‌ابطحی برخورد کرد و باعث مجروح شدن وی گردید. مجروح به بیمارستان لقمان‌الدوله منتقل شد و تحت درمان قرار گرفت. وی بعلت شدت جراحات درگذشت.

جسدی پیدا شد

جسد نوزاد ۵ ماهه‌ای در خیابان سپهبد رزم‌آرا اول خیابان دولت کنار یک دیوار، درحالیکه درداخل‌مقداری‌پارچه وپنبه آغشته بمخون‌قرارداشت پیدا شد.

جریان به پاسگاه کلانتری ۱۶ خزانه فرح‌آباد اطلاع‌داده شد و جسد نیز به پزشکی قانونی فرستاده شد.

کامیون شماره۸٤۱۲۸ تهران برانندگی محمد صادق صدیقی باعلی‌صفدر رسولی ٤۵ ساله‌در خیابان‌قزوین بشدت تصادف کردو‌مصدوم به بیمارستان شماره۲ بیمه های اجتماعی انتقال‌داده‌شد، وی بعلت‌خون ریزی‌داخلی و آسیب مغزی‌در بیمارستان درگذشت.

کشف جسد

جسد زن ٦۰ ساله‌ای که هنوز هویتش روشن نشده است درکنار جاده ورامین کشف شد و با اطلاع‌ماموری‌ن پاسگاه مامازان جسد بپزشکی قانونی تهران منتقل گردید.

زیر «جك» کشته شد

در خیابان خزانه، شاگرد مکانیکی بنام نادر داودخانی ۱۸ ساله، برای تعمیر یک اتومبیل زیر آن رفت. ناگهان اتومبیل از روی جک سقوط کرد و مکانیک جوان بشدت مجروح شد،وی رابه‌بیمارستان حکیم‌الملک بردند ولی بعلت آسیب مغزی در بیمارستان درگذشت، کارگاهی که‌متوفی‌در آن‌کار میکرددر خیابان‌خزانه، روبروی استادیوم کارگران قرار دارد.

۸ ماه زندان برای بریدن گوش

مستاجری به جرم بریدن گوش مستاجر دیگر به۸ماه زندان محکوم شد.

صبح دیروز قضات شعبه ۳ دادگاه جنائی مرکزجوان ۲۴ ساله‌ای را به جرم‌بریدن گوش همسایه خود به۸ماه زندان جنائی محکوم کردند.

این جوان متهم بودچهار ماه پیش در خانه‌ای واقع‌در خیابان دکتر اقبال به علت اختلافی که با همسایه خود داشت روز حادثه به دنبال یک مشاجره شدید گوش طرف دعوای خود را برید. برای همین جرم به ۸ ماه زندان جنائی محکوم شد.

بنا برادعای یك پدر
«سرم» عوضی دختری را کشت

مشهد ـ خبرنگار اطلاعات

پدری که کودک۷ماهه‌اش در یکی از بخش‌های‌تزریقات مشهد جانسپرد شکوائیه‌ای تسلیم مقامات قضائی‌این‌شهر کرد و مدعی شد علت مرگ فرزندش براثر تزریق «سرم» عوضی بوده.

این شخص رضائی نام دارد و در شکوائیه‌اش که هم‌اکنون در بازپرسی شعبه سوم دادسرای مشهد مورد رسیدگی قرار گرفته، مدعی شده است، چند شب قبل کودکش بنام «صدیقه» رانزد پزشک برد و پزشک تزریق آمپولی را تجویز نمود.

وی بعد از تهیه آمپول‌به یک بخش تزریقات رفت اما مسئول این بخش‌گفت‌کودک به «سرم» دیگری نیاز داردو بعد با دریافت ۹۰ تومان سرمی به صدیقه تزریق‌کرد. ساعتی نگذشت که کودک جانسپرد.

جریان این حادثه تحت تعقیب قانونی قرار گرفته است.

خفگی در حوض آب

پسر بچه ۳ ساله‌ای به‌نام ناصر قاسم‌آبادی در داخل حوض حیاط خانه‌اش‌واقع در نارمک دچار خفگی شد و در راه درمانگاه خجسته سونر درگذشت. جریان حادثه به ژاندارمری ازگل اطلاع داده شد و جسدنیز جهت معاینه به پزشکی‌قانونی فرستاده شد.

شیک پوشان محترم
بهترین دوخت کت‌وشلوار
در مدت ٤۸ ساعت درسالن
خیاطی فلورانس
پهلوی‌دوراهی‌یوسف‌آباد‌جنب گلفروشی کریستال

۸ ماه زندان برای بریدن گوش

دمیس روسس
فقط امشب در کاباره‌زمستانی جزیره
ورودیه باشام ۵۰۰۰ ریال‌برای رزروجالطفابا
دنیای خرم کیلومتر ٤ اتوبان تهران‌کرج
تلفن ۱۲ـ۹٤۱۷۱۱ تماس بگیرید

تبریکات

جناب آقای محمد اصفهانی
ترفیع آنجناب را تبریک گفته موفقیت روزافزون شما را از خداوند خواهانیم.
اختران ـ رفیعی‌ها ـ برادران تهرانی

جناب آقای پرویز غفاری
ارتقاء درجه آن‌دوست عزیز را تبریک گفته از درگاه خداوند تعالی موفقیت بیشتری را برای شما آرزو میکنیم.
احمد حکیمی و بانو
آـ۹۸۲۳

دوست گرامی جناب آقای پرویز غفاری
ارتقاء درجه شما را صمیمانه تبریک میگوئیم و برای شما آرزوی موفقیت بیشتری داریم.
هوشنگ نوروزی و بانو
آـ۹۸۲۵

جناب آقای عزت‌الله رضائی
ارتقاء درجه جنابعالی را صمیمانه تبریک گفته و آرزوی توفیق در خدمت به شاهنشاه آریامهر و مملکت عزیز ایران‌را برای شما داریم.
شرکت ایران جوجه
آـ۲۹۶۱۸

جناب آقای عزت‌الله رضائی
ارتقاء درجه جنابعالی را صمیمانه تبریک عرض مینماید.
محمود ملاقاسمی و بانو

جناب آقای عزت‌الله رضائی
ارتقاء درجه جنابعالی را شادباش گفته توفیق جنابعالی را در خدمت به شاهنشاه عزیز آرزومندیم.
شرکت کارخانجات دادفر ـ حسن ابریشمچی

جناب آقای حسین رزم‌آرا
انتخاب و انتصاب شایسته جنابعالی را بسمت معاونت شهرداری و مدیریت عامل شرکت‌اتوبوسرانی صمیمانه تبریک گفته موفقیت و پیروزی شمارا در راه خدمت بشاهنشاه آریامهر و میهن عزیز خواستاریم.
عباس نجفی ـ احمد نجفی ـ محمود نجفی
آـ۲۹۵۹۶

جناب آقای کریم شایسته
انتصاب آن قاضی شجاع و لایق را به ریاست دفتر شکایات حزب رستاخیز ملت ایران صمیمانه تبریک میگوید.
نوذر کاوه

سرکار خانم‌دکتر آذر احمدیه نایب رئیس جمعیت زنان دانشگاهی ایران
انتصاب شایسته شمارا بسمت مسئول کمیته ارتباط با سازمان زنان تبریک گفته موفقیتتان را خواهانیم.
جمعیت زنان دانشگاهی ایران

جناب آقای دکتر گنجی مقام وزارت آموزش و پرورش
انتخاب شایسته آقای سلیمان مومنی را که ازفرهنگیان شاهدوست و پاکدامن است در مقام سرپرست اداره کل کارپردازی‌تبریک عرض مینماید.
امیر اصلان ـ شکوهی

جناب آقای دکتر گنجی
وزیر دانشمند وزارت آموزش و پرورش و آموزش عالی
حسن انتخاب آقای سلیمان مومنی را که ازافراد مومن باصول انقلاب شاه و ملت و رستاخیز میباشد به ریاست اداره کل کارپردازی و خدمات به‌آنجناب‌صمیمانه تبریک عرض نموده و توفیق خدمت ایشان را از درگاه احدیت آرزومندیم.
تعاونی فرهنگیان تهران
جندیدی . غروی . قاضی . افتخاری . ملکوتی . اللهیاری. اصلانی . مایحه شاه‌محمدی . محمودان . اسلامی
آـ ۹۸۵۹

جناب آقای ولی قهرمانی
ارتقاء درجه و انتصاب شایسته شما را صمیمانه تبریک و تهنیت عرض نموده توفیق خدمت بیشتر شما را در راه بثمر رسانیدن اهداف مقدس شاهنشاه آریامهرازدرگاه‌خداوند مسئلت دارم.
گرگان ـ آجر فشاری مرمر، اسداله باقری
آـ۶۳۵۵

جناب آقای حسین فرزانه
با کمال مسرت ترفیع آن سرور گرامی که از خدمتگزاران صدیق‌شاهنشاه انسان شریفی‌هستیدتبریک و توفیق بیشتری را برای آنجناب آرزو دارم.
ارادتمند ـ مهندس نصرت‌اله احدپور
آـ ۹۸۵۷

جناب آقای پرویز غفاری
ترفیع درجه آن دوست عزیز را تبریک و تهنیت میگویم.
رضا تقی‌زاده

دوست گرامی جناب آقای پرویز غفاری
ارتقاء درجه‌ات را تبریک گفته موفقیت و سربلندی بیشتری را برای تو آرزو میکنم.
اسماعیل تقی‌زاده

گرامی دوست عزیزجناب آقای پرویز غفاری
ارتقاء درجه‌ات را تبریک گفته تعالی بیشتری را برایت خواهانم.
ابراهیم تقی‌زاده

جناب آقای پرویز غفاری
ترفیع‌درجه‌ات باعث کمال مسرت و شادی‌من‌شدتبریکات مرا بپذیر.
احمد سینائیان

جناب آقای مهندس بهمن گلشن
انتصاب شایسته آنجناب را بسمت مدیریت کل مخابرات استان سمنان صمیمانه تبریک میگویم.
محسن رسولی
آـ ۹۸۴۱

جناب آقای مهندس بهمن گلشن
انتصاب شایسته آنجناب را بسمت مدیریت کل مخابرات استان سمنان صمیمانه تبریک میگوئیم.
سعید و منوچهر رضوانی
آـ ۹۰۴۱

جناب آقای سید حسن مصطفوی نائینی
انتخاب و انتصاب شایسته آنجناب را بسمت‌هئت مدیره مخابرات ایران صمیمانه تبریک گفته و ازخداوند متعال پیروزی شما را در راه خدمت به شاهنشاه آریامهر و میهن عزیز خواستارم.
محمد اسماعیل مومنی
آـ ۹۸۳۷

جناب آقای امیر لواسانی
ترفیع درجه آنجناب را تبریک گفته و موفقیت شما را آرزومندم.
عباس پازوکی
آـ ۹۸۳۱

جناب آقای اکبر لواسانی
ترفیع درجه آنجناب را تبریک گفته و موفقیت شما را آرزومندم.
جلیل حسینی مدنی و بانو
آـ ۹۸۳۳

جناب آقای ولی قهرمانی
ارتقاء درجه آنجناب را تبریک گفته و توفیق خدمتگزاری آنجناب بشاهنشاه آریامهر و میهن عزیز ایران را آرزومندیم.
شاهپور آذربایجان ـ قاسم زارع و بانو
آـ۶۳۵۲

جناب آقای رضائی سرپرست محترم بانک‌سپه
انتصاب شایسته آقای محمد دربانی را بمعاونت بانک سپه شهرری تبریک میگوئیم.
پرویز تهرانی ـ ناصر امینی ـ منوچهر تهرانی ـ احمد کنی ـ حسن‌بی‌سپار ـ اصغر بی‌سپار ـ حاج محمد کشاورزجود.
آـ۶۳۵۱

جناب آقای ولی قهرمانی
ارتقاء درجه و انتصاب شایسته آنجناب را صمیمانه تبریک عرض نموده موفقیت روز افزونتان را طالبیم.
پهلویدژ ـ آق اولی موحد ـ پیغمبرقلی موحد
آـ۶۳۵۶

انتصاب شایسته با حفظ سمت آقایان کوچکی نژاد
حسابدار جدید تغذیه و باقری‌نژاد کاربرداز جدید تغذیه و مرادزاده مسئول تغذیه را به مقام جدید تبرک می‌گوئیم
عظم مهرگان ـ ابوالحسن خاکسار ـ محمد عفت دوست ـ داود صابری ـ حسین‌مجیدیان ـ محمدنوروزی ـ احمد یاجقی ـ مرتضی اجلالی
آـ ۶۳۵۹

جناب آقای هوشنگ صدیقی
ارتقاء درجه شما را صمیمانه تبریک میگوئیم و از خدای بزرگ توفیق روزافزون شما را در راه خدمت به شاهنشاه آریامهر و مام میهن خواستاریم.
همدان ـ سیمین و مسعود
آـ ۶۳۶۶

مجالس ترحیم

باکمال تاسف درگذشت بانو نجیبه رهنوردی مادر گرامی اقای دکتر محمدحسن رهنوردی معاونت وزارت آموزش و پرورش را بهاطلاع میرساند.

مجلس ختم آن مرحومه سه‌شنبه ۱۲ر۷ر۲۵۳۶ از ساعت ۲تا۴ بعدازظهر درمسجد صفی‌علیشاه برگزار میگردد.

دفتر امور مشترک فدراسیون های ورزشی کشور

آـ۲۹۶٤۷

با نهایت تاثر وتالم درگذشت ناگهانی مادر عزیزمان بانو عجبناز اردلان را باستحضار منسوبین، دوستان و اشنایان می‌رساند مجلس ختم مردانه وزنانه آن فقیدهسعیده روز چهارشنبه ۱۳ مهرماه از ساعت ٦ الی۸ بعداز ظهر در خانقاه صفی علیشاه منعقد می‌باشد.

مهین اردلان (حبیبی) ـ سیروس اردلان

آـ۹۸۹۵

بانهایت تاسف‌وتاثر درگذشت ناگهانی مادر همسرعزیزم را باطلاع می‌رساند مجلس ختم روز چهارشنبه ۱۳ مهرماه از ساعت ٦ الی۸ بعداز ظهر در خانقاه صفی‌علیشاه برگزار می شود.

محسن حبیبی

بانهایت تاسف وتاثر درگذشت ناگهانی بانو عجبناز اردلان همسر برادرم مرحوم سیف‌الدین اردلان را به اطلاع فامیل ودوستان می‌رساند. مجلس ختم مردانه وزنانه آن مرحومه در روز چهارشنبه ۱۳ مهرماه از ساعت ٦ الی ۸ بعداز ظهر درخانقاه صفی علیشاه برگزار میشود.

خلیل اردلان

بانهایت تاسف وتاثر درگذشت ناگهانی خانم عجبناز اردلان را باطلاع بستگان، دوستان وآشنایان می رساند مجلس ختم مردانه وزنانه آن‌مرحومه روز چهارشنبه ۱۳ مهرماه از ساعت ٦ الی۸ بعداز ظهر در خانقاه صفی علیشاه منعقد می‌باشد.

خانواده‌های: اردلان، حبیبی، شجاع اردلان، نوری، رضوی، امیرانی، معتمد وزیری، صادق وزیری، صدیق وزیری، اشراقی، بهرامج، وسایر خانواده‌های وابسته.

اطلاعات ـ مصیبت وارده را به خانواده‌های عزادار تسلیت می‌دهد.

بانهایت تاثر و تالم درگذشت نابهنگم جوان ناکام آقای آقای‌حسین هاشمی سجادی را بهاطلاع میرسانیم مجلس ختم زنانه و مردانه انمرحوم از ساعت ۱۷الی۱۹ روز چهارشنبه ۱۳ مهرماه جاری‌درمسجد ولی‌عصر و اقع‌درخیابان حشمت‌الدوله منعقد میگردد شرکت دوستان و آشنایان و همکاران گرامی باعث شادی روی آنمرحوم و تشکر و امتنان بازماندگان خواهدبود.

احمد هاشمی سجادی ـ ابراهیم هاشمی سجادی ـداریوش هاشمی‌عابدی ـ محمدهاشمی ـ خانواده های‌هاشمی ـشهیدی‌ـ نیرخدائی ـ نمازی ـ رحیم‌اوغلی ـ علوی رنجبر ـ مختاری.

۲ـ۲ آـ۹۷۹۹

بانهایت تاسف و تاثردرگذشت ناگهنی جوان ناکام حسین هاشمی سجادی برادر آقای داریوش سجادی کارمنداتاق را بطلاع عموم میرساند. مجلس ترحیم فقید سعیدروزچهارشنبه ۱۳مهرماه ازساعت ۱۷الی۱۹ در مسجد ولی‌عصر واقع در خیابان حشمت‌الدوله منعقد می‌باشد.

اتاق بازرگانی و صنایع ومعادن تهران

بانهایت تاسف و تاثردرگذشت ناگهانی جوان ناکام حسین هاشمی سجادی را باطلاع فامیل و آشنایان میرساند، مجلس ترحیم مقید سعید روز چهارشنبه ۱۳ مهرماه از ساعت۱۷ الی۱۹ درمسجد ولی عصر واقع در خیابان حشمت‌الدوله غربی منعقد می‌باشد.

تقی‌هاشمی ـ خانواده های هاشمی نژاد ـ گودرزی ـمدنی وسایر خانواده های وابسته.

اطلاعات ـ مصیبت وارده را ببازماندگان آنمرحوم تسلیت میدهد.

با کمال تاسف درگذشت بانو شاهنواز فردوسی نیاکی (ملک نیدی) را باطلاع‌اقوام و اشنایان میرسانند. مجلس ختم زنانه و مردانه انمرحومه بعدازظهر از ساعت ۱٤ تا۱٦ روز پنجشنبه مورخ ۱٤ر۷ر۳٦ در خانقاه صفی‌علیشاه برگزار میگردد.

خانواده های: فردوسی نیاکی، ملک، پرتوی ملک، ایمانی نیدی، فرزانه، صبری نیدی، ناصری نیاکی، خصوصی، مندس، نوبیبی و خاندان وابسته.

آـ۹۸۷۷

باکمال تاسف حادثه دلخراش مرگ مادر گرامی خود بانو شاهنواز فردوسی (ملک نیاکی) را باطلاع دوستان و اشنایان میرسند. مجس ختم زنانه و مردانه آنمرحومه از ساعت ۱٤ تا۱٦ روز پنجشنبه مورخ ۱٤ر۷ر۳٦ در خانقاه صفی‌علیشاه برگزار میگردد.

آذرنوش ملک ـ سعدالله ملک

اطلاعات ـ مصیبت وارده را ببازماندگان آنمرحومه و خانواده های وابسته تسلیت میدهد.

بانهایت تاسف و تاثرفوت مرحوم علی‌اذبر سیفی‌را باطلاع کلیه فامیل و اشنایان میرساند. مجلس ترحیم مردانه وزنانه روزچهارشنبه ۱۳ر۷ر۳٦ ازساعت ٤الی٦ بعدازظهر در مسجد قائم نارمک ٤٦متری شرقی سمراه مهرو ختم زنانه درهمانساعت درمنزل آنمرحوم واقع در ٤٦ متری شرقی سمراه مهر میدان ۱٦ پلاک ۱ + ۱۲ برگزار می‌باشد.

خانواده‌های: سیف زرگر، سیفی، سیف فراهی، سیف. سیف نوری، ریحی، ریاحی نژاد، شریفی، حیدری، هاشمی، نوری‌مقدم، انصاری، فرنام، کرداسلامی، خبیره و خانواده‌های وابسته.

اطلاعات ـ مصیبت وارده را بخانواده های عزادار تسلیت میدهد.

بانهایت تاسف وتاثر درگذشت شادروان سکینه خانم سعیدی همسر حاج محمدعلی سعیدی خوانساری را باطلاع خویشان و دوستان وهمشهریهی محترم می‌رساند مجلس ختم زنانه ومردانه آن مرحومه روز چهارشنبه ۱۳ر۷ر۳٦ از ساعت ٤الی٦ بعدازظهر در حسینیه خوانساریها واقع‌درخیابان اول‌نیروی هوائی فرح‌آباد ژاله منعقد است باتشریف‌فرمائی خودتان روح آنمرحومه راشاد فرمائید.

خانوادهای: سعیدی‌ـ زرتابی‌ـ توکلی‌ـ عزیزی‌ـ حاج‌بنده‌ـ نقوی‌ـ پورهاشمی‌ـ جلیلی‌ـ نظری‌ـ سید صالحی‌ـ میر شفیعی ـ سجادی‌ـ ضرغامی‌ـآقاکثیری‌ـ قیصری‌ـاورعی‌ـ صلابت‌ـمیرباقری‌ـ جواهری‌ـ بخشی‌ـ امینی.

اطلاعات‌ـمصیبت وارده‌رابخانواده‌های عزادارتسلیت‌میدهد

بانهایت تاسف و تاثر درگذشت مرحوم حنافرحنیک والده مکرمه جناب آقای حقنظر فرحنیک خدمتگزار صدیق و صمیمی جامعه کلیمیان ایران را باطلاع عموم همکیشان ارجمند میرساند. مجلس تذکر آن فقیده سعیده در روز پنجشنبه چهاردهم مهرماه از ساعت ٤ الی ٦ـ بعداز ظهر درکنیسای‌ابریشمی و اقع‌در بلوار الیزابت کاخ شمالی برگزار خواهد شد.

انجمن کلیمیان تهران‌ـ صندوق ملی‌ـ انجمن خیریه‌اتحاد‌ـ موسسات درمانی و بهداشتی کانون خیرخواه و کورش کبیر‌ـ انجمن خیریه وفرهنگی اتحاد‌ـ شورای خیریه امور اجتماعی کلیمیان ایران‌ـ انجمن محلی کوی کلیمیان‌ـ انجمن خیریه کلیمیان خراسانی‌ـ انجمن فرهنگی مدارس کورش‌ـ سازمان بانوان‌هاتف.

آـ۲۹۷۰۳

بانهایت تاسف وتاثر درگذشت شادروان حنا فرحنیک والده اینجانبان را باطلاع دوستان و آشنایان میرساند مجلس ترحیم روز پنج شنبه چهاردهم مهرماه از ساعت ٤الی٦ بعدازظهر در کنیسای ابریشمی واقع در بلوار الیزابت کاخ‌شمالی منعقدمیگردد.

حق‌نظر فرحنیک‌ـ رحمن فرحنیک‌ـ یوسف فرحنیک‌ـایران فرحنیک.

۱ـ۲ آـ۲۹۷۰۵

خانواده‌های موسی احسانی‌ـ شیریان‌ـ نظریان‌ـ عمرانی‌ـ فرزان‌ـ روشن‌ـ اشموئیلی‌ـ زریمانی‌ـ نیسانی‌ـ محبان‌ـ کاهن ـ هارونی‌ـ نعمان‌ـ میوریان.

با اندوه فراوان درگذشت شادروان خانم والده فرحنیک را باطلاع عموم میرسانند مجلس ترحیم آن مرحومه روز پنجشنبه ۱٤ مهرماه در کنیسای ابریشمی ٤الی٦ بعدازظهر منعقد میگردد.

آـ۲۹۷۰۷

درگذشت مرحومه فاطمه حجت‌نژاد بزرگ خاندان حجت‌نژاد را باطلاع دوستان و کاشانی‌های مقیم مرکز می رساند، مجلس ترحیم از ساعت ٥تا۷ بعداز ظهر پنجشنبه ۱٤مهر ۲۵۳٦ در مسجد قبا واقع درجاده قدیم شمیران‌جنب حسینیه ارشاد، خیابان شهزاد برقرار میباشد.

خانواده‌های: حجت‌نژاد، علی‌زاده، مهدی‌زاده، چایچیان، ورتابیان، عرشی‌زاده، نیکومنش، واعظی، بنیادی، رنجبر، دانشکده، رفاهی، مژده، ورقائی، حقیقی.

اطلاعات‌ـ مصیبت وارده را بعموم افراد خانواده‌های عزادار بویژه همکاران گرامی آقایان برادران چایچیان‌تسلیت می دهد.

باکمال تاسف درگذشت شادروان حاج حسین نوروزی (تفرشی) بزرگ خاندان‌فامیل‌را باطلاع دوستان‌وهمشهریان گرام می‌رساند. مجلس ترحیم زنانه ومردانه روز چهارشنبه سیزدهم مهرماه از ساعت ۳ الی٥ بعداز ظهر در مسجد ولی عصر واقع در خیابان حشمت‌الدوله چهارراه کیوان برقرار می گردد.

خانواده‌های: نوروزی، جهان‌پناه، وکیل‌زاده، پورنوروز، معزز، الهوردی، نوروزی مقدم، نوروزی‌زاده، هویدا، اکبرزاده، اشتری، رزمی‌پور، طواف، محمودیان، حکیمی، خلیلی، فیصلی، انوشیروانی وخانواده‌های وابسته.

اطلاعات ـ مصیبت وارده را به خانواده های عزادار تسلیت می‌دهد.

هو

۱۲۱

بمناسبت درگذشت بانوی صالحه عارفه باتقوی عصمت‌آزاد همشیره زاده مرحوم آقا شیخ هادی شریفی و والده ماجده‌اقایان رحمت‌الله واسدالله و هدایت‌الله آزاد مجلس ترحیم مردانه و زنانه روز ٤شنبه ۲۱ شوال از ساعت ٤ر٥ الی ٦ر٥ بعد از ظهر در منزل مرحوم آقای حائری واقع در دوراه مهندس خیابان‌ری منعقد است شایسته است عموم آقایان اخوان و دوستان شرکت نموده باقرائت قرآن مجید وفاتحه روح فقیده سعیده را شاد وموجب تسلیت وتشکر بازماندگان گردند.

هادی حائری ـ دکتر سعادتی ـ سید هبةاله جذبی ـ دکتر محب‌اله آزاده‌ـ دکتر نورعلی تابنده‌ـ علی تابنده.

باندوه فراوان درگذشت بانوی نیکوکارو متقی عصمت‌آزاد فرزندمرحوم حاجی شیخ علی‌اصغر سمنانی ومادر آقایان رحمت‌اله واسداله ومهندس هدایت‌اله آزاد را باطلاع کلیه دوستان و همشهریان محترم رسانیده و مجلس ختم آن مرحومه در روز ۱۳ر۷ر۳٦ از ساعت ٤ر٥ الی٦ر٥ بعد ازظهر در منزل مرحوم‌آقای حائری واقع در خیابان ری کوچه دو راه مهندس پلاک ۲۱ منعقد است.

هیئت سمنانیان مقیم تهران

خانواده‌های: آزاد‌ـ شریفی‌ـ صدر‌ـ طاهری‌ـ مدرسی تهرانی‌ـ میرزاپور‌ـ ضمیری‌ـ اشرف سمنانی‌ـ واصلی‌ـ امینی ستاری ـ سلیمی‌ـ اسدی‌ـ رحیمی‌ـ تفضلی‌ـ توکلی‌ـ اقوامی‌ـ بیطرف‌ـ الهی‌ـ صفاکیش‌ـ شریعت پناهی‌ـ دارائی‌ـ رضوانی‌ـ معصومی ـ غنوی‌ـ صدرائی‌ـ پیوندی‌ـ نیروئی‌ـ توسلی‌ـ قناد‌ـ فریدون.

درگذشت بانو عصمت آزاد را باطلاع میرساند مجلس ختم مردانه وزنانه آن مرحومه از ساعت ٤ر٥ الی٦ر٥ بعد ازظهر روز چهارشنبه ۱۳ر۷ر۳٦ در منزل مرحوم آقای حائری واقع درخیابان ری کوچه دوراه مهندس پلاک ۲۱ برگزار خواهد شد.

اطلاعات‌ـ مصیبت وارده را بخانواده‌های عزادار تسلیت میدهد.

اوست باقی

بانهایت تاثر و تاسف درگذشت ناگهانی شادروان عزیز چدنی (بصیری‌فر) رادرمشهدمقدس باطلاع‌فامیل وآشنایان می‌رساند. مراسم یادبود در مشهد مقدس برگزارگردیده‌است و نیز برای شادی روان آن مرحوم در تهران از ساعت۱۲ الی۲بعداز ظهر روز پنجشنبه ۱٤ مهرماه ۳٦ در خانقاه‌صفی علیشاه مجلس یادبودی برگزار خواهد شد. شرکت دراین مراسم موجب شادی روح‌آن‌مرحوم و تسلی خاطربازماندگان می باشد.

بتول بصیری‌فر، نزهت‌الملوک بصیری (علامه)، زهرا چوبدار، محمد علامه و خانواده های حاج صدرالشریعه علامه، تفرشی، میثاقی، هوشیار، سلامی، حکیم‌الهی، احمدی خواه، علوی‌نژاد، افغان‌پور، خسروی فرد، معیری، ثروتی.

اطلاعات ـ به خانواده های عزادار مصیبت وارده را تسلیت می‌دهد.

آـ۲۹٦۸۱

باکمال تاسف ضایعه بزرگ و غم‌انگیز فوت فرزند و همسر گرامی ومادر ارجمندمان بانو اقدس راهنما (سلطانی) رادر انگلستان باطلاع اقوام و دوستان و آشنایان میرسانند چهارشنبه ۱۳ر۷ر۳٦ ساعت ۸ صبح تشییع جنازه ازفرودگاه اصفهان بعمل خواهد آمد مجلس ختم مردانه و زنانه روز پنجشنبه ۱٤ر۷ر۳٦ ازساعت۹صبح‌لغایت ۱۲درمسجدکازرونی ابتدای خیابان میر منعقد می‌باشد.

حسن سلطانی، مهندس فضل‌اله رهنما، مهندس فرهاد، فرخ، فیروز و بهروز رهنما، عبدالعظیم رهنما، عبداله راهنما، نسرین ومنوچهر سلطانی، فریدون رهنما، پریچهر رهنما، رضا آرام، سیما آرین، پوران و آصفه مسعود، خانواده‌های رهنما، سلطانی، آرین، آرام، بانکی، میخک، دائی جواد، صاحب شکوه، مهروان، همدانی‌پور، باباخانی، مجاهد، افشار، دکتر مومنی، آقابابائی، کسائی، گلشنی، بشارت، دکتر مصطفوی.

آـ٦٤۰٦

اطلاعت ـ مصیبت وارده را به بازماندگان آن‌مرحوم تسلیت می‌دهد.

باقلبی اندوهبار باطلاع دوستان وفامیل می رساند. مجلس ختم مردانه برادر مرحوم ما شادروان حاج نصراله محلوجی کرمانشاهی ازساعت٤ الی٦بعداز ظهر روزپنجشنبه ۱٤ر۷ر۳٦ درمسجد آیةا... کاشانی واقع در خیابان پامنار منعقد می‌باشد.

خانواده محلوجی (کرمانشاهی)

آـ۲۹۷۳۱

اطلاعات ـ مصیبت وارده را به بازماندگان آنمرحوم تسلیت میدهد.

یادبود

از سروران و بستگان معظم که درمجالس ختم و پاسخرافا ویا تلفنا ازولایات ایران یا خارج جهت فوت مرحومه حاجیه فخرالحاجیه زندوکیلی (فتوحی) اظهار همدردی فرموده‌اندتشکر وازدیادعمر و سعادتشان را از خداوند متعال خواهانیم ضمنا چهلم فقیده‌سعیده روز چهار شنبه ۱۳ر۷ر۲۵۳٦ در حضرت عبدالعظیم باغ طوطی برسر مزار آنمرحومه از ساعت ٤تا٦ بعد ازظهر منعقد میباشد.

حاج حسین زندوکیلی، محمود زندوکیلی، کاظم زندوکیلی، سعید زندوکیلی، حاج مهدی فولادلووبانو، حاج تقی‌موسوی وبانو، بیژن حدادی و بانو.

بیاد عزیز از دست رفته مادرمان

بمناسبت سالروز فوت مرحومه بانو ایران شریفی‌آزاد کلیه مخارج سالروز بخانه پیران داده شد.

آقاخان شریفی آزاد و فرزندان

باندوه فراوان بمناسبت چهلمین روز درگذشت شادروان پدر بزرگوارمان مرحوم فضل‌الله ساریخانی مجلس یادبود مردانه وزنانه ازساعت ۲تا٤ بعد از ظهر چهارشنبه۱۳ر۷ر۳٦ درسالن شماره ۳ بهشت‌زهرا منعقد می‌گردد.

خانواده ساریخانی

آـ۹۹۱٥

مراسم چهلمین روز درگذشت جانگداز همسر و برادر عزیزمان شادروان عبدالنبی نمازی ازساعت ٤تا٦ بعدازظهر روز پنجشنبه ۲۲ شوال (۱٤مهر) همزمان درسالن، شماره ٤بهشت زهرا (تهران) و درمسجد سید فقیه (بهبهان) برگزار میشود شرکت سروران معظم، برادران دوستان و خویشان گرامی موجب مزید تشکر خواهد بود.

پروانه دولتشاهی ـ محمد حسین و محمدعلی نمازی

آـ۲۹٦٤٤

شراره عزیز

گوهری چون تو روحپرور و پاک

حیف باشد نهفته دردل خاک

دوسال پیش بهنگام مهرگان، همانطور که طبیعت برگ ریزان را آغاز میکند، تو نوگل عزیز پرپر شدی ورفتی ومارا داغدار و پریشان برجای گذاردی. فردا چهارشنبه سیزدهم مهر ماه در جوار حضرت ثامن‌الائمه در مشهد مقدس برای شادی روح تو دعا خواهیم کرد.

پدر و مادر داغدارت ـ پروانه و محمود ضیائی

تسلیت

جناب آقای دکتر محمد حسن رهنوردی
معاونت وزارت آموزش و پرورش

با کمال تاسف درگذشت مادر گرامیتان را تسلیت عرض نموده بقای عمر شما و خانواده محترمتان را از خداوند بزرگ مسئلت دارد.

رئیس فدراسیون هاکی ایران

جناب آقای دکتر محمد حسن رهنوردی
معاونت وزارت آموزش و پرورش

با کمال تاسف درگذشت مادر گرامیتان را تسلیت عرض نموده بقای عمر شما و خانواده محترمتان را از خداوند بزرگ مسئلت دارد.

رئیس فدراسیون ژیمناستیک ایران

جناب آقای دکتر محمد حسن رهنوردی
معاونت وزارت آموزش و پرورش

با کمال تاسف درگذشت مادر گرامیتان را تسلیت عرض نموده بقای عمر شما و خانواده محترمتان را از خداوند بزرگ مسئلت دارد.

رئیس فدراسیون کشتی ایران

جناب آقای دکتر محمد حسن رهنوردی
معاونت وزارت آموزش و پرورش

با کمال تاسف درگذشت مادر گرامیتان را تسلیت عرض نموده بقای عمر شما و خانواده محترمتان را از خداوند بزرگ مسئلت دارد.

رئیس فدراسیون ناشنوایان ایران

جناب آقای دکتر محمد حسن رهنوردی
معاونت وزارت آموزش و پرورش

با کمال تاسف درگذشت مادر گرامیتان را تسلیت عرض نموده بقای عمر شما و خانواده محترمتان را از خداوند بزرگ مسئلت دارد.

رئیس فدراسیون بریج ایران

جناب آقای دکتر محمد حسن رهنوردی
معاونت وزارت آموزش و پرورش

با کمال تاسف درگذشت مادر گرامیتان را تسلیت عرض نموده بقای عمر شما و خانواده محترمتان را از خداوند بزرگ مسئلت دارد.

رئیس فدراسیون بسکتبال ایران

جناب آقای دکتر محمد حسن رهنوردی
معاونت وزارت آموزش و پرورش

با کمال تاسف درگذشت مادر گرامیتان را تسلیت عرض نموده بقای عمر شما و خانواده محترمتان را از خداوند بزرگ مسئلت دارد.

رئیس فدراسیون اسکریم ایران

جناب آقای دکتر محمد حسن رهنوردی
معاونت وزارت آموزش و پرورش

با کمال تاسف درگذشت مادر گرامیتان را تسلیت عرض نموده بقای عمر شما و خانواده محترمتان را از خداوند بزرگ مسئلت دارد.

رئیس فدراسیون بکس ایران

جناب آقای دکتر محمد حسن رهنوردی
معاونت وزارت آموزش و پرورش

با کمال تاسف درگذشت مادر گرامیتان را تسلیت عرض نموده بقای عمر شما و خانواده محترمتان را از خداوند بزرگ مسئلت دارد.

رئیس فدراسیون کارانه ایران

جناب آقای دکتر محمد حسن رهنوردی
معاونت وزارت آموزش و پرورش

با کمال تاسف درگذشت مادر گرامیتان را تسلیت عرض نموده بقای عمر شما و خانواده محترمتان را از خداوند بزرگ مسئلت دارد.

رئیس فدراسیون پزشکی ورزشی ایران

جناب آقای دکتر محمد حسن رهنوردی
معاونت وزارت آموزش و پرورش

با کمال تاسف درگذشت مادر گرامیتان را تسلیت عرض نموده بقای عمر شما و خانواده محترمتان را از خداوند بزرگ مسئلت دارد.

رئیس فدراسیون چوگان ایران

جناب آقای دکتر محمد حسن رهنوردی
معاونت وزارت آموزش و پرورش

با کمال تاسف درگذشت مادر گرامیتان را تسلیت عرض نموده بقای عمر شما و خانواده محترمتان را از خداوند بزرگ مسئلت دارد.

رئیس فدراسیون شطرنج ایران

جناب آقای دکتر محمد حسن رهنوردی
معاونت وزارت آموزش و پرورش

با کمال تاسف درگذشت مادر گرامیتان را تسلیت عرض نموده بقای عمر شما و خانواده محترمتان را از خداوند بزرگ مسئلت دارد.

رئیس فدراسیون هندبال ایران

آـ۹۸٦۹

جناب آقای دکتر محمد حسن رهنوردی
معاونت وزارت آموزش و پرورش

با کمال تاسف درگذشت مادر گرامیتان را تسلیت عرض نموده بقای عمر شما و خانواده محترمتان را از خداوند بزرگ مسئلت دارد.

رئیس فدراسیون‌دوچرخه سواری‌ایران

جناب آقای دکتر محمد حسن رهنوردی
معاونت وزارت آموزش و پرورش

با کمال تاسف درگذشت مادر گرامیتان را تسلیت عرض نموده بقای عمر شما و خانواده محترمتان را از خداوند بزرگ مسئلت دارد.

رئیس فدراسیون نجات غریق ایران

جناب آقای دکتر محمد حسن رهنوردی
معاونت وزارت آموزش و پرورش

با کمال تاسف درگذشت مادر گرامیتان را تسلیت عرض نموده بقای عمر شما و خانواده محترمتان را از خداوند بزرگ مسئلت دارد.

رئیس فدراسیون جودو ایران

جناب آقای مهندس مرتضی مصطفی‌زاده‌شیرازپوریان

با اندوه و تاسف بسیار مصیبت وارده را ازصمیم قلب‌تسلیت عرض نموده وازخدای یکتابرای کلیه‌بازماندگان دوام وبقاء عمر خواستاریم.

حمیدآهوئیان زاده، سیدرضا فرح‌آبادی

سرکارخانم ربابه کجوریان مرآت آبادی

با اندوه و تاسف فراوان مصیبت وارده را از صمیم قلب تسلیت عرض نموده وازخدای بزرگ برای‌کلیه بازماندگان صبر وبردباری آرزو مینمائیم.

ناصر عباس آبادیان وبانو

آـ۹۸۷۹

تسلیت

همکار گرامی آقای حسین معمارزاده

بانهایت تاسف وتاثر درگذشت نابهنگام خواهر عزیزتان را صمیمانه تسلیت می‌گوید.

انجمن گویندگان و سرپرستان گفتار فیلم

سرکار خانم دقیق

مصیبت ناگهانی فوت خواهر گرامی و خواهرزاده ناکام شما را تسلیت گفته بقاء عمر و صبر و شکیبائی برای بازماندگان آرزومندیم.

پزشکان بیمارستان قلب بنیاد ملکه پهلوی

سرکار خانم دقیق

بانهایت تاثر واقعه جانگداز وارده را بسرکار وخاندان محترم تسلیت عرض میکنیم.

وثیق ـ براغوشی ـ سپهری ـ داورپناه ـ مظفری ـ امیری‌ـ شجاعی‌ـ بکائی‌ـ صمیمی.

جناب آقای علی‌رضا رادبی

باکمال تاسف مصیبت وارده را به شماوخانواده های محترم رادبی و مجلسی تسلیت عرض مینمائیم.

منیر ومحمد اسفندیاری

جناب آقای حاج‌اسداله هادیان ریحان‌آبادی

بدین وسیله مصیبت‌وارده را ازصمیم قلب تسلیت عرض نموده‌وازخداوند برای‌کلیه بازماندگان صبرو شکیبائی آرزو داریم.

سید ابوالقاسم سلطانی زاده‌و بانو

درگذشت شادروان ابوالقاسم قدوسیان را به خاندان محترم قدوسیان و عموم بازماندگان تسلیت عرض مینمائیم.

هیئت مدیره شرکت پاکمن

بانهایت تاسف‌وتاثر درگذشت شادروان ابوالقاسم‌قدوسیان مدیرعامل شرکت سوفالین رابه‌خانواده محترم آنمرحوم تسلیت عرض نموده بقای بازماندگان را آرزو دارد.

ازطرف شرکت استورک ایران ـ بیکیان

سرکار خانم ترکان دقیق

از استماع خبر مصیبت وارده بی‌نهایت متاثر گردیده امیدواریم مارا نیز درغم خود شریک بدانید.

رئیس و مربیان وکارمندان آموزشگاه عالی پرستاری‌و بهیاری بنیاد ملکه پهلوی.

دوست و همکار ارجمند آقای محمد ناظهپور

باکمال تاسف درگذشت نابهنگام ابوی گرامی راتسلیت عرض نموده از خداوند بزرگ برای شما و خانواده‌محترم صبر وشکیبائی مسئلت می‌نمائیم.

کارمندان اداره حسابداری بیمه حافظ

جناب آقای عبدالمحمد عزیزی مدیر کل محترم آموزش و پرورش بندرعباس

ازفوت جانگداز شادروان ابوالقاسم قدوسیان بی‌نهایت متاثر ضمن عرض تسلیت خودرا شریک غم‌و اندوه جنابعالی وخانواده محترم میدانیم.

مهندس یوسف انصاری، جلال ایمانی پیرسرائی، مهندس علی خلیلیان، هوشنگ به‌آفرید، مهندس عباس واسعی، بزرگ ایمانی پیرسرائی، عبدالمطلب یحیی‌پور انصاری، ابوالقاسم انصاری، غلام طواف، ابراهیم صدیقی.

سرکار خانم گلناز کریمپور

مصیبت وارده را تسلیت عرض نموده بقاء عمر شما و خانواده عزیزتان را از خداوند مسئلت دارم.

فرخزاد منوچهری

جناب آقای مهدی کریمپور طالبی

مصیبت وارده را تسلیت عرض نموده از خداوند عمر طولانی برای شما و خانواده محترمتان خواهانم.

فرخزاد منوچهری

جناب آقای مهندس علیرضا رادبی

بانهایت تاسف و تاثر فوت مادر گرامی شما را تسلیت گفته و بقاء عمر و شکیبائی برای شما و سایر بازماندگان را از خداوند مسئلت مینماید.

کاظم کریمی

جناب آقای شهروز وبهزاد ملک‌آرائی

باکمال تاسف مصیبت وارده راتسلیت میگویم.

امیراصلان شکوهی

همکار ارجمند جناب آقای هادی شتابی

بانهایت تاسف‌و تالم درگذشت نابهنگام پدر گرامیتان را بجنابعالی و خانواده های وابسته تسلیت میگویم.

اسماعیل معلمی

سرکارخانم حبیبه لاهیجی لیلاآبادیان

باتاسف و تاثر فراوان مصیبت وارده را ازصمیم قلب تسلیت عرض نموده واز خداوند بزرگ برای‌کلیه بازماندگان صبر وبردباری آرزومندیم.

ناصرالدین کریم‌آبادی‌وبانو

سرکارخانم زینت‌السادات ابهری لکستانی زاده

با اندوه و تاسف بسیار مصیبت وارده راازصمیم قلب تسلیت عرض نموده وازخداوند برای‌کلیه بازماندگان صبر وشکیبائی آرزوداریم.

شهره امامی پوریان، راهله امیرپورادادی

سرکارخانم عذرا مفیدیان‌صدیق پوریان

باتاسف و قلبی اندوهناک مصیبت وارده را از صمیم قلب تسلیت عرض نموده واز ایزد توانابرای کلیه بازماندگان صبر جمیل آرزومندیم.

کیخسرو رضوان زاده‌پور وبانو

همکارگرامی آقای مهندس نصرت‌اله انورپور حبیبی

بانهایت تاسف‌و قلبی اندوهناک مصیبت وارده را ازصمیم‌قلب تسلیت عرض‌نموده دوام وبقاء عمر برای سایر وابستگان‌ازخداوند آرزو مینمائیم. سید نصراله عباسیان، تیمور رضازاده پور

جناب آقای حاج‌اسماعیل قرائی کاویانی‌پور

بدین‌وسیله مصیبت وارده را ازصمیم قلب تسلیت عرض‌نموده دوام‌وبقاء عمر برای یکایک بازماندگان از خدای بزرگ آرزو مینمائیم.

سید احمد فارسیان زاده، حسین‌بهرام‌پور

جناب‌آقای نصرت‌اله داودسرائی همدانی

باکمال تاسف و اندوه فراوان مصیبت وارده را از صمیم قلب تسلیت عرض‌نموده واز ایزدتوانا برای‌کلیه‌بازماندگان صبر و شکیبائی آرزو مینمائیم.

کمال‌الدین مستوفی‌پور، سیدرحیم قائمی

جناب آقای محمدجواد زعیم‌زاده‌کردستانی

بانهایت تاسف‌و قلبی اندوهناک مصیبت وارده را ازصمیم قلب تسلیت عرض نموده دوام وبقاء عمر برای سایر بازماندگان آرزو مینمائیم.

محمدناصر اردستانی‌پور، حسین وحید میرزائی

جناب آقای مهندس خسرو عنایتی پور عطائیان

باقلبی مملو ازتاثر واندوه‌مصیبت وارده را ازصمیم قلب‌تسلیت عرض نموده واز خداوند بزرگ‌برای کلیه بازماندگان صبروبردباری آرزو مینمائیم.

محمدکریم پرویزخانی، تیمورو‌کیل آبادی

جناب آقای مهندس هدایت‌الله کاظمی پورنسرینی

مصیبت‌وارده را ازصمیم قلب به جنابعالی تسلیت عرض‌نموده واز خداوند برای‌کلیه بازماندگان صبر وشکیبائی آرزوداریم.

محمدناصر پروائی زاده، اکبر محلات‌پور

جناب آقای مهندس نصراله آق‌پوریان لاهیجانیان

بدین وسیله مصیبت‌وارده را ازصمیم قلب تسلیت عرض نموده دوام وبقاء عمر برای یکایک بازماندگان از ایزد متعال خواستاریم.

پوریاور رحیمی‌زاده، سید محمودابریشم‌کار

سرکارخانم ملیحه گلرو زینت‌سرائی

باکمال تاسف‌وتاثر مصیبت وارده را ازصمیم قلب تسلیت عرض‌نموده دوام‌و بقاء عمر برای یکایک بازماندگان از خدای‌بزرگ آرزو مینمائیم.

صدیقه فاطمی زاده، زهرا کتیرائی

همکار محترم سرکارخانم نیک‌انجام (قدوسیان)

بانهایت تاثر و تاسف مصیبت وارده را تسلیت عرض مینمائیم مارا درغم خود شریک بدانید.

همکاران انستیتو ودانشکده علوم تغذیه و صنایع‌غذائی ایران

جناب آقای سرحدی

درگذشت پدر گرامیتان را تسلیت گفته بقای عمر سرکار و آن خاندان ارجمند را از پیشگاه کردگار توانا خواهانیم.

فرح یزدانی، امین‌کار، احدی، امیرفتحی، محمد حسین یزدانی.

جناب آقای عبدالمحمد عزیزی
مدیرکل آموزش وپرورش استان هرمزگان

در روندبه کمال غم های بزرگ انسان های بزرگ‌میسازد واراده در پناه تحمل مصیبت ودردشکل میگیرد واز این‌همه ارزشمندتر آن هنگام‌که‌در جهت رضای خداباشد که کمال‌انسانی طلب رضای خداوند است ضایعه دردناک درگذشت عزیز از دست رفته خاندان شماموجب تاسف واندوه‌ماست اما اطمینان داریم نقش ایمان در رفتار شما تحمل آنرا آسان ساخته اینک باعرض تسلیت‌وبیان‌همدردی خویش‌سعادت و سلامت‌بازماندگان آن مرحوم خصوصا جنابعالی را از خداوند بزرگ‌خواستارم.

بند رعباس‌ـ از طرف شورای دبیران علوم دینی‌ـمحمد شریف نحوی

سرکار خانم ترکان دقیق

باکمال تاسف مصیبت وارده را بسرکار و خانواده‌های وابسته تسلیت عرض می‌نمائیم.

از طرف کلیه پرستاران و بهیاران بیمارستان بنیادملکه‌پهلوی

جناب آقای تخیری

با کمال تاسف وقلبی پرازاندوه مصیبت وارده را از صمیم قلب تسلیت عرض نموده امید است که مارا در غم و اندوه خود شریک بدانید. سیاوش نوشین

جناب آقای پرویز مهدوی اصل

بانهایت تاسف در اندوه درگذشت پدر ارجمندتان ما را نیز شریک بدانید، مصیبت وارده را بشما و خانوادهتان تسلیت عرض می‌نمائیم.

محمد گیلانی، منوچهر مظاهری، محمد رضا امجدی

جناب آقای مهرداد جعفرزاده

مرا در غمت شریک بدان.

دوستدار تو سیاوش نوشین

جناب آقای مهندس رادبی
ریاست محترم بانک ساختمان

هیئت مدیره واعضاء شرکت تعاونی مسکن کارکنان دانشگاه تهران مصیبت وارده را صمیمانه تسلیت عرض می نمایند.

دکتر سیروس یزدانی

جناب آقای دکتر محمد حسن رهنوردی

مصیبت وارده را بهجنابعالی و خانواده گرامیتان تسلیت عرض می‌نماید.

مصطفی واعظ تهرانی

آقای مسیحاله اسفندیاری

مرا درغم خود شریک بدانید.

عبدالعلی خرمی

جناب آقای ابوالقاسم قدوسیان

مصیبت وارده را از صمیم قلب بشما تسلیت گفته برای جنابعالی و بازماندگان آن‌مرحوم صبر وشکیبائی آرزودارم.

بندرعباس ـ از طرف کارکنان دبستان سنائی

حسین داسمه

جناب آقای دکتر اردشیر غفاری

مصیبت وارده را تسلیت عرض می‌نمائیم.

امیرفر، خوش‌نیک، وریائی.

خانواده محترم صانعی

بانهایت تاسف درگذشت جبرائیل صانعی را به همسرو بازماندگان آن‌مرحوم تسلیت عرض می‌نمایم.

جلفای آذربایجان ـ احمد بیاد

جناب آقای دکتر حسین نخعی ریاست محترم
دانشکده ادبیات و علوم انسانی دانشگاه جندی‌شاپور

با نهایت تاسف وتاثر مصیبت وارده را تسلیت گفته خودرا درغم واندوه جنابعالی شریک می‌دانیم.

اهواز‌ـ عزیز آصفی‌ـ دکتر مهرداد شامپسند

جناب‌آقای هرمز منصوریان نائینی زاده

با اندوه و تاسف بسیار مصیبت وارده را ازصمیم قلب‌تسلیت عرض نموده دوام وبقاء عمر برای یکایک بازماندگان از ایزدمتعال خواستاریم.

حسینعلی کارائی‌پور، تیمورحیم زادگان

آـ۹۸۷۷

سپاسگزاری

بدینوسیله ازکلیه دوستان، بستگان وفامیل ارجمند که در مراسم تشییع جنازه وتدفین وختم و هفتمین روز درگذشت برادرمان شرکت و یا بوسیله تلگراف وجرایدابراز همدردی نموده‌اند تشکر می‌نمائیم‌و توفیق همگان‌راآرزو مندیم.

خانواده‌های: شاهرخی‌ـ شجاعی

مجالس وعظ و سوگواری

مجلس تبلیغ و سوگواری

بمناسبت فرارسیدن سالروز رحلت وشهادت امام بحق‌ناطق حضرت‌ابی‌عبدالله جعفربن محمدالصادق ع رئیس مذهب ناجیه جعفری که دنیای تشیع رادر غم و اندوه و عالم علم وایمان و روحانیت راسوگوار ساخته است. بمنظور ابراز ارادت به ساحت قدس امامت و بهره‌مندی از مکتب انسان ساز آنحضرت مجلس سخنرانی و سوگواری در مسجد بزرگ امام صادق ع واقع در آریاشهر از شب چهارشنبه ۲۱ شوال ۱۲ مهرماه‌تا دهشب بعد از فریضه نماز جماعت از ساعت ۸تا۹ منعقد وخطیب دانشمند اسلامی آقای دکتر سید عبدالرضای حجازی در باره شخصیت علمی آن امام سخن میگویند ازجمیع فضیلت خواهان دعوت میشود که دراین محفل سوک وتبلیغ شرکت فرمایند.

بمناسبت ایام شهادت امام بحق ناطق حضرت جعفربن محمد الصادق ششمین پیشوای بزرگ شیعیان ورئیس‌مذهب مجلس ذکر مناقب ومصائب آن حضرت از امشب تاآخرماه شوال درمسجد جامع اوین منعقد است ودانشمند محترم جناب آقای دکتر مناقبی ازساعت ۸تا۹ بعداز ظهر پیرامون نهضت علمی امام صادق علیه‌السلام سخنرانی می‌فرمایند.

بسمه تعالی

بمناسبت رحلت پیشوای ششم امام صادق «ع»، مجلس توسلی بمدت ۸ شب از تاریخ ۱۵ مهرماه تا تاریخ ۲۲ مهر ماه جاری در منزل خطیب ارجمند جناب آقای حاج‌شفیعی برگزار می‌شود شرکت آقایان وبانوان باعث خوشنودی ولی عصر ارواحنا فداه وامتنان این هیئت است.

هیئت قائمیه شیراز

شیراز‌ـ خیابان اصلاح‌نژاد کوی پارس پلاک ۲۲

بمناسبت شهادت حضرت امام جعفر صادق علیه‌السلام وآغاز دوازدهمین سال فوت مرحوم والد علیه‌الرحمه ازشب چهارشنبه ۲۱ شوال تاده شب مجلس تذکر و موعظه‌درمنزل فقید سعید درخیابان پامنار کوی نهاوندی برقرار است.

فرزندان مرحوم حاج سیف‌الاشراف افجه‌ای

شیعه پیرو جعفربن محمد (ع) است

جهان تشیع که باسیر تکاملی بشریت پیش می رود مرهون رهبری پیشوای ششم امام صادق (ع) است که‌نیاز انسانها را مرتفع ساخته لذا مجلس در ایام رحلت‌آنحضرت از شب ۲۱ شوالی در چهلستون برقرار و جناب ثقةالمحدثین آقای سیدجمال‌الدین مرتضوی دراین باره بحث می نماید. کتابخانه صبح وعصر دراختیار دانش پژوهان میباشد پلی‌کپی تقدیم می‌گردد.

کتابخانه مدرسه چهلستون مسجد جامع

آـ۹۸٦٥

دبیر کل حزب:

حزب مشکل استخدامی بانکها و مسکن فرهنگیان را حل میکند

اجرای مقررات استخدامی بانکها نباید بلاجرا وراکد بماند

تاروزیکه دو جناح براه شناخته شده‌ای نیفتند تشکیل جناح جدید ایراد فعلی را تشدید میکند

دبیر کل حزب از همه‌ی افرادیکه بکارهای سیاسی‌علاقه دارند دعوت کرد تا در پهنه حزب استعدادهای خود را بروز دهند و به‌آنها اطمینان‌داد که در انتصابات آینده علاقه‌و استعداد آنها مورد توجه‌قرار خواهد گرفت.همچنین بمقاماتی که قدرت اعطاء وارجاع شغل را دارند یادآور شد، که‌مشاغل مهم را بافراد با استعداد و علاقه در مقابل فعالیت آنها در امور مملکتی بسپارند زیرا این امر موجب میشود افراد فوق با امیدواری و اطمینان بسلامت وصحت امور اداری استعداد های خود را در اختیارسازمان های مملکتی قرار دهند.

مسکن فرهنگیان

باهری مطلب فوق رادرجلسه دیروزاندیشمندان ونویسندگان مطرح ساخت و اضافه کردحزب محل عرضه همه گرفتاریهای مردم وحل وفصل آنها است. منجمله موضوع تاخیر کار مسکن فرهنگیان و عدم‌اجرای مقررات استخدامی کارکنان‌بانک های خصوصی دو موضوع حساس هفته جاری بود که‌در هر دو مورد حزب اقدام لازم را بعمل آورده است. باهری در مورد مسکن فرهنگیان گفت اعتبار ووام مانع اجرای‌برنامه های مسکن این گروه‌زحمتکش شده است در حالیکه این‌مسئله نباید طرح مهم مسکن این‌گروه را مختل سازد. محدودیت اعتباری اگر وجود داشته‌باشد باید در رشته‌های دیگر رعایت شود نه‌در جهت تعطیل و تضعیف کار شرکتهای تعاونی. در اینجا غیر از تاخیر اجرای طرح خانه‌سازی برای‌فرهنگیان اصل مهم دیگر یعنی اصل‌تعاون مطرح است که محدودیت‌ها نبایدآنرا به‌تعطیل و سرخوردگی بکشاند. برای حل و فصل نهائی مطلب فوق ازوزرای بانکهای مرکزی‌و ملی و رهنی وفرهنگیان دعوت شد تا مشکل بنحو مطلوب حل شود.

مقررات‌استخدامی بانکها

دبیر کل حزب در مورد اجرای مقررات استخدامی‌بانک ها نیز متذکر شد متاسفانه این مقررات فقط بعلت مخالفت‌چند مدیر بانک خصوصی مدتی است راکد مانده است. این نوع کندکاری‌بانفس دوران رستاخیز سازگار نیست. اگر مقررات اشکال دارد بایدرفع شود، مخالفت چند تن نباید مقرراتی را که مربوط به رفاه یک طبقه از کارمندان میشود بلاأجرا و راکد بگذارد.

در جلسه دیروز مسئله فعالیت جناحها مورد بحث‌قرار گرفت وعده‌ای معتقد بودند جناحها نتوانستند رسالت‌خود را بروشنی دریابند و یا اگر دریافتند آنرا بمرحله اجرا بگذارند.

دبیر کل در همین زمینه‌گفت: جناحها در بستر فکری حزب حرکت میکنند مسلم اینست که جناحها از خود حرکت لازم رانشان نداده‌اند اما حزب هم حرکت فکری لازم را نداشت. این امر برای حزب و جناحها یک وظیفه فوری است که کمبود گذشته را در حرکت سریع‌و قاطع‌آینده‌جبران‌سازند. ظاهرا همین کوتاهی موجب شده عده‌ای معتقد باشند که‌باید جناح یاجناحهای دیگری هم بوجود آید.

بنظر من تا روزیکه دوجناح براه شناخته شده‌ای نیافتندو اصولا نقش جناح برای‌افراد سطوح مختلف حزب بدرستی روشن و لمس نشود، تشکیل جناح جدید نه تنها باری از دوش نمیگیرد بلکه مشکل یا ایراد فعلی را تشدید میکند.

این نکته نیز در جلسه‌دیروز تائید شد که جناحها درآستانه حرکت جدیدی هستند و با روشن شدن برنامه‌ها وهدفها در آینده نقش فعالتری بعهده میگیرند وهر نوع قضاوتی در باره آن باید به‌آینده نه چندان دور واگذار گردد.

اطلاعات دیپلماتیك

۲۰ سناتور بافروش رادارپرنده(اواکس) بایران مخالفت کردند

در آستانه بررسی وطرح فروش رادارهای پرنده (آواکس) به ایران درسنای امریکا خبرگزاری فرانسه خبر داد که جناح مخالف با عرضه یک قطعنامه که‌امضای ۲۰ سناتور در زیر آنست با فروش آن مخالفت کرد. خبرگزاری در همین گزارش گفته است:

بیست سناتور امریکائی‌که قطعنامه مذکور را امضاء کرده‌اند نگران آنند که با فروش این رادارهای تکامل یافته به‌ایران، شوروی برای دست‌یافتن به‌اسرار«آواکس» دشواری چندانی نخواهد داشت.

سناتورهای مذکور ضمنا از آن بیم دارند که فروش رادارهای پرنده، امریکا را در ایران متعهد خواهد ساخت زیرا کارشناسان امریکائی برای‌آموزش‌کادری که در ایران با این رادارها کار کنند، به ایران خواهند رفت.

سناتورهای امریکا معتقدند که اگر این رادارها بدست شوروی بیافتد دفاع ایالات متحده امریکا و سازمان پیمان آتلانتیک شمالی که قرار است به این رادارهای جدید مجهز شوند، بمخاطره خواهد افتاد و شورویها از سوی دیگر خواهند توانست این نوع رادار را که بطرف پائین نگاه میکند، تهیه کنند وبدین ترتیب با سهولت بیشتری موشکهای کروز را که عنصر اساسی دفاع امریکاست نشانه‌گیری کنند.

«جیمی کارتر»، رئیس جمهوری امریکا فروش این رادارها را به ایران در ماه ژوئیه گذشته به‌کنگره امریکا پیشنهاد کرد اما پس از برخورد با مخالفت شدید کنگره پیشنهاد را به حال تعلیق گذاشت. جیمی‌کارتر بار دیگر این پیشنهاد را روز ۷ سپتامبر به کنگره تسلیم کرد و کنگره امریکا باید ظرف ۳۰ روز از آن تاریخ فروش رادارها را تصویب یا رد کند.

خودکار بیک
درسراسر کشور
فقط ۵ ریال

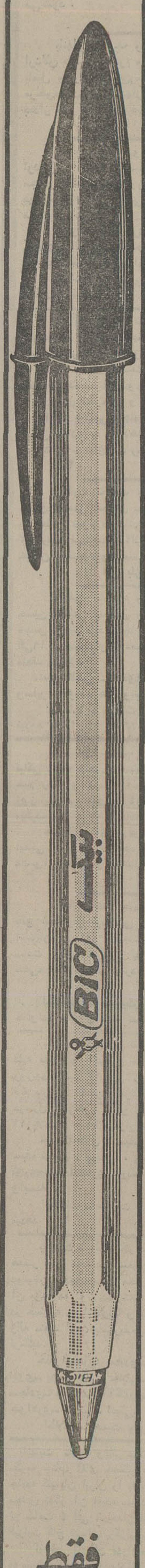

فقط بیک مثل بیک مینویسد
BIC

کشتی دانش‌آموزان آسیا ـ بغداد

ایران نایب قهرمان آسیا شد

ایران مسابقات کشتی آزاد قهرمانی دانش آموزان‌آسیا را بابدست آوردن مکان دوم به آخر برد.

۳ مدال‌طلا، ٤مدال نقره و ٥ مدال برنز که ٤٦ امتیاز در بر داشتند، ایران را در پی‌کشور میزبان «عراق» درمکان نایب قهرمانی قرار داد.

محمود حیدری (۲۸کیلو)، سیاوش نوری (۳۵ کیلو)، یعقوب جوییاری (٤۱ کیلو) سه چهره طلائی ایران بودند. ضمن اینکه محمد ذوالفقاری (۳۰کیلو)، مجید صادقی (۳۲ کیلو)، جواد راحلی (٤٥ کیلو)، مرتضی حبیبپور (٦۷کیلو) نقره گرفتند و علی میزبانی (۳۸کیلو)، سامان قادری (٤۹ کیلو)، صفت‌الله رستمی (٥۳ کیلو)، جعفرسروری (٥۷کیلو)، طراوت (٦۷ کیلوببالا) بمدال برنز رسیدند.

تیم عراق با ٥۱ امتیاز مقام قهرمانی را مال خودکردو پس از ایران، کره شمالی با ٤٥ امتیاز، اندونزی با ۲٤امتیاز، لبنان با ۱۲ امتیاز و فلسطین‌با ۱۱ امتیاز چهارم‌تا ششم‌شدند.

همکاری ارتش برای کمك به وزارتخانه‌ها و سازمان های دولتی

سخنگوی روابط عمومی ستاد بزرك ارتشتاران گفت: در اجرای فرمان مطاع شاهنشاه آریامهر ارتش شاهنشاهی تاکنون توانسته‌است علاوه برانجام‌ماموریتها ووظایف حساس خود در فعالیتهای‌مربوط بمردم یاری و کمك بوزارتخانه هاو سازمانهای دولتی شرکت کند و آنها را در جهت تحقق اهداف ملی و میهنی یاری‌دهد. هواپیمائی‌نیروی‌زمینی‌شاهنشاهی (هوانیروز) یکی‌از یگانهائیست که همواره در اجرای این‌فرمان نیرو و امکانات خود را در اختیار سازمانهای درخواست کننده قرارداده است. وی‌اضافه کرد بعنوان نمونه در جریان پشتیبانی هوائی از عملیات‌وزارت نیرو شرکت تولید وانتقال نیرو در مسجد سلیمان هواپیمائی نیروی زمینی شاهنشاهی موفق شددر مدت سه‌ماه باشش‌فروند هلیکوپتر و۱۱۳۹ ساعت پرواز شرکت تولید و انتقال نیرو در مسجد سلیمان را برای انجام برنامه های‌آن شرکت درزمینه حمل پرسنل و باریاری دهد.

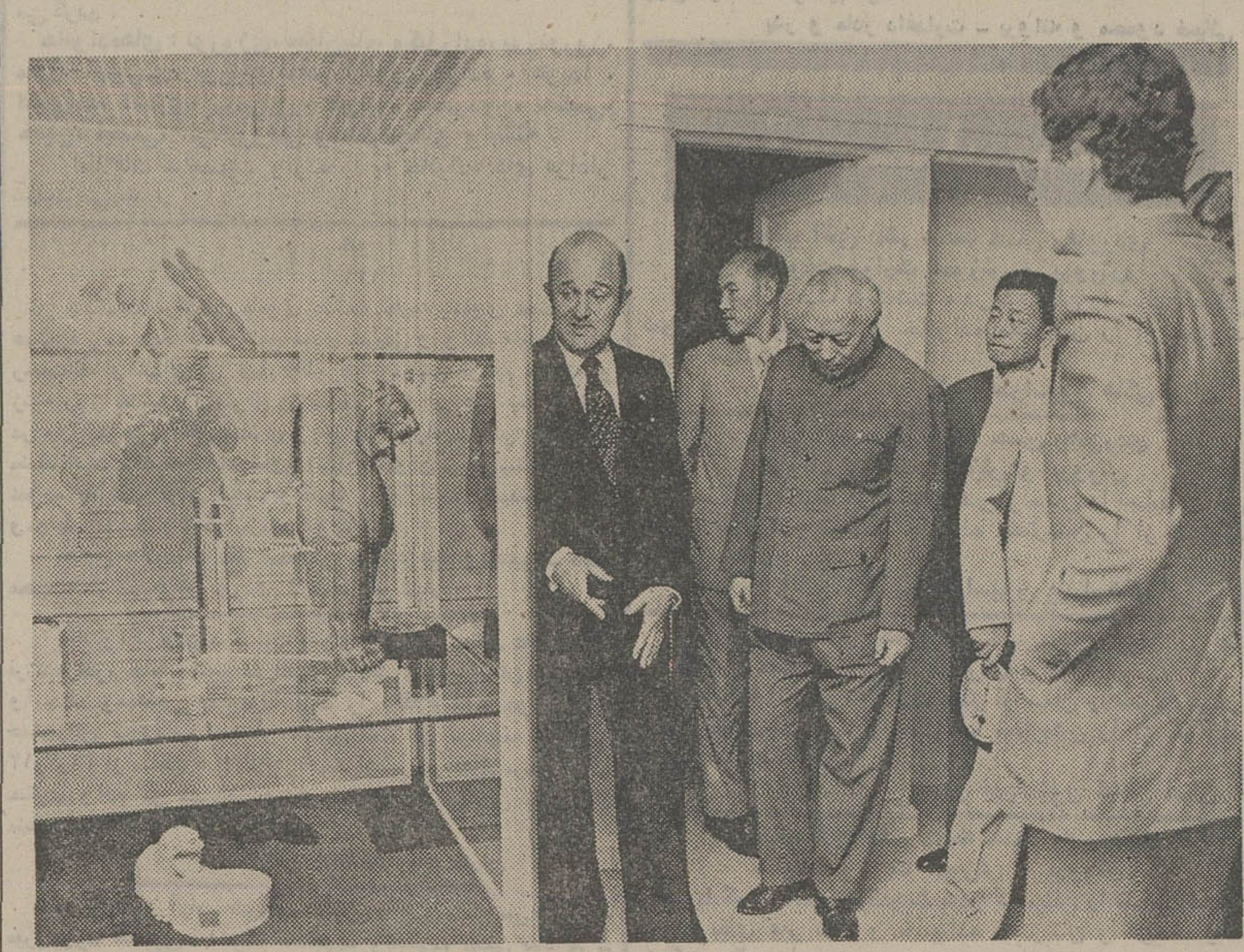

سفرای خارجی از مرکز فرهنگی عباسی دیدن کردند

به دعوت دکتر هوشنگ‌نهاوندی رئیس دفترمخصوص علیاحضرت شهبانو عصر دیروز جمعی از سفراء کشور های خارجی در دربار شاهنشاهی و گروهی از شخصیت های مملکتی ازمرکز فرهنگی و هنری رضا عباسی دیدن کردند. در این دیدار قسمت‌های‌مختلف این مرکز شامل آثار پیش‌از اسلام دوره اسلامی خط و مینیاتور، مجموعه خصوصی مهندس محسن‌فروغی وهمچنین تابلو های«کارل‌می» که‌آثارش نمایانگر چهره ایران‌است‌مورد بازدید قرار گرفت. در عکس دکتر نهاوندی در باره چندائر تاریخی‌به‌سفرای خارجی توضیح میدهد.

در مجمع عمومی سازمان کارگران مطرح شد

مشکل کارگران در استفاده‌از بیمه‌درمانی

در مجمع عمومی سازمان کارگران تهران گفته شد در بیمارستان های طرف قرارداد با سازمان تامین‌خدمات درمانی برای بیماران بیمه تخت خالی وجود ندارد واین بیماران برای بستری شدن مجبورند٦ تا ۸ ماه بانتظار بنشینند.

مجمع عمومی‌سازمان کارگران تهران که باشرکت گروهی از نمایندگان مجلس شورای ملی و انجمن های ملی از گروه کارگر و بیش از ٥٠٠ نفر از نمایندگان کارگران تشکیل شد نارسائیها و مشکلات درمانی‌را مورد بحث قرار داد.

در این جلسه عبداله بلندقد عضو انجمن شهر پایتخت گفت: در آغاز پیدایش‌سازمان تامین خدمات درمانی ،قانونی که این سازمان مجری آن‌بود جلوه فریبنده‌ای داشت ونوید بهبودوضع‌درمانی بیمه‌شدگان بویژه کارگران را میداد اما سازمان با گذشت مدتی کوتاه عملا در جهت خلاف آن گام برداشت‌و روزبروزبرنارسائی ها و تنگناهای درمانی افزوده

وی اضافه کرد کارگران بیمه شده که امروز ۳۰ درصد حق بیمه پرداخت میکنند از نظر وضع درمانی نسبت به گذشته که ۱۸ درصد حق‌بیمه پرداخت میکردند وضع بدتری دارند .هم‌اکنون بیماران‌بیمه‌ای برای بستری شدن در بعضی از بیمارستان ها نوبت ٦ تا۸ ماهه میگیرند و این امرتفاوت فاحش و استثناهای مسلم بین بیماران بیمه شده و بیماران آزاد را به ثبوت میرساند.

در مورد دارو بلندقدگفت: کارگر بیمه شده با نسخه تامین خدمات درمانی به داروخانه مراجعه میکند اما جواب می‌شنود که دارو نداریم در صورتی که همین کارگر با پرداخت پول همان دارو راز همان داروخانه دریافت میکند. آیا موقع آن نرسیده استکه مسئولان وزارت بهداری و بهزیستی فکر اساسی نسبت به رفع این مشکلات و تنگناها بکنند؟

آنگاه محمد مهاجر تهرانی دبیرسندیکای‌کارگران مخابرات گفت: در بیمارستان هدایت ۳۰ تن از پرستاران استعفا کردند اما مسئولان اصلا بفکر جبران آن نیستند.

وی اضافه کرد حق نوزاد را که در قانون تصریح شده است نمی دهند و تفاوتی که مسئولان بیمارستان ها بین بیماران بیمه و آزاد قائل می‌شوند کاملا چشمگیر است.

سپس رحیم پور بردباری نماینده مجلس شورای ملی و معاون‌سازمان کارگران‌ایران به تفصیل درباره بند ۲ فرمان ملوکانه مبنی برافزایش بهره‌وری و کاهش ضایعات سخن گفت و افزود: کارگران‌ایران در هرواحد تولیدی وصنعتی که کار میکنند باید مهارت‌های فنی رشته مربوط به خود را فرا بگیرند ووظایف خودرا با بصیرت تمام انجام دهند.

در این جلسه زنوزی یکی از نمایندگان کارگران پیشنهاد کرد که سازمان تامین خدمات درمانی‌درسراسر کشورباسرمایه خود داروخانه هائی ایجاد کند. وی با انتقاد از وضع طبقه بندی دارو خواستارلغو آن شد.

مدیران گرانفروش سه شرکت‌محکوم بزندان شدند

بدنبال کنترل‌شدید قیمتها ازسوی بازرسان اتاق‌اصناف پایتخت مدیران عامل سه شرکت به زندان و مدیران ۳۰ واحد صنفی به پرداخت جرائم نقدی محکوم شدند.

امروز اعلام شد به‌ساعات کار بازرسان اتاق اصناف برای کنترل و نظارت بیشتر در امر عرضه خدمات و کار ازطرف تولیدکنندگان‌ـ عمده فروشان و فروشندگان جزء ۲ ساعت افزوده شده است.

از سوی دیگر، تهیه فهرستی از اسامی آن گروه از گرانفروشان که تابحال ۳بار مرتکب تخلف شده‌اند آغاز شد تا پس از بررسی در مورد جلوگیری از ادامه کار این گروههای صنفی و تعطیل محل کسب آنها اقدام شود.

خبرنگار ما کسب اطلاع کردظرف دو روز گذشته، ۳۰ واحد صنفی بعلت‌تخلف های گوناگون موقتا تعطیل و صاحبان تعدادی دیگر از واحدهای صنفی بشرح زیر محکوم به زندان و پرداخت جریمه شدند.

کاظم سرکانی مدیر عامل شرکت توکلی‌یزدی فروشنده آهن خیابان بوذرجمهری چهارماه و نیم حبس جنحه و یکصد و پنجاه هزارریال جزای نقدی ـ یداله رئوف مدیر عامل شرکت شهیادان فروشنده لوازم خانگی و مصالح ساختمانی خیابان شاهپور بجرم۲٤۸فقره گران فروشی‌به‌چهارماه‌و نیم‌حبس‌ـ عبداله سخائی‌پورعمده‌فروش آهن ایستگاه فرودگاه پنج ماه حبس جنحه ـ حسین حشمتی‌خواه مسئول کوره آجرپزی پیام دویست هزار ریال جزای نقدی ـ احمد ابراهیمی مروی مسئول تعمیرگاه مجاز ٥٥ پیکان‌در خیابان ژاله یکصد و پنجاه هزار ریال جزای نقدی ـ فرج‌اله فرجزاده تولیدی پوشاک کیوان در کوچه برلن یکصد هزار ریال‌جزای نقدی.

بنیاد نیکوکاری والاحضرت شاهدخت شمس پهلوی

بیمارستان مفید وابسته به بنیاد نیکوکاری والاحضرت شاهدخت شمس پهلوی افراد زیر را باحقوق مکفی و شرایط مساعدجهت‌خدمت درتهران استخدام‌مینماید

۱ـ مهندس تاسیسات ۱ نفر حداقل دارای سه سال تجربه

۲ـ تکنیسین تاسیسات۳ نفر حداقل دارای سه سال تجربه

۳ـ کاخدار ۱ نفر دارای دیپلم متوسطه وسه سال تجربه کار دربیمارستان

٤ـ نگهبان ۹ نفر حداقل تحصیلات پایان دوره ابتدائی وبرك خاتمه‌خدمت وظیفه

از داوطلبان خواهشمنداست همه روزه از ساعت ۸ الی ۳۰ر۱۲ با در دست داشتن مدارك لازم به دفتر بیمارستان مفید واقع در جاده قدیم شمیران بالاتر از حسینیه ارشاد مراجعه نمایند.

گروه‌زیادی از زنان ودختران مشمول معاف میشوند

با ابلاغ قانون‌جدید خدمات اجتماعی‌زنان‌و دختران‌بدولت، گروه زیادی‌اززنان و دختران مشمول از انجام خدمت زیر پرچم معاف هستند که بایددر صورتی که واجد شرایط قانون جدید هستند برای تشکیل پرونده معافیت مراجعه نمایند.

قانون جدید خدمات‌اجتماعی زنان که امتیازات زنان مشمول را با امتیازاتی که‌مردان‌مشمول دارند برابر میکند، موجب‌می‌شود تا هزاران زن و دختر مشمول بتوانندتقاضای معافیت کفالت کنند.

قانون جدید که اینک بدولت ابلاغ شده‌است برای اجرابه سازمان خدمات اجتماعی زنان نیز ابلاغ خواهد شد و دختران و زنانی‌که مشمول استفاده‌ازقانون جدید هستند میتوانند تقاضا های خود را به این سازمان‌تسلیم کنند.

در قانون جدید خدمت اجتماعی دختران و زنان مشمول پیرامون شرایط درخواست معافیت‌کفالت آمده است: «زنانی که دارای‌شوهر باشند و یا کفیل منحصربفرد خانواده خود تلقی شوند از انجام خدمت زیر پرچم معاف میشوند»

نیز با توجه به مفاد همین قانون دختران و زنان مشمول مانندمشمولان ذکوردرصورتی که فرزند منحصر بفرد زن یا مردی باشندکه‌سنشان متجاوز از ٦۰ سال باشد از انجام خدمت زیرپرچم معاف میشوند. (درگذشته این قانون تنها در مورد مشمولان ذکور اعمال میشد) قانون جدید این‌امکان را برای زنانی که فرزند تحت حضانت دارند نیز فراهم می‌آورد که از معافیت استفاده کنند.

گواهی پزشکی که حاکی‌از بیماری جسمی یا روحی زنان یا دختران‌مشمول باشدبطوری که به این لحاظ مشمول قادر به انجام‌خدمت زیر پرچم‌نباشد نیز باعث صدور معافیت برای آنان میشود.

تاریخ قرعه کشی زنان مشمول خدمات اجتماعی

روز چهاردهم و شانزدهم مهر ماه امسال قرعه‌کشی زنان دیپلمه و بالاتر انجام می‌گیرد و مشمولان زن گروه پزشکی و وابسته به ٥٥ رشته دانشگاهی دیگر که بموجب قانون جدید مشمول معافیت کفالت نباشند، بدون قرعه‌کشی به خدمت اعزام می‌شوند.

اداره کل سپاه دانش‌و خدمات اجتماعی زنان همچنین اعلام داشت این عده در ۲٥ وزارتخانه‌و سازمان دولتی به خدمت گمارده خواهند شد که ٦ هزار تن مشمول دیپلمه زن سهمیه وزارتخانه های آموزش و پرورش، بهداری و بهزیستی، کشاورزی‌و عمران‌روستائی فرهنگ و هنر، وزارت جنگ می‌باشند.

قرعه کشی و انتخاب مشمولان زن با حضور سازمانهای مربوط به ترتیب روز پنجشنبه ۱٤ مهرماه، دارندگان مدرك دیپلم روز شنبه ۱٦ مهرماه دارندگان دیپلم به بالا در مرکز آموزش سپاه دانش زنان واقع در خیابان کورش کبیر خیابان معلم انجام می‌شود.

کمیته ملی حمایت از مصرف‌کننده

محیط شهر برای جلوگیری ازشبه‌وبا باید پاکسازی شود

کمیته ملی حمایت از مصرف کننده اعلام کرد: با وجود شیوع بیماری شبه وبا ماده ضد عفونی «پرکلرین» نایاب است. این کمیته از مقامات وزارت بهداری و بهزیستی خواست برای رفع این کمبود اقدام کنند.

کمیته ملی از شهرداری نیز خواست برای جلوگیری از بیماری شبه وبا محیط شهررا پاکسازی کند.

کمیته ملی حمایت از مصرف کننده در نامه‌ای که برای‌وزیر بهداری وبهزیستی فرستاده، یادآور شده است: در اینموقع که بااعلام‌رسمی وزارت‌بهداری وجود بیماری شبه وبا محقق و رعایت بهداشت ضروری‌است، باکمال تاسف باید باطلاع‌برساند که نه‌تنها مواد ضد عفونی‌کننده از قبیل «پرکلرین» در اختیار مردم قرار نگرفته، بلکه دراکثر داروخانه‌ها نیز برای فروش عرضه نمی‌شود.

دراین نامه خواسته شده است تا وزیر بهداری دستور دهد در عرضه مواد ضدعفونی کننده بخصوص در مراکز پر جمعیت وجنوب شهر برنامه دقیقتری باجرا درآید.

کمیته ملی حمایت ازمصرف کننده درنامه‌ی دیگری توجه شهردار تهران را به مواردی چند برای پاکسازی محیط بمنظور جلوگیری از شیوع شبه وبا جلب کرده که‌چهار مورد مهم آن باین شرح است:

★ سرعت در جمع‌آوری زباله وضد عفونی کردن محل های تمرکز زباله.

★ لاروبی وتمیز کردن کانال‌ها و مسیل‌های تهران برای جلوگیری‌از انتشارمیکرب وبوی تعفن.

★ پاك کردن نهرها به خصوص زیر پلها که در فصل پائیز وبرگ ریزان و ریزش باران باانباشته شدن برگ درختها ومواد زائد باعث انسداد جوی‌ها می‌شود.

★ توجه بنظافت میدانهای تره‌بار وضد عفونی کردن‌سطح آنها.

احداث بندر ۱ر۲ میلیارد دلاری درمقابل نفت

ایران موفق شد با یك کمپانی مهندسی تکزاس در مقابل ارائه خدمات و احداث تاسیسات بندری بجای پول نقد نفت تحویل دهد. در قرارداد تحویل دهنده نفت شرکت ملی نفت ایران است در مقابل کمپانی امریکائی‌که نامش «براون‌وروت»میباشد خدمات و تاسیسات بندری را به ارزش ۱ر۲ میلیارد دلار در جنوب بعهده‌میگیرد. کمپانی مذکور سپس نفت فوق را به یک کمپانی نفتی امریکائی تحویل میدهد تا پس از تصفیه به بازارامریکا عرضه کند.

ایران از چندی قبل بدنبال این نوع معاملات پایاپای است و تاکنون‌موفق شد چندین معامله بزرگ انجام دهد. این امر علاوه برآنکه فشار بر روی‌پرداخت های ارزی را کاهش می دهد، در جهت دیگر باعث تسریع برنامه‌های عمرانی و افزایش صادرات مستقیم نفت شرکت ملی‌نفت میگردد. روزنامه واشنگتن پست در این مورد نوشت ایران نخستین کشور خاورمیانه است که در مورد نفت‌دست به معامله پایاپای زده است.

قابل توجه آقایان

آرشیتکتها

پارتی جدید وسائل بهداشتی

آمریکن استاندارد رسید

شرکت سهامی رادکو جاده قدیم شمیران‌شماره ۳٦۷ تلفن ٤۳ـ۷٥۲۱٤۱ و ۷٥۳٥۱٥

باآغاز فصل تازه‌دوره‌جدید کلاس‌های‌انجمن آغاز میشود:

خیاطی، ماشین‌نویسی، آشپزی، زبان انگلیسی، میوه‌باخمیر چینی، گل‌باخمیر چینی، فارسی‌برای خانمهای خارجی، منشیگری، وآرایش‌وزیبائی

این کلاس‌ها زیر نظر بهترین دبیران وبشیوه‌علمی وعملی‌است ودر پایان‌هر کلاس، دیپلم‌داده‌میشود

برای نامنویسی به دبیرخانه انجمن دوشیزگان و بانوان (خیابان بهارشمالی ـ شماره ۲٥٦ ـ تلفن ۸۲٤۸۳۱ و۸۲۳۷۳۷ و ۳۲۸۲٦۹) مراجعه فرمائید.