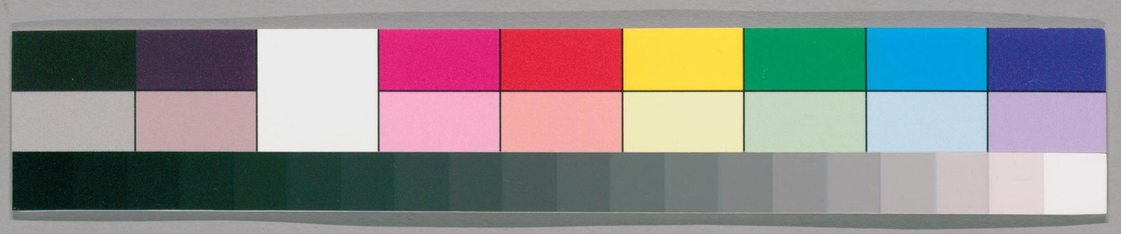

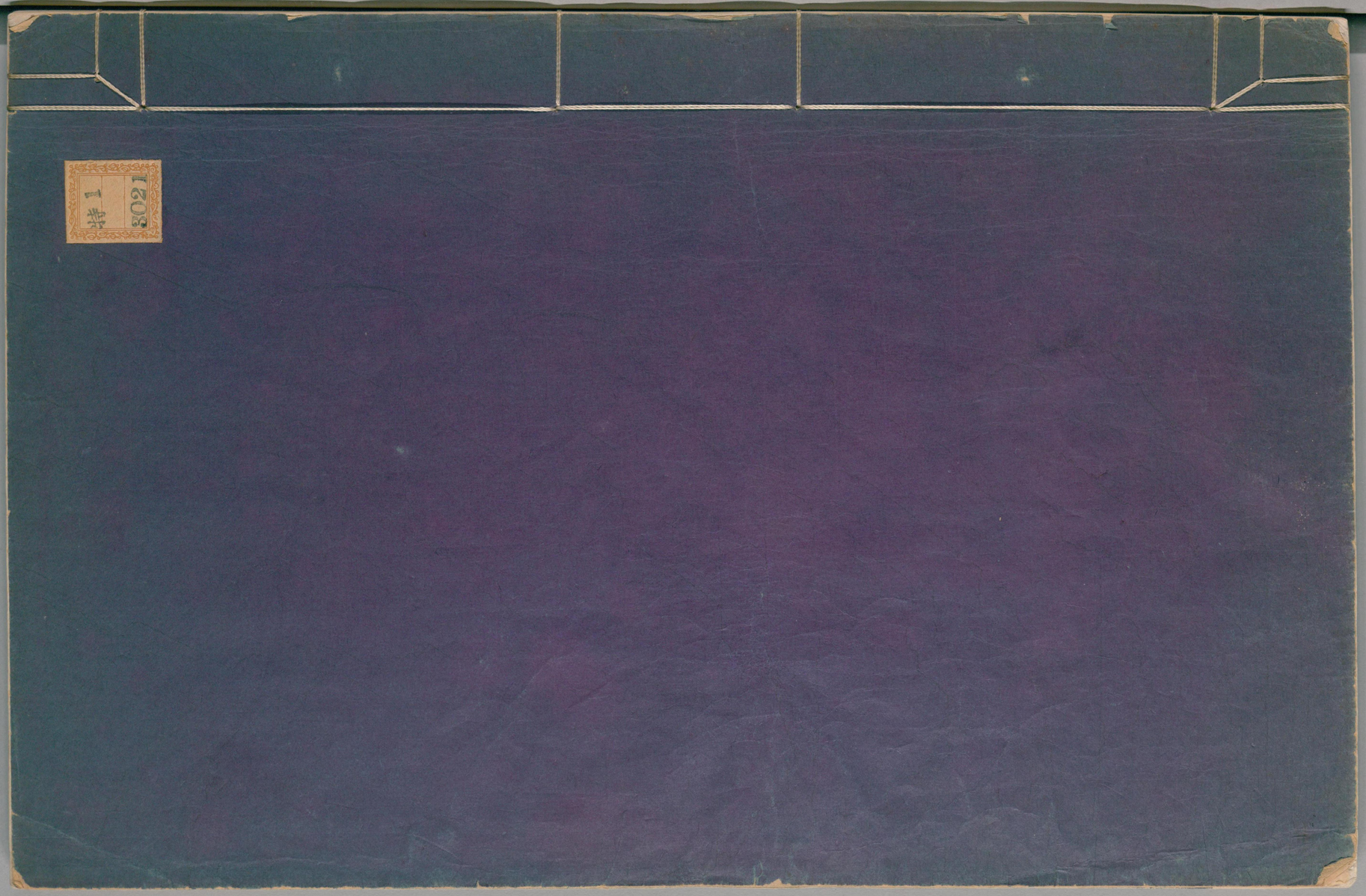


ガラス使用
国立国会図書館　タイトル『新修本草巻3-5, 12-15, 17-20補輯1巻』 請求記号 特1-3021

新修本草卷第十五

司空上柱國英國公臣勣等奉　勅修

獸禽上

龍骨　牛黃　麝香　人乳汁　驢駝　馲駝　酪漿　熊脂　白膠　阿膠　牛乳　乳餅　酥　醍醐　底野迦　酪　頭垢　人屎　虎骨　馬乳　牛角　犀角　麥芽　牛角鰓　白馬莖

国立国会図書館　タイトル『新修本草巻3-5, 12-15, 17-20補輯1巻』　請求記号 特1-3021
ガラス使用

新修本草獸禽部卷第十五



司空上柱國英國公臣勣等奉　勅修

獸上

龍骨　牛黃　麝香　人乳汁　驢乳

羚羊角　犀角　麥羊角　羖羊角　牛角腮等　白馬茎等

乳腐　頭垢　人屎灰等　馬乳　牛乳

羊乳　酪蘇　魚脂　白膠　阿膠

醍醐　底里迈

獸

犀角

京都帝國大學圖書
吉井氏藏書

国立国会図書館　タイトル『新修本草巻3-5, 12-15, 17-20補輯1巻』　請求記号　特1-3021
ガラス使用

杜物陰莽麻莽麋鼻骨莽虎骨莽豹肉
狸骨莽 龜頭骨莽

下六畜 毛蹄甲 鼷鼠 藥脂角 豚卵莽
鼹鼠 獺肝 狐陰 猬膏 野猪黃
鹽屎等 牡牛

禽上 雉鷄莽白鵝 鵝鴨肪鷹鵰
雉肉 鷹矢白 雀卵莽 鸛骨鸛鵲鳩鴿

下鸇矢 孔雀 鸚鵡 頸頭

右獸禽類五十六種 廿一種 神農 本経廿六種名醫別録九種新附

上獸 龍骨味甘平 治寒無主心腹鬼注精物
老魅欬逆戊尸漏血女子漏下癥瘕堅
結小兒驚氣癲癎心腹煩滿四支痿枝
痛出汗夜卧自驚悲怒伏氣在心下得息服
雁肉疸陰蝕心汗小便利腸血養精神定魂

国立国会図書館　タイトル『新修本草巻3-5, 12-15, 17-20補輯1巻』　請求記号 特1-3021
ガラス使用

特 1
3021



魂安五藏白龍骨療夢寤洩精小便洩精
龍齒主療小兒大人驚癇癲癎疾狂走心下結
氣不能喘息諸瘡熬精物療小兒及驚
十二癇身熱不可近人大人骨間寒熱又熬
蟲得人參牛黃艮畏石膏 甫至驚癇瘈身熱如大腹中
堅及熱洩畏乾漆 蜀拆理石 久服輕身通神明延年生
昌地川谷生太山巖水岸土穴石井死龍

屬採無時今多出益州梁州間巴中亦有骨欲得脊脛作
白地錦文紋之者舌者良齒小者猶有齒形而
實又有龍腦肪欺朱斷利云皆是龍
脫肉自現見戒體莫〔〕療〔〕產難
龍骨今並出晉地生硬者不好五色具良其青黃赤黑亦應隨色
与府藏相會如五芝五石英五不脂木蠹而本經不論莫知所以
牛黃味苦平有小毒主驚
狂痓除邪逐鬼小兒百病諸癇熱口不
開大人狂癲墮胎久服輕身增壽令人
不忘生晉地平澤生於牛得之即治乾百日

国立国会図書館　タイトル『新修本草巻3-5, 12-15, 17-20補輯1巻』　請求記号 特1-3021
ガラス使用

使時燸無令見日月光人孝子之使得牡丹菖蒲
蛩癃畏牛膝舊云神牛出入鳥孔者有之伺其出角上以兔
水米而坦之即墮落水中今人多皆就騰中得之耳多出
梁益二子如雞子黃大相重疊藥中之貴莫復過此一子起
二三分好者直五六千至一万也俗人多假作甚相似唯以磨
瓜甲試拭不脫者是真之雞素牛黃今出某州密州雀明州
我州青州濱州牛有黃者必多乳嫂但拍而得謂之生黃最佳黃
有三種散黃粒如麻豆湯黃若雞卵中黃棡在肝膽圍黃為塊散
大小並在肝膽中多生於椿特牛其矣牛未冥有黃

麝香味辛溫無毒主辟惡氣怒鬼精物溫
鹿蟲毒癲痙去三蟲諸凶鬼氣中惡心
腹暴痛脹急疰滿風毒婦人產難墮胎
去面皰目中膚翳久服除耶不夢寤厭寐
通神仙生山谷臺川谷生益州及雍州山中春
取之生者益良麝香形似小麞而有香臍今人以毡皮囊麝弥香
今以毡皮囊麝弥香則是胡使也其香多反破雜蜜收者如益州
內別有膜囊之今出隨那義陽晉熙諸蜜中者亞之今出其
形貝首如栗狀人又云是卵不然也香平恒食柏葉又嚙地五月
益州香形扁仍以皮膜之一子真者分糅作三四子割取其血膜亦
有皮骨故麝香療地毒雜以餘物大都亦有粗麁破者有一斤
毛外在暑中者多勝彼人以乃誌若於諸羌夷中得者多真好燒當門沸起良久亦好今



国立国会図書館　タイトル『新修本草巻3-5, 12-15, 17-20補輯1巻』　請求記号 特1-3021
ガラス使用

唯得活者自者取之必當全真耳生香人去是其精關凝作殊不
尒麝香夏月食飽而多至寒香涌入春患急痛自以脚別出著
矢溺中覆之皆有常處人有遇得乃一斗五升也用此香乃
勝然取者帶麝非但香亦辟惡以真者一子置頭枕之辟惡夢
尸注
鬼氣

人乳汁補五藏令人肥白悅澤 張仝垣服人乳故
年百餘歲肥白如
飢饉集別錄云人首生男乳療目赤痛久疲解獨肝牛肉如合
致濃汁服之神効不以和雀屎去目赤怒肉

髭髮味苦温小寒無毒主五痰開格不得
小便利水道療小兒癇大人症仍自還神



化生卒澤合鷄子黄煎之消為水療小兒驚
蚘下 李云是童 髮神化之事未見別方今俗中嫗母為小兒
鷄子煎用髮雜熬良久得汁与兒服去陳熬療百病而

用髮皆用其人梳頭乱者耳不知此髮髮審取是何物旦髮字書記
所無或作笔音人今呼鄙髮為笔髮書家亦乱髮為髢恐髮即是髢
音也童男之埋未或全明謹案此髮根也年久者用之神効即髮字
誤矣既有乱髮及頭垢則髑髮明矣又頭垢切勿於髮猶去病用陳
久者梳及船茹敗天公蒲席皆此例也甄立言作髮之亦髮也髮
物之音撿字書無髮字但有爰之髮義亦作丩惟音有聲無質則
髮為
真矣

亂髮巖温主噦欬五淋大小便不通小兒驚

国立国会図書館　タイトル『新修本草巻3-5, 12-15, 17-20補輯1巻』　請求記号 特1-3021
ガラス使用

癇山丘奥灸焼之吹内立已此常人頭髮耳術家用已
相親受此与髮髮療躰相似若然則長此一件謹案乱髮及灸焼治人飲之
轉肥又小便不通赤白利哽噎鼻衄癰腫疽尿判尸注丁腫骨疽
雜瘡古方用之陶景但知字書
元髮字竟不悟髮誤為髮也

頭垢主淋閉不通術ム頭垢浮針以肥故耳今當用傳澤
人者其垢可丸末主噎又療勞復也

人屎寒乞療時行大熱狂走解疰毒人

溺療客熱頭痛温氣童男者尤良

溺白塗療鼻衄湯火灼瘡東向清者



溺垽中青涅療喉痺消癰腫若已有

膿尿潰交廣俚人用燋銅為蓄鏃射人裁傷皮便死唯
飲糞汁尿卷而射猪狗不死以其食糞故也時行
大熱飲糞汁亦愈今近城寺別寒室明口内糞倉中積年得汁
甚黒而苦名為黄龍湯療温病垂死飲皆差若人初得頭痛直
飲涌數升亦多愈合葱豉作湯孫佳溺塗及青涅為療並如呼
說又婦人月水不解毒箭并女勞復流褌汁亦善快方出舊有
奇術能禁合刀人研不入喉以月水塗
也又人合某所以忌觸之皮既一種物故從屎溺之例又人精和鷹屎
滅癘謹案人屎主諸毒卒悪熱黄悶欲死者新者尤効須以水和
眼之其乾者燒之烟絶水漬飲汁名破於湯主傷寒熱毒多熱水
漬飲弥善破丁腫開以新者封之一日根爛尿主卒血攻心被
内血熨眼之一眼一升百日主癥積漏腹諸藥不差者服之皆下血汗肉

国立国会図書館　タイトル『新修本草巻3-5, 12-15, 17-20補輯1巻』　請求記号 特1-3021
ガラス使用

堀廿日即出也亦主久、軟上氣失聲尿渋白燒研末主緊脣創尿中
行木主小兒齒不生正旦刺之即生也

**馬乳心渴** 今人不甚服當緣難得也謹案馬乳与驢乳性同冷利心渴療熱馬乳作酪除煩酷冷江南无馬故陶不委言之驢乳療寂熱黃小兒熱舊耶氣服之亦利胡言馬酪性温飲之消肉當以物類自相制伏不物冷熱也

**牛乳嚴寒補虛羸心渴下氣** 攝牛為佳不用新煮水牛乳之造石蜜須之言作酪濃厚味勝素牛素牛乳性平生飲令人利熱飲令口乎嚴似温被飲竟者謹

**羊乳温補寒冷虛乏** 牛羊乳實補潤故此人皆宜肌健謹案此人肌健不敢醎腥方五使然何用飲乳陶以未達屢有此言



酪蘇嚴寒補五藏利大腸主口瘡 藐出外國亦從益州来本是牛羊乳所為之自有法佛經亞釋乳成酪之成藐之成醍醐之之色黃白作餅甚甘肥亦時至而謹案藐柏酪作之甚性猶与酪異今通言恐是陶之未達

**魃脂味甘嚴寒嚴温無毒主風痺不仁** 藐有牛藐羊藐牛藐勝於羊藐其於牛腹優於家牛

**蔔急五藏腹中積聚寒熱羸瘦頭瘡白禿面皯皰食飲嘔吐久服強志不飢** 廿脂即是魃白之是

**身長羊生雍州山谷十一月取**

国立国会図書館　タイトル『新修本草巻3-5, 12-15, 17-20補輯1巻』　請求記号 特1-3021
ガラス使用

上膏寒月則有夏月則元其股中肪及身中膏取可佐羔而不
中吸今東西諸山林皆有之自是非易得物耳痼病人不可食
雖肉令終身不除愈也謹案無膿味苦寒元毒療時氣熱盛變
爲黃疸暑月久利甘墨心痛往忤腦療諸龍聾而療小兒客忤脹長
冬黑皖澤人西酒練服尤風痺凡言膏者皆脯消已後之名
骨土不得五月充得羔云膏旨者乃是羣眥文誤有此名淘言
骨膏同於
舊誤也

白膠味甘平温無毒主傷中勞絕腰一用羸
瘦補中益氣婦人血閉無子心痛安胎止
血下血崩中不止口支酸多汗淋露折跌



傷損久服輕身延年一名麻眉膠生雲中
煮麻眉作之得良於黃今人卅復煮作唯合眉弓
倍言用此膠耳方業用亦希道家時又須
之作膠法先米漬汁七日漬令軟然後煮煮之如作餅
六一法即面以眉与一斤軟牛皮眉即消煉矣余相眞百年
无一熟也謹案麻眉膠但煮取濃汁重煮即為
膠矣何至使烟求烟亦難尚是未見煮膠誤為此說耳之

阿膠味甘平微温無毒主心腹肉崩勞極洒
女痲狀腰腹痛四支酸疼久服安胎大吏
少腹痛虛勞羸瘦陰氣不足脚酸不能久

国立国会図書館　タイトル『新修本草巻3-5, 12-15, 17-20補輯1巻』　請求記号 特1-3021
ガラス使用

主養肝氣久服輕身益氣一名傳舂

那羹牛皮作之出東阿 惡大黃 火良出東阿故曰阿膠今都下雜作之用皮亦有老少膠則有清濁凡三種清薄者書畫用厚而清者亦盆覆膠作羔用之用之皆火灸丸散須壯爐入湯煞灸再濁黑者丁膠物用不入某也用一行麻角即成膠不尒不成耳

醍醐味甘平無毒主風耶痺氣通潤骨髓可為摩藥性冷利功優於蘡生蘡中 比蘡之精也好蘡一名有三四升醍醐熟杵練貯黑中埋窖中至庶便津出得之陶云黃白為餅比乃未達言 新附

底野迦味辛苦平無毒主百瘕丹惡宮 瘕

杵鄣氣心腹積依出西戎 玉此亦惡狀貴試用有効新附

酪味甘酸寒無毒主噤殺蠱

利除胸中靈變身面上蛊瘡肥瘡 案牛羊馬水牛乳並尒言驢乳尤令不堪作酪新附

獸中犀角味苦鹹酸寒無毒主百毒



国立国会図書館　タイトル『新修本草巻3-5, 12-15, 17-20補輯1巻』　請求記号　特1-3021
ガラス使用

蠱注耶鬼鄣氣鬱
不迷惑魘寐瘵傷
諸毒氣久服輕身
益別杜昭為之使惡菴茹園雷丸今出武陵交州寧州諸遠山犀
有三角以額上者為勝又有通天犀角上有一白縷直上此
至神驗或云是水犀角出水中晝所去驟鶩犀者以買來邊鶩
皆驚竹不敢嚮又畏屋中烏鳥不敢集屋上昔者有人犀為
蠱殺死於野中有行人見之自蠱飛翔甚上不敢下往者穀屋為異
拍取便拜鳥競集又云通天犀夜露不濡以此知之凡犀見威物
皆伏莫敢不供又藥唯生者為佳雜曰屑行亦是已熟炙汍用
有光犀具角甚長文理亦似犀不堪某用耳謹案犀



有兩角鼻上者為良通天犀者即水犀云夜露不濡九是前
說有人以牛為蠱殺死於野中烏翔而不集諒矣此心為釵簪
耳以人冠蠱則是貴人當有左右何得野死然令俞說之
為難信光是唯犀文理細賦以白分明俗謂犀服用為上然犯某不必犀之



麥冬羊角味鹹苦寒安魂定魄益
氣起陰去惡血注下辟蠱毒惡鬼不祥
安心氣常不驚寤療傷寒時氣客
熱在肌膚溫風注毒伏在骨間除鄣
驚夢悸越僻譫及食噎不通久服強

国立国会図書館　タイトル『新修本草巻3-5, 12-15, 17-20補輯1巻』　請求記号 特1-3021
ガラス使用

羚羊角味鹹苦溫微寒無毒主清肩明目
愈瘀血山宝洩辟惡鬼虎狼山嶽瘴癘百
蒂中結氣風頭及蠱毒蛀血婦人產後
餘痛燒之愈鬼魅辟虎狼久服安心益
氣力輕身生河西川谷取無時角中
有毒 菟絲子使雞蘗此羊角
以青鞍為佳餘不入藥
羊髓味甘溫無毒主男女傷中陰氣不足

蘞骨輕身起陰益氣利丈夫生石城
山川谷生華陰山栜無時 今出建平宣都狹宮
角者為勝角甚多蒂麤云負綾別有山羊角極長惟一過有
節云亦殊大不人用而余雅云名羬羊而羖氂云只此即名零
羊甚能陟峻短角者乃是山羊耳未詳其正謹案余雅羬
羬云羬大羊 如牛大其角堪為鞍鞊一名羬羊俗名山羊或名野
羊善觸毛死又有山驪夫如麋皮堪靴用有毒角云大小如山羊
角弟云其一過有麤文又疎慢者皃此也陶不識謂云山羊羬
矣二種並不入羚而俗人亦用山驪角云今用細如人指長四寸餘
文細者而山高澗間大有梁刘龍刘直刘洋刘未貢之云相承
用此不用羬羊
角未知孰是也

利血脉益经氣以酒服之

青羊膵主清盲明目 謹案羊膵療甘浸時行熨燔療和酢服良

羊肺補胷主欬味 謹案羊肺療渴心利小便數并小豆葉煮食之良

羊心心憂 恚萬氣

羊腎補腎氣益精髓 謹案羊腎合胭為羹療腸利甚効蘇蘆合食胭一并療癈也

羊齒主小兒癇痫寒三月三日取之

羊肉味甘大熱無毒主緩中字乳餘疾



憊大風汗出虛勞寒冷補寧益氣安心驚

羹煮羊肉熨痛後食之發熱煞人也

羊骨熨主虛勞寒中羸瘦

羊屎燔之主小兒洩利腸鳴驚癇 鞕羊角方並不甚用餘皆入湯熨羊有三四種最以青色者乃勝次則焉羊耳其覤羶羊有及雚中冬角羊正可敢食之為並不及都下者其乳髓則肥好也羊肝不可合睹肉及梅小豆食之傷人心大病人謹煮羊屎煮湯下薙療大人小兒腹中諸疾可浸大小便不通燒之重臭主中惡心腹刺痛黃疸諸毒中瘧痔瘻等骨黃孫良羊肝性冷療肝風虛熨目赤翳无所見生食子肝



国立国会図書館　タイトル『新修本草巻3-5, 12-15, 17-20補輯1巻』　請求記号 特1-3021
ガラス使用

七枚神効以療風眩痩二小便痛骨与療同羊血主女人中風
血虚悶産後血運悶欲絶者生飲一升即活

牛角鰓下閉血痛女人帯下〻血瘕之
味苦無毒水牛角療時氣寒熱頭痛
髄補中填骨髄久服増年髄味甘温無
毒主安五藏三焦温骨髄補中續
絶傷益氣心洩利消渇以滴服之膽可丸
藥膽味苦大寒除心服熱渇利口燥煞益

目精此朱書牛角鰓髄其膽本経附出牛黄條中此以類相從耳非上品之差今按出隨倒在此不用件数猶是墨書割品之限耳

十五

十三

心主虚忘　腎主補腎氣益精歯主小兒
牛痫肉味甘平無毒主消渇
上氣洩痢丼益氣養脾胃自死者不
良屎寒主水腫悪氣白塗門戸著壁
者燔之主鼠瘻悪瘡

国立国会図書館　タイトル『新修本草巻3-5, 12-15, 17-20補輯1巻』　請求記号 特1-3021
ガラス使用

黃犢牛焉牯牛瀦主水腫腹腰脚滿利小
便 此牛赤以犗牛為好青牛家哀秋牛為下死食耳自死
謂疫死肉多毒青牛腸不可共犬肉犬血食之令人成病也
諸蠱別錄去牛糞中木卷療小兒癇草卷燒灰療小兒臭下瘡
耳中治療飽傷載蟲齒中毛療小兒久不行白牛懸蹄療婦人
人角中漏下赤白矢主霍乱矢中大豆療小兒癇婦人難産特牛
莖療婦人漏下赤白无子焉牛膽主明目療甘温以醯槐子服之除
神脳主肖渴風眩齒主小兒驚癇尿
主消渴黃疸水腫脚氣小便不通

白馬莖味鹹甘平無毒主傷中絶陰不起
強志益氣長肌肉肥健生子小兒驚癇 陰乾百日

眼主驚癇腹痛疫癘 當熬用之

懸蹄主驚癇癖癡乳難辟惡氣鬼蠱蟲
注不祥心痾血內漏齒生雲中平澤白
馬蹄療婦人漏下赤白崩
赤馬蹄療赤崩並溫
齒主小兒馬癇
鬐頭膏主生髮



国立国会図書館　タイトル『新修本草巻3-5, 12-15, 17-20補輯1巻』　請求記号 特1-3021
ガラス使用

豬毛主女子崩中赤白
心主煩悶
肺主寒熱小兒莖癇
肉味辛苦冷主除熱下氣長筋強腰脊眩健
強意利志輕身不飢補癆寒熱癇痺
屎名馬通微温主婦人崩中山渴利吐下血衄
鈲金劍心血

頭骨主煩眠令人不睡
溺味辛微寒主消渴破癥堅積聚男子
伏梁積疝婦人瘕疾銅器兼飲 東行白馬
方術用知女人外情馬色類甚多以纯白者爲良其口眼蹄皆白俗中時
有兩三耳小〻用不必尔馬肝及鞍下肉奮言鮮人食發馬穴不飲
酒亦熟人白馬青蹄亦不可食乳云馬黑脊而脥臂漏脯亦不復
中食骨傷人有毒人體有瘡馬汗馬氣馬毛之並能爲害人也
謹案別録云白馬毛療小兒驚癎白馬眼療小兒鬼毋帶〻屎中
棗療金小兒客忤寒熱不能食馬銜主産難小兒毋毒驚癎絆絕
主小兒癎並
煮汁洗〻


十五

国立国会図書館　タイトル『新修本草巻3-5, 12-15, 17-20補輯1巻』　請求記号 特1-3021
ガラス使用

牡物陰莖味鹹平無毒主傷丹陰瘕不起
令強熱大生子除女子帶下十二疾一名物精
六月之上伏取陰乾百日
膽主明目痂瘡惡瘡生平澤心主憂悲
氣除耶
腦主頭風痒痛療下部醫瘡鼻中息肉
茲主癲癎寒熱平風沸伏日取之



頭骨療金創止血
四腳煮飲之下乳汁
白物血味鹹無毒主癲疾多痛 白物毛物入藥用白物
主安五藏補絕傷輕身益氣
屎中骨主寒熱小兒驚癎



及妒乳癰腫黃物肉大補北不及牡之者文也又為呼犬言脚上別有一懸蹄者是也白犬血合白鷄肉白鵝肝白羊肉為鷄肉蒲子
等皆病人不可食犬春月目赤臭煞欲狂猶不宜食謹案別錄物骨灰療下利生肌傳馬療為物血主產難橫生血上蕩心者

国立国会図書館　タイトル『新修本草巻3-5, 12-15, 17-20補輯1巻』　請求記号 特1-3021
ガラス使用

下領骨主小兒諸痼陰卵生婦人十二疾為厥眠之
毛生産難白猪矢主丁瘡水絞汁服主諸毒不可入口者

麻蕡味甘酸温嶷温每毒之渴下悪血宻
熨髀痼益氣強志生髮
治如鹿蠶羸瘦四支酸疼腰脊痛小便利洩
精溺血破留血在腹散石淋癰腫骨中熱
疽養骨妊胎下氣煞鬼精物不可近陰令
瘡久服耐老四月五月解角時取陰乾使時

麻勃為之使 殭蚕麻蕡夏收陰乾
百不收一能得一乾實不任用被之火乾大好

十五

十七

扁主悪瘡癰腫逆耶留血在陰中味酸有毒
除少腹血痛腰痛折傷悪血益氣七月取 杜仲為之使
髓味甘温主丈夫女子傷中脈絶筋急欬逆
以漬服之腎平主補腎氣肉温補中強又充
益氣力生者療口僻對薄之 野肉之中唯廣章麻丁
八卦无主而煞能温補於人則生死无方故道家許聽召脯過其餘
食生不鞭腥又非辰屈
肉雜午羊雞犬補益充肌膚於巳視腎為憊青並不足取九宍脯

国立国会図書館　タイトル『新修本草巻3-5, 12-15, 17-20補輯1巻』　請求記号 特1-3021
ガラス使用

炙之不動及見水而動及膝之不能並煞人又茅屋漏腑即名漏腑藏腑密室中名鬱腑並不可食之謹案頭主消渴羸瘦可作膝脈之絡暑蒴主勞損續絶骨主虛勞可為百主風虛補骨髓腑主癰腫死肌温中四支不隨風及通湊理之不可近陰甬主猶鬼中惡胅汪痛血主狂犬傷臭瘡虛心腰痛齒主留血鼠瘻心腹痛不可近夫陰

## 麝臭骨竅温主虛損洩精肉温補益五藏髓益氣力悅澤人面俗云白肉正是麝子不純於麝言其白膩易鷲佈也又呼為麝臭之肉不可合鵠肉食之成癰痼也

## 虎骨主除耶惡氣鬼注毒心鬱博瘇惡瘡鼠瘻



## 頭骨尤良

## 膏瘇狗齧瘡

## 疥癬惡瘕

## 肉瘇惡心欲嘔益氣力俗云熟食虎肉噉人齒信自然鼻懸戶上令生男兒骨離朱書戶上辟惡鬼小兒臂辟惡鬼謹案別錄云屎瘇惡瘡其眼精瘇癩其尾中骨灰瘇久瘡牙瘇丈夫陰久瘡及疽瘻鼻主癩疾小兒痫也

## 豹肉味酸平主安五藏補絶傷輕身利人豹至尊有名用亦鮮唯尾可

国立国会図書館　タイトル『新修本草巻3-5, 12-15, 17-20補輯1巻』　請求記号 特1-3021
ガラス使用

貴謹案陰陽神翁尾及車駕鹵薄豹尾名
丁尊教真豹尾有何可貴未識陶擬矣理也

狸骨味甘温无毒主風注尸注鬼注毒氣皮中
淫躍如針刺者心腹痛走无常處及鼠瘺
无瘡頭骨尤良

肉亦療諸注

陰萎療月水不通男子陰頼燻之東流水
服之 狸類又甚多今此用虎狸元用者 猫狸亦好其骨至難別自
取乃可信又有捷言信色黄而臭肉亦主鼠瘺及狸肉伍蓼

如常法並佳 謹案狸屎灰主寒熱鬼瘧發
元朝度者極驗家狸亦好一名猫

菟頭骨平主頭脏痛癲癎疾

骨主熱中消渇

腦療凍瘡

肝主目闇

完味辛平无毒主補中益氣 菟完乃大羙亦益人
缺其肉又不可合白鶏完食之令人面發黄合獺完食之合
人病遁尸 謹案菟皮毛合燒為灰酒服療難産々後衣不
任身不可食令子腐



国立国会図書館　タイトル『新修本草巻3-5, 12-15, 17-20補輯1巻』　請求記号 特1-3021
ガラス使用

條中尚以其是皮毛之物也今之在尚品限也

麋脂味辛温無毒主雍腫惡瘡死肌寒風温痺曰攴枸緻不收風頭脣氣通膝理業皮膚不可近陰令瘕一名宮脂畏火黄

麋味甘無毒主痺心悶益氣力生南山之谷生淮海邊澤中十月取今海陵間家多千百為群多畢即死其脂墮土中經年人得之方好名曰逋脂酒服至良尋麋性乃尔嫵怯不應婦人陰一方言不可近陰令陰萎此乃有理麋完



衣及餘血檢心腹欲死者搥驗頭皮主鬼注毒氣在皮中如針刺者又主鼠瘘膏主耳聾鳴

歐下六畜毛蹄甲味鹹平有毒主鬼蠱毒寒熱驚癎疰癡疾狂走駱駝毛尤良六畜謂馬牛羊猪狗鷄也驢駝亦其類駱駝出外國方家並不復用且馬牛羊鷄猪狗毛蹄求已各出其身之品類中所主療不必皆同此矣謹案駱駝毛蹄甲主婦人帶下赤白家善

鼷鼠主墮胎生乳易生山都平谷鼷是鼠一名飛生狀如鼬鼠大如鷄

鼢毛紫色圂夜行飛行生人取其皮毛以与産婦持之令兒易出其身之品類中所主療不必皆同此矣謹案駱駝毛蹄甲主婦人又有水馬生海中是與鼷狀類也馬形立主易産此鼷鼠別類而同一

国立国会図書館　タイトル『新修本草巻3-5, 12-15, 17-20補輯1巻』　請求記号 特1-3021
ガラス使用

不可合鰕及生菜梅李菜實食之皆病人其角刮取敷一香酒服之大益人事出數視傳中謹案麋茸服之功力勝庶茸角者為勝亦勝白膠也言遊牝畢即死者此亦盡傳遍問山澤人不聞遊牝日殺死者

朕卯味甘溫無毒主驚癇癲癡疾鬼注蠱毒除寒熱洩賁豚五藏耶氣寧縮一名豚顛陰乾藏之勿令敗猪懸蹄主五痔伏腸ㄑ癰內觸猪四足小寒療傷腄諸敗瘡下乳汁心主驚耶憂悲腎冷利理腎氣遍膀胱膽療傷寒洩渴



脏補中益氣心渴利

齒主小兒驚癇五月五日取豬膏主生髮肪膏主瘕諸膏藥解疽苗元毒毒猴猪肉味酸冷療狂病

凡猪完味苦主閉血脉弱筋骨虛人肌不可久食病人全劍者尤甚

国立国会図書館　タイトル『新修本草巻3-5, 12-15, 17-20補輯1巻』　請求記号 特1-3021
ガラス使用

# 猪屎主寒熱黃疸瀝痺

猪為用家多唯完不暴肥此蓋虛肌故也其脂腿能皖澤皮虛作手膏不蟬裂肪膏莫藥無不用之勿令中水鴨月者歷千不壞頸上膏謂之負草腊入道處用其屎汁極療温毒食其完飲酒不可卧秋稻穰中又白猪蹄白雞青者不可食之猪膏又忌為梅也謹案別錄云猪耳中垢療虺傷猪腦主風脏腦鳴及凍瘃血主奔牀暴氣中風頭脏淋歷乳汁療小兒驚癎頭赤主小兒驚發汁十二月上氷日取肪內新瓦罐中埋永地百日主癰疽名腦腊方家用之又云一外腊著鷄子白十四枚更良鬼毒去耒寒熱五瘧五藏主小兒驚癎方家用之又云一外腊著鷄子白十四枚更良

# 鼷鼠味酸無毒主癰疽諸瘻蝕惡瘡疥医

# 爛瘡在五中行五月取令乾燔之

名鼷鼠形如鼠大而無尾黑色長鼻其跡短穿耕地中行討柘即得今諸山林中又有一狩大如水牛形似猪屎色下脚之似象胸前尾上皆白有力而鈍亦名鼷鼠人張網取食之肉亦似牛多以作脯其膏亦去主瘻乃云此是鼠王其精溺一滴落地輒成一鼠穀有鼠災年則多出忌非虛耳

# 獺肝味甘有毒主鬼注蠱毒奠滕嚙燒服之肉

穀字一作豉此鼠踈燒未酒服又以骨椿碎釀酒將服之並治瘻良驗也

# 療疫氣温病及牛馬時行病奠矢灌之亦良

獺有兩種有獺獺形大頭如馬身似蝙蝠不入藥用此者取常所見者其骨名療食奠骨雙有牛馬家可逢取矢錄之多出溪岸邊其肉不可与菟肉雞食也

謹案別錄云獺四足主手足皮輝烈



国立国会図書館　タイトル『新修本草巻3-5, 12-15, 17-20補輯1巻』　請求記号 特1-3021
ガラス使用

狐陰莖味甘肖毒主女子絶產陰痒小兒陰
顛卵腫五藏及腸味苦嚴寒有毒主蠱毒寒
熱小兒驚癇
雄狐屎炙碎悉在木石上者是 江東無狐皆出此方及益州間取
似狸而黃亦善魅也 蹲柔狐肉及腸作臛食之主久不差
者腸主卒疫燒灰和水灌之乃瞥糊狐鼻夫似小狗惟尾大全不似狸
糕膏肉肥膏味甘平無毒主上氣急氣
欬逆洞和三合服之日二又主馬腳病垂



頓等疾肉生久水腹不差無死者作
羹臛食之下水大効肥乾之湯磨如鷄
卵許空腹服此詩云蠱毒 新附
野猪黃味辛甘平無毒主金瘡止血生
肉癩痼水研如棗核日二服効 新附
驢屎熬之主熨風腫痛諸注忤屎主心腹卒痛諸
屎汁主心腹卒痛諸注忤屎主癰癖冒及

国立国会図書館　タイトル『新修本草巻3-5, 12-15, 17-20補輯1巻』 請求記号 特1-3021
ガラス使用

吐不止牙齒痛水毒
草鹽屎主燒水
又騙尿主濕水一服五合良燒水者盡體成
字濕水者不成字
乳主小兒熱驚急黃等多服使利熱毒
尾下軸垢水洗取汁和麵如彈丸二枚作燒
餅未發前食一枚至發時最一枚至尾盡



久新發無期者 新附
肺皮性熱主冷痺腳氣熱之以經病上氣
止 新附
雄鷄味甘微溫微寒無毒主女人崩中
漏下赤白後補虛溫中止血不傷之瘀通神
熱毒不祥頭主熱鬼東門上者除良白雄雞
肉微溫主下氣療狂邪安五藏傷中消渴

国立国会図書館　タイトル『新修本草巻3-5, 12-15, 17-20補輯1巻』　請求記号 特1-3021
ガラス使用

爲雄鷄肉温主補中止痛
膿血瘀寒主療目不明肥瘡
心主五耶
血主蹉折骨痛及瘕痃
肪主耳聾
鷄腸平主遺尿小便數不禁
肝及左翅毛主起陰



冠血主乳難
脬膞裏黄皮瘀寒主洩利小便利遺溺除熱
矢白瘀寒主消渴傷寒熱破石淋及轉筋利
小便止遺溺滅瘼
里雌雞主風寒濕痺五緩六急婦胎其血無毒
平瘵中惡腹痛及蹉折骨痛乳難翻羽主下

国立国会図書館　タイトル『新修本草巻3-5, 12-15, 17-20補輯1巻』　請求記号 特1-3021
ガラス使用

血閉

黃雌鷄味酸平主傷中消渴小便數不禁腸
澼洩利補益五藏續絶傷癆虛勞益氣力
助骨主小兒羸瘦食不生肌

雞子除熱火瘡癆痼痓可作皃皃神物卵白
寒癆目熱赤痛除心下熱止煩滿欬逆小兒
下洩婦人產難肥衣不出研漬之一宿癆黃疸



破大煩熱卵中白皮主久欬結氣得麻黃紫菀
服之立已難白臺觧肥腊生朝鮮平澤 雞此倒又甚多云雞子佰

琥珀者用欲假卵黃白混雜煮佰之亦極相似唯不拾芥耳又煮白合銀口令順吏色如全雞子不合蔴葅及李子食之為鷄肉不可合犬肝腎食之小兒食雞肉好生蚘虫又鷄不可合芥菜苴之朝鮮乃在玄菟樂浪不應惣是雞呼出今云白臺不知是何物恐此別一種耳謹案白雞距及胎療產難灰酒服之脇主小兒雞癇

白鵝膏主耳卒聾以灌之

毛主射工水毒肉平利五藏東川多溪毒鵝以葬尽色羽亦佳中射工者飲血又以塗

国立国会図書館　タイトル『新修本草巻3-5, 12-15, 17-20補輯1巻』　請求記号 特1-3021
ガラス使用

身鷺未吹食射工持以威相制耳乃言鷺不食生虫今鷺子亦敢
蚯蚓糞也蓮葉鷺毛主小兒驚癇癎者毛灰主瘧

## 鷺肪味甘无毒主風虛寒熨

## 白鹆屎名鴨通主熱石藥毒解結博蓄熨肉補

## 虛熨和蔵府利水道 鷺肺一名鷺肺其療小異此說則專是

家鴨耳黃唯鴨為補寂勝鴨卵不可合鷺完食之凡鳥自死口不
開者皆不可食之食之殺人 蓮葉別錄云鴨肪主水腫血解諸毒肉
主小兒驚癇以主水腫通利
小便古方療水用鴨頭丸也

## 鴈肪味甘平无毒主風擊拘急偏枯氣

## 不通利久服長髮鬚眉益氣不飢輕身

## 雒老一名鷺肪生南海池澤取无时

十五 廿七

詩云大曰鴈小曰鴈今鴈類亦有大小皆同一形又別有野鷺大於
鵝似家舍鷺謂之駕鷺鴈肪白不多食其肉亦鴈應好鷺
雁木之春月云是野鴨今此一名鷺肪則鴈鷺皆相類耳此後大有
鴨事別注在後夫鴈乃往江湖而夏應産伏皆從此恐鴈門此人
不食此鳥故也中原亦重之耳雒採元時以冬月為好也 謹案
別錄云鴈喉下白毛療小兒癇夫鴈為陽鳥冬則而翔夏則此但時當
春夏則孳育於此豈為此人不食十然鴈与鷺相及鷺
則鴈往鷺往則鴈来也故禮云秋候鴈来春去鳥至矣

## 鸛鵒鳥味甘温無毒主鎮南野葛菌毒生金毒

国立国会図書館　タイトル『新修本草巻3-5, 12-15, 17-20補輯1巻』　請求記号 特1-3021
ガラス使用

及温瘴久欲死不可差者合毛熬酒漬服之生
搗取汁服寒良生江南取似母鷄鳴云鈎轉於樂
者是也有鳥相似不為此鳴則非也新附
禽中雉完味酸微寒無毒主補中益氣力止洩利除蟻
瘻雉雞非辰属而巳是雜禽景午日不可食者明其巳於火也
謹案雉味甘主諸瘻瘡也
鷹矢白主傷撻械瘴正單用白亦不能滅藥隱應入諸
藥隱譽衣裏之属以為膏謹案
鷹矢灰之酒服方寸匕
主惡瘡勿使飲人知之

雀卵味酸温無毒主下氣男子陰瘻不起陰
之令熱多精有子腦主耳聾
頭血主雀肝
雄雀矢瘡目痛泪雍癰女子帶下溺不利除
疝瘕五月取之良雀性刺陰陽故卵亦主術云雀卵和
天雄丸服之令莖大不衰人患黃昏間
目无所見謂之為雀肝其頭血療之雄雀矢兩頭尖是也亦療
齲齒雀完不可合李食之亦忌合腎食任身尤禁也謹案別録
云雀矢和男首子乳知薄泥點目中怒肉赤脉貫上(金子上睹即
消神効以蜜和為丸酒飲服主瘧癖久痼冷病或和少于薑服覺

十五　廿八

国立国会図書館　タイトル『新修本草巻3-5, 12-15, 17-20補輯1巻』　請求記号 特1-3021
ガラス使用

鸛骨味甘无毒主鬼蛊諸注毒五尸心腹疾
鸛亦有兩種似鵠而蒼樹者乃白鸛黑色曲頸者為陽鳴鸛今此用白者
雄鵰味甘寒無毒主石淋消結熬可燒作灰以石
又燒毛作屑內水中沈者是雄浮者是雌
今云投石忍心是鵰耳餘鳥未必尔並未試之
鵰鴞肉味甘平无毒主五痔心血疾食或為散
服飲之 鳥似鵂而有横者



禽下鷦矢味辛平有毒主蟲毒鬼注逐不祥
耶氣破五癃利小便生高山平谷 鸞有兩種有胡
有越紫胸軽小者是越鸞不入藥用胸班里聲大者是胡鵠俗呼胡鵠為夏侯其作窠恚長人言有客一迟绡者令家富窠亦入藥用與矢同多以作湯浴療小兒驚耶也窠戶有此河及尾倨色白者皆是教百歳鸞食之延年凡鵠肉不可食令人入水為蛈龍所吞亦不宜慜謹案別錄之胡鸞卵主水浮腫肉出痔瘡越鸞屎亦療痔慜亜去目翳
孔雀矢山薇寒主女子帶下小便不利 出廣益諸州都下亦養之有象不見用其矢也
謹案孔雀主廣州有釗而无

国立国会図書館　タイトル『新修本草巻3-5, 12-15, 17-20補輯1巻』　請求記号 特1-3021
ガラス使用

鸐鷄矢一名鼫水葦去面黑黔麋誌頭嵬寒
主噎及噎燒服之（夫谷間甚多見之當自取其尖擇用白
霧市賣不丁信膏亦主奠噎此鳥不
卵生口咗其鷄
㮈勺一異也）

鷄頭味鹹平多圭頭風眩顛倒痫疾（即俗
為者鵌者一名蕺亦緑音又有鶺鴒並相似而大雅不限雌雄
悉當勝今合鷄頭當殺各不用電雷者
人呼

新修本草卷第十五　着官位廿三陰



顕慶四年正月十七日朝議郎行右監門長史騎尉臣蘇敬上
〃豆仕郎行禮部主事雲騎尉臣顧仁楚
奉仕郎守洛王府行參軍臣吴師裕
子藥藏局兼飛騎尉臣蔣義方
朝議郎行大常寺太卜令上騎都尉臣賈文通
皇太子洗馬臣孔志約
朝議大夫行太史令上輕車都尉臣李淳風

国立国会図書館　タイトル『新修本草巻3-5, 12-15, 17-20補輯1巻』　請求記号 特1-3021
ガラス使用

中散大夫行太常正上護軍呂才
奉太常寺醫並室野肘呂蔣元昌
太常寺大醫令呂許知感
朝請郎行太常寺太祝令呂蔣李蛻
朝請郎守太子藥藏監上騎都尉臣吳副宗
朝散大夫行太子樂藏監呂蔣孝逾
給事郎守尚藥局侍醫雲騎尉臣巢孝儉

尚藥局直長雲詩尉呂許知真
朝議郎行尚藥局直長飛尉臣蘭霞珪
朝議郎守尚藥局奉御騎都尉臣蔣孝璋
朝散大夫守尚藥局奉御上騎都尉臣朝永
中大夫行尚藥局奉御呂許知友
奉侍中議軍呂庠伐將
中書令太子賓客監修國史弘文學士柱國高陽郡開國公汴改宗



国立国会図書館　タイトル『新修本草巻3-5, 12-15, 17-20補輯1巻』　請求記号 特1-3021
ガラス使用

司空上柱國英國公臣



天平三年歲次辛未七月十七日書生田邊史

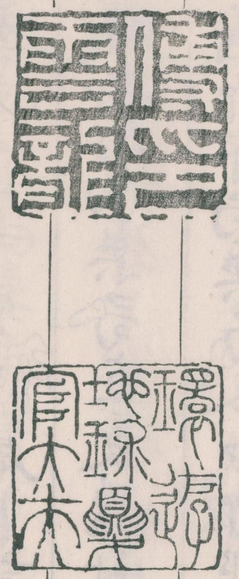

国立国会図書館　タイトル『新修本草巻3-5, 12-15, 17-20補輯1巻』　請求記号 特1-3021

ガラス使用

新修本草菓部卷第十七



新井文庫

司空上柱国英国公臣勣奉　勅修

上　荁蔆　蒲陶　蓬藁　覆盆　大棗

藕實　鷄頭　芰實　栗　櫻桃

中　梅實　枇杷　柿　木菱　甘蔗

石蜜　沔糖　芋　烏芋

下　杏核　桃核　李核　梨柰　安石榴



国立国会図書館　タイトル『新修本草巻3-5, 12-15, 17-20補輯1巻』　請求記号 特1-3021

ガラス使用

右菓類合廿五種 八種神農本経 十五種名醫別二種新附也菓上

菖蒲味辛温無毒主温中心腹痛嘔吐去口臭氣生南海味辛烈者為好甚香中物皆宜人廣薑最温十下氣益智橘合之甚五和糝魔同並小冷耳謹案菖蒲似菖蒲而小冷性冷亦似菲若蒟緣性冷陶景云熱者誤矣

蒲陶味甘平無毒主筋骨濕痺益氣倍力強志令人肥健耐飢忍風寒人食輕身不老延年可作酒逐水利

小便生隴西五原燉煌山谷魏國使人多賫来狀如五味子而甘美作酒云用甚藤汁殊美好此国水多肥健耐寒蓋食斯宇不枯淮南点如是此間葡萄恐如彼之大類同然葡萄是千歲藁蒲陶作酒法惣取子汁釀之自成酒葡萄山蒲桃(桃心)葵酒陶景言用藤汁為酒證矣

遂菓味酸鹹平無毒主安五蔵益精氣長陰令堅強志倍力有子又療暴



国立国会図書館　タイトル『新修本草巻3-5, 12-15, 17-20補輯1巻』　請求記号 特1-3021
ガラス使用

中風身熱大驚人服輕身不老一名霞
令一名陵累一名陰累生荊山平澤
宛胸李(古)即是人所食苺耳
霞令味甘平無毒主益氣輕身令
髮不白五月採實名季云是苺子乃似霞令之
顏色者也霞令是實蓬藁是根名方家不用乃昌(菖)蒲所服以(易)
子小異此未詳熟是謹案霞令蓬藁一物異名本
謂實非根也季云苺子近之甚根不入藥用然生處不
同淺(地)則子大而甘埆(白)細而酸此乃子有甘酸根无
酸根无酸味陶景以根酸子甘將根入菓重出子修珠為
盃浪

十七　三

大棗味甘平無毒主心腹邪氣安中
養脾助十二經(是)氣通九竅補少
氣少津身中不足大驚四支重和
百藥補中益氣強力除煩心下懸
腸(癖)久服輕身(長)年不飢神仙(名)

国立国会図書館　タイトル『新修本草巻3-5, 12-15, 17-20補輯1巻』　請求記号 特1-3021
ガラス使用

藁實苹味甘平寒無毒主補中養神
益氣力除百疾久服輕身耐老不飢
延年一名水芝丹一名蓮生汝南池澤
八月採即今蓮子八九月取黑者乾擣破之苹
及根並入神仙用今云苹恐即是根不分不
應言甘也宋帝時太官作羊血酪人削藁皮誤落血中遂皆散
不漿醬仍用藁磨血多効也譜案別錄云藁主溫皆散血凝
令人心憧

鷄頭實味甘平無毒主濕痺腰脊膝

乾棗一名美棗一名良棗八月採曝
乾三歲陳核中人嬭之味苦主腹痛
耶氣生棗味辛令人多熱羸瘦者不
可令葉覆麻黃。出汗河東平澤大棗
諷毒舊云河東抒氏縣棗好異今出青州出彭城棗形小核細
多膏甚甜州平市亦得之而劈州者亦好小不及耳江東臨淄
今城棗形大而虛少暗好者亦可用及南棗大惡治不堪啟
道家方藥以棗為使餌其皮利肉補所以合陽腎辟用之謹
棗別錄云棗葉散脹使人瘦又即
嘔吐楷熱沸瘡至良

痛補中除疾益精氣強志耳目聰
明久服輕身不飢耐老神仙一名鳧
喙實一名芙生雷澤池澤八月採
此即今芙蓉花似鷄冠故名鷄頭仙方取此并蓮
實合餌能令小兒不長自古有方云尒食之亦當益人謹
案此實去皮作粉亦
麦粉相似益人勝麦之
芰實味甘平無毒主安中補藏不飢
輕身一名菱溫江河最多皆取火煻以為果菜粮
今多並照蜜和煮之斷穀長生水族



中又有蒲首性冷恐非上品被霜後食之令陰不振又
不可新白露食令生亟謹案芰作粉極白閑宜人ここ
栗味鹹溫無毒主益氣厚腸胃補腎
氣令人忍飢生山陰九日採今會稽最
豐諸暨栗最
形大皮厚不美剝及始豐皮薄而甜相傳有人患腳弱佳
栗樹下食數升便能起行此是補腎之義然應生啖之
令若餉厨故宜並曝之謹案栗作粉勝於菱芰嚼生者
塗病上療筋骨折碎疼痛瞳瘕有効其皮名狀蒿為
散蜜和塗肉令急縮毛殼燔灰冊火磨毒腫實齲疳
兒令齒不生樹白皮水煮汁主漆毒
櫻桃味甘主調中益脾氣令人好色美

国立国会図書館　タイトル『新修本草巻3-5, 12-15, 17-20補輯1巻』　請求記号　特1-3021
ガラス使用

志 此即今朱櫻桃味甘酸而所主又與前櫻桃相似
恐醫澄載之未必是今者耳又故頼子陵冬不厭子亦應
益人或云寒熱病不可食 謹案
鴆葉封主地毒絞汁服防地毒攻內也

梅實味酸平无毒主下氣除熱煩滿
安心友體痛偏枯不仁死肌去青黑
誌惡疾心下利好嗇口乾生漢中川谷
五月採火乾 此亦是今爲梅也用之去核微熬之傷
寒煩熱水漬飲汁生梅于皮白 梅亦應
相似人今多用白梅和藥以點 誌食忌內也眠黃精人云禁食梅
實謹案別錄云梅根療風痺出土者殺人梅實利筋脈志痺也



枇杷葉平主卒嘔不止下氣
飲乃不冷謹案用枇杷葉須火布拭去
毛炙熟用之已又主嗆逆不下食

柿味甘無毒寒主通鼻耳氣腸澼血
柿有數種云今爲柿火薰者性熱新下又療狗齧虎火燔
者亦好日乾者性冷庶心柿乾不可多食令人腹痛利生柿
性冷又有柹色青唯堪生啖其冷復乃甚於柿散石熱家噉
无噫不入藥用謹案別錄云火柿主殺毒療金瘡火瘡生
肉心痛軟熟柿解酒熱
毒心口手柹甸痛煞之

木蘗無味酸溫無毒主濕痺耶氣

国立国会図書館　タイトル『新修本草巻3-5, 12-15, 17-20補輯1巻』　請求記号 特1-3021
ガラス使用

霍乱大吐下轉葍不止其枝亦可
煮用山陰蘭亭尤多彼人以為良藥最療轉筋
時但呼其名及古上作木旁字皆急理也不可
解俗人柱木作杖云利葍脬又有槎查大而黃可進酒去滓
又查子澁澁利礼云查梨曰橫之酏云不識查乃是梨之
不風者然則古亦以查為菓今則
不入例也凡此屬多不益人者也

甘蔗味甘平無毒主下氣和中補脾氣
利大腸今出江東為勝廬陵亦有好者廣州人種數年生
皆如大長大餘取汁以為沙糖甚益人又有秋
蔗節疎而
細亦可噉



石蜜味甘寒無毒主心腹熱服口乾渴性
冷利出益州及西戎煎煉沙糖為之作
凝堅黃白色古用水牛乳來者佳近江左亦有
昧汁和煎之糖並作沙
餅堅重蜀者也新附
沙糖味甘寒无毒功體與石蜜同而冷利
過竿甘蔗汁煎作蜀地西戎江東並有而
江東者先方今優新附

国立国会図書館　タイトル『新修本草巻3-5, 12-15, 17-20補輯1巻』　請求記号 特1-3021
ガラス使用

芋味辛平有毒主寬腸胃充肌膚滑
中一名土芝 錢唐最多生則有毒蒸不可食性滑中
又別有野芋名尤芋根葉相似如一根並啟人口不識而食無
死者他人以土漿及薑汁與飲之得活矣 謹案芋有六種有
青芋紫芋真芋白芋連禪芋野芋 其青芋細長毒多初
煮要須洗汁易水煮熟乃堪食耳白芋真芋連禪芋紫芋
毒少並可蒸煮煮時又宜吟嚼摩熱心渭其真白連禪非
煮肉作羹大佳作鵝之饒益譜此也野芋大毒不堪啖

烏芋味苦甘嚴寒無毒主消渴痺熱心中益
氣一名藉姑一名水芹二月生葉如芋三



月三日採根曝乾 今藉
曰不


煮食之可啖疑其有烏名今有
非異狀頭如蒐草啅烏蒸
名茨菰主百毒產後血悶改心欲死產難衣不出搗汁服一升
生水中葉以龜 箭鏃潭寫之類也千金方云下石淋也

杏核味甘苦溫冷利有毒主欬逆上氣
雷鳴喉痺下氣產乳金創寒心賁豚驚
癇心下煩熱風去來時行頭痛解肌消
心下急飲狗毒一名杏子五月採其兩人

国立国会図書館　タイトル『新修本草巻3-5, 12-15, 17-20補輯1巻』　請求記号 特1-3021
ガラス使用

者敎人可以毒狗

苑味苦无毒主補不足女子傷中寒熱
痺癰逆實味酸不可多食傷筋骨生晉
山川谷 得火良惡黃者黃芩葛根解錫毒畏藁
草雷丸有藥中多用之湯浸去赤皮熬令黃

桃椎味苦甘平無毒主痓面閉癡邪氣
敎小虫主敎逆上氣消心下堅除邪暴
擊面破癡癰通月水心痛七月採取人陰



乾桃華敎注惡鬼令人好色味苦平無
毒主除水氣破石水利小便下三虫疥癩人
面三月三日採陰敎乾

桃梟敎百鬼精物味苦嚴溫主中惡腹
痛敎精魅五毒不祥一名桃奴實著樹
不落實中者正月採之 桃毛主下血癡寒
熱積聚無子帶下諸疾破堅閉刮取實毛

国立国会図書館　タイトル『新修本草巻3-5, 12-15, 17-20補輯1巻』　請求記号 特1-3021
ガラス使用

桃蟲敗鬼辟不祥食桃樹虫也甚去皮
除邪鬼中惡腹痛去白中蟲其葉味苦
平無毒主除尸虫其實味酸多食令
主保中不飢思風寒人有熱生大山川谷處
俗用桃人作酪乃言冷桃膠入仙家用三月三日花未供舟方所須方
言訛三樹桃花盡則面色如桃花人未无識之者眠木人去禁食桃
也謹案桃膠味甘苦平无毒主下石淋破血
中惡汪忤花主下惡氣消腫治利大小便膀

十七　十

李核人味甘苦平無毒主僵作醫療五骨
痛根皮大寒主渴心煩逆奔氣實味苦
除固熱調中李類又名雨肺晚核不入藥李麦麦秀時熟
南居李解核如杏子者為佳亦李實熟食之皆
好不可合雀肉食又不可臨水上散之李皮水煎含之療齒痛佳
梨味苦寒令人寒中金針乳婦尤不可食
梨種復殊多並皆冷利俗人以為快菓不入藥用食之損
人謹按梨削皮湯火劍不嫡病易差又主熱噦止渴
藥主霍亂吐利不止
煮汁服之

国立国会図書館　タイトル『新修本草巻3-5, 12-15, 17-20補輯1巻』　請求記号 特1-3021
ガラス使用

榛味苦寒多食令人臃腫病人尤甚榛江南乃有此國最豐皆以作脯不宜人有林檎相似勿小赤忍非養人者枇杷菜已出上卷其實乃宜人東陽尋陽最多也

安石榴味酸甘損人不可多食其酸寒傷骨骸齒

瘴下利心漏精甚東行根療蚘虫寸白石榴ハス花

赤可愛故人多植之先唐外國所重入藥唯根殼而已其味有酢酸藥家用酸者甚多若服食所忌也

博雲藏書

新修本草草部卷第十七

国立国会図書館　タイトル『新修本草巻3-5, 12-15, 17-20補輯1巻』　請求記号　特1-3021

ガラス使用

新修本草菜部卷第十八

愛書會藏書

司空上柱國英國公臣勣等奉

勅撰

菜上

白花子　白冬花　花蒂

莧實　苦菜　藨

龍葵　菘　芥

莧實　慈實　蕗

蕺　水蕺　鴨跖草

香蒿　薄荷

冬葵子　葵根

蕪菁　菜菔

苜蓿　茛子

白蘘荷　蓩菜



鄰井文庫

国立国会図書館　タイトル『新修本草巻3-5, 12-15, 17-20補輯1巻』　請求記号 特1-3021

ガラス使用

秦萩梨

菜下 苦酸 水蒜 馬芹子 蓴 落葵

蘘荷 蕺 齒

芸薹室

右菜類合卅八種十二種神農本經其種名醫別錄六種新附

菜上 白花子味甘平寒無毒主冬人悦澤好顏色益氣不飢久服輕身能老主除煩不樂久服寒中

可作面脂令悦澤一名水芝一名白花子生嵩高

平澤冬假人也八月採之 註業館云冬假別名接骨及下條假蒂並生嵩高平澤疑即一物但以甘字似白反人誤以為白也若其不是甘假何目一名白假哉即芝甘假或旦木書論甘假之効墨書說冬假云功云異條同陶為深誤矣案廣雅冬假一名地芝与甘假全同墨書宜附冬假科下假蒂与甘假共條別録云甘假子主腹内結聚破潰濃血寒為好腹腎脾内癰湯要藥本草以為冬假但用蒂不云子也人冬腸癰湯中之用俗人或用冬假子非也又案諸本草單云假子或云甘假子今此本誤作白字當改從甘也

白冬葵嵩寒主除小腹水腫利小便止渴 按霜後合取是



国立国会図書館　タイトル『新修本草巻3-5, 12-15, 17-20補輯1巻』　請求記号 特1-3021
ガラス使用

並非藥用耳博物志云水浸五項食葵无數又云泡葵葉有毒分採之葵皮殺蛔虫也

冬葵子味甘寒無毒主五藏六府寒熱羸瘦五癃利小便婦人乳難由閉久服堅骨長肌肉乾身延年生步室十二月採黃芩之使也

葵根味甘寒無毒主惡瘡瘻淋利小便解蜀椒毒菜為百菜主心傷人以秋種葵覆養經冬至春作子謂冬葵多入藥用至滑利能下名淋葵子亦滑不堪餘藥用根故是常葵耳菜尤冷利不可食術家取此葵子擣砂冷燻焜散著濕地遍踏之

經年破取搥水澆燻乃擂取人用之冬葵性冷利解毒消渴心煩悶直搗汲汁服之

葵帶味苦寒有毒主大水身面四支浮腫下水敗蠱毒敗漆上氣食諸菓不消病在胸腹中皆吐下之去臭虫息肉黃疽其葉主療心敗生嵩高平澤七月七日採陰乾葵帶多用

平青帶此云七月七日採便乞敗葵帶者取吐乃無異此心論其帶所主耳今葵例皆冷利平青尤甚敗葵乃有數種除蠱食不害人若覺食多入水自潰便消永嘉有寒葵甚大合母卵取藏經年食之亦有再熟葵又有越葵甚人以作菹者食之亦冷

国立国会図書館　タイトル『新修本草巻3-5, 12-15, 17-20補輯1巻』　請求記号 特1-3021
ガラス使用

朝種葵暮生遠不過宿又云取羊角馬蹄燒作灰散於濕地即生羅勒俗
呼為西王母菜食之益人生菜中人有胡蔾芸薹白苣即萵苣可食大都
服藥自通忌生菜耳佛家厝忌食蕪渠不知的是何菜今芸薹憎其
臭故也謹案羅勒此人謂之蘭香為石勒諱故也又蕪渠者婆羅門云何觀是云
此草苗根似白苣取根汁曝之如膠或截根日乾並極霜雪椿巴人重負攀等非下薹也
常食中用之云去臭氣戎人重此猶俗中貴斛巴人禁食之

苦菜味苦寒无毒主五藏邪氣癰疰胃痺腸
澼渴蟘蟲中瘀惡瘡久服安心益氣聰察少臥
輕身能老耐飢寒高氣不老一名荼草一名
選一名游冬生益州川谷生山陵道旁陵冬不



死三月三日採陰乾　疑此則是今茗之一名荼又令人不眠名陵冬不厭
而嫩其心生益之州乃有苦菜正是苦蘵耳上党
古品白莫下已注之　相思藥錄云苦菜一名茶一名選一名游冬生益州川谷
葉出莖互黃八月實黑實落相復生冬不拘今茗極似此西陽
武昌及廬江晉陵茗皆好東人以作清茗凡
所飲物有茗及木葉天門冬苗并拔葜葉皆益人能物益冷利又巴東
間別有真茶作色結為飯亦令人不眠愚或皂此俗中多煮檀葉
及大皂李作茶並冷又南方有莪蘆木名似茗飲取其葉作
屑煮飲汁即通夜不眠煎人服資此飲尔交廣最所重客來先
設乃加以香芼輩耳謹案苦菜詩云誰謂荼苦荼又云荼荼如飴皆
苦菜異名也陶謂之茗乃木類殊非菜流茗春採為苦榛之音
途遐反非途音也案尔雅釋草云荼苦荼釋木云檟苦榛二物今別
不得為例又顏氏家訓案易統卦驗云酉二月以後立夏以前採
夏乃成一名游冬葉似苦苣而細斷之而有白汁花黃似菊此別与桐君略同

国立国会図書館　タイトル『新修本草巻3-5, 12-15, 17-20補輯1巻』　請求記号 特1-3021
ガラス使用

今所在有之也苦藏乃龍
耳俗名苦菜与苣苹也

# 薸味甘温無毒主利肝氣和中其實主明目

痛薸類又多此乞人可食者乞葉作蒪羹赤佳詩云
誰謂荼苦其甘如薸又穀荼乞菜類矣

# 蕪菁及蘆菔味温无毒主利五藏輕身益

# 氣可長食蕪菁子主明目

細於温菘而葉似菘好食西川唯種此而其子与温菘甚相似小細耳
俗方无用服食家亦鍊餌之而不云蘆菔子恐不用也俗人蕪其根及
作蒪皆好但小薰戛耳細而過辛不宜服也謹案蕪菁此人又〇薯
菁根葉及子乃是菘類与蘆菔全別亦於餌用忽誤今言蕪菁子亦

蘆菔或謂蘆蔔葉不堪食案言小異薰
理良其真耳其蔓菁子療黃疸利小便水煮三斗取濃汁服之瘕
瘕積聚少飲汁主霍乱心腹
脹脉主目晴其蘆菔別頭像

# 菜蔔根味辛甘温无毒主散脉及熨煮脉

# 食大下氣消穀去淡癖肥健人生擣汁服之

# 消渴試大有驗

陶謂温菘是也其嫩葉為生菜又主大菜熬
取消食和中根効在蕪菁之右新附

# 龍葵味苦寒无毒食之解勞水腫去蟲熬腫其

陶謂之苦菜者葉圓花白子若
牛李子生青熟黑但堪煮食不任生啖新附

# 子療下瘀所在有之

陶開河間謂之苦菜者葉圓花白子若



国立国会図書館　タイトル『新修本草巻3-5, 12-15, 17-20補輯1巻』　請求記号 特1-3021
ガラス使用

荍味甘温无毒主通利腸胃除胸中頓解酒渴

菜中有荍最為恒食性和人无餘忌忤令人多食如小冬而支耐霜雪
乙子丁作油傳頭長鬚塗刀劒令不鏽其力有數種猶是一類正論丁其
兼与不荍耳服藥有甘草而食荍令病不除謹案荍菜不生此土有人
子此種物一年半為蕎菁二年荍種都絶將蕎菁子与種亦二年都
變土地而宜頭有此例甚多色隨色變但麻細无異耳荍子墨蔓青
子紫赤大小相似唯蘆菔子黄赤色大數倍復不曰也其荍一月三種
有牛肚荍葉最大原味甘宜荍葉
薄細味小苦白荍似蔓菁青也

介味辛温无毒蹄鼻主臻腎邪氣利九竅

似荍而有毛味虀好作菹亦
明耳目安中久服温中仕食其子可藏冬依又有葵



以作菹甚虀挾 謹案此芥有三種菜大麻者菜憶食子又菜用熬
悪沽五良菜子細葩菜不堪食子但堪為蘆耳又有白芥子麻大白
色如白梁米甚辛美從代中來別録云子主射及注
氣發无恒處九服之或搗為末酢和塗之隨手驗也

苜蓿味无毒主安中利人可久食 長安中乃有
月葩園此人

甚重此江南人不甚食之以无氣味故也外國復別有目葩草以療目非
此類也謹案目葩苜蓿根寒主攣病煩滿目黄赤小便黄濁疸
搗取汁一升令
味利飲即愈也

荏子味辛温无毒主調中去息氣九月採陰乾 荏狀如蘇高大白色不甚香子共
研之雜米作糜甚肥美下氣補

益東人呼為莫以其似藘字但除木邊故也苦其子作油日熬之即今
油帛及和漆用者勝食新穀亦用之名為重油謹案在葉人常生食
子故不及藘言為重油入漆及油煑帛此乃用
大麻子油漆用此也漆及油帛江左所无故陶為誤說終也

中藜實味辛溫无毒主明目溫中耐風寒下水氣
面目浮腫癰瘍葉歸舌除大小腸邪氣利中益
志馬藜去臞中蛭虫輕身生雷川澤此類又多人
所食有三種

一是紫藜相似而紫色一名香藜亦相似而香並不甚辛而好食一是
白藜人家常有雲葉有圓有尖心負者為勝所用即乾之以釀酒
主療風冷大良馬藜生下濕地莖附葉大有黑赤有兩三種其最大
者名蘞蔽即器苴草已在上卷中品 謹案尒雅玄苴一名蘞蔽大者



菡則最大者不名蘞蔽陶隱呼之又有水藜葉大似馬藜而味辛主
被地傷擣薄之仗取汁服心地毒入腹心肉去又水煮漬腳將之消腳氣
腫生下濕
地水傍

蕊實味辛溫无毒主療明目補丹不足其莖
蕊白平中作湯主傷寒心煩出汁中風面目
腫傷寒骨肉痛煮渟不通男胎胞目除肝邪氣
出中刺五岩益目精散百藥毒蕊根主傷寒頭
痛蕊汁平主潰血解梨蘆毒

国立国会図書館　タイトル『新修本草巻3-5, 12-15, 17-20補輯1巻』　請求記号 特1-3021
ガラス使用

禮案葱有數種山葱名蘑病似胡葱之弦惡臭孤尿刺毒山溪中沙虱射工等毒煮汁浸或搗敷立差大効亦煞山蒜菜 革葦輩不獨用也今人間食葱又有二種有陳葱經冬不死分莖栽蔕為无子又有漢葱冬則葉枯食用入菜凍葱最善氣味亦佳也

薤味辛苦温无毒主金創瘕敗輕身不飢耐老明眼益氣治風寒水氣温中除胸痺利九竅通神明久服不老

生魯山平澤

薤異物而今共條本經既无薤此云同類不識所以強薤有赤白二種白者補而益赤者瀉

名葱萬无復用實去葱亦有寒熱傷宂傷不得冬宵青也能消痰為水亦化五石仙術所用薤又温補仙方及服食方家多用葱白及葉中皆須之偏入祛膏用並不可生取葱辛為忌耳謹案薤及兒薤類葉不似葱今云同類不識所以強薤有赤白二種白者補而益赤者瀉

金創及風苦无味

今別頭像於此



韮味辛酸温无毒歸心勃五藏除胃中熱

利病人可久食子主夢泄精溺白根主養髮

薤子入辣刺祛丸之漏精用根入髮膏用葉入以煮鯽臭殊斷辛下利多驗但此菜殊辛憂雜煮食之便出於奇薰灼不如葱薤熟則无氣最良養性所忌也生薑味辛温无毒歸肺脾胃經去痰止嘔開胃下氣久服去臭氣通神明除風邪寒熱久服小志少智傷心氣如此別不可多食長肺有病若宂所宜也耳今人取謂辛辣物唯此最恒故論語之不

蘇味辛溫主下氣除寒中子充食　葉下紫莖而氣甚香其子黑不

香似荏者名野蘇不任用子主下氣与橘皮相宜同療也

水蘇味辛溫无毒主下氣數穀除飲食辟邪惡久服通神明

輕身耐老主血痢血崩一名鵝腸一名香蘇一名雞蘇一名

勞祖一名芥苴一名假蘇　方葉不用俗中莫識苦九真遠

生九真池澤七月採

廠董食言丁寧取但勿過多耳　雚菜董久服通神明主風邪去

淡氣生若尤良能久久服通神明丁寧取也今云可智忘傷心

氣不可多服若誤為此說拾元所掇也

白蓑荷殺溫主中蠱及癰　今人乃呼甘苦為蓑荷臭之赤苦為勝藥用白者中蠱服其汁可卧其葉即呼蠱主為霍菉葉曰一莖再枝人舍亦主諸溪毒沙蟲蜚多食損菜變又不利肺人家種向蓑荷云辟蚊蚤根主殺惡瘡殺蠱毒根心主痛麦芒入目中不出者以汁泊中即出也

蒌菜味甘苦大寒主時行杜欬解風熱毒　即今以雜作鄰蒌者蒌似耶青字之作蒌時行欬病初得便搗飲汗清除莞菫案此蒌似升麻苗南人並庶又作蒌舍亦大香美之也

国立国会図書館　タイトル『新修本草巻3-5, 12-15, 17-20補輯1巻』　請求記号 特1-3021

ガラス使用

藕生下湿水側苗似浪而葉
為水藕江左名為蕷葦吳會
消穀大効而人更於菜部出鶏
鶏蕷為水藕之一名陰申吐血砌血心崩六字也

假藕味辛温无毒主寒熱鼠瘻瘰癧
瘕結氣破散之下瘀血濕痺一名鼠
莫一名董芥生漢中川澤方葉亦不復用謹
案此葉即菜中荊芥也荊芥
草部中今人食之録在菜部也

香蓾味辛厳温无毒霍乱腹痛吐下敷水腫
腹脹洩瀉亂宿食不消下氣黄汁服亦
堪生食人家種之飲汁蓋汁大解勞之
薑方葉似荏而去長根俗名不死
又有蔕生者功用相似新附

秦菽梨味辛温无毒主心腹冷脹下氣
消食人所敢着生下湿地所在有之新附



国立国会図書館　タイトル『新修本草巻3-5, 12-15, 17-20補輯1巻』　請求記号 特1-3021
ガラス使用

苦艾味苦寒有毒主大水面目四支浮腫下
水令人吐生晉地川澤 艾与冬依氣類同葦而有上下之
殊尚多為其苦者耳今艾自恕
有苦者如膽不可食非別生一種也又有艾
食之乃勝艾九此未皆利水道所以主夏月食之大理自不及冬依
矣葶藶艾与冬依艾泥例類冬沽輪性都乏苦艾數耳
陶謂艾中苦者大誤矣艾中苦者不久
艾与艾又須離之此二物苗葉相似而實形亦有異艾味陰甜時有
苦者而似越依長者尺餘頭尾相似其艾艾形狀非一艾夏中便變
秋末並枯艾艾夏末始實秋中方熟取其為器經霜乃堪艾与
艾艾體性相類俱味甘冷通利水道心消濁熱无毒多食不令人
吐苦艾艾為療一如前說然艾苦者不堪食无所主療不方人用而
甜艾与艾子艾之俱疎冬依陶言不及是未悉木毛種名別非甘者



變而為苦也其苦艾艾味辛冷有毒主水腫石淋吐呼噦衄
結注蠱淡飲戎服之過分令人吐利不止去宜以委攘灰汁漬陰療
以汁漬陰療
小便不通

水蒪味甘平无毒主療女子赤沃心血養
精保血脉益氣令人肥健耆食一名水英
生南海池澤 論蒪主療乃應乞上品未解何意乃生下
其二月三月英時善可作菹及羹臛食可
亦利小便治水種又有澄蒪可為生菜此蒪亦可生
敢俗中皆作芥字也葶藶芥花味苦至腊溢出无用條

馬荇子味甘辛温无毒主心腹脹滿下氣

国立国会図書館　タイトル『新修本草巻3-5, 12-15, 17-20補輯1巻』　請求記号 特1-3021
ガラス使用

消食調味用之香似橘皮无苦味生水澤
傍苗似鬼鍼蒸菜莖花青白色子黄色似
防風子 新附

蕑味甘寒无毒主消渴熱
滑脈食家不可多敢也 謹案蕑久食大冒人令翅冥為清羸食之主
胃氣弱不下食者亟動又宜老人此應在上品中三月四月五七八
月通名然蕑味甜體軟霜降已後玉干二月名
猿蕑味苦辨泌取以為羹於勝雜菜

落葵味酸寒无毒主渴中散熱實主悅澤人

面一名天葵一名繁露 又名承露人家多種之葉唯可煮
鄒姓冷滑人食之為柏所蠹瘵後
身不老其子紫多女人以漬
粉傳面為假色不入菜用也

藜蒿蕖味酸平无毒主殺蠱疰不愈

五月五日之中採乾用之齒爛 此菜人以作羹五月五日
採曝乾燒作屑療雜蟲
余有効亦雜百草乍之不必必此一物 謹案此草即芄蘭
此正好而二要說異多生溫地氓渠之側流俗通謂鵝腸雅士憋
名蘩蕘亦雅物
重名蓥之一切而名也

蘵味辛微温主蠷螋瘕多食令人氣



国立国会図書館　タイトル『新修本草巻3-5, 12-15, 17-20補輯1巻』　請求記号 特1-3021
ガラス使用

喘 俗傳言含戴不刺人脚恐由胸氣拘急也今小兒含之便覺脚痛薩楽比物葉似麪麦莖目從肥地亦能夢生莖紫赤色多生太湿地山谷陰處山内江左人好生含南中謂之葅菜也

葫味辛温有毒主散癰腫悪瘡除邪氣殺蟲久食傷人損目明五臟獨子者亦佳歸五藏久食傷人損目明五月五日採之 今人謂葫為大蒜謂蒜為小蒜以其氣類相似也性最董臭不可含俗人作蘆以敢膳肉損性伐命莫此之甚此物唯生不中煮用以合青臭鄙含令人發黄耳其條上子初種之成獨子葫明年別復本葉似韮葉而狹小氣亦小異董氣名山薤下氣消穀除風破冷只為饌中之佐而注之不中煮用尚乏未能試耳

蒜味辛温无毒攻脾腎主蠱氣五月五日採 小蒜生葉

穀理胃温中除邪寧毒氣五月五日採 小蒜生葉

時可煮和含玉五日葉粘取名荒子亦可煮食中冷霍乱煮極之亦主溪毒含之校人不可長用之薤菜

蒜与胡荽相得主惡瘧毒溪中沙虱水毒大効山人俚療皆用之

葷汁味甘寒无毒主馬毒瘘瘻汁洗之并服之葷菜也出小品方云除蛔蟲

毒及癰腫 此菜野生非人所種俗謂之葷葉似薤花紫色者新附

芸薹味辛温元毒生風滑胆腫乳癰別錄曰
能發瘡痼疾此人
間所敢菜也新附

新修本草菜部卷第十八

国立国会図書館　タイトル『新修本草巻3-5, 12-15, 17-20補輯1巻』　請求記号 特1-3021
ガラス使用

特1
3021

国立国会図書館　タイトル『新修本草巻3-5, 12-15, 17-20補輯1巻』 請求記号 特1-3021

ガラス使用

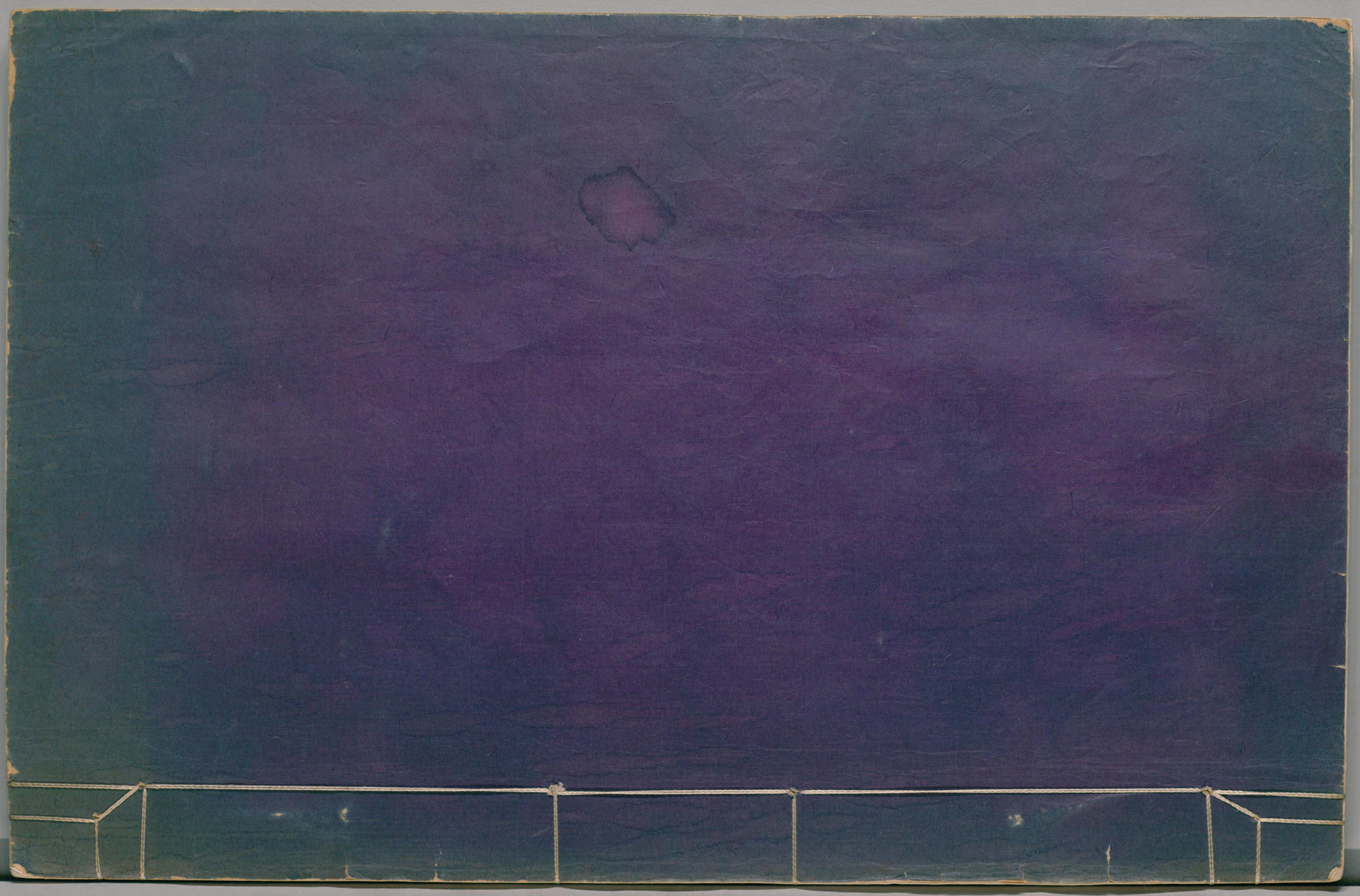

ガラス使用
国立国会図書館　タイトル『新修本草巻3-5, 12-15, 17-20補輯1巻』 請求記号 特1-3021