

第四圖

女救護員冬用及夏衣

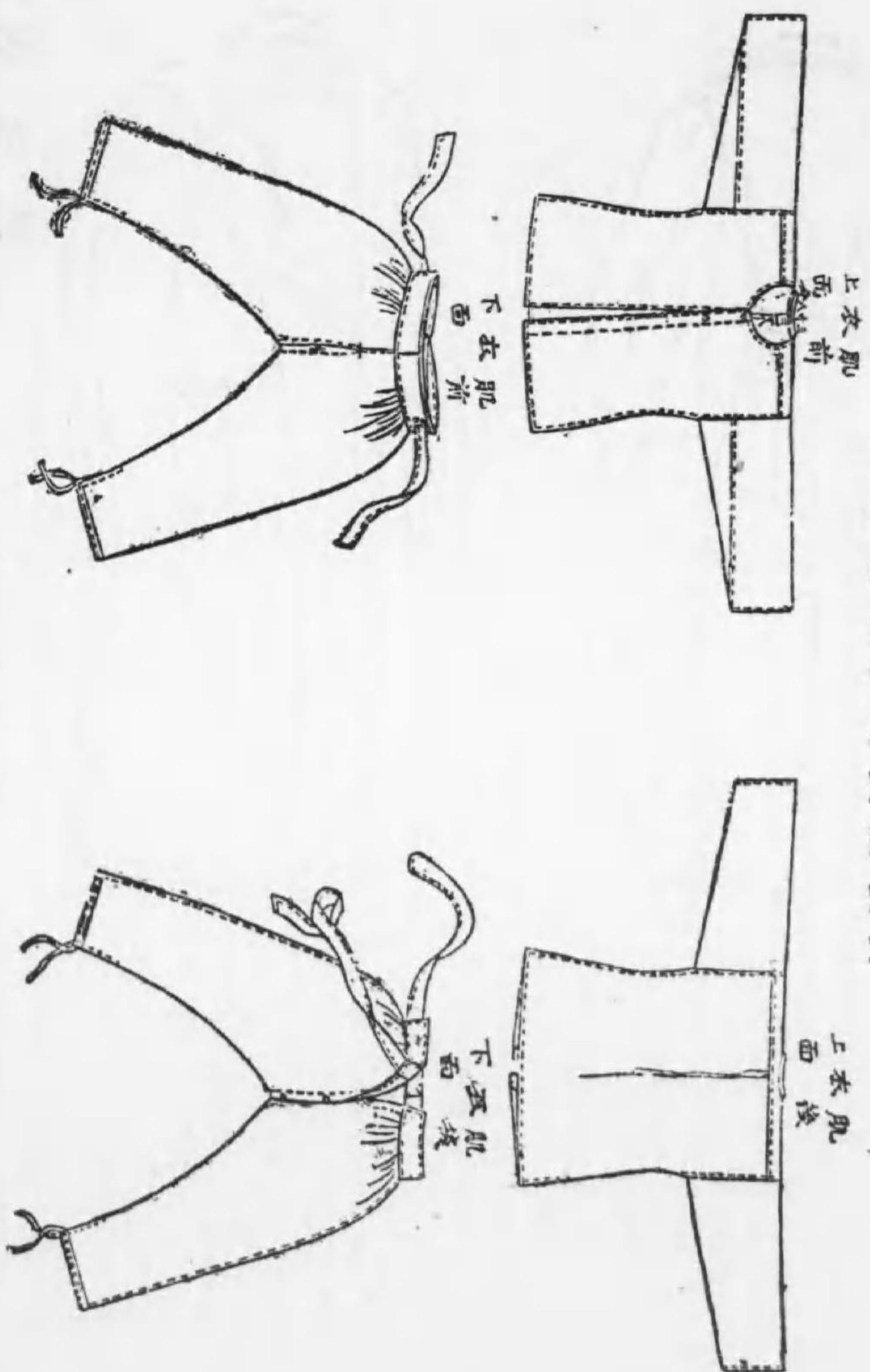

第五圖

女救護員單衣及褂衣

前面 後面

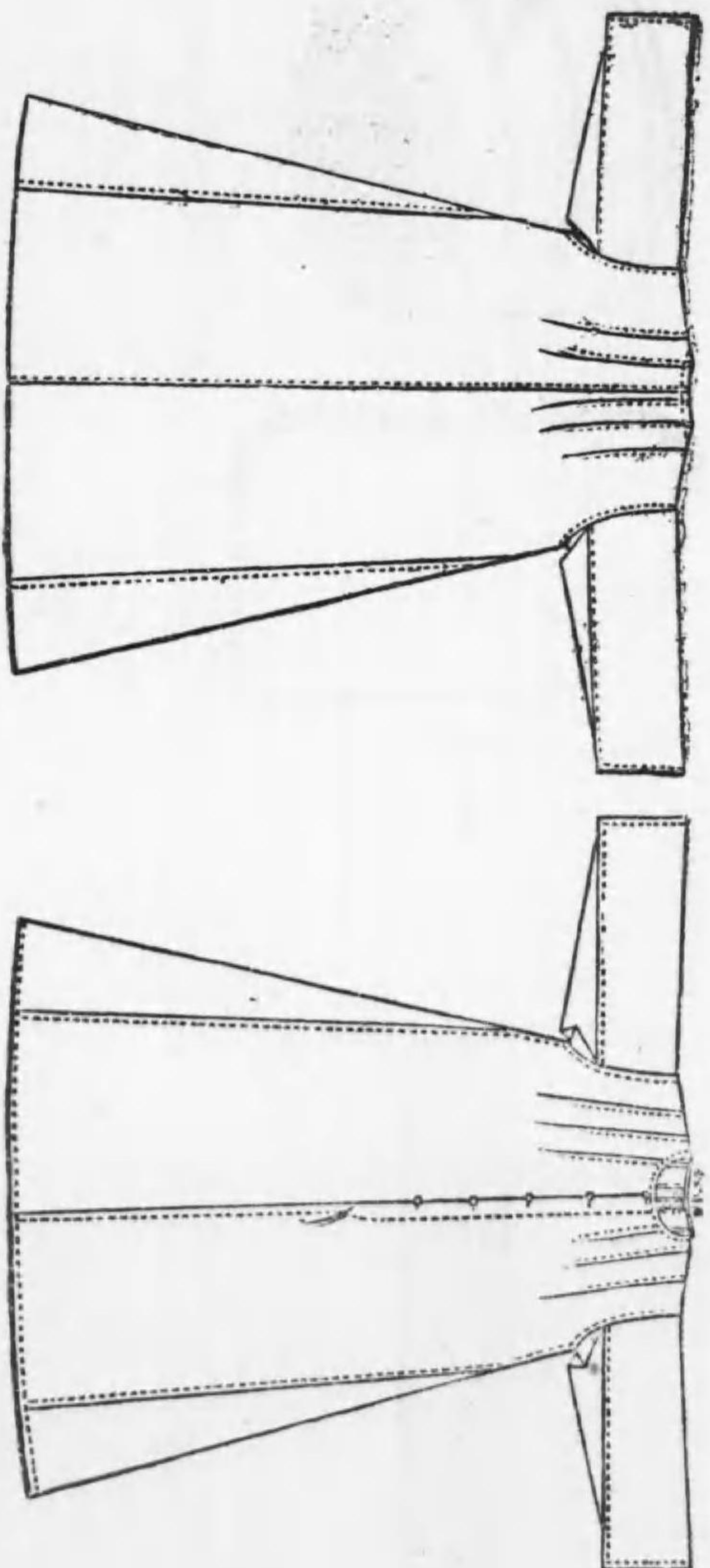

第六圖 (刪除)

圖 七 第

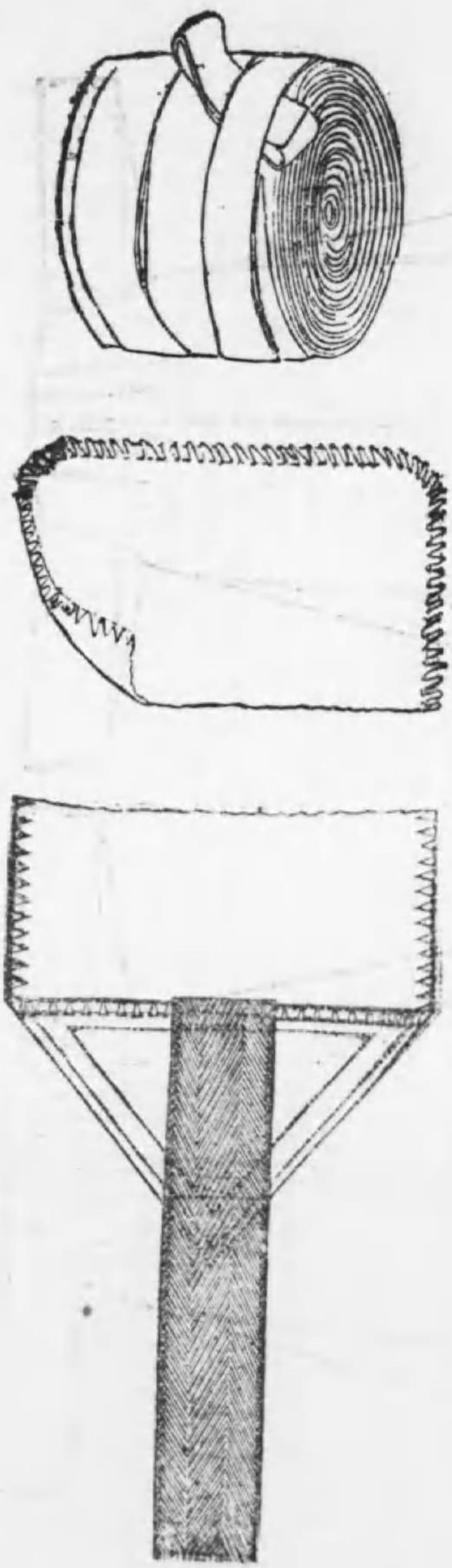

XXXXXXXXXX

圖 拾 第
靴下以長婦護看護救



圖 九 第
靴下以記書護救



圖 八 第
靴上以員劑調護救



第一圖 壹拾第

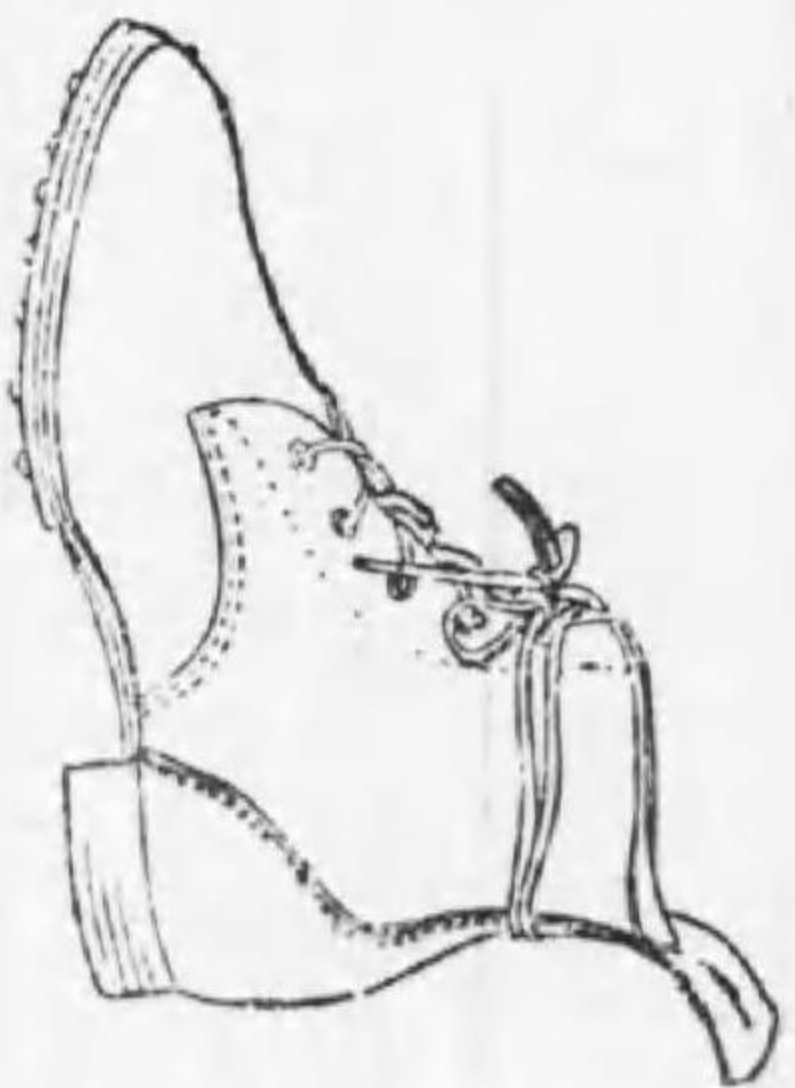
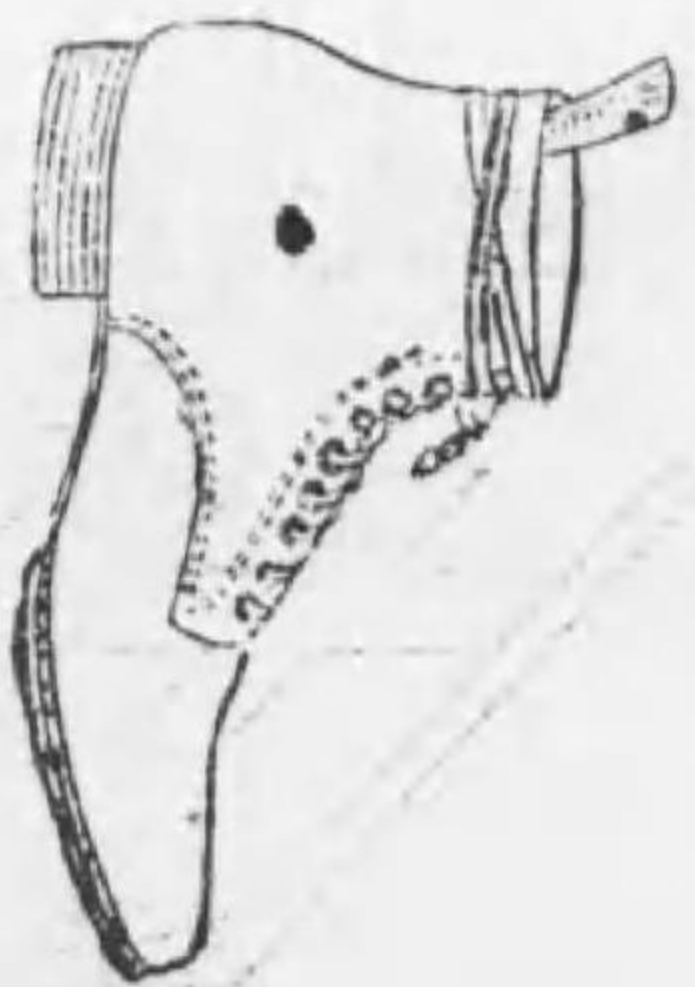
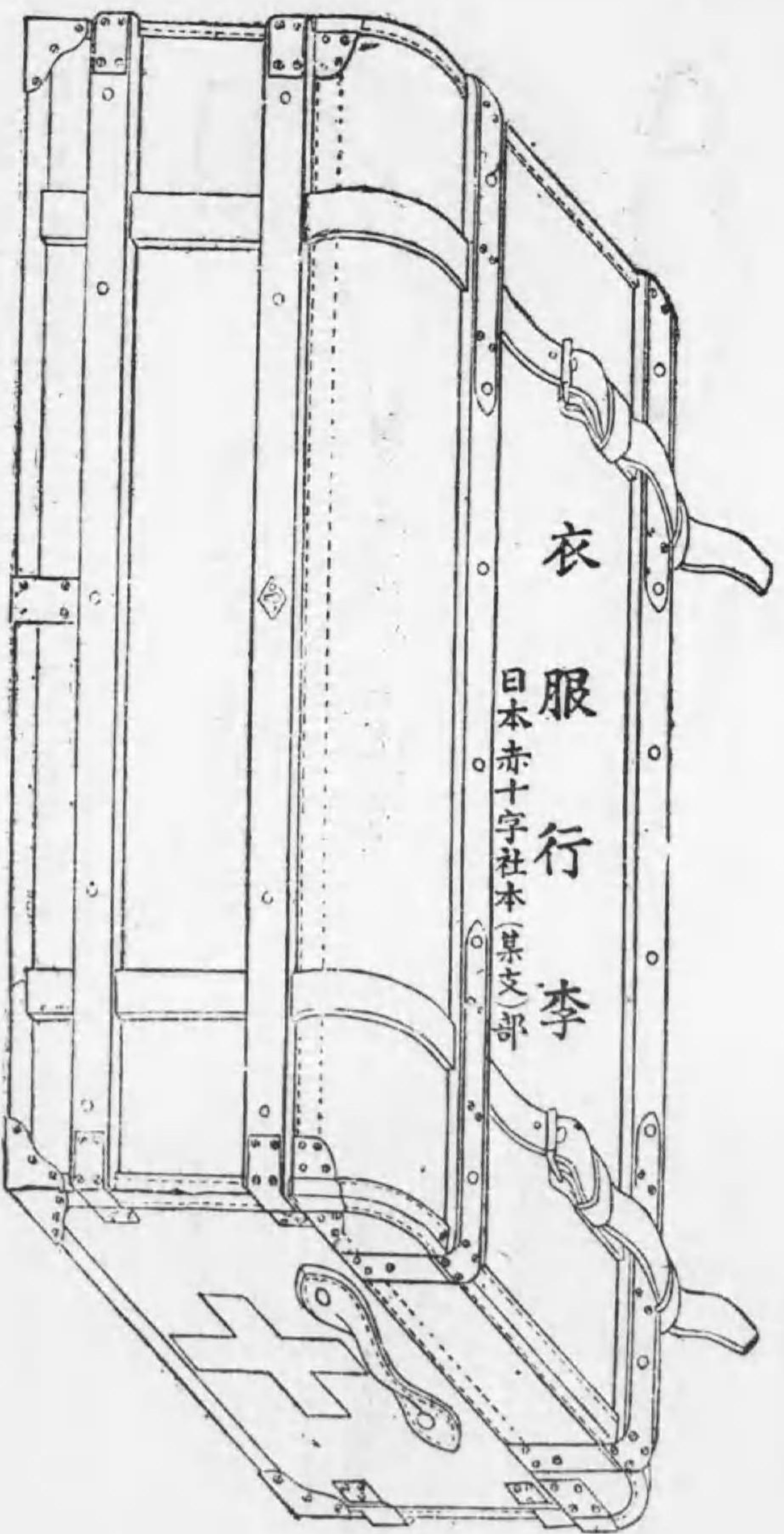

衣服行李
日本赤十字社本(某支部)

第二圖 壹拾第

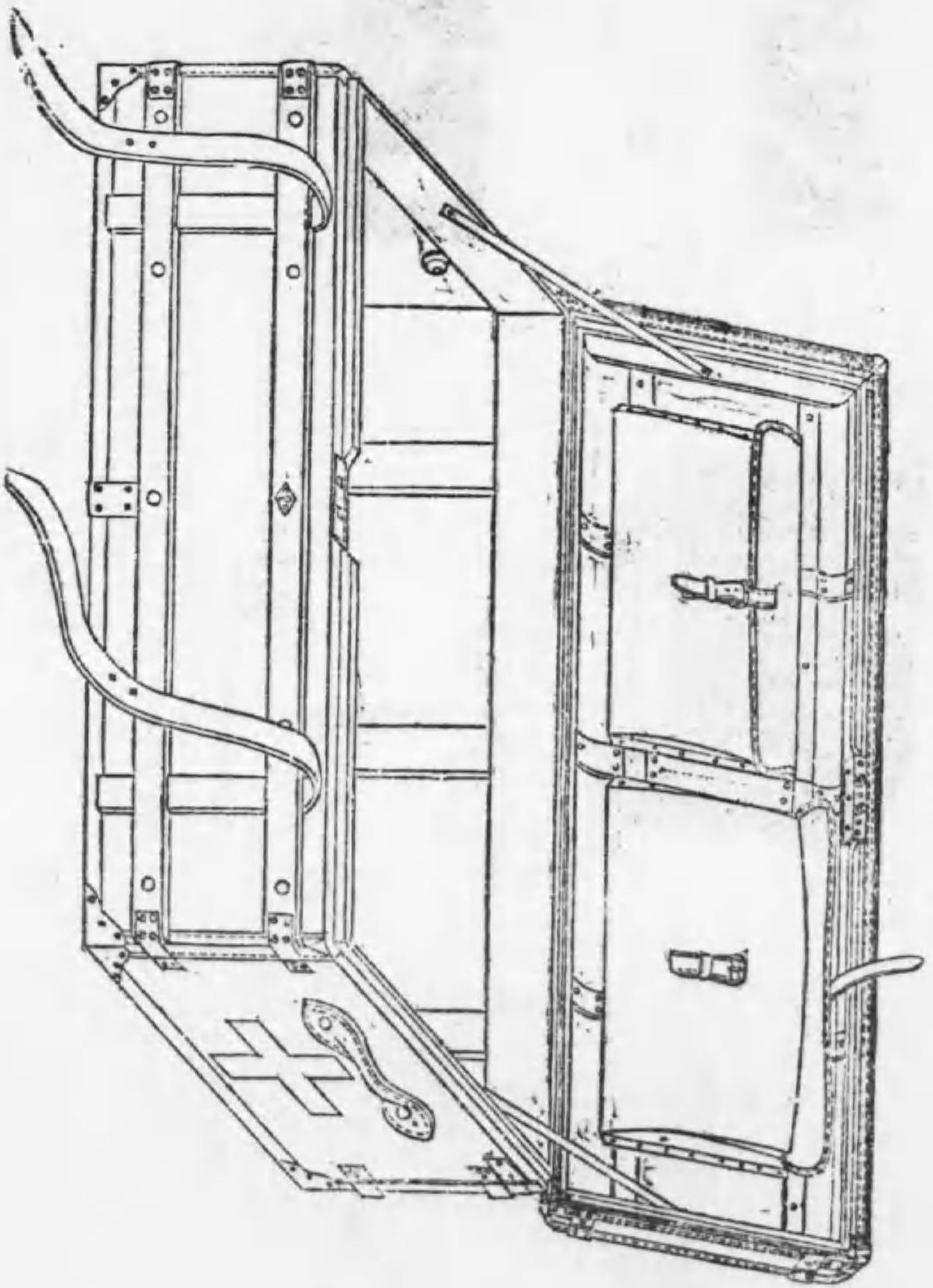



第拾參圖

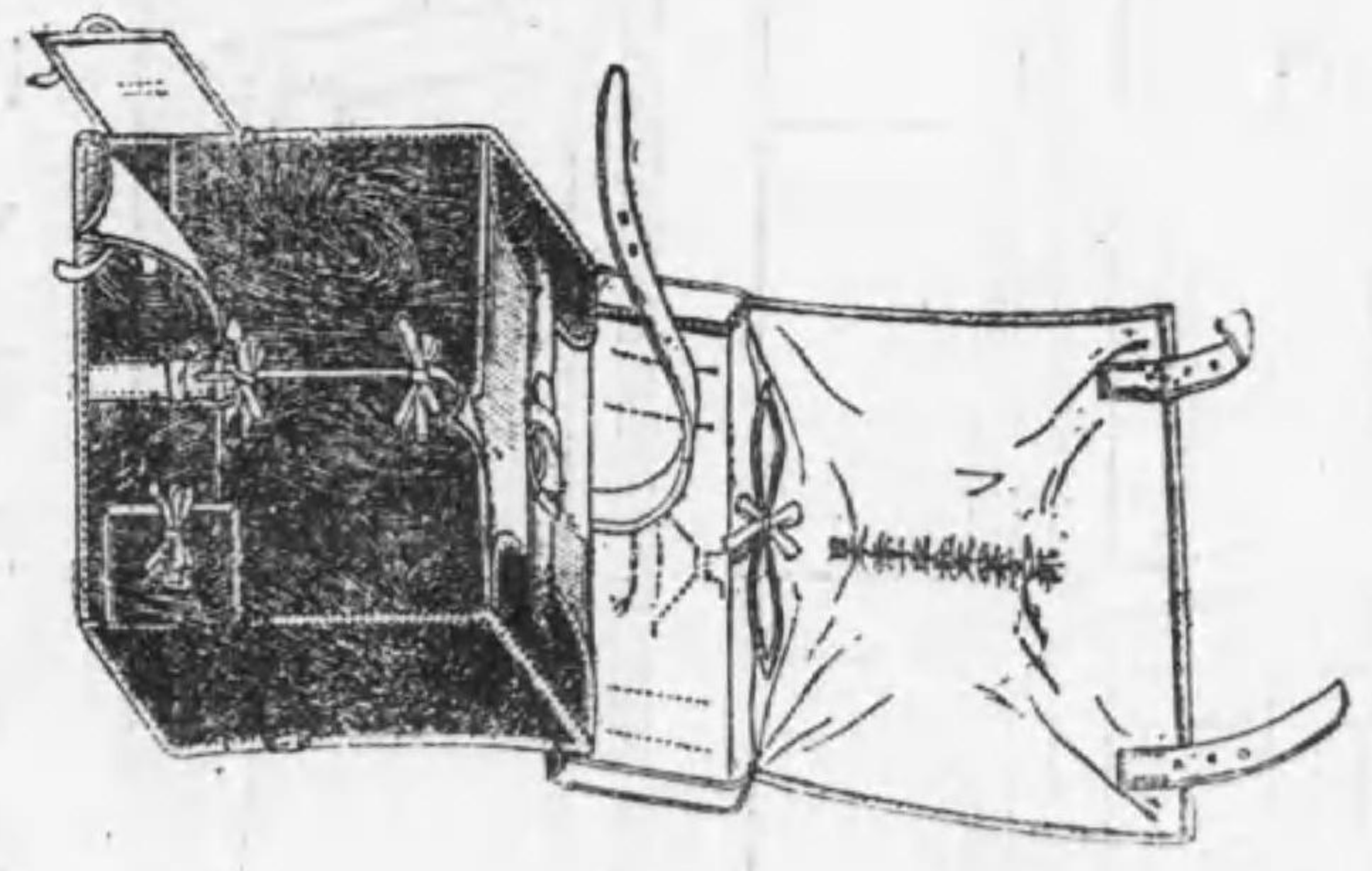
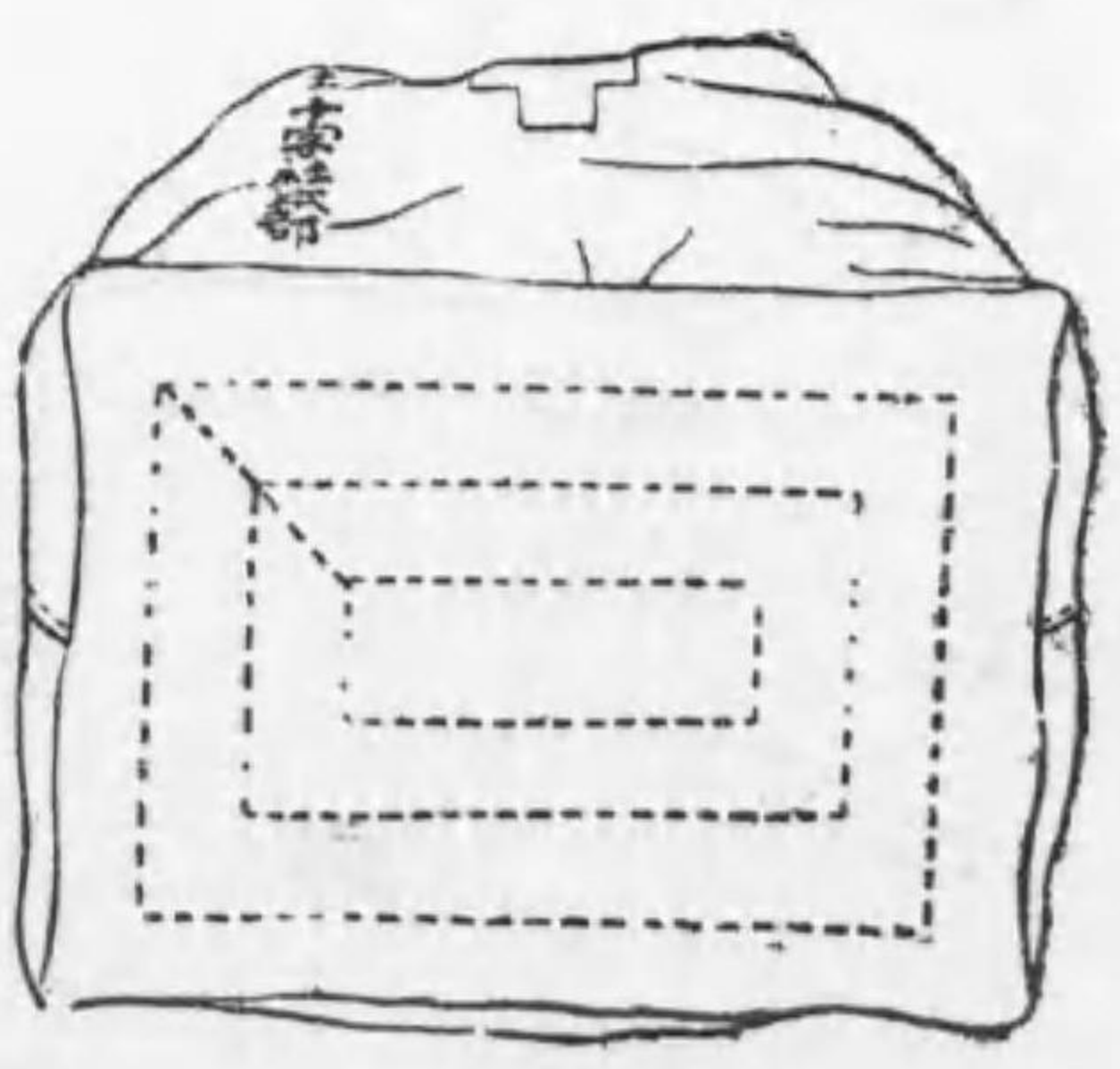

第拾貳圖



圖 四 拾 第 面 後 前



第 拾 六 圖

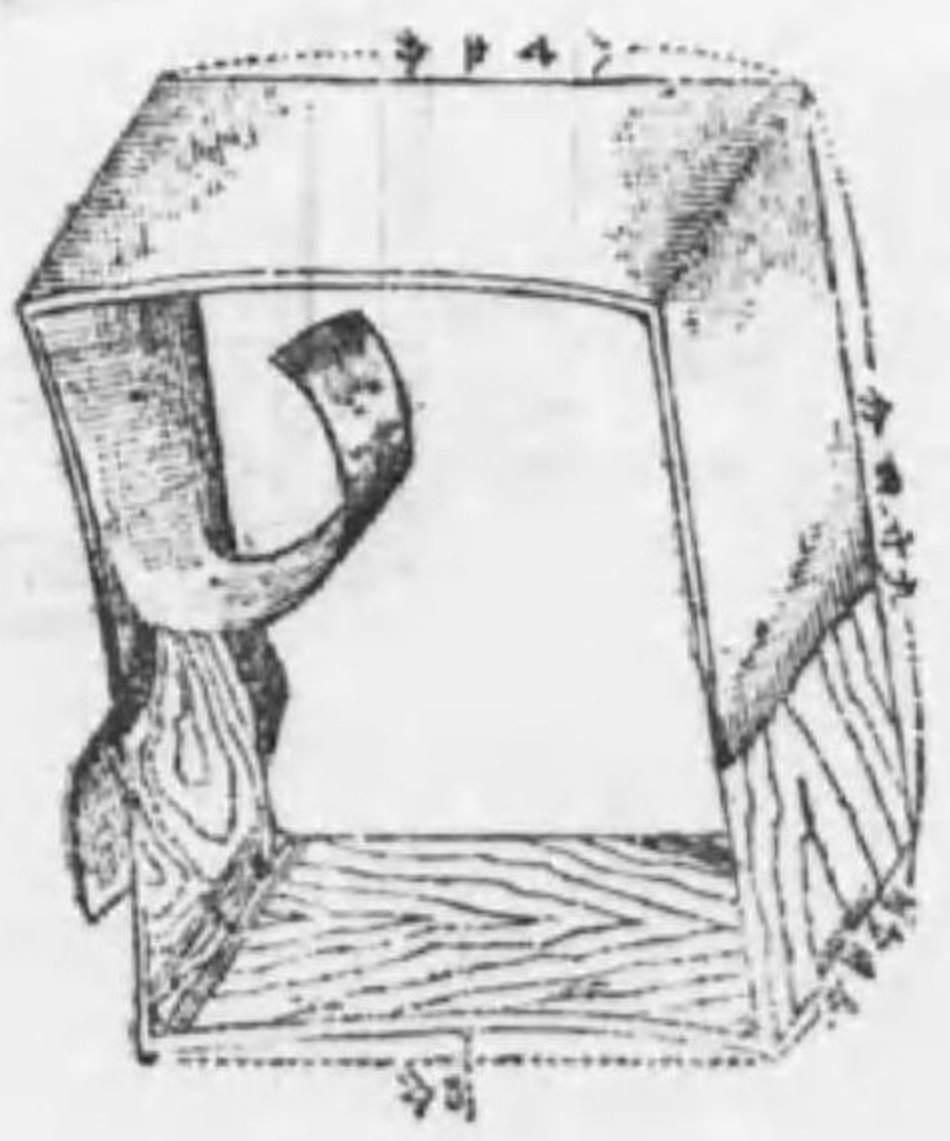
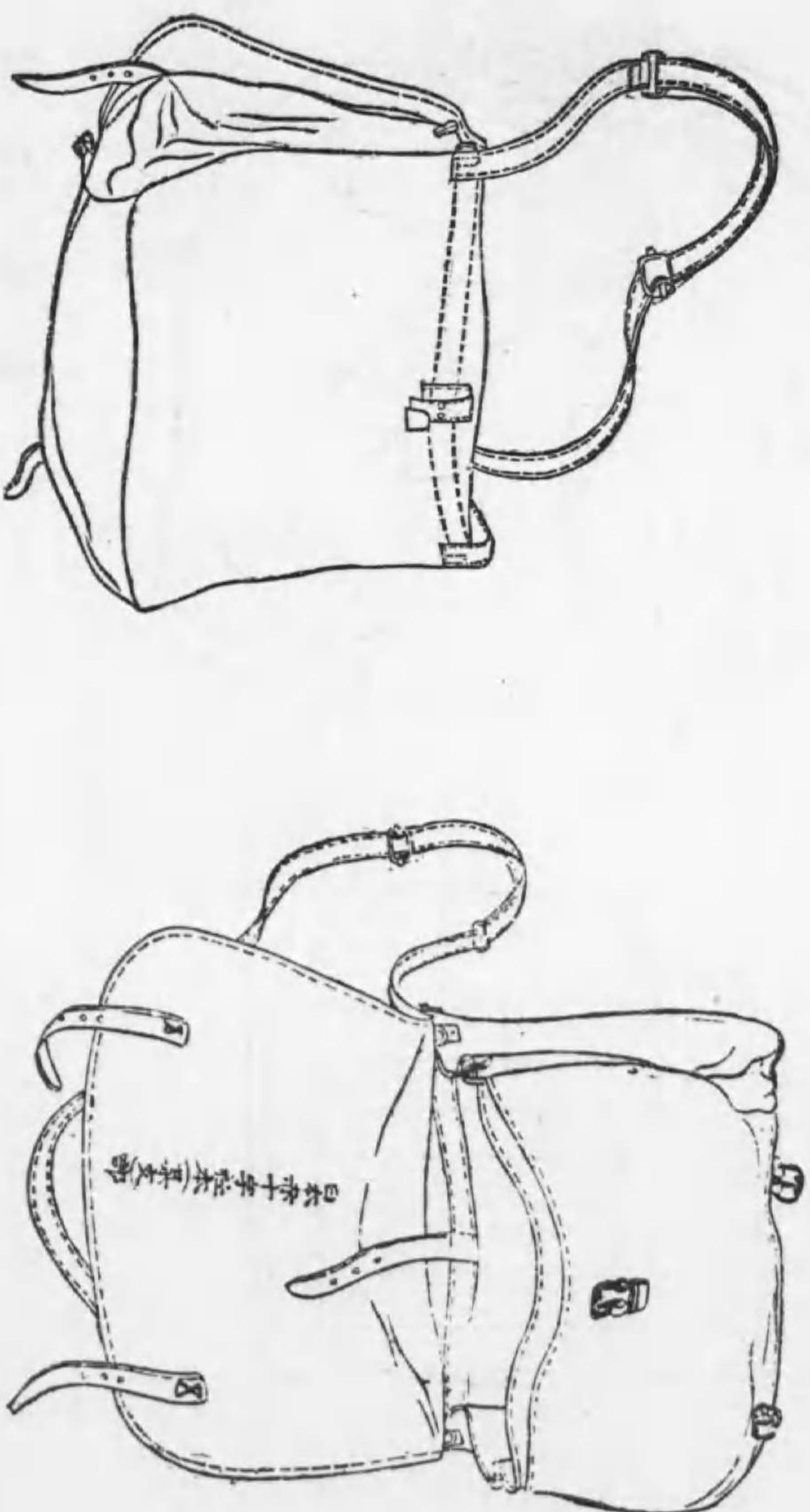
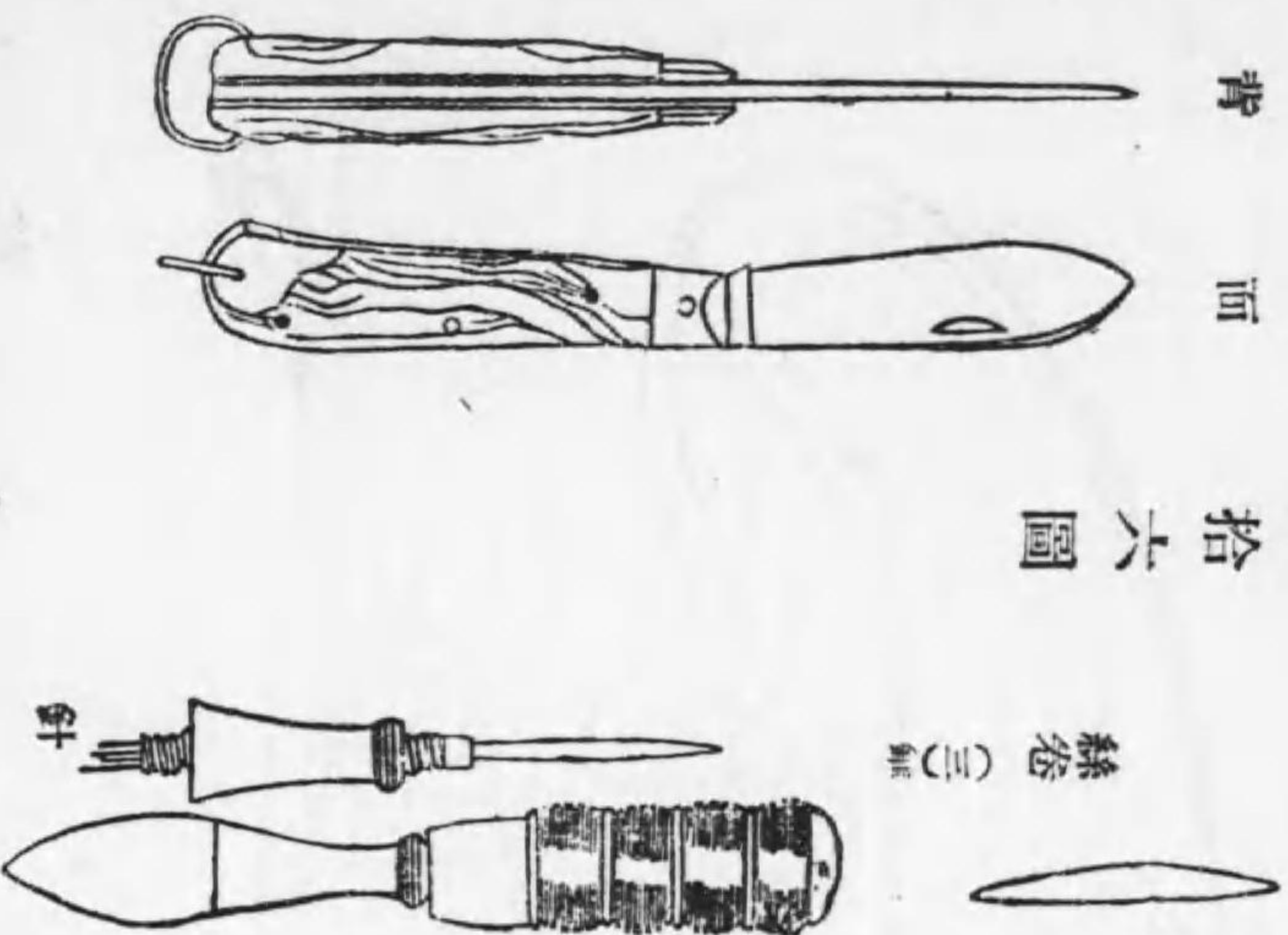

第 拾 五 圖

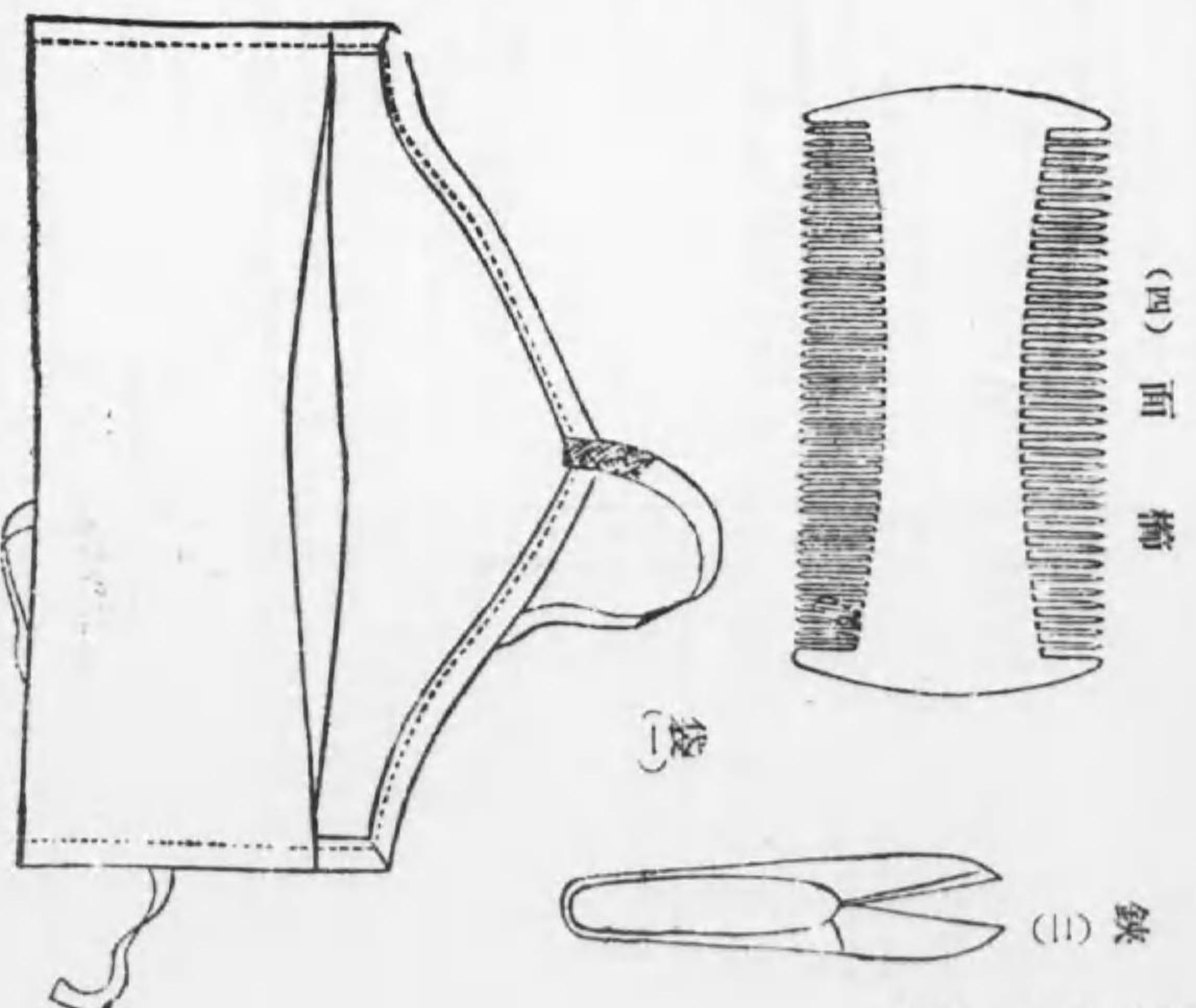

第拾七圖

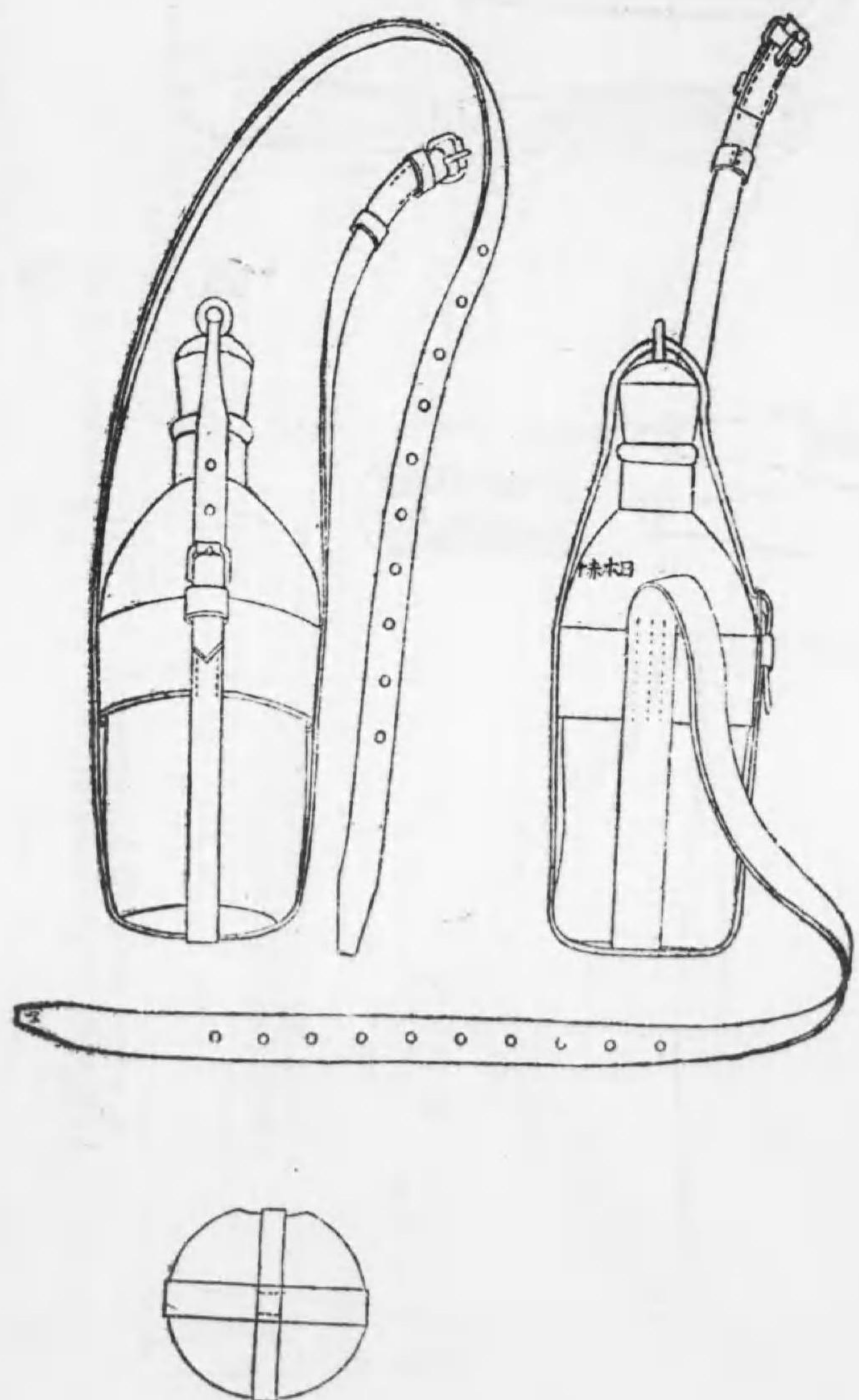

第拾八圖

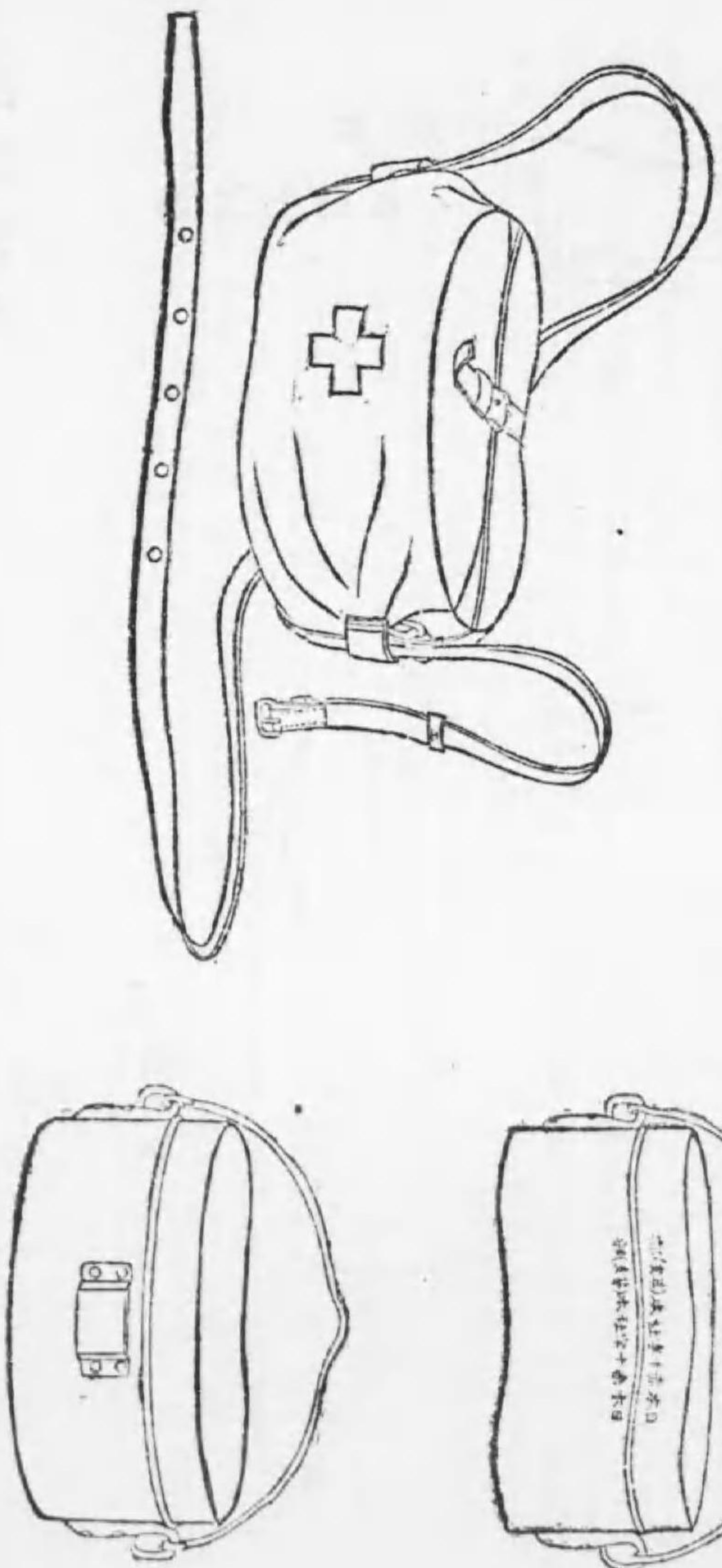

第拾八圖

圖拾貳第



圖九拾第
手術帽衣

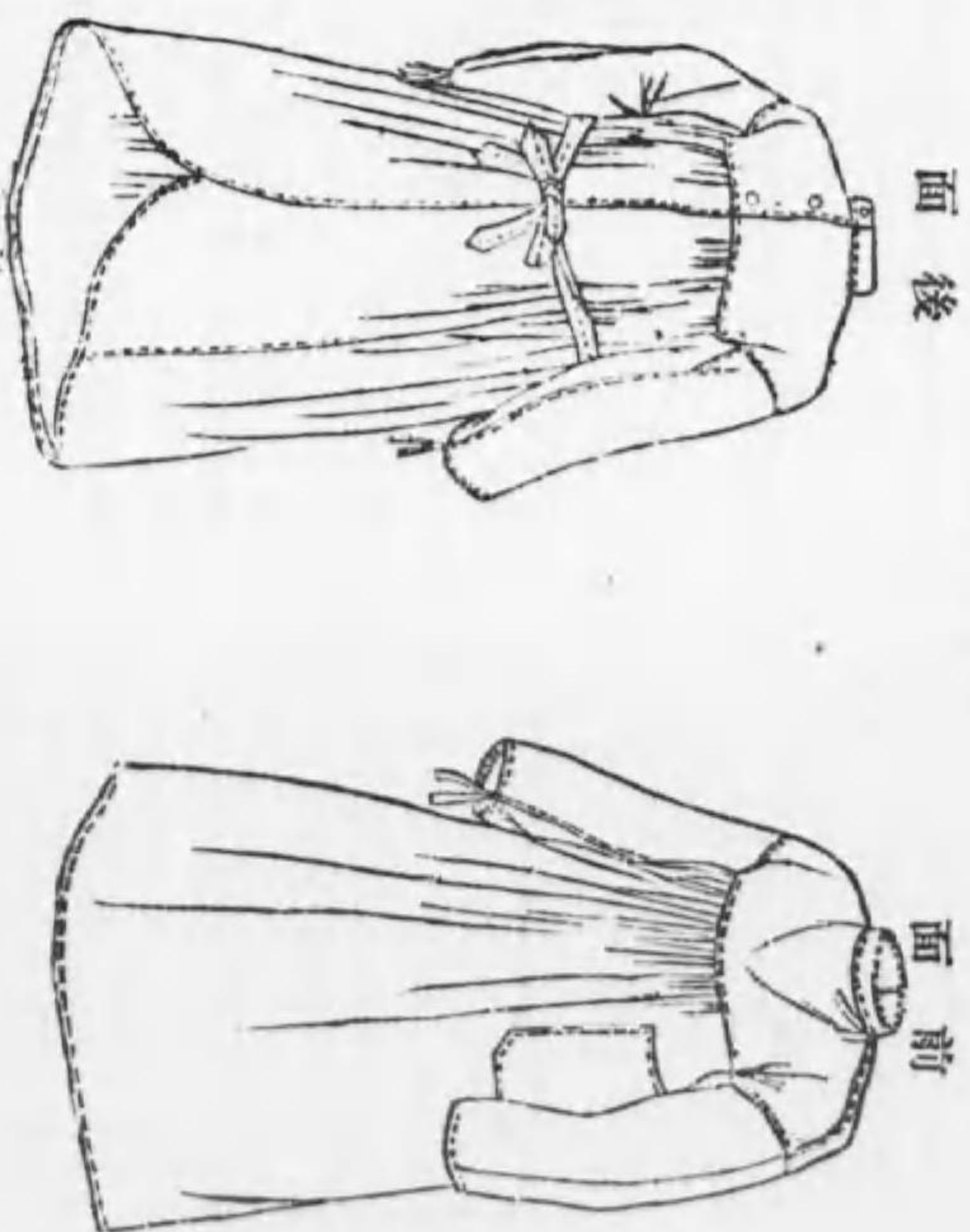

●救護員生徒及候補生服裝ニ關スル件

明治四十三年四月七日
救第三二三號(本社)

- 救護員生徒及候補生受業又ハ私用外出等ノ際ニ於ケル服裝其他左ノ通心得シメラレ度候也
- 一 救護看護婦生徒救護看護婦長候補生教授ヲ受ケ又ハ實務練習中ハ看護衣ヲ着用スルコト
 - 二 救護看護人生徒救護輸送人生徒及救護看護人長候補生救護輸送長候補生教授ヲ受ケ又ハ實務練習中ハ制服ノ上ニ作業衣ヲ着用スルコト但シ教授ノ都合ニ依リ着用セシメサルコトアルヘシ
 - 三 救護看護婦生徒救護看護婦長候補生私用外出ノトキハ制服ノ袴ヲ着用スルコト
 - 四 救護看護婦生徒救護看護婦長候補生制服ヲ着用スルトキト雖暑中又ハ雨雪ノ時ハ蝙蝠傘ヲ用キルコトヲ得

●生徒取締ニ従事スル看護婦長看護婦ハ制服ヲ

著用シ得ル件

明治四十年四月三十日
一ノ一救第四五八號(社長)

本社看護婦長又ハ看護婦ニシテ本社病院看護婦又ハ支部外勤看護婦若クハ生徒取締ノ職務ニ従事スル者ハ左記ノ場合ニ限り承認ヲ經スシテ其職相當ノ救護員制服ヲ著用セシムルコトヲ得

- 一 公會式場參列若ハ貴顯奉送迎ヲ命スルトキ
- 二 勤務上外出旅行又ハ取締上必要ト認メタルトキ

●救護團體ニ配屬スル厨夫、使丁、剃夫、洗濯夫

服制ニ關スル件

大正三年十一月二日
材第一八一號(本社)

日本赤十字社救護團體ニ配屬スル厨夫、使丁、剃夫、洗濯夫服制別冊ノ通定メラレ候間此段及御通牒候也

(別冊)

日本赤十字社救護團體厨夫、使丁、剃夫、洗濯夫服制

服制圖例

前章 黄銅製圓形ノ中央ニ赤字(經六分五厘)
地質 絨(色ハ黒又ハ茶褐)

眼庇、頤紐 黒革

冬衣袴 地質 表ハ絨又ハ雲齋(色ハ黒又ハ茶褐)
裏ハ厚織木綿又ハ綿フランネル

角製

夏衣袴 地質 雲齋(色ハ白又ハ茶褐)

角製

外套 地質 絨(頭巾付)(色ハ黒又ハ茶褐)

角製

脚絆 地質 麻又ハ木綿製

靴 短靴 (紐締メノモノ)

制服ハ實際使用ニ堪ヘサルニ至リ更ニ新品ヲ給スルコト
一ケ年未滿ニテ解雇シタルトキハ之ヲ返納セシメ其死亡シタルモノハ現ニ著用スルモノヲ除キ他
ハ返納セシムルコト
又必要ニ應シ作業衣ヲ給スルコト



第七章

救護材料

現行 日本赤十字社例規類集第七章目次

○第七章 救護材料

| | |
|----------------------------|-----|
| ◎第一節 準備 保管 | |
| ● 日本赤十字社救護材料取扱規程 | 五八一 |
| ● 救護材料格納保全方ノ件 | 五八七 |
| ● 救護材料購買方ノ件 | 五八九 |
| ● 戰時救護ニ要スル材料ノ内費途區分及補給取扱方ノ件 | 五九一 |
| ◎第二節 定數 様式 | |
| ● 日本赤十字社救護團體材料定數表 | 五九三 |
| ● 災害救護材料品目及定數表 | 六三三 |
| ● 救護團體帳簿用紙様式ノ件 | 六三五 |
| ● 救護團體材料定數表中救護班醫級準備ノ件 | 六五一 |

○第七章 救護材料

◎第一節 準備 保管

●日本赤十字社救護材料取扱規程

明治四十四年七月十一日
本 達 乙 第 三 號

日本赤十字社救護材料取扱規程左ノ通相定ム

日本赤十字社救護材料取扱規程

第一條 戰時事變又ハ天災其ノ他臨時ノ救護ニ際シ救護材料ノ供給ヲ完全ナラシムル爲本規程ヲ設ク

第二條 救護材料ハ本部ニ在リテハ材料課長支部ニ在リテハ常務幹事之ヲ管掌シ左記事項ニ關シテハ

技師技手ヲシテ之ヲ取扱ハシム

一、新調材料ノ調査及檢定ニ關スル事項

二、地質其ノ他作製原料ノ調査及檢定ニ關スル事項

三、材料ノ格納、保存及其ノ改善ニ關スル事項

四、修理、研磨及手入ニ關スル事項

五、材料ノ受渡ニ關スル事項

第三條 救護團體ニ要スル材料ニシテ編成ニ際シ急速調辨シ得ヘキモノハ平時準備ヲ要セス非準備品

トシテ之ヲ扱フモノトス但シ其ノ品目ハ別ニ之ヲ定ム

防寒用品其ノ他特種ノ物品ハ必要ニ際シ救護部ニ於テ之ヲ調辨スルモノトス

第四條 天災其ノ他事故ノ爲ニ救護材料ヲ亡失又ハ毀損シタルトキハ其ノ狀況及補填ノ方法ヲ具シ所

管部長ヨリ之ヲ社長ニ報告スヘシ但シ事ノ輕易ニ係ルモノハ此限ニ在ラス

- 第五條 救護事業終了後材料ノ復舊ハ所管ニ隨ヒ本部又ハ支部ニ於テ之ヲ行フモノトス
- 第六條 救護團體編成ニ際シ材料受渡ノ便利ヲ圖ル爲豫テ受領證^{第一號式}ヲ調製シ置キ交付ニ際シ醫長又ハ班長ヲシテ記名捺印セシムヘシ
- 第七條 救護團體編成後ニ於ケル救護材料ノ補給及修理、交換等ハ總テ救護部ニ於テ之ヲ行フモノトス
- 第八條 救護材料ノ作製ハ總テ標本ニ就キ之ヲ行フモノトス
- 第九條 救護材料ヲ作製又ハ修理セントスルトキハ必要事項ヲ細示シ納入ノ場合ハ品質ノ良否、作製ノ精粗及寸法等ヲ精密ニ検査シ受領スルモノトス
- 第十條 救護材料ヲ新調シタルトキハ現品又ハ其ノ容器ニ作製年月日、番號其ノ他必要事項ヲ標記シ置クヘシ
- 第十一條 救護團體ニ要スル材料ノ格納ハ成ルヘク救護團體別ニ整理シ置クヲ要ス但シ保存上團體別ニ爲シ能ハサルモノハ其ノ品種ニ依リ之ヲ區別スルモノトス
- 第十二條 救護材料ハ其品目員數表ヲ倉庫内ニ揭示シ且品種毎ニ品目員數札ヲ附スヘシ
- 第十三條 救護醫極、社用行李等ハ其内容品ノ品目員數表ヲ適宜添付シ置クモノトス但シ表中非準備品ニ屬スルモノハ之ヲ朱書スヘシ
- 第十四條 救護材料ハ保存手入ノ方法ヲ講究シ其ノ耐久ニ努メ實際使用ニ堪ヘサルニ至リ之カ更新ヲ圖ルモノトス但シ救護看護婦以下ノ制服ハ候補生、生徒ノ貸與品新調ノトキ新陳交換スヘシ
- 第十五條 救護材料ノ手入ハ豫定表^{第二號式}ヲ作り倉庫内ニ揭示シ置キ實施ノ都度其ノ月日ヲ記入捺印スヘシ

- 第十六條 制式又ハ定數改正等ノ爲不用ニ屬シタル材料ハ其ノ處分ノ方法ヲ具シ本部ニ在リテハ社長支部ニ在リテハ支部長ノ指揮ヲ受ケ之ヲ處分スルモノトス
 - 第十七條 參考ノ爲作製又ハ購入シタル物品其ノ他參考トナルヘキモノハ續テ參考品トシテ之ヲ保存スルモノトス
- 參考品ハ總テ左記事項ヲ標示シ置クヘシ
- 一、名稱
 - 二、新調又ハ寄贈ノ年月日
 - 三、何年何役又ハ何々ノ救護ニ使用及其ノ便否
 - 四、何々ノ規定ニ基キ新調又ハ修理或ハ寄贈ノ目的
 - 五、作製ノ場所、產地、納入者又ハ寄贈者氏名
 - 六、新調價格
 - 七、何々ノ參考トシテ保存
- 附 則
- 本規定ハ明治四十四年八月一日ヨリ之ヲ施行ス

樣式第一號ノ一

(用紙美濃半截紙)

| | | | |
|----------|----|----------|----|
| 救護材料受領證 | | 救護醫極(乙甲) | |
| 品目 | 員數 | 品目 | 員數 |
| 救護醫極(乙甲) | 具 | 社用行李 | 具 |

年月日
 次ニシテ
 名ヲ記シ
 團長ハ
 班長又ハ
 醫長ノ
 捺印スル
 名ハ

●救護材料購買方ノ件

明治三十六年十月二十一日
ニノ三甲第一〇(第二部)

救護材料購買方は迄御依頼次第取計候處最早今日ニアリテハ夫々標本モ相備リ候ニ付當業者ヨリ直接購買相成候ヘハ雙方ノ手數ヲ省キ便宜ト存候間自今醫極ノ如キ特種ノ製品ノ外直接商人ヨリ御購入相成度此段及御通知候也
追テ若シ検査ヲ要スルモノハ御依頼ニ應シ検査可爲致候間爲念申添候也

● 戦時救護ニ要スル材料ノ内費途區分及補給取

扱方ノ件

明治三十七年二月二日
二ノ三甲第一六號(社長)

通牒

戦時救護ニ要スル材料ノ内費途區分及ヒ補給取扱方左ノ通御承知相成度此段及通牒候也

一 救護員貸與品并支給品
醫極、醫療囊、繙帶囊、事務用品

此費途ハ初度派遣ノ場合ハ所管本部又ハ支部ノ準備費ヨリ爾後ノ補給ハ非常部會計ノ負擔トシ本部又ハ材料庫ヨリ補給ス尤モ便宜支部ニ於テ補給シ其費用ヲ本部ニ請求スルコトヲ得但貸與品ノ内初度派遣ノ場合貸與セサル衣袴及ヒ支給品ノ内肌着等ニシテ後日派遣地ニ追送スルモノ(現ニ冬衣袴ヲ貸與セシ者ニ夏衣袴及帽日履ヲ貸與シ支給品ノ内現ニ冬肌着ヲ支給セシ者ニ夏肌着ヲ支給スルノ類)ハ初度派遣ノ場合ニ同シ

二 防寒用品

此費途ハ非常部會計ノ負擔トシ本部ニ於テ調製救護員派遣ノ際貸與又ハ給與ス期節ニ依リ材料庫ヨリ其派遣ノ地ニ送ラシム

三 患者休養所

此費途ハ支部費臨時費ノ項患者休養所ノ目ヲ以テ整理スルモノトス但成ルヘク寄附金ヲ以テ本費ノ基金ニ充用スヘシ

●第二節 定數 樣式

●日本赤十字社救護團體材料定數表

明治四十四年九月廿五日
本達乙第八號

日本赤十字社救護團體材料定數表明治四十四年九月二十一日陸軍大臣海軍大臣ノ認可ヲ經別冊ノ通相定ム

(別冊) 日本赤十字社救護團體材料定數表

| 品目 | 數稱 | 數 | | | 摘要 |
|----------|----|-------|-------|--------|------------------------|
| | | 一箇救護班 | 一箇病院船 | 一箇病院列車 | |
| 攜帶外科囊 | 具 | 一 | 一 | 二 | 附表第一號 救護醫員用 |
| 醫員攜帶囊 | 具 | 一 | | 二 | 附表第二號 救護醫員用 |
| 醫療囊 | 具 | 二 | | 二 | 附表第三號 救護看護人長用 |
| 攜帶藥籠 | 具 | 一 | 一 | | 內容品醫療囊ニ同シ 看護婦組織救護班用 |
| 繃帶 | 具 | 四 | | 四 | 看護看護人組長用 |
| 救護班醫極 | 具 | 一 | | | 附表第五號 |
| 病院船醫極 | 具 | | 一 | | 附表第六號 |
| 病院列車醫極 | 具 | | | 一 | 附表第七號 |
| 病院船調劑行李 | 具 | | 一 | | 附表第八號 |
| 病院列車調劑行李 | 具 | | | 一 | 附表第九號 |
| 蒸汽消毒罐 | 具 | | 一 | | |

| | | | | | | | | | | | | | | | | | | |
|-----|------|----|-----|------|-----|-----|-----|----------|----------|------|-----|-------|------|------|-----|-----|--------|--------|
| 輸送車 | 釣上擔架 | 擔架 | 綑帶筒 | 藥瓶戶棚 | 器械臺 | 器械棚 | 丁字杖 | エツキス放線器械 | 臺付手洗鉢 | 水滅菌器 | 坐浴盤 | 懸垂灌水器 | 貯藥瓶架 | 手術術臺 | 治療臺 | 治療箱 | 藥物消毒行李 | 蒸汽消毒器械 |
| 輛 | 筒 | 筒 | 筒 | 筒 | 筒 | 筒 | 筒 | 具 | 具 | 具 | 具 | 具 | 具 | 具 | 具 | 具 | 具 | 具 |
| | 二 | 一〇 | 一〇 | 一 | 二 | 二 | 二〇 | 一 | 一 | 一 | 一 | 一 | 一 | 一 | 一 | 三 | 一 | 一 |
| | | | 八 | 一 | | 一 | 一〇 | | | | | | | | | | | |
| | | | | | | | | 電氣送風器附屬 | 鉢二箇附屬ノモノ | | | | 藥瓶附屬 | | | | 附表第十號 | |

| | | | | | | | | | | | | | | | | | | |
|----|----|---------------|--------|----------------------------|------|------|------|------|------|------|-----|------|------|------|------|-------|-------|-----|
| 椅子 | 書類 | 金櫃 | 事務行李 | 寢具 | | | | 病衣 | | | | | 作業被服 | | | | | |
| | | | | 半部毛布 | 敷布 | 枕覆 | 枕皮 | 藁蒲團皮 | 帶 | 狂病衣 | 襪病衣 | 單病衣 | 袷病衣 | 綿入病衣 | 避病衣 | 作業衣 | 看護衣 | 手術衣 |
| 筒 | 筒 | 筒 | 具 | 枚 | 枚 | 枚 | 枚 | 枚 | 枚 | 枚 | 枚 | 枚 | 枚 | 枚 | 枚 | 枚 | 枚 | |
| | | 一 | 一 | 七五 | | | | | | | | 一〇 | 七五 | 六六 | 三 | | | |
| 八〇 | 三 | 一 | 一 | 二四〇〇 | 三〇〇〇 | 一五〇〇 | 一一〇〇 | 一一〇〇 | 二〇〇〇 | 二〇〇〇 | 五 | 一二〇〇 | 一二〇〇 | 一二〇〇 | 一二〇〇 | 三〇 | 四八 | |
| 三〇 | 一 | 一 | 一 | 五二〇 | 七五〇 | 三〇〇 | 二五〇 | 二五〇 | 四〇〇 | 三 | 三〇〇 | 三〇〇 | 三〇〇 | 三〇〇 | 一〇 | 八四 | 九 | |
| | | 金櫃出納簿(五十頁綴)附屬 | 附表第十一號 | 病院船、病院列車ノ寢具ハ救護員其ノ他雜役夫等ノ分チ含 | | | | | | | | | | | | 男救護員用 | 女救護員用 | 帽附屬 |

| | | | | | |
|---|---|---|---|-----|-----------|
| 塵 | 取 | 箱 | 筒 | 一 | |
| 上 | 草 | 履 | 足 | 五〇〇 | 患者用 |
| 寢 | 棺 | 筒 | | 一〇〇 | 石灰コイルター附属 |
| 澁 | 紙 | 枚 | | 五〇 | |
| 塵 | 紙 | 帖 | | 七〇〇 | |

一 本表材料ノ外病院船、病院列車ニハ備装又ハ備装ニ際シ必要ノ材料ヲ備付クルコトアルヘシ
 二 軍事輸送ニ依ル材料ハ一梱包ノ重量ヲ四貫目、六貫目、十二貫目ニ區分ス但シ戰地派遣救護團體ノ携行スヘキ作業被服ノ梱包、事務行李及救護班檣板ハ一箇ノ重量ヲ四貫三百目トス
 三 本表材料ノ定數ハ救護團體ノ分擔ニ從ヒ本部又ハ支部ニ於テ之ヲ準備ス但シ救護班ノ半部毛布ハ男救護班ニ限り之ヲ準備ス

附表第一號 携帶外科囊内容品表

| 品目 | 稱數 | 員數 | 摘要 |
|-------|----|----|---------------|
| 圓刃刀 | 筒 | 一 | |
| 尖刃刀 | 筒 | 一 | |
| 鑷子 | 筒 | 一 | |
| ベアン鉗子 | 筒 | 二 | 一箇持針器兼用 |
| 消息子 | 筒 | 一 | |
| 溝消息子 | 筒 | 一 | |
| 反 | 筒 | 一 | フオルマリン細糸 |
| 磨 | 枚 | 〇 | 五金屬罐入 |
| 革 | 筒 | 一 | 一長四寸八分幅二寸 |
| 縫合針 | 本 | 三 | 裏面ニ品目、員數標示ノモノ |
| | | | 三大中小各一本 |

附表第二號 醫員携帶囊内容品表

| 品目 | 稱數 | 員數 | 摘要 |
|-----------|----|----|---------|
| 皮下注射器具 | 具 | 一 | |
| 滅菌カムフル液 | 筒 | 三 | 一箇中〇、三七 |
| 減菌鹽酸モルヒネ液 | 筒 | 三 | 一箇中〇、〇一 |
| 鹽酸モルヒネ錠 | 筒 | 五 | 一箇中〇、〇一 |

一 錠劑及其他ノ製劑ハ之ニ適合ノモノヲ得難キ場合ニ限り其ノ主藥又ハ他ノ製劑ヲ以テ代用スルコトヲ得

三 藥品ノ補充ハ所屬官司ニ請求ス
 附表第三號 醫療囊内容品表

| 品目 | 稱數 | 員數 | 摘要 |
|-----------|----|----|-----------------|
| 雜用 | 筒 | 一 | 雜品囊入 |
| 體溫計 | 筒 | 一 | |
| ナイフ | 筒 | 一 | |
| 安全針 | 筒 | 一〇 | |
| 鞘附鉛筆 | 本 | 一 | |
| 螺旋止血帶 | 筒 | 一 | 紅金巾長五尺幅二寸五分ノ赤符附 |
| 皮下注射器具 | 具 | 一 | |
| 滅菌カムフル液 | 筒 | 一〇 | 一箇中〇、三七 |
| 減菌カムフル液 | 筒 | 一〇 | 金屬罐入 |
| 減菌鹽酸モルヒネ液 | 筒 | 一〇 | 一箇中〇、〇一 |
| ドーフル散錠 | 筒 | 五 | 一箇中阿片吐根本各〇、三 |
| 甘汞錠 | 筒 | 一 | 一箇中〇、五 |
| 健胃錠 | 筒 | 五 | 一箇中重曹 |
| 鹽酸モルヒネ錠 | 筒 | 一 | 一箇中〇、〇一 |
| 撒曹錠 | 筒 | 六 | 一箇中〇、五 |
| 昇汞錠 | 筒 | 一 | 一箇中〇、五 |
| ゴム | 卷 | 一 | 幅三分五厘 |
| 絆創膏 | 卷 | 一 | 幅六分五厘 |
| | | | 糸卷式罐入 |

| | | | |
|-----------|-------------------------------|-------|-----------------|
| 固形石鹼精筒 | 一〇一箇五、〇ノモノ | 脱脂綿板筒 | 五〇 |
| メントール酒瓦 | 一〇〇 薬用酒百立方仙米中薄荷油五滴、木製筒入薬杯附 | 昇汞綿紗包 | 一〇一尺四方ノモノ二枚透映紙包 |
| 卷軸帶(第二號)卷 | 三幅七、五仙米(木綿幅四) | | |

一 錠劑及其ノ他製劑ハ之ニ適合ノモノヲ得難キ場合ニ限り其ノ主藥又ハ他ノ製劑ヲ以テ代用スルコトヲ得

二 藥品及治療用消耗品ノ補充ハ所屬官司ニ請求ス

附表第四號 繃帶囊内容品表

| 品目 | 稱數 | 員數 | 摘 | 要 |
|---------|------|----|---|------------------------|
| 雜用鉄筒 | 一 | | | |
| 體溫計筒 | 一 | | | |
| ナイフ筒 | 一 | | | 雜品囊入 |
| 安全計筒 | 一〇 | | | |
| 鞘附鉛筆本 | 一 | | | |
| 螺旋止血帶筒 | 一 | | | 紅金巾長五尺幅二寸五分ノ赤符附 |
| 品目 | 稱數 | 員數 | 摘 | 要 |
| メントール酒瓦 | 一〇〇 | | | 薬用酒百立方仙米中薄荷油五滴、木製筒入薬杯附 |
| 卷軸帶 | 七幅 | | | 七、五仙米(木綿幅四) |
| ゴム | 二幅 | | | 三、五仙米(木綿幅八) |
| 絆創膏 | 第一號卷 | 一 | | 幅三分五厘 |
| | 第二號卷 | 一 | | 幅六分五分 |
| 昇汞綿紗包 | 一〇 | | | 一尺四方ノモノ二枚透映紙包 |

一 藥品及治療用消耗品ノ補充ハ所屬官司ニ請求ス

附表第五號 救護班醫校内容品表

| 品目 | 稱數 | 員數 | 摘 | 要 |
|--------|-----|----|---|---|
| 溶製石炭酸瓦 | 四五〇 | | | |
| 蒸餾水瓦 | 二〇〇 | | | |

| 品目 | 稱數 | 員數 | 摘 | 要 |
|------------|-------|----|---|----------------------|
| 硝酸銀瓦 | 五 | | | |
| ゴム | 第一號卷 | 一 | | 幅三分五厘 |
| | 第二號卷 | 一 | | 幅六分五厘 |
| 絆創膏 | 第一號卷 | 一 | | 幅三分五厘 |
| | 第二號卷 | 一 | | 幅六分五厘 |
| グリセリン瓦 | 一〇〇 | | | 糸卷式 |
| ヨードフォルム瓦 | 三〇 | | | |
| 滅菌カムフル液筒 | 三〇 | | | 一箇中〇、三七 |
| 滅菌鹽酸モルヒネ液筒 | 三〇 | | | 一箇中〇、一五 |
| 硫酸マグネシウム瓦 | 二〇〇 | | | |
| 薄荷腦瓦 | 二〇 | | | |
| 硼酸錠筒 | 二五〇 | | | 一箇中一、〇 |
| アンチピリン錠筒 | 一〇〇 | | | 一箇中〇、五 |
| 硫酸アトロピン錠筒 | 一〇 | | | 一箇中一、〇五 |
| 硝蒼錠筒 | 二〇〇 | | | 一箇中一、〇 |
| 精製樟腦錠筒 | 五〇 | | | 一箇中〇、二 |
| 鹽酸キニーネ錠筒 | 四〇〇 | | | 一箇中〇、二五 |
| 鹽酸コカイン錠筒 | 四〇 | | | 一箇中〇、一 |
| 阿片エキス錠筒 | 四〇 | | | 一箇中〇、〇二 |
| 昇汞錠筒 | 二〇〇 | | | 一箇中〇、五 |
| 甘汞錠筒 | 一〇〇 | | | 一箇中〇、五 |
| 品目 | 稱數 | 員數 | 摘 | 要 |
| ドーフル散錠筒 | 五〇 | | | 一箇中阿片吐根末各〇、〇三 |
| 鹽酸モルヒネ錠筒 | 五〇 | | | 一箇中〇、〇一 |
| 食鹽錠筒 | 一〇〇 | | | 一箇中〇、七 |
| サントニン錠筒 | 一〇〇 | | | 一箇中〇、〇五 |
| 健胃錠筒 | 三五〇 | | | 一箇中重炭酸ナトリウム〇、五當量〇、〇二 |
| 酒精瓦 | 二〇〇 | | | |
| ヨード丁幾瓦 | 一〇〇 | | | |
| 硼酸軟膏瓦 | 二〇〇 | | | 百分中硼酸十分 |
| ワセリン瓦 | 一〇〇 | | | |
| 藥用酒瓦 | 一〇〇 | | | 桂皮粗末〇、五分酒精四十分水六十分 |
| 硫酸亞鉛瓦 | 三〇 | | | |
| 脱脂綿紗瓦 | 一六〇〇 | | | |
| 昇汞綿紗瓦 | 六〇〇 | | | |
| 脱脂綿瓦 | 一、六〇〇 | | | |
| 三角巾枚 | 一〇 | | | |
| 木綿反 | 二 | | | |
| 卷軸帶(第二號)卷 | 四〇 | | | 幅七、五仙米(木綿幅四) |
| バラフィン布枚 | 二 | | | |
| バラフィン紙枚 | 三〇 | | | |

| | | | | |
|-----------|-----|---------------|--------|-------|
| 吳氏副木筒 | 一〇 | 一附録 | 外用筆本 | 三織葉筒入 |
| 甲外科囊具 | 一 | | 藥包紙 | 八〇〇 |
| 雜用鉄筒 | 一 | | 名票紙 | 一〇〇 |
| 皮下注射器具 | 一 | | 外用紙 | 五〇 |
| 膿盤筒 | 二 | | 內用紙 | 一〇〇 |
| 灌水器筒 | 二 | | 外用紙 | 五〇 |
| 體溫計筒 | 二 | | 內用紙 | 一〇〇 |
| 寒暖計筒 | 一 | | 外用紙 | 五〇 |
| 秤具 | 一十五 | | 安全針筒 | 一〇 |
| 液量器筒 | 二 | 百立方仙米十立方仙米各一筒 | 診療簿冊 | 二百枚綴 |
| 匙筒 | 一 | 水牛製黃銅製各一筒合匙三筒 | 體溫表紙 | 二〇 |
| 拔栓子筒 | 一 | | 處方箋紙 | 一〇〇 |
| 藥杯(三組)組 | 一 | | 半紙半截野紙 | 一 |
| 螺旋止血帶筒 | 一 | | 半紙半截野紙 | 一 |
| クリセリン灌腸器具 | 一 | | 點眼管筒 | 五 |
| 乳鉢具 | 一 | | 石藥瓶筒 | 三 |
| ネラトシカテール筒 | 二 | 一開張製箱入 | 投藥筒 | 一〇 |
| 皮膚洗刷毛筒 | 一 | | 鞘附鉛筆本 | 四 |
| 爪洗刷毛筒 | 一 | | 白地赤十字旗 | 一 |
| | | | 小刀筒 | 一 |
| | | | 錐筒 | 一 |

一 錠劑及其ノ他ノ製劑ハ之ニ適合ノモノヲ得難キ場合ニ限リ其ノ主藥又ハ他ノ製劑ヲ以テ代用ス
 ルコトヲ得
 二 藥品及治療用消耗品ノ補充ハ所屬官司ニ請求ス
 三 本表ノ内容品ハ容器二箇ニ分納ス
 救護班醫校内容品表附録 甲 外科囊

| | | | | |
|----------|----|-----------|---|---|
| 品目 | 稱數 | 員數 | 摘 | 要 |
| 珠頭彎刀筒 | 一 | | | |
| 彎刀筒 | 一 | | | |
| 尖刀筒 | 一 | | | |
| 圓刀筒 | 一 | | | |
| 剃刀筒 | 一 | | | |
| 複銳鈎筒 | 一 | | | |
| 複鈍鈎筒 | 二 | | | |
| 銳匙筒 | 一 | | | |
| ベアン鉗子筒 | 三 | | | |
| 麥粒鉗子筒 | 一 | | | |
| 氣管管子筒 | 一 | | | |
| 反鉄筒 | 一 | | | |
| 直鉄筒 | 一 | | | |
| 品目 | 稱數 | 員數 | 摘 | 要 |
| 鑷子筒 | 一 | | | |
| 有鈎鑷子筒 | 一 | | | |
| 消息子筒 | 一 | | | |
| 持針器筒 | 一 | | | |
| 溝消息子筒 | 一 | | | |
| ベカフック氏管筒 | 一 | | | |
| 壓舌子筒 | 一 | | | |
| 縫合針筒 | 九 | 大中小各三本小面入 | | |
| フオル第一號瓦 | 一 | | | |
| マリン第三號瓦 | 一 | | | |
| 絹糸第五號瓦 | 一 | | | |
| 草砥筒 | 一 | | | |
| 磨草枚 | 一 | | | |

附表第六號 病院船醫極内容品表

| 品目 | 稱數 | 員數 | 摘要 |
|------------|----|-------|----------------|
| 溶製石炭酸 | 瓦 | 四、五〇〇 | |
| 稀鹽酸 | 瓦 | 四五〇 | |
| サリチール酸 | 瓦 | 四五〇 | |
| タンニン酸 | 瓦 | 八四 | |
| イヒチオール | 瓦 | 四五〇 | |
| 澱粉 | 瓦 | 一、三五〇 | |
| 蒸餾水 | 瓦 | 九〇〇 | |
| 杏仁水 | 瓦 | 一、三五〇 | |
| 硝酸銀 | 瓦 | 二八 | |
| 硝酸銀加硝石 | 瓦 | 二八 | |
| プロタルゴール | 瓦 | 五〇 | |
| ベタナフトール | 瓦 | 二八 | |
| ギブス | 瓦 | 四、五〇〇 | |
| 抱水クロラール | 瓦 | 二八 | |
| クロロフォルム | 瓦 | 一、三五〇 | |
| コロヂウム | 瓦 | 八四 | |
| シユライヒ液錠 | 筒 | 三五〇 | 一箇中、コカイン〇、〇五 |
| 弱シユライヒ液錠 | 筒 | 一五〇 | 一箇中、コカイン〇、〇五 |
| 鹽酸コカイン | 筒 | 五〇 | 一箇中、〇、〇二 |
| カイン | 筒 | 四〇〇 | 一箇中、〇、一 |
| 磷酸コデイン錠 | 筒 | 二〇〇 | 一箇中、〇、〇三 |
| 阿片エキス錠 | 筒 | 一〇〇 | 一箇中、〇、〇二 |
| 荳蔻エキス錠 | 筒 | 二〇〇 | 一箇中、〇、〇二 |
| 番木鱧エキス錠 | 筒 | 五〇〇 | 一箇中、〇、〇二 |
| ヂキタリス葉錠 | 筒 | 一五〇 | 一箇中、〇、一 |
| 昇汞錠 | 筒 | 一、五〇〇 | 一箇中、〇、五 |
| 甘汞錠 | 筒 | 一、五〇〇 | 一箇中、〇、五 |
| 吐根浸錠 | 筒 | 二、〇〇〇 | 一箇中、〇、一 |
| ドーフル散錠 | 筒 | 一、〇〇〇 | 一箇中、阿片吐根末各〇、〇三 |
| ブロムカリウム錠 | 筒 | 一、五〇〇 | 一箇中、〇、五 |
| ヨードカリウム錠 | 筒 | 一、五〇〇 | 一箇中、〇、二五 |
| 硝石錠 | 筒 | 六〇〇 | 一箇中、〇、五 |
| 鹽酸モルヒネ錠 | 筒 | 一、五〇〇 | 一箇中、〇、〇一 |
| 重曹錠 | 筒 | 九〇〇 | 一箇中、〇、〇 |
| 食鹽錠 | 筒 | 六〇〇 | 一箇中、〇、七 |
| キナ皮 | 瓦 | 四五〇 | |
| 硫酸銅 | 瓦 | 二八 | |
| 硫磺 | 瓦 | 二八 | |
| ゴム絆 | 瓦 | 一、五幅 | 三分五厘 |
| 創膏 | 瓦 | 一、五幅 | 六分五厘 絲卷式 |
| 第三號卷 | 瓦 | 一、五幅 | 二寸 |
| ビツク硬膏 | 瓦 | 五、一〇〇 | 平方寸ノモノ |
| 肉エキス | 瓦 | 五〇〇 | |
| 麥角流動エキス | 瓦 | 二五 | |
| グリセリン | 瓦 | 四五〇 | |
| 白降汞 | 瓦 | 二八 | |
| ヨードフォルム | 瓦 | 四五〇 | |
| クロール酸カリウム | 瓦 | 二、二五〇 | |
| 過マンガン酸カリウム | 瓦 | 二八 | |
| クレオソート | 瓦 | 二八 | |
| クリートム | 瓦 | 四八 | |
| 稠厚牛乳 | 瓦 | 四八 | |

| | | | |
|-----------|---|-------|-------------------------|
| リグロイン | 瓦 | 四五〇 | |
| 滅菌カムフル液 | 筒 | 五〇〇 | 一箇中、〇、三七 |
| リゾール | 瓦 | 九〇〇 | |
| 滅菌鹽酸モルヒネ液 | 筒 | 五〇〇 | 一箇中、〇、一五 |
| 煨製マグネシア | 瓦 | 四五〇 | |
| 硫酸マグネシウム | 瓦 | 四、五〇〇 | |
| 薄荷腦 | 瓦 | 五六 | |
| 蓖麻子油 | 瓦 | 九〇〇 | |
| 參硫膏 | 瓦 | 四五〇 | 木タール一分 亞鉛華一分 硫黄花一分 豚脂三分 |
| 硼酸錠 | 筒 | 一、五〇〇 | 一箇中、〇、一 |
| 枸橼酸錠 | 筒 | 二〇〇 | 一箇中、〇、五 |
| 鹽酸アドレナリン錠 | 筒 | 五〇 | 一箇中、〇、〇一 |
| アンチピリン錠 | 筒 | 一、五〇〇 | 一箇中、〇、五 |
| 硝蒼錠 | 筒 | 一、五〇〇 | 一箇中、〇、一 |
| 硫酸アトロピン | 筒 | 五 | 一箇中、〇、〇〇五 |
| トロピ | 筒 | 一〇 | 一箇中、〇、〇五 |
| 撒曹カフエイン錠 | 筒 | 二〇〇 | 一箇中、〇、二 |
| 精製樟腦錠 | 筒 | 二〇〇 | 一箇中、〇、二 |
| 鹽酸キニーネ錠 | 筒 | 一、五〇〇 | 一箇中、〇、二五 |
| シユライヒ液錠 | 筒 | 三五〇 | 一箇中、コカイン〇、〇五 |
| 弱シユライヒ液錠 | 筒 | 一五〇 | 一箇中、コカイン〇、〇五 |
| 鹽酸コカイン | 筒 | 五〇 | 一箇中、〇、〇二 |
| カイン | 筒 | 四〇〇 | 一箇中、〇、一 |
| 磷酸コデイン錠 | 筒 | 二〇〇 | 一箇中、〇、〇三 |
| 阿片エキス錠 | 筒 | 一〇〇 | 一箇中、〇、〇二 |
| 荳蔻エキス錠 | 筒 | 二〇〇 | 一箇中、〇、〇二 |
| 番木鱧エキス錠 | 筒 | 五〇〇 | 一箇中、〇、〇二 |
| ヂキタリス葉錠 | 筒 | 一五〇 | 一箇中、〇、一 |
| 昇汞錠 | 筒 | 一、五〇〇 | 一箇中、〇、五 |
| 甘汞錠 | 筒 | 一、五〇〇 | 一箇中、〇、五 |
| 吐根浸錠 | 筒 | 二、〇〇〇 | 一箇中、〇、一 |
| ドーフル散錠 | 筒 | 一、〇〇〇 | 一箇中、阿片吐根末各〇、〇三 |
| ブロムカリウム錠 | 筒 | 一、五〇〇 | 一箇中、〇、五 |
| ヨードカリウム錠 | 筒 | 一、五〇〇 | 一箇中、〇、二五 |
| 硝石錠 | 筒 | 六〇〇 | 一箇中、〇、五 |
| 鹽酸モルヒネ錠 | 筒 | 一、五〇〇 | 一箇中、〇、〇一 |
| 重曹錠 | 筒 | 九〇〇 | 一箇中、〇、〇 |
| 食鹽錠 | 筒 | 六〇〇 | 一箇中、〇、七 |

| | | | | | |
|------------|-------|--------------------------|-----------|-----|-------------------|
| 撒曹錠筒 | 三、〇〇〇 | 一箇中〇、五 | 硼酸軟膏瓦 | 九〇〇 | 百分中四十分 |
| サントニン錠筒 | 一、二〇〇 | 一箇中〇、〇五 | 水銀軟膏瓦 | 四五〇 | |
| 健胃錠筒 | 八、〇〇〇 | 一箇中重炭酸ナトリウム 〇、五當量〇、〇二 | 單軟膏瓦 | 四五〇 | |
| スルフォナール錠筒 | 二〇〇 | 一箇中〇、四 | 發泡紙枚 | 二〇 | 一枚五寸平方 |
| ウロトロピン錠筒 | 一五〇 | 一個中〇、五 | ワゼリン瓦 | 四五〇 | |
| フェナセチン瓦 | 二八 | | 藥用酒瓦 | 九〇〇 | 桂皮粗末〇、五分酒精四十分水六十分 |
| ザロール瓦 | 七五 | | 酸化亞鉛瓦 | 四五〇 | |
| 鹽酸ピロカルピン瓦 | 二 | | 硫酸亞鉛瓦 | 一四〇 | |
| 白糖瓦 | 四、五〇〇 | | 胃管カテーテル筒 | 一 | 一開張製箱入 |
| 人工カルルス泉鹽瓦 | 九〇〇 | | 尿道注射器筒 | 二 | 木筒入 |
| カリ石鹼瓦 | 九〇〇 | | 聽診器筒 | 一 | |
| 芥子末瓦 | 四五〇 | | 離被架筒 | 二〇 | |
| 乾燥アフリシア血清瓶 | 一 | | 威傳電機具 | 一 | |
| 乾燥破傷風血清瓶 | 五 | | 環狀梅毒筒 | 五 | |
| 酒精瓦 | 二、五〇〇 | | 灌腸器具 | 一 | |
| 固形石鹼精瓦 | 一、三五〇 | | 灌水器(三ツ組)組 | 三 | |
| 阿片莨菪坐藥筒 | 五〇 | 一箇中阿片莨菪エキス各 〇、二 | ガーゼ貯藏器筒 | 五 | 大二箇小三箇 |
| チモール瓦 | 八四 | | ガーゼ鉗子筒 | 四 | |
| ヨード丁幾瓦 | 一、三五〇 | | 眼科器械具 | 一 | 附録其一 |

| | | | | | |
|---------------------|----|--------|---------------------|----|------|
| 寒暖計筒 | 五 | | ゴム氷枕筒 | 二〇 | |
| 腰椎穿刺器械具 | 一 | | ゴム風枕筒 | 一〇 | |
| 體溫計筒 | 三〇 | | 壓舌子個 | 二 | |
| 打診器具 | 一 | | アルミニウム藥杯筒 | 六〇 | |
| ネラトシカテーテル (六本組)組 | 二 | 一開張製箱入 | アルミニウム尿管筒 | 二〇 | 蓋付 |
| 烙白金具 | 一 | | 細菌検査器械具 | 一 | 附録其六 |
| 靜血療法器械具 | 一 | | 雜用鋏筒 | 一〇 | |
| 膿盤(三ツ組)組 | 三 | | (金屬カテーテル (六本組)組) | 一 | |
| 驅血帶具 | 一 | | (金屬アプシーシ (六本組)組) | 一 | |
| クリセリン灌腸器具 | 三 | | 器械滅菌器具 | 一 | |
| 卷尺筒 | 二 | 銅鐵製一米突 | ギブス鋏筒 | 一 | |
| 麻藥服用器具 | 一 | | ギブス刀筒 | 一 | |
| 血清注射器具 | 一 | | ギブス鋸筒 | 一 | |
| 乙外科囊具 | 一 | 附録其二 | 局處検査器具 | 一 | |
| 外科器械具 | 一 | 附録其三 | 種痘器械具 | 一 | |
| 檢水器械具 | 一 | 附録其四 | 齒科囊具 | 一 | 附録其七 |
| 檢尿器械具 | 一 | 附録其五 | 消毒絲卷筒 | 二 | |
| 顯微鏡具 | 一 | | 消毒盤筒 | 二 | |
| 肛門鏡筒 | 一 | | 支腰器筒 | 一 | |

| | | | |
|-------|---|---------|---|
| 斜視鉤筒 | 一 | 係蹄鉤筒 | 一 |
| 白内障針筒 | 一 | カクレーフエ式 | 一 |
| | | 眼球摘出用 | 一 |

病院船醫極内容品表附録其二 乙外科囊

| 品目 | 稱數 | 員數 | 摘 | 要 |
|--------------|----|----|---|---------------|
| 圓刃刀筒 | 一 | | | |
| 尖刃刀筒 | 一 | | | |
| 球頭彎刀筒 | 一 | | | |
| 彎刀筒 | 一 | | | |
| 剃刀筒 | 一 | | | |
| 有鉤鑷子筒 | 一 | | | |
| 鑷子筒 | 一 | | | |
| 持針器筒 | 一 | | | |
| 銳匙筒 | 一 | | | |
| 消息子筒 | 一 | | | |
| 縫合針筒 | 九 | 九 | | 九大中小各三本 |
| 溝消息子筒 | 一 | | | |
| 直鉗筒 | 一 | | | |
| 反鉗筒 | 一 | | | |
| カテーテル筒 | 一 | | | |
| ベアン鉗子筒 | 二 | | | |
| 品目 | 稱數 | 員數 | 摘 | 要 |
| フオルマリン細糸 第三號 | 瓦 | 一 | | 一小函入 |
| フオルマリン細糸 第五號 | 瓦 | 一 | | 一小函入 |
| 磨砥 | 枚 | 一 | | |
| 革砥筒 | 筒 | 一 | | 裏面ニ品目、員數標示ノモノ |

病院船醫極内容品表附録其三ノ一 外科器械一號

| 品目 | 稱數 | 員數 | 摘 | 要 |
|---------|----|----|---|---|
| 尖刃截斷刀大筒 | 二 | 一 | | |
| 尖刃截斷刀小筒 | 一 | 三 | | |

| 品目 | 稱數 | 員數 | 摘 | 要 | 有鉤鑷子 | | 鑷子 | | 消息子 | | 鉤附消息子筒 | 爪鉗筒 |
|---------|----|----|---|---|------|-----|-----|-----|-----|----|--------|-----|
| | | | | | 二齒筒 | 三齒筒 | 四齒筒 | 五齒筒 | 長筒 | 短筒 | | |
| 直刃截除刀筒 | 一 | 一 | | | 一 | 一 | 一 | 一 | 一 | 一 | 一 | 一 |
| 圓刃截除刀小筒 | 一 | 一 | | | 一 | 一 | 一 | 一 | 一 | 一 | 一 | 一 |
| 圓刃截除刀大筒 | 一 | 一 | | | 一 | 一 | 一 | 一 | 一 | 一 | 一 | 一 |
| 圓刃刀小筒 | 二 | 二 | | | 一 | 一 | 一 | 一 | 一 | 一 | 一 | 一 |
| 圓刃刀中筒 | 二 | 二 | | | 一 | 一 | 一 | 一 | 一 | 一 | 一 | 一 |
| 圓刃刀大筒 | 二 | 二 | | | 一 | 一 | 一 | 一 | 一 | 一 | 一 | 一 |
| 尖刃刀小筒 | 一 | 一 | | | 一 | 一 | 一 | 一 | 一 | 一 | 一 | 一 |
| 尖刃刀大筒 | 一 | 一 | | | 一 | 一 | 一 | 一 | 一 | 一 | 一 | 一 |
| 彎刀筒 | 一 | 一 | | | 一 | 一 | 一 | 一 | 一 | 一 | 一 | 一 |
| 球頭彎刀筒 | 一 | 一 | | | 一 | 一 | 一 | 一 | 一 | 一 | 一 | 一 |
| 以上一ノ架 | | | | | 一 | 一 | 一 | 一 | 一 | 一 | 一 | 一 |
| 口蓋縫合用鑷子 | 二 | 二 | | | 一 | 一 | 一 | 一 | 一 | 一 | 一 | 一 |
| 線鋸導子筒 | 一 | 一 | | | 一 | 一 | 一 | 一 | 一 | 一 | 一 | 一 |
| 線鋸導子筒 | 一 | 一 | | | 一 | 一 | 一 | 一 | 一 | 一 | 一 | 一 |
| 鈍鉤 | 二 | 二 | | | 一 | 一 | 一 | 一 | 一 | 一 | 一 | 一 |
| 鈍鉤 | 二 | 二 | | | 一 | 一 | 一 | 一 | 一 | 一 | 一 | 一 |
| 絲卷及縫合絲 | 二 | 二 | | | 一 | 一 | 一 | 一 | 一 | 一 | 一 | 一 |
| 縫合針及器 | 六 | 六 | | | 一 | 一 | 一 | 一 | 一 | 一 | 一 | 一 |
| 縫合針及器 | 九 | 九 | | | 一 | 一 | 一 | 一 | 一 | 一 | 一 | 一 |
| 容縫合針及器 | 一 | 一 | | | 一 | 一 | 一 | 一 | 一 | 一 | 一 | 一 |
| 容縫合針及器 | 四 | 四 | | | 一 | 一 | 一 | 一 | 一 | 一 | 一 | 一 |
| 容縫合針及器 | 六 | 六 | | | 一 | 一 | 一 | 一 | 一 | 一 | 一 | 一 |
| 容縫合針及器 | 九 | 九 | | | 一 | 一 | 一 | 一 | 一 | 一 | 一 | 一 |
| 容縫合針及器 | 一 | 一 | | | 一 | 一 | 一 | 一 | 一 | 一 | 一 | 一 |
| 容縫合針及器 | 四 | 四 | | | 一 | 一 | 一 | 一 | 一 | 一 | 一 | 一 |
| 容縫合針及器 | 六 | 六 | | | 一 | 一 | 一 | 一 | 一 | 一 | 一 | 一 |
| 容縫合針及器 | 九 | 九 | | | 一 | 一 | 一 | 一 | 一 | 一 | 一 | 一 |
| 容縫合針及器 | 一 | 一 | | | 一 | 一 | 一 | 一 | 一 | 一 | 一 | 一 |
| 容縫合針及器 | 四 | 四 | | | 一 | 一 | 一 | 一 | 一 | 一 | 一 | 一 |
| 容縫合針及器 | 六 | 六 | | | 一 | 一 | 一 | 一 | 一 | 一 | 一 | 一 |
| 容縫合針及器 | 九 | 九 | | | 一 | 一 | 一 | 一 | 一 | 一 | 一 | 一 |
| 容縫合針及器 | 一 | 一 | | | 一 | 一 | 一 | 一 | 一 | 一 | 一 | 一 |
| 容縫合針及器 | 四 | 四 | | | 一 | 一 | 一 | 一 | 一 | 一 | 一 | 一 |
| 容縫合針及器 | 六 | 六 | | | 一 | 一 | 一 | 一 | 一 | 一 | 一 | 一 |
| 容縫合針及器 | 九 | 九 | | | 一 | 一 | 一 | 一 | 一 | 一 | 一 | 一 |
| 容縫合針及器 | 一 | 一 | | | 一 | 一 | 一 | 一 | 一 | 一 | 一 | 一 |
| 容縫合針及器 | 四 | 四 | | | 一 | 一 | 一 | 一 | 一 | 一 | 一 | 一 |
| 容縫合針及器 | 六 | 六 | | | 一 | 一 | 一 | 一 | 一 | 一 | 一 | 一 |
| 容縫合針及器 | 九 | 九 | | | 一 | 一 | 一 | 一 | 一 | 一 | 一 | 一 |
| 容縫合針及器 | 一 | 一 | | | 一 | 一 | 一 | 一 | 一 | 一 | 一 | 一 |
| 容縫合針及器 | 四 | 四 | | | 一 | 一 | 一 | 一 | 一 | 一 | 一 | 一 |
| 容縫合針及器 | 六 | 六 | | | 一 | 一 | 一 | 一 | 一 | 一 | 一 | 一 |
| 容縫合針及器 | 九 | 九 | | | 一 | 一 | 一 | 一 | 一 | 一 | 一 | 一 |
| 容縫合針及器 | 一 | 一 | | | 一 | 一 | 一 | 一 | 一 | 一 | 一 | 一 |
| 容縫合針及器 | 四 | 四 | | | 一 | 一 | 一 | 一 | 一 | 一 | 一 | 一 |
| 容縫合針及器 | 六 | 六 | | | 一 | 一 | 一 | 一 | 一 | 一 | 一 | 一 |
| 容縫合針及器 | 九 | 九 | | | 一 | 一 | 一 | 一 | 一 | 一 | 一 | 一 |
| 容縫合針及器 | 一 | 一 | | | 一 | 一 | 一 | 一 | 一 | 一 | 一 | 一 |
| 容縫合針及器 | 四 | 四 | | | 一 | 一 | 一 | 一 | 一 | 一 | 一 | 一 |
| 容縫合針及器 | 六 | 六 | | | 一 | 一 | 一 | 一 | 一 | 一 | 一 | 一 |
| 容縫合針及器 | 九 | 九 | | | 一 | 一 | 一 | 一 | 一 | 一 | 一 | 一 |
| 容縫合針及器 | 一 | 一 | | | 一 | 一 | 一 | 一 | 一 | 一 | 一 | 一 |
| 容縫合針及器 | 四 | 四 | | | 一 | 一 | 一 | 一 | 一 | 一 | 一 | 一 |
| 容縫合針及器 | 六 | 六 | | | 一 | 一 | 一 | 一 | 一 | 一 | 一 | 一 |
| 容縫合針及器 | 九 | 九 | | | 一 | 一 | 一 | 一 | 一 | 一 | 一 | 一 |
| 容縫合針及器 | 一 | 一 | | | 一 | 一 | 一 | 一 | 一 | 一 | 一 | 一 |
| 容縫合針及器 | 四 | 四 | | | 一 | 一 | 一 | 一 | 一 | 一 | 一 | 一 |
| 容縫合針及器 | 六 | 六 | | | 一 | 一 | 一 | 一 | 一 | 一 | 一 | 一 |
| 容縫合針及器 | 九 | 九 | | | 一 | 一 | 一 | 一 | 一 | 一 | 一 | 一 |
| 容縫合針及器 | 一 | 一 | | | 一 | 一 | 一 | 一 | 一 | 一 | 一 | 一 |
| 容縫合針及器 | 四 | 四 | | | 一 | 一 | 一 | 一 | 一 | 一 | 一 | 一 |
| 容縫合針及器 | 六 | 六 | | | 一 | 一 | 一 | 一 | 一 | 一 | 一 | 一 |
| 容縫合針及器 | 九 | 九 | | | 一 | 一 | 一 | 一 | 一 | 一 | 一 | 一 |
| 容縫合針及器 | 一 | 一 | | | 一 | 一 | 一 | 一 | 一 | 一 | 一 | 一 |
| 容縫合針及器 | 四 | 四 | | | 一 | 一 | 一 | 一 | 一 | 一 | 一 | 一 |
| 容縫合針及器 | 六 | 六 | | | 一 | 一 | 一 | 一 | 一 | 一 | 一 | 一 |
| 容縫合針及器 | 九 | 九 | | | 一 | 一 | 一 | 一 | 一 | 一 | 一 | 一 |
| 容縫合針及器 | 一 | 一 | | | 一 | 一 | 一 | 一 | 一 | 一 | 一 | 一 |
| 容縫合針及器 | 四 | 四 | | | 一 | 一 | 一 | 一 | 一 | 一 | 一 | 一 |
| 容縫合針及器 | 六 | 六 | | | 一 | 一 | 一 | 一 | 一 | 一 | 一 | 一 |
| 容縫合針及器 | 九 | 九 | | | 一 | 一 | 一 | 一 | 一 | 一 | 一 | 一 |
| 容縫合針及器 | 一 | 一 | | | 一 | 一 | 一 | 一 | 一 | 一 | 一 | 一 |
| 容縫合針及器 | 四 | 四 | | | 一 | 一 | 一 | 一 | 一 | 一 | 一 | 一 |
| 容縫合針及器 | 六 | 六 | | | 一 | 一 | 一 | 一 | 一 | 一 | 一 | 一 |
| 容縫合針及器 | 九 | 九 | | | 一 | 一 | 一 | 一 | 一 | 一 | 一 | 一 |
| 容縫合針及器 | 一 | 一 | | | 一 | 一 | 一 | 一 | 一 | 一 | 一 | 一 |
| 容縫合針及器 | 四 | 四 | | | 一 | 一 | 一 | 一 | 一 | 一 | 一 | 一 |
| 容縫合針及器 | 六 | 六 | | | 一 | 一 | 一 | 一 | 一 | 一 | 一 | 一 |
| 容縫合針及器 | 九 | 九 | | | 一 | 一 | 一 | 一 | 一 | 一 | 一 | 一 |
| 容縫合針及器 | 一 | 一 | | | 一 | 一 | 一 | 一 | 一 | 一 | 一 | 一 |
| 容縫合針及器 | 四 | 四 | | | 一 | 一 | 一 | 一 | 一 | 一 | 一 | 一 |
| 容縫合針及器 | 六 | 六 | | | 一 | 一 | 一 | 一 | 一 | 一 | 一 | 一 |
| 容縫合針及器 | 九 | 九 | | | 一 | 一 | 一 | 一 | 一 | 一 | 一 | 一 |
| 容縫合針及器 | 一 | 一 | | | 一 | 一 | 一 | 一 | 一 | 一 | 一 | 一 |
| 容縫合針及器 | 四 | 四 | | | 一 | 一 | 一 | 一 | 一 | 一 | 一 | 一 |
| 容縫合針及器 | 六 | 六 | | | 一 | 一 | 一 | 一 | 一 | 一 | 一 | 一 |
| 容縫合針及器 | 九 | 九 | | | 一 | 一 | 一 | 一 | 一 | 一 | 一 | 一 |
| 容縫合針及器 | 一 | 一 | | | 一 | 一 | 一 | 一 | 一 | 一 | 一 | 一 |
| 容縫合針及器 | 四 | 四 | | | 一 | 一 | 一 | 一 | 一 | 一 | 一 | 一 |
| 容縫合針及器 | 六 | 六 | | | 一 | 一 | 一 | 一 | 一 | 一 | 一 | 一 |
| 容縫合針及器 | 九 | 九 | | | 一 | 一 | 一 | 一 | 一 | 一 | 一 | 一 |
| 容縫合針及器 | 一 | 一 | | | 一 | 一 | 一 | 一 | 一 | 一 | 一 | 一 |
| 容縫合針及器 | 四 | 四 | | | 一 | 一 | 一 | 一 | 一 | 一 | 一 | 一 |
| 容縫合針及器 | 六 | 六 | | | 一 | 一 | 一 | 一 | 一 | 一 | 一 | 一 |
| 容縫合針及器 | 九 | 九 | | | 一 | 一 | 一 | 一 | 一 | 一 | 一 | 一 |
| 容縫合針及器 | 一 | 一 | | | 一 | 一 | 一 | 一 | 一 | 一 | 一 | 一 |
| 容縫合針及器 | 四 | 四 | | | 一 | 一 | 一 | 一 | 一 | 一 | 一 | 一 |
| 容縫合針及器 | 六 | 六 | | | 一 | 一 | 一 | 一 | 一 | 一 | 一 | 一 |
| 容縫合針及器 | 九 | 九 | | | 一 | 一 | 一 | 一 | 一 | 一 | 一 | 一 |
| 容縫合針及器 | 一 | 一 | | | 一 | 一 | 一 | 一 | 一 | 一 | 一 | 一 |
| 容縫合針及器 | 四 | 四 | | | 一 | 一 | 一 | 一 | 一 | 一 | 一 | 一 |
| 容縫合針及器 | 六 | 六 | | | 一 | 一 | 一 | 一 | 一 | 一 | 一 | 一 |
| 容縫合針及器 | 九 | 九 | | | 一 | 一 | 一 | 一 | 一 | 一 | 一 | 一 |
| 容縫合針及器 | 一 | 一 | | | 一 | 一 | 一 | 一 | 一 | 一 | 一 | 一 |
| 容縫合針及器 | 四 | 四 | | | 一 | 一 | 一 | 一 | 一 | 一 | 一 | 一 |
| 容縫合針及器 | 六 | 六 | | | 一 | 一 | 一 | 一 | 一 | 一 | 一 | 一 |
| 容縫合針及器 | 九 | 九 | | | 一 | 一 | 一 | 一 | 一 | 一 | 一 | 一 |
| | | | | | | | | | | | | |

| 骨 | 大デシヤンプ鉤 | 動脈鉤 | | 起子 (エレウア) (トリウム) | 爬骨子 (ラスバト) (リウム) | 銳匙 | | | 反 | 直 鉗(小) | 持針器 | 綿紗固定鉗 | | | 銀線及容器 | | | 腸針本 |
|-----------|---------|-----|----|------------------------|------------------------|----|-------|----|----------|-----------|----------|----------|----------------|----|-------|----|----|-----|
| | | 左 | 右 | | | 中 | 大 | 小 | | | | 鉗 | 曲 | 直 | 小 | 中 | 大 | |
| 以上二ノ架 | 一 | 一 | 一 | 一 | 一 | 一 | 一 | 一 | 二 | 一 | 二 | 二 | 三 | 一五 | 三〇 | 六〇 | 四〇 | 一 |
| 81 | 80 | 79 | 78 | 77 | 76 | 75 | 74 | 73 | 71 72 | 70 | 68 69 | 66 67 | 63 64 65 | | 62 | | | |
| | | | | | | | | | | | マチエー式 | | | | | | | |
| 以上三ノ架 | 二 | 一 | 一 | 一 | 一 | 一 | 一 | 一 | 一 | 一 | 一 | 一 | 一 | 一 | 一 | 一 | 一〇 | 一 |
| 99 100 | 98 | 97 | 96 | 95 | 94 | 93 | 92 | 91 | 90 | 89 | 88 | 87 | 86 | 85 | 84 | 83 | 82 | |
| | | | | | | | ケルツク式 | | | | | | | | | | 筒入 | |

附 屬 品 一 入 組 全 圖 寫 真 一 三 具 枚
 一 縫合針及容器員數細別區分左ノ如シ

彎形 二號六號各四本八號十號各二十本十二號十五號十八號各六本別大三本
 丸形 尖彎二號三號四號五號各二本彎形一號二號三號各二本
 腸針 一號二號三號四號各十本
 病院船醫極内容品表附錄其三ノ二 外科器械二號

| 品 目 | 稱數 | 員數 | 格納位 置番號 | 摘 要 | 品 目 | 稱數 | 員數 | 格納位 置番號 | 摘 要 |
|-----------|----|----|--------------------------|-------|----------|----|----|--------------------------|-----------|
| | | | | | | | | | |
| 鉗子 | 四〇 | 一〇 | 101 至140 | コッヘル氏 | 氣管管子用刷毛本 | 一 | 一 | 165 | 金屬筒入 |
| 腸鉗子 | 三 | 三 | 141 142 143 | | 廻轉柄子 | 一 | 二 | 165 | 金屬筒入 |
| 氣管栓塞管子 | 三 | 三 | 161 162 163 | 純銀製 | 腸鉗子 | 三 | 一 | 166 167 170 175 | マーロー式 |
| 氣管管子 | 四 | 一 | 145 146 154 160 | 純銀製 | 銀線切斷器 | 一 | 一 | 168 | |
| 腸鉗子 | 一 | 一 | 147 | | 穿鑢鉗子 | 一 | 一 | 169 | アールカレン式 |
| 直鉗(大) | 一 | 一 | 148 | | 大鈍鉤 | 四 | 一 | 171 172 173 174 | 瓣狀、扁平形各二個 |
| 鉗子 | 五 | 五 | 149 至153 | | 銀線鉗子 | 一 | 一 | 176 | |
| 氣管栓塞管子附屬器 | 一 | 一 | 164 | リステル式 | 腸鉗離開器 | 一 | 一 | 177 | |
| 以上四ノ架 | | | | | 腹膜鉗子 | 六 | 一 | 178 至183 | |

| | | | | | | | | | | |
|--------|-----|-------------------------------------|------|-----|-----|-----|-----|----|-----|--------------------------|
| 附屬品 | 品名 | 入組 割刀函 全圖 寫眞 （日本割刀三砥石一） | 鑿(小) | | | | 球狀錐 | | 190 | フアイエ ン式 及皮袋 金屬錐 |
| | | | 直中筒 | 直小筒 | 大筒 | 中筒 | 小筒 | 大筒 | | |
| 穿鑿鉗子替鉤 | 筒 | 二 | 一 | 一 | 一 | 一 | 二 | 二 | | |
| 洞鑿(小) | 筒 | | 189 | 188 | 187 | 186 | 185 | | | |
| 以上 | 五ノ架 | | | | | | | | | |

一 氣管栓塞管子附屬器ニハ氣管用ゴム球、ゴム指套十組及ゴム管金具ヲ納ム
病院船醫極内容品表附録其四 檢水器械

| | | | | | | | | | |
|----------|----|-----|--------|---|-----------|----|-----|--------------------|---|
| 品目 | 稱數 | 員數 | 摘 | 要 | 品目 | 稱數 | 員數 | 摘 | 要 |
| | | | | | | | | | |
| 蒸發皿 | 筒 | 一 | 一小形 | | 純硫酸 | 瓦 | 一〇〇 | | |
| 酒精燈 | 筒 | 一 | 一同 | | 硝酸銀溶液 | 瓦 | 五〇 | 硝酸銀一分蒸留水十九分 | |
| 液量器 | 筒 | 一 | 一五立方仙米 | | 酒精 | 瓦 | 一〇〇 | | |
| ビベツト | 筒 | 一 | 一小形 | | ナトロン礮液 | 瓦 | 五〇 | | |
| 試驗管(三ツ組) | 組 | 三 | | | ネスレル試藥 | 瓦 | 一〇〇 | | |
| 硝子漏斗 | 筒 | 一 | 一小形 | | ヨード亞鉛澱粉溶液 | 瓦 | 一〇〇 | | |
| 濾紙 | 枚 | 一〇〇 | 同 | | 純クローム酸 | 瓦 | 一〇 | 純クローム酸カリウム一分蒸留水十九分 | |
| 試驗紙 | 把 | 八 | 赤青各四把 | | | | | | |

病院船醫極内容品表附録其五 檢尿器械

| | | | | | | | | | |
|----------|----|----|-------|---|----------|----|----|-------------|---|
| 品目 | 稱數 | 員數 | 摘 | 要 | 品目 | 稱數 | 員數 | 摘 | 要 |
| | | | | | | | | | |
| 試驗管(三ツ組) | 組 | 四 | 二硝子製 | | 發煙硝酸 | 瓦 | 五〇 | | |
| 試驗管洗子 | 筒 | 一 | | | ニランデルス液 | 瓦 | 五〇 | | |
| 試驗紙 | 把 | 一〇 | 赤青各五把 | | 硝酸 | 瓦 | 五〇 | | |
| 試驗管挾兼鑷子 | 筒 | 一 | | | 醋 | 瓦 | 五〇 | | |
| 時計硝子 | 筒 | 二 | | | 硫基サリチール散 | 瓦 | 五〇 | | |
| 酒精燈 | 筒 | 一 | | | 黃色血礮鹽溶液 | 瓦 | 五〇 | 黃色血礮鹽一分水十九分 | |
| 尿比重計 | 筒 | 一 | | | カリ油液 | 瓦 | 五〇 | | |
| 濾紙 | 枚 | 五〇 | | | 硫酸銅 | 瓦 | 二八 | | |

一 發烟硝酸及硝酸ハ別ニ之ヲ格納ス
病院船醫極内容品表附録其六 細菌檢査器械

| | | | | | | | | | |
|--------|----|-----|-----------|---|-------|----|----|-----------|---|
| 品目 | 稱數 | 員數 | 摘 | 要 | 品目 | 稱數 | 員數 | 摘 | 要 |
| | | | | | | | | | |
| 乾熱滅菌器具 | 筒 | 一 | 一同 | | 湯煎器具 | 筒 | 一 | 酒精燈附 | |
| 試驗管臺 | 筒 | 三 | 金屬製 | | ベトリノ皿 | 筒 | 一〇 | 金屬罐箱入 | |
| 試驗管 | 筒 | 一〇〇 | アルミニウム製箱入 | | 色素瓶 | 筒 | 六 | | |
| 試驗管 | 筒 | 一〇〇 | アルミニウム製箱入 | | 點滴瓶 | 筒 | 六 | アルミニウム製箱入 | |

| | | | | | |
|----------|----|----------------|----------|----|--------|
| ビベツト筒 | 五 | 一立方仙米、金屬製箱入 | 鑷子筒 | 二 | 二曲直各一筒 |
| エルコンマイ筒 | 一〇 | 以下十六品アルミニウム製箱入 | コルネット鑷子筒 | 二 | |
| バルサム瓶筒 | 一 | | 縫合針本 | 六 | 六大小各二本 |
| ワゼリン瓶筒 | 一 | | 縫合糸瓦 | 三 | |
| 試験瓶筒 | 六 | | 色素藥名票枚 | 三〇 | |
| 蒸發皿筒 | 一 | | レスビラートル筒 | 一 | |
| 漏斗筒 | 二 | | 消毒衣枚 | 一 | |
| 陷凹物體板筒 | 二 | | ゴム手套組 | 一 | |
| 物體板筒 | 五〇 | | 長足袋組 | 一 | |
| 蓋板筒 | 五〇 | | 手拭筋 | 一 | |
| 注射器具筒 | 二 | 一立方仙米五立方仙米各一筒 | 硝子瓶筒 | 二 | 木製匣入 |
| 白金線付硝子棒筒 | 二 | | | | |

一 色素類藥品及培養基原料ハ臨時之ヲ定ム
病院醫極内容品表附録其七 齒科囊

| | | | | | |
|-----------------|----|----|----------------|----|----|
| 品目 | 數稱 | 員數 | 品目 | 數稱 | 員數 |
| 手用旋盤器筒 | 一 | 一 | 齒鏡筒 | 一 | 一 |
| 同用穿孔子筒 | 六 | 六 | 副(エキスカウエーター)子筒 | 一 | 一 |
| 直角旋盤器(ライトアングル)筒 | 一 | 一 | 探針本 | 一 | 一 |
| 同用穿孔子筒 | 六 | 六 | 充填子本 | 二 | 二 |

| | | | | | |
|------|------------|---|---------|---|---|
| 柄 | 齒鏡以下四種共用把柄 | 二 | 右二種共用把柄 | 二 | 二 |
| 拔髓針本 | 六 | 六 | 齒用鑷子筒 | 一 | 一 |
| 鉤狀針本 | 二 | 二 | | | |

附屬品 一 器械用法 (齒科用藥物(亞硫酸合劑、アツタベルカ、サンダラック)) 一 齒用

病院船醫極内容品表附録其八 耳鼻咽喉器械

| | | | | | |
|----------|----|----|---------|----|--------|
| 品目 | 數稱 | 員數 | 品目 | 數稱 | 員數 |
| 鼻咽喉用消息子筒 | 一 | 一 | 耳捲綿子筒 | 二 | 二 |
| 咽喉挾綿子筒 | 一 | 一 | 喉頭鏡筒 | 三 | 六大小各一筒 |
| 會壓軟骨起子筒 | 一 | 一 | 鼻鏡筒 | 一 | 一 |
| 咽喉捲綿子筒 | 一 | 一 | 耳漏鏡筒 | 一 | 一 |
| 耳鼻用鑷子筒 | 一 | 一 | 額帶附反射鏡筒 | 一 | 一 |
| 鼻捲綿子筒 | 二 | 二 | 把柄筒 | 三 | 三 |
| 耳用消息子筒 | 二 | 二 | | | |

三 咽喉挾綿子會壓軟骨起子鏡筒、喉頭鏡筒、反射鏡筒各一筒

附表第七號 病院列車醫極内容品表

| | | | | | |
|---------|-----|-----|----------|----|----|
| 品目 | 數稱 | 員數 | 品目 | 數稱 | 員數 |
| 溶製石炭酸瓦 | 九〇〇 | 九〇〇 | 硝酸銀瓦 | 二八 | 二八 |
| サリチール酸瓦 | 一五〇 | 一五〇 | 硝酸銀加硝石瓦 | 二八 | 二八 |
| 蒸留水瓦 | 二二五 | 二二五 | プロタルゴール瓦 | 二五 | 二五 |

| | | | |
|-----------|------|------|----------------------------|
| シユライヒ液錠 | 筒 | 五〇 | 一箇中、コカイン〇、〇五モ ヒ〇、〇一二五 |
| 鹽酸キニーネ錠 | 筒 | 一二〇〇 | 一箇中〇、一五 |
| 硝 蒼 錠 | 筒 | 一〇〇〇 | 一箇中一、〇 |
| 鹽酸アト | 内用筒 | 一〇 | 一箇中〇、〇〇〇五 |
| ロビン錠 | 外用筒 | 一〇 | 一箇中〇、〇五 |
| 鹽酸アト | 外用筒 | 一〇 | 一箇中〇、〇五 |
| アンチピリン錠 | 筒 | 五〇〇 | 一箇中〇、五 |
| 鹽酸アドレナリン錠 | 筒 | 三〇 | 一箇中〇、〇〇一 |
| 礬 酸 錠 | 筒 | 五〇〇 | 一箇中一、〇 |
| 參 硫 膏瓦 | 瓦 | 二〇〇 | 木タール一分、亞鉛華一分、 硫黃花一分、豚脂三 |
| 硫酸マグネシウム | 瓦 | 九〇〇 | |
| 滅菌鹽酸モルヒネ液 | 瓦 | 一〇〇 | 一箇中〇、〇一五 |
| 稠 厚 牛 乳 罐 | 罐 | 二〇 | |
| 減菌カムフル液 | 瓦 | 五〇 | 一箇中〇、三七 |
| クロール酸カリウム | 瓦 | 四五〇 | |
| ヨードフォルム | 瓦 | 五六 | |
| グリセリン | 瓦 | 四五〇 | |
| ビツク硬膏枚 | 瓦 | 五二〇〇 | 平方寸ノモノ |
| 創膏 | 第二號卷 | 八 | 幅三分五 糸卷式 |
| ゴム絆 | 第一號卷 | 八 | 幅三分五 |
| 弱シユライヒ液錠 | 筒 | 一五 | 一箇中、コカイン〇、〇〇五 モロ、〇〇二五 |
| 硫酸コカ | 外用筒 | 一五〇 | 一箇中〇、〇二 |
| イ ン 錠 | 外用筒 | 一五〇 | 一箇中〇、〇二 |
| 阿片エキス錠 | 筒 | 一〇〇 | 一箇中〇、〇二 |
| 昇 汞 錠 | 筒 | 一五〇〇 | 一箇中〇、五 |
| 甘 汞 錠 | 筒 | 五〇〇 | 一箇中〇、五 |
| ドーフル散錠 | 筒 | 五〇〇 | 一箇中阿片吐根末各〇、〇 |
| 鹽酸モルヒネ錠 | 筒 | 二〇〇 | 一箇中〇、〇一 |
| 重 曹 錠 | 筒 | 五〇〇 | 一箇中一、〇 |
| 撒 曹 錠 | 筒 | 二〇〇 | 一箇中〇、五 |
| サントニン錠 | 筒 | 三〇〇 | 一箇中〇、〇五 |
| 健 胃 錠 | 筒 | 一五〇〇 | 一箇中重炭酸ナトリウム〇、 五當藥〇、〇二 |
| スルフォナール錠 | 筒 | 一〇〇 | 一箇中〇、四 |
| 酒 精 瓦 | 瓦 | 一三五〇 | |
| 固形石鹼精瓦 | 瓦 | 二二五 | |
| ヨード丁幾瓦 | 瓦 | 四五〇 | |
| 水銀軟膏瓦 | 瓦 | 二二五 | |
| 單 軟 膏瓦 | 瓦 | 二二五 | |
| ワゼリン | 瓦 | 二二五 | |

| | | | |
|-----------|------|-------|---------------------|
| メントール酒瓦 | 瓦 | 四五〇 | 藥用酒一〇〇、〇中薄荷油 五滴 |
| 亞鉛華澱粉瓦 | 瓦 | 四五〇 | 等分ノモノ |
| 硫酸亞鉛瓦 | 瓦 | 五六 | |
| 尿道注射器筒 | 筒 | 二 | |
| 離 被 架筒 | 筒 | 一〇 | |
| 濾 水 器 具 | 具 | 一 | |
| 灌水器(三ツ組) | 組 | 一 | |
| 寒 暖 計筒 | 筒 | 二 | |
| 體 温 計筒 | 筒 | 一〇 | |
| ネラト(六本組) | 組 | 二 | 一開張製箱入 |
| 濃 盤(三ツ組) | 具 | 三 | |
| クリセリン灌腸器 | 具 | 二 | |
| 野戰滅菌器具 | 具 | 一 | |
| 乙 外 科 囊 具 | 具 | 一 | 病院船醫校内容品附録其二 ニ同シ |
| 檢 水 器 械 具 | 具 | 一 | 病院船醫校内容品附録其四 ニ同シ |
| 肛 門 鏡 筒 | 筒 | 一 | |
| 壓 舌 子 筒 | 筒 | 一 | |
| アルミニウム薬杯 | 筒 | 一五 | |
| アルミニウム尿管 | 筒 | 六蓋付 | |
| 硝子尿管器筒 | 筒 | 五 | |
| 螺旋止血帶筒 | 筒 | 五 | 石綿式ノモノ硝子式ノモノ 各半數 |
| 皮下注射器具 | 具 | 四 | |
| 洗 眼 盤 筒 | 筒 | 一 | |
| 洗 球 子 筒 | 筒 | 二 | |
| 三 角 巾 枚 | 枚 | 五〇 | |
| 卷軸帶 | 第一號卷 | 一五〇 | 幅十仙米(木綿幅三裂) |
| 第二號卷 | 卷 | 一〇〇 | 幅七、五仙米(木綿四裂) |
| 第三號卷 | 卷 | 六〇 | 幅三、五仙米(木綿幅八裂) |
| 外 用 筆 本 | 本 | 五 | 五枚葉筒入 |
| 綿 紗 袋 筒 | 筒 | 五 | |
| 脫 脂 綿 紗 瓦 | 瓦 | 六〇〇 | |
| 脫 脂 綿 紗 瓦 | 瓦 | 二、五〇〇 | |
| 爪 洗 刷 毛 筒 | 筒 | 四 | |
| フオル | 第一號瓦 | 五 | |
| マリン | 第二號瓦 | 五 | |
| 綿糸 | 第三號瓦 | 五 | |
| 副 木 | 網狀夾筒 | 一〇 | |
| 吳氏副木 | 筒 | 二〇 | 小形 |

| | | | | | |
|-----|---------|-------|-----|------|-------|
| ゴム | 水枕筒 | 五 | 消毒 | 絲瓜筒 | 一五長五寸 |
| ゴム | 布枚 | 一一枚六尺 | 昇禾 | 綿紗瓦 | 一〇〇〇 |
| 點眼 | 瓶筒 | 五著色 | 氷 | 囊筒 | 二〇 |
| 器包用 | パラフィン布枚 | 一方一米突 | 木 | 綿反 | 二 |
| 安 | 針筒 | 一〇〇 | ズツク | 製携桶筒 | 三 |
| 綿 | 花瓦 | 五〇〇〇 | | | |

一 錠劑及其ノ他ノ製劑ハ之ニ適合ノモノヲ得難キ場合ニ限リ其ノ主藥又ハ他ノ製劑ヲ以テ代用ス
 ルコトヲ得
 二 藥品、滋養品及治療消耗品ノ補充ハ所屬官司ニ請求ス
 三 本表ノ内容品ハ容器五箇ニ分納ス

附表第八號 病院船調劑行李内容品表

| | | | | | |
|---|-----|----|---------------------------|---|---|
| 品 | 目 | 稱數 | 員數 | 摘 | 要 |
| 漏 | 斗筒 | 二 | 硬ゴム製 | | |
| 漏 | 斗筒 | 一 | | | |
| 拔 | 子筒 | 二 | | | |
| 乳 | 鉢具 | 二 | 磁製大小各一具 | | |
| 籠 | 筒 | 二 | | | |
| 銅 | 網枚 | 二 | 方五寸ノモノ | | |
| 品 | 目 | 稱數 | 員數 | 摘 | 要 |
| 鐘 | 切筒 | 二 | | | |
| 懷 | 中硯具 | 一 | 肉池付 | | |
| 丸 | 藥器筒 | 一 | | | |
| 膏 | 藥板筒 | 一 | 摺硝子製 | | |
| 液 | 量器筒 | 六 | 五百立方仙米一箇、二百立方仙米二箇、十立方仙米三箇 | | |
| 壓 | 栓器筒 | 一 | | | |
| 匙 | 筒 | 八 | 黃銅製水牛製各四箇 | | |

| | | | | | |
|----|--------|-------|----------|-----|---|
| 雜 | 用 | 銕筒 | 二 | | |
| 鞘 | 入 | 錐付小刀筒 | 一 | | |
| 水 | 次筒 | 一 | 黃銅製 | | |
| 浸 | 煎劑器具 | 一 | | | |
| 酒 | 精燈筒 | 一 | | | |
| 硝 | 子棒筒 | 三 | | | |
| 試驗 | 管(二ツ組) | 二 | 鞘入 | | |
| 秤 | 具 | 二 | 五百瓦十五各一具 | | |
| 蛤 | 貝筒 | 五〇 | | | |
| 投 | 藥袋 | 一 | 内用枚三、五〇〇 | | |
| 品 | 目 | 稱數 | 員數 | 摘 | 要 |
| 投 | 藥袋 | 外 | 筒 | 五〇〇 | |
| 濾 | 紙 | 紙 | 七、五〇〇 | | |
| 藥 | 包 | 紙 | 五〇 | | |
| 名 | 票 | 紙 | 五〇〇〇 | | |
| 藥 | 名 | 票 | 五〇〇 | | |
| 曲 | 物(三ツ組) | 組 | 三〇 | | |
| 木 | 綿 | 反 | 二 | | |
| 木 | 栓 | 筒 | 五〇〇 | 大中小 | |
| 不 | 易 | 糊 | 瓶 | 一 | |

一 治療用消耗品ノ補充ハ所屬官司ニ請求ス
 附表第九號 病院列車調劑行李内容品表

| | | | | | |
|---|-----|----|---------------|---|---|
| 品 | 目 | 稱數 | 員數 | 摘 | 要 |
| 漏 | 斗筒 | 一 | 硬ゴム製 | | |
| 漏 | 斗筒 | 一 | | | |
| 拔 | 子筒 | 一 | | | |
| 乳 | 鉢具 | 二 | 磁製大小各一具 | | |
| 籠 | 筒 | 二 | | | |
| 罐 | 切筒 | 二 | | | |
| 品 | 目 | 稱數 | 員數 | 摘 | 要 |
| 懷 | 中硯筒 | 二 | 肉池付 | | |
| 膏 | 藥板筒 | 一 | 摺硝子製 | | |
| 液 | 量器筒 | 四 | 百立方仙米十立方仙米各二箇 | | |
| 壓 | 栓器筒 | 一 | | | |
| 匙 | 筒 | 四 | 黃銅製水牛製各二箇 | | |
| 雜 | 用銕筒 | 二 | | | |

| | | | | | |
|----------|--------|-------------|-----|---------|----------|
| 鞘入錐付小刀筒 | 一 | | 投藥袋 | 外用 一〇〇〇 | |
| 水 次筒 | 一 | 一 莖割製 | 投藥瓶 | 外用 二〇〇 | |
| 酒 精 燈筒 | 一 | | 投藥瓶 | 中筒 五〇 | 內容二百立方仙米 |
| 硝子瓶 | 廣口筒 三〇 | | 投藥瓶 | 小筒 五〇 | 內容五十立方仙米 |
| 硝子瓶 | 細口筒 一〇 | | 藥包 | 紙 三〇〇〇 | |
| 試驗管(三ツ組) | 組 二 | 二 輸入 | 名票紙 | 外用 六〇〇 | |
| 秤 | 具 二 | 二 五百瓦、十瓦各一具 | 藥名 | 外用 四〇〇 | |
| 蛤 | 貝筒 三〇 | | 木 | 栓筒 五〇〇 | 大中小 |
| 濾 | 紙 一〇 | | 不易 | 糊瓶 一 | |

一 治療用消耗品ノ補充ハ所屬官司ニ請求ス
附表第十號 藥物消毒行李內容品表

| | | | | |
|------------|------|----------------|---|---|
| 品目 | 稱數 | 員數 | 摘 | 要 |
| フオルマリン消毒器具 | 一 | | | |
| 噴霧器具 | 一 | 一米澤式、噴喉用ゴム管拾五尺 | | |
| 溶解罐(三ツ組) | 組 一 | 一 亞鉛引鐵葉製 | | |
| 柄杓本 | 二 | 二 亞鉛引鐵葉製內容五百瓦 | | |
| 漏斗筒 | 八 | 八 亞鉛引鐵葉製徑五寸 | | |
| 品目 | 稱數 | 員數 | 摘 | 要 |
| 液量器筒 | 一 | 一 五百立方仙米 | | |
| 石油 | 二 | 二 容器亞鉛引鐵葉製 | | |
| フオルマリン | 瓶 一〇 | 一〇 一瓶四百五十瓦 | | |
| クレシン | 瓶 一〇 | 一〇 同 | | |
| 煨製石灰 | 罐 二〇 | 二〇 一罐四百五十瓦 | | |

一 藥品ノ補充ハ所屬官司ニ請求ス

附表第十一號 事務行李內容品表

| | | | | |
|-----------|------|---------|---|---------|
| 品目 | 稱數 | 員數 | 摘 | 要 |
| 社名入美濃全罽紙 | 帖 六 | 一 箇救護班 | | |
| 社名入美濃半截罽紙 | 帖 三 | 一 箇病院船 | | |
| 社名入半紙全罽紙 | 帖 二〇 | 一 箇病院列車 | | |
| 社名入半紙半截罽紙 | 帖 八 | | | |
| 美濃紙 | 帖 二 | | | |
| 半紙 | 帖 一〇 | | | |
| 西ノ内紙 | 帖 一 | | | |
| 西ノ洋紙 | 枚 五〇 | | | 美濃判陰寫版用 |
| 卷紙 | 卷 六 | | | |
| 複寫紙 | 枚 二〇 | | | |
| 西ノ内大狀袋 | 枚 三〇 | | | |

| | | | | | | | | | | | | | | |
|-------|------|----|-----|------|-----|-----|-----|------|-------|------|------|-----|-------------|-----|
| 手洗石鹼筒 | 西洋手拭 | | 風呂敷 | 兩眼鏡筒 | 提燈筒 | 紅燈筒 | 燭台筒 | 勝寫版具 | 錐付小刀筒 | 雜用鉄筒 | 書類挾筒 | 手帳冊 | 印箱筒 | 算盤筒 |
| | 小筋 | 大筋 | | | | | | | | | | | | |
| 六 | 一 | | 二 | | 二 | 一 | 二 | | 二 | 二 | 二 | 九 | 一 | 一 |
| 四八 | 二四 | 二四 | 三 | 一 | | | | 一 | 一二 | 五 | 一〇 | 二二 | 二 | 四 |
| 二四 | 二四 | | 二 | 一 | 五 | | | | 三 | 三 | 五 | 一二 | 一 | 一 |
| | | | | | | | | | | | | | 印章及肉池(肉共)附屬 | |

| | | | | | | | | | | | | | |
|-------|-------|------|------|-----|-----|----|-------|-------|-------|-------|-----------|--------|--------|
| 西洋蠟燭本 | マツチ筒 | 麻細糸把 | 麻太糸把 | 縫針本 | 木綿糸 | | 工具雜囊具 | 本社例規桶 | 陸軍法令桶 | 海軍法令桶 | 陸軍戰時衛生勤務令 | 日本藥局方部 | 陸軍藥局方部 |
| | | | | | 白把 | 紺把 | | | | | | | |
| 六〇 | 二〇 | 二 | 二 | | | | 一 | 一 | 一 | 一 | 一 | 一 | 一 |
| 三〇〇 | 一〇〇 | 一五 | 一五 | 三〇 | 一〇 | 三〇 | | | | | | | |
| 一五〇 | 五〇 | 五 | 五 | 二〇 | 五 | 五 | 一 | 一 | 一 | 一 | 一 | 一 | 一 |
| | 鐵葉箱格納 | | | | | | | | | | | | |

- 一 陸海軍ノ規定ニ依ル記録、報告類ノ用紙ハ所屬官司ニ請求ス
- 二 海軍法令ハ病院船及海軍ニ派遣スル救護班ノ事務行李ノミニ加フ
- 三 工具雜囊ニハ鉋、鋸、鋸、螺旋廻、釘拔、三ツ目錐、四ツ目錐各一箇三寸釘五十本二寸釘五十本一寸釘百本ヲ納ム
- 四 臨時必要ノ物品ハ定則ノ重量ヲ超過セサル範圍内ニ於テ増加スルコトヲ得
- 五 本表ノ内容品ハ救護班、病院列車ニ在リテハ容器二箇ニ病院船ニ在リテハ容器五箇ニ分納ス

| 品名 | 目録 | 稱數 | 員數 | 摘要 |
|----------|-----|-----------------------|----|----|
| 合名倉 | 砥筒 | 三二箇ハ小割 | | |
| 無奈加美 | 砥筒 | 二二箇ハ小割 | | |
| 天草 | 砥筒 | 一 | | |
| 金 | 鋸筒 | 四箇ハ小割 | | |
| 木 | 鋸筒 | 四カラクリ用中各一箇鳥帽子形、釘打用各一箇 | | |
| 床 | 箸筒 | 二普通形半圓各一個 | | |
| 鑪 | 筒 | 三大中小各一箇 | | |
| 小鑪(十二本組) | 組 | 一 | | |
| 鑿 | 筒 | 三三分四分五分各一箇 | | |
| キシヤゲ | 筒 | 一 | | |
| 磨 | 棒 | 二彎形直形各一箇 | | |
| ハンダ | 小手筒 | 二彎形直形各一箇 | | |
| 雜用 | 鋏筒 | 三三ツ目一箇四ツ目大小各一箇 | | |
| 金 | 切鋸筒 | 一 | | |
| 金 | 切鋸筒 | 一 | | |
| エグリ | 棒筒 | 二彎形直形各一箇 | | |
| 螺旋形(六本組) | 組 | 一 | | |
| 螺 | 廻筒 | 三大中小各一箇 | | |
| 鑪 | 錐組 | 一 | | |
| 手 | 萬力筒 | 一 | | |

| | | | |
|-------|---|---------|-------|
| 中萬力筒 | 一 | 朴ノ木棒筒 | 五 |
| 四折尺度筒 | 一 | 朴ノ木炭筒 | 五〇 |
| 鋸目振筒 | 一 | ヂヤマンチン瓶 | 二 |
| 鋸目振筒 | 一 | 金剛砂瓦 | 二〇〇二種 |
| ノニス筒 | 一 | 鐵朱 | 二〇 |
| 鉋筒 | 一 | 礪砂 | 一〇 |
| 鑿筒 | 一 | シエルラツク | 一〇 |
| 小刀筒 | 一 | アモール | 二 |
| 鋸筒 | 一 | 松脂 | 五 |
| 手斧筒 | 一 | クロール亞鉛瓶 | 一 |
| 金敷筒 | 一 | 刷毛筒 | 一 |
| 打拔筒 | 一 | コンパス筒 | 一 |
| 目打筒 | 一 | 研磨紙 | 一 |
| 革砥筒 | 一 | 黃銅線 | 一〇〇 |
| 磨革筒 | 一 | 黃銅板 | 一〇〇 |
| 乳鉢組 | 一 | 英吉利スバナ筒 | 一 |
| 酒精燈筒 | 一 | 金屬鹽筒 | 一 |
| 朴ノ木板 | 一 | 銅線 | 一〇〇 |
| 朴ノ木板 | 一 | 銅板 | 一〇〇 |

| | | | | | | | | |
|----|---|---|---|--------------|---|---|---|----|
| 鋼 | 鐵 | 線 | 尺 | 三十番十三番十六番各一尺 | 銀 | 蠟 | 瓶 | 一 |
| ハン | ダ | 蠟 | 尺 | 五〇 | 木 | 綿 | 尺 | 一〇 |

● 災害救護材料品目及定數表

明治四十四年九月二十五日
本 達 乙 第 九 號

日本赤十字社災害救護規則第十七條ニ據リ災害救護材料品目及定數別表ノ通相定メ明治四十四年十月一日ヨリ之ヲ施行ス

日本赤十字社災害救護材料定數表

| 品 目 | 稱 數 | |
|-------------|-----|-----|
| | 本 部 | 支 部 |
| 携帶外科囊 | 一〇 | 一〇 |
| 醫員携帶囊 | 一〇 | 一〇 |
| 携帶藥籠 | 二 | 二 |
| 醫 療 囊 | 六 | 六 |
| 綿 帶 囊 | 六 | 六 |
| 救護班醫板 | 八 | 八 |
| 豫備醫板 | 二 | 二 |
| 蒸汽消毒器 | 四 | 四 |
| 水 滅 菌 器 | 四 | 四 |
| 濾 水 器 | 四 | 四 |
| 食鹽水注射器 | 四 | 四 |
| 手 術 臺 | 二 | 二 |
| 產 科 器 械 | 二 | 二 |
| 秤 (五百瓦) | 二 | 二 |
| 刷 下 肢 刷 木 | 一〇 | 一〇 |
| 木 聯 接 刷 木 | 一〇 | 一〇 |
| 木 網 狀 夾 個 | 二〇 | 二〇 |
| 輸 送 車 輛 | 一〇 | 一〇 |
| 擔 架 具 | 二〇 | 二〇 |
| 天 幕 具 | 二〇 | 二〇 |
| 作 業 手 術 衣 枚 | 三〇 | 三〇 |
| 看 護 衣 枚 | 八〇 | 八〇 |
| 被 業 衣 枚 | 六〇 | 六〇 |
| 服 避 病 衣 枚 | 二〇 | 二〇 |

| 年月日 | 摘要 | 受高 | 拂高 | 差引残高 | 年月日 | 摘要 | 受高 | 拂高 | 差引残高 |
|-----|----|----|----|------|-----|----|----|----|------|
| | | 円 | 銭 | 厘 | | | 円 | 銭 | 厘 |
| | | 円 | 銭 | 厘 | | | 円 | 銭 | 厘 |
| | | 円 | 銭 | 厘 | | | 円 | 銭 | 厘 |
| | | 円 | 銭 | 厘 | | | 円 | 銭 | 厘 |
| | | 円 | 銭 | 厘 | | | 円 | 銭 | 厘 |
| | | 円 | 銭 | 厘 | | | 円 | 銭 | 厘 |
| | | 円 | 銭 | 厘 | | | 円 | 銭 | 厘 |
| | | 円 | 銭 | 厘 | | | 円 | 銭 | 厘 |
| | | 円 | 銭 | 厘 | | | 円 | 銭 | 厘 |
| | | 円 | 銭 | 厘 | | | 円 | 銭 | 厘 |

金庫出納簿 (用紙西洋紙、上質百印刷両面、大サ縦七寸、横五寸二分)
救護費受拂簿

| 明治 年 月中 | | | | | | | | | | | |
|----------|---|---|------|---|---|------|---|---|------|---|---|
| 救護費受拂證明表 | | | | | | | | | | | |
| 前月ヨリ越高 | | | 本月受高 | | | 本月拂高 | | | 差引残高 | | |
| 円 | 銭 | 厘 | 円 | 銭 | 厘 | 円 | 銭 | 厘 | 円 | 銭 | 厘 |
| | | | | | | | | | | | |
| | | | | | | | | | | | |
| | | | | | | | | | | | |
| | | | | | | | | | | | |
| | | | | | | | | | | | |
| | | | | | | | | | | | |
| | | | | | | | | | | | |
| | | | | | | | | | | | |
| | | | | | | | | | | | |

救護費受拂證明表様式 (用紙西洋紙、上質大サ縦八寸、横五寸五分)

| | | | | | | | |
|--------|------------------|--------|--------|--------|--------|---|--------------------------------------|
| 第 號 | 食 需 傳 票 | 名 稱 | 食 數 | 書 加 | 右 月 | 日 | 食 御 渡 有 之 度 候 也 |
| | | | | | 受 領 | | |

| | | | | | | |
|--------|-----------------------|--------|--------|--------|--|--|
| 第 號 | 明 治 年 月 日 | 名 稱 | 食 數 | 書 加 | | |
| | | | | | | |

食需傳票様式(用紙半張(金銀五十斤)大、縦貳寸五分横五寸)

| | | | |
|--------|---------------------------------|----------------------------|-----------------------|
| 第 號 | 以 下 返 納 ノ 物 品 | 正 ニ 受 領 候 也 | 明 治 年 月 日 |
|--------|---------------------------------|----------------------------|-----------------------|

| | | | | | | | |
|--------|-------------|--------|---|---|-----------------------|-----------------------|--------|
| 第 號 | 圖 物 名 | 品 目 | 量 | 數 | 右 返 納 候 也 | 明 治 年 月 日 | 御 中 |
| | | | | | | | |

| | | | | | | | |
|--------|-----------------------|--------|---|---|--------|--|--|
| 第 號 | 明 治 年 月 日 | 品 目 | 量 | 數 | 返 納 | | |
| | | | | | | | |

返納傳票様式(用紙半紙横半截印刷緑色)

| 處方箋 | | |
|-------------------|----|----------|
| 用外 | 用内 | 場所 |
| 明治 年 月 日 | | 氏名 年齢 |
| 醫師 | | |
| 調劑者 | | |

處方箋様式(用紙美濃紙八ツ切)

病名

病床票様式(用紙厚紙)

| 病床票 | | |
|------|----|-----|
| 號 | 第 | 番收 |
| 名氏 | 級等 | 號容 |
| | | 名病傷 |
| 四寸 | | |
| 分五寸二 | | |

氏名

名票紙 様式 (用紙西洋紙)

- 一 名票紙ハ圓形投藥袋ハ西洋狀袋型トシ表面ニハ本圖ノ通り印刷ス
名票紙ニハ直徑一寸五分乃至二寸投藥袋ニハ直徑三寸五分トス
但シ必要ニ依リ其大小ヲ變更スルコトヲ得
- 二 内用ノモノハ赤十字ノ外黒色刷トシ外用ノモノハ總テ赤色刷トス
- 三 外用ノモノハ「内用藥」ヲ「外用藥」ニ改メ「一日 回 服用 日分」ヲ削リ interne 及 externe 改メ à prendre ...fois par jour ヲ削ル



● 救護團體材料定數表中救護班醫級準備ノ件

明治四十四年十月二十五日
救第六三一號(社長)

通 牒

救護團體材料定數表中救護班醫級ハ一個救護班ニ付一具準備ノコトニ相成居候處該醫級ハ戰時陸海軍衛生勤務幫助ノ場合ニ於テハ實際該定數ノ準備ヲ要セス候ニ付一個乃至三個救護班毎ニ一具ノ割合ヲ以テ準備有之度此段及通牒候也

第八章

病院

Faint, illegible text within a rectangular border on the right page.

現行 日本赤十字社例規類集第八章目次

○第八章 病院

◎第一節 本部

- 日本赤十字社病院規則……………六五三
- 日本赤十字社病院處務細則……………六五五
- 日本赤十字社病院職員服務規程……………六六一
- 日本赤十字社病院外國留學生規則……………六六三
- 陸海軍現役衛生部將校相當官ニシテ本社附屬病院ノ院長副院長ニナリタル者ニ
關スル件……………六六七

◎第二節 支部

- 日本赤十字社支部病院設立準則……………六六九
- 軍隊所在地外ニ支部病院設立方ハ特別ナル場合ノ外認可セサル件……………六七一
- 日本赤十字社支部病院設立ノ場合陸海軍大臣ノ認可ヲ受クル件……………六七三
- 日本赤十字社支部病院規則……………六七五
- 支部病院ハ所在地所管ノ軍醫部長監督ノ件……………六七七
- 支部病院ニ醫員心得又ハ調劑員心得ヲ命スルヲ得ル件……………六七九

◎第三節 報告

- 日本赤十字社各病院定期報告例ノ件……………六八一

○第八章 病院

◎第一節 本部

●日本赤十字社病院規則

改正 ●大正四年七月二十四日
本達 甲 第四號

明治四十三年九月二十二日
本達 甲 第一四號

日本赤十字社病院規則左ノ通改正ス

日本赤十字社病院規則

第一條 日本赤十字社病院ハ平時ニ在リテハ救護員ヲ養成シ戰時ニ方リテハ其ノ全部又ハ一部ヲ陸海軍傷病者ノ收容ニ供ス

第二條 病院ハ皇室仁慈ノ旨ヲ體シ貧困患者ヲ治療シ且一般患者ヲ治療ス

第三條 病院ニ左ノ職員ヲ置ク

| | | | |
|-----|--------|------|------|
| 院長 | 治療主幹 | 藥劑主幹 | 事務主幹 |
| 副院長 | 醫員 | 調劑員 | 事務員 |
| | 看護婦監督 | | 技書 |
| | 看護婦副監督 | | 手記 |
| | 看護婦長 | | |

前項ノ外囑託員助手雇員ヲ置クコトヲ得

第四條 院長ハ一切ノ院務ヲ統轄ス

副院長ハ院長ヲ補佐シ院長事故アルトキハ其ノ職務ヲ代理ス

第五條 主幹ハ院長ノ命ヲ受ケ院務ヲ分掌シ其ノ他ノ職員ハ上長ノ命ヲ受ケ各其ノ主務ニ服ス

第六條 院長ハ社長ノ推薦ニ依リ總裁之ヲ上奏シテ委囑ス

副院長ハ院長推薦シ社長ノ稟申ニ依リ總裁之ヲ委囑ス

主幹ハ院長ノ推薦ニ依リ社長之ヲ總裁ニ稟申シテ委囑ス

主事醫員調劑員看護婦監督ハ院長ノ推薦ニ依リ社長之ヲ命シテ總裁ニ申報ス

其ノ他ノ職員ハ院長之ヲ命ス

第七條 病院ニ商議員ヲ置ク

商議員ハ病院ノ重要事項ヲ審議ス

商議員ハ院長推薦シ社長ノ稟申ニ依リ總裁之ヲ委囑ス其ノ任期ヲ三箇年トシ但シ重任ヲ妨ケス

第八條 病院ニ會計監事ヲ置キ決算ヲ審査シ又毎月一回會計帳簿、計表、證憑書類、現金、證券及品

物等ヲ検査セシム

會計監事ハ院長ノ推薦ニ依リ社長之ヲ總裁ニ稟申シテ委囑ス其ノ任期ハ三箇年トス但シ重任ヲ妨ケ

第九條 病院ニハ看護婦ノ外勤部ヲ設クルコトヲ得

第十條 院長ハ天災救護ノ場合ニハ社長ノ指揮ニ依リ必要ノ人員ヲ派遣ス

第十一條 院長ハ陸海軍軍醫官ノ補助ヲ求ムル必要アルトキハ社長ニ具申ス

第十二條 院長ハ病院ノ諸規程ヲ定メ社長ノ承認ヲ經テ之ヲ施行ス

附 則

本則ハ明治四十三年十月一日ヨリ之ヲ施行ス

本則ハ明治四十三年十月一日ヨリ之ヲ施行ス

●日本赤十字社病院處務細則

明治四十三年九月二十一日
救 第 八 六 六 號

改正 ●大正元年十一月二十八日
救 第 一 二 五 三 號

●大正元年十二月十七日
救 第 一 二 八 六 號

日本赤十字社病院處務細則

第一條 病室ヲ内科、外科、眼科、耳鼻咽喉科、産科婦人科、皮膚科、小兒科、傳染病科（虎列刺、痘瘡、ベスト病ヲ除ク）ニ區別シ貧困患者及一般患者ヲ收療ス

第二條 外來診察所ニ前條各科（傳染病科ヲ除ク）ヲ置キ外來患者ヲ診斷治療ス

第三條 救護員ノ養成ハ主幹以下ノ職員ヲシテ分掌セシム

第四條 治療主幹以下各科ニ配屬ノ職員ハ左ノ事項ヲ分掌ス

一 救護員生徒ノ學科術科及實地勤務ノ教育

二 入院外來患者ノ診斷治療及之ニ關聯スル事項

三 病理試驗死體解剖ニ關スル事項

四 治驗記事患者統計診斷書類ノ調製

五 病床經過録其ノ他治療ニ關スル後證書類ノ整理保管

六 病室外來診察所手術室病理試驗室解剖室標本室醫療機械室等各擔任室ニ於ケル取締及物品ノ出納整理保管

第五條 藥劑主幹以下藥室ニ配屬ノ職員ハ左ノ事項ヲ掌ル

一 救護員生徒ノ調劑ニ關スル學科術科及實地勤務ノ教育

二 藥品消毒材料滋養品ノ鑑査製造供給保管ニ關スル事項

- 三 調劑及理科學的試驗
 - 四 外來處方箋其ノ他後證書類ノ整理保管
 - 五 第二號ニ掲ケタル材料ノ出納ニ關スル諸表類ノ調製
 - 六 藥室試驗室藥品倉庫消毒材料製造所等ノ取締及物品ノ出納整理保管
- 第六條 事務主幹以下各係ノ職員ハ左ノ事項ヲ掌ル

養成係

- 一 第四條第一號及第五條第一號ニ屬セサル救護員生徒ノ教育
- 二 救護員生徒ノ養成ニ關スル事務
- 三 寄宿舎ノ取締及衛生ニ關スル事項
庶務係
- 一 人事ニ關スル事項
- 二 一般文書ニ關スル事項
- 三 院內取締ニ關スル事項
- 四 患者表ノ統合其ノ他統計事務諸報告ノ調製圖書ノ整理保管
- 五 患者受附ニ關スル事項
- 六 外勤看護婦ニ關スル事項
- 七 院內衛生ニ關スル事項
- 八 他ノ主管ニ屬セサル一切ノ事項

會計係

- 一 豫算決算ノ調製會計諸帳簿ノ整理保管

- 二 現金有價證券ノ出納管守ニ關スル事項
- 三 諸物品ノ購買検査保管廢品ノ處分
- 四 諸給與ニ關スル事項
- 五 財産目錄並土地建造物營繕ニ關スル事項
- 六 給仕小使炊事場洗濯場瀧場其他ノ傭夫ノ支配
- 七 救護員生徒養成費受拂ニ關スル事項
- 第七條 院長ハ主幹以下ニ對シ場合ニ依リ他ノ業務ヲ兼掌セシムルコトアルヘシ
- 第八條 第一條第二條ノ各科ニ於テ治療主幹ヲ缺クトキハ臨時囑託員ヲ置キ又ハ該科ノ上席醫員ヲシテ其ノ職務ヲ執ラシムルコトヲ得
- 第九條 主幹主事差支アルトキハ次席者其ノ事務ヲ代理ス
- 第十條 院長ハ藥品、消毒材料、滋養品、治療、試驗、調劑、製藥諸器械、同雜品、圖書ノ購買検査管理ノ爲職員中ヨリ委員ヲ常置シ又廢品ノ賣却營繕事務ニ關シテ臨時職員中ヨリ委員ヲ命シ之ヲ取扱ハシムルコトアルヘシ
- 第十一條 院長ハ院務ニ關シ必要アルトキハ職員會議ヲ開ク
- 第十二條 院內衛生事項ハ庶務係ノ外委員若干名ヲ選任シ監督、調査セシムルコトアルヘシ
- 第十三條 病院ニハ病院、院長、事務主幹、主事ノ印章ヲ備フ
- 前項ノ印章中病院ノ印章ハ庶務係ニ院長ノ印章ハ事務主幹ニ於テ之ヲ保管ス
- 第十四條 病院ノ執務時間及休日左ノ如シ

執務時間

自三月十一日

至七月十日

(午前八時ヨリ
午後四時マテ)

(土曜日ハ正午
十二時マテ)

自七月十一日

(午前八時ヨリ
正午十二時マテ)

自九月十日

(午前九時ヨリ
午後四時マテ)

至二月末日

(土曜日ハ正午
十二時マテ)

休日

大祭祝日

皇后陛下御誕辰

六月二十五日

「皇太后陛下御誕辰

五月二十八日

本社創立日

五月一日

靖國神社大祭日

四月三十日
十月二十三日

病院創立日

十一月十七日

自十二月二十九日
至一月三日

第十五條 病院ニ到達スル文書ハ庶務係ニ於テ之ヲ受領シ親展ヲ除クノ外披閱ノ上主務者ニ配附ス
院長宛親展又ハ機密ノ文書ハ事務主幹之ヲ受領ス

第十六條 院長ノ裁決ヲ受クヘキ文書ハ主務者ニ於テ處行案ヲ具シ事務主幹ヲ經テ院長ニ提出ス但シ
各主幹合議ヲ要スルモノハ豫メ其ノ手續ヲ爲スヘシ

第十七條 決裁濟ノ文書ハ庶務係ニ於テ處行シタル上主務者ニ返附スルモノトス
各係又ハ主事ノ名ヲ以テ發スル文書ハ各係ニ於テ淨書ノ上庶務係ニ回附シ庶務係ハ其ノ要旨ヲ記錄

シテ後之ヲ發送ス

第十八條 處行濟文書ハ一週間以内ニ之ヲ庶務係ニ引繼クモノトス

治療ニ屬スル書類帳簿及金錢出納ニ屬スル證券書類諸帳簿ノ類ハ前項ノ限ニ在ラス

第十九條 事務主幹ハ常ニ文書ノ處行濟否ニ注意シ遲滯スルモノハ主務者ニ對シテ督促ヲナス

●日本赤十字社病院職員服務規程

明治三十九年八月一日
一ノ一庶第九二〇號承認

改正

●明治四十三年九月二十一日
救第八六五號承認

日本赤十字社病院職員服務規程

- 第一條 日本赤十字社病院職員ハ本社ノ旨趣ヲ體認シ誠實勤勉一致協同其ノ職務ヲ盡スヘシ
- 第二條 職員ハ上級者ノ命令ヲ遵守シ下級者ヲ指導シ患者ニ對シテ最懇切ナラサルヘカラス
- 第三條 職員ハ直接救護員生徒ノ養成ニ關係アルト否トヲ問ハス常ニ其ノ指導誘掖ニ務ムヘシ
- 第四條 職員ハ廉耻ヲ重シ苟モ本院職員タル品位ヲ傷クルカ如キ所爲アルヘカラス
- 第五條 職員ハ院長ノ許可ナクシテ官廳會社病院等ノ職務ヲ兼ヌルコトヲ得ス
- 第六條 職員ハ各業務ニ服シ事務ノ進行整頓ニ勉ムヘシ
- 第七條 主幹ハ常ニ部下ノ勤怠ヲ監督シ各其ノ責ニ任スヘシ
- 第八條 主幹、主事ハ事務ノ都合ニ依リ所屬職員ニ早出居殘其ノ他臨時ノ勤務ヲ命スルコトヲ得此ノ場合ハ其ノ旨院長ニ報告スルモノトス
- 第九條 醫員、調劑員、助手、技手、看護婦長ハ各其ノ擔當室ニ當直シ書記ハ各係ヲ通シテ當直シ諸般ノ事務ヲ取扱フヘシ
- 第十條 職員父母重病ノ爲看護ヲ願出ルトキハ事務ノ都合ニ依リ許可スルコトアルヘシ
- 第十一條 職員父母ノ祭日ニ方リ休暇ヲ願出ツルトキハ許可スルコトアルヘシ
- 第十二條 職員病氣ニ依リ缺勤スルトキハ當日執務時間前ニ届出ツヘシ若缺勤一週間ヲ過クルトキハ醫師ノ診斷書ヲ添ヘ更ニ届出ツヘシ

第十三條 職員轉職若ハ解職ノトキハ從來取扱ヒタル書類物品ヲ整理シ目錄ヲ添ヘ後任者ニ引繼クヘシ

第十四條 本院及近傍ニ失火其ノ他ノ變アルトキハ職員ハ速ニ參院シ患者ノ保護避難及書類其ノ他貴重品ノ保護ニ努ムヘシ

●日本赤十字社病院外國留學生規則

明治三十九年七月十日
本達甲第一一號

日本赤十字社病院外國留學生規則左ノ通相定ム

日本赤十字社病院外國留學生規則

- 第一條 日本赤十字社病院ニ於テ外國留學生ヲ命スル者ハ左ノ資格ヲ備ヘサル可ラス
- 一 年齢二十五年以上三十五年以下ノ者
 - 二 身長五尺以上ノ者
 - 三 身體強健、性質淳良ノ者
 - 四 品行方正ニシテ才幹識力アル者
 - 五 醫學士若クハ之ト同等ノ學力ヲ有シ所要ノ外國語ニ通スル者
 - 六 本病院ニ二ヶ年以上勤務セシ者
- 第二條 院長ハ本規則第一條ノ資格ヲ有スル者ノ中ニ就キ最モ適任ト認ムル者ヲ選ミ必要ノ理由ヲ具シ學科ヲ定メ社長ノ承認ヲ經テ留學ヲ命スルモノトス
- 第三條 留學生ヲ命セラレタル者ハ東京府下ニ於テ土地又ハ家屋ヲ有スル者二名ヲ保證人トシ本規則附録ニ定メタル書式ノ誓約書ヲ出スヘシ
- 保證人ノ内死亡其他保證人ニ適セサル事故ノ生シタルトキハ更ニ他ノ保證人ヲ立ツヘシ
- 第四條 外國留學ノ期限ハ滿三年ヲ超ユルヲ得ス
- 第五條 留學生ハ院長ノ指定セル學科ヲ修メ他ノ學科ニ轉スルヲ得ス
- 第六條 留學生ハ每學期ノ終リニ其修學狀況ヲ院長ニ報告スヘシ
- 第七條 留學生ハ文部省留學生ノ例ニヨリ往復旅費ヲ支給シ尙ホ支度料一度限リ金貳百圓ヲ支給シ修

學中ハ一切ノ費用トシテ一ケ年千八百圓ヲ支給ス
 支度料ヲ受ケタル者出發前死去又ハ本病院ノ都合ニ依リ留學ヲ免シタルトキハ其半額ヲ返納セシメ
 本人ノ願ニ依リ又ハ不都合ノ所爲アリテ留學ヲ免シタルトキハ其全額ヲ返納セシム
 第八條 留學生ハ或時期ニ於テ一度限リ研學旅行ヲ許スコトアルヘシ此場合ニ在テハ豫メ其目的、場
 所、滞在日數、往復旅費等ノ見積書ヲ添ヘ院長ニ出願シ許可ヲ受クヘシ
 第九條 留學生歸朝後ハ滿十ケ年以上本病院ニ勤務スヘキモノトス
 第十條 留學生修業中不勉強又ハ不品行ニシテ成業ノ見込ナキ者ニハ歸朝ヲ命シ留學ニ係ル一切ノ費
 用ヲ辨償セシムルモノトス
 留學生修業中疾病若ハ止ムヲ得サル事故ノ爲メ歸朝シタルトキハ其狀況ニ由リ詮議ノ上費用ノ一部
 又ハ全部ヲ免スルコトアルヘシ
 第十一條 留學生歸朝後本規則第九條ノ義務ヲ履行セサルトキハ留學ニ係ル一切ノ費用ヲ辨償セシム
 ルモノトス
 第十二條 本規則ニ據リ辨償スヘキ支度料旅費及ヒ修學費用ヲ本人ヨリ辨償スル能ハサルトキハ保證
 人ヨリ辨償スヘキモノトス

附録書式

誓約書

印紙

醫學研究ノ爲メ何國ニ何年間留學被命候ニ就テハ本社ノ旨趣ヲ體認シ諸規則ヲ遵守シ勉勵可

某儀

致ハ勿論歸朝後滿十ケ年以上本病院ニ勤務シ自己ノ都合ヲ以テ勤務解除等ノ儀申出間敷又日
 本赤十字社病院外國留學生規則ニヨリ留學ニ係ル費用ノ辨償ヲ命セラレタル場合ハ本人又ハ
 保證人ヨリ速ニ辨償可致候仍テ誓約如件
 明治何年何月何日

本籍何府縣何郡何町何番地
 現住所同

何府縣何族(平民)
 戶主何縣何男(兄)(弟)
 某 印

東京府(市)何郡(區)何町(村)何番地住
 保證人 何府(縣)何族(平民)
 同上 某 印
 同上 何 某 印

日本赤十字社病院長爵何某殿

●陸海軍現役衛生部將校相當官ニシテ本社附屬病院

ノ院長副院長ニ爲リタル者ニ關スル件

明治四十年五月十七日
勅令第百九十四號

陸海軍現役衛生部將校相當官ニシテ帝國大學醫科大學教授又ハ日本赤十字社本社附屬病院ノ院長若ハ副院長ト爲リタル者ニ關シテハ明治三十九年勅令第百二十六號ヲ準用ス

附 則

本令ハ公布ノ日ヨリ之ヲ施行ス

(參照)

勅令第百二十六號 (明治三十九年五月三十一日官報第六千八百七十四號)

陸軍現役將校ニシテ馬政局職員ニ任セラレタル者ハ陸軍ニ於テ之ヲ定員外ト爲スコトヲ得前項ニ依リ定員外ト爲リタル者ニ對シテハ陸軍ニ在リテハ在職陸軍現役武官ニ關スル規定ヲ適用ス但シ給與ニ關スル規定ハ此ノ限ニ在ラス

附 則

本令ハ明治三十九年六月一日ヨリ之ヲ施行ス

◎第二節 支部

●日本赤十字社支部病院設立準則

明治三十六年七月十五日
一ノ一第一三五號(社長)

改正 ●大正八年五月一日
本連甲第二號

日本赤十字社支部病院設立準則別冊ノ通り改正シ發表ノ日ヨリ之ヲ施行ス
(別冊)

日本赤十字社支部病院設立準則

- 第一條 支部ニ於テ病院ヲ設立セントスルトキハ左ノ條件ヲ具備スルヲ要ス
- 一、病院設立費ハ金二十五萬圓ヲ標準トシ其ノ十分ノ五以上特ニ寄附又ハ補助アルコト但シ土地建物ハ其ノ見積額ヲ寄附金又ハ補助金ニ算入スルコトヲ得
 - 二、支部ニ於テ救助患者ノ爲毎年金三千圓以上ヲ病院ニ補助シ得ルコト
 - 三、病床數ハ七十箇以上トシ内五分ノ一以上ハ救助患者ニ充テ尙若干ノ外來患者ヲ救助スルコト
 - 四、救護員養成ノ設備ヲ爲スコト
 - 五、病院敷地ハ四千坪以上トスルコト
 - 六、一號二號ノ支出ヲ爲スモ支部事務費及救護班ノ維持ニ支障ナキコト
 - 七、病院設立地ハ軍隊所在地タルヘキコト
- 第二條 病院ハ金十五萬圓以上ノ資金ヲ蓄積スルモノトス
- 第三條 支部長ハ病院ヲ設立セントスルトキハ第一條各號ノ事項其ノ他設計、經費、組織、地方ノ狀況及維持ノ方法等ヲ具シ社長ニ申請スヘシ

第四條 社長ハ主務大臣ノ認可ヲ經テ病院ノ設立ヲ承認シタルトキハ設立費補助トシテ設立費ノ十分ノ二以内ヲ交付ス但シ其ノ金額ハ五萬圓ヲ超エサルモノトス
前項ノ外資金蓄積補助トシテ建設完成ノ年ヨリ十箇年間毎年金五千圓ヲ交付ス

附 則

本則施行以前ニ設立シタル病院ニシテ其ノ維持費補助金五萬圓以下ニ在ルモノハ既ニ交付シタル金額ヲ通算シテ五萬圓ニ達スル迄資金蓄積補助トシテ毎年金五千圓以内ヲ交付ス但シ特別ノ補助ヲ爲シタル病院ハ此ノ限ニ在ラス
本則施行以前ニ設立ヲ承認シタル病院ニシテ設立費補助金又ハ維持費補助金ヲ交付シアラサルモノハ本則ニ準シ之ヲ交付スルコトヲ得

● 軍隊處在地外ニ支部病院設立方ハ特別ナル場合ノ外
認可セサル件

陸普第三六九九號

日本赤十字社群馬支部病院設立ノ件通牒

明治四十四年十月二十八日

陸軍次官 岡 市 之 助

日本赤十字社副社長男爵小澤武雄殿

前橋市ニ貴社群馬支部病院設立ノ件一第一五六九號ニテ認可セラレ候處爾今軍隊所在地外ノ地ニ貴社支部病院設立ノ件ハ特別ノ場合ヲ除ク外ハ認可セラレサル儀ニ有之候間承知相成度候也

追テ將來特ニ軍隊所在地外ノ地ニ支部病院設立ノ必要アル場合ハ其計畫ニ著手スル前ニ於テ監督官應ノ意見ヲ確メラレ度申添候

●日本赤十字社支部病院設立ノ場合陸海軍大臣ノ認

可ヲ受クル件

明治四十年一月廿日
一ノ一庶第二四號

本社並支部病院設立ニ關シ別紙寫ノ通陸海軍大臣ヨリ令達有之候間御心得置有之度候也
(別紙)

陸軍省
送達 送 甲 第二〇號

官房 第一三九號ノ二

其社並支部ニ於テ病院ヲ設立スル場合ニハ其位置及設立ノ計畫並内部ノ組織等ヲ詳記シテ陸海軍大臣ノ認可ヲ受クヘシ

明治四十年一月十七日

日本赤十字社長伯爵松方正義殿

陸軍大臣 寺 内 正 毅
海軍大臣 齋 藤 實

●日本赤十字社支部病院規則

明治四十一年十二月一日
本達 甲 第一二二號

改正

●明治四十四年六月二十七日
本達 甲 第七七號

●明治四十四年七月二十五日
本達 甲 第九九號

日本赤十字社支部病院規則別冊ノ通相定ム

(別冊)

日本赤十字社支部病院規則

第一條 支部病院ハ平時ニ在リテハ救護員ヲ養成シ戰時、事變ニ方リテハ其ノ全部若ハ一部ヲ陸海軍傷病者ノ收容ニ供ス

第二條 支部病院ハ本社博愛慈善ノ主旨ニ基キ貧困患者ヲ救療シ且一般患者ノ治療ヲ行フ但シ貧困患者ノ救療入院ニ在リテハ病床個數ノ五分ノ一以上トス

第三條 支部病院ハ日本赤十字社某支部病院(醫院)又ハ某支部某地病院(醫院)ト稱ス
分院ヲ置キタルトキハ本院ノ名稱ヲ冠シ某地分院ト稱ス

第四條 支部病院ハ支部長之ヲ管理ス

第五條 支部病院ニ左ノ職員ヲ置ク

院長

一名

醫長(某科醫長ト稱ス)

若干名

醫員

若干名

調劑員

若干名

書記

若干名

看護婦長

若干名

前項ノ外必要ニ應シ副院長、藥劑長、主事、看護婦監督、囑託員、助手、技手、雇員ヲ置クコトヲ得

第六條 院長、副院長、醫長、藥劑長、主事、醫員、調劑員、看護婦監督ハ支部長ノ申請ニ依リ社長之ヲ任命又ハ委嘱シ其ノ他ノ職員ハ支部長之ヲ任命又ハ委嘱ス

第七條 院長ハ支部長ノ指揮ヲ承ケ救護員ノ養成、治療其ノ他ノ院務ヲ掌理ス
副院長ハ院長ノ職務ヲ輔佐ス

必要ニ應シ養成主任ヲ置キ救護員養成ニ關スル事項ヲ管掌セシムルコトヲ得
養成主任ハ副院長、醫長ノ中ヨリ支部長ノ推薦ニ依リ社長之ヲ命ス

第八條 醫長以下ノ職員ハ上長ノ指揮ヲ承ケ救護員ノ養成、治療其ノ他ノ業務ニ服ス
主事ハ院長ノ指揮ヲ承ケ庶務會計ニ關スル事項ヲ管掌ス

第九條 救護員ノ養成ニ關シテハ救護員養成規則ノ定ムル所ニ據ル

第十條 院長ハ職員中ヨリ衛生委員若干名ヲ選任シ院内ノ衛生事項ヲ調査監督セシム
第十一條 支部病院ニハ看護婦ノ外勤部ヲ設クルコトヲ得
第十二條 支部長ハ支部病院ノ細則ヲ定メ社長ノ承認ヲ經テ之ヲ施行ス

附 則

第十三條 本則ハ明治四十二年三月一日ヨリ之ヲ施行ス

第十四條 本則中臺灣支部ノ病院ニ適用シ難キ條項ハ支部長特ニ社長ノ承認ヲ經テ當分施行セサルコトヲ得

●支部病院ハ所在地所管ノ軍醫部長監督ノ件

陸軍省送達陸普第五四四號

明治四十一年二月七日

陸軍次官 男爵 石 本 新 六

日本赤十字社長侯爵松方正義殿

貴社大阪及富山支部病院ハ所在地所管軍醫部長ヲシテ監督セシメラレ候處其他ノ支部病院モ之ト同様當該軍醫部長ヲシテ監督セシメラレ候條及通牒候也

●支部病院ニ醫員心得又ハ調劑員心得ヲ命スルヲ得ル件

通牒

明治四十四年七月廿六日
救第六一五號(社長)

今般支部病院規則中助手ヲ置キ得ルコトニ改正相成候處尙支部ノ都合ニ依リテハ支部長限リ一時醫員心得又ハ調劑員心得ヲ命セラルルコトハ差支無之候條此段及通牒候也

◎第三節 報告

●日本赤十字社各病院定期報告例ノ件

明治四十一年十二月一日
救第六四二號(社長)

改正

●大正四年六月七日
救第六七八號

●大正六年六月五日
救第四四三號

●大正七年七月十日
救第六〇七號

日本赤十字社各病院定期報告例左ノ通相定ム
但シ明治四十二年一月一日ヨリ施行ス

日本赤十字社各病院定期報告例

- 一 日本赤十字社各病院ノ定期報告ハ左ノ五種トス
 - 一 患者月報 様式第一號
 - 二 患者年報 同 同
 - 三 患者費年報 様式第二號
 - 四 職員年報 様式第三號
 - 五 事務成績書 様式第四號
- 二 患者月報ハ翌月七日迄ニ各年報及事務成績書ハ翌年二月末日迄ニ之ヲ作り支部長(奉天病院ニ在リテハ委員總長本社病院ニ在リテハ院長)ヨリ社長ニ報告ス

様式第四號(用紙美濃罫紙)

院長

調査主任 職 氏 名 印

大正 年 事務成績書

病 院 名

- 一 業務一般ノ概況
- 二 救護員養成ノ景況
- 三 救助患者ノ景況
- 四 普通患者ノ景況
- 五 主要ナル手術及剖見ノ回数
- 六 診断證書、死亡診断書、屍體檢案書、處方箋(院內使用ノモノヲ除ク)及身體檢査書等ノ交付回数
- 七 地方衛生ニ關係シタル事項及裁判上ニ關スル鑑定事項ノ大要
- 八 陸海軍衛生部トノ關係
- 九 病室名稱別通常收容力及非常收容力(非常收容力ニ對スル寢臺器具等準備ノ本無ヲ附記シ増改築ニ由リ前年度ニ比シ收容力ヲ増加シタルトキハ平面圖ヲ添付ノコト)
- 十 參觀者ノ員數及金品寄附者ノ主ナル人名數額等
- 十一 職員及看護婦服務ノ景況
- 十二 看護婦外勤部ノ景況
- 十三 會計事務ノ大要
- 十四 建築物ノ營繕(病院業務ニ主要ノ關係ヲ有セサルモノヲ除ク)
- 十五 衛生委員取扱事項ノ大要
- 十六 其ノ他重要ナル記事

第九章

會計

現行 日本赤十字社例規類集第九章目次

○第九章 會計

◎第一節 計理

| | |
|-----------------------|-----|
| ●日本赤十字社會計規則 | 六八七 |
| ●同 會計細則 | 六九三 |
| ●同 病院特別會計規則 | 六九五 |
| ●同 病院特別會計細則 | 六九七 |
| ●同 朝鮮本部特別會計規則 | 六九九 |
| ●同 滿洲委員會特別會計規則 | 七〇一 |
| ●同 會計科目表及諸樣式 | 七〇三 |
| ●會計諸帳簿並諸計表錢厘區畫廢止ノ件 | 七七三 |
| ●ナイチンゲール石黒記念牌資金特別會計規則 | 七七五 |
| ●日本赤十字社出納金端數計算規程 | 七七七 |
| ●本部仕拂金ニ關スル手續 | 七八一 |
| ●本部へ送金手續 | 七八三 |
| ●大正三年救護事件非常部會計規程 | 七八五 |
| ●滿洲委員會經費支辨方ノ件 | 七八七 |
| ●支部交付金ノ件 | 七八九 |

- 結核豫防撲滅事業費交付ノ件 七九一
- 同 費經理方ノ件 七九三
- 篤志看護婦人會支會へ補助金交付ニ付處理方ノ件 七九五
- 同 補助金交付方ノ件 七九七
- 支部豫算ヲ商議員會議ニ付スヘキ件 七九九
- 支部決算ヲ商議員ニ報告ノ上本社へ提出ノ件 八〇一
- 委員部以下會計檢査規程設定報告ノ件 八〇三
- 特別銀行名ノ件 八〇五
- 受入證提出省略ノ件 八〇七
- 公債證書寄附ノ場合價格査定方ノ件 八〇九

◎ 第二節 諸給與

- 日本赤十字社本部給與規程 八一
- 有給職員以下臨時手當支給方 八一九
- 同 支部給與規程 八二一
- 同 病院給與規程 八二七
- 同 支部病院職員ノ給與ニ關スル件 八三五
- 日本赤十字社臺灣支部職員加俸例 八三七
- 内國旅費ハ當分ノ内定額ノ五割ヲ増給スル件 八三九
- 宿直員辨當料當分ノ内増給ノ件 八四一

◎ 第三節 救護員給與

- 日本赤十字社救護員戰時給與規則 八四三
- 同 救護員扶助及弔慰規則 八五七
- 同 救護員傷病扶助料等差例 八六七
- 同 救護員歸鄉療養規則 八七一
- 災害救護ニ從事シタル救護員手當ニ關スル件 八七五
- 日本赤十字社救護員平時召集給與規則 八七七
- 救護員平時召集手當金及養成中ノ寄宿料ハ當分ノ内増給ノ件 八八一
- 他管救護員點呼依托ノ場合旅費一時繰替支辨方ノ件 八八三

◎ 第四節 年釀金 寄附金

- 一時出金者ニ對スル割引法 八八五
- 殘額一時出金者ニ對スル割引法 八八七
- 國庫債券ヲ以テ一時出金ニ代納及整理ノ件 八八九
- 國庫債券ヲ以テ社員加盟申込者認定差支ナキ件 八九一
- 寄附金ヲ以テ年釀金一時出金中ニ算入セサル件 八九三
- 滯納年釀金順延納付ノ後來見込アル者ハ支部長ニ於テ承認ノ件 八九五
- 日本赤十字社支部年釀金收集規程準則 八九七
- 社員年釀金計理規程及附屬書式 九〇一
- 委員部分區寄附金ニ關スル件 九〇七
- 年釀金計理簿納了金締切期限ノ件 九〇九

- 年釀金計理表、收入支出計算表處理方ノ件 九一一
- 年釀金計理臺帳カード式等ニ據ル場合ハ申出ノ件 九一三
- ◎ 第五節 營繕
 - 日本赤十字社營繕規則 九一五
 - 同 營繕規則第四條ニ據ル工事費概算書及仕様概要書様式 九一九
- ◎ 第六節 物品
 - 日本赤十字社物品會計規則 九二一
 - 同 通常物品會計規則 九二三
 - 同 救護材料會計規則 九三九
 - 支部物品會計補則ハ社長ノ承認ヲ要セサル件 九四七
- ◎ 第七節 土地 建物
 - 日本赤十字社不動産管理規則 九四九
 - 同 不動産管理規則第十三條ニ據ル諸様式 九五三

○第九章 會計

◎第一節 計理

●日本赤十字社會計規則

| | | | |
|----|-------------------------|--------------------------|------------------------|
| 改正 | ●明治四十二年七月廿四日 本達甲第九號 | ●明治四十年七月三十一日 本達甲第一九號 | ●明治四十三年四月十一日 本達甲第三號 |
| | ●明治四十三年七月十六日 本達甲第一一號 | ●明治四十二年十二月廿一日 本達甲第一二號 | ●明治四十四年五月三十日 本達甲第五號 |
| | ●大正元年九月二十日 本達甲第七號 | ●明治四十四年一月廿四日 本達甲第三號 | ●大正四年七月二十四日 本達甲第三號 |
| | ●大正五年十二月二十八日 本達甲第一〇號 | ●大正元年十二月二十三日 本達甲第一二號 | |
| | | ●大正六年十一月二十九日 本達甲第八號 | |

(別冊) 日本赤十字社會計規則

第一章 總則

- 第一條 本社ノ會計年度ハ毎年一月一日ニ始マリ十二月三十一日ニ終ル
當該年度内ニ收支ヲ了セサルモノ、出納ハ翌年三月三十一日限リトス
- 第二條 社員年釀金、基金收益其ノ他ノ收納ヲ以テ歳入トシ一切ノ經費ヲ歳出トス
- 第三條 本社常用ノ經費ハ其ノ年度ノ歳入ヲ以テ支辨スルモノトス
- 第四條 會計ハ常用、非常、基金ノ三部ニ大別ス

常用部ヲ分テ左ノ二種トス

- 一 經常部
- 二 臨時部

經常部ハ常時ノ歳入歳出ヲ云フ

臨時部ハ一時若クハ一事件ニ屬スル歳入歳出ヲ云フ

非常部ハ戰時事變ニ際シ特ニ設置スルモノトス

基金部ヲ分テ左ノ六種トス

- 一 根基金
- 二 救護準備資金
- 三 常備資金
- 四 特別資金
- 五 本部建造物減損補填資金
- 六 支部資金

根基金ハ壹千五百萬圓トス但シ本資金ニ指定寄附金アルトキハ之ヲ増加ス

本資金ハ戰時事變ニ際シ救護準備資金ヲ支出シ盡シタル場合ノ外之ヲ使用スルコトヲ得ス

前項資金ヲ使用シタルトキハ常部ヨリ移積シテ補充スルモノトス

救護準備資金ハ常用部ヨリ移積ス本資金ハ本部ニ屬スル救護準備費又ハ非常部繰入ノ外支出スルコトヲ得ス但シ繰入レタルモノニシテ殘金ヲ生シタル場合ニハ本資金ニ戻入スルモノトス

常備資金ハ常用部ヨリ移積ス本資金ハ天災其ノ他社業ニ關シ緊急支出ノ必要アル場合ニ於テ其ノ財

源ニ充ツ

特別資金ハ日本郵船株式會社へ賣渡シタル船價償還金及代船製造費積立金並本資金ヨリ生スル利子ヲ蓄積ス本資金ハ病院船製造費ノ外支出スルコトヲ得ス

本部建造物減損補填資金ハ常用部ヨリ移積且ツ其ノ利子ヲ蓄積シ本部建造物再築ノ財源ニ充ツル外

支出スルコトヲ得ス

支部資金ハ豫定ノ積立額及其ノ支部經費殘餘金ヲ移積シ支部維持ノ資金トス但シ社長ノ承認ヲ經テ戰時又ハ災害救護費、支部及病院建築費ニ使用スルコトヲ得

第二章 豫算

第五條 本社ノ豫算ハ常議會ノ議決ヲ經ルモノトス

第六條 歳入歳出ノ總豫算ハ前年度十月三十一日マテニ調製スヘシ

戰時事變ニ際シ經費ノ必要ヲ生シタルトキハ直ニ豫算ヲ調製スヘシ

第七條 歳入歳出ノ總豫算ハ常用部、基金部ニ分テ常用部ハ款項ニ區分スヘシ

總豫算ニハ參考トシテ本部費各目明細書並支部ノ豫算集計表及最近ノ財産目錄ヲ添付スヘシ

第八條 本部經常費中事務費（總會費ヲ包含ス）ハ根基金ヨリ生スル利子四分ノ一ヲ超過スルコトヲ得ス

支部ハ本社ノ交付金及支部資金ヨリ生スル利子、雜收入ヲ以テ豫定ノ資金ヲ積立及經費ヲ支辨スルモノトス其交付金額ハ別ニ定ムル所ニ據ル

第九條 避クヘカラサル豫算ノ不足ヲ補ヒ若クハ豫算外ニ生シタル必要ノ費途ニ充ツル爲豫備費ヲ設クルコトヲ得

第十條 數年ヲ期シテ竣功スヘキ工事又ハ製造ハ其ノ總額ヲ定メ毎年度ニ要スル費額ヲ豫定シ繼續費トナスコトヲ得

第三章 收入

第十一條 本部ニ屬スル年餘金其ノ他ノ諸收入ハ社長之ヲ收納シ支部ニ屬スルモノハ支部規則ニ據リ支部長之ヲ收納ス但シ部下ノ職員ニ委任シテ收納セシムルコトヲ得

第四章 支出

第十二條 支部長ハ其ノ所管ニ屬スル收入ヲ本部ニ納ムヘシ

第十三條 本社ノ經費ハ豫算ニ定メタル目的ノ外ニ使用シ又ハ豫備費ヲ以テ補充スルモノ、外各項ノ金額ヲ彼是流用スルコトヲ得ス

第十四條 用途指定ノ寄附金ハ寄附條件ニ從ヒ支出スヘシ但シ指定ノ事業カ所屬年度内ニ終了セサルトキハ殘金ヲ翌年度ニ繰越支出スルコトヲ得事業終了ノ後殘金ヲ生シタルトキハ資金ニ移積スルコトヲ得

第十五條 支部長ハ豫定ノ資金ヲ積立及其ノ所管經費ヲ支辨スル爲概算ヲ以テ金額ヲ受領シ保管スルコトヲ得但シ其ノ概算ハ本社ノ交付金及支部資金ヨリ生スル利子、雜收入ヲ限度トス

第十六條 本部ニ屬スル支出ハ社長之ヲ命令シ支部ニ屬スルモノハ支部長之ヲ命令ス但シ成規定例アルモノハ部下ノ職員ニ委任シテ命令セシムルコトヲ得

經費ハ正當債主若クハ其ノ代理人ニ支拂フヘシ

第五章 決算

第十七條 常用部、基金部ハ翌年四月十五日マテニ豫算書ノ式ニ遵ヒ總決算書ヲ調製スヘシ

非常部ハ其ノ事件終了後三ヶ月ヲ限り決算書ヲ調製スヘシ

第十八條 總決算書ニハ左ノ書類ヲ添付スヘシ

- 一 支部歳入歳出集計表

二 監事ノ意見書

第十九條 總決算書ハ常議會ノ承認ヲ經テ總會ニ報告スルモノトス

第二十條 支部長ハ毎月末日ノ現計ニ據リ收入支出計算表ヲ調製シ翌月五日マテニ（十二月分ハ翌年一月十日マテニ）其ノ地ヲ發シ本部ニ報告スヘシ

第二十一條 二年度以上ヲ期シタル事業又ハ豫算ニ於テ特ニ明記シタルモノ及一年度内ニ終ルヘキ工事若クハ製造ニシテ避クヘカラサル事故ノ爲年度内ニ其經費ノ支出ヲ終ラサルトキハ翌年度ニ繰越使用スルコトヲ得

第六章 工事ノ請負及物件ノ賣買貸借

第二十二條 工事ノ請負又ハ物件ノ賣買貸借ハ總テ競争ニ付スルヲ例トシ特別ノ事情アル場合ニ於テハ指名競争ヲナスコトヲ得但シ左ノ場合ニ於テハ競争ニ付セス隨意ノ約定ニ依ルコトヲ得

- 一 一人又ハ一會社ニテ專有スル物件ヲ買入又ハ借入ル、トキ
- 二 工事ノ請負又ハ物件ノ買入及借入ヲナスニ當リ競争ニ付スル暇ナキトキ
- 三 土地家屋ノ買入及借入ヲ爲スニ當リ其ノ位置構造等ニ限リアルトキ
- 四 特種ノ物質ナルニ依リ生産者製造者ヨリ直接買入ヲ要スルトキ
- 五 見積價格三百圓未滿ノ物件ノ買入、二百圓未滿ノ工事ノ請負若クハ五十圓未滿ノ物件ヲ賣拂フトキ
- 六 官署又ハ公共團體ニ土地家屋其ノ他ノ物件ヲ讓渡ストキ

第七章 保管

第二十三條 本部所管ノ資金ハ社長之ヲ保管シ支部所管ノ資金ハ支部規則ニ據リ支部長之ヲ保管ス常用部ニ屬スル金額ハ部下ノ職員ヲシテ出納ヲ執行セシムルコトヲ得

常用部ニ屬スル現金在高多額ニ及ヒタルトキハ社長又ハ支部長ハ其ノ年度經費仕拂差支ナキ程度ニ於テ隨時基金部ニ移積セシムルコトヲ得

第二十四條 基金部ニ屬スル金額ハ公債證書、特別銀行ノ株式又ハ債券、政府ノ保證アル株式會社ノ株式ニ換ヘテ保管シ若クハ銀行ニ預ケ入ルヘシ常用部ニ屬スル現金ハ銀行預金又ハ郵便貯金ト爲スモノトス但シ臨時必要ノ費途ニ對シ現金前渡ヲ爲スコトヲ得

第二十五條 會計年度開始ニ際シ收納アラサル以前ニ於テ經費ノ仕拂ヲ要スルトキハ資金ヲ以テ一時繰替借ヲ爲スコトヲ得此ノ場合ニ於テハ收納アルニ從ヒ繰戻スヘキモノトス

第八章 雜 則

第二十七條 非常部ノ會計本規則ニ據リ難キトキハ特別ノ規程ヲ設クルコトヲ得

第二十八條 歳入歳出ノ科目ハ社長之ヲ定ム

第二十九條 本規則施行ニ關スル細則ハ社長之ヲ定ム

第三十條 在外國委員部ノ會計規則ハ別ニ之ヲ定ム

第三十一條 朝鮮本部、滿洲委員部及各病院ハ特別會計トシテ其ノ規則ハ別ニ之ヲ定ム

●日本赤十字社會計細則

明治四十年七月三十一日 本達 乙 第六一號

改正

●明治四十三年四月十一日 本達 乙 第四一號

●大正元年九月二十日 本達 乙 第七號

●大正四年七月廿四日 本達 乙 第一號

●大正五年十二月廿八日 本達 乙 第六號

日本赤十字社會計細則ヲ別冊ノ通改正シ大正六年度所屬會計ヨリ之ヲ施行ス

(別冊)

日本赤十字社會計細則

第一條 本社ノ歳入歳出ハ一月一日ヨリ十二月三十一日マテノ收納及支出ヲ以テ其ノ年度ノ所屬トス前項ノ收支ニシテ期日内ニ其ノ手續ヲ了セサルモノ及其ノ事務ハ支部ハ翌年二月十五日マテ本部ハ翌年三月三十一日マテニ完結スヘシ

第二條 支部長ハ毎年八月三十一日ノ現況ニ據リ翌年度ノ歳入歳出豫算書ヲ調製シ九月三十日限り社長ニ發送スヘシ

本部ハ前項ノ豫算書ヲ調査シ猶直轄ノ歳入歳出豫算書ヲ調製シ十一月三十日マテニ總豫算書ヲ調製スヘシ

社長ハ總豫算決定シタルトキ之ヲ支部長ニ通知スヘシ

第三條 社長ハ現金前渡ヲ爲ス場合ノ規定ヲ設ケ當該職員ヲシテ之レニ據ラシムヘシ

第四條 支部長ハ毎月一回若クハ數回其ノ收納シタル年餘金及寄附金ヲ社長ニ納付スヘシ但シ其ノ支部ノ受領スヘキ交付金ニ相當スル金額ヲ控除シ受人證書ヲ以テ納受ノ手續ヲ爲スヘシ
前項以外ノ諸收入金ハ其ノ金額ノ受入證書ヲ以テ納受ノ手續ヲ爲スヘシ

- 第五條 支部長ニ於テ部下ノ職員ヲシテ出納ヲ執行セシムルトキハ其ノ責任ノ分界及現金保管ノ方法ヲ規定シ社長ニ報告スヘシ
- 第六條 支部ハ當該年度ノ交付金其ノ他ノ諸收入金ヲ以テ元受高トシ資金ノ積立及經費ノ支出ハ此ノ元受高ヲ超過スルコトヲ得ス
- 第七條 本部ハ日記、原簿、歳入歳出計算簿、現金有價證券受拂簿及補助簿ヲ備ヘ本社ノ計算ニ入ルヘキ一切ノ出納ヲ登記スヘシ
- 支部ハ收入計算簿、支部費計算簿、現金有價證券受拂簿及補助簿ヲ備ヘ一切ノ出納ヲ登記スヘシ
- 第八條 社長ハ指定寄附金及豫定積立金ハ隨時其ノ他ハ收支ノ結了ヲ待チ基金部ニ移積ノ手續ヲ爲スヘシ
- 支部長ハ指定寄附金及豫定積立金ハ隨時其ノ他ハ收支ノ結了ヲ待チ資金ニ移積ノ手續ヲ爲シ直ニ社長ニ報告スヘシ
- 第九條 會計規則第二十一條ニ依リ繰越ヲ要スルトキハ支部長ハ翌年一月三十一日マテニ其ノ計算書ヲ作り繰越ヲ要スル事由ヲ詳記シ社長ノ承認ヲ受クヘシ
- 第十條 支部長ハ毎年二月末日マテニ前年度ノ歳入歳出決算書ヲ作り社長ニ提出スヘシ
社長ハ帳簿ノ結果ニ依リ毎年三月三十一日マテニ前年度歳入歳出總決算書ヲ調製シ監事ノ査閲ヲ經テ之ヲ常議會ニ提出スヘシ但シ監事ニ於テ意見アルトキハ其ノ意見書ヲ添付スヘシ
常議會ノ認定ヲ經タル後社長ハ之ヲ總會ニ報告シ又官報及新聞紙ニ廣告スヘシ
- 第十一條 會計規則第二十三條ニ依リ現金ヲ銀行ニ預ケ入ルル場合ハ擔保トシテ有價證券ヲ徴スヘシ
- 第十二條 歳入歳出科目表、豫算書、決算書、帳簿、計算表等ノ様式ハ社長之ヲ定ム
會計規則第二十二條ニ依ル工事ノ請負及物件取扱順序並ニ之ニ關スル様式ハ社長之ヲ定ム

● 日本赤十字社病院特別會計規則

明治四十年七月三十一日
本達甲 第二〇號

日本赤十字社病院特別會計規則別冊ノ通之ヲ定ム

(別冊)

日本赤十字社病院特別會計規則

- 第一條 本規則ニ於テ單ニ病院ト稱スルハ本社病院支部病院ヲ併稱ス
- 第二條 病院ハ資金ヲ所有ス其資金ハ本社ヨリ交付シ又ハ他ヨリ寄附シタル動産、不動産及歳入殘餘ヨリ成ル
- 第三條 本社病院ハ皇室ノ恩賜金、本社ノ補助金、資金ヨリ生スル收入、患者收入、寄附金其他ノ收入ヲ以テ一切ノ歳出入ヲ以テ一切ノ歳出ニ充テ特別會計トス
- 第四條 前條ニ記載シタル本社ノ交付金ハ毎年度豫算ノ定ムル所ニ據リ一般會計ヨリ之ヲ交付ス
- 第五條 病院資金ハ病院ノ建築若クハ特別ナル機械購入ノ外之ヲ費消スルコトヲ得ス但用途ヲ指定シタル寄附資金ハ其寄附者ノ承諾ヲ得テ元金ヲ使用スルコトヲ得
- 第六條 本社ハ毎年度病院ノ歳入歳出豫算ヲ調製シ歳入歳出總豫算ト共ニ常議會ニ提出スヘシ
- 第七條 社長、支部長ハ毎年度豫算決定ノ後病院長ヲシテ之ヲ施行セシム
- 第八條 日本赤十字社會計規則第一條、第五條、第六條第一項、第七條、第九條、第十條、第十一條
- 第十三條、第十四條、第十七條第一項、第十八條、第十九條、第二十條、第二十一條、第二十三條
- 第二十四條、第二十五條、第二十七條ハ本規則ニ之ヲ準用ス

第九條 本規則施行ニ關スル細則ハ別ニ之ヲ定ム
 第十條 本規則ハ明治四十一年度ヨリ之ヲ施行ス本規則施行ノ際各病院ニ於テ從來資金トシテ所有スル動産、不動産及明治四十年年度會計殘餘金ハ病院ノ資金ニ編入スヘシ

●日本赤十字社病院特別會計細則

明治四十年七月三十一日
 本達 甲 第八號

日本赤十字社病院特別會計細則別冊ノ通之ヲ定メ明治四十一年度所屬會計ヨリ施行ス

日本赤十字社病院特別會計細則

第一章 資金

第一條 資金ハ總テ之ヲ維持資金トス其特ニ用途ヲ指定シタルモノハ之ヲ特別資金トス維持資金ヨリ生スル利子其他ノ收入ハ病院ノ經費ニ充ツルモノトス

特別資金ヨリ生スル利子其他ノ收入ハ特定ノ用途ニ充テ其殘餘ハ該資金ノ増殖ニ充ツルモノトス

第二條 資金ハ本社病院ニ在リテハ社長、支部病院ニ在リテハ支部長之ヲ管理ス

第三條 資金ヲ以テ公債證書以外ノ證券ニ換ヘ若クハ資金ニ屬スル證券ヲ離權セントスルトキハ支部長ハ其理由ヲ具シテ社長ノ承認ヲ經ヘシ但寄附ニ係ル不動産ハ寄附者ノ承諾ヲ得ルニアラサレハ離權スルコトヲ得ス

第四條 資金ニ屬スル現金ノ會計ハ別途ニ之ヲ整理スヘシ

第二章 收入支出

第五條 病院ニ於テハ當該年度ノ收入濟歲入額ヲ以テ仕拂元受高ト爲シ歲出ヲ支出スルハ此仕拂元受高ヲ超過スルコトヲ得ス

第三章 雜則

第六條 本細則ニ於テ特別ノ規定ヲ設ケサルモノハ總テ日本赤十字社會計細則ノ各條項ノ規定ヲ準用ス

●日本赤十字社朝鮮本部特別會計規則

大正五年十一月二十八日
本達 第八號

日本赤十字社朝鮮本部特別會計規則別冊之通相定ム

(別冊)

日本赤十字社朝鮮本部特別會計規則

- 第一條 朝鮮本部ノ經費ハ年釀金寄附金及資金ヨリ生スル利子、雜收入ヲ以テ支辨スルモノトス
- 第二條 朝鮮本部ノ會計年度ハ日本赤十字社會計規則第一條ニ依ル
- 第三條 朝鮮本部總長ハ毎年八月三十一日ノ現況ニ依リ翌年度ノ歳入歳出豫算書ヲ調製シ九月三十日限リ本社ニ發送シ本社長ハ總豫算決定シタルトキハ其ノ旨ヲ朝鮮本部總長ニ通知スヘシ
- 第四條 朝鮮各支部以下ノ經費ハ本部總長其ノ所管經費定額内ヲ以テ適宜之ヲ定ム
- 第五條 朝鮮本部内及支部ニ屬スル歳入歳出取扱順序ハ本部總長之ヲ定メ本社ニ報告スヘシ
- 第六條 朝鮮本部ハ毎年度ノ經費殘金ハ維持資金トシテ之レヲ蓄積スルモノトス
- 第七條 朝鮮本部ニ屬スル資金其他金錢保管ノ方法ハ本部總長之ヲ定メ本社ニ報告スヘシ
- 第八條 朝鮮本部總長ハ毎月末日ノ現計ニ依リ收入支出計算表ヲ調製シ翌月五日マテニ其ノ地ヲ發シ本社ニ報告スヘシ
- 第九條 朝鮮本部總長ハ毎年二月末日限リ前年度ノ歳入歳出決算書ヲ調製シ本社ニ提出スヘシ

附 則

第十條 本規則ハ大正六年度所屬會計ヨリ之ヲ施行ス

明治四十三年七月本達甲第七號日本赤十字社朝鮮本部會計規則ハ之ヲ廢止ス

●日本赤十字社滿洲委員部特別會計規則

大正五年十二月二十二日
本達 甲 第九號

日本赤十字社滿洲委員部特別會計規則別冊之通相定ム

(別冊)

日本赤十字社滿洲委員部特別會計規則

第一條 滿洲委員部ノ經費ハ年釀金、寄附金、補助金、資金ヨリ生スル利子及雜收入ヲ以テ支辨スルモノトス

第二條 滿洲委員ノ會計年度ハ日本赤十字社會計規則第一條ニ據ル

第三條 委員總長ハ毎年八月三十一日ノ現況ニ依リ翌年度ノ歳入歳出豫算書ヲ調製シ九月三十日限り社長ニ提出シ社長ハ總豫算決定シタルトキハ其旨ヲ委員總長ニ通知ス

第四條 各委員部以下ノ經費ハ委員總長委員部豫算定額内ヲ以テ適宜之ヲ配付ス

第五條 總委員部及委員部ニ屬スル歳入歳出取扱順序ハ委員總長之ヲ定メ社長ニ報告スヘシ

第六條 滿洲委員部ニ屬スル資金ハ左ノ二種トス

一 救療資金

一 委員部資金

救療資金ハ利子ノ外使用スルコトヲ得ス

委員部資金ハ毎年度經費殘金ヲ蓄積シ委員部維持ノ資金トス

第七條 滿洲委員部ニ屬スル資金其他金錢保管ノ方法ハ委員總長之ヲ定メ社長ノ承認ヲ受クヘシ

第八條 滿洲委員部ニ於テ毎月收入シタル年釀金寄附金ハ別ニ定ムル送納金額ニ依リ其ノ計算書ト共ニ翌月五日限り社長ニ送納スヘシ

第九條 委員總長ハ毎月末日ノ現計ニ依リ收入支出計算表ヲ調製シ翌月五日限り其ノ地ヲ發シ社長ニ報告スヘシ

第十條 委員總長ハ毎年二月末日限り前年度ノ歲入歲出決算書ヲ調製シ社長ニ提出スヘシ

附 則

第十一條 本規則ハ大正六年度所屬會計ヨリ之レヲ施行ス明治四十二年十一月十五日日本達甲第一號日本赤十字社滿洲委員會部會計規則ハ之レヲ廢止ス

● 日本赤十字社會計科目表及諸様式

日本赤十字社會計科目表及諸様式別冊ノ通改メ大正六年度所屬會計ヨリ之ヲ施行ス
(別冊)

常用部經常歲入科目表

臨時部ハ必要ニ臨ミ科目ヲ設定スルモノトス

| 款 | 項 | 目 | 解 說 |
|---------|---------|-----------|-----|
| 年 釀 金 | 年 釀 金 | 年 釀 金 | |
| 財 產 收 入 | 財 產 收 入 | | |
| | | 公 債 利 子 | |
| | | 債 券 利 子 | |
| | | 株 券 配 當 金 | |
| | | 預 金 利 子 | |

| | | | |
|-------|-------|---------|--------------|
| 總會費 | 總會費 | 患者費 | 患者治療ニ要スル諸費 |
| 總會費 | 總會費 | 雜費 | 家屋借入、荷造運搬費等 |
| 社章費 | 社章費 | 會場設備費 | 式場假設費、天幕借入代等 |
| 社章費 | 社章費 | 印刷費 | 報告書、招待狀等 |
| 社章費 | 社章費 | 接待費 | 記念品代等 |
| 社章費 | 社章費 | 雜費 | 係員等ノ辨當代其他雜費 |
| 社章費 | 社章費 | 社章費 | 各種社章略綬箱共 |
| 社章費 | 社章費 | 賞品費 | 金盃、銀盃、木杯等 |
| 社章費 | 社章費 | 印刷費 | 締盟狀等 |
| 社章費 | 社章費 | 雜費 | 荷造運搬費等 |
| 病院交付金 | 病院交付金 | 本院病院交付金 | |
| 病院交付金 | 病院交付金 | 支部病院交付金 | |

| | | | |
|-----|-----|------------|------------|
| 總會費 | 總會費 | 本院病院交付金 | 本院病院交付金 |
| 總會費 | 總會費 | 支部病院交付金 | 支部病院交付金 |
| 社章費 | 社章費 | 篤志看護婦人會補助金 | 篤志看護婦人會補助金 |
| 社章費 | 社章費 | 本會補助金 | 本會補助金 |
| 社章費 | 社章費 | 支會補助金 | 支會補助金 |
| 社章費 | 社章費 | 缺損補填金 | 缺損補填金 |
| 社章費 | 社章費 | 誤納拂戻金 | 誤納拂戻金 |
| 社章費 | 社章費 | 豫備費 | 豫備費 |

| | | | | | | | | | | | | | | |
|-------|-------|-------|----|--------------|--------|--------------|---------------|----------|------------|------|-----------|---------------------|---------|--------------------|
| 年據金送納 | 寄附金送納 | 奉天病院費 | 給與 | 院長以下 醫院俸給 | 調劑員俸給 | 主事以下 主事俸給 | 看護婦長 看護婦俸給 | 休職俸給 | 退職死亡 給與 | 報酬 | 慰勞金 | 諸備給 | 備人料 | 舟車馬賃 |
| | | | | 院長、副院長、醫員、助手 | 調劑員、助手 | 主事、書記、技手、雇員 | 看護婦長、看護婦 | 主事以下有給職員 | 同上 | 囑託員等 | 名譽職員、有給職員 | 門番、受付、給仕、小使等ノ給料及手當金 | 職工、人夫賃等 | 電車切符代、自働車備入、其他舟車馬賃 |

| | | | | | | | | | | | | | | |
|---------|-----|-----|-----|----|------------|--------------------|-----------------------|------------------|-----|------------|--------------------------|-----------------------------|--------------|--------------------------------|
| 旅費 | 需用費 | 患者費 | 財產費 | 雜給 | 筆紙墨文具 | 備品費 | 消耗品費 | 通信運搬費 | 印刷費 | 借地借家料 | 雜費 | 管理費 | 維持費 | 材料費 |
| 賄費、被服費等 | | | | | 用紙、狀袋、文房具等 | 事務用器具、圖書、帳簿等新調及修理費 | 薪、炭、油、茶、電燈料、瓦斯、水道使用料等 | 電話料、郵便電信料、荷造運搬費等 | | 借地、借家、倉庫料等 | 接待費、官報、新聞、雜誌、廣告料、翻譯料謄寫料等 | 諸稅、火災保險料、差損金（公債等ノ償還ニ依ル）、登記料 | 修繕費（一廉五百圓未滿） | 器具、器械、藥品、滋養品、繙帶材料、被服、寢具、炊事用器具等 |

補助簿

- 一年釀金收入内譯簿(第十號雛形)
- 本部、支部別、樺太委員部、在外國特別委員部別等ノ小口座及小計總計ノ口座ヲ設ケ年釀金ノ收入ヲ記載ス
- 一 財產收入内譯簿(第十號雛形)
- 各目及合計ノ口座ヲ設ケ之ヲ記載ス
- 一 寄附金收入内譯簿(第十號雛形)
- 各目ヲ以テ口座トシ寄附金ハ本部、支部別、樺太委員部、在外國特別委員部別等ノ小口座ニ細別シ小口座ノ小計及總計ノ口座ヲ設ケ之レヲ記載ス
- 一 雜收入内譯簿(第十號雛形)
- 各目及合計ノ口座ヲ設ケ之ヲ記載ス
- 一 本部歳出計算簿(第六號雛形)
- 本部費豫算各節ヲ以テ口座トシ其豫算ニ對シ實支出ヲ記載ス
- 本簿毎月末ノ現計表ヲ第七號雛形ニ據リ調製ス
- 一 假納預リ金整理簿(第十一號雛形)
- 一 繰替金整理簿(第十一號雛形)
- 本簿ハ支部又ハ本部費ヘノ繰替ヲ整理スル帳簿ニシテ支部繰替ハ支部別及合計ノ口座ヲ設ケ整理ス但本部費繰替ハ費途ニ依リ口座ヲ分ツコトヲ得
- 一 假出金整理簿(第十一號雛形)
- 本簿ハ支部、病院等ノ元受金ヲ支部、病院別ノ口座ニ分チ末尾ニ合計ノ口座ヲ設ケ整理ス

各整理簿ハ實質ニ依リ區分ヲ要スルモノハ其口座ヲ設ケ又之レヲ本部、支部別等ノ内譯ヲ要スルモノハ小口座ニ分チ小計總計ノ口座ヲ設ケ整理ス

支部所要諸帳簿 (朝鮮本部及滿洲委員部ハ支部ニ準據スルモノトス)

- 一 支部歳入計算簿(第四號雛形)
- 豫算ノ定ムル所ニ從ヒ節(節ナキモノハ目)ヲ以テ口座トス
- 本簿毎月末日ノ現計表ヲ第五號雛形ニ據リ調製シ每翌月五日(十二月分ハ一月十日)迄ニ本部ニ送付スルモノトス但シ最終ノ決算表ニハ(各目ノ増減理由書ヲ添付シ)支部長及會計監事記名調印シ二月末日迄ニ支部歳出決算表ト共ニ發送本部ニ送付スルモノトス
- 一 支部歳出計算簿(第六號雛形)
- 豫算ノ定ムル所ニ從ヒ節(節ナキモノハ目)ヲ以テ口座トス
- 本簿毎月末ノ現計表ヲ第七號雛形ニ據リ調製シ每翌月五日(十二月分ハ一月十日)迄ニ發送本部ニ送付スヘシ但シ最終ノ決算表ニハ(各目節ノ増減理由書ヲ添付シ)支部長及會計監事記名調印シ翌年二月末日迄ニ發送本部ニ送付スルモノトス
- 一 元受簿(第十號雛形)
- 會計細則第六條ノ元受高ヲ收入ノ都度記入ス但假納、預リ金ノ受入モ亦本簿ニ記入シ左ノ三口座ヲ設ケ整理スルモノトス
- 元 受 金
- 假 納 金
- 預 金

本簿記載方ハ年釀金及寄附金收納額ヲ本部へ送納ニ際シ交付金ヲ控除受入ルル場合ニ受入證第何號何交付金ヲ摘要ニ、受入金額ヲ借方ニ記入シ財產收入、指定寄附金、雜收入ノ受入ハ其受入證番號項目ヲ摘要ニ收入金額ヲ借方ニ記入シ支部費ノ仕拂ハ一日分ヲ集計シテ貸方ニ記入ス
假納及預リ金ハ其收入ヲ借方ニ返戻又ハ本納ノ爲メ支出スルトキハ貸方ニ記入ス

一 資金臺帳(第十號雜形)

支部保管ノ資金原簿ニシテ支部資金、病院資金ヲ保管スルトキハ更ラニ支部病院資金、支部病院特別資金等資金毎ニ口座ヲ設ケ資金元額ヲ借方ニ記入シ爾後ノ移積増額ヲ借方ニ使用減額ヲ貸方ニ記入ス

資金現在表ハ第十二號雜形ニ據リ資金増減記帳ノ都度之ヲ調製シ即時本部ニ報告スルモノトス
一 現金有價證券受拂簿(第八號雜形)

現金、郵便貯金、繰替、銀行預金別、有價證券別等ノ口座ヲ設ケ支部一切ノ出納ヲ其都度記載ス
現金有價證券受拂表ハ第九號雜形ニ據リ出納アリタル日毎ニ之ヲ調製ス

毎年度最終受拂表ハ支部費決算表ト同時ニ之ヲ本部ニ提出スルモノトス

但シ受拂表金高中假納預リ金等決算額外ノモノアルトキハ備考トシテ附記スルモノトス
一 繰替金整理簿(第十一號雜形)

委員部、病院、支部費等ノ繰替ヲ整理スル帳簿ニシテ委員部、病院繰替ハ委員部別、病院別ノ口座及合計ノ口座ヲ設ケ整理ス
但支部費繰替ハ費途ニ依リ口座ヲ分ツコトヲ得

本社病院及支部病院所要諸帳簿

一 本社(支部)病院歳入計算簿(第四號雜形)

豫算ノ定ムル所ニ從ヒ節(節ナキモノハ目)ヲ以テ口座トス

歳入計算表ハ第五號雜形ニ據リ毎月末現計ニ就テ調製シ翌月五日(十二月分ハ一月十日)迄ニ本部ニ送付スルモノトス但シ支部病院ハ其所管支部ヲ經由スルヲ要ス又最終ノ決算表ハ(各目節ノ増減理由書ヲ添付シ) 病院長(支部病院ハ支部長)會計監事記名調印シ二月末日迄ニ發送本部ニ送付スルモノトス

一 本社(支部)病院歳出計算簿(第六號雜形)

豫算ノ定ムル所ニ從ヒ節(節ナキモノハ目)ヲ以テ口座トス

本簿毎月末ノ現計表ヲ第七號雜形ニ據リ調製シ翌月五日(十二月分ハ一月十日)迄ニ本部ニ送付スルモノトス但シ支部病院ハ其所管支部ヲ經由スルヲ要ス又最終ノ決算表ハ(各目節ノ増減理由書ヲ添付) 病院長(支部病院ハ支部長)會計監事記名調印シ翌年二月末日迄ニ發送本部ニ送付スルモノトス
一 資金臺帳(第十號雜形)

病院保管ノ資金原簿ニシテ維持資金、特別資金ノ口座ヲ設ケ又特別資金ハ用途ノ異ナルモノハ更ラニ小口座ニ分チ小計總計ノ口座ヲ設ケ資金元額、爾後ノ移積増額ヲ借方ニ使用減額ヲ貸方ニ記入ス
資金現在表ハ第十二號雜形ニ據リ資金増減記帳ノ都度之レヲ調製シ本社病院ハ直チニ支部病院ハ其所管支部ヲ經由本部へ報告スルモノトス

一 現金有價證券受拂簿(第八號雜形)

現金、郵便貯金、繰替、銀行預金別、有價證券別等ノ口座ヲ設ケ病院一切ノ出納ヲ其都度記載ス
現金有價證券受拂表ハ第九號雜形ニ據リ出納アリタル日毎ニ之ヲ調製ス
毎年度最終ノ受拂表ハ決算表ト同時ニ本部ニ提出スルモノトス

但シ受拂表金高中假納預リ金等決算額外ノモノアルトキハ備考トシテ附記スルモノトス

- 一 假納預リ金整理簿(第十一號雛形)
- 一 繰替金整理簿(第十一號雛形)
- 一 病院費繰替ヲ整理スル帳簿ニシテ費途ニ依リ口座ヲ分ツコトヲ得

備考

- 一 帳簿ハ年度毎ニ調製スヘシ但シ餘白アル場合ニハ年度區分ヲ明瞭ニシ共用スルコトヲ得
- 一 領收證ハ(第十四號雛形)送納證ハ(第十五號雛形)受入證ハ(第十六號雛形)ニ據ルヘシ
- 一 諸帳簿計表ハ舊様式ニ據リ既ニ調製シタルモノニ限り其儘使用スルコトヲ得

簿 記 日

第一號

