東京帝國大學圖書之印

存業下

濟林

國家圖書館藏善本書

桐

小方壺齋詩存卷一

南清河王錫祺著

中秋偕程傑人邦俊陳養甫餘慶灝源兩姪遊圓明寺歸留傑人飲於清虛日來軒 戊辰

桂花香裊裊清秋霽爽征雁飛命儔何處蟲遊處對此永晝心依依程侯倜儻吾友耆古研今性温厚苦岑訂約侯招要門前小溪絕塵垢明此一洗襟抱枕流漱石高士風兩岸垂垂萬丝柳午曦穿透鋼鉈紅苦苦半甌滌腸胃佳士心期曠有寄何用輦棟与虹梁蓬蓽不知人間世入室但鄰文佃論湘簾裴几羅琴樽古字怒壑蛟蚓走穿卣萬象相吐吞鷺鷥陳侯少不俗朗朗真如山行虹攤書偃仰鎮日閒扶疎曲榭淨漸綠獨憐嘉節持巨螯甕頭宿讓傾蒲萄詔訂狀辭似未辭以手加額遥相招盍簪雅契教年結疊和更倡兩奇絕堂柧快論史三長元龍意氣榜百尺二君與裴思清遁主客携手登扁舟君想忽放圓明寺佳句頗取奚囊收白蘋紅蓼隨岸轉欸乃漁歌近復遠時禽相對

鳴樹梢晴滯數頃雨過蒹葭凝港行行榜人拈篙笑且樓枯枝敗葉敲窗紙衝雨十里茫茫青青蒲茨霧霧初地飛佛參僧堰出憩化城活泼放生池刹證華嚴功德禪頭陀擊柝三兩疏巨鼇翻浪嬰鼇迎香餌經投競嗟喋低昂蔗行涵虛明遊侶散歸鐘磬寂一水粼粼盥虛碧石磴茶倦起欠伸共忘形骸泯塵迹歸途隣曠搖咿啞漁村睡網陽烏鉢聊吟吐廣劇俊穎愧無彩筆生江花陳侯揖別倘然去橋頭極目久凝注獨留程侯兩袍延劇飲狂譚傾積懷小令藏鉤笑語譁昏黃月色啼暮鴉太陰自古有圓缺吳質長嘯垣城嗟當頭墨雲濃起伏紅闌干外步往復激池水鼠火光凝蓮醽微醺驚爆竹人生行樂須及時莫使雙輪空轉移淩晨開軒閒瓦坐追懷陳迹成新詩

射虎圖 己巳

黃日照平野鶯風吹大荒黃沙浩無際雉兎相飛揚草木焦且枯狐兔皆潛藏將軍雄武姿健兒紛成行前有白額虎負隅勢難降據鞍控雕弓大矢出箭房一發貫虎目條成殊激昂再發中虎腹嘯風迷鬼伥三發喉血殷金口馮婦良制鮮歸熊羆氈帳樂未央嗟哉李北平射石名臺丶無功不封侯千古為涕滂

和傑人涇河晚眺韻庚午

菊溝丶水東南流白雲紅葉攜清秋扁舟浩蕩都可即出夢欲向涇江鷗仲宣中年老遊遠賦罷登樓春色晚惟吾與子倚高歌滄溟何人展青眼

四伶曲辛未

家畜梨園半都去秋　先兄夢九先生下世皆辭去青衫白髮首話舊悽然回溯當時抑何感也

大江東去浪爭淘鐵板銅琶一曲高惆悵黑頭人往後更無解奏鬱輪袍徐增貴

西風一掉秣陵秋當日何戡共遠遊重與當筵話往事棲霞山色使

人愁 徐原霖

檀板金尊藝絕倫歌喉傳出劇情新莫將南浦傷離別滿座何人盡愴神 李雲泉

灼灼花枝照倚迎錦氈氍上小遊仙紅樓一夜瀟瀟雨懶譜春燈並

子箋 況蘭生

慰內子 壬申

除却詩書樂性天閨中良友妓纏綿支離病骨須珍重弋雁鳴雞賴

汝賢 素惠咯血今冬轉亟

東盼蓬瀛鯉素稀海陵烟樹併依依援琴若譜思親曲三月春堂乳燕

飛 時太孺人支筇奔先生寓秦州先生宅安先生官甘肅

蘆花用王漁洋秋柳韻 癸酉

長隄柳色已銷魂烟水斜陽更暮門寒入寥天鴻雁影平堆大地雪沙

痕盛遊空憶虹橋渡畫舫誰停烏桕村碧碧蕭蕭無限意琵琶哀咽

繞難論

昨宵零露已為霜一片商飆戰曲傷易見琵琶顏生白髮劇憐冷蕊積青

箱春花春月仍懷謝桃葉桃根舊屬王為向重鞭尊遠侶韶華我許羨

孤坊

芰荷十里謝紅衣金粉飄零暮斷淝葭浦風光思遠溯楓江枝調近今

稀輕花散漫隨風舞敗葉顏狂作雪飛玉竟江南富烟景笠蓑猶喜顧

無違

棲泛萍飄鎮可憐幾看重疊荒烟疎枝寂岸雖藏艇獨客驚秋欲換

綿北雁遠未成別墅西風華颯又經年空江清思知何著聲機高歌鷗

鷺邊

秋興用杜工部韻

小陶弓刀出禁林玉闕烽火蒼蒼秦傳閣殲虜奉乾水重與書勳漢

積陰上谷莊庠軍奮膽八公風鶴敵驚心寒衣欲寄商飈冷慈聽閨中

日暮樓

襄星一道互天斜矯首東南感物華絕域遠圖荷爾士使臣新駐漢槎
槎鯨濤萬里星傳檄雄謀千尋日奏旅齊諧蓬彭諸將帥歸程容易雪
飛花

清涼山發入晴暉晨起披襟上翠微老憶雄師聲鼓振祇今旌櫂水雲
飛故鄉福蟹秋心繫廣侶蓴鱸宿願違枕活臨風感無限昔年衆色已
輕肥

往事無無等奕棋圖山河外角聲悲錦駛鐵艦傳烽日翁節歸雄受。
。命時玉帛國安竟今古餘般擄陰任駐魂魄魚龍蒼壁荒洲曉獨對殘
陽有所思

蜃雨蜃烟海復山水迢迢指雲間憐卿弱質卿殊地伴我孤吟讀閑
閣不分壽難諧白髮何期天遠侶紅顏田家荊樹點摧折況復驚帷失
鷹班

垂楊垂柳覆樓頭披拂長條又暮秋有酒即當澆壘壘感時何以慰窮
愁中原徵調六貔虎海客優游押鷺鷗羽扇綸巾歸想像白衣容易襲
荊州

枕戈橫槊建殊功胥斷匈奴指顧中老樹刁刁明衰日荒城獵獵起悲
風陣雲大漠孤蓬紫光燭平原野燒紅夢裏醫巫閭不遠白登青海向
何翁

湖上亭臺敞特遙呼童載櫂過茶波畫舟唐漢攜桃葉鐵笛蒼涼唱竹
枝裙屐多情今昔夢風林無恙境遷移卷簾淺比黃花瘦帳望西風首
重垂

題花月槎司馬志熙仕隱圖甲戌

大隱兼中隱高風近已稀誰為五湖長徒此九霄飛江上白鷗遠樓頭
黃鶴歸所天在恬淡息彭恐相違
長揖辭微宿南天作宦遊一官領刀李十載駐揚州鑾苑吟明盛虹橋

禊事修投簪徒幽想恐編祈腰羞

書陸君寶乎傳後 乙亥

拭盡朝衣淚匡山鼓角悲悔招張士傑肯負李庭芝北狩長遺恨南征誓不辭颶風吹井澳倉卒失旗麾益王今已矣賴有衛王存黯黯天容墨沈沈海氣昏朝廷慚號小傳扈從幸恩太息圍湖戰風招屈子魂

寶塔灣 丙子

拂袖出門去江山作勝遊西風吹客子一夕度邢濠遠樹通鄉夢汀花動早秋銜杯結歡伯可月慰離愁

重有感

人畏風波惡我願江湖行江湖有風波世路多棒荊客秋扁舟來樓船噎船缸今茲築砲壘嶽嶽偉堅城高鷹翔九天狐兔紛縱橫長繩繫白日奇思夸父爭清談正鎮靜何時非承平英年事咤嚇氣象森崢嶸茫昧計國是矮底猶書聲徐軍爾何人棄儒請長纓

醉後放歌

生不能學淮陰侯快戮項籍烏江頭又不能學韓潮州力諫佛骨迴狂流胡為碌碌久居此乃與佞子同浮漚長劍高空動白日仰天狂嘯看吳鉤酒氣拂鬢出十指一飲便欲三百甌側向前塵寢龍水珠玉乍可甯東洲六詔南迎事未已中樞低掌綜良謀畫旗竟天示妖異海西魂類深誅求念茲歎息忽痛哭舉觴對此茫茫秋白門名勝重句留卧甜夢許崑崙邱人代受幻一彈指卿緯乃抱聲婦憂大江滔滔乃可收唾壺擊碎人知不投筆宗慤若常在我與乘風破浪遊

過江戲占

青山應笑我南下第三回此境殊多勝他生或未來舊交仍屐笠偶子屬興藝試倚蓬窓望何當盡百杯

絡緯

敵枕不成寐孤槎向夜明寂寥人寂語嘈雜爾何為豈以悲秋意因之訴不平豆花籬落將蟋蟀助哀鳴

雁

萬里江天闊孤飛慎網羅稻粱合正熟河塞幾經過聲帶夕陽遠影涵秋水多蕭索人寂寞入夜思如何

徐賓華師自淮安以詩函示敬和原韻

鐵鎖沈江截萬舟當年天塹使人愁即今兵氣銷除盡併作潮聲日夜流烟樹微茫迷故國風花勃鬱古高秋滇黔河起金鑾議送此南疆屬近郵

畫角嗚嗚動地哀撲尊重上兩花臺清時能進無疆福諸道原生不世才要使飭威請烽火那堪故徑復蒿萊秋風回首黃花宴爭盼泥金帖子來

江甯即事用前韻

渡頭低喚木蘭舟有誠湖名是莫愁極浦殘荷凝遠思大堤疎柳繞清流震震風飄雙鬢艷水殿雲廊六月秋第一城西好烟景先堪秋雁書翁郵

急管繁絃儘可哀六朝金粉幻樓臺更尋鍾阜尋佳境競說隨園花絕才請酒陶情燿冠蓋湖山得趣勝蓬萊但看高冷秦淮月曾並歌衫得裏來

中秋無月

一年最好中秋月況在他鄉倚醉看燈火萬家船兩岸何當推出水晶盤

江行

東風不放行小住東海口隔江見明月大如十斛缶遠山青入座如過江來秋恐被山靈笑輕帆霧裡開

御伯湖舟中

但得食湖蟹不顧煮河魚河魚味鮮美可以寄歸書江鄉老饕人持螯
摘園蔬故園有黃菊向讯今何如
遺我明月珠贈君青琅玕美人隔雲端所思空長歎可望不可即尺素
聊盤桓貽有錦囊取留取燈前看

界首驛阻風

計里離家百四十石尤不肯送歸舟早知荒驛偎衾夢拚作江城秉燭
游

黃浦

片帆未到岸好夢已先回鵑啼忽驚覺日高窗正開

題士女圖丁丑

一櫂飄然去吳宮空復春芒鞋村好在不見浣紗人
離離蓮實甜的的蓮心苦將蓮打鴛鴦支頤默無語
一年十二月月月輪圓夜坐貪看月惜花人早眠

美人搴翠幌莞爾對寒梅林下高寒甚小鬟殊未來

題鍾馗歸隱圖 戊寅

仗南有捷徑進士書出身紗帽不作官歸媚妹頭人
小姑如搜長當作新婦娘妹入羅剎域婿占溫柔鄉

由福建航海入都寓蓮花寺 己卯

纔甘閩嶠荔支果便看豐蕊芍藥花南北舟車五千里息肩來住梵王
家

自題乘槎圖 圖為陶篋峰兆蓁所繪 庚辰

大海東流聲喧豗枯槎破浪天上來巨屋噴霧鯨鯉雷天荒地遁雲陰
霾估客譚之色阻灰擁書瓦坐何周遠窮若木榑桑隈日月晃燿金
銀臺三神山兮高崔巍方壺圓嶠兼蓬萊求仙方士去不回秦皇漢武
非奇才八宮宮闕天閶闔垂涎蜃宝客輸珍瑰烟波中有迴瀾材獨遊物
外無追陪淵金山珠璣久堙勸君且寂掌中杯長風萬里會有日倚使

泛

公麐氣盡摧

前意未盡復得四十字

昔者漢張騫浮槎牛斗邊云攜織女石遠溯渦星天往事人爭說此遊

壹亦無披罔動返想便欲剌舟船

日本東京呈何子峨欽使如璋

贈袍未必無張祿倒屣曾聞有蔡邕自笑疏狂真青氣翻令和藹坐春風

雞林詩重香山老蛉島經傳屈水翁曉日珊瑚紅十丈有人高詠海天東

葛雅鳴畫師繩金為余作中外美女八幅各繫一絕辛巳

藕紗衫子淺深紅透肉生香錦袜鬆好是晚涼新舞沿桐花池館正秋風中國

氊帳穹廬八月寒雙鬟搴幔雪漫漫泥人別有蕪支窟桐酪殷勤勸客乾蒙古

黃金塔子玉累累內殿嬌娃晚起遲頰傅紅鉛手哈達應邀活佛大慈悲西藏

長衫窄裹舞娑娑鬱髮偃頭俊麗多定有散花天女在香風吹送曼陀羅回部

南部烟花有異聞短襟袗褶晚為雲却愁海岸風吹起又著紅羅蛺蝶裙暹羅

裙衣椎髻海南倡花絡垂胸錦幔長誰解弄濃迎意思一時絲竹佛力湯瓜哇

香霧盈盈百媚生珊環飛下步虛聲海鄉春色知多少子夜笙歌治度城日本

宮馬鈿車夜未央高樹銀燭煙成行銷魂茜色氍毹上一種蒲萄美釀香西洋

蘇州沈三白浮生六記祇存其四讀竟分繫以詩壬午

太慈生与太癡生一種温柔入骨情腸断綠楊城郭裡秋風秋雨杜鵑
啼

北園載酒南園醉新製梅花碟子奇翦綵裁紅小徑濟雖忘闲趣是兒
時

口燥唇乾事太雖鴿原續罷劇心疲阿儂繁誤賞春閨知吾空江夜月
寒

楚尾吳頭佳勝緣更遊萬里盡南天莽莽閒冥傲猖狂哭大阮當年亦可
憐

泥美人

碧玉度年華皂家房小家直宜金屋貯未礙畫簾遮媚眼雙波溜纖腰
一捻斜金龜空惜得諸取鏡中花
婉孌欲無骨伶俜恐不言鴛鴦閨春獨敬寃皐夢長温錦乞天孫巧花拾
倩女魂珊珊遺世立誰与伴朝昏

居然親粉黛不肯辱泥塗相見張公子浮遊花大夫有人誇紫鳳定爾
諸婁豬玉宇瓊樓冥高寒幽得無
但植女貞樹毋闌姑恵禽摶形媧土貴彌面井華深雪雨身非幻冰霜
質易侵九天環珮下自有鳳鸞音

楊花曲

昔見楊花落今見楊花開楊花雖點點不祢意沈風飄入珠簾來珠簾繡
幕清如水美人猶眠喚不起春思平牽楊粉兒艷冠便諸生查子霧鬢
雲鬟鎖有情錦衾角枕可憐生瑤宮新降雙成馭綴簷曾吹子晉笙門
庭烜赫青雲上箭張酒趙給來往駿馬高頭任意驕梟虞信手論交廣
雖繫俊卯擁如雲羅綺生香屑麝董飯依南海常宣佛買爵西園不尚
文郎君十八麗孫竹內人十三能度曲豈豈初含半蕾胎芙蓉巧約雙
雲髻猶小曲來不自持一抹紅雲一相思相思無共春光費猶小誰從
春夜知爽光冉冉來爽信匆匆去惟見楊花飛飛飛團成繁留多不住

下有題鏡花八回篇
在雜著存第三之五

送春歸李花亂逐楊花飛生憎學語流莺溼怜信尋芳蛺蝶稀昔見楊
花開今見楊花落春去春來解我時卷簾莫怨東風惡

我所思四首癸未

我所思兮在三界欲往從之路阻脩無雁代飛今已秋金盡裘敝人所
羞側身東望涕泗流此才跧伏山林陬吁嗟佩此珊瑚鉤譜兄吳少青茂才時就幕
烟臺

我所思兮在桂林欲往從之路鬱深接天烽堠迷梧渭虎豹當囿猿鼯
吟側身南望涕沾襟崗烟蒼雨誰解任吁嗟緘此雙南金秦文伯師時由桂林移守
梧州

我所思兮在鞏昌欲往從之路悠長銀尊美酒艾納香材官貔貅羅成
行側身西望涕沾裳蔦蘿葛藟天一方吁嗟擕此黃竹箱岳支薦伯現寄時署鞏
昌守內子下世十一年矣

我所思兮在京畿欲往從之霜雪溼黃金頂圜雙玉扉隨風咳唾成珠
璣側身北望涕沾晞五陵年少皆輕肥吁嗟策此胡錦裁譜弟文種芸農部內兄支
謙卿太史

于役沭陽旅程內兄毓甫所感亦有作甲申

薑蘘臭味未差池艷說天風綰兔丝翻笑此身同小鳥振翎飛上鳳凰
枝

射中當年孔雀屏慈雲罩霧眼垂青德帷一唱招魂曲薤露悽涼不忍
聽

坦腹人來乍卸裝縞衣擁出內家妝梅花紙帳清寒甚怕卧東隣白玉
床

斗室烟敲擁罷都茶烟一榻暫蹤蹤雜才能女虔稽首參侍蓮臺大士
無

長歌贈吳丈階平 甲申 沭陽

兵陵好學老孤孫胸羅萬卷歟未足譬如人衣絕糧枕丈獨擇之屢果

內謁未判襟遠瞻陽輒思枕掌集華屋去歲莊誦水仙詩五斗未樸愧
塵俗方今大才滿天下倉山船山霅珠玉當車輦背不自量奮力康衢
與之鬬文詩匡廬盛唐室摩拳抗杜天使獨弃藏瓊笈供雕鐫腹笥使
然儲旨蓄興來對客兩參言落紙但同風藪〻豪譚健飯雅能文置身
真在極樂國俗眼鑑別愧賈胡皇謨青萍與結緣我來澄川契幽躅向
吟祝合傾醽醁願文來作十日飲一使轅駒餘后侶苟圖難逢兩口笑
草堂枉作吞聲哭

吳文見和原韻以五古報之

論交古貴篤向学古戒臣有失相鍼砭異性誠骨肉高誼近罕覯索居
甘茅屋往者佩觿觶弄輪疾庸伯冀求合浦珠或得知氏玉桶底惜未
脫塵網悵久觸懷素心人聯床慰幽獨汪濊苦難辨淩勃敢並蓄奄
忽盡凋謝思往感藪藪領君更生楊君仰潼水瓠者英近陵古大國福
鍾髮已白傾倒貧空係失喜聚寫雨追歡濟新篠將白遺鯉寄流光跋

烏偃勿抱韓陵歎且節馮唐哭

呈呂文舫生

少年孤矢志中歲百無成獨具匡時略江東讓子衡
竹林振奇響咸籍並知名雖風原清絕爭又老鳳雛

贈呂君崇卿

東海呂公子淵潔世所無研經師後鄭愛友徒宣蘇麗什題襟集高才
有脚橱抱鞭慚未学顧効府中趨
深羨晁倉富欣窺鄴架藏蠹蟲叢形我陋獺祭為人忙沒字碑應消無絃
琴任張歸君三萬卷恃有饋貧糧

題壽坪老人彈琴看子

成連入海子期死手抱瑤琴不能彈高山流水兩茫〻古調豈悅俗人
耳晝中瓦坐者為誰葛巾齊服神仙姿一廛近市不適意旅懷卜築江
村湄江村小住足清福閒來便極清商曲山泉瑟〻風泠〻千樹萬樹

濃陰綠綠陰深處瑤琴流水高山契賞音古調彼醫佑人佑成連子期何處尋

阻雨五里莊詠旅邸中柳

帶雨籠烟似有情隔牆送遠綠陰清垂條漸解離人意繫住春雖不放行

二月廿八小飲京江第一樓 乙酉

紺碧高樓大道邊疏疏垂柳絲如烟夜深停却檀槽撥恐攪隣家島客眠

六曲闌干四面窓卷簾暢飲俯長江南朝移黛銷磨盡到此風懷一半降

貂裘年少看花回宮馬香車着意催一陣鬢雲香過處當道嬉遊羅綺來

龍鳳雙圍次第嘗玉缸春酒滿浮香遊人不管春多少纔聽歌場又舞場

送吳勗青尚賢之江甯用丁姊居姻丈韻二首 丙戌

桂榮蓴似草離離莫向尊前歎屈危泗鄰西江一杯水委蛇北闕五紋絲黃金花價休姑負碧玉年華賴護持君去不須頻悵惘儔交世有鄭當時

淮雨燕雲十載離重逢共倒倚窗巵回文却恰恨裁宮錦妙語真能託名丝弱柳飄零韋客思名花珍重付軍持此行若遂朝雲願記取眉山海白時

題丁三宣甫來福小照

我面頗清癯十畫九不似君貌甚修偉傳神乃爾被國眛素識漸睇移矩晷恍惚荆卿徒丹青歎規止揮塵坐侵鄰晉人希玉麈空譚誠何補要貴籌國是隻身天地間俯仰如計恃同調世罕遇願盼足自喜借問戴笠生何如白衣子下壹解此語所以相契耳君性殊嚴毅蒙蒙華陸

隆起眉宇展萬卷壯遊竟千里將軍不負腹至交愜肌髓清言霏玉屑
雅量傾絳蠟其此絕衝牛夫豈汝〻吹深惜海鶴安遽逢黔驢技擇汗
繫小詩塗鴉飄滿紙書呈博一粲聊以報知己

古意 丁亥

思是誰家十八娘背人鬢貼荔支香入時新試幡祇鬢助眉還增墮馬
妝儂自春風矯矜翠妾真明月照流黃含顰傍母嬌憨甚手弄青梅却
繞床

艷情 戊子

柳衣園占曲江春木筆花開共向津黃絹新詞題舞扇朱輪艷跡逐香
塵早知南許爭承寵何苦東施強效顰神嚴空王參嚴佛傷心儂是再
來人

鼠狸傳於領風華定是姚家勝魏家入室翻盜忘饒臭出門便自趁蜂
譁慵閒游客三〻徑笑幻殷仙七〻花欲唱杜韋娘一曲垂楊隔斷侍
兒車

即事 己丑

丁壞清瘦沈郎秋子夜雙雞鳴奈何芝蓋華林杼詠少榆錢古陌得春
多郝庭曬笥書無蠹韋曲看花鏡有波願望鄉邦須振起烏衣門巷易
蹉跎

仙令道遥乘鶴去上真容与駕鼇來蓬瀛縹緲紅雲隔閶闔氤氲綠霧
開樂道堯夫成太隱終詩明遠豈凡材紫薇花發無人管潦倒江東濁
酒杯

寄感 庚寅

蛻化超登蓋府仙旁門高證野狐禪御侯得賜權移玉彭祖無靈稱在
天相嚇何須學腐鼠不鳴本自類寒蟬白楊蕭瑟風冷想像雲祺一
黯然

儒冠仇袴徒空疏芝蘭根源百不如入世於今珍赤仄清時自古只朱

下有數首在末一頁

遐遥依北斗瞻□京國悔讀南華當秘書即欲造門向青字風塵何寥可停車

寄劉雯卿諸兄煥亨時令湖北通山有退志

雞犬桑麻自在春武陵何寥向迷津箇中領取桃源樂終讓南陽高尚人

天台仙子飯胡麻洞古山深歲月賒一路碧桃開不斷香風香霧送還家

特使唐家重度支海鹽山鐵策無遺槃材定入司農籍先驅何陽花滿時

小雅欣吹萍鹿笙數簧數瑟助餘聲嘉賓令賦承筐什賢令真雅贈篇誠

登龍光閣

近城高閣翼龍光俛瞰條流一帶長循吏今思襲勵海疇人昔抗米囊陽遥依東斗瞻慈座敬位南豐蒸鞠香欲任枯槎蹤博學寸草恣萱堂

此行在萱堂下小字知行

蠙

匹夫崔惠人侍讀。奏調充美日祕隨員未往

洪澤湖老子山銘

巨浸稽天中有一山日月双丸跳蕩其間騎牛老子賓在下史何時東來傳疑傳似數身佶帆茆焉向津蠙蛛不出長鎮淮濱

下河范公隄銘

濱海堰廢潮汐為害公監西溪獨籌其大鼇鼓集工過流使東萬戶積雪百里駕虹維張与胡莫民魚腹飲水思源依隄之福

詠懷用阮嗣宗原韻有序

嗣宗詠懷詩凡八十二首昭明錄十七首近人陳氏沅錄三十八首蒙依原集韻和之迺敢曰抒懷舊之蓄念共思古之幽情然古今興替中外遷變物情真偽輒托雜書之詞不勝繫

義取勸懲云

落落劉氏鐘鼎下稻生琴雖嬰簪纓榮寠哀泉石於清淡被朝野修風
揚竹林痛哭甚如何誰諒窮達心
文鳳鳴高岡不隨蓬蒿翻幽蘭生空谷不競桃李芳和風送清日濯
千憂忘至士和貞脩達視消盡腸迹情任老聊深理研京房義莫我
遠慶期應三陽閭閻高冢仰被發徒悲傷
巨擘陳於陵乃食井上李千載濂節人豈名必清粹世遠紛轉軸浮情
幻棘柱但入華山深莫造終南北衡沿雲陰中有隱君子咽嘻而哇
貌翩翩曾云已
漢威凌天驕首困白登道攘外夷修內藩籬在自保魏絳諫和戎弥事
亦草草光節蘇武返轗軻李陵老不見碧眼胡被服盡美好
廟堂喜燕樂塞下勒勒歌中外萃一家梯航相往過倉卒棄珠崖將何
補號哭東瞻互滄海西勝棄交河玉燭自無恙金帛良苦多柱尺重厲

庭何時生隨何
屹嵲長楊殿規模廓無外玉戶金累恩藻采互映帶遠從祝鼎鑄未爽
向芒曾爲宮詔眾已雖哭不為害疑之屋脊與之合所利賴
巨艦御驚飈旁觸一葉移朝發析木津翻經無逸地夕度芒累山晉別
無參差異斧幻神工此理古莫知暫別還復聚人生無長離
九華燿雙明燈照宮錦衣電匣剛巧製晶簾能色依金音不敢禁嬉遊
忘苦饑隱逸傾濁醪倉廩酺醉歸鐵笛和竹枝其聲哀且悲弥地紅穀
殷昔時青蠟飛何以對夜月朗吟徐步歸
江海抱天險帶以青山岑桓桓幽并兒戈戟森成林紅衣一以出戰血
震震孤城朔風烈重壘羅霧陰乍展旌旆色候敵鉦鼙音孫子史攻
蕭讀之恢壯心
春劉遊鯉腹秋盼飛鴻音亨書殿陛奪忽忽嗟浮沈嵯峨既苦荒廣川
復浸淫修繩沒奔湍高竿蠶深林萊里復千里一慰相見心

桂櫂決棠舟帆檣列如林白馬金絡頭揚鞭去駸駸遠遊空御樹旦夕
愴客心飛車絡長軌奇技殊巧淫風馳電驟間鞭逾急由尋強虜間款
關閉誰能禁
紅巾扇逆鋒宙合陰陽灼灼蚩尤星中天流清光橫泄靖盜兵麾忽
三十霜雲旗神之來靄靄歌蕊芳嘆與不死乃復在冠裳郭李挺中
興渾僕固翩翩采蘭渡湘水遠處無時忘
大河決銅瓦改道齊祝阿洪水竹樓盡宣房誰經過繁華供辛酸落桑
一何多亟陵俊遊俠意氣淩三河倏隨嬉史臧嗟風塵歎嗟
營營青背蠅飛鳴羅林帷遠從何方來集此良之悲欲波黛元鳳設行
欲移誰朱明將皓月亟古懸清暉太息墨翟徒命駕安所歸
人言東海東仙人善賦詩蓬萊水清淺美門友安期篤市麥男女但去
多歸思庸知精陵洲仍復封建時青鸞雜羅綺異類更共之蚌鷸互相
持漁者能毋嗤

虬髯爾何人恣睢起跳梁中山忽不祀海天空茫茫黃鶴翀霄飛白鷗
隊且翻彈丸亦負險三島析木屯安得拔長劍橫磨生青霜更募田橫
徒誓死無戚傷生虜名王歸獻銘旂常鯨鯢逐所生鵝鶴同版章
秉旄仗黃鉞誰與抗衡者海波弄潮兒驟貨勞士馬黑風壓垂獵碧血
膏大野孤兒從橫行蒼鷹一擊下今代有陵烟英姿細圖寫
冰炭伐大鼓建旗濁浪傾大州成澤國雲霧生晦冥朱紫何紛綸一首
發其榮芬馥魚鱉長吏思稽古立律驛支祈神月光笑百靈效奇
走長虹幸合并勉膽作州城殊幄羣偏情
長安神仙侶抽毫妍寄光招通金闕藉紙釣渭水穫御鍛香氛氳風襲
光飛芳灑翰布朱紱丹鳳鳴朝陽木天春雲暖雲路迴翔尚走頭仙
人敷活修羽氣淋漓洲上起尺努力休感傷
蕪蹄多美女時饒理鬢絲陸爲邯鄲倡翹面無定期居庸接定翠馬上
坐見之珍重珊瑚鞭別離兩無辭垂楊已作花春風毋見欺人生貴適

亮莫放金尊持

岱嶽滔雲氣拂面飛雨寒青齋古大邦騎馳事長征云亭秋爽高洙泗
吞波琴瑟幣多在車徐竹經鏘鳴振衣拜玉祝爾謁廟庭
大行勢磅礴薔薇多士林能自據上游雁嶺雲陰晚子昏猴山望月夜
揚音昇蘭臺映照仙蹤雅彷彿三月風偕〻千載心
中州枕地脊京索流是陽金碧宋故宮一旦皆紀綱銅駝沒荊棘遺構
在雲房延賞西湖春朱顏忽已霜緬想玉津遊裙屐爭輝光長嘯撫蘇門
天際淪雲翔

秦淮富烟水晃鷺穩不驚珠簾璇閣抑艷色來南陵時春交結綺玉樹
歌曲夜中間更紅華絳管增豪情蘭成哀江南不平時〻鳴六朝華彈
指等為浮長生

芳花簇一樹安知根已傷錦幡綴其前金鈴繫其旁春來華搖春君復歌
陌上桑紫葉有哀歌方春今已霜安見春日人情世吳越長

泥飲不惜長步登虎邱山畫舫雜笙歌遊女來翩〻亭臺各自將雕琢
非天然臺樹題新詩春娘古姑蘇婚姻多以移林情刺船訪西連
曲江敞清澈佳麗寫明河豪氣春長嘯落來芙天葩璀璨琳貢會稽翦誰
秦京華德同虹橋圖停槳相誤誇高風不再見年光悠號號淮南多名
流式微今已矣

雷塘日云暮帝子隋長洲宮女顏如花艷色亦不保詔書下景華斷紫
併徵求龍舟天上來君臣嬉遊往代深可思幻境沈浮蒙城彭柳
春金碧殿汀洲平山麓蜀岡禮芍藥邗溝流匯勝復徵歌南權候北轅所
以艷明遂端居多煩憂

新安好山水隱者居其數白嶽齊雲巖〻高〻插天餐霞采芝客遁世
無憂慎敬亭榜九華迢遠是殊絕蜿蜒走溪江重境開眺遊不高
綢息必可長年

馬當七百里風送扁舟行河鬼吳子幸乃欲爭高名高名不可多學戰

陽烏光龍龍大為象承結氣不揚由來壇坫盟爭勝戈有塢苗隱數白眉
馬百數黃頭到遂隨大將星維繫旌旄常
正平皆未遇咳唾霑珠璣主之賞歌鵾鷄聲子仰景輝羯鼓聲淵淵袖刺
臧巴徼頸血濺漢陽苑露恩以睇阿瞞大股擅黃祖擅作威緣草屬荒
淵歸心與君違何處覓大招衆器空江渟人情有險巇世路多坦夷
襄陽有隱士奇氣藹不磨左收劉黑龍能幻王喬鳧來帝瓦陽九群雄
遼囂草庵前席篆藿棗敷帶壹廛門烟樹深出處志各殊天心轉昭
回耕釣之自娛昨日戴竹冠今日佩虎符向來龍德公高居無蹤跡
獻策抗馬圖傳經尊孔融聯翩徵奇特秉懷彌孺儒沖功更炳蔚義
大元戎分茅錫上賞爵位恒信業勝廣空爾爲跳梁多招徠霧裙褐壹
裸裸生英風
聲聲爲左徒投閒寵菜裔江澤吟未已身隨汨羅遊令節張水嬉烟波
鉤多陰沉歷沈魄角黍薦遺制離騷實頑艷孤忠可自誓

百代飛鳥疾盛衰無定方日月麗中天旗冕垂堂皇縱橫習捭闔侵陵
多殺傷文錦江漢新暫為熠燿光孤魚不可作遷固喜非常
赤龍降伊者莫英當庭榮上仙一千歲帝鄉碧玉城大德王者陽耕鑿
安芝生九子不肖仙四皇俱近情舊知敵日行駕雲朝太清
鑿猨協月筦大容作咸池重華被文德韶樂多不宜鼓雲注蒼梧淚灑
斑竹枝嗜嗜雙鳳凰未遊園圃籬樊女鶴衣裳兩笙當自隨
如氏遊羽山注下霑裳襟橈櫂十三年不得歸故林多餘於越對庶圖
哲后心牛飲寵趙槃南巢禍相尋
太師進大獲奏之還行雲決邱蓄狗馬枹鼓雜葛聲請觀盟津師會者
何紛紛
首陽二義士采薇有所思敝數樹大白鷺居忍見之朱紫生漸漸下年
安可期八駿嘶長風太我入境嬉驪山烽火長憤未遑時
亞霸揆天子往往爾草萊諸姬日見削之國不相救長驅入函關祖龍

真壯哉

桑麻牧馬兒嬉毒報亡寇立石鄒嶧山功業於何極惜哉博浪椎一擊
精差池夢兵三十萬黔首歎乖離璽符走軹道不見長城隳
新蛇往大澤龍潛芒碭里義旗指關中却逐群狼汜馬上偶得之乃公
敢爽侯大權落祿臺三年勃劉荊杞匄次起西北蹙邊殊未已忠壯為迭
生倚伏有玉理置酒宴白虜銅匱亮莫止
真人誕白水欲視卧尋常五星齊赤符混壹證四亦維業良猶難寇閻
何時陽倒手持太阿柄默默歐言異鄙塢拓廣宅鄴鄴營西序可憐蓋寡
亭蹤倒澤滉蒙
青梅煮美酒一盤平生心江東紫髯郎蔚為冠蓋林二袁鑒子平兩川
皆號踞全壘霸業成安王氣沈降旗樹石頭樓船當雄橹
旋庭積竹葉羊車隨所之盈二十五妃東宮相與期同蹊食肉糜駟語殊
費思清流歎著生靈能信手持五胡禍已北諸王戰色時躍馬西明門平
陽終見歎
龍馬浮渡江建康又一時拜疏清君側奸謀將安欺運覺志士心絕裾
君子嗟杜殷宜高閣才名羣世期氐羌蹂猖獗廟廊何所持
跳龍鬥臥虎各亡踞一隅解鞍飲醋酒酩酊無人扶百年仰奚業斯須
迫桑榆金粉送南朝北朝兒輿歲歲天所場寂寂決門居云何垂晃
尊棄絕毀與譽
疾風數驟起紫氣冠天外競弈那羅延陵轢跨一世戎衣定函內篡逆
及嗣裔卧決大賓殿歡歎亮長逝金合賜宣筆同心結深誓
佩玦金錯刀遠爾渡蚌珠逢陷湖殿感歎承明庭碧天真龍飛犢騎
迎乘輿忍令同根苞狼籍岐路隔道逢牧羊次指心三歎歎河朔起風
塵陣仰異宿舒
曹濮蟠聚徒陶陶不可干米三大環捷餘子多之言終逝李鶴見勤王
其壘簞胡馬鳴朔風雪撲宮庭寒北庭一紀語謔笑吟寫軒獨有鄭留

宋國沿志寢寢八姓十三君慶喜生長歡
擁騎呼豪歲衆志成堅城嚴燭飛紅影微乾符卓越令徐在不藏射狼
近在胡飢鷹立拓拓角弓嘻不鳴青衣令侍酒我王多無情時安有刑
勝碌碌守一生

憔悴動秋興華堂雖狎客逍遙對湖月跳踏襄陽塵崖山多飛風昏霧
飛霧神甘貶東海死魯連直傳人

屹屹桃按按登時增百憂憔悴金董莫何汎天地身屬騎行見遊完顏
忽業游

策馬渡江流女直早構臺鑿重英鶴港兵士解甲憩松漢積水雪孤臣
能耐之喪心傾國歸以車載京師

朱裙殯幽宮卜陵伊洛濱妖傷出重盈醋忌由性真朝右進雜類胥指
每完人西征遇角端遠勞要介身單騎走沙漠去國滋酸辛

被縛出蘭若蹤跡茫茫傳一麾振濠泗白衣皆公侯石城乘蓬子江水
難解蓋合十點蒼山莫是一叱蛇大貌勢被猖以失板正流祇修梅蕊
月夜照羈魂遊

麟編嘗掌制龍門苞孟嘗明如鏡照影燦若繡花綱燭燈書人其才
亡圭璋自餘病麋雜麋糜稀稻黑齋東語傳性一微掩百芳中郎老失
身乞米尤乖方掩處思古歡往事楚秋陽

漆園境豪放湘澤怨莫任雕龍工妃儷靡靡移文心獨放八代衰斗山
豈尺尋康櫻批鱗怒遠竄烟燐林接軫怒歐蘇國風衆不淫遊世叫正
物高名文雅禁

剖澤沖淫襟吐援造亡難輔川得三昧綠水紅蘭干供奉賣天縱秀色
朱雲餐江歌哭吞聲野老後因言

湘女調綠綺一曲更一悲雲中遼文鶴遠翔茅屋巍蹇帷松風保侵衣
蘿露晞錦城雜絲鬢唸落仙人姿古調今不彈焦桐待誰遺

廣平文屏枰黑白各判色烟柯爭一局樵歌送山例入手分冷暖隨心

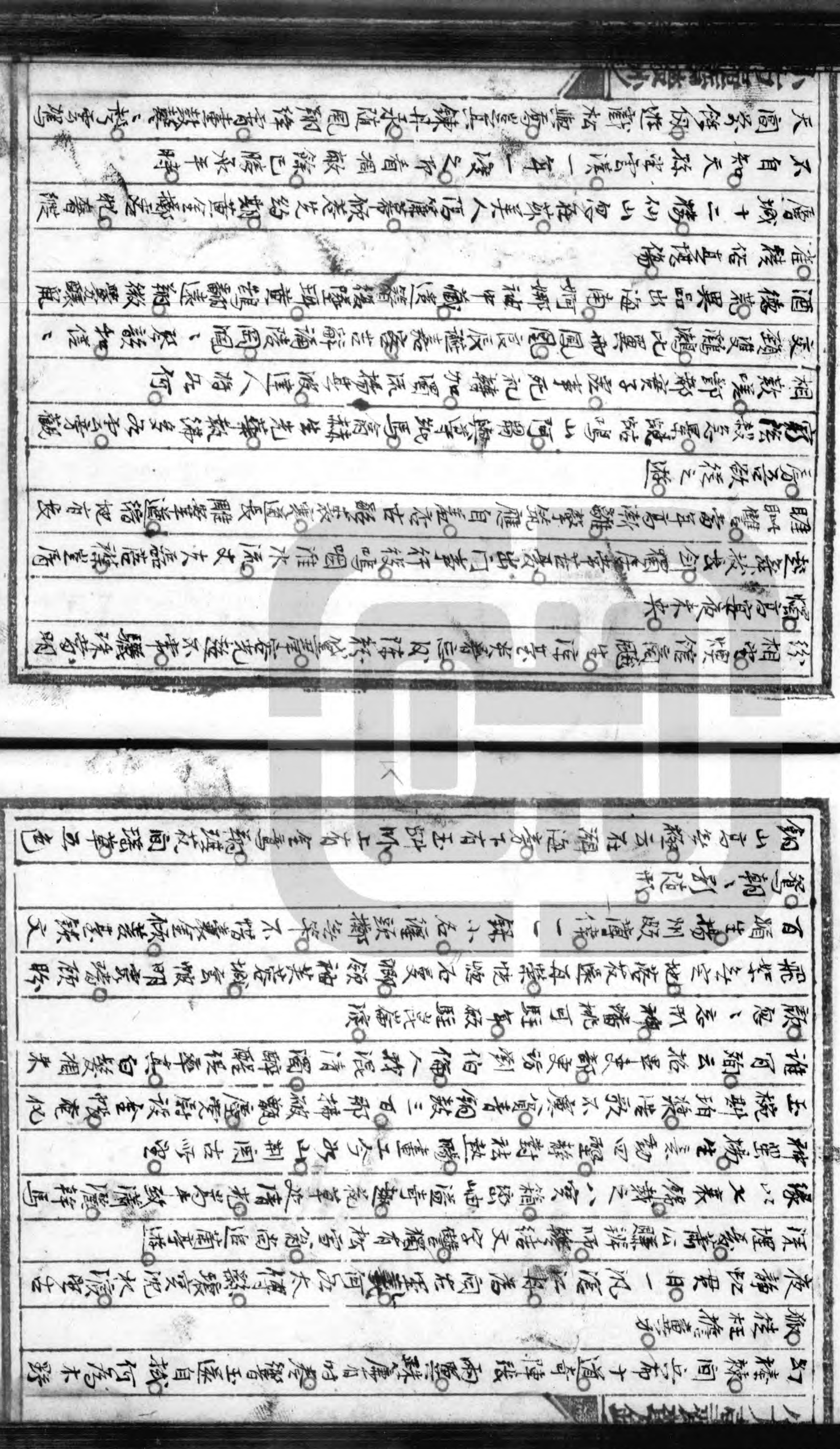

云不遠白蓮大如船幻說騰一朝何不友猿鶴深山獨飄飄

高情弄素翰英辭播朝華元圃集衆英草榮紛藻葩雖後嶺谷竹終朱

丹山和陽志馳八表暴光陵九阿持謝文年子俯仰興咨嗟

詠懷古蹟用杜工部韻

茅屋秋風吟未已更思廣廈蔭千間中興暴運回靈武大地胡氛怒解

山稚竹成都亦蕭瑟負薪因在役迴還天涯所流知日事家老江頭日

閒閑

汨水招魂僅之悲九歌哀咽更可師江山空物增新夢文采風流異昔

時香草同遠亡楚恨空花猶墜杜陵悲白銅鞮曲君當解雲雨高唐事

可將

駿馬明駝出雁門粘天衰草不成村深宮紈扇秋風冷大漢紅旌落日

昏鏡裡芙蓉仍展笑陌頭楊柳最銷魂單于南望思彈淚高塚埋香事

忍論

苦憤觀星譙太史早徵王氣洛陽宮已向數角驚弧仗爭雄隨壹蜀

中九伐傾心餘宿將十年喋血哭兩翁益州風利樓船下眼見車書混

一同

勒馬錦官城外號崇祠古柏向人高三分漢室天日亮五月瀘江地不

毛却恨奇才生艾會任教餘子跨袁曹君臣遇合同魚水敢憚祁山六

出勞

塹壘歌 代

滔池蕩日生寒霜曙之色白勝楚鑄淮南英製異淮北然葛爲薪出金

玉大壘小壘拏且多壘丁趨走次衛梭火伏紅旌秋不設茅壘斃二一

時撤

酒壘歌 代

黃封白堊醉兀兀官符如山塹不浮茅村夜焚燈列星炊烟裊空每時

值林米狼藉傾絡例榷酤算緡可太息華堂手捧金巨羅流離茅色將

遠　迭　徼

如何

述懷 到丁巘青表姪萬寶用原韻

天地濆与大江濆萬里風雲尺蠖伸持節共膽典屬國乘軺敢副小行人颿輪電掣空延頸秋笈星羅擺等身一什南陔恢補得永歡祇合蔡吾真

為砥水何不遂摧積薪屠火祠方來特頒錢券恩原渥輕棄銅山度太恢丁令長貽歸國恨王郎難遣放歌哀南天半壓檐持空指信安危有異禾

向雞籠客仗客卿氷天雪地遠蜚蠊羣侯羅拜通侯蕩重譯盡煩節使旋石信域中無介子翻驚海外出徨鑿寄奪猶夏屋○宸憲警懍來賓貴燭情

下澤紆徐裏澤忙任教停馭諸王陽湘東自掘金銀窟果苑新貽送納香茶疊峥嶸徒賦俗侏儒犧笑儘規場果雲深護通明殿辜負詞曹奏

緑章

寄洪右臣給諫京師

六藝日牢落江濆老大儒遺經尊鄭孔餘事抗歐蘇諾諾傷蚍樹隆隆誉蠡厨萬言開寶笈辛苦副群誣

樞府推嚴重巖疆筦度支烏蒙書一上○○丹劇詔無私器弄董藉異裝非意苛物○○聖朝容骨鯁真諫繫安危

火樹星橋合金戈鐵馬雄○○九重原肆武諸道自和戎徼○○賓宜乘苑傷心遊暑宮○陪京半甌脫何以慰○○宸衷

巖業○祈年殿羞峩○貞度門奇突成一炬○○明訓下千言當懍風雷交紛害○○雨露恩拾遺屢不寢未可舌空捫

題課孫圖代

陳侯英挺姿不俗況有文藻蔚蔚丹手執一編問奇字天生童烏慰幽獨烟雲淪隱故舊風塵奪之身碌碌畫長枯坐意苦莽老宴遊倒

深綠白衣蒼狗幻浮雲去日華蚤候茆屋蘇門但舒孫登嘯華峰泥斷
韓愈哭舊交晨星漸寥阒故人清風趁追逐請看罷罷菖蒲花今年已
更去年綠

南清河王錫祺著

和叔居士六十述懷 辛卯

洛社耆英盛會開一時朱紫慶方來初逢剛卯人多健深媿高辛子不
才雅令任從金石罰毫情未礙玉山頹名流趨就車公座霜雪蕭疏入
鬢萊

上仙李近百花朝清興全憑閣物淘陶逕蓽泉蒼蘚菊庾園山景度單
椒支筇翼傑留名姓著殿進陰路不遥須倩青鑾歌一曲紅牙輕拍鬱
雪翹

題黃雨亭茂才 沛霖 應徵揚海道觀風卷子後

赤玉層城碧玉樓仙經歌彝醉無休何人駕跨雙文鳳飛舉天宮最上
頭

風雨回皇走四寰裨闕乃水佛燈青生公坐案生花舌說與深山鹿象
乾

和陳仲英太守 定縣臺灣見寄韻 壬辰

憔悴葉駭妾易晴微名頃隱幾曾棚勞人入夢慵蓬鹿達士欣翠笑菌
結穗鍾從東心北闕停驂未許老西湖唱酬倘到慈禮集恩尺蓮鑑興
不孤

江鄉時節過黃梅天外疎傳驛使來花木年泉容我嫩榛稚書橈待君
兩過蓬丞家茅屋鄰祁裕史才持節甚雲金闕夾且遲高仰白雲隈

題李華樵先生河下園亭 代

大化更枯荑中年閱歷興亦因日下無復見雲蓬羊鄭人迎海鴻詞
三千未能移鄉有遺老文獻歸因微

送周三衡甫李弟藝來之上海 癸巳

長亭柳色尚青青摘阮擊筑客能遣壺海天清曠處春申夜靜一帆
停

敬游焦山不果

陸鶴華陽隱上仙名藍金碧境偏幽山靈也厭紅塵客不許鑾鸞結勝
緣

舟中登敬贈諸同行

桑語濃斟玉盞紅臨岐高唱大江東長風萬里一帆去海上三山在望

中衡甫將往廣東

風雨聯床淚叱紅竹軒西畔桂堂東此行定作湖山長書能還歌匝浙
中蓋來弟將赴浙江統致湯大使任

當時醋蟻火炮紅今歌拍毫斑大東世新奎遊桃葉渡同歌淚滴酒杯
中楊上舍達齋孝廉自傳其先德仰之先生赴省試忽忽二十年矣

酒市燈場醉面紅狂吟併眺海潮東滿身花霧秦淮月拜手河橋上大
中丁表弟嶽青

今父揮戈日馭紅岷峨茅析遠朝東連橋高駕跨虹艇駛入重龍夏衍
中朱上舍潞生

槐子繞黃又杏紅車塵遞汶岱雲東金堂駿骨原無價任取隨驂御殿中祓禊亞甫

十丈塵飛諸教紅清時未許隱牆東廣寒宮殿高寒甚笑指名原在月中

己卯戊子 丙辰 丙辰順天試

仙苔古碧佛桑紅曾到金橋渤海東吏飲釣鼇拂榭樹垂雲互色日初中

庚辰秋予曾遊日本

錄科見遺

月桂枝高出手寒嫦娥折取賜仙看早知○○禁籞深如海不買臙脂畫牡丹

第二南華讀未曾青金丰骨自稜稜星風縱鐵摶雲翮身在蓬萊最上層

西

抹東墜笑阿嬰六年三五早經過海天失却珊瑚網縱壑吞舟奈爾何

立雪程門亦可羞槐黃輕踏石墩秋此刻氣無直要一鍇真能鑄九州

漢球十二律製刑部球表錫裏蠟置鉈鑊中令融化以隱義稱江浙間多蓄之淮南近有仿造者

不藉捷樊名常安混沌天鉈中爭一刻拯之助高眠便謝米提夷刑分

白打圈孝廉吾愧汝負此腹便

赧然增夏病莞爾就冬燈不礙寒沈鐵相期行仙銅驚人蓋白壹通理

卜黃中黃尉饒金眼圍炭獸炭紅休

諸公推袁大度獨汪三嗜蠟雖輕喻傳薪爾許忙數失能倒踢襪綫

料難量黃僕求法易毋為韜屢藏

不脛倆易走曝背或無心楊竈愕蠅聚阿房任風吹沸鼎魚鱗眠廢灶

鳳喜衰住尾梢材美甘為爨下琴

浮生超忽慣遠用賦閒多圜轉能無此推移一任他無由樊酒客祇合

伴湯嬰大好裴淚遞迴波樓樓歌

此中日所有俄頃幻矣深日歷浮沈曉年分上下來真真能奚手曲仙
是迴腸軒轅他人覓難容卧橋亭
浸潤由膚受色容美瞻處處行窟簷上聚當夕暇中趁九轉還丹未三冬
之用絕倫殺依樣壺施口笑胡盧
蕩漾中無定圖驍外可親阮囊貧愧澀鄂被曉生春世有揚湯者君名
入甕頻深甚處清篷雨致竹支人
樂昌曾破鏡到圓為形中有孔牡相銜用時合之合浦空還珠朗月忻同抱嚴霜戒不虞
能鑄鄉爾輝仇之于之鑪貶純青火齊功等澤枯
能慰冬郎辛冬官巧製成輪動參禪果不代付桃笙鏡裏嚴肥婢香溯
太虛生一圍和露氣交好若為情
蘭房曲夢後柔在小青歸昔之忘寒偏圓之試羅衣脂膏沈回溢面自
恐金水特謝驪山溶溶泉也咽稀
自是雲能受金無障可乘虛年長鐵石味道不模樣色相新陪鏡頻衛

舊署冰何人遊冰殿仙境幻夢騰
是丁西圃年伯用原韻
經師高隱鄭公鄉向字停車萃遠方門列玉堂金馬彥架儒天祿石渠
藏豈同北海誇尊酒爭效南豐祝瓣香三尺神仙成脈脈披蒲削竹笑
往忙
雜菜觀儀上仲丁皆數深負鯉趨庭大鵬六月去仍息鳴鹿三秋辭未
聽持蕩有人勤遠略下帷長自守遺經戢方圓籍注搜討卒歲優游愧
殺青
斜上雲行澄異書菊天深處橋精廬淵源集韻徵心得學乳元音刺腹
處遠攝曜曇無等咒近驂寡士短轅車齊身著作千秋業惠服道遥別
遂初
三策被陳者不阿胎簪派別遠經過劇應東瀆仍循軌苦恨南山竟設
羅捷竹將騰剌招鱷筋蘆鳴咽怨明駝庚辰偉績非雖迷鈇鎖支祈事

詎

未訛

題巘青柏照 甲午

貌翩翩量淵淵才軒軒五雜俎七襄錦萬選錢劍中俠酒中聖詩中仙

和李遁夫 鍾駿 六十述懷韻

名儒蔚起玉詵出徒武羣登衆抄場藝翼詩篇輝七葉龍門史筆備三長 先德革樵先生著何下園亭記 同舟儘有紆青客 裴樾芬 大光祿 逃產全非太白狂 省識蟠根仙李大庭蘭階桂一齊香

欲將幽怨訴靈均高詎雲天贈指囷 歲歉成災例當請振 十萬買鄰應不負 吳瑞甫 韋

尹比侍基相得 五千柱腹未慊貧里無蛟虎承君惠邑少螟蝗頌宰仁練逢近推枌社長東南壇坫更何人

園亭興廢感難勝却換紅羊物力增海屋籌添無量數瑤臺銑引最高層 聚傳黃竹江干女 同人集女樂侑觴評之 白壓藍田月下僧深愧雕龍好薄技登高賦謝大夫能

二首在後留別吳文溫 雙林 係之末冬詩

騎省遺編貴討思 嗣君伯迺才選樓新綴五臣詞琳琅巨帙尊先澤 選徐集刊誤 瓊玖佳章答故知菊井仙漿持獻壽蒲泉偉論藉匡時忘年許續耆英會顧近扶鳩畫百尼

閩百詩徵君生日侍 徐師暨同人游於新城初下歸飲 [illegible]

山夫先生 岳 出拜詩囊索題即席應之

新城隔人市精藝巍巍存敗葦戰荒碕誰方臨高軒荅辰覩嘉會壇坫經師尊雖杭頗李席真入馬鄭樊小舟衝烟來主賓淡忘言展抒羅椒漿及返林景昏草生暑眷西徒習嘲爭擲飲牛揚清躅磻磋翔九閣太行毓奇特六尋栩柏源訴嗟字山遠無自渴墓門披圖發深嘆木蔭有本根解繙橐駝書餘事憘灌園吉蠡聚衣冠三家自成村 今蔡淺閣姓聚族而蠡云 是徵君之裔 修名是千載安用計子孫去去轉孤棹人代多紛煩園林愜幽賞且共傾芳樽

祀潛邱先生生日 有詩概時作二律奉答 頃蒼波太史雲臣

轉綠迴黃事眇茫三洲陳蹟弔滄桑通侯即第冠裳冷徵士崇祠俎豆
香痛飲問天尊有酒長征徇敵橐無樓干戈滿地知何寄空洒君苗淚
放行
輕棄珠厓憲未周盛時柔遠重鳴鵊鸛但謹軍中律鷗鷺原忘海上
愁倉卒潰師九節度淫衡定霸五諸侯企弓陳草分明在鄭重藝雲十
六州

代張鉦夫茂才 振聲和人乙未

物外於何覓賞音新詩寄到值兼金思公蘿峽秋雲展情比枫潭春水
深傲骨敢題凡鳥字向身慚作假鬱吟我時接席斟醽淥翦燭傾談別
後心
檐外梅開索笑迴晴光貽宕倏逢乘一庭花木涵生意半榻琴書見性
真我盼停雲成聚首君從明月證前身建安高格悲蘆舊七子於今少
替人

一笑浮生已有涯渡江作客等無家功名自羨螭頭貴歲月徒驚馬齒
加驛使南來書嬾寄鄰人東老酒頻賒故鄉泉石堪歸隱遠眺青雲感
物華
惠魚莊蝶我忘吾世事更番集菀枯卜宅儘容名士穩移山休笑著人
愚家無長物書兼畫廚有山肴筍及蒲差半高堂双白髮即今返哺到
慈烏

書右呂佑諫治永定河疏後

馬邑初原溯朔州犇騰千里注鴟溝渾流已見災畿輔陳亦遞應知濬累
頭借箸前籌殊亟伐薪下竹自悠悠嘉名永定東無定慶席曾塵宣
宮憂永定之名。聖祖所命。
上公翕赫改編新入告謀猷勳嶽辰隮大臣方畎先豈請馮夷迴地軸翻運
風后駛飈輪疏中請停鉄路通津析木終歸海砥柱狂瀾大有人禱謁名王香
一瓣謂怡賢親王靈君來下慰。。丹宸

數

答程秀峰先生鍾

敬望微名附驥傳義貞畸行重當年美徵燐管篇原富鐫入苕華字不偏雅度幸瞻蓮社老清談直邁竹林賢愧無佳句詡高誼什襲珍藏蜀井箋

題段笏林廣文朝端秋林習隱圖用十五刪全韻

阜士秉微尚迥出人烟寰構廬邱樊際於世無謗山徑術邃鄭孔賦才淩宋班弱冠懷琴書民生抱痌瘝城市隱亦佳豈曰近闤闠簪盍舊真樂坦然儀節刪孤鶴遼夏心白雲相往還祇笑五斗米腰枉陶令彎時序有代謝升沈互迴環淫霖甚霑對大道紛榛菩詎因屏捷徑翔步快南山感此屏紛擾轉櫛迴奔轅秫田十餘畝老屋四五間方春柑与酒支節耳綿蠻涉冬夢羅浮緣不仙梅慳科號遲炎暑著寥掩松岡習靜彙殊趣亦足歌世閑古樹鬱蒼翠疏英鬱數編明蟾光暉暉流泉聲潺潺短垣列遠岫霜洗千螺鬟夜來聞幽響籬豆敲蕭蕭秋士賓逢殖境

嵩

澹心彌憫鬻予之佞狀怛怳學步艱斗室劍脊廉客坐詩勝扇騎驢事旅食妄冀紓青綸蕪萱爽氣高木葉黃秋風十鐵羽桂未天台攀閉戶歎荒蕪展卷增涕潸所忻眉壽辭萊綵有弟仕海東愷悌蘇貧鰥景光一以駛攬鏡華髮鬢何以素心人衡泌清且甫蘸菊剖蘆橘大還餘駐顏停軫仕黃鵠見月放白鵬生公善說法頭点頑石頑有時更揮麈滿天花雨雙房中奏雅樂梡若比翼鸞吐辭錯綺繡五色文煥斕絕學弗媚衆淡長為援振聲以鼓哀笳涧湍息潺潺又若時禽鳴小鳥磨不喧茶才老林壑何以請代患區寓正多事他族涵長姦斤削炫淫巧奇伎衍墨般近呿滄溟鯨遠絕西旅狎塞虜性貌獪島酋行貔豺昔者勤○王師詔特太史頒健兒彫長儽以軍佩寶鐶戈鋋瘴鄉指甲胄冰山擐紅衣慘肉薄燐血征袍殷飈輪逕飛電殲之如野獲尊俎誰折衝坐輸萬千鐶伸威仗通侯詒客辭令捌幅貢畫甌脫德誠洽犂靬○○庙堂待煩憂全局賴轉圜君恩賦邁軸不顧羣生瞻或畏元

徽 綫

規塵素衣易就黯冠褐日傳東近於手足癖祖吏亟追呼暴勝山君麓
堅卧返初服漱石枕清濺高蹈自蒼〻時情太嚬〻暫結烟蘿隣甫甘
尺蠖跧嗣宗最猖狂勿令白眼眼長嘯深山深誅茆蔓蔓賢

集唐再題二十字

紅顏棄軒冕時著書高窗下岑參生事且瀰漫慕毋聖代無隱者王維

題任承之集皇甫碑字中與贊後代

金石微奇古河山蔚中興望推鈞甚重妙並禮泉稱儀就衣無縫扪之
字有稜甫亭悲莫水珍壽更誰能

環偉摩厓頌蕤殘斷線碑任人嘲饌飣自我運鑪錘腹蓄千狐集斑難
一豹窺雲初尊手澤長此眷昌期

題祥甫舫貳尹小照

岸蕚齊雲嶽淪連明堅湖君籍錢塘原籍婺源大不甘市隱清籍占名區快雪貂
裘煙廉泉鶴傳癯書燈書味盡只不敗催祖令見仙舫先生時令山陽

遠

倒

前有祀圖一首宜在此

望益甫三徑期頤集衆仙豪傾金石酒量入水衡錢松罷長虬蔭花增
朵鳳鮮岑山遺派遠感通渭陽篇

老馬

駿足追風峻坂長知音寂寂古孫陽雄心詎共轅駒老下駟淫分棧豆
香回童羣汚韓幹筆渥洼自貢大宛王文昌佳氣通南極併作天閑萬
丈芒

留別吳文温叟

辟例揚州月二分扶歸滿袖水沈董詩人作誠亟摩詰俠客俟推杜使
君去日年華馳斯水往時勝友散如雲倚裝細讀梅村集愁聽遥天斷
雁羣

艾虎曲丙申

五月五日以艾象虎形或剪綵為小虎帖以艾葉內人爭相戴
之見荊楚歲時記王沂公詩叙頌艾虎辭羣邪曉駕祥雲五

色車章間公詩花陰轉午清風細玉莖釵股艾虎輕莊景端午食鴆粽詩蓬萊宮中懸艾虎井滿瓶池競簫鼓是也作艾兒

曲

碧窗曉鬢旭明瞳蹴蒜銀上押來童風度鬢衣令婦女如門腰宜楚國天中小虎微銀鼓玲瓏擷懸白艾雕鏤五翁以三賑之菊角嚥以五色之香絨相思子圍嵌皎瞳吐鮮瑛舌蒲青蕙爪牙拏攫毛蒙茸曼胡招拂黏澤對蓬山落頷鹽摶容光徊曉珀映酒鍾斑間玳瑁成淡濃爾微物生昌年佳名氷臺與雲聚求富詎待三年功憑藉威勢爻態雄履尾騎背紛老宮入穴溝子徒夢夢瀝圍絮者鶴爰爰籠服邪遺俗荊楚宗織織砍印槭守宮袜繡鷃鶴鉤金蟲乃等於蒐蕎蟲蟻可知狮吼南河東落杖見嘲蘇舞翁或哭糧救國堅牢不成類拘銷英鋒汨羅憑弔雲均號鐃復夫矯馳游鮑翠鈿突鬢歡隨儀被除不祥遠墨之棘猴三幅茄牛同詩涼簡公先沂公更追歡事蓬萊峰歸被鏡召軒轅銅明眸皓齒

雲屏通馬岱一笑撑芙蓉

擬庾子山擣風詩用原韻

玉埒映金鑣遶鞍折柳條遶電驚鷹出射雲文雉飄黑頸游俠貴黃鬚素氣驕却傾三百醆扶醉不宜橋

甲第聯青瑣漚汀對字兩齋等下階去趙恩上堂未駿馬廐中無翔鸞鏡底迴新拜君王賜傳觀微灑杯

獻賦椒壁下飛觴蘭渚前帶霧馳遷轂和烟邊乙船戲牽長命縷歌成

芝蓂蓮思君不可見一見一忻然

小范廟宜春被香殿你陳遥吟滿園樹空遊上林人二月花驚眼三晡酒點唇新淺濃天底抽豪賦陪神

太原有逢隱匿入武陵原真稽山為障宮窟石作門衣冠樂古處亭榭幻名園絕憐劉子驥迷路坐雲根

舞雪童冠聚競作暮春遊東蒙新豔發南浦輭波流和絮時爭路清歌

不隔樓持謝郭朱輩茲出傲王侯
海上刺船去蓉〻訪成連商音動四野高風獨七絃剡溪權竟返華林
騎不前兜綿彈指頃金石駐長年
松鬚珠絡鼓杏靨碧油車綽約靈和柳偏反閑道花隔座移箏柱同行
豔舞華文君送酒至錦簇帽檐斜
江鷗狎高殿棲雉雄平林吳歈殷勸客荊艷助調琴竹豈霜以葉榕花
歲寒心夜動金精宿天高冉冉深
春來憐桃渡秋心看桂堂璇宮曙鳥遶樹金屋蓋栖果釵晨殿增鬟麗鬢簪
風送香雜懷南樓上高興倚胡床
錦市銅山徙離思暮遠飄鳴鼙遶殿鄉拉鐵戀嵩陵笛咽桓伊響篪聽
弄玉洞都亭〻一回首空悵蓬蒿
春睡南極極結遇北山雁下亭甘魯酒高樓怳之歌雜佩紉蘭蓮初衣
製芰荷夢者概得及但覺紅塵多

龍壁金題燦虹枌玉桁懸深喧新逕竹爽挹倒垂蓮萬子若相逐歌兒
萬不前衣香滿屋裡樓上渡駝船
手版盤螭落眉峰濃翠春錦織簪妻美琴彈卓女低衡陽宵唳鶴函谷
曉聞雞且掩芙蓉幕難勝鏡裏啼
黃旂紫紫氣車騎舊經過樹圮月仍照池湮水不波窗扉閑玉女簾押
淨銀河為問張平子未礙四愁多
蘭亭看刈蔓柘館聽提壺公鶴能騰乘侯鯖空溢廚河陽花爭滅茂苑
樹門巷蕭輪待故宮成廢墟
拓地異恩豁通波略彷長臺非近臣賦只詠長楊屋喜狂花滿牀堆
落葉香久羨抽簪客披襟納月光
平柴方春醼臺城詰旦開雙鳧跕水渡五馬過江來薰衣列寶鼎燒燭
引長杯屏後管絃集何勞夢境迴
長愁付孫楚清潭近阿戎寫風今下蔡鵝鴨舊弊豈君苦秦投尤臣知

晉有弓策勳張武謙未欲說盧中
危甍文鳳咏平隱登魚鱗望遠洛陽戍懷歸隴水人小草晚逾碧繁花
雨自春停鑾休疑問羅敷自姓秦
不著謝公屐偏沉習家池清泉沁脾淨和飈拂面吹鸜鵒膏試劍蛺蝶
粉黏枝送臺荆臺上明鐙照鬢鬌
澄雲黯孤嶺冷月浸高臺鸚鵡籠隨客鴛鴦錦半埋搖落仲文歎流離
宣武懷若持河朔飲使君堪與偕
來日延可惜百年俱芬菲小院鵑征舜中川鷁櫂和無勞攀翠幌未要
挽罗衣趙李徑過久淩波人未歸
冠蓋馳長坂笙管坐中流細葛初調帔飛英亂入舟紅邊楊笑塢綠外
柳迷樓塘枝撟鳥嘲嗄浪錦鱗浮即茲風日好相從曲水遊
仙柴假瑤臺金膏三兩杯傳箋兎園飲應令雍門前山濤接䍦至阮籍
披衣來雲母遮叢蕙雪兒歌落梅迴波儎成石空應含笑迴

杭州作示蘇子瞻

中年兄弟更憂患勝境湖山見麼興漫以東隅嗟覆轍每依南斗戀飯
稜梅邊孜鶴情俱逸柳外鳴騶笑瞎騰識向拱宸樓遠近淫丹夜指隔
谿燈

建牙吹角虎林濱袁帶從容壘新松漢已迴供使節鑑湖長乞賀暨
身金半耳見應微瑞鐵騎往馳竟抗塵肅拜棠祠餘涕淚支持金局定
何人

花園橋歇步月

勝境東南說武林西湖西子德情深沙河月夜清寒界不放遊人出湧金

題海天晚日圖之五 虞羅叔醞茂才 振玉

驪龍抱珠睡不起紫微參光正氣死晚來樽桑挂銅鉦金碧為空燭莫
見權璫枋國亡勢危東林賈禍清議持被鱗敢言者誰子寒蟬仗馬徒
雲爾為戰袖中書諫草狂瀾隻手挽既倒羊毛徽免呼乞出有田歸耕

亦云沔陽上谷烟塵胥聚華亭斷延秋門五馬浩江一龍出半空頻
識朝廷學屋山風雨大作恐欲敗天高間海若義士甯采西山薇上仙
長蛟華亭鶴趙公皆同歌明星擊奄鎧硯皆熒熒環物並世竟兩見大
丐寶玉同儀型紅羊劫東黃市沸衣冠嘈回憐忠裔汨羅江致賦招魂
恍覩罕旌隱轅至朱門零替良可哀千金散盡那復來一片故壇易還
我滿籠邊子胡為乘槎漢溪通流近合浦手澤摩挲物有主劇心怵目數
千言陳都韓陵誰可語器因人重天心殄呵護定頃鬼與神及今生氣
遠純背墨刷幻作雲霞皴碧樹曈曨珊樹瓔珞紀復中天慶復旦大名永
永壽貞張海水不枯石不爛

答陳大伯客壩

年來息影讀書臺靜坐徐參却病方老樹高番蒼戶蔭好花時送陽簾
看拚蠟酒殘人呼俗時因病喜苦詩留友最良飲取間中佳勝趣任教
裘葛換炎涼

祀圖初感遺夫下世有作

誰修壽比金石堅李侯健者今九淵景光駒隙年復年劇譚抵掌應淒
然元冥司天日轉暄米薪珠桂論百千朝報斷烟來偏反司農仰屋夫
何言祀徵君者紛聯翩況我先籍同太原塔頭風葉冬青翻何時酹酒
隋倉前故侯邸第蒲葦天老補捉麈參枯禪人生中歲更渠患伏飛真
見蟲沙猿

書事

將騎果下馬一戴海東鯨負弩才通使櫜弓竟弭兵息息頒鐵券蕩蕩
失金城庶耳春潮長如聞奏凱聲
歃血藏盟府昭回四體書石蚨移屬鬚玉魄蝕蟾蜍佳氣長陵樹飛行
下澤車皖公山色好歎與何如

憶李仲坪司馬飆森西藏用王漁洋久不得宋荔裳妻孥消息韻
天南新鳥道地抵古魚通黑水雍涼界白雲荊棘叢未堪輕畫界當使

直扶蓬重譯紛來市羨閩慎亞東

酬溫叟丈

淮海風騷歌何人得正聲觥觥今季札巍巍峙長城雅躅張三子鴻詞楚邢生即看執牛耳文詣任縱橫弱冠參幕營名家漱六編補亡尊東晳傳學媿彭宣移竹中年感琴書自在天師門重迴首泪灑墓田烟

鴿〻三珠樹營巢翠鳥投海南新月旦江左舊風流要幻陶雲物序沈同露匯應知懷絲筆氣象可千秋

覓醉青溪市狂吟日幾回鈴晨參蓋在席帽却归来情緒抽成蒲葵心壯未灰江山若尋勝同上兩死墓

玉案金刀贈美人空傷情欲酬多長物為壽引深觴近位高軒冕遍下里彷彿東方大疫猶恐是歲星精

西域回氣戮東瀛倭寇絲下汝臺上健敵歌帳前趙泉石容清隱乾坤著腐儒眼中吾老矣珍重辨岐途

書吳越春秋後

越溪村女豔如雲薪膽居然慰故君一舸五湖輕載去論功端勝習流軍

草長荒臺麋鹿上花圍春殿鷓鴣飛霸圖轉眄俱泡影壯士何人畫錦衣

溫叟丈將出山詩以泥之丁酉

蓬萊清淺海揚塵長爪麻姑黯笑人蘭茝心香應解佩芙蓉手把漫乘真息吹野馬棲神早光炳天雞紀歲新精衛鼈靈同妄作曼吟搖首歎頻〻

銅雀臺

曹陰翳危臺烈風吹不開鄴樹沈〻匿漳水湯〻來疑冢半蕪沒兮香良可哀檐頭双瓦雀嬉晴啄劫灰

題老來受用図

壎工方應祥覃思渺慮忽佚繪人物精奇古怪令人色幽喜情
，幽悲胷分昧分莫測其端偶如子元慶師其六爽法作壽者
相予命名曰老來受用見者拍手頓足捧腹哆口噫謂与神
荼鬱壘終葵蜀祖同一倘恍而迷離因系之以詩

東方曼倩歲星精南極壽昌耿耿明西膳金天啟映庚北斗入宿注長
生黃中瑟瑟蔚蔚。聖情。。祝德九五為日升月出先祝。。黃陸
後豈庭乃願留得鶴松猿鹿之遐齡

養生有物玉金液故移魂農甥增庸慶以詩來賀即步原韻

撇日烘晴近麥秋林塘小築愛清幽荊榮長憶人千里瓜剖新圖地五
州宛委書探神禹藏逍遥篇暢漆園遊東牆文采今何似振旅深知宋
玉愁

誰識千金肩後方自將鼎灶就雲房草衣端合依初服華袞何堪映繡

鞅

裳物外烟霞需供養壺中日月特寬長卦星指水無佳構深負溪西舊
草堂

弭漢川毛竹川明經

七澤三湘向閒多騷感人臂秀同雁步派遠氣益振豎利與夸農漢陽
挺閒臣既棹詞囿鞅兄扶大雅輪前事漸凋替誰欲歸樸真鷄洲遠且
遠草樹交芳春高燒遺世士奇服守葛中願言叩幽扃懷古訪隱淪
繁罍息蜩沸仍見漢川史腹羅晁倉書手持卓氈酒浩歌裂金石真氣
溢戶牖不知蓋廬外宇宙復何有徊徨滄浪客大集垂万杓西鄰与東
岡清光曜先後更留晴水吟頑艷洗氛垢名流向世出奥區鍾毓厚鄉
生恥蹙屈徼倖得蘚苔嬌女信妖好鹽姨忘奇醜企揮晉賢塵媿覆
漢儒頡傾倒漢上襟題以壽耆耇

壯歲志九天縱翮淩大羅罡風一淒厲鎩羽即樊阿豈不慾高騫老親
髮已皤槃槃沉多材蒲柳用則那以此席塵躅營構甘軸邁稍遂烏哺

感白駒夢寢夜徐帝嬪更語殿壁
仙宮冠飛壁張徹鮮賞來古香愛憑夷殿欣聽涉鬼國無
蔣侯用坟仙峰佛印玉版共參禪乃者天聞思之契知間
日助滋兒頭甘凝壹相照
汝清壹汝二福汝不壹聞壹汝何欲汝即清壹、三能心壹清汝仁清壹歡
顧立石足
日助待悉頭甘相照待原名澄子次兒子乙未冬小閣堂
秋有十萬卷於汝既無勿長物守青穆保補美先正閒清居詩四味
閣蘆邊笑、定徒爽二西園高處
題族姪壹南兆碑柏昭一
乞乃性靜乃心毋勞乃形毋搖乃精乃精利有彼往無不則
聽之倚壹鼓閣
此間花詩清徒小後荊州貴妃規訪神定朝廷壹愛慈眉愛接如

出為巡按久無端倪改命黨魁王相與師撻伐果入其阻海
寓敉平洋〻洒〻荒〻唐〻共造言幸諸封神其取義襲夫
水滸噫南疆解體北地操戈跡係往朝感深來者暑夜岑寂
匡床卧聽卒成四律用正雨儀非僅讽杜十犇伍鼓鬚寶遠
證牛小姐諸葛先生矣

戲將野語演齊東籌火孤鳴草澤雄豆逗世情迷里白裝璜鬼物幻青
紅細參一串牟尼數遠紹三家学究風敢向是非身後事作場高唱任
盲翁

藝文山失垂顏色教戰宮中蓂異闌洛浦神犯朝共夕巫峰仙子雨隨
雲木蘭唧〻青丝鞚石砫戟〻白練裹擲果滿車忻有屬化醯一笑付
絪緼

百八丝緇幻似真村旺負鼓甚精神金戈鐵馬彷臨敵銀綬銅螭獨有
人廣考漸凋垂白鬢建文佚老點蒼身長干夜数蒲牢吼羊刼息〻德

廢塵
精忠嘆血迴陽九皇覓攢眉憾大千藝啄王孫来太疾蛇逢帝子哭誰
憐倉皇君勸長星酒羈泊臣歌寶劍篇凄絕金川門外柳啼烟江寂自
年〇

春雪歌 戊戌

鄠杜少年貂襜褕邯鄲小倡蟬璫珠膾銀羹碧歌鳥〻洞房九曲圍紅
爐搴簾泥語留鬼無雪花撲人如掌鹿鹿促呼双鬟温唐蘇今歲梅柳遲
葢數東風狡獪嘲朽枝出門咫尺漫瑤壇天工幻寫安上國節檐封塵
炊烟寒朱傳樓蔦新精傳廚王孫龍種泣路隅豪侠軒眉偎罷姝縣官發
棠星下符石壕有吏勤催租秉燭夜遊樂斯須大裘廣厦胡為乎我擕
秦箏吹齊竽子刺越舸調吳歈芙蓉手把神玉鉞日歸日歸摸鴉鉏祥
寒膏野釁麩蘇流光遥隙馳白駒白門黃浦通侯都殷〻闐〻銷金區
東山丝竹杜寇虞一擲百萬供樗蒱彷彿珠桂間歡歡幅巾老子山澤

此下另紙 秦山二首

癯抗談豐熙蕊淚俱莫陳頑尾飧著藝春城佳宴忘朝晡

自題裸立柏照侍立者渠兒甫四歲

松幹直生荔支旁挺解衣裸袿遲迴急景賦爾風毛承予藝翼操危慮深最哉孤孽

題滋兒樹仁孫柏照集詩

以介眉壽永矢弗諼勿替引之宜爾子孫

送巘青之永嘉縣丞任

三年不作西泠客一別將探北地春美汝英英成早宦憐予草草尚勞人將赴省領咨北上墜淵加膝須臾事努目低眉夢幻因至竟○○聖朝無廟政乘時龍馬自精神

用前韻再贈巘青

渚蘋淑蓼各無[illegible]岸柳汀花自復爽五兩短蒲催過客双声越石送鸞人黃金駿骨真非幻白玉羊脂果亦因夢禱尼山繫麟彼蕞祠何苦祀

祆神

題陳際雲小照

羣作趨朝宰誰為隱市人騫騰奮翼翮澹宕鷺鷥身小草空山秀孤花大地春顧言接芳躅長訪葛懷民

又題代

冷月三冬骨高雲萬里心蠲除梅鶴累要在入山深

卻小村中丞上海園中蠶丝結成羅馬字母叔醞以卽片見示題一絕步歸之

岱來入扣必丝丝歎息微生物有知羣向辣丁研篆畫凡將急就付傳疑

題蓮溪和尚白描浣紗圖為章小秋麟尹傑煦作己亥

善哉祇園僧工繪苧村女色相初不著傳神在阿堵髣髴越溪濱浣紗默無語麗情艷素質效顰忘良苦春波羅綺香殿角罷歌舞鴟夷悟空

花一舸相爾汝

竹川明经以诗自阜寓来赠馳東奉答

三年我悔識君遲落月停雲一夢之竹葉狂傾真肺腑梅花香亞古須眉琴調東海徵高宴燭翦西窗繫遠思莫唱黃岡久銷歇漢川诗叟更權奇

双鯉遥頒尺素書近来清興定何如杜陵詎曳朱門履彭澤應甘栗里居顧慙登龍名美滿傳因附驥術粗疏呼童掃逕戀賓榻留遲高賢證太初

日人井原鶴太郎顧学诗以絶句挑之

壯遊聊勝侶觴詠集横濱為領櫻花盛裁箋贈答頻

笑無曲園才敢録诗弟子暖暖東海雲依依西泠水

壽胡子敬廣文逵槃六十

天章端明兩學士港深经術研至理後先聘譽称大儒淮鄭迹軌策駿箠鋒山髮秀射水清中有麗眉絶塵軌問字侯芭既隽特立雪楊時久抱企心備俯鳳雕龍才金閨通籍餘事耳壽人壽世古所欽橘泉流丹授桃紫雲中君今纔去來鼓瑟調笙集衿屨妻值賤士戀孤辰蒙亦二月二十一日生華堂觥進周甲兒南陔小草雖芳芬東海喬松彌巍偉贈我鍇刀英瓊瑶將以报之青玉醴天上風逕箭韻發人間竹肉喝凡鄙軒鏡皎皎雙鵠舞照見朱顏少年子無端搔首更素顛電光石火那足恃苦吟短髮拈鬚斷狂歌長聲歇未已即欲携手達萊峰溟渤揚波道荆杞望眼賈胡蕃矣人老漁擲竿鶴對死君骨不許允祓黨廷試竟供衆口毀名山德業垂千霜坐擁書城抵百雉走松達者非隱徒何當同奉地上履

節彼

節彼南山石決乎東海風鬟仍琴鶴亟澆與棘蟠同聲視懲留後。。
倫宣見玉公材宜慈汗馬見遲有感哉

夜合二十韻

乞得宛胸種因探逃頓奇諺播雅約浸酒進杜羔屈疏碧排玉翦鶴紅
傻作丝豔傳花狀妹細剌樹雄雌撒慈相因倚孤芳自護持拂籬呈笑
鬟窺檻蹙愁眉蠲怨佳公子淥妝好女兒香風董翁翠淚雨和胭脂繡
被新裁就銀釭朗照宜衫黃輕未褪袖紫猶低垂留枕通情悟圍床青
倚思馬嘆兮的爍雄扇歌威遜適值高陽興傾城下蔡姿安豐翹清午暍
蘸暈薄辛夷南內盟同證西高夢遠馳無言賓夕月盡態覺朝曦誰倩
金鈴繫應承玉佩遺青棠英粲粲烏賴實離離捷悉蜂迷境蔦橋蘇賴
時唐家舊宮殿畫本滿屏帷

塵十二韻

淨土雖容汝漫天爾許狂雨餘原澹定風起即飛揚忽掩三霄紫全迷
九陌黃冷封貧士釜膩拂美人裳和靖清無垢元規汚可障儘容烏帽
杭一任罕幃張事逐繁華散蹤隨落葉藏南鄰空瓦礫東海漸滄桑撒
帚供童掃行縢笑客忙匆匆驢背穩滑滑馬蹄長辟賴珠為佩磨看鏡
有光驚飈吹大地咫尺見康莊

白下迎神曲

神來兮夷猶降九閶兮脂松輶雷隱轔兮風飄飄山鬼瞰人兮靈均愁
來兮來兮階層臺兮薦金罍兮瘞蜜燔柴兮此間不可久留

白下送神曲

神之去兮怡怡前鳥旗兮後豹旂爇沈檀兮芬霏微青玉案兮弓錦衣
去兮去兮竭誠素兮鏗鼓護兮秣穆駿以遵路兮嗟毋旁皇遲疑為

有感

難禁萃長嘆飛日苦憶花襟雪聚時石枕睡醒成獨笑金巵碎把玉吳

照亂

為罪心符在供機巧白首盟新重解推廣德文書遲懶奇凄涼雖口未
恒飢

鍾馗誇官圖

鍾馗或解作葵或解中達或云菌名或云椎名或曰唐進士者
本唐逸史開元遺事考後漢有李鍾馗隋有喬鍾馗楊鍾馗北
史堯暄幸名鍾馗字辟邪唐又有張鍾馗溫鍾馗升庵外集曰
晉宋間人多以鍾馗為名華叢曰六朝已有鍾馗諸取名者皆
以鬼神為名是必指於唐開元也圖中二獰猙鬼舁篋輿中坐
鍾馗猩項翠鈿佩皁尾珠著吉莫韡須丹戟張前一鬼持長柄
紅羅繖最前一鬼奉西施褶袴高奉名刺尾以金鈴小犬後一
鬼抱古瓷嬰嬰插朱榴數柒綠蒲數莖昂藏傲岸類達官家奴
蓋明制新授職必誇官三日故京國交通摹傳以見印墨復若
之甚乏貴也安遣摹命意雖未能望吳道子周文矩石恪楊棐

之設色奕翠巖之深墨之鍾馗圖項背無翻空出奇嬉笑怒罵
寓諸尺幅差可與趙千里丁看鬼圖羅西峰鬼趣圖宣瘦梅鬼
圖並資苑林玩賞已繪者山陽趙君子布故人冠山老屋師之子
簿籍稽三界鍾馗俗呼判官云司冥府尺籍衣冠重一王頭銜炫朱紫懷刺出蒼黃後
從軍持奉前驅暑蓋張元鄭元祐鍾馗鬼圖詩云前驅肥身兒短黑又云後從衆醜服厮役南山多捷徑
天子正當陽
未列昇仙籍欣登選佛場豆花頭踏責一樣脚韡忙驅厮腰橫劍朝王
袖染香板與屢奉養退食戒常羊
衣冠優孟氏偶偶小登場丹扆恩殊渥黃壇飲甚忙驅人點鬼簿贈汝
辟邪香難弭迎秋變胡奴石牧羊明皇夢鍾馗在阿華山未出以前
夜行誰衣錦一第判仙寰貢已珍西施文休消北山成即歸往化移宅
勤懽顏小妹憐兄貴子歸別派潛
馬蹄日須鑄天姿不拒圖如畫階下語卜夜殿中趨金藏烟霞伴琥珀

日月符曾闵伏查耗劄目近能無
鍾鼓應笑我茂樣未授時聖戒緘其口人情相以皮阮瞻空著論蘇季
早陈辞遂志業衣好甯堪喜化緇

讀史

聖賢制禮防要在振三紀朝廷頒令甲一一衡至理木本水有原性生
愜戚喜千秋秉化人誰能并鬯此本身作之則可以貽孫子
從來毛裏翻詎等秦越人宰我安得錦燧火遵先民凱風吹棘心桑鳩
鳴向春頗闵帷堂哭亦復涕酸辛多為論薄厚苏事闵天倫
牝雞闵晨響貞木多醜枝甚感卞機敝聊存三妻暉哀哀並露歌闵以
荆巫嬉鴆衣誰家子掩袂雪歎歎奇有裂帛彥裀胎北龍鬃

題念道人獄中絕命詞冊子

冊本色安吳先生所藏置行篋中為盜胠去展轉鬻諸海州婁
氏婁以歸之杜司馬爾康云明桐城方澤霖作考明史方震孺

宇孩未壽州人原籍桐城天啓朝監遼東軍為郭興治所構繫
鎮撫獄思宗赦還宏光間擢右僉都御史巡撫廣西馬阮扼之
憂憤卒詞中未見澤霖字名亦收析詼詭雜聯辭識末書念道
人將化業蓋其時法網甚密懼其子孫出此賈禍故不得不用
別號深自韜晦也
寵拜豈逢迎罔報至尊臺人催就獄蓋士吏何言與治爰書酷元標
直筆存不違遷卒婦誰解獻靈飡
正學存仁俊精忠見壽州狼驅終我跋豺犬肯遺羞羅織河西賤經營
薊北愁百篇書教孝黃石齋先生在獄中寫孝經百過輝映而藉因

祈雨竹枝詞

處竹十日禁屠宰豬尾燒餘雨注盆昇送鐵牌祝謝降微闵亮庚光裴
言二月初一日雪五月初一日雨裴家云九盡雪滿百日必有水奇驗
五月十七日夜星雷而雷

十六月蝕既十七皎夜光欲忽一長星燐天萬丈芒自东没於西其色
紅碧黃琴聲淵鼎琴推車来阿香斯時苦炎鬱露坐圍匡床驚疑互耳
語又知何祲祥振襟讀書子鴿異田舍郎云樅九冋鼓元戎行折傷吏
有樓櫓震視覩墮吉方瑞主產岐嶷稜善恆徐慶俄傳鼎覆餗恐遘龍
戰殃衆非勝獨是羣國乃若狂醫昔傳騎箕五丈秋風涼三楚征苗師
一夕哀明王大任詎輕降列宿疇能當況精计盈術令德商弗彰茹蠱
被文繡遷易卜熾昌宿州見天狗五石賈宋疆流火此應候凶祲非橈
槍專家事推步七曜軌道詳重力吸凝質重譯多召臧南蠻近多壘遠
人漸被猖磕○○聖切殷憂亂言服刑章烏星崇職司龍门勤世藏扪
舌勿喧嚣○○君呂敬明良

螢

上垂旁明星下飛一螢火点著熠燿光以佐讀書可巫山雖人衣隋苑
帝子酒終随腐草盡化生太瑣瑣

楓菊圖

秋色如春色仙心亦佛心吳江與彭澤兩地愜幽襟

紀異

己亥六月既望後叔半西南時有聲獻師宜儆伐蛟令未是天鳴及澤鳴
祀閟祠畢飲福於歐舫
潛邸契鴻儒通經道不孤嫠家隆形訓偉著德充符尊自中衢設輪須
大雅扶棘門新壁壘及此頹芟蕪
十載高軒過孤僧靜室閒聽經情豕蠹廢餌咲魚頑携酒出藭若譚天
集葦間攝生握真諦未可五禽刪

挽歌

白日苦短青陽自經未知漢北塞何似城南楼蟬鬢久倏已翔鶴詠終归邢進者良
雖月出春蘭秋芳不長將三五月出五千茱萸　鳴鳴不喊音聲不勝之幸来附樂
煙尸鬱尋伊果芒茫蔡蕙疾風折枝蕙温徐被猶蹇翻慨正直逸拓值之午女學

此首立雜著衣雪三詞後和鈔在詩內
○依一格

調寄柳梢青　和胡虎如過開州郭外題壁韻　時出都寓滬將返淮安　己亥

繡軸銀鞍春申浦畔蹀躞香驂鸞翼雙雙鷁魂七七鯉膽三三。頻風飄逗羅衫點點枝鐙明酒蘭豪唱罔東艷情淞北旅夢宣南

讀李太白集

倦奉文光萬丈長夜郎遠謫年地僑前星至童雖淪蓋宣詠隱蟬諸太師

讀史

太海涿諸漢中太有四山蛇虺十連在庠翁著為雄稱。微畢德咏

屬生非女婦之色石鼓文補著書

謂樣王祝蹶者諸九重夢與比斷陵比鳴儀樂樂孫由淡生物長計董闌

竟何言草草祈禱敢推花鳥鳴春

十歌

寒夜不寐俯仰身世感從中來作為十歌舒鬱云爾不規於法

嗟九歌也

父兮生我慨慶鳴八幕仙化夙猴笙晉客留像記未得矯首白雲間

極嗚呼一歌兮歌聲哀松楸蒼柳霧氣來

兄兮望我傳青鑾夜深猶課侄不眠白日淫森大作忠隱鵬降庭荊棠

蒼嗚呼再歌兮歌聲悲奇文彩義今賀誰

姊兮慷我嗔恚生正言姑捺劍氣平社酒竟之治聲術果飄式穀可太

息嗚呼三歌兮歌聲凄女嬰磋咽長街西（姊遠丁住西長街）

妹兮婉娈婉閨儀母怒責我妹解之暑花一現彩雲散微蘭遽損莊姬

笑嗚呼四歌兮歌聲傷秋墳詩冕唱北邙（妹遠鄧住車橋鎮）

姪兮與我幼同塾（貌煙願堂姪源）十載燈火風轉轂聯翩驂鸞朝太清天亦老

聘長不生嗚呼五歌兮歌聲烈莊去烏衣鵑啼血（今第鵑弟玩姪相隱不祥）

內兮故守多逢洲蒂星來歸及週病枯枰半扇空闌柯我理舊屋第四

沱嗚呼六歌兮歌聲楚氷心玉質一杯土

兒兮襁褓咸國殤（三兒潤未周歲夭孔聲）慈烏失哺草雞腸而我雖減向平累矛

舊本

未字語動深懷嗚呼七歌兮歌聲行結〻雙翠眉三絲
婬兮乳我良有恩时入我夢慰我存桐棺三尺供風雨歌奠株漿拜何
許嗚呼八歌兮歌聲憂保母帖在人珍双
師兮書紫璺師憂我以書乞鈍質愧不識之乞一夕後堂微丝竹蘭玉摧陨
那忍哭嗚呼九歌兮歌聲高窓雞闕響荒雞號
友兮之音坐之容谷以兮凋齡登鬼禄厥東生楊仰之程傑人陳竹館譚
謹酒氣清何人拊手吟月明嗚呼十歌兮歌聲輕飛絮隱萍蓬難合

小方壺齋帖體詩存

南清河王錫祺著

辛未

多病故人疏人

記得聯床約長安有故人知交疏此日多病累閒身誼久敦盟笠憂常
患采薪藥鑪誰話舊竹榻已生塵鏡對黃花瘦門封碧蘚新樹雲空想
像風雨惜因循剪韭懷前度覘荊證夙因褰陽留好句蠖屈致時伸

知更雀 更

不与凡禽伍琴堂偶一鳴魚跳空驗候雀噪即知更顏尚銜籌寧音飯
巷析清报時無爽失代漏最分明樹杪遥闌後簷端異喚晴何曾同鷓
鴣未許雜雞鶩慧舌應羞闕靈心亦自足悠然庭外鵲隨處暢幽情

壬午

袖中吳郡新詩卷 新

吳郡尋詩侶樓遲白傅身酒餚襟上舊 袖中新起草雞林重看花

虎阜春御香董隱之綺思謝陳之差巧囊盛錦堪憐鬢似銀朗吟溢浦
月淨涴泓庭塵豔福消紅綺浮生歎赤貧杭州勞夢想對客話遊巡

桂花香裏同高第 同

置身最高處未肯与人同及第槐花候探香桂子蘂相期邀夜月得意
共秋風驚嶺仙偕上蟾宮路暗通寬裏聞渢渢霞液沁融融名直先多
士雖誰寄八公前身金粟證隱語木樨工頭結長安侶徐看○苑杏紅

夜泊秦淮近酒家 家

小泊知何處秦淮夜景賒近城千萬戶賣酒兩三家艤櫂丁簾敞開尊
爰市譁畫船雲不隔綺閣水之涯月色明如鏡風懷艷詠花香應流瑤
珀隨得撥琵琶旅客心緘雁歌樞誓館鴉六朝無限恨奮筒悵繁華

其二

暢好秦淮岸秋深向酒家近看天不夜泊在水之涯畫閣歡傾盞蓬窗
靜倚紗座傾邀月明聽得說風華漏永明燈燦聲繁絃琵琶唤呼桃葉

便門對柳陰斜聽客胸襟鬱雖拇戰譁莫談三國事商女淚如麻

樓觀滄海日觀

獨上山樓望流流有大觀長空推日出滄海極天寬晴岸凌千仞殷紅
躍一丸潛消妖唇幻驚起老龍蟠晃漾生精彩光堯俛怒湍三宵飛棟
蟲五色寶稱攢春觀多遥練搏桑貢巨盤何人靈隱寺卧眺岳雲端

江山為助筆縱橫 橫

相倒值州集江山助盛名共傳人惡筆都為筆縱橫遠派岷峨接奇峰
岱華爭豪真摩健鶻勢欲吸長鯨畫意能涵入詩心不讓平烟雲双界
合珠玉九天生放眼無今古揮毫見性情語州吟思逸意匠極經營

鳴鑪初喝第一盞 初

一入鳴鑪喝王郎氣概殊宴開高第後殿敞集英初靜序鵷班晝親頒
鳳詔徐恩霑膏寵近鑾過岳雲舒圖圖天迹侶蓬萊頂上居其音殊雅
雅餘子德魚〻補袞祇先煥派金帖預書榜花欣共擷對策相○形除

抱琴無語立斜暉 暉

瑶琴彈一曲悵望已斜暉小立翻無語移時獨抱歸綠陰生冉冉蒼霞逗微微深谷鳴禽寂晴空遠鷺飛錦囊吳自負珠柱客停揮夕照明珠軫薰風動袷衣消閒惟遠徑相近即柴扉欲奏平沙譜知音世已稀

已丑

阿房宮 房

一片秦宮闕何人弔六王山河悲軹道樓閣起阿房犀革淩霄矗虹腰卧水長城亦甫不夜地直走咸陽羅倚春無價槃蘭霧亦香歌兒紅雪曲妃子綠雲妝往蹟成焦土雄心笑始皇宵深聽鼓念閒客感興亡

鴛鴦亦綺杜蘅肥 肥

池水春亦綺鴛鴦逐隊飛未看荷芰艦却喜杜蘅肥戲浪花成簇牽風帶滿圍紅迷中歸鏡碧染釣人衣畫檻文震暎銀塘曉霧晞晴流江鷺共秋思渚蓴非南浦參差樹西湖遠近磯遺仙唫興逸佳句錦囊稀

雨意鐘聲敲破敲

攪破深閨夢疏鐘百八敲風聲聽漸住雨意散誰教涼遍秋千畔彈箏夜半交霜濃纔試梓雲薄不能包蓮漏沈花際蕭牢殷樹坳催甫蟾吐曙鷺起鶴離巢院悔新裁竹盒偏近構茅升庵詞待蘸白倩小奚鈔

公孫閣与頻考姹爭車 爭

考姹無修子公孫有盛名甲方新鄭授車竟大宮爭豈賦同花什而忘贈策情鷲霆聞一叱朗月滯双行捷足誰先得雄心兩不平鶯孤寥有色驄馬噤無聲觀者惟愚輒斯人愧倚衡于遠追帶及拔棘怒交并

寒鷺守冰池 冰

不畏寒蕭瑟平池水淨澂多情來野鶩竟夕守層冰敗葦風成陣疏梅凍合稜心隨鷗澹遠夢笑鶴蕾騰耐冷三更立經冬一片凝荒園晴日瘦別岸茂雲蒸飛鳥初徙啄遊魚負未能義山詩思迸折簡與招朋

見愁汗馬諸戎逼 戎

江共擕東風高下樹南浦短長隄調吉順花雨驚心感紫流山深蒼霭合絡曲留陰遠恰〻傳鵑語殷〻語故樓○○皇洲春景醉處○○制

白射歌

小方壺齋樓聯存

南清河王錫祺著

挽黃春溪世伯 己卯

中舟北上未多時忽盡耗飛來三世老成遽凋謝 大海狂流不復返

幸與型高在百年遺守莫依違

挽陳姪 己卯

大廈已難支有爾撑持尚可同心恢舊業 扁舟成永訣痛余倘阻不

克撤手有何言

挽程岳母耿宜人 甲申

繞膝六旬瑤池遽返聊霄鶴 可憐一女霜樹雪啼失哺烏

挽丁用夫諱元丁亥

落月屋梁照顏色 秋風華表盼歸來

代丁新甫堂妹丈挽亡妻妹丁酉

母近白頭年來苦茹辛含更增哭女 兒猶黃口此日擕懷奉撫何處

呼嬢

其二

畫室薦湘壹蜻列蛾幻廣鬟廊傷傷弱蕙　寢宮僵寞懇踟晨蟾夜筱
魂多自覓糊桑

題(字)惠王祠應程蘭舫貳尹　丙申

威望著三洲蘿旻酬庸猶想見建德程蘇鄱陽鼓吹　本支綿百世雲
初衍伝吏韋新重安堅戟衛率冠裳
王諸秘宋端明殿学士
其二

心傳啓朱文公明道伊川異代鴻儒二夫子　血食配陳武帝篁墩岑
渡當年龕鐸百斯男

寓都擬書門聯　戊子

王屋太行隱者多壽　萱花芝草仙人呼家

題城隍山山舫樓　壬午

陶樹遠窺湖上塔　推窓能看浙東山

自題小方壺齋　丁酉

柔日讀經剛日讀史　伯氏吹壎仲氏吹篪

續晁公武讀書志　廣宗少文卧遊園

萬卷破書付蹠驥　三間瓦屋任撥雲

蒙叟破詩茅牛弟馬　文公厲子一龍一豬

養生齋物之舍壬帖

目愧不識一丁字　心願窮搜二酉書　丁酉

吉日維戊詩慶小雅　歲陰在戌書紀天官　戊戌

進揖乙公賦節度　壹書亥字祝萱壹　己亥

齊臧榮緒拜經日　晉林和靖題詩年　檀庚子

三界寺念佛堂　丁亥

何去何來豆祖打色六祖駐錫　不生不滅一佛授鉢茅佛傳鐙

賀岳修和尚傳戒 甲申

一葉無邊地 千花自在天

賀尹子采壹妹丈 拔萃 丁酉

建白色志蓮師誕 乘萱壹和習陽侍

四十自壽 甲午

一第四千日光隆彈指 三百六十度經緯羅胸

壽岳修和尚四十佛誕 甲午

大師與五百壹壹同壽 我生之四十不惑之年

代雲門壹姓祝遠丁姑母六十壽 乙未

入座稱觴壹介眉壽 陽籬菊讀笑溯昔年

祝遠丁壹姑母六十壽 乙未

鎮東諸昆蘭苕蔣翠 承懽猶子蟬珠鳳凰

祝何夢琴姑叔七十度壽 戊戌

宦園吟梅甘果釀菊 巴邛隱橋度崇碩桃

代祝四嬸母氏許六十壽 己亥

六旬數福更多壽 一經教子兼教孫

其二

新港紫雪迴有子能文 炊衛幕衛恩潘無遠壹 唐擡黃鶴峻令孫繩

武效謝詩述德李表陳情

其三

遼南海大士誕辰九日 慶西池王母上壽千秋

友人姬生女周月 戲嫦 乙未

嘻彼小星 小生女子 誕彌厥月 見吉良人

友人納姬名小多 戲嫦 辛卯

汝可小康 自求多福

嘻彼小星 讀行多露

上陸贈胡月娜校書 戊子

瓊樓玉宇今古　碧海青天共久長

京都贈玉春校書 戊子

其人如玉　和神當春

詩鐘 狀元　狗　戊戌

鑽洞鮮于驚破膽　隔籬低胄詫河聲

其二

甘向鳥巢爭一擲　也隨龍虎殿三軍

文泉茶社 己卯

文披玉海千編富　泉汲金山一綆深

文火細煎魚蟹眼　泉香新試鳳龍團

大塊文章懷李白　中泠泉水付椎青

挽洗秋娘 乙酉

青青繞幾日　骨肉漸零星

贈人 乙亥

順乎親可與言孝　愛其子不失為賢

祝司馬晴江醒尹七十代

天官象葉三長史　洛社耆英獨樂園

又代

有子能文延長卿令譽　上仙介壽稱貞一先生

挽程功甫

慰我寥愁內舍清譚繞匝月　賍君怛化丁年舊侶漸晨星

挽李清渠太姻叔

公真福慧雙修西南極星輝耀仰鴻辭綿哲裔
天不慭遺一老忽西園霜冷何時雅集繪名流

又代

碑泐追魂思北海　園摹雅集悵西園

小方壺齋雜著存

邗江花榜序　辛巳

青樓夢覺杜牧之薄倖三生鏞戶妻融于叔夜柔歌一闋從來沈醉金迷之地難禁香溫玉輭之時秘境宜仙被鳩盤茶占住情天不老有次叱利飛來菌溷傷心菱墮流天既鍾艷脂粉隊人豈多亮綺羅叢悉遺釵墮廢之懽吞品罕慰紅之興乎僕本瑳徒年來作客白門月白擲咽響之瓊簫黃歇波黃打爭飛之畫槳探北地胭脂之窟夜裼貂裘醉南臺金粉之場逸留鳴爪蹻白依佛情懺悔冶遊逐客思臺纏率爾目成黯然心許矣下滯京江上連袁浦平康之盛邗上為佳萃妖冶之多姿紅叫囂之惡習教曹絲竹度子夜雙聲交錯觥籌泥丁孃十索銅鑼輕叩藏壺就到處矣歛繡榻橫陳拈魂須當年楚些惟是尋花鎮日傳草經時唯雄樹且併且纏姊妹花何傷何劣東施西施並進未免效顰秦國韓國皆來終嫌污衫是當彩毫花振明鏡高懸微雲識於風塵憔

品評於月旦果使花濃雪聚誰教抱恨於孫山如其柳驛棠歌安可厠名於清籍淮岳夷聆〻必色藝兼長誰作李師〻心丰姿殆出要使雛姬頓首艷女降心喜猿斜俗者清談於花天酒地之前慕艷慶名者馳神於綠樹歌甚而外斯不負名士紅裙之集亦卿楊美人營院之名若夫嗔鶯惱蝶情中之魔打鴨驚鴛花叢之寵大聲夜吠留心深巷枇杷獅吼時閑貽笑迴波楞楞是則僕就之瞻搖望而步卻者矣

山海校書賦 以傷心三字點燈籠為韻 戊子

山盟海誓國色天香南朝舊部北里新裝攬鏡裡之朱顏丰姿未減顧樽前之綠鬢老大徒傷有落仙校書者酒兜懽緒箏撥愁音應接山陰之櫂樓臺海上之琴名士難逢恨杜牧終成薄倖小姑若嫁除劉郎誰是同心秀葉築北艷嬌張南眉山遠妬情海深探數廣福之名校色香無二學雲和之細柳眼髮俱三鬢亂叙檀金心逢紈醉子夜留鬼丁年嚬臂笑效一山人傳御將黃金買得歡顏為言海國歸來倩留玉樊成小字於是蓉月匹神仙霞映臉玉山兮醉倒歌鈿銀海兮光搖瀲灩倩眉泥客婚情仙裙並雙栖樊手送郎風慧通雲岸一點別有留無白水約定未繼方朔山兮崩壓倏酸海兮掀騰詠義山錦瑟年華空悵杜鵑望帝度圍海金尊清曲闌憐並去鑾嗟呼眼穿遺白頭不常紅移山之愚可恢填海之恨終窮打鴨驚鴛兒女子半多孟浪則獅伏孤大丈夫不受牢籠

為淚姪題謝雲娥校書柏照 甲午

敦浦之濱有美人兮峯蘭攬芷態伶俜兮紈珠佩玉體輕盈兮歎芸欲靡語細緼兮淩波獨步襪生塵兮拈花微笑雪膩身兮傾國傾城惜自珍兮古鑒哉鏡斂聲兮一柳新怨芳蘿村兮九天落艷芙蓉城兮漢暴桂樹感洛神兮蒼梧斑竹吊湘君兮貢禍蓬萊思王孫兮歸來歸來復汝真兮歸來歸來復汝魂兮

由吾評 丙戌

由吾雖戲事然孔子云不有博奕者乎為之猶賢乎已是誠專心技志不思精弓繳射鴻鵠或之奕棊所首肯欲取詩品評

曰

王枝超素處以默映機要繳特並澄超心象外得是環中蕭景番是有真跡必不可知方筱梅神出古異澹不可收楊能濟大用外脫真秘內充楊溉芝偽然遠熹豈必有為丁敦駒猶饋出金如鉛出銀丁記南俯拾即是不取諸鄰丁祝蘇薄言情悟悠〻天鈞丁懷青素象欲生造化已奇丁井薇但知旦暮不辨何時丁錦洲柳陰路曲流賞比陳蕭蕭棠要路金逵遙行為準王竺發必將不忘與古為新李蕾筆濃景必枯淺者屢深施印芳金尊酒滿俾吾彈琴張杵青道不自器學之國方季曦延深深聚數茅取一收宴業偶遁迹秀象既老瘦白行神必空行氣必虹貴陶生氣遠出不著死灰元梅露降山青紅杏在林

自題坐擁百城圖丁亥

在前楊花曲

在心

書中自有黃金屋書中有女顏如玉書中有米倉千囷老壽云死侵埋

我於此毋令好酒伯倫笑人

題鍾馗十圖壬午

去〻後去〻紅塵不可住向君將安之深茅山深處山窮荊棘孤村暮烟樹清時紅塵業於苏卜生聚客囊未蕭索之年悔歧路呼童細清檢行囊一肩富秘書三五篋研索敦古趣有矢秋射生有酒來製句小車轔〻來野景入遐硯碧窗倚易憑懷雲四圍布是況車雨滂沱思必注張蓋神行徐蘇逢遠迴亟云訪君谷子將尋酒大戶懸懸日辭易矣事點思簿道淺久不作斯人將近位遙空深山中莫〻吐雲霧移宅圖

清君勿復語我琵琶歌琵琶琴瑟繁嫁妾裹鵲多十三屠敖坊十五描雙蛾十七博纏頭人稱銷金鍋羅袖紅燭蠹華筵著摩訶羅裙石榴炉朱顏海棠酡忽〻更中年車馬誰經過感君頻盼恩為君訴坎坷莫

花浩多限紅杉一剎那輟絃再三歎鳳凰紛紛湧泡硯曲圖

弱妹次嫂長宜作新嫁娘送入鄂都鄉地腹誰東林雲鬟貼張董珠簪

明月璫被服羅衣雲裳舞袖垂郎當屋裏施滿湘蓮爲鈿尺量突車乘之

香翩之鸞鴻鵾鴿若遊龍翔體輕飛莊收音滑床鶯簧阿兄頗昂藏思

伯作而行錦囊之裝寶劍磨干將繡衾選鴛鴦鏡生輝光匳燭色

比張堵家山南岡一帶牡蠣牆好燭明華堂貼地捲輪方蘭麝重洞房

拂衣安息芳候相樊礼恬珮玉鳴鏗鏘室若何安詳教以謁姑婦實嫩

閟宮高撥帳殼琴玎璫巫夷翔裏玉留枕同氣居姍宸延廣張海錯山蒼

青珍晡擘白豚美酒琥珀漿日望著歌蒼一擔多書囊日富仍細裔來

歲之端陽嫁妹圖

君不見李謫仙長安市上常酣眠又不見陶彭澤飲酒相歌樂兀兀男見

要扶羸羸老人醉我醒亦何忍蒼生者蒲萄清一盞已酩酊十石殊未

醒蒼城高高極但望仙母學佛天生劉伶甚怪物婦人之言就不得

生不畏觸及苛倾巨鯨吞鯨吞巨羅歡喜著極衰情多大壯氣時參差何

嗚呼大壯氣時參差何飲酒圖

北邙紙錢飛成堆冥錢千萬皆白灰牧豬奴六等商耳看財富果何爲

紫森羅多多事聚仍蓂子戲葉子各呈色色色自匀配配由吾紅黑殊

座中三叟事飆輪朱提十笏泉五銖一叟旁觀掩口而壺盧携蒲細辨

皇盧異學無不忘鴻鵠之分曹鬥勝之手之射寒藏鉤遊奇技藝獸炭

芳斟蛾漿思物青紅芳神蒼黃氣存得失芳心旁皇僕甚之爲築芳群相

望此中有人芳終其身心常年由吾圖

浹芭茹河芙蓉人情殊者好同貶春西祖遠東煉罌粟移應慈馳爲漿

吸以筒屋夜白燈疊紅人何仍以貝我燒何仍移者舒步通衢神媚

入廣寒刑夢丶評新闋聲淘丶嫁隸卒尊王公未死思不老爲惠雪飲

天罡風推跳出圍見中吸菜圖

始信畢田院真成孽鏡臺晓將朝服去登得竹竿來東郭荒播近南山

捷徑兩不明誰笑沒於此兒輪迴　搖尾憐能乞羞顏屈狗行殘美書
有味效蜂擁多情名士家逢感狂放故態蔚漫加青白眼山君正徙橫

瞽乞圖

湖山石畔海山盟一片紅英阻目既絕嶠難通梅柳使夜長兒訴雨雲
情香魂縈結夢常在夢境遠離記猶清今付蓬萊峰峰伴牡丹亭不証
三生恩判圖

白傅初枝賀去獻之桃葉迎歸中流打槳且慢鴛鴦鴨鳥飛　眉黛春
山淺淺眼波秋水盈盈低唱河滿一曲五奏係蕩數聲送舟圖

籲俊棘闈兩抱瑰奇獻藝來風檐莫笑酸寒態八股文大佳五言詩僅
諧那愁名落孫山外惜兩懷泥金帖到奇遇轉風雷　得意菊秋天著
先鞭姓字傳名經千佛人爭羨貶杏紅隔園笑樓黃隔年眼看綸史金
華殿腹俊瓊林嘉宴同仿孫賓仙　調寄黃鶯兒　花捷圖

圖圖為劉少山兆曾所繪宮詞　極情　相別兩生面五讀羅浮峰鬼趣圖

中秋　調寄隔溪梅令　己巳

瓊樓玉宇一輪斜吐清華笑限蟾輝浸入綠窗秋羅雲河處處　香醪
斟淺興偏賒笑聲讓但是玉闌疎影暗投花廣寒宮裡家
憶歲戊辰己巳與程傑人成傑三兩晤激厚而姪以詞倡和各數十
首今數伏無從收拾登四小令四僅前塵恍如隔世

花　調寄黃鶯兒　戊子

春事不恩人艷陽天錦繡載長安十里連錢鞚西翔雲漢惜背斜陽細
簾蜂蝶使溫柔夢惜殘紅錦舊軍鑿莫遣怨東風

雪　調寄黃鶯兒　戊子

大地玉鋪成陰霾蔽一例平莊被掩映園林俊印鴻泥或程咽雞啼五
更撥莖搖於所雲暈叩朱門羊羔美酒煩醉玉壺春

東條四蘭風月工業俠

墨夢曲　辛卯己丑

○低一格

莽泉臺何處唱招魂悵情天黎雲夢影哀絃彈別鵲血淚漲啼鶯今日
價拿負了薰香尹新水　記當年同泛瓜皮艇領叩金蟲慧釵顫玉蟬
輕双宿双棲一例裏嬌癡斷盡絮起護花錦恩教他漂蕩向萍樓
溫存嫩宮額耐紅鐙綠酒茗椀琴尊使金屋藏春也非徼幸勻稱步畫
橋月花聽吹簫數声聽吹簫數声喜孜孜帳撒珍珠挑逗猜嫌瞑打門寶
蟾優雲花彈指頃相思草傷心境為甚的杜鵑叢時凄警錦衣　小胥
支梅花瘦損閑愁腸桃花向霞參枝朮草德無灵舊恩地丁年逝水子
夜啼痕風雨黃昏恁百入韶華冷春鑾纏得情絲盡陣却了燈炮後
蓮花漏永情相逢廝喚真〻　翠水　含　描容可有盤蟠鏡畫個入畫人兒
訂再世盟還怕他侍寥瑤醮未瑤尼　尼　流　地　兒　者　声

鄭

贈資州李少西戊子

西蜀山水天下奇中有窈窕仙人姿素琴匣劍不告疲八千里外來京
師候襟一芳親光儀抵掌四顧譚嵯峨劍閣棧道失陰巇瞿塘灩澦皆
坦夷藉之使我心神馳春中襲臨去所悲宋軒徧蓋紅塵飛歡絡帽到
春風吹　華屋今蒲柳蕭蕭感歲華黃金信手次次泥年少元
爽能自持此才乃生涪江涓〻情緣蓋賦詩衙官庶宋李杜皐玉溪
長爪彩與蓋鵬華十抹黛不連千載人勝聽對君囁嚅豪嫩樓東
華人海多不羈徒令素衣化為緇但須相約同深盟恃勿疑遊荒與猜
修樓高戶綠十圍新荷播〻書沾衣窓明院敞宋珠璣此來南面玉座
紀素心從陳情怡〻呼嗟牖下從書癖請看雁塔題碑日瑞在龍山岸
酒時

蓮華寺與少西夜話

剪燭西窓思黯然雲房為水著鐙天野旗祥障都參遊花雨復紛落塵

新

蜃市樓臺等霧消名駐美茉海天饒胡人自築鉛金窟奉史宦吹弄玉簫

雖使嚴疆頂圍兩明珠蒸茨至低回行人尚惜等邊落日龍旗大角臺

夫方茹數起忠愛碧眼虬髯未請成要與鷄麻西原國雲臺[illegible]岑

凱渭吟西林制軍

罰雲淮樹聚天涯渡酒論詩兩不霸更喜清材越松雪謂冠山畫師紀

遊圖為仿荃亟

春南舟入翔

和王松臺小樓吟飲圖

海上成連未易尋天風一曲暢幽襟清商難得科頭坐疎嫩真甘抱膝

吟雲樹蒼茫遊子夢雪泥鴻爪少年心祇應寒窗惟相

之音

[illegible]

[illegible]

[illegible]

鳳雛喙桐實碧桐枯死赤紙菱老鳳凰雛改豆立鬼車如扇來撲人天低月黑風陰
狗耳海若狂笑天吳嗔

俗志心牽俠士膽百天春華開歲月三千佛果大文章振振若華廣轉宝源還須
叙天果砥砺姉弟侍蓋宝
小兒騎馬圖

大宿慧則山君市中變色却顧走三人拔掌譚衍自來風擬驗作觀持鬱優尾如異
北南間閻驅雲流公烟坪馮婦老雖甘羈勒牛馬屋所慮勢成不得下壁
若茅屋氣霏氣氣氣猴射沒羽何足云廿年隨時愛老景當如蓋頭死將軍
以面鼓請和穿簾對蓋如相慰選樹流鶯自在歌紋縠擅蓋禪邀北苑更研詩偉杖車坡
弛却春雲裏六寸圖胥似海佳
鳥倉日至近在郊自種南陽桑八百任人分蘿來裏老
茅鼓雖小春鼓雖小八代扶衰手特為昌黎留一瓣海天寥寥是仗揚帆
拔鋭摧堅自不凡猶與史改篇一著海天寥寥是仗揚帆

敬讀
珠璣
徽
心
錦
心
心
心

UCSD