شاهنشاه: جز تروریستها و مارکسیست‌ها در ایران زندانی سیاسی نداریم

۲۴ صفحه

اطلاعات

اردیبهشت ماه ۱۳۵۴ـ شماره ۱۴۷۰۹ تکشماره ۱۰ ریال

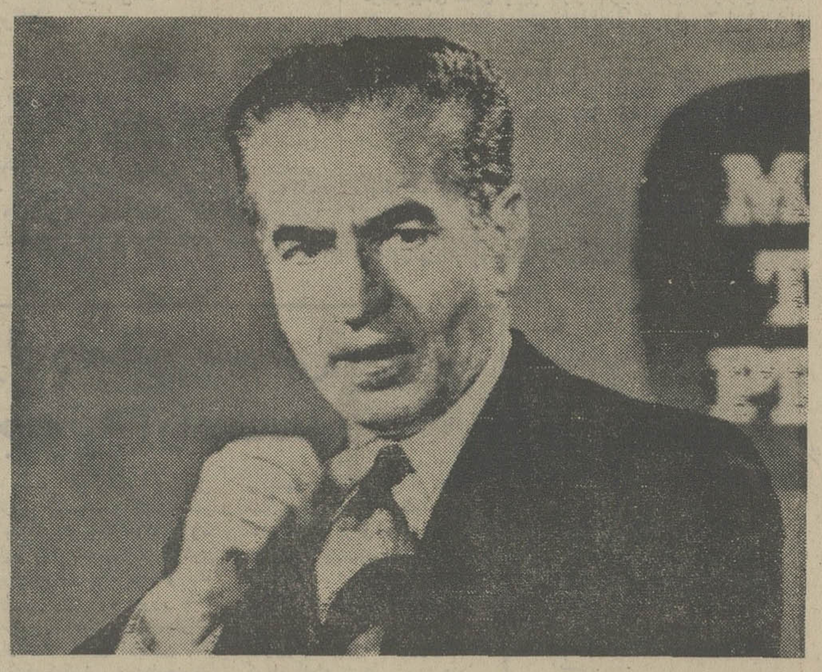

شاهنشاه دربرنامه «ملاقات با مطبوعات» به سئوالات روزنامه‌نگاران امریکائی پاسخ دادند :

حزب و انتخابات

★ کسانی که میگویند سیستم یك حزبی، ایران‌را بطرف‌دیکتاتوری میبرد قبلا هم از سیستم دوحزبی انتقاد میکردند .

★ با تعیین نامزدهای متعدد برای انتخابات برخورداری از حداکثر آزادی در کشور ما آغاز میشود .

نفت

★ قیمت نفت در سپتامبر به ماخذ ۳۵ درصد بالا نمیرود، ولی‌ما بهرحال برای دفاع از منافع خودمان تصمیم خواهیم گرفت .

★ اتحادیه کشورهای تولید کننده نفت برای باج‌گرفتن و تحت‌فشار قرار دادن بوجود نیامده است .

★ اگر قیمت نفت گران است ، چرا برای دستیابی به دیگر منابع انرژی اقدامی نمیکنید ؟

★ تشکیل کارتل کشور های مصرف‌کننده نفت در برابر «اوپك» منجر به مقابله خواهد شد و شما نمیتوانید خطرمقابله را تحمل کنید .

نیروی دفاعی

★ فقط میتوانید درباره علل تقویت نیروی نظامی ایران از من سئوال کنید که‌چنین سئوالی را از کشور های دیگر نیزکرده باشید .

★ نمیتوانم علنا درباره خطراتی که‌درکمین ما است صحبت بکنم . ما حاضرنیستیم بعداز ۳هزار سال استقلال خود را ببازیم

★ من خودم را خوب میشناسم و حرف کسانی را که میگویند مخارج نظامی ایران برای «پرستیژ رهبر کشور»است جدی نمیگیرم

زندانیان سیاسی

★ در ایران حتی ۳ هزار زندانی سیاسی هم وجود ندارد .

★ شما چه بخواهید ، چه نخواهید، جامعه ایرانی وجود خرابکاران‌را تحمل نمیکند.

درصفحه ۲۱ ستون اول

اعلیحضرتین عازم پاریس شدند

درمذاکرات شاهنشاه ـ ژیسکار مسأله انرژی مورد بحث قرارمیگیرد

درصفحه ۲۱

برای پذیرش در ۹ دانشکده

شرایط اختصاصی دانشگاه صنعتی آریامهر اعلام شد

★ داوطلبان باید ۲۰ هزار نفر اول قبول شدگان رشته‌ریاضی باشند .

★ برای پذیرش دانشجو محدودیت سن و انتخاب دانشکده وجود ندارد

درصفحه ٤ ستون دوم

مقدمات تشکیل کنفرانس انرژی در تهران فراهم شد

★ نماینده عربستان سعودی‌در کنفرانس پاریس و نمایندگان امریکا ، فرانسه و بازار مشترك برای مذاکره با مقامات ایرانی به تهران آمدند

★ سفرهای شاهنشاه آریامهر به‌عربستان، ونزوئلا و امریکا راه را برای تجدید مذاکرات کنفرانس پاریس هموار کرد .

درصفحه ٤

وزیران خارجه ایران ـ عراق ـ الجزایر با خوشبینی سومین کنفرانس خود راآغاز کردند

در روابط ایران وعراق هیچ‌مشکلی وجود ندارد

★ بوتفلیقه از شاهنشاه و پرزیدنت بکر سپاسگزاری کرد .

درصفحه ٤ ستون اول

متن آئین نامه اجرائی آموزش رایگان

گواهینامه فارغ التحصیلان بعدازانجام خدمت داده میشود

★ وزارت علوم‌وآموزش عالی موظف است در آخر هرماه فهرست فارغ‌التحصیلان رابه سازمان امور اداری و استخدامی بفرستد

★ محل کار فارغ ـ التحصیلان ، حد اکثر بعداز یك ماه ازتاریخ وصول این فهرست مشخص میشود

★ دانشجویان و هنر ـ جویانی که در موسسات دولتی تربیت میشوندپس‌از تحصیل در همان موسسه به کارمی پردازند

★ دانش آموختگان دوره های‌عالی ،پس‌ازپایان تحصیل در خارج می توانند خدمت خود را انجام دهند

درصفحه ٤ ستون اول

براثر انفجار یک گلوله خمپاره منفجر نشده که قبلا توسط اسرائیلی‌ها به جنوب لبنان پرتاب شده بود ۷ کودک قطعه‌قطعه و عده دیگری مجروح شدند. گلوله خمپاره هنگامی که این کودکان باآن مشغول بازی بودند منفجر شد. عکس رادیوئی آسوشیتدپرس

تاریخ اعزام مشمولان عادی اعلام شد

مشمولان عادی‌متولد سال۱۳۳۵ که از حوزه شرقی سازمان‌وظیفه عمومی تهران دفترچه آماده به خدمت دریافت کرده‌اند در روز های ۱۷تا۲۳ خرداد ماه سال جاری به خدمت اعزام خواهند شد.

بهمراه این مشمولان عادی که ساکن تهران هستند و در یکی از شهرستانهای شرقی کشور متولد شده‌اند،سایرمشمولان‌عادی غائب متولد سال ۱۳۲۳. تاپایان سال ۱۳۳٤ حوزه های غربی ، جنوبی و مرکزی سازمان وظیفه عمومی تهران نیز در صورتی که خود را معرفی کنند به خدمت فرستاده می‌شوند.

مشمولان متولد شهرستانهای شرقی، غربی و جنوبی کشور برای دریافت دفترچه آماده به خدمت باید به محل سازمان وظیفه عمومی واقع در خیابان بولوارالیزابت‌مراجعه کنندمشمولان متولد وساکن تهران باید برای معرفی خود به حوزه مرکزی سازمان وظیفه‌عمومی‌واقع‌درخیابان کندی بروند.

سازمان وظیفه عمومی یادآور شد گروهی از مشمولان نامبرده که تاکنون خودرامعرفی‌نکرده‌اند تا پایان وقت اداری روز ۱۲خرداد ماه سال جاری مهلت دارندخود را معرفی کنند، و اگر تا تاریخ ذکر شده ثبت نام نکنند غائب بحساب خواهند آمد.

مشمولان عادی حوزه شرقی‌نیز مانند سایرمشمولان‌عادی‌درصورتی که عده‌شان مازاد براحتیاج باشد از انجام خدمت زیر پرچم‌معاف خواهند شد لیکن گروه موردنیاز از میان بهترین مشمولان‌انتخاب و به خدمت اعزام خواهندشد.

در سال جاری مشمولان عادی ساکن تهران در ٤ نوبت به‌خدمت اعزام می شوند مشمولان عادی حوزه شرقی‌درخردادماه ،مشمولان عادی حوزه غربی در مهر ماه ، مشمولان عادی حوزه جنوبی در آذر ماه و مشمولان عادی حوزه مرکزی در بهمین ماه امسال به خدمت اعزام خواهند شد .محل و نحوه اعزام مشمولان حوزه شرقی بعدا اعلام می‌شود.

مرحله نهائی بررسی صلاحیت داوطلبان نمایندگی پارلمان آغازشد

کمیسیون های یازدگانه حزب رستاخیز ملت ایران ـ که از سوی هیات اجرایی حزب ، ماموریت یافته تا نسبت به صلاحیت داوطلبان انتخاباتی، مطالعه کند ـ از دیروزکارخود را شروع کرد .

امروز یکمقام‌آگاه درحزب رستاخیز ملت ایران گفت : « فرم های داوطلبان انتخابات پارلمانی ، پس از بررسی و اظهار نظر معتمدان محلی، به دبیرخانه حزب رسیده‌است. این فرم‌ها ظرف دو روزگذشته، از نظر منطقه‌ای تفکیک شده است و هم‌اکنون ، در اختیار گروههای‌یازده‌گانه قرار دارد. این گروهها ، در جلسات‌صبح و عصر ، رسیدگی به صلاحیت

بقیه در صفحه ۲۱

مقررات عبورو مرور در خیابانهای شمال غربی‌تغییرکرد

بزرگ راه‌ونک را برای اسفالت‌ریزی مسدود میکنند

بزرگ راه‌ونک برای مدتی بروی حرکت‌وسائط نقلیه‌بسته خواهد شد.علت مسدود شدن، این‌بزرگ‌راه شروع عملیات روکش اسفالت آن است .

مقررات‌منع عبورومرور در ضلع غربی بزرگ راه ونک ، حدفاصل‌هتل‌اوین تامیدان‌کندی ودر ضلع شرقی ، حدفاصل میدان‌کندی‌تاتقاطع‌فرحزادبشرح زیر به اجرا درخواهد آمد .

● عبور وسائط نقلیه‌ازتقاطع هتل اوین ـ پارک وی در ضلع شرقی به‌سمت جنوب از روز ٥شنبه این‌هفته بمدت۷روزممنوع است‌رانندگان وسائط نقلیه در این‌مدت‌می توانند ازخیابانهای نیایش و ملاصدرا استفاده کنند.

● عبور وسائط نقلیه ازتقاطع ملاصدرا ـ پارکوی بسمت جنوب از تاریخ۸ خرداد بمدت ۱۲روزممنوع خواهد بود و رانندگان وسائط‌نقلیه در این مدت میتوانند از خیابانهای ملاصدرا وپهلوی استفاده‌کنند.

● عبور وسائط نقلیه‌ازتقاطع فرحزاد ـ پارکوی بسمت‌جنوب از تاریخ ۲۱ خرداد بمدت ۲ روزممنوع است و رانندگان وسائط نقلیه در این مدت می توانند ازخیابانهای گیشاو امیر آبادو شهرآرا استفاده‌کنند.

● عبوروسائط نقلیه ازتقاطع باقرخان‌ـپارکوی بسمت‌جنوب از ۲٤ خرداد بمدت ۲ روز ممنوع خواهد بود . رانندگان وسائط‌نقلیه در این مدت می توانند از خیابانهای فرزانه و تاج عبور کنند.

● عبور وسائط‌نقلیه ازمیدان کندی بسمت شمال از تاریخ۲۷ خرداد بمدت ۲ روزممنوع است و رانندگان‌وسائط‌نقلیه دراین مدت میتوانند ازخیابانهای تاج وفرزانه استفاده کنند.

● عبور وسائط نقلیه ازتقاطع باقرخان ـپارکوی‌بسمت‌شمال از تاریخ ۲۹خرداد بمدت۲روز ممنوع خواهدبود و رانندگان وسائط نقلیه دراین مدت می توانند ازخیابانهای باقرخان ، امیرآبادوگیشا رفت و آمدکنند.

سیل وصاعقه در آذربایجان وبرازجان ۱۵ نفر راکشت

سیل و صاعقه در روستاهای مشکین شهر و اهر ۱۰ روستایی را کشت و ضمن تلف کردن صدهاراس گوسفند بهکشاورزان این‌مناطق‌خسارات مالی‌فراوانی وارد ساخت .

ریزش بارانهای اخیر درروستا های‌اطراف اهر سیل جاری ساخت‌ویک روستا بنام «ساری» رادر٦ کیلومتری پاسگاه«نودوز» درهم کوبید .

سیل در این روستا ٥ قربانی گرفت . این ٥ نفر اعضای یک خانواده و میهمان یک خانواده دیگر بودند . و تلاش برای یافتن اجساد ٤ قربانی دیگر همچنان‌ازطرف‌اهالی و مامورین ژاندارمری‌محل ادامه دارد .

در این روستا کلیه اراضی زیرکشت‌کشاورزان که درمسیر سیل قرار داشت از بین رفت .

ریزش کوه

کوه نودوز در بین راه اهر ـ مشکین شهر ریزش کرد و جاده مسدود شد و براثر ریزش‌نگرگ سیل در این ناحیه جاری‌گردید.

درروستای«کوتق»۳ روستائی براثر سیل کشته شدند .

در روستا های خان کندی ، ورهان‌و صاحبدیوان سیل‌متجاوز از یکهزار گاو وگوسفند راطعمه خود ساخت .

در روستا های قشلاق گورچی

بقیه در صفحه ۲۱

توطئه کودتای دست‌راستی درپرتغال کشف‌شد

★ ۲۰ نفر از افسران و غیر نظامیان باتهام شرکت در توطئه کودتا بازداشت‌شدند

★ افسران دست چپی نیز میکوشند رئیس جمهوری را برکنار کنند .

درصفحه ۲

قابل توجه پزشکان و داروخانه‌های محترم کشور

قرص کلومید Clomid

به مقدارکافی موجود است دوپار تلفن ۹۷۰۰۱۹ر۲۰

تلفنهای جدید

هتل الیزابت

٦٥٠٥٣٣ و ٦٥٨٥٤٦ و ٦٥٠٤٥٩ و ٦٥٤٧١٦

تلکس ۲۷٤۳ ـ ۲۱

ویلاهای لوکس در جنوب‌فرانسه

آپارتمان وویلاهای لوکس در جنوب فرانسه ،کان، نیس و موناکو آماده فروش است .

خریداران درروزهای ۲۹ اردیبهشت تا سوم خرداد واز هشتم تا یازدهم خرداددرهتل انیترکنتیناتال تهران و روزهای ٤و٥ خرداد درهتل شاه عباس اصفهان ، وروز های ٦و۷ خرداد درهتل کورش شیراز باخانم کنیستانتین نماینده آژانس I.C.F. تماس بگیرند.

اطلاعیه سازمان آتش نشانی وخدمات ایمنی

ساعت ٥ر٤٥ صبح روز دوشنبه ۲۹ر۲ر٥٤ ازمحل کارخانه‌های مجتمع آپادانا واقع در کیلومتر ۱۸ جاده مخصوص کرج که مشتمل‌بر ٤۲ کارخانه و انبار میباشد باین سازمان اطلاع داده شد که حریقی در یکی‌ازکارخانه های متصل بهم ایجاد گردیده است .

با دریافت خبر بلافاصله نیروی پنج ایستگاه آتش نشانی که از هرجهت مجهز می‌باشند بمحل حریق اعزام و عملیات اطفاء حریق با سرعت هرچه بیشتر انجام‌گردید.

وبا اینکه دامنه حریق نسبتا گسترده و کالاها و موادی که طعمه حریق قرار گرفته بود از مواد شیمیائی وسریع‌الاشتعال بود معهذا با کوشش فوق‌العاده ماموزین آتش‌نشانی حریق در ساعت ۸ مهار و سپس بطور کلی پاک و معدوم گردیده علت حریق در نتیجه ایجاد جرقه یکی از ماشینهای ریسندگی و برخورد آن با الیاف شیمیائی داخل ماشین بوده است .

محمد جنابزاده

مدیر عامل سازمان آتش‌نشانی وخدمات ایمنی

جناب آقای احمد معمار زاده

مصیبت وارده را تسلیت عرض نموده، بقای عمربازماندگان را از خداوند متعال آرزومندم.

قاسم ـ ساربانها

فردین

در فیلم

جوانمرد

برنامه آینده بهترین گروه سینمائی پایتخت

سادبی پارک برنت

شرکت سادبی پارک برنت مادلینم مواج فوق العاده خود را در موناکو اعلام میدارد

رسیدگی و تعیین ارزش مواج متعلق به باروم کی دو دو رو چیله و بارو دو دو رو ده میباشد عبارتست از مبلغ سلطنتی فرانسه ممالک دیگر

اوپاس طلا : جواهرات قدیمی هندی ، عاجهای قدیمی کارهای شده

انواع و انواع انسان طلا ، فیتاها ، مرصع ، مطاعتهای تزئینی و مجسمه‌ها

بازرسی از اشیاء نقره ای

این مواج فوق العاده در تاریخ ۲۵ الی ۲٦ مه ۱۹۷۵ بلوبر

۳ ـ ۵ خرداد ۱۳۵۴ در باشگاه ورزشی شهر موناکو برگزار میشود

فرخ اتحادیه مدیر عامل سادبی درایران

خانه این هفته

نشانی :

تهران ، خیابان نیاوران

مشخصات

دوطبقه ، طبقات کاملا مستقل ، هرطبقه دارای دو اتاق خواب ، هال ، سالن ناهارخوری وپذیرائی ، با سرویس کامل. این ساختمان دارای دواتاق مستخدم ، گاراژ، کولر، آب، برق، تلفن وکف‌پوش موکت میباشد.

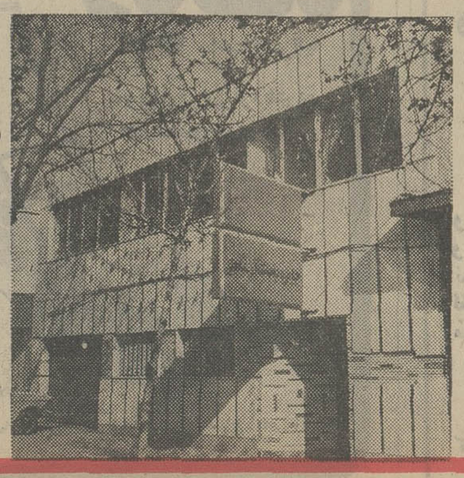

بابلیط بخت آزمائی هرهفته یکنفر حتماً برنده خانه ۷۰۰ هزارتومانی میشود

سادات: من بنمایندگی اعراب با فورد مذاکره میکنم

انورسادات رئیس‌جمهوری‌عربی مصر در پایان دیدار از دمشق در یک کنفرانس مطبوعاتی شرکت کرد . در عکس که از این کنفرانس گرفته شده انورسادات و در طرفین او یاسرعرفات رهبر سازمانهای مقاومت فلسطین (سمت راست) و اسماعیل فهمی وزیر خارجه مصر دیده میشوند . « عکس رادیوئی آسوشیتدپرس »

قاهره - خبرگزاری‌فرانسه- پرزیدنت انورالسادات در پایان دیدار از چهار کشور عربی کویت ، عراق ، اردن، و سوریه بعداز ظهر دیروز به قاهره بازگشت .

رئیس جمهوری مصر ضمن یک مصاحبه مطبوعاتی اندکی قبل‌ازعزیمت از دمشق گفت مسئله فلسطین اساس مسئله خاورمیانه را تشکیل می دهد ، و بدون حل این مسئله صلح در خاورمیانه وجود نخواهد داشت . انورالسادات درباره‌مذاکراتی که با پرزیدنت حافظ اسد انجام داده گفت ما اوضاع خاورمیانه را مورد بررسی قراردادیم‌و توانستیم‌همبستگی خود را بیش‌از پیش تقویت کنیم .

رئیس جمهوری مصردرباره اختلافات سوریه و عراق در مورد تقسیم‌آب رودخانه‌فرات گفت : من درباره این‌مسئله با پرزیدنت احمد حسن‌البکر و صدام‌حسین معاون شورای فرماندهی انقلاب عراق و همچنین با رئیس جمهوری سوریه گفتگو و تبادل نظر کرده‌ام و امیدوارم این‌مسئله حل شود . سادات در پاسخ سئوالی پیرامون شرکت سازمان آزادی‌بخش فلسطین در کنفرانس ژنو گفت برای چه این سئوال را از خود فلسطینی ها نمی کنید .

معذلک باید بگویم که‌مساله فلسطین در ژنو باید از جنبه سیاسی مطرح شود .

رئیس جمهوری مصر در مورد دیدار آینده‌اش با پرزیدنت جرالد فورد گفت با دقت تمام به اظهارات و پیشنهاد های رئیس کاخ‌سفید واشنگتن و بویژه به نتایج بررسی های اخیر سیاست امریکا در خاورمیانه گوش خواهد داد . سادات پس‌از اشاره باینکه تاکنون درباره ماموریت جدید کی‌سینجردر خاورمیانه‌چیزی‌نشنیده‌اضافه کرد که در مذاکرات آینده‌از جانب کشور های عضو اتحادیه عرب با رئیس جمهوری امریکاسخن خواهد گفت ، و اطمینان دارد که بسیاری از این کشور ها مصر را به نمایندگی قبول دارند .

سادات در پاسخ سئوال یکی از خبرنگاران گفت که درباره تمدید ماموریت نیرو های سازمان ملل دربلندی های جولان با پرزیدنت حافظ اسد مذاکره نکرده است .

ماموریت این نیرو ها در جبهه سوریه و اسرائیل روز ۳۱ ماه مه پایان می یابد .

رئیس جمهوری مصر در پاسخ یک سئوال دیگر گفت امیدوارم پس‌از مذاکرات سالزبورگ با پرزیدنت فورد کنفرانس چهار جانبه‌ای از نمایندگان مصر ، سوریه ، اردن وسازمان آزادی‌بخش فلسطین تشکیل شود .

از سوی دیگر خبرگزاری وفا گزارش داد که قبل‌از بازگشت پرزیدنت سادات به قاهره یک کنفرانس عالی سه جانبه با شرکت روسای جمهوری سوریه ، مصر و یاسر عرفات‌دردمشق تشکیل شد . مذاکرات این جلسه سری بود و هنوز از مسائلی که مورد بررسی رهبران‌عرب قرار گرفته اطلاعی بدست نیامده است .

اعلامیه کویت و بحرین درباره اتحادمیان کشورهای خلیج فارس

بحرین - رویتر -آسوشیتد پرس - کویت و بحرین خواستار بوجود آمدن نوعی اتحاد میان کشورها وامارات منطقه خلیج فارس شدند تا بتوانند رفاه مردمان این سرزمین ها را افزایش دهند و ثبات بیشتری‌در این منطقه بوجود آورند .

بدنبال دیدارشیخ‌جابرالاحمد ولیعهد و نخست وزیر کویت ولیعهد و نخست وزیر کویت از بحرین اعلامیه مشترکی‌در بحرین صادر شده که در آن ضمن ابراز خشنودی از تماس های روز افزون ممالک و دولت های منطقه خلیج - فارس تاکید گردیده است که هماهنگی میان ممالک منطقه افزایش یابد . در اعلامیه تصریح شده است که درنظر رهبران‌کویت‌وبحرین همکاری کشور های‌منطقه خلیج‌فارس در تمام زمینه‌ها دارای‌اهمیت اساسی است و نیاز باین همکاری زائیده ماهیت‌آینده منطقه خلیج‌فارس‌است بعقیده رهبران بحرین و کویت لازم است نوعی‌اتحادبر شالوده‌ای مستحکم میان امارات وکشور های منطقه‌خلیج فارس‌ایجاد شود تا به‌ثبات اوضاع‌منطقه و بهروزی‌ملت های آنهاکمک کند .

گزارشی که آسوشیتدپرس از ابوظبی فرستاده حاکی است که در امارات متحده عرب از این‌فکر که یک‌پیمان امنیت چندجانبه میان امارات و ممالک خلیج فارس بسته شود وامریکاو اتحادشوروی هردو به‌حضورنظامی خویش در منطقه خلیج فارس پایان دهندحمایت روزافزونی‌نشان داده میشود .

اطلاعات بدست آمده از منابع‌دیپلماتیک عرب‌حاکیست که در ابوظبی و امارات و کشور های دیگر خلیج‌فارس از این‌بابت‌نگرانی روزافزونی احساس میشودکه‌دوابرقدرت امریکا وشوروی ممکن است برای بدست‌آوردن قلمرونفوذ در خلیج‌فارس‌دست به‌رقابت های تازه‌ای بزنند .

مهدی‌التاجر سفیرامارات متحده عرب در اروپا دیروز اظهار داشت که درمیان کشور های‌خود منطقه خلیج فارس رقابت ها و دشمنی های قدیمی و طولانی اکنون رفته‌رفته فراموش میشوند چون اوضاع کنونی جهان ایجاب میکند که‌ممالک منطقه خلیج فارس اختلافات خود را کنار بگذارند و آنها را از راه های مسالمت جویانه‌حل کنند .

در پایان این گزارش که رویتر ازبحرین‌فرستاده است گفته شده که ایران وعراق و عربستان سعودی که بزرگ ترین قدرت‌های منطقه خلیج فارس هستند و زمانی با یکدیگر رقابت و خصومت‌می ورزیدند ، اکنون اختلافات ناشی از تفاوت های رژیم و مسلک و فلسفه را نادیده گرفته‌اند تابتوانند در ابعادی که تاکنون‌سابقه نداشته‌است بیکدیگر نزدیک گردند .

عده زیادی از اعراب در اسرائیل بازداشت شدند

فدائیان درمنطقه نظامیان اسرائیل بمب منفجر کردند

دمشق- رویتر-خبرگزاری فرانسه - فدائیان فلسطینی اعلام کردند که با کارگذاشتن موادمنفجره در یکی ازنواحی مسکونی اسرائیل که مورد استفاده نظامیان این کشور بوده است باعث مرگ و جرح عده‌ای از نیرو های اسرائیلی شده‌اند .

یکی از سخنگویان چریک های فلسطینی که اظهاراتش را خبرگزاری وفا نقل کرده است اظهار داشت که انفجار در این عملیات در منطقه‌ای روی داد که روبروی موزه راکفلر در تل‌اویو قرار گرفته است .

انفجار مذکور تازه ترین فقره‌از عملیات سوء قصدهای فدائیان‌فلسطینی‌علیه اسرائیلی هاست‌که در این اواخربسیار مکرر شده است .

خبرگزاری فرانسه نیز در گزارشی‌که از بیروت فرستاده به‌نقل از خبرگزاری وفانوشته است‌که‌بدنبال‌عملیات دامنه‌دار اخیرفدائیان عرب از اسرائیل و اراضی اشغالشده غربرود اردن‌از طرف مقامات اشغالگر اسرائیل‌در شهر های‌جریکو- رمله- البیره و بیت اووه واقع در نزدیکی هبرون مقررات محدودیت رفت و آمد برقرار شده است . خبرگزاری وفا اضافه کرده است که در عین حال‌بازداشتهای‌دسته‌جمعی‌در بسیاری از شهر های اراضی اشغالشده‌غربرو داردن‌همراه با عملیات‌دیگری از قبیل بازرسی بدنی‌اعراب‌فلسطینی و بازرسی خانه های آنان بوسیله نیروی امنیتی اسرائیل آغاز شده است . در بیت اووه تمام خانه ها بدون استثنا مورد بازرسی ماموران امنیتی اسرائیل قرار گرفتند و عده زیادی از دانشجویان و دانش آموزان و کارگران و حتی پیر مردان و پیرزنان و اطفال فلسطینی بازداشت گردیده‌اند .

پلیس‌اسرائیل تاکید کرد که ماموران امنیتی اسرائیل در روزهای اخیر ۶۹ عرب را در اراضی اشغالشده غرب رود اردن بایق اتهام که‌در سازمانهای چریکی فدائیان فلسطینی عضویت داشته‌اند بازداشت کرده‌اند.

اخبار کوتاه جهان

کاهش درآمد نفتی لیبی

● بیروت- رویتر- عبدالسلام جلود نخست وزیر لیبی ، دیروز ضمن مصاحبه‌یی‌با روزنامه‌بیروتی الشعب‌گفت: «در آمد نفتی لیبی، در سه ماهه اخیر براثر بحران اقتصادی اروپای غربی ۲۵ درصد کاهش یافته است».

موشکهای چند پیکانه فرانسه

● نیویورک-آسوشیتدپرس- مجله نیوزویک نوشت : موشک های چند پیکانی اتمی فرانسه ، با بردی‌بیش از ۱۵۰۰ مایل ، در سال ۱۹۸۵ در جنوب فرانسه مستقر خواهندشد . هریک از موشک ها دارای ۶ کلاهک اتمی‌هر یک به‌قدرت ۱۵۰ کیلو تن تی.ان. تی هستند. فرانسه ، پس از شوروی وامریکا ، سومین کشور جهان ازلحاظ قدرت کمی و کیفی اتمی است.

حمایت چوئن‌لای از فلسطین

● بیروت-خبرگزاری‌فرانسه- خبرگزاری وفا گزارش داد چوئن‌لای ضمن پیامی که برای یاسرعرفات فرستاده پشتیبانی دولت ، حزب و خلق‌چین را از انقلاب فلسطین و مبارزه آن علیه امپریالیسم و صهیونیسم اعلام داشته است.

چوئن‌لای درپیام خوداظهار اطمینان کرده است که سرانجام آرمان عادلانه فلسطین پیروز خواهد شد.

شایعه اغتشاش درمصر

● بیروت - خبرگزاری فرانسه-در قاهره گزارش روزنامه «بیروت» مبنی براینکه ژنرال « حسنی مبارک » معاون رئیس جمهوری مصر سفر خود را در کشور های عربی ناتمام گذارد تا برای مقابله با شورش اخوان المسلمین به قاهره باز گردد تکذیب شد .

روزنامه بیروت‌نوشته بود اعضای اخوان المسلمین بعنوان اعتراض به رای صادره دادگاه‌علیه‌رهبران آنها دست به اغتشاش زدند و ژنرال مبارک که همراه سادات به کشور های عربی سفر کرده‌بود فورا به قاهره بازگشت .

سناتور مانسفیلد : مردم امریکا بسیار مهمل شده‌اند

واشینگتن- آسوشیتدپرس- سناتور مایک مانسفیلد رهبر فراکسیون‌اکثریت دمکرات‌های سنای آمریکا دیروز اظهار داشت که امریکا باید دولت های جدیدی را که در کامبوج و ویتنام جنوبی بر سر کار آمده‌اند برسمیت بشناسد تا درصورتی که احیانا بار دیگر ماجرائی نظیر توقیف کشتی مایاگوئز پیش آید بتوان از مجاری دیپلماتیک برای حل و فصل صلح آمیز قضایا اقدام کرد .

رهبر دمکرات های سنای آمریکا که در یک برنامه تلویزیونی شبکه سی‌بی‌اس صحبت میکرد درباره نکته فوق وارد جزئیات نشد .

وی در جواب این‌سئوال که آیا در امریکا کنترل‌دستمزد ها و قیمت ها مورد نیازاست اظهار داشت :

البته به عقیده من لازم‌است چون ابلهانه است اگر مابرای خود یک‌بهشت خیالی‌دیو انگان بسازیم و تصورکنیم که بحران انرژی دیگر به‌پایان رسیده است . بیاد داشته باشید که بیکاری امریکا اکنون به ۸٫۹ درصد رسیده است .

من عقیده دارم که با در نظر گرفتن این وضع آشفته‌کنترل های دستمزد ها و قیمت هادر امریکا در آینده بکار بسته خواهد شد .

مانسفیلد کنگره آمریکارا به خاطر اینکه برای ابداع یک برنامه انرژی بسیار کم‌کوشش کرده است قابل ملامت دانست و پیشنهاد کردکه‌ذخیره‌سوخت های نفتی درآمریکاتا اندازه‌ای که برای شش ماه کفایت کند افزایش یابدو سرعت حرکت اتومبیل ها در امریکا به‌ساعتی ۴۵ میل‌محدود شود و از مصرف سوخت و برق برای دستگاه های تهویه و مصارف انرژی در زمینه های دیگر نیز کاسته گردد تا بتوان صرفه‌جوئی‌قابل ملاحظه‌ای در مصرف انرژی به عمل آورد . مانسفیلد اضافه کرد که مردم آمریکا بسیارمهمل شده‌اند و کنگره نیز باین بلا دچار شده است .

اشتباه تفنگداران دریائی امریکا درکامبوج

سنگاپور - آسوشیتدپرس - امروز کاپیتان و سرنشینان کشتی بازرگانی‌مایاگوئز گفتند افراد نیروی دریایی آمریکا که میکوشیدند سرنشینان کشتی مذکور را نجات دهند اشتباها به جزیره دیگری در کامبوج حمله کردند . یکی‌از سرنشینان کشتی گفت ما ۴۰ کیلومتر از جزیره‌ایکه افراد نیروی دریایی‌درآن پیاده‌شدند دور بودیم آنها تصور میکردند ما در آن جزیره هستیم.

وزیردفاع امریکا ، کره‌شمالی را بجنگ تهدید کرد .

امریکا یک بمب مرگبار در کامبوج بکار برد

نیویورک - خبرگزاری فرانسه - جیمزشلزینگر وزیر دفاع آمریکا در یک مصاحبه تلویزیونی اظهار داشت که در جریان عملیات برای پس گرفتن کشتی مایاگوئز پنج نفر کشته شده، شانزده نفر ناپدید گردیده و ۸۰ تن دیگر زخمی شده‌اند .

شلزینگر اضافه کرد این آمار قطعی نیست و هنوز نمی‌توان شماره تلفات وارده را به تفنگداران آمریکا در جریان این عملیات بطور دقیق تعیین کرد. ولی کشته شدن سه تفنگدار دریائی ودو خلبان هلیکوپتر هنگام پیاده کردن نیرو در جزیره کوهتانگ قطعی است .

تعداد دقیق زخمی شدگان نیز هنوز معلوم نیست شلزینگر سپس درباره نتایج ماجرای مایاگوئز توضیحاتی دادو گفت عملیاتی که‌برای آزادی این کشتی آمریکائی‌انجام گرفت به کشور های دیگر ثابت خواهد کرد که آمریکابه تعهدات خود وفادار است. مادر این ماجرا ازخود شدت عمل نشان دادیم و حق هم داشتیم و معتقدیم که آمریکاباید ازآزادی دفاع کند .

وزیر دفاع آمریکا افزود : که «درس» مایاگوئز ممکن است درمورد کره شمالی هم بکار گرفته شود البته‌درصورتی که‌این کشور بخواهد به کره جنوبی حمله کند .دراین‌مورد ماتنها با پاسخ دادن به‌ضربات مهاجمین وقت خود را تلف نخواهیم کرد .

وی‌گفت اگر کره شمالی‌به کره جنوبی حمله کندامریکا باتمام قدرت‌خود این تجاوز را سرکوب خواهد کرد.

شلزینگر گفت اگر وزرای کمونیست پرتغال بنمایندگی این کشور در اجلاسیه ناتو شرکت کنند امریکا نقشه های سری خود را در آنجا مطرح نمی‌کند .

بمب مرگبار

ازسوی دیگر یک سخنگوی وزارت دفاع اظهار داشت که نیروهای آمریکائی در آخرین مرحله عملیات برای‌آزاد کردن کشتی مایاگوئز از بمب‌های عظیم هفت تن ونیمی استفاده کردند. وی افزود یکی‌از این بمب ها هنگامی مورد استفاده قرار گرفت که خمرهای سرخ‌پس‌از آزاد شدن کشتی بشدت تفنگداران دریائی رازیر آتش گرفته بودند. این بمب بوسیله یک هواپیمای ویژه ازنوع «سی -۱۳۰» پرتاب‌شد . این هواپیما ها نمی‌توانند از یک ناوهواپیمابر پروازکنند وبنابراین احتمالا از پایگاه «اوتاپائو» درتایلند پرواز کرده بود .

سخنگوی وزارت دفاع آمریکا توضیح داد که‌اینگونه بمب‌ها بسیار نیرومند و مرگبار هستند و هدف استفاده ازآنها در عملیات آزاد کردن مایاگوئز درهم شکستن‌مقاومت خمرهای سرخ‌بود. ارتش آمریکا در جریان عملیات ویتنام جنوبی بندرت ازاین بمب‌ها استفاده می‌کرد. ازسوی دیگر خبرنگاران رادیو آمریکا که کی‌سینجر رادر سفر اخیرش به‌وین همراهی می‌کنندازقول یک کارمند عالی‌رتبه آمریکائی درهواپیمای حامل وزیر امور خارجه آمریکا گزارش دادند که درجریان مذاکرات شورای امنیت ملی آمریکا استفاده از هواپیما های عظیم «ب۵۲» علیه خمرهای سرخ در نظر گرفته شده بود ولی‌پس‌از رسیدن ناوهواپیمابر «کورال‌سی» هواپیما هائی که از عرشه این کشتی و پایگاه تایلند پرواز می‌کردند برای حمله به نیروهای کامبوجی مورد استفاده قرار گرفت .

دربانکوک موج اعتراضی که بدنبال ماجرای مایاگوئز بوجود آمده هنوز فروکش نکرده است .

دیروز برای سومین‌بار تظاهرات عظیمی در بانکوک علیه آمریکا روی داد تعداد شرکت کنندگان در این تظاهرات بمراتب بیش‌از روزهای دیگر بود .

کیم ایل سونگ : کره شمالی‌قصد حمله به جنوب را ندارد

ترکیه -رویتر- کیم ایل‌سونگ رئیس جمهوری کره شمالی به یک شخصیت ژاپنی که اخیرا به پیونگیانگ سفر کرده است اظهار داشت‌که‌کره شمالی قصد ندارد‌به‌کره جنوبی برود(یعنی این کشور را مورد حمله قرار دهد).

کیم‌درملاقاتش‌با «تاکئوتاکاجی» رئیس انجمن روابط فرهنگی ژاپن و کره شمالی گفت که ارتش کره شمالی اکنون تمام وقت و نیروی خود را صرف کمک به کار برنج کاری کرده است و هرگز فرصت ندارد که راه‌کره‌جنوبی رادر پیش‌گیرد. رئیس جمهوری کره شمالی اضافه کرد که بااینحال کره جنوبی‌درحالیکه مقررات حالت فوق‌العاده برآن حکومت میکند لوله توپهای خودرا بطرف‌کره شمالی گرفته است در حالی‌که ماازاین بابت وحشتی‌نداریم.

مذاکرات کی سینجر و گرومیکو آغاز شد

وین - خبرگزاری فرانسه- هنری کی‌سینجر وزیر امور خارجه امریکا از امروزگفتگو های خود را با اندرهگرومیکو وزیر امور خارجه شوروی در پایتخت اتریش آغاز کرد. کی‌سینجر ساعت یازده بعداز ظهر دیروز باتفاق جوزف سیسکو معاون‌وزارت امور خارجه و گروهی از مشاوران خود وارد وین شد و ضمن‌سخنان کوتاهی‌خطاب به روزنامه‌نگاران‌گفت‌ما برای مذاکره درباره مسائل مورد علاقه مشترک با آقای اندره گرومیکو باینجا آمده‌ایم مسائلی که ما مورد بررسی قرار میدهیم در حفظ صلح و رفاه بشریت تاثیر بسزائی خواهد داشت .

۲۰ هزار زندانی سیاسی ویتنام‌جنوبی آزاد شدند

هنگ‌کنگ - خبرگزاری فرانسه - رادیو جیافونگ گزارش داد که تاکنون بیش‌از بیست هزار نفر از زندانیان سیاسی که توسط رژیم سابق در جزیره «کن‌سون» زندانی شده بودند آزاد شده‌اند .

رادیو «جیافونگ» که از این عده به عنوان « سربازان خلق » نام‌میبرد افزودچهارصد نفر از زندانیان که در قفس های آهنین بسر میبردند روز شنبه وارد شهر هوشی‌مین شدند و مورد استقبال گرم هزاران نفر از مردم شهر قرار گرفتند .

رادیو جیافونگ همچنین گزارش دادیک واحدازنلوگان ویتنام جنوبی‌که هنگام ورود نیرو های انقلابی به سایگون این بندر را ترک کرده و به فیلیپین رفته بود دیروز با۴۵ سرنشین‌خودبه ویتنام‌جنوبی بازگشتند . این نخستین بار است‌که‌یک‌کشتی ویتنام‌جنوبی پس از سقوط سایگون به این بندر بازگشته است .

از سوی دیگر دولت جدید به اقدامات سریعی برای‌بهبود وضع اقتصادی کشور و ترمیم خرابیهای وارده دست زده است . اتحاد جماهیرشوروی و جمهوری خلق چین از جمله کشور هائی هستند که رسما تعهد کردند برای توسعه و پیشرفت انقلاب‌ویتنام‌جنوبی کمک کنند .

خانم تی‌بین‌وزیر امورخارجه ویتنام جنوبی دیروزنمایندگان شوروی ، چین ، کامبوج ، کوبا، آلمان شرقی و چند کشور سوسیالیستی دیگر رابه دفتر کار خود پذیرفت ومدتی با آنها درباره آخرین تحولات اوضاع به گفتگو پرداخت این نخستین بار است‌که خانم‌تی‌بین دیپلمات های‌خارجی رابحضور می‌پذیرد .

شلزینگر: در صورت وقوع تحریم نفتی، امریکا احتمالا چاههای نفت را اشغال میکنند

نیویورک- خبرگزاری فرانسه - جیمز شلزینگر وزیر دفاع امریکا در یک مصاحبه تلویزیونی گفت اگر دولتهای عربی بخواهند بار دیگر صدور مواد نفتی را به آمریکا تحریم کنند ایالات متحده ممکن است.چاههای نفت‌منطقه را مورد حمله قرار دهد و البته این در صورتی است که ما از نتیجه اقدامات سیاسی مایوس شویم و به عقیده من چنین وضعی پیش نخواهد آمد .

شلزینگر گفت امریکا همچنان به موجودیت اسرائیل علاقمند است ولی در این مورد تعهد صریحی نسپرده است .

شلزینگر تاکید کرد که ایالات متحده باید موقع خود را در خاورمیانه حفظ کند زیرا هیچ دولت دیگری نمیتواند در این‌منطقه بااتحاد جماهیر شوروی‌مقابله کند . وزیر دفاع امریکا گفت خطر یک جنگ جدید بین اعراب و اسرائیل از بین نرفته‌ولی در حال حاضر موازنه‌قوا بیش از اکتبر ۱۹۷۳ بنفع اسرائیل‌است.

شلزینگر گفت با اینکه دولت پرتغال استفاده از پایگاه جزایر آسور را برای رسانیدن مواد جنگی باسرائیل قدغن کرده‌است معذالک‌امریکار میتواند سی‌و شش ساعت پس از دور فرمان رئیس جمهوری‌مواد مورد نیاز باسرائیل‌برساند.

در مورد گشایش کانال سوئز شلزینگر گفت در صورتیکه اتحاد جماهیرشوروی قدرت نظامی و دریائی خود را در خلیج فارس افزایش دهد امریکا باید موازنه قوا را در منطقه حفظ کند و از این‌رو امریکا در نظر دارد پایگاه هوائی و دریائی خودرا در «دیگوگارسیا» تقویت کند .

اخطار جدید جیمز شلزینگر وزیردفاع امریکا دایربراینکه اگر اعراب در آینده دست به تحریم‌نفتی دیگری بزنندا‌حتمال کمتری وجود دارد که امریکا این امر را تحمل و چشم پوشی کند در محافل مطلع قاهره برفتاری حاکی از بی‌سلیقگی و بیجا و بیموقع تلقی شده است چون تنها در حدود ده روز دیگر قرار است انورسادات رئیس جمهوری مصر با جرالدفورد رئیس جمهوری امریکا در سالزبورگ اطریش ملاقات کند.

دیروز پس از منتشر شدن مصاحبه وزیر دفاع امریکا دسترسی بلافاصله‌ای به مقامات رسمی مصر پیدا نشد تا در این‌باره اظهار نظر کنند. ولی‌دیپلماتهای عرب‌در قاهره پیش‌بینی کرده‌اند که‌اخطار جدید شلزینگرطوفانی از واکنشهای‌خشم آلود ازطرف دولتهای عرب روبرو شود.

روزنامه های قاهره اخطار وزیر دفاع امریکارا بدون‌اظهار نظر اما با تیترهای درشت در بالای‌صفحات اول خود چاپ کرده‌اند .

توطئه نظامی علیه دولت پرتغال کشف شد

لیسبن- یونایتدپرس- سربازان یکی از واحد های دست چپی توپخانه ارتش پرتغال دیروز اعلام کردندکه‌یک توطئه‌بزرگ ضد انقلابی را کشف کرده‌اند وازواحدهای‌نظامی درسراسر پرتغال خواستند تادر بدام انداختن افرادی که در این توطئه دست داشته‌اند شرکت کنند .

اعلامیه‌ای که باین مناسبت از طرف‌قسمت امنیتی نیروهای مسلح پرتغال صادر شده حاکی است که تاکنون بیش ازبیست نظامی و غیر نظامی باتهام دخالت داشتن در توطئه بازداشت شده‌اند این اعلامیه بوسیله ابواب جمعی یکی از یگانهای توپخانه سبک ارتش پرتغال که محل‌استقرار آن‌در نزدیکی فرودگاه لیسبن است نوشته شده‌اما پخش‌وانتشارآن از مجاری رسمی و دولتی صورت گرفته است‌در اعلامیه گفته شده که ما با همقطاران خود درواحدهای دیگر ارتش سراسر کشور در تماسیم وآن ها نیز هشیاری خودرا حفظ کرده‌اند.

صادر کنندگان اعلامیه از مردم پرتغال نیز خواسته‌اند که هشیار باشند و کمک کنند تاباز‌هم عناصر ضد انقلابی شناخته شوندو دستگیرگردند.

متن اعلامیه از رادیوی‌ملی پرتغال پخش گردید و بدنبال آن سرود نظامی نواخته شد.

رهبران نهضت نیرو های مسلح پرتغال که پیروی از هدفها و مسلکهای متفاوت آنان را دچار تفرقه کرده‌است طبق گزارشهائی که روز یکشنبه درلیسبن منتشر شد به مرحله تصادم‌بایکدیگر نزدیکترشده‌اند.

از قول منابعی که معمولا موثق شناخته میشوند گزارش داده شده است که افسران افراطی ارتش درتلاشند که‌کار تصفیه عناصر میانه‌رو را در نهضت نیروهای مسلح کامل کنند و آنها را از پست های حساس دولتی طرد نمایند. اولین هدف این تصفیه ظاهرا « فرانسیسکوگومز » رئیس جمهوری پرتغال‌است. بطوری که یکی از منابع مطلع گفته است هر دو جناح افراطی و میانه‌رو درارتش پرتغال اکنون بسرعت مشغول شمردن تانک های خود یعنی صف آرائی کردن در برابر یکدیگرند.

اظهار تشکر از کلانتری ۱۹

ساکنین غرب بابائیان و توابع از جناب سرهنگ محمد کاظم ابراهیمی از اینکه در امنیت این محل جدیت کامل دارند صمیمانه تشکر مینمایند.

از طرف انجمن محلی غرب بابائیان و توابع: علی اشرف کیانی. شاه حسینی . مردانی . نعمت‌اله حسینجانی. محمد غفاری اوغانی. نصراله کریمی

آ-۳۱۴۵

اظهار تشکر از شهردار منطقه ٤

ساکنین خیابان جنگلجی در مورد اسفالت خیابان مذکور از زحمات ایشان و آقای مهندس نصراله ناظمی مدیر کل اداره امانی وریاست انجمن محل آقای علی‌اشرف کیانی صمیمانه تشکر میکنند و انتظار دارند نسبت به آبادانی محل جدیت بیشتری مبذول‌فرمایند.

نعمت‌اله حسینجانی. محمد غفاری اوغانی . زین‌العابدین مردانی. حسین شاه حسینی. نصراله کریمی.

آ-۳۱۴۳

سنگ شکن
KUE-KEN
ساخت کارخانجات معروف
بران‌لیناکس انگلستان

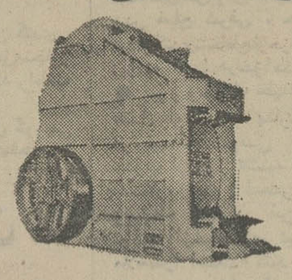

نماینده انحصاری درایران
شرکت تراک راه تخت‌طاوس شماره ۱۰۴
تلفن (پنج‌خط) ۸۵۹۰۳۴

قابل توجه‌دانش آموزان ششم طبیعی
شفیع چلاجور در ۹۰ساعت
شمارا برای گرفتن بهترین نمرات در علوم طبیعی یاری میکند .
شروع کلاس سی‌ام‌اردیبهشت
محل ثبت‌نام : خیابان بهار بالاتر از بیمارستان شهربانی آموزشگاه رضی - دبیرستان ایران فردا - تلفن ۷۵۶۰۱۰

GEFIC
در تهران مجلل ترین آپارتمانهای پاریس
رابهمان قیمت‌محل خریداری کنید
بالکن دومون پارناس
(واقع در قلب پاریس)
بشماعرضه‌میکند
• استودیو : از ۱۴۶۳۰۰ فرانك به بالا
• دو اطاق : از ۳۰۷۵۰۰ فرانك به بالا
• سه اطاق : از ۴۰۷۷۰۰ فرانك به بالا
• چهاراطاق : از ۵۳۴۰۰۰ فرانك به بالا
ژفیک
خیابان تخت‌طاووس شماره ۸۸
(ازطرف خیابان فرح)
تلفن‌های: ۸۴۲۱۶۰ ۸۴۵۳۱۹
برای دریافت اطلاعات و مشخصات مجانی لطفا کوپن زیر را پر کرده و به آدرس ما ارسال دارید
اسم ---------- تلفن ----------
آدرس ----------

قابل توجه‌دانش‌آموزان کلاس‌ششم و داوطلبان کنکور
خلاصه دستور زبان انگلیسی با روشی جدید و ابتکاری با تمرینات مربوطه در دو نوع‌تستی و کامل همراه با جواب ، نمونه سئوالات‌امتحانات نهائی و کنکور با جواب ، قواعد دیکته‌نویسی ، لغات و اصطلاحات گریددشش ، تهیه آقای محمود میردامادی منتشر شد .
مرکز پخش: خیابان پهلوی - مقابل کاخ‌مرمر. دبیرستان سهند تلفن ۴۳۰۵۹
خیابان شاه‌آباد - مقابل سینما حافظ - کتابفروشی فخررازی تلفن : ۳۱۰۵۵۲

چمن‌زن موتوری VICTA
ویکتا
ساخت استرالیا
معروفترین وپرفروشترین چمن‌زن موتوری جهان

شرکت مهامی قلات ایران
خیابان شاهرضا مقابل سینما دیانا پاساژ خبیری - تلفن ۴۸۸۹۱

شاهنشاه: در خلیج فارس یک سازمان دفاعی بوجود می آید

در یک کنفرانس مطبوعاتی شاهنشاه آریامهر به سئوالات نمایندگان مطبوعات و خبرگزاریها و رادیو تلویزیون های آمریکائی پاسخ دادند و قسمتهای مهم این مصاحبه که توسط خبرنگار ما، سیمادبیر آشتیانی از واشنگتن به تهران «تلکس» شده بود به نظر خوانندگان محترم رسید.

متن مصاحبه مطبوعاتی شاهنشاه آریامهر به این شرح است.

س- اعلیحضرتا: دولت آمریکا از موافقت‌نامه بزرگی که ایران چند ماه پیش با شرکت هواپیمائی پان‌آمریکن منعقد نمود پشتیبانی کرد ولی هنوز قرارداد نهائی بسته نشده است. ممکن است بفرمائید علتش چیست و هنوز امیدوارید که این معامله قطعیت یابد؟

شاهنشاه - اولا ممکن است هنوز مقداری از کار های حقوقی مربوط به قرارداد باقیمانده باشد که خود پان‌آمریکن باید بحل وفصل آن بپردازد و ثانیا باید موافقت‌نامه‌ای در زمینه بنزین داشته باشیم و بعد فکر میکنم مانع دیگری باقی نمانده باشد.

س - اعلیحضرتا : در اوایل ماه مه فرمودید که ایران مایل نیست ناوگان امریکا در خلیج فارس بویژه در بحرین حضور داشته باشد. ممکن‌است بفرمائید منظور اعلیحضرت چه بود؟

ناوگان‌ها درخلیج فارس

شاهنشاه- مسلمانان میگویند (لااله‌الاالله) یعنی خدائی نیست بجز خدای یکتا ،وقتی شروع به گفتن این عبارت میکنند اول مفهوم «خدائی نیست» مستفادمی شود. من گفتم مایل به حضور ناوگان آمریکا در خلیج فارس نیستم بشرط آنکه قدرت های دیگر هم در خلیج فارس‌حضور نداشته باشند.

س- آیا قدرت های دیگر هم در این دریاها حضور دارند؟

شاهنشاه - خیلی ها در این دریاها رفت و آمد دارند.

س - آیا بندر عراقی«ام‌القصر» مورد استفاده ناوگان شوروی است؟

شاهنشاه - عراقی ها میگویند نیست، اما تحول جالبی در حال تکوین است باین معنی که‌عراق نیز با ما همعقیده شده است که میبایستی میان کشور های‌منطقه خلیج فارس نوعی توافق در باره امنیت این خلیج حاصل شود تا از هر گونه اغتشاش یا تهدید محلی و همچنین تهدید خارجی جلوگیری شود. این توافق‌حائز نهایت اهمیت است.

س - نظر آن اعلیحضرت در باره امنیت خلیج فارس چیست ، آیا آنرا جزو مسئولیت ایران میدانند یا آنکه معتقدند که‌باید مشترکا بعهده ایران و عربستان سعودی و سایر کشور های‌منطقه باشد؟

شاهنشاه - مسلما باید چنین باشد ما همواره پیشنهاد کرده‌ایم که این امر جزو مسئولیت‌مشترك کلیه کشور های ساحل خلیج فارس است. کشور ما با ۳۲٫۵ میلیون جمعیت بزرگترین کشور این منطقه است لکن این به‌آن معنی نیست که ما جویای موقعیت ممتازی هستیم ، همه بایدباحقوق مساوی در این امر شریك‌باشند، اما برخی کشور ها نیرومندترو برخی کمتر نیرومند هستند .

سازمان دفاعی

س- آیا شاهنشاه پیش‌بینی میفرمایند که یك سازمان دفاعی در خلیج فارس بوجود آید؟

شاهنشاه سرانجام بوجود خواهد آمد، ما با تشکیل آن مخالف نیستیم.

س- آیا اقداماتی‌دراین‌جهت صورت میگیرد؟

شاهنشاه - ما درشرف‌انجام مسئولیت هائی در این زمینه هستیم. اگر این مشورت ها منجر به چنین موافقت‌نامه‌ای شود، با سیاست ما هیچگونه منافات نخواهد داشت.

س- آیا این مشورت باهمه کشور های خلیج فارس ز جمله عراق، عربستان سعودی‌و عمان خواهد بود ؟

شاهنشاه- بله باید چنین باشد.

س - شاهنشاها پیشنهاد آن اعلیحضرت در مورد مرتبط‌ساختن قیمت کالا های اساسی قویا توسط وزیر امور خارجه آمریکا رد شد. ممکن است بفرمائیدکه آیا در این سفر مجددا در این باره مذاکره کرده‌اید ؟

شاهنشاه - البته من در مورد این پیشنهاد فقط باین دلیل پا فشاری نمی کنم که خودم آنرا مطرح کرده‌ام بلکه به این‌علت که بهای نفت حتما باید باقیمت سایر کالاها مرتبط شود اگر به قیمت ۲۰ یا ۳۰ کالای اساسی مرتبط نشوددر آن‌صورت باید به میزان تورم جهان مرتبط باشد . بهر حال بهای نفت باید به‌چیزی ربط داشته باشد.

س-اعلیحضرتا: اجازه‌بفرمائید سئوال دیگری‌در این زمینه‌مطرح کنم. شاهنشاه فرمودند که‌چون قیمت سایر کالاهادر حال‌افزایش است کاملا امکان دارد که‌بهای نفت نیز در ماه سپتامبرافزایش یابد، ممکن است بفرمائید این افزایش احتمالا به چه‌میزان‌خواهد بود؟

> **دولت اسرائیل مسئول شکست کوشش های صلح خاورمیانه است**
>
> **ما برای ساختن بمب اتمی تلاش نمی کنیم**
>
> **تصور میکنم قیمت نفت به میزان ۳۰ تا ۳۵ درصد افزایش یابد**
>
> **سیاست امریکادر خاورمیانه درجهت معتدل‌تر شدن پیش میرود**
>
> **روابط ما باشوروی عالیست**

افزایش قیمت نفت

شاهنشاه :نمیتوانم حدس‌بزنم میزان این افزایش‌تا چه‌حدخواهد بود ولی اگر بهای نفت افزایش یابد متعجب نخواهم شد زیرا اخیرادر واقع بین ۳۰تا۳۵ درصد از قدرت خرید نفت ما بعلت‌تورم جهانی کاسته شده است. البته دلایل دیگری هم وجود دارد . از جمله نظام پولی جهان مختل ونا‌روشن است.

سئوال (همان خبرنگار) - من نمیخواهم همه وقت شاهنشاه را منحصر بخودم کنم اما آیا فکر میکنید که بهای نفت بهمین میزان یعنی ۳۰تا۳۵درصدافزایش یابد؟

شاهنشاه - تصور میکنم .

س- اعلیحضرتا در سفر خود به آمریکا در سال گذشته در مورد این واقعیت که درآمریکا سیاست حفظ منابع نفت وجود ندارد نسبتا بدبین و ناراضی به نظر میرسیدید. آیاهنوزهم‌ازاین بابت ناخشنود هستید؟

شاهنشاه - شاید آمریکائیها دارند اندکی در مصرف نفت‌صرفه جوئی میکنند لکن بسبب پیشرفت کشورتان‌و توسعه صنایع‌آمریکا حجم مصرف نفت در واقع روبه افزایش است . آمریکا اکنون بیش از گذشته نفت واردمیکند. متاسفانه تولید نفت شما درحدود ۹ میلیون بشکه در روز است . میگویم «در حدود»این مقدارزیرا نمیخواهم رقم دقیق آنرا بگویم، سرانجام واردات نفت شما هم بهمین میزان خواهد بود .مساله این است که میخواهم تاکیدکنم که شما باید منبع انرژی‌دیگری پیداکنید زیرا نفت متاسفانه‌یك منبع تمام شدنی است و ظرف ۲۵ تا ۳۰ سال دیگر تمام‌خواهد شد و اگر ما به میزان فعلی‌به استخراج نفت ادامه دهیم ۲۵سال دیگرجهان احتمالا ناگهان‌بافقدان انرژی روبرو خواهد شد . در این فاصله باید منبع انرژی دیگری را جانشین نفت کنید و آمریکا توانائی انجام این کار را دارد. شما دارای منابع عظیم ذغال سنك هستید نفت(شیل) و شنهای آغشته به نفت سنگین دارید میتوانید ذغال سنك را تبدیل به‌گاز و یا سوخت مایع کنید. مسلما میتوانید انرژی هسته‌ای را توسعه دهید . منابع انرژی دیگری وجود دارد که‌هنوز برما شناخته نیست مانند ترکیب مولکولهای عناصر طبیعی که زمینه‌ای شگفت‌انگیز است و یا خورشید ونیروئی که میتوان از دریا ها بدست آورد . بسود ما است که آمریکا این‌منابع‌داخلی رابدست آورد.

س -آیاشاهنشاه‌هنگام‌مذاکره با نمایندگان کنگره آمریکا نظرشان را در این مورد تفهیم کرده‌اند ؟

شاهنشاه - در مورد چه‌چیز؟

خبرنگار - در این مورد که آمریکا باید نفت را حفظ‌کندو منابع دیگری را استخراج کند؟

شاهنشاه - فکر میکنم کسی واقعا با این فکر مخالف نیست زیرا بسود خودتان است که به منابع انرژی جدید دست یابید.

س- منظورم این نبود که آیا کسی با این فکر مخالف است یانه ، بلکه میخواستم بدانم‌که آیا در این مورد اقدامی بعمل خواهد آمد ؟

شاهنشاه - منظور شما از جانب دولت است یا توسط بخش خصوصی .

خبرنگار - دولت .

شاهنشاه - من چندان با موقعیت دولت شما در مورد اکتشاف و استخراج این‌منابع آشنا نیستم آیا دولت باید در این مورد اقدام کند یا افراد خصوصی .

خبرنگار - دولت شرط اینکار را برای بخش‌خصوصی فراهم میکند .

شاهنشاه - امیدوارم که‌این شرایط فراهم شود. من سعی میکنم از پاسخ باین سئوال طفره بروم ما از این زاویه در باره انرژی گفتگو نکرده‌ایم‌ولی فکر میکنم راه دیگری وجود ندارد. واقعا چاره‌ای جز این نیست .

س- اعلیحضرتا کمیسیون اقتصادی مشترک ایران و آمریکا اوایل سال جاری در باره موافقت‌نامه های بزرگی گفتگو کرد که طبق آن ایالات متحده‌آمریکا نیروگاههای‌اتمی‌به ایران خواهد فروخت . ممکن است بفرمائید در این باره باز هم مذاکره کرده‌اید ویا بزودی چند نیروگاه اتمی خواهید خرید ؟

خرید نیروگاه اتمی

شاهنشاه - ما مذاکراتمان را در این‌باره ادامه داده‌ایم ، ایران در نظر دارد چند نیروگاه اتمی بظرفیت کل ۲۳ هزارتا۲۵ هزارمگاوات بسازد که بین ۸ هزار تا ۱۰ هزار مگاوات آن مسلما از آمریکا خریداری خواهد شد و فکر میکنم که کشور شما بتواند این‌نیروگاهها را علاوه‌برآنچه که‌برای تامین نیازهای داخلی و سفارش سایر کشورها می سازد تهیه کند .

س- ممکن است در باره سایر طرحهای عمرانی که مورد مذاکره قرار داده‌اید اطلاعاتی به‌ما بدهید ؟

شاهنشاه - منظورتان در در زمینه استفاده از انرژی هسته‌ای است ؟

خبرنگار - منظورم طرح هائی است که مورد بررسی کمیسیون اقتصادی مشترک ایران و آمریکا قرار داشته است. آیا طی این سفر در باره این طرح‌ها تصمیماتی گرفته‌اید ؟

شاهنشاه- خیر، ما در این باره مذاکره نکرده‌ایم چون مذاکرات مربوط به این طرحها بخوبی پیشرفت کرده است و هیچ مانع ومسئله‌ای وجود ندارد .

س - اعلیحضرتا در مدت اقامت شما توجه جهان به حوادث خلیج سیام معطوف بوده است . عقیده شاهنشاه درباره واکنش مردم منطقه‌شما و بطور کلی تمام جهان‌نسبت باین وقایع چیست ؟

شاهنشاه - درواقع من‌باید در این‌باره ازشما سئوال‌کنم. فکر میکنم این تحولات سالم بوده است . زیرا جهان باید بداند که شکیبائی شما حدی دارد و موقعی که نه تنها حیثیت کشورتان‌بلکه‌کلیه جهان درمخاطره است نمیتواندبرخی جریانات را بیش ازحد معین تحمل کند .

س - شاهنشاها ، اجازه بفرمائید سئوال کنم که‌آیاشما با ازسر گرفته شدن مذاکرات صلح گام به گام درخاورمیانه توسط کیسینجرموافق‌هستید؟

اسرائیل مسئول است

شاهنشاه - من شخصا از شکست کوششهای صلح خاورمیانه ناراحت شده‌و بدیهی است که دولت اسرائیل را مسئول این‌شکست میدانم‌زیرا اسرائیل تردید و اکراه بخرج داد و وضع داخلی آنها بقدری ضعیف بود که نتوانستند در این باره تصمیم بگیرند . آنها ممکن است از اینکه طی مذاکرات کیسینجر بیش از آن با او همکاری نکردند تاسف بخورند. مسلما من شخصا با هرگونه کوشش ثمربخشی که به یافتن راه حل این مسائل منجر شود موافق هستم بنابراین‌بسیار خوشحال‌خواهم شد که این کوشش ازسرگرفته شود. باید به کنفرانس ژنو چشم بدوزیم .

س- موقعی که فرمودید اسرائیل ممکن است از اینکه با کیسینجر همکاری نکرده پشیمان شود آیا منظورتان احتمالا وقوع جنگ دیگری‌بود؟

شاهنشاه- این احتمال‌بسیار خطرناک متاسفانه وجود دارد.

س - چنین مستفاد میشود که شاهنشاه حس میکنند که چندان نتیجه‌ای از کنفرانس ژنو گرفته نخواهد شد .

شاهنشاه - یا ممکن است چندان نتیجه‌ای عاید نشودو یا یکباره راه حل نهائی‌وقطعی کلیه مسائل را سرانجام‌بدست آوریم که‌البته خوشایندخواهد بود .

س - اعلیحضرتا در مورد موافقت نامه ایران و عراق و سرنوشت کردها نگرانی هائی بوجود آمده است ممکن‌است

بقیه در صفحه ۲۱

یك رویداد بزرك

بهار ۱۳۵۴ فقط فیلم «عقرب»

در سه هفته‌گذشته بیش‌از ۱۰۰ هزار نفر از اهالی‌تهران هنرنمائی برت‌لنکستر وآلن‌دلون را درفیلم جاسوسی پلیسی «عقرب» ستوده‌اند . «عقرب» فیلمی است واقعا دیدنی

آغاز ششمین وآخرین هفته نمایش در

شهرفرنگ

اولین سینمای ممتاز و ٤ستاره ایران
★★★★

برت لنکستر
آلن دلون
پل اسکوفیلد
در فیلمی بکارگردانی: مایکل وینر
عقرب
SCORPIO

زنگی . محصول یونایتد آرتیست

سئانسها ۱۵ر۱۱ صبح - ۳- ۱۵ر۵- ۳۰ر۷ - ۴۵ر۹ بعدازظهر- رزرو بلیط همه روزه از ساعت ۱۰ صبح تایک بعد ازظهر

دماگ (آلمان) DEMAG

غلطك ویبره کشیدنی
نماینده انحصاری : شرکت ارکان ماشین آیزنهاور مقابل دانشگاه.
آریامهر ٦٢٨ تلفن ٨٨-٩٥٠٠٨٥ - ٩٥٨٥٥٥

جرثقیل تادانو
سه‌تن

هیدرولیک تلسکوپی
مجهز به وینچ نصب‌شده
روی تراکتور وتا۷۵تن
قابل نصب‌روی کامیون

نماینده‌انحصاری:
شرکت ارکان ماشین
آیزنهاور ٦٢٨ تلفن ٨٨- ٩٥٠٠٨٥ - ٩٥٨٥٥٥

MACK TRUCKS

کامیون های کمپرسی‌و باری ۱۰ تن و ۱۰چرخ مرسدس بنز وماك برای فروش آماده است ،تحویل از افتتاح‌اعتبار ٤٠ روز . بیکی از زبانهای انگلیسی ، فرانسه و یا ترکی مکالمه فرمائید . تلفن ٦٦١٤٦٣

SIMONS TEHRAN LTD

قابل‌توجه شرکت‌های ساختمانی و مقاطعه‌کاران
برای تهیه انواع موتور ژنراتور (مولدبرق)
به قدرتهای مختلف‌موجود در انبار بشرکت
تهران دینام مراجعه فرمائید خیابان
پهلوی بالاتر از فروشگاه کورش ساختمان‌زندیه
پلاك ٢٨٤ طبقه دوم شماره ١٠ تلفن ٦٢٧٢٤٠ -
٦٢٤٣٩٤ - ٦٢١٦٩٥ - ٦٢٤٧٢٤

قابل‌توجه کشاورزان وپیمانکاران محترم
حفر چاههای عمیق با دستگاههای مجهز و فروش پمپهای توربینی ٤٠٠ الی ٢٥٠٠ گالن و موتور های دیزل شرکت سهامی خاص رگبار تهران سعدی جنوبی ساختمان نمازی٧٥٤ تلفنهای ٣٠٤١٣٠ - ٣٠٣٠٩٢

موزائیک ماسیئی ناصید
تلفن ٦٢١٠٥٢ - ٦٢١٠٥٣

قابل توجه مزرعه‌داران محترم
برای تهیه انواع موتور های آب (موتورزمینی) مارك مرسدس بنز که از نظرتجهیزات (رادیاتور- شاسی - سیم کشی - سیستم کلاج) مناسب با شرایط اقلیمی ایران ساخته‌شده بشرکت
تهران دینام مراجعه فرمائید خیابان
پهلوی بالاتر از فروشگاه کورش ساختمان زندیه
پلاك ٢٨٤ طبقه دوم شماره ١٠ تلفن ٦٢٧٢٤٠ -
٦٢٤٣٩٤ - ٦٢١٦٩٥ - ٦٢٤٧٢٤

ماشین‌حساب‌الکترونیکی
سیتی‌زن

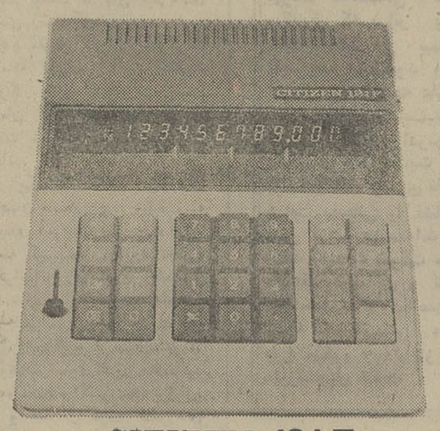

CITIZEN 121 F
چراغی-رومیزی
۱۲ رقمی باحافظهٔ مسقیم،دکمه درصد جذر،تعویض ،کانستنت ،روند
قیمت ۱۲۰۰ تومان
مرکزپخش : شاه چهارراه‌شیخ‌هادی ساختمان‌سیتی زن تلفن ۶۶۲۵۴۵

خنك درتابستان وگرم درزمستان با
دستگاه تهویه مطبوع
نیگاتا
محصولی از ام.تی.سی

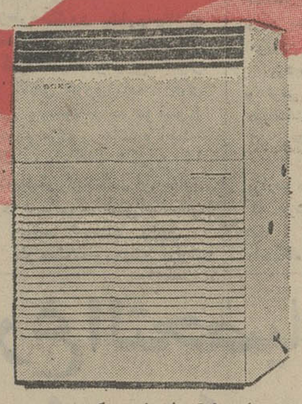

پکیج یونیت (مولد هوای سرد وگرم)

- مزایای دستگاه آبزوربشن نیگاتا - مدرن تکنیك
- جاگیری کمتر بعلت تولیدسرما وگرما فقط بایك‌دستگاه
- تبدیل پرودت به‌حرارت فقط با چرخش یك کلید
- عمرطولانی و حداقل‌سرویس بعلت نداشتن اجزاء متحرکی شبیه کمپرسور
- ارزانی هزینه و سرعت نصب در حداقل فضا
- صرفه‌جوئی در مخارج راه‌بری بعلت استفاده ازسوخت دگازوئیل یاگاز بجای برق
- قابل نصب در هر قطعه‌ای از ساختمان بدون احتیاج به ساختمان موتورخانه

NIIGATA MTC
ABSORPTION TYPE AIR CONDITIONING UNITS
نمایشگاه: تخت طاووس ساختمان مدرن تکنیك تلفن ۲۶-۸۵۳۲۲۵

ماك MACK
مرسدس بنز MERCEDESBENZ
تریلر کش- کامیون- کمپرسی
ازمدل ۷۰الی ۷۵
به کامیونداران وخریداران
باضمانتنامه بانکی عرضه میشود
تلفن ۷۶۳۶۱۲
خیابان تخت جمشید نبش‌جاده قدیم
شمیران پلاك ٤٣٨ - شرکت عالم

ازصبح چهارشنبه درقویترین
گروه سینمائی پایتخت
اونیورسال-پاسیفیک-ایران
ساینا-تیسفون-رنگین کمان
موناکو-پرسپولیس-کارون
دریا-وآستارا تجریش

امشب و هرشب
کنتیننتال کاباره
تقدیم میکند

کاباره کنتیننتال ویلا سپند تلفن روزد و ۸۳۳۶۹۲-۸۲۶۸۸۹

۳ وزیر خارجه ایران ـ عراق ـ الجزایر با خوشبینی سومین کنفرانس خود را آغاز کردند

در راه ایران و عراق هیچ مشکلی وجود ندارد

۴۵ دقیقه بعد از نیمشب گذشته عباسعلی خلعتبری وزیر خارجه ایران همراه دوهمتای عراقی و الجزایری خود ـ با چهره هایی که نشانی ازخستگی برآنها دیده نمیشد ـ هتل «الاوراسی» را در الجزیره ترک کردند و پس از چهار ساعت وپانزده دقیقه گفت‌وگو، برای استراحت رهسپار اقامتگاه خود شدند.

سومین کنفرانس مذاکرات وزیران خارجه ایران، عراق و الجزایر دیشب که درالجزیره شروع شد تا بامداد امروز ادامه‌داشت. گزارشهای رسیده حاکیست که نتایج مذاکرات سه دیپلمات برجسته، با توفیق و کامیابی همراه بوده است.

در کنفرانس جاری الجزایر، کلیه اعضای هیات‌های نمایندگی: ایران و عراق که درمذاکرات پیشین تهران و بغداد شرکت داشتند، حاضر شدند.

وزیر امور خارجه ایران نزدیک ظهر دیروز با هواپیما وارد فرودگاه الجزیره شد و از سوی سعدون حمادی و عبدالعزیز بوتفلیقه وزیران خارجه عراق و الجزایر مورد استقبال قرار گرفت.

خلعتبری وزیر خارجه ایران، در فرودگاه الجزیره، طی مصاحبه با خبرنگاران، در پاسخ این سئوال که «آیا مسائل اساسی برای مذاکره در کنفرانس جاری الجزایر ـ که در دو کنفرانس گذشته تهران و بغداد حل نشده باشد ـ وجود دارد؟» «آیا میان ایران و عراق، مسائل دیگری در کنفرانس الجزایر مورد بحث قرار خواهد گرفت؟» گفت: «کمیته های سه گانه وابسته به کنفرانس وزیران خارجه سه کشور بی‌وقفه در راه هموار ساختن کلیه جوانب مربوط فعالیت کرده‌اند. حسن تفاهم به موضوع قرارداد الجزایر و احساس مسئولیت مقامات ایران و عراق و همچنین کوششهای قابل ستایش الجزایر ـ و شخص عبدالعزیز بوتفلیقه وزیر خارجه این کشور ـ بهترین راز موفقیت و پیشرفت این مذاکرات بوده است.»

خلعتبری افزود: «بعقیده من، هیچگونه مساله پیچیده‌ای بین ایران و عراق باقی نمانده است زیرا کمیته های وابسته سه گانه، وظایف خود را بطور احسن انجام داده‌اند و مساله اساسی و لاینحل و پیچیده‌ای در سر راه مذاکرات جاری الجزایر نمانده است. و ما با موفقیت کار خود را در الجزیره پایان خواهیم داد.»

سعدون حمادی وزیرخارجه عراق نیز در گفت و گویی با خبرنگاران گفت: «در واقع تفاهم مشترک و حسن نیت رهبران روشن‌بین دوکشور ودلسوزیهای شخص هواری بومدین رئیس‌جمهوری الجزایر و آقای عبدالعزیز بوتفلیقه وزیر خارجه الجزایر راه را برای موفقیت کار دو کنفرانس سابق هموار ساخت. آنچه مسلم است، درمذاکرات کنونی الجزایر روح این همکاریها و برادریها توسعه و تحکیم بیشتری خواهد یافت و این خود بهترین وسیله برای پیروزی مذاکرات الجزایر است.»

حمادی افزود: تمام دلایل حکایت از این دارد که آینده مناسبات دو کشور ایران و عراق روزبروز برمبنای برادری، همکیشی، حسن تفاهم و همجواری، توسعه و تحکیم بیشتری خواهد یافت.»

عبدالعزیز بوتفلیقه وزیر خارجه الجزایر نیز از جدیت و تلاش خستگی ناپذیر مقامات ایران و عراق بخوبی یاد کرد وگفت: «برخود لازم میدانم که مراتب قدردانی و ستایش دولت و ملت الجزایر را تقدیم اعلیحضرت شاهنشاه ایران بنمایم. و همچنین از حضرت احمدحسن‌البکر رئیس‌جمهوری عراق تشکر کنم زیرا راهنمائی های رهبران دو کشور ضامن موفقیت تمام مذاکرات گذشته بوده است.»

★ پایان اختلافات

الجزایر ـ خبرگزاری فرانسه ـ مرحله نهایی مذاکرات ایران و عراق درباره اختلافات مرزی دو کشور بعد از ظهر دیروز با تشکیل جلسه کمیسیون سه‌جانبه ایران، عراق و الجزایر بریاست وزیران امور خارجه سه کشور در هتل «الاوراسی» الجزایر آغاز شد.

سومین و شاید آخرین جلسه کمیسیون سه جانبه مختلط، که ماموریت دارد مفاد قرارداد مورخ ششم مارس الجزایر را بمرحله اجرادرآورد با مذاکرات خصوصی که بین آقایان خلعتبری، حمادی و بوتفلیقه انجام گرفت، آغاز بکار کرد.

بنا باظهار منابع نزدیک به مذاکره کنندگان، جلسه نهایی کمیسیون سه جانبه، ممکن است روز سه شنبه (فردا) با امضای اسناد مربوط به پایان دادن به اختلافات مرزی ایران و عراق و علامت گذاری مرز های آبی و خاکی دوکشور بکار خود پایان دهد.

ایران کالاهای صنعتی خود را به اسپانیا صادر خواهد کرد و ازآن‌کشور محصولات کشاورزی وحتی کشتی خریداری میکند.

این توافق در مذاکرات آقایان جولوئی سرون وزیر بازرگانی و آلفونسومیراندا وزیر صنایع و معادن اسپانیا با مقامات اقتصادی ایران صورت گرفت. وزرای صنایع و معادن و بازرگانی اسپانیا در تهران باوزیر امور اقتصادی و دارائی، وزیرصنایع و معادن و وزیر بازرگانی گفتگو داشتند.

عکس از ملاقات آقای انصاری وزیر امور اقتصادی و دارائی باوزیر صنایع و معادن اسپانیا گرفته شده است.

شرائط اختصاصی دانشگاه صنعتی آریامهر اعلام شد

شرایط اختصاصی پذیرش دانشجو در دانشکده صنعتی آریامهر امروز انتشار یافت. و ضوابط ویژه گزینش ۶۸۰ دانشجو در رشته های مهندسی سازه ۷۰ نفر. مهندسی صنایع ۸۰ نفر، ریاضی و علوم‌کامپیوتر ۵۰ نفر، شیمی ۵۰ نفر، فیزیک ۴۰ نفر، مهندسی برق ۱۲۰ نفر، مهندسی شیمی ۷۰ نفر، مهندسی متالوژی ۷۰ نفر، مهندسی مکانیک ۱۲۰ نفر اعلام گردید.

در شرایط ارسالی دانشگاه صنعتی آریامهر پسازمان سنجش آموزش کشور یاد آوری شده که قبول شدگان امتحانات سال ششم متوسطه ۱۳۵۴ در رشته ریاضی خواهند توانست دراین دانشگاه راه یابند و معدل‌نمرات آنان با ضرایب مساوی بایدجزو بیست هزار نفر اول رشته‌ریاضی باشد.

دانشجویان قبلی دانشگاه صنعتی آریامهر و افرادی که در دوره های پیشین در این واحد آموزشی تحصیل کرده‌اند حق ثبت نام در این دانشگاه راندارند وباید از سلامتی جسمی وروانی عمومی برخوردار باشند.

دیپلمه های مشمول قبل ازسال ۱۳۵۴ با ارائه موافقت اداره وظیفه عمومی می‌توانند ثبت نام کنند.

مبنای انتخاب پذیرفته شدگان از بین داوطلبان واجد شرایط برای دانشکده های مختلف نیز بشرح زیر است.

● هرداوطلب باید دانشکده های مورد علاقه‌اش را بترتیب انتخاب کند.

● پذیرش دانشجویان در دانشکده های مختلف بر اساس معدل نمرات کتبی امتحانات‌نهائی سال ششم متوسطه باضرائب مساوی و باتوجه به رشته های مورد علاقه آنان انجام میگیرد.

در شرایط دانشگاه صنعتی آریامهر همچنین تحت عنوان نکات قابل توجه داوطلبان قید شده است که دانشگاه صنعتی آریامهر محدودیت سنی و منطقه‌ای ندارد و همچنین برای داوطلبان از نظرانتخاب دانشکده های نمگانه محدودیتی قائل نگردیده‌اند.

میزان هزینه سرانه تحصیلی در هر سال براساس ضوابط وزارت علوم و آموزش عالی تعیین خواهد شد و بهر یک از نخستین ده‌درصد پذیرفته‌شدگان هر دانشکده هنگام ثبت نام در نیمسال دوم سال اول دانشگاه جایزه‌ای بمبلغ بیست هزار ریال داده میشود.

این جایزه در سه سال آینده به ده درصد اول دانشجویان‌هر دانشکده براساس معدل وحداقل واحدهای مورد نیاز سال پیش تعلق خواهد گرفت.

ضمنا در ماده پنجم این بخش تاکید شده استکه طبق آئین‌نامه آموزشی دانشگاه‌صنعتی آریامهر هرگاه دانشجوئی نتواند در دو نیمسال متوالی معدل نمرات‌خود را بحد نصاب قیدشده درآئین‌نامه برساند از ادامه تحصیل دراین دانشگاه محروم خواهد شد.

از ساك متهم به قتل میلیونر شیرازی ۱٫۲۶۰٫۰۰۰ تومان اوراق بهادار بدست آمد

در بازرسی ازساک محمدرضا سلیمانی قاتل اکبر پوستچی میلیونر معروف شیرازی یک برگ چک به مبلغ شصت‌هزار تومان و اوراق بهادار دیگری به ارزش یک میلیون و دویست هزار تومان بدست آمد.

در ساک قاتل همچنین یک قبضه چاقوی ضامن‌دار با نوک شکسته و خون‌آلود، کفشهای گل‌آلود قاتل ومقداری ازلباس های خونین وی‌وجود داشت که‌توسط بازپرس ضبط شد.

خبرنگار ما در شیراز پیرو گزارش قبلی خود پیرامون جنایت فجیع پل‌فسا مینویسد:

مادر بیمار مقتول ـ اکبر پوستچی ـ که در کشور آلمان برای معالجه بسر می برد به محض دریافت خبر کشته‌شدن پسرش به شیراز آمد ودیروز با شنیدن جریان واقعه مدتی بیهوش شد.. حال این پیرزن بیمار وداغدار که‌با شنیدن‌خبر مرگ پسر خود به‌شدت شوکه شده است به گفته بستگانش مساعد نیست.

پرویز پوستچی برادر مقتول به خبرنگارما در شیراز گفت: من این ادعا را که انگیزه‌قتل برادرم انحراف جنسی‌وی‌بوده است به هیچوجه قبول ندارم و معتقدم جنایت صرفا بخاطر حرص وطمع قاتل نسبت بپول و ثروت برادرم و شاید هم تحریک گروهی دیگر صورت گرفته است که قطعا در مراحل بعدی و پیگیری پرونده این جریانات ثابت خواهد شد.

وام خرید خانه بانک رفاه افزایش یافت

وام خرید خانه و تکمیل ساختمان بانک رفاه کارگران از امروز ۳۰۰ هزار تومان شد. بانک رفاه به کارمندان دولت تا ۳۰ هزار تومان وام ضروری‌می پردازد. حقوق کارکنان این‌بانک ۱۷ درصد افزایش داده شد.

این مطلب را صبح امروزدکتر محمد مجیدی رئیس کل بانک‌رفاه کارگران دریک مصاحبه‌مطبوعاتی اعلام کرد.

رئیس کل بانک رفاه گفت: شورایعالی این بانک که بریاست وزیر رفاه تشکیل‌گردیده، پیشنهاد هیئت مدیره بانک دائر به‌افزایش وام خرید خانه و تکمیل‌ساختمان وام متفرقه را از ۱۵۰ هزارتوما. به ۲ برابر یعنی ۳۰۰هزار تومان تصویب کرد و از امروز بانک رفاه با شرایط جدید تا ۳۰۰هزار تومان وام مسکن میپردازد.

بازپرداخت این نوع وام کمبا بهره متعارف بانکی ۱۲ درصد پرداخت میشود، ۶ ساله‌خواهد بود.

دکتر مجیدی تاکید کرد که وام های مسکن این بانک که ازطریق صندوق پس‌انداز بانک پرداخت می شود به شکل فعلی خود باقی است و در پرداخت اینگونه وام ها تغییری داده نشده است.

رئیس کل بانک رفاه گفت، شورایعالی همچنین با افزایش میزان وام ضروری که بکارکنان دولت پرداخت میشود. موافقت کرد و از امروز میزان این نوع وام ها نیز از ۱۵ هزار تومان‌به ۳۰ هزار تومان افزایش یافت. مدت بازپرداخت این وام ها ۳۰ ماهه خواهد بودو براساس‌میزان دریافتی ۶ ماه حقوق کارمند که حداکثر از ۳۰ هزار تومان‌تجاوز نکند پرداخت خواهد شد.

رئیس کل بانک رفاه آنگاه به مسئله افزایش حقوق کارکنان‌این بانک اشاره کرد و گفت: اشل ضریب حقوقی کارکنان این بانک از ۶۰ ریال به ۷۰ ریال‌افزایش داده شد و باین ترتیب از اول سال جاری ۱۷ درصد به حقوق کارکنان بانک‌رفاه افزوده‌میشود.

به کشاورزان وام میدهند

بانک تعاون کشاورزی با تغییراتی که در مجمع عمومی بانک به تصویب رسانده، تسهیلات تازه‌ای‌برای پرداخت وام به‌کشاورزان اتخاذ خواهد کرد.

بااجرای این تسهیلات، پرداخت وام بتمامی کشاورزان مملکت اعم از کشاورزان عضو شرکتهای تعاونی و غیر عضو عملی خواهد شد وبطور کلی برای هرگونه فعالیت‌زراعی در سطح روستاهای کشوروام پرداخت خواهد شد.

برای اجرای این هدف، وظایف بانک و اختیارات لازم به عهده ۱۳ منطقه گذارده‌می شود که سرپرستان مناطق نحوه و میزان پرداخت وامرا مستقلا انجام و در کارپرداخت وام به زارعین تسریع لازم بعمل خواهد آمد.

بانک تعاون کشاورزی ایران کادر مورد نیاز برای انجام فعالیت مذکور را ۳۱۰ نفر پیش‌بینی کرده‌که درمناطق ۱۳ گانه استخدام خواهند شد.

مقدمات تشکیل کنفرانس انرژی فراهم شد

سفر های اخیر شاهنشاه آریامهر به کشور های عربستان سعودی ـ ونزوئلا و آمریکا راه را برای انجام مذاکرات مجدد انرژی پاریس هموار ساخته و باحتمال قوی این مذاکرات بزودی از سر گرفته خواهد شد.

این خبر هنگامی افشا میشود که دو روز قبل از آن یعنی روز شنبه (پریروز) دکتر «طاهر» رئیس شرکت نفت عربستان سعودی که ریاست هیات نمایندگی کشور خود را در مذاکرات انرژی پاریس بعهده داشت، محرمانه‌واردتهران شدو گفتگوهائی در اتاق دربسته با دکتر محمد یگانه‌رئیس کل‌بانك مرکزی و نماینده اصلی ایران‌در مذاکرات پاریس، انجام داد.

دکتر طاهر ساعت یك بعد از ظهر وارد تهران شد و مستقیما به دیدار رئیس بانك مرکزی‌رفت و در حدود پنج ساعت این دو مقام به بررسی زمینه تازه جهانی انرژی پرداختند و امکانات‌تشکیل مجدد کنفرانس‌رابررسی کردند. علاوه بر دکتر طاهر، چندنماینده از کشور های آمریکا، فرانسه و بازار مشترك نیز به تهران‌آمدند و در این زمینه گفتگو هائی‌انجام دادند. یك مقام آگاه امروز گفت: مذاکرات انرژی پاریس اگر چه در حدود یکماه قبل ظاهرا شکست‌خورده، ولی‌نمایندگان کشورهای تولید کننده نفت، مذاکرات را تمام شده تلقی نکردند و از طریق نمایندگان سیاسی کشور های خود آنرا دنبال‌کردند.

این مقام آگاه به بررسی آثار سفر های اخیر شاهنشاه آریامهر به کشور های عربستان سعودی، ونزوئلاوآمریکا پرداخت ومتذکر شدکه این سفر ها در نزدیك کردن نظرات تاثیربسیار ارزنده داشته است و مسلمازمینه مطلوب را برای انجام مذاکرات مجدد فراهم میسازد.

وی تلویحا گفت که نباید تشکیل مجدد کنفرانس انرژی را صد در صد قطعی دانست، بلکه کشور های صنعتی باید حسن‌نیت کامل خود را برای ترتیب اثر دادن نظرات قاطع ما ابراز کنند و آماده باشند که بمسائل‌توسعه اقتصادی و قیمت نفت‌در ارتباط باقیمت بیست تا سی قلم کالای اساسی رسیدگی نمایند.

مقام مذکور افزود: درمذاکرات محرمانه تهران دکتر جمشید آموزگار وزیر کشورو سرپرست سازمان امور اداری و همچنین مقامات شرکت نفت در جریان بوده‌اند.

در یکماهه گذشته افق‌تازه‌ای در جهان صنعتی پیدا شده، به طوریکه آمریکا نظر خود رابه وسیله کیسینجر در باره تجدید مذاکرات انرژی اعلام داشته و آنرا مورد تائید قرار داده‌است.

در کنفرانس پاریس نمایندگان ایران، الجزایر، عربستان‌سعودی وونزوئلا از سوی کشور های‌تولید کننده نفت، و کشور های‌برزیل، زئیر و هند از طرف کشورهای در حال رشد و آمریکا، ژاپن و نمایندگان بازار مشترك‌ازسوی کشور های صنعتی جهان شرکت داشتند.

در کنفرانس انرژی پاریس نمایندگان کشور های در حال رشد با نظرات کشور های تولید کننده نفت همفکری داشتند.

در محافل سیاسی پیش‌بینی شد که مذاکرات مجدد انرژی احتمالا در پاریس انجام خواهد گرفت مگر آنکه پیشنهاد تازه‌ای برای تغییر محل مطرح شود و نمایندگان کشور ها نیز با آن موافقت کنند.

امریکا از تایلند پوزش خواست

بانگوک ـ رویتر ـ دولت ایالات‌متحده‌امروز ازتایلندبخاطر دخالت دادن این کشور در عملیات آزاد سازی کشتی مایاگوئز رسماپوزش خواست.

وزیر خارجه تایلند ضمن‌اعلام پوزش‌رسمی‌آمریکا گفت‌نامه‌ای در این زمینه‌از کاردار سفارت آمریکا دربانکوک دریافت‌کرده است. دراین نامه آمریکاتاکید می‌کند که تایلند علیرغم میل خوددرعملیات‌آزادسازی کشتی آمریکایی شرکت داده شده و آمریکا از این بابت متاسف است وپوزش می خواهد.

دانشگاه یزد امسال شروع بکار میکند

امسال دانشگاه یزدشروع‌بکار خواهد کرد و باین ترتیب یکی از خواستهای دیرین جوانان‌این استان برآورده خواهد شد.

دکتر سعید موتمنی استاندار یزد در یك مصاحبه اختصاصی‌با خبرنگار اطلاعات گفت: در حال حاضر در یزد ۸۰ هزار دانش آموز در رده های‌مختلف تحصیلی تا سال ششم متوسطه به‌تحصیل اشتغال دارند و اکثر آنهاخواهان ورود بدانشگاه میباشند. دکتر موتمنی افزود:

یزد در صورتی میتواندپیشرفت و ترقی سریع داشته باشد که دوقطب دانشگاهی و توریستی در آن بوجود آید.

من در اینمورد گزارشی‌تسلیم وزارت علوم و آموزش عالی‌کردم که خوشبختانه با موافقت روبرو شد و بزودی شاهد تاسیس دانشگاه در یزد خواهیم بود.

استخدام مزدور برای یك کشور کوچك خاورمیانه

سیدنی ـ رویتر ـ یکی از کشور های کوچک خاورمیانه که ۳۰۰ هزارنفر جمعیت‌دارد بادرج آگهی‌درروزنامه‌های‌سیدنی اعلام کرده‌است تعدادی‌مزدور باحقوق هفته‌ای ۴۰۰ دلار استخدام می کند.

ازطرف‌کشور خاورمیانه‌ای که‌نامش‌فاش نشده«فرانکمونت» یک کارآگاه استرالیایی مامور درج آگهی درروزنامه های سیدنی ورسیدگی به موضوع استخدام مزدور هاشده است. فرانکه مونت گفت تاکنون ۱۴۰ تن که‌بیشتر ازتفنگداران سابق نیروی دریائی سلطنتی‌انگلستان هستند حاضر شده‌اند به‌این کشور کوچک‌خاورمیانه بروند.

گواهینامه فارغ التحصیلان بعد از خدمت دولتی داده میشود

آئین‌نامه‌ای در ۱۶ ماده و ۶ تبصره برای امکانات تحصیل اطفال و جوانان دیروز دولت تقدیم مجلس شورایملی کرد که شرایط تحصیل رایگان وهمچنین ضوابط دانشجویانی را که در برابر تحصیل رایگان به خدمت دولت تعهد نمی‌سپارند مشخص ساخته است.

بر اساس آئین‌نامه اجرائی یاد شده اگر سازمان های مسئول ۴ماه پس‌از اعلام آمادگی کتبی‌فارغ‌التحصیلان شغل ومحل خدمت آنهارا تعیین نکنند تعهد افراد لغو شده تلقی خواهد گردید.

در متن آئین‌نامه بنکات مختلفی ازجمله تسهیلات دانشجویان‌عازم بخارج و اجرای تعهد خدمت آنان پس‌از فارغ‌التحصیل شدن‌و همچنین لزوم‌ارسال‌اسامی‌دانش‌آموختگان بامیانگین کل نمرات امتحانات آنان بعد از ۵ روز از زمان پایان تحصیلات به وزارت علوم دقیقا ذکر شده است.

متن آئین‌نامه

متن آئین‌نامه‌این شرح‌است:

★ماده ۱ـ هنرجویان‌موسسات آموزش عالی‌هنری‌ودانشجویانی که‌از آموزش رایگان موضوع ماده هفت قانون تامین وسائل و امکانات تحصیل اطفال وجوانان ایرانی استفاده میکنند مکلفند دو برابر مدت آموزش عالی رایگان خود و کسانیکه طبق ماده هشت قانون مذکور تحصیلات عالی میکنند به اندازه مدت تحصیلات عالی فوق جهت ادای دین خود بکشور درهر محلی که دولت تعیین کند در وزارتخانه ها و موسسات و شرکت های دولتی وشهرداری ها و یا در صورت عدم احتیاج این موسسات به معرفی دولت‌در بخش خصوصی خدمت کنند.

★ تبصره ۱ـ دانشجویان و هنرجویان مذکور درماده یک که مایل باستفاده از مزایای آموزش رایگان موضوع ماده هفت قانون فوق نباشند باید شهریه اعلام شده از طرف وزارت علوم و آموزش عالی رادر هنگام ثبت‌نام بپردازند.

تبصره ۲ـ شهریه هنر جویان موسسات‌عالی‌هنری ودانشجویان مشمول آموزش رایگان در هر موسسه آموزش عالی خصوصی پس‌از بررسی های لازم وسیله وزارت علوم‌و آموزش‌عالی‌تعیین‌و پرداخت خواهد شد و افزایش یا کاهش آن نیزبا وزارت‌مذکور خواهد بود.

تبصره۳ـ مدت خدمت سپاهی یاوظیفه عمومی یا خدمت در بیمارستان هاجهت‌کسب تخصص در رشته های پزشکی وپیرا ـ پزشکی در داخل کشور بعد از تحصیلات موضوع مواد ۷ و ۸ قانون فوق جزء خدمت مذکور درماده یک این آئین‌نامه محسوب میشود.

●ماده ۲ـ دانش آموختگانی که از آموزش رایگان استفاده کرده‌اند و یا کسانیکه طبق ماده هشت قانون‌فوق تحصیل‌کرده‌اند چنانچه طبق مقررات آموزشی جهت تکمیل تحصیلات، در دوره های بالاتر در کشور پذیرفته شوند خدمت مربوط به آموزش رایگان یا ادای دین را پس از خاتمه تحصیلات انجام خواهند داد.

●ماده ۳ـ دانش آموختگان دوره های‌دانشگاهی‌و موسسات آموزش عالی مشمول مواد ۷و ۸ قانون فوق قبل‌از انجام‌خدمت مذکور درقانون بارعایت کلیه مقررات مربوط و ضوابطی که وسیله وزارت علوم و آموزش عالی تعیین خواهد شد میتوانند برای ادامه تحصیلات بالاتر به خارج از کشور عزیمت نمایند و خدمت مربوط به آموزش رایگان را بعداز اتمام تحصیلات انجام دهند.

●ماده ۴ـ هریک ازدانشجویان وهنرجویان مشمول ماده هفت قانون تامین وسائل و امکانات تحصیل اطفال‌و جوانان‌ایرانی در صورتیکه تمام یا قسمتی از خدمت مذکور در ماده یک این آئین‌نامه را انجام ندهد بایدهزینه تحصیلات رایگان و کمکهای دریافتی‌را کلایا بتناسب مدتیکه خدمت خود را انجام نداده است بدولت بپردازد.

●ماده۵ـ هر یک ازدانشجویان وهنر جویان‌مشمول ماده۸قانون فوق در صورتیکه تمام یا قسمتی از خدمت مذکور درماده یک این آئین‌نامه را انجام ندهد باید مابه‌التفاوت شهریه پرداختی‌خود وهزینه‌ایکه دولت برای آموزش آنان نموده است کلا یابتناسب مدتیکه خدمت خود را انجام نداده است بدولت تادیه کند.

●ماده۶ـ هزینه تحصیلی‌مدت تحصیل هر دانشجو یا هنرجو اعم ازشهریه یامابه‌التفاوت‌شهریه وکمکهای دریافتی که دانشجو یا هنرجوی فوق در صورت استنکاف از انجام تمام یاقسمتی از خدمت مذکور درماده یک این آئین‌نامه مکلف بپرداخت آن خواهد بود وسیله وزارت علوم وآموزش عالی تعیین و دریافت خواهد شد.

●ماده۷ـ هریک ازدانشجویان وهنرجویان مشمول مواد ۴ و ۵ این آئین‌نامه چنانچه مستخدم یکی از وزارتخانه ها یاموسسات یا شرکت های‌دولتی‌ویاشهرداری ها باشد و از طرف موسسه‌متبوع خود منحصرا برای ادامه تحصیلات بدون انجام خدمات اداری موظف خود مامور شده باشددر صورت استنکاف ازانجام خدمت مذکور درماده یک این آئین‌نامه باید وجوه مذکور در ماده ۶ این آئین‌نامه را پرداخت نمایند و نسبت بحقوق‌ومزایای دریافتی ایام تحصیل طبق‌قانون و مقررات مربوط با آنان‌رفتار خواهد شد.

● ماده ۸ ـ در تمام موارد فوق هیچگونه مدرک تحصیلی یا ریز نمرات یا گواهینامه فراغ از تحصیل از طرف دانشگاهها یا موسسات‌آموزش عالی بمشمولین مواد هفت و هشت قانون مربوط به تامین وسایل و امکانات تحصیل‌اطفال و جوانان ایرانی قبل از پایان خدمت مذکور در ماده یک آئین‌نامه یاپرداخت مخارج تحصیلات و کمکهای دریافتی موضوع این آئین‌نامه تسلیم نخواهدشد لکن‌برای‌موسسه‌ای که مشمولین‌ماده۱ این‌آئین‌نامه در آن موسسه مجاز بخدمت یا تحصیل میباشند از طرف وزارت علوم و آموزش عالی‌یا موسسه محل تحصیل تائیدیه تحصیلی خاص ارسال خواهد شد. این تائیدیه منحصرا برای استخدام یا ادامه‌تحصیل در موسسه‌ایکه ارسال شده است معتبر خواهد بود وبرای استفاده‌سایرسازمانها باهرگونه منظور دیگری معتبر نخواهد بود دانشگاهها و موسسات آموزش عالی با اعلام وزارت علوم و آموزش عالی دائر به پرداخت هزینه‌ها و کمکها ویا انجام خدمت موضوع این آئین‌نامه مدارک تحصیلی را تسلیم می‌نماید.

● ماده ۹ ـ مشمولین ماده یک این آئین‌نامه پس از فراغ از تحصیل در دوره عالی یا ترک تحصیل یا انجام خدمت وظیفه عمومی یا معافیت ازآن مکلفند ظرف مدت دو هفته آمادگی خود را جهت انجام خدمت بوزارت‌علوم وآموزش عالی اعلام دارند.

تبصره ـ افرادمذکور دراین ماده در صورت تغییر نشانی مکلفند بلافاصله نشانی جدید خود را به وزارت علوم و آموزش عالی کتبا اعلام دارند و درغیر اینصورت کلیه اخطاریه‌ها و مکاتبات بنشانی قبلی آنان ارسال خواهد شد و آنان نمی‌توانند بعذر عدم اطلاع متعذر شوند.

● ماده ۱۰ـ دانشگاهها و موسسات آموزش عالی مکلفند فهرست فارغ‌التحصیلان‌مشمولین مواد ۷ و ۸ قانون فوق را جداگانه وبه تفکیک رشته تحصیلی و تقدم میانگین کل نمرات امتحانات با ذکرآخرین نشانی دانشجو ظرف ۵ روز پس از فارغ‌التحصیل شدن بوزارت علوم و آموزش عالی بفرستند و وزارت علوم و آموزش عالی مکلف است در آخر هرماه براساس فهرست های دریافت شده در آن ماه صورت جامعی از فارغ ـ التحصیلان بتفکیک رشته های تحصیلی و تقدم میانگین کل نمرات امتحانات با ذکر آخرین نشانی دانشجو بسازمان امور اداری و استخدامی کشور ارسال نمایند.

● ماده ۱۱ـ سازمان امور اداری و استخدامی کشور حداکثر ظرف یکماه از تاریخ وصول فهرست های موضوع ماده ۱۰ با توجه به رشته تحصیلی محل و موسسه‌ایکه هریک از آنان باید در آن خدمت کنند کتبا بنشانی وی ابلاغ و رونوشت آن را جهت بکار گماردن وی بوزارتخانه‌یا موسسه مربوط ارسال میکند و نیز صورت افراد زائد براحتیاج بخش‌دولتی را جهت اشتغال در بخش خصوصی بوزارت کار وامور اجتماعی ارسال می‌نمایند.

● ماده۱۲ـ وزارت‌کار وامور اجتماعی مکلف است محل خدمت هریک از افراد معرفی شده را در ظرف بیست روز تعیین‌نموده به نشانی آنان ابلاغ ورونوشت‌آنرا به بخش‌خصوصی مربوط ارسال دارد.

تبصره ـ سازمان اموراداری واستخدامی‌کشور، دانشجویان و هنرجویان را که بمنظور انجام خدمت خاص در موسسات دولتی تربیت میشوند پس از اتمام تحصیل‌برای انجام همان خدمات بوزارتخانه ها یاموسسه دولتی مربوط معرفی مینمایدو درباره تعیین محل خدمت فارغ‌التحصیلان دانشگاهها و همچنین موسسات آموزش‌عالی وابسته به وزارتخانه ها و موسسات و شرکتهای دولتی و غیر دولتی ابتدا احتیاجات وزارتخانه ها و سازمانهای‌فوق را تامین خواهد نمود.

●ماده ۱۳ ـ سازمان امور اداری و استخدامی کشور و وزارت کار و امور اجتماعی برای‌تعیین‌محل‌خدمت مشمولین مواد هفت و هشت قانون فوق به تعدادموردنیازدر وزارتخانه‌ها و موسسات‌نقاط مختلف کشور با رعایت‌تقدم میانگین کل‌نمرات امتحانات آخرین دوره تحصیلی تمایل آنان را نیز در صورت امکان مورد توجه قرار خواهد داد.

●ماده ۱۴ـ در صورتیکه حداکثر ظرف چهارماه از تاریخ اعلام کتبی آمادگی دانشجو و هنرجو محل خدمت وی‌ازطرف سازمان امور اداری‌و استخدامی کشور برای خدمت دروزارت خانه‌ها و موسسات و شرکتهای دولتی و یا وسیله وزارت کارو امور اجتماعی جهت خدمت‌در بخش خصوصی بنشانی وی ابلاغ نشوددانشجو هنرجوی مزبور تکلیفی‌برای انجام‌خدمت در موسسات دولتی یا بخش خصوصی مورد نظر سازمان یا وزارتخانه فوق نخواهد داشت و میتواند مستقیما در بخش خصوصی‌اشتغال‌ورزدو یاراساًبه شغل آزاد بپردازد و در این صورت مدت خدمت وی جزء ادای دین او محسوب خواهد شد و چنانکه بهیچ یک از راههای فوق امکان اشتغال فراهم نشود دانشجو و هنرجو مشمول‌مفاد ماده ۸ این‌آئین‌نامه نخواهد بود.

●ماده ۱۵ـ مشمولان ماده ۷ و ۸ قانون فوق در صورتیکه بخواهند قبل از پایان خدمت مذکوردر ماده یک این‌آئین‌نامه و یا بدون پرداخت کلیه‌هزینه های تحصیلی و کمکهای دریافتی موقتا بخارج عزیمت نمایند و احتیاج به تائیدیه مدرک‌تحصیلی آنان ازطرف وزارت علوم و آموزش عالی باشد باید معادل دینی‌که برای خدمت بعهده‌دارند با تنظیم سند رسمی و سپردن وثیقه یا ضمانت اشخاص‌معتبر تعهد نمایند که پس از انقضاء مدتی‌که در هر مورد بتشخیص وزارت علوم و آموزش عالی تعیین خواهد شد جهت انجام خدمت بایران مراجعت و در صورت عدم مراجعت در راس انقضاء مدت مذکور وزارت مزبور مطالبات‌دولت را ازمحل وثیقه و یا از ضامن وصول نماید.

●ماده ۱۶ـ دانشجویان و هنرجویانیکه قبل از فراغ از تحصیل از دانشگاه یا موسسه آموزش عالی ترک‌تحصیل کنند ویا اخراج شوند در صورتیکه از مزایای آموزش رایگان استفاده نموده باشند از لحاظ انجام خدمت و یا استرداد هزینه‌ها و شهریه و کمکهای دریافتی و سایر موارد مشمول این آئین‌نامه خواهند بود.

خبرهای کوتاه

نخست‌وزیر بحرین به ایران می‌آید

شیخ خلیفه‌بن‌سلمان آل خلیفه نخست وزیر بحرین، روز شنبه آینده برای یک دیدار رسمی از ایران ومذاکره با امیرعباس هویدانخست‌وزیر، به تهران می‌آید.

لایحه اصلاحی قانون مالیاتها

لایحه تغییرات اساسی در قانون مالیات بردرآمد که هم اکنون برای بررسی و مطالعه نهائی تسلیم آقای هوشنگ انصاری وزیرامور اقتصادی و دارائی شده در خردادماه آینده در کنفرانس سالانه مدیران و پیشکاران دارائی در رشت مطرح خواهد شد.

در لایحه اصلاحی قانونی مالیات بردرآمد، آن دسته از مالیاتها که هزینه آن بیشتراز میزان وصولی دارد مورد تجدید نظرقرار میگیردو برای گسترش سرمایه‌گذاری‌درنقاط مختلف کشور تسهیلات‌مالیاتی برقرار خواهد شد.

سازمان هماهنك کننده فعالیت های درمانی

براساس طرحی که تهیه‌شده است برای اجرا و پیاده کردن طرح شبکه تندرستی کشور سازمانی زیر نظر وزارت بهداری تاسیس‌خواهد شد.

یکی از وظایف این سازمان فراهم کردن عوامل لازم‌برای ایجاد مراکز جدید بهداشتی و درمانی است. کلیه‌موسسات درمانی و بهداشتی بانظارت این سازمان ساخته خواهد شد. سازمان همچنین بین فعالیت های مراکز درمانی هماهنگی ایجاد می‌کند.

عزیمت به لندن

مهندس هدایت بهبهانی‌مدیر شرکت ساختمانی جنرال میکانیک که براثر بیماری ناگهان قلبی در بیمارستان پارس‌بستری‌شده‌بود، بامداد امروز برای‌معالجه عازم‌لندن شد. مهندس عنایت‌بهبهانی نماینده مجلس برادرش راتا داخل هواپیما هدایت کرد. پزشکان علت بیماری ناگهانی هدایت بهبهانی را فشار کار بیش ازحد دانسته‌اند. از جمله تعهدات شرکت جنرال مکانیک نوسازی و توسعه سالن‌حجاج فرودگاه‌مهرآباد است که پیش‌بینی میشود طرح مذکور زودتر از موعد مقررتحویل شود.

جایزه مخصوص برای سپاه دانش ایران

عصر دیروز درمراسمی که درتالار آئینه وزارت آموزش و پرورش برپا شده بود، نماینده انجمن‌بین‌المللی «ارتقاء حیثیت» جایزه مخصوصی به سپاه دانش ایران اهداء کرد. هنگام‌اهدای این جایزه خانم دوتمان رئیس اجرای انجمن بین‌المللی ارتقاء حیثیت طی نطقی از خدمات سپاهیان دانش تجلیل کرد.

سپس آقای کریستیان‌پینو (وزیرخارجه‌پیشین فرانسه) عضو افتخاری انجمن‌نطقی ایرادکرد و سپس‌به هرکدام از۲۵ سپاهی ممتاز دورمبیست وپنجم‌یکسکه طلااهدا کرد. سپاهیان دانش امروز در منظریه درمراسمی‌که‌بمناسبت هفته اعزام‌یکصد هزارمین سپاهی به روستا برپاشده‌بود شرکت کردند.

بازگشت

دکتر مجیدی وزیرمشاور و رئیس سازمان برنامه وبودجه که به آمریکا رفته بود دیشب به تهران بازگشت.

سمپوزیوم فوریت های پزشکی

بامداد امروز سمپوزیوم فوریت

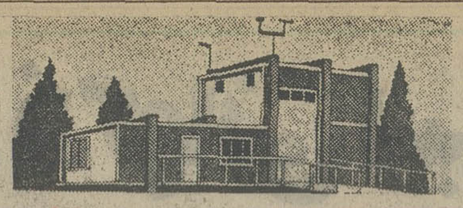

مشکل بزرگ جوانان

ساعات بیکاری را چطور بگذرانیم؟

سخنان شهبانو بهنگام پذیرفتن دکترای افتخاری ازدانشگاه نامدار «جرج تاون» امریکا پیرامون جوانان و دشواریهایی که سازندگان فردای جوامع بشری باآنها روبرویند ، باردیگر مساله جوانان را پیش روی جهانیان‌قرارداد .

دراین باره آنچه بیش ازهرنکته دیگری گریبانگیر جوانان در سراسر روی زمین‌است و در هر کشوری میتوان نشانی ازآن یافت ، مساله سرگرمی جوانان است : این سئوال ، اندیشه جوانان را در دنیای ما ـ چه ایرانی و چه امریکایی ، چه اروپایی وچه افریقایی ـ بخود مشغول داشته : «ساعات بیکاری را چگونه باید گذراند ؟» . . . برای‌جوانان ایرانی- درجامعه‌یی که تب پیشرفت دارد و میکوبد و پیش میرود بدون آنکه سدی را برسر راه خود بتواندتحمل کند ـ سئوال یاد شده باپرسش دیگری نیز همراه است : «این ساعات بیکاری را چگونه بگذارنیم که بیشتر در خدمت میهن‌خودباشیم؟» . . . درایران پاسخهای فراوانی‌برای‌این‌پرسش هست : همکاری درپیکار بابیسوادی، برنامه‌های عمرانی ، آموزش وپرورش ، آموختن یك فن توام با سرگرمی نظیر خلبانی ، اتومبیلرانی و و . . . اما بسیاری ازجوانان ما هنوز نمیدانند که این سرگرمی‌ها را کجا وچگونه جست وجو کنند ؟ پاسخ باین سئوال را به گزارش‌مفصل دیگری وامیگذاریم ودر گزارش امشب به‌مساله «اوقات فراغت وجوانان ایرانی» می پردازیم که روشنگر نکات خواندنی وجالبی است .

دربدر به دنبال سرگرمی ـ سرگرمی ؟ چه نوع ، کجا ؟... جوابها در ایران بیشمار است : آموختن عکاسی ، فیلمبرداری خلبانی وو... اما هنوز خیلی از جوانان ما نمیدانند که‌این‌سرگرمی‌ها را در کجا جست‌وجو کنند.

گذراندن اوقات‌فراغت وبررسی این مشکل اجتماعی، مانند برنامه ریزیهای صنعتی و علمی ، به طرحهای دقیقی نیاز دارد که از سالیان‌پیش جامعه‌های پیشرفته ـ از دیدگاه تحقیقی ـ به آن نگریسته‌اند و پیرامون چگونگی ساعات آزادطبقات مختلف‌جامعه، و امکانات مورد احتیاج آنان وایجاد تسهیلاتی برای استفاده از ایام فراغت ، به جست‌وجو و پژوهش پرداخته‌اند .

در فرهنگ اجتماعی امروز جهان ، برابر برنامه‌ریزی صنعتی ، ازبرنامه‌ریزی وطرح های گذراندن ساعات بیکاری‌و یا تعطیلات نیز سخن گفته میشود و برای انسان قرن بیستم ، لحظات فراغت‌و آزادی به اندازه ایام کار ، فراهم‌شده است .

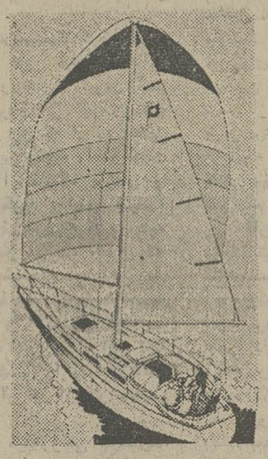

برنامه فراغت

۱۸ ساعت وقت آزاد در برابر هشت ساعت کار روزانه در نظر بارمیی از جامعه‌شناسان اهمیت زیادتری دارد و در چنددهه اخیر ، گاهی پیرامون این ساعات اضافی بیش درانتخاب ساعات‌فراگیری وآموختن آزاد هستند ، با این مساله بیشتر روبرو می شوند .

ازمیان سه هزار پرسشنامه‌ای که میان دانشجویان چنددانشگاه ومدرسه عالی آموزشی درتهران توزیع شد، و بخشی ازدریافت های آماری آن در شماره گذشته بنظرتان رسید، دانشجویان در باره چگونگی گذراندن ایام‌فراغت چنین پاسخ داده‌اند:

هزینه تفریح

نزدیک به ۵ درصد از دانشجویان پاسخ دهنده ـ که بیشترشان دخترند ـ و ازنظر طبقه اقتصادی، به خانواده های مرفه وابسته‌اند، ماهیانه بین دوهزار ریال تا ۲۵۰۰ ریال هزینه برای تفریح و گذراندن اوقات فراغت خود اختصاص میدهند.

ولی قدرت پرداخت هزینه‌های تفریحی ۳۳ درصد دانشجویان دیگر هرماه از پانصد ریال‌تجاوز نمی‌کندو میزان‌مخارج غیرضروری دانشجویان شاغل که اکثریت و بی هدف بیش از ساعات‌کار بررسی وتبادل‌نظر کرده‌اند و درباره آن برنامه و طرح تهیه شده‌است .

آمارگیری از دانشجویان نشان می‌دهد که در جدول‌های طبقاتی ، باید جای‌خاصی به آنها اختصاص داد زیرا این گروه که غالبا مسئولیت اقتصادی کمتری دارند و کم‌و بیش از ۲ تا ۳ درصد ست وتقریبامیتوان گفت‌دانشجویان با تئاتر رابطه‌ای حتی در حد یک تفنن رانیز ندارند.

خانواده وخویشان

ورزش ودیدار از نمایشگاه های مشخصی رادر ساعات فراغت دانشجویان اشغال‌نمی کندو حداقل ۲ساعت ازاوقات اضافی دانشجویان صرف آمد ورفت و یا گردشهای بی‌هدف و ساعاتی در همین حدود باگفتگوهای دوستانه‌با همسالان میگذرد .

توجه دانشجویان به برنامه های رادیوئی ۳ تا ۵ ساعت از اوقات‌آنانرا پرمی‌کند وتلویزیون تاکنون موفق به جذب ۲۵درصد آنها برای دیدن ۲ ساعت‌برنامه در روز شده است .

در پرسشنامه‌های توزیع‌شده اکثر دانشجویان گذرای اوقات فراغت خود را در کنار خویشاوندان و خانواده ذکر کرده‌اند که این مسئله باتوجه به پیوستگی‌های خانوادگی و آداب و رسوم سنتی دور از ذهن نیست و تقریبا می‌توان گفت ٦٦ درصد دانشجویان هنگام آزادی در خانه هستندو بااشتغالات مختلف‌مانندخواندن مجله- گفتگو- شنیدن‌موسیقی و یا میزبانی سپری میسازند.

ـ موفق وباارزش ایرانی را ندیده‌اند .

تماشای فیلمهای موزیکال عاطفی باماجراهای عاشقانه ۹۰ درصد دختران و۷۲درصد پسران را جذب می‌کند و٦٨ درصددختران‌وپسران دانشجو راغب به‌دیدن فیلمهای کمدی هستند .

تعداد دانشجویان تماشاگر تئاتر وبرنامه‌های نمایشی‌رقمی این گروه را شامل میشود و دانشجویانی که‌دارای‌خانواده‌اند ازاین رقم نیز کمتر است و بین ۲۰۰ تا ۳۰۰ ریال است .

بررسی آماری پرسشنامه‌ها همچنین نشان میدهد دختران دانشجو رقم بیشتری را به‌هزینه های دوران فراغت اختصاص می‌دهند و پسران به‌جهات‌مختلف ازجمله آزادی در معاشرت‌های اجتماعی میزان کمتری را برای هزینه‌های دوران فراغت می ـ پردازند.

محدودیت در انتخاب نوع تفریح نیز از مسائلی است که گرایشهای دسته جمعی و یکسانی را در میان جوانان بویژه دانشجویان بوجود می‌آورد .

سینما و تماشای فیلم در سالن‌های عمومی تقریبا یگانه وسیله تفریح بیش از۸۰درصد دانشجویان است که ۷۵درصد ازاین گروه اصل به گذران وقت بیشتر از محتوای فیلم توجه دارند و طبق بررسی ها بانجام گرفته حداقل‌ارزش فیلمها را برای رفتن بسینما کافی میدانند .

قیام ـ تئاتر

۱۲ درصد ازدانشجویان‌خود را از دوستداران فیلمهای هنری بمفهوم عمیق آن معرفی کرده‌اند و ۱۸ درصد از دختران‌دانشجو راغب به دیدن فیلمهای هنری هستند .

۲۹ درصد از جوانان دانشجو (دختر وپسر) اظهار می‌کنند که ازتماشای فیلمهای فارسی پرهیز دارند ودر سال اخیر جز ۳ یا چهار فیلم

در بانک عمران پس انداز کنید
با استفاده از سه میلیون ریال وام طویل المدت آن
آینده خود و فرزندانتان را براحتی تأمین کنید

اطلاعات
بنیانگذار : عباس مسعودی
صاحب امتیاز و مدیر : فرهاد مسعودی
سردبیر : احمد شهیدی
سال چهل و نهم
محل اداره : خیابان خیام . ساختمان اطلاعات. تهران
تلفن : ۳۱۱۰۷۱ تا ۳۱۱۰۷۹
تلکس: ۲۳۳۶ - تلگرافی : اطلاعات - تهران

دلایل گرایش ناگهانی لیبی و تونس به شوروی

دیدار های رسمی الکسی کاسیگین نخست‌وزیر شوروی به طرابلس و تونس ممکن است ظاهرا تعجب‌آور باشد این نخستین بار است که یکی از رهبران طراز اول شوروی در دوکشور مورد استقبال ومیهمان نوازی قرار میگیرد که از دیرباز وبدلایل مختلف ، همواره از سیاستهای ضد کمونیستی فعال وافراطی پیروی کرده‌اند و گاه حتی پروایی نداشته‌اند که ضد شوروی نیز باشند .

سرهنگ قذافی رهبر لیبی هرگز پنهان نکرده‌است‌که‌چطور قصد دارد جلوی توسعه نفوذ شوروی را در کشورش و در دنیای عرب بگیرد ، در موارد مکرر قذافی نه تنها شوروی را بخاطر کفرو « خدانشناسی » رژیم و مسلک آن به باد حمله گرفته بلکه حتی از اوردن واژه « امپریالیست » برای وصف ماهیت اتحاد شوروی‌خودداری نکرده است درنظر اوتاجائیکه صحبت از مقاصد جهانگیری و اقایی کردن بردنیا در بین‌باشد شوروی وامریکا هردو سروته یک کرباسند فراموش کردن این نکته غیرممکن است که سرهنگ قذافی طی نطقی که در سپتامبر ۱۹۷۳ در کنفرانس کشور های غیر متعهد جهان سوم درالجزایر ایراد کرد به شیوه اشنای خود برای نکوهیدن شوروی باردیگر سخن از « کفر » و بی دینی و مضافا خصلت امپریالیستی روسیه شوروی به میان اورد تا آنجا که فیدل‌کاسترونخست‌وزیر کوبا را بران داشت تا جواب تندی به او بدهد . بااینحال حتی مدافعات کاسترو ازشوروی نیز برای متقاعد کردن رهبر انقلاب لیبی کفایت نکرد .

قذافی کماکان باجدوجهدی خستگی ناپذیر درراهی قدم برمیدارد که به زعم خودش ساخته و پرداخته « تئوری سوم جهانی » است و در این‌مسلک تمام « استعمارها » چه ازقماش خاوری باشند وچه برچسب باختری داشته باشند بیک چوب رانده میشوند .

اما آشتی ناپذیری وسماجتی که قذافی در سپردن این‌طریق بخرج میدهد و یکی از تجلیات روشن وجدیدآن روابط خرابی است که باکشور عرب وهمسایه مصر بوجود آورده است ، و موضع‌گیری خاص او درجریان جنگ اکتبر ۱۹۷۳ خاورمیانه رفته‌رفته باعث شدند که رهبر لیبی از نظر دیپلماتیک‌درانزوایی تمام‌عیار محاصره شود .بنابراین نخستین هدفی که اینک مورد نظر قذافی است‌یافتن‌راهی‌برای فرار ازهمین انزوا وبن‌بست‌است و باین حساب قابل درک است که چرا درشرایط کنونی قبول کرده است تا درنقش میزبان‌یکی از رهبران برجسته‌شوروی‌ظاهر شود.

دوستی باتونس

اما دلایل تونس برای پذیرائی کردن از نخست‌وزیر شوروی کمتر روشن است علاقه واشتیاق حبیب‌بورقیبه رئیس جمهوری تونس درپیروی کردن از سیاستی که بروشنی حاکی‌از دوستی انکارناپذیر تونس با کشور های باختری باشدحقیقتی است که تاکنون هیچوقت مورد تردید قرارنگرفته است. دوستی وی با امریکا امری است که هیچکس نتوانسته است آن را انکار کند . بورقیبه که خود را مجاهدی خستگی ناپذیر میداند و چنین شناخته شده است تاکنون در بسیاری موارد نگرانی خود را از پیشرفت‌نفوذ مارکسیسم در افریقا علنا نشان داده است . در زمینه داخلی بورقیبه بسیار زود درصدد هماهنگ کردن‌رفتارش‌باسلیقه‌ای که در روابط بین‌المللی اعمال میکند برآمد و در ۱۹۶۳ فعالیت حزب کمونیست تونس راغیر قانونی و قدغن اعلام کرد حتی درگذشته‌ای نزدیک ، در ۱۹۷۳ دونفر دیپلماتهای شوروی در تونس متهم شدند که‌درفعالیتهای جاسوسی دست داشته‌اند و بعنوان « عناصر نامطلوب»ازاین کشور اخراج گردیدند .

بااینحال تونس درحال حاضر گرایش به شیوه تازه‌ای درروابط دیپلماتیک دارد که میتوان نام آن را «فتح باب بزرگ» برای برقرار کردن مناسبات و همکاری های وسیع با تمام کشور ها گذاشت . تونس مایل است به نوعی چهارراه وکانون‌مذاکرات صلح آمیز جهانی تبدیل شود و ظاهرا مصالح و ملاحظات مربوط به چنین روشی است که میتواند به درک دلایل‌دیدار کاسیگین از تونس و رغبتی که تونس در پذیرائی از وی نشان داد کمک کند . باحتمال زیاد همین‌ملاحظات نیزمحرک سفرهای اخیر «هدی نویره» نخست وزیر و مرد شماره ۲ تونس به پکن و واشنگتن بوده است .

در مورد اتحاد شوروی باید گفت که تجارب بی شمار به رهبران مسکو نشان داده‌است که مواضع بدست آمده بوسیله قدرتهای بزرگ در دنیای عرب هرگز دایمی وتزلزل ناپذیرنیست و بنابراین لازم است نه تنها کوششی همیشگی برای حفظ و تقویت این مواضع بکاربرده شود بلکه مصلحت آن است که شوروی بعنوان‌یکی از قدرتهای بزرگ و صاحب نفوذ و منافع فراوان در دنیای عرب برای پختن نان خود بداشتن یک‌تنور اکتفا نکند . اتحاد شوروی که این تجارب را از مدتها قبل‌بکار بسته است بخاطر چنین دلایلی بود که در ۱۹۷۱ بدون آنکه واکنشی سخت و بسیار خشم‌آلود نشان دهد قتل عامدوستان کمونیست خود را در سودان تماشا کرد و در سال بعد از آن نیز ، باز هم بدون آنکه هیاهویی برای نشان دادن آزردگیش برپا کند ، پذیرفت‌که انورسادات رئیس جمهوری مصر هزاران مستشار نظامی شوروی را که به قاهره فرستاده شده بودند ، از مصر اخراج کند . ظاهرا بنظر میرسد که شوروی در دنیای عرب قبل از هر چیز روی پیوند های دوستی‌اش با عراق و سوریه حساب میکند . ولی حتی در مناسباتش با این دو کشور نیز ناچار است سیاستهایش را با حقایقی که ثبات ندارند و غالبا در حال حرکت‌وتحولندسازگاری دهد .

از این رهگذر است که وقتی واقعیتی به شکل کشمکش عراق و سوریه بر سر تقسیم آب رودخانه فرات تظاهر میکند اتحاد شوروی ناگزیر میشود رفتار خود را با احوال تازه‌ای که کشمکش بغداد و دمشق بوجود آورده است تطبیق دهد وان را جرح و تعدیل نماید .

باری ، در حالی که پیش از چند هفته به گشایش مرحله‌آینده کار کنفرانس صلح خاورمیانه‌در ژنو نمانده است مسکو اکنون میکوشد تا تمام شانس های‌سهل دسترسی را به سود خود گرد آوری کند . شوروی مصمم‌است ازنتیجه‌شکست ماموریت‌کیسینجر وزیر خارجه امریکادرخاورمیانه برای ایفای نقشی بسیار فعال در مذاکرات آینده در باره‌شرایط صلح اعراب و اسرائیل بهره - برداری نماید و در آستانه این مذاکرات یکبار دیگر نشان دهد که دوست بی غرض و بدون چشمداشت دنیای عرب است .

گرچه در اوایل ماه جاری‌از یاسر عرفات‌رهبر فدائیان‌فلسطینی در مسکو به گرمی پذیرائی شده است با اینحال وقتی الکسی کاسیگین به ملاقات مردی مانند بورقیبه میرود که از محافظه‌کار ترین و «پاخترگرا» ترین رهبران دنیای عرب است ، در حقیقت میخواهد نشان دهد که انعطاف مسکو و آمادگی‌اش برای‌دوستی کردن با اعراب بقدر کافی زیاد است تا بتواند « عرفات» و «بورقیبه» هر دورا ازاحساسات همبستگی روسها و از حمایتی که بهمه اعراب ارزانی میدارند برخوردار کند .

لوموند

مذاکرات سادات با حافظ اسد

سادات در جریان سفر خود به کشورهای عربی در دمشق با حافظ اسدرئیس جمهوری سوریه در باره اتخاذ یک‌روش واحد عربی مذاکرات مفصلی انجام داد، عکس سادات و حافظ اسدرا در فرودگاه‌دمشق‌هنگام ورود رهبر مصر باین شهر نشان میدهد.

عکس رادیوئی آسوشیتدپرس

میشال ابوجوده سردبیر النهار

اعراب به‌وحدت نزدیک شده‌اند

دشمنی سابقه نداشته است که مصر از طرفی میان عراق و سوریه و میان عراق و عربستان سعودی و میان سوریه و اردن و از طرف دیگر با هریک از این دو نهابطور جداگانه دارای روابطی متین و متعادل باشد. البته نیازی بگفتن ندارد که دولتهای لبنان و کویت و خلیج فارس‌هم چنانچه بخواهند بیک دولت عربی اطمینان یابند، و دردرجه نخست این اطمینان را به مصر خواهند داشت ،و چقدر مفید است که بازهم گفته شود که مصر روابط حسنه‌ای باتمام دول شرق و غرب دارد تاجائیکه ابتکاری بخرج داد و حملات خود را علیه لیبی متوقف ساخت و موفق شد از رفتاری متقابل بهره‌مند گردد. زیرا مصر هیچیک از مناقشات و اختلافات جانبی را دوست ندارد.

اگر خوشحالی اعراب باین تحول زیادباشد ،خوشحالی آنان به دوستی تازه مصر و عراق بیشتر است . زیرا این دو کشور نه‌فقط از حساسیتهائی که داشتند صرفنظر کردند ونه فقط هریک از دو دولت از رقابت دیرینه دائر بکسب مقام رهبری در جهان عرب چشم پوشیدند ، بلکه بطوراخص عراق که موقعیتی نظامی و ملی ونفتی دارد خود را ناچار میبیند که همه امکانات خود را در اختیار نبرد فعلی سیاسی ونبرد احتمالی نظامی ودرتمام جبهه‌ها قرار دهد و هماهنگی کاملی با مصر بوجود آورد که کمتر از هماهنگی مصرو سوریه نباشد واین هماهنگی تاجائی پیش رود که انور - السادات امیدوار گردد که هماهنگی کاملی میا ن عراق و سوریه و همچنین عراق و سوریه واردن بوجود آورد . ناگفته نماند که کویت هم نقش عمده‌ای در هر دو جبهه‌ایفا کرد و این نقش همچنان باقی خواهد ماند.

موقعیت عراق هم در کنار مصر قوت بیشتری‌خواهد یافت و گرایش‌های اخیر در سیاست منطقه‌ای و بین‌المللی بغداد که تاکنون از طرف دولت عراق مشاهده نشده بود، به پرزیدنت مصریاری خواهد داد تا در ملاقات خود بـ پرزیدنت فورد بگوید که همه اعراب طرفدار او هستند و اعراب دیگر دشمن امریکا وبلوک غرب ویا دوست شوروی وبلوک شرق نیستند بلکه آنها فقط طرفدار منافع خود و فقط دشمن اسرائیل هستند مگر اینکه امریکا اصرار ورزدکه همچنان از آزهای توسعه طلبانه اسرائیل دفاع کند.

مسئله دیگری که موقعیت عراق را تقویت میکند این است که ایران از یکطرف و ترکیه‌از طرف دیگر روابط حسنه‌ای با عراق پیدا کرده‌اند . آنهادر قبال‌بحران‌خاورمیانه نیز سیاستی دارند که از سیاست امریکا و اسرائیل دورو به سیاست اعراب نزدیک است.

درگذشته بمنظور «مسخره» کردن اعراب گفته میشد که دولتهای عربی اجزائی از «صفر» هستند که اگر جمع شوند یک «صفر» را تشکیل میدهند. ولی امروز هرقدر این دولتها بیمدیگر پیوستگی پیدا کنند قدرت میلیونها عرب از لحاظ مالی و نظامی افزوده میشود از جمله عراق بیاری مصر شتافت و یک میلیارد دلار در اختیارش گذاشت درهر حال این است اخوت اعراب ، اخوتی از طریق کردار نه گفتار ، کرداری که طی آن آنکه میدهد بخود میدهد وهر دولتی که کمک میدهد بخود کمک کرده است زیرا همه‌یکی هستند، اگر اختلافی هم میان مصر و عراق در قبال‌بحران خاورمیانه وجود داشته باشد، علاقه طرفین‌به ماجرای اصلی این اختلاف را بصورت مذاکراتی سازنده برای تلاش دریک جبهه مشترک علیه اسرائیل درمیاورد.

برقراری تفاهم میان مصر و عراق‌کمابا مسافرت‌انورالسادات بوجود آمد، نه فقط کفه عراق و یاکفه مصر را سنگین‌تر میکند، بلکه کفه کلیه اعراب راسنگین مینماید.

زمین، بعدازشکستن بورس!

لایحه‌زمین، پس‌از بررسی طولانی ومذاکرات مفصلی که درمجلسین راجع بدان‌صورت گرفت ،دیروز ازتصویب نهائی گذشت‌و برای اجراء بدولت ابلاغ‌شد.

بزودی این‌لایحه بتوشیح همایونی‌میرسدودرهمین حال ،آئین‌نامه اجرائی‌آن نیز بوسیله وزارت‌مسکن‌ووزارت دادگستری تدوین میشود وبااجرای‌قانون، پرونده‌بورس‌بازی‌ومعاملات‌غیرعادی‌زمین بسته‌خواهدشد.

معاملات‌زمین، به‌شکلی‌که سالهامتداول‌بود، نه‌فقط اساس منطقی نداشت‌بلکه‌اقتصاد عمومی‌ایران را ازمسیر منطقی‌خود منحرف‌میساخت. افزایش قیمت‌زمین به‌تناسب توسعه شهرنشینی‌و تراکم‌جمعیت درشهر ها البته امری طبیعی واجتناب ناپذیراست. مساحت شهر هادر هرحال محدود است‌ورشدجمعیت نامحدود وهنگامی‌که‌شهری درمعرض توسعه سریع‌قرار گرفت، زمین نیز مثل حوائج‌دیگر زندگی قیمتش بالامیرود ولی‌درشرایط طبیعی‌و منطقی، بین‌قیمت ها همواره یك تناسب معقولی وجود دارد، یعنی قیمت زمین به‌همان نسبت اضافه‌میشودکه ارزش کارآدمیان، که‌میزان دستمزد ها، که‌قیمت کالاهای مصرفی وغیره .نه این که‌سرمایه‌گذاری درتجارت باتحمل تمام‌زحمات وقبول‌همه خطرات آن، یاسرمایه‌گذاری در صنعت‌وکشاورزی فرضا ۱۵-۲۰ درصد سود بدهدولی معامله زمین ۲۰۰و ۳۰۰ درصد!

وضع معاملات زمین درایران به‌چنین صورتی درآمده بود.زمین های بایر دائما ازین‌دست خریداری وازآن دست باسود سرشارفروخته میشدبی‌آنکه هدف‌این خرید وفروش مشخص باشد. زمین یابرای کشت‌وزرع است‌ویابرای سکونت. هیچکس هم‌نمیتواند ادعاکند که فلان‌زمین‌در فلان نقطه عالم ازروزازل بنام شخص معینی‌به ثبت رسیده واختیار خریدوفروش آن‌درانحصار وی‌قرار گرفته است .بنابراین،حتی قانون طبیعت‌نیزبه‌کسی حق‌نمیدهدکه‌زمینی رادرناحیه مسکونی، در جایی‌که‌مردم ازحیث‌تهیه مسکن‌دچار مضیقه‌اند، لخت‌وعور رهاکندوبه انتظار روزی‌بنشیندکه‌قیمت‌زمین ازچندبرابر به‌چندین ده‌برابرافزایش یابد.

قانونی‌که‌دیروز ازتصویب مجلس‌گذشت، به‌این گونه معاملات خاتمه میدهدوعلتی برای معطل گذاردن زمین‌های بایر در محدوده‌شهر هاباقی نمیگذارد .بنابراین یك‌زمینه وسیع‌فراهم خواهدشد ازبرای فعالیت‌های ساختمانی وبهره‌برداری اززمین‌های‌زیادی‌که بصورت‌قطعات کوچك‌وبزرك درنقاط مختلف پایتخت وشهرهای دیگر، عاطل‌وباطل مانده‌اندو انتظار بیل‌وکلنك وگچ‌وآجر را میکشند.

درین مرحله، هرنوع اقدامی‌موکول‌به‌همت دولت‌و شرکت های ساختمانی‌است که‌اکنون همه‌امکانات رابرای تبدیل زمین های بایر به ساختمان های مسکونی‌وتاسیسات شهری دراختیار دارند. مردم‌مشتاقانه انتظار شروع‌عملیات‌وسیع‌خانه‌سازی را میکشندوحاضرند بااستفاده‌از تمامی مقدورات خود درین فعالیت سهمی برعهده‌بگیرند. ضوابط‌قانونی فراهم‌آمده ،قراردادهای متعددشهر سازی وخانه‌سازی باکشور های مختلف بسته شده، اعتبارات‌کافی تخصیص‌یافته‌وخلاصه همه‌چیز آماده است تا زمین‌هایی‌که از اسارت معامله‌گران وبورس بازان‌و دلالان خارج‌شده است‌بطور صحیح مورد‌بهره‌برداری قرار گیردوبه‌خانه و آپارتمان برای مردم وتاسیسات‌عمومی برای‌شهرهاتبدیل شود.

ملاقات گرومیکو و کیسینجر

امروزآندره گرومیکو وهنری‌کیسینجر وزیران امورخارجه‌شوروی‌و امریکا بار دیگردروین‌پایتخت اتریش به گفتگو نشستند تاشایدبتوانند زمینه مساعدی برای‌حل مسائل‌مهم که‌ادامه تفاهم بین‌المللی‌به آن بستگی دارد پیداکنند.

وزیران امورخارجه دوکشور هنگامی‌بایکدیگر ملاقات میکنند که حوادث اخیر هندوچین موازنه قوارا درجهان بشدت متزلزل‌ساخته است. لئونید برژنف دبیرکل حزب‌کمونیست شوروی میخواهد با استفاده ازاین‌فرصت واشنگتن راوادارکند تاموانعی راکه‌در راه‌ادامه تفاهم بین‌المللی وجود دارد برطرف کند.

برای رهبران شوروی این‌مسئله‌دارای اهمیت‌فوق‌العاده‌ای است زیرا ازسال ۱۹۷۱ که‌بیست وچهارمین کنگره حزب‌کمونیست‌شوروی تشکیل شدکرملین تفاهم بین‌المللی را اساس‌سیاست خارجی‌خود قرار داده است. برژنف وهمکاران وی‌این واقعیت راکه‌سیاست‌تفاهم شرق‌وغرب بسود شوروی وکلیه‌رژیم‌های سوسیالیستی جهان بوده پنهان نمی‌دارند.

معمار‌این‌سیاست‌جهانی لئونید برژنف، اکنون میخواهد آخرین سنگهای بنای تفاهم بین‌المللی راکارگذارد، کنفرانس‌عالی اروپا در هلسینکی، کنفرانس احزاب کمونیست‌اروپا،ازسر گرفته شدن مذاکرات کنفرانس‌صلح ژنو درباره‌خاورمیانه وامضای دومین‌قرارداد مربوط به محدودساختن تسلیحات استراتژیکی ازجمله اقداماتی است که‌شوروی برای تحکیم پایه‌های «دتانت»ضروری‌میداند.

برژنف مایل‌است این‌مسایل تاقبل ازتشکیل بیست‌و پنجمین کنگره حزب‌کمونیست شوروی‌که روز ۲۴فوریه آینده گشایش‌خواهد یافت حل‌و فصل شود. چه‌دراین صورت موفقیت وپیروزی‌کامل‌برژنف دربیست‌و پنجمین کنگره حزب‌کمونیست حتمی خواهدبود. ولی‌اگر پیشرفتی درمذاکرات بدست‌نیاید ویامذاکرات دچاروقفه شده‌و تفاهم بین‌المللی موردتهدید قرارگیرد بنائی‌که برژنف‌درصدد ساختمان‌آن است یابطور کلی فرو خواهد ریخت ویانیمه‌تمام خواهدماند.

بااین‌که‌برای مذاکرات گرومیکوو کیسینجر دروین برنامه‌معینی تنظیم نشده‌است معذلك تمام‌این‌مسائل درگفتگوهای وزیران امور خارجه دوکشورمطرح‌خواهدشد. درحال حاضر مذاکرات مربوط به کنفرانس امنیت‌اروپا باردیگر با بن‌بست روبروشده، گفتگو های مربوطبه «سالت» (محدود کردن سلاحهای استراتژیکی) بدون‌آنکه تاریخی برای ازسر گرفته شدن آن‌تعیین‌شود متوقف گردیده، کنفرانس صلح ژنو درباره خاورمیانه‌چه‌روضع‌مبهمی شده‌وبالاخره مسئله‌تشکیل کنفرانس احزاب کمونیست‌اروپا بادشواریهای جدی روبرو شده‌است.

گرومیکو میخواهد با استفاده‌ازوضع‌بحرانی‌که حوادث اخیر هندوچین درایالات متحده بوجودآورده واشنگتن رابرای قبول این درخواست زیرفشار قرار دهد،وبه هیچوجه‌حاضر نیست دراین موارد امتیازی به‌آمریکا بدهد.

-مسائل مربوطبه‌امنیت اروپاباتشکیل یك‌کنفرانس‌عالی در هلسینکی دراسرع‌وقت‌حل شود.

-مذاکرات مربوطبه محدودکردن سلاحهای استراتژیکی به پیروی از قراردادی‌که بین برژنف‌وجرالدفورد در«ولادی وستك» امضاء شده هرچه زودتر ازسر گرفته شودتا دبیر کل حزب‌کمونیست شوروی بتواند درودیدارآینده خود ازواشنگتن دراواخر سال ۱۹۷۵ متن‌قرارداد را امضاء کند.

-آمریکا سیاست «گامهای کوچك»را درخاورمیانه کنارگذارده وزمینه را برای‌تشکیل‌فوری کنفرانس ژنوو وادارکردن اسرائیل به تخلیه کلیه سرزمین‌های اشغالی وشناسائی حقوق ملی فلسطین‌از جمله‌تشکیل یك‌دولت فلسطینی مستقل فراهم‌سازد.

دراین‌صورت شوروی همانطورکه‌بار ها طی‌هفته‌های اخیراعلام داشته است موجودیت کشوراسرائیل راتضمین خواهد کرد.

فرانس سوار

تایلند چه‌مدت میتواند مقاومت کند؟

«دومینوها» را همیشه بازی ملایمی شناخته‌اند که یکی از شرایطش آرامش بازی و تعمق بازیکنان آن میباشد. در صحنه سیاست، در تلقی متجددی کمبرای جان‌فوستر دالس وزیر خارجه اسبق امریکا و بدعت‌گزار جنگ سرد شرق و غرب بسیار عزیز بود مفهوم دومینوها میتوانست مترادف با خون و آتش وخشم باشد. اکنون که بار دیگر سخن از این بازی بمیان آمده است دومینوی کامبوج سقوط کرده و تنها چند روزبعد دومینوی سومی که لائوس نامیده میشود هنوز برنطع بازی هردورنگ سرخ و سفید را میتوان مشاهده کرد . اما آنکه بسرعت برتری می‌یابد رنگ سرخ است . بشیوه‌ای بسیار ناگهانی و باورنکردنی دنیا شاهد وخیم‌ترشدن مداوم تمام اوضاعی است‌که طی سالهای دراز در جنوب خاوری آسیا وجود داشته است .

دومینوی چهارمی که باقیمانده تایلند است. این آخرین قلعه وپایگاه‌آن قماش نظام سیاسی واجتماعی است که‌کاپیتالیسم سبک آمریکائی شناخته میشود. و به‌این اعتبار آخرین سنگر دنیای باختری دربرابر هندوچین جدیدی است که برچم کمونیسم در آن به اهتزاز درآمده است و از برکت یکی ازغنی‌ترین زرادخانه‌های ساخت‌آمریکا که درگیرودار جنگهای کامبوج و ویتنام جنوبی بوسیله خمرهای سرخ وخصوصا بدست سپاهیان ویتکنگ و ویتنام شمالی به غنیمت گرفته شد ، اینک هندوچین کمونیست صاحب یکی از توانانترین و کارآمدترین ارتشهای جهان نیز بحساب آورده میشود . کارشناسان آمریکائی که بدون وسوسه شدن در برابر وسوسه‌های اغواکننده ، تنها میخواهند آنچه را که میدانند برزبان‌آورند ازهم‌اکنون پیشگوئی میکنند که تایلند بیش از دو سال دیگر تاب پایداری در برابر چیرگی کمونیسم را نخواهد داشت. ژاپنی‌ها که ترجیح‌میدهند محتاط تر باشند صحبت از سقوط تایلند ظرف پنجسال آینده میکنند و اما طبق داوری وپیشگویی‌خود تایلندیها به‌اهتزاز درآمدن پرچمهای منقش به ستاره سرخ برفراز بناهای نوساز بانکوک منظره‌ای است که تایلندیها آنرا حداکثر تا دهسال دیگر خواهند دید .

در سفارت امریکا در بانکوک کارشناسی که در امور مبارزه بافعالیت های خرابکارانه در جنوب شرقی آسیا خبرگی دارد چند روز قبل نگارنده مقاله حاضر را پذیرفت. وی که از مدت‌هاقبل حرکت کشورهای این منطقه را در جهت استیلای کمونیسم از نزدیک بررسی و دنبال کرده است میگوید : اینجا (تایلند) در سطح و قشر مرئی اوضاع کشور همه چیز بروفق مرادبنظر میرسد. ناظری که سعی در تحلیل و شناختن اوضاع این سرزمین دارد تقریبا بهیچوجه متوجه نمیشود که حرکتی و یا تحولی ژرف در جریان است . جاده امن است ، البته تنها باید حوادث رانندگی را از این قاعده مستثنی دانست که آن نیز از نظر سیاسی بی‌اهمیت است .

تایلند دوران فرمانروائی مارشال‌ها و سرداران نظامی را پشت‌سر گذاشته است و رژیمی که‌اینک حکومت‌میکندگوئی با حرکتی آرام و مطمئن بسوی‌یک‌دمکراسی واقعی گام برمیدارد . حتی در موردفعالیت چریکهای مسلح کمونیست نیز میتوان به این نکته دلخوش بود که چنین فعالیت‌های مخربی صرفا در مناطق مرزی کشور مهار شده‌و برای آن نوعی حالت ثبات بوجود آمده است . ازعملیات مسلحانه چشمگیرو تکان‌دهنده بوسیله چریکهای دست‌چپی تقریبا اثری نیست. حملات کوچکی که بوسیله‌این عناصر انجام میگیرد بطور عمده متوجه پست‌ها و پاسگاههای منفرد و دورافتاده در نواحی مرزی است و در تناوب این حملات نیز چند سالی است که اگر کاهشی پدید نیامده ، افزایشی نیز حاصل نشده است (در هر سال بطور متوسط ۳۰۰ فقره حملات مسلحانه ازطرف چریکهای کمونیست تایلندی‌صورت میگیرد) قربانیان این حملات معمولا عده‌ای‌انگشت‌شمار از ماموران فاسد و رشوه‌خوار پلیس مرزبانی و ژاندارمری هستند و بیش از آنچه که برشمردیم دیگر تقریبا هیچ‌نکته گفتنی مهمی درباره چشم‌انداز تهدید کمونیسم علیه تایلند باقی نمی‌ماند.

کارشناس آمریکائی امور خرابکاری کمونیستی در جنوب شرقی آسیا که محل کارش سفارت آمریکا در بانکوک است بعد از بیان‌کردن نکاتی که ذکر شد از جای خود برمی‌خیزد و درحالیکه تبسمی بر چهره دارد مایل است تنها نکته کوچک دیگری را نیز اضافه کند : «ولی حالا که هرچه لازم بود گفته شد ، بدنیست بدانید که آرزو میکردم آمریکائی ساده‌ولوحی باشم. بعد از درس عبرتی که در سایگون گرفته‌ایم دیگر حرفهائی که راجع بوضع تایلند برایتان گفتم نمیتواند ارزش‌و اعتباری چندان مطمئن کننده داشته باشد.

کارشناس آمریکائی آنگاه نقشه‌ای بیرون می‌آورد و آنرابه من نشان میدهد. دیگر نیازی به سخن‌گفتن و توضیح‌دادن ندارد. بر روی نقشه نیمی ازتمام ۷۰ ایالت تایلند با هاشور سرخ مشخص شده‌اند . معنای روشنتر هاشورهای سرخ این‌است که نیمی‌ازتمام ایالات تایلند رامناطقی‌تشکیل میدهد که تحت نفوذ حاکم وتعیین‌کننده روانی و معنوی «آپل» قرار دارند وحرف های «آ.ب.ل» علامت اختصاری « ارتش آزادیبخش خلق» تایلند هستند.

راه بسوی رمضان ۱۹

نوشته: محمدحسنین هیکل

جنگ ارتش اردن با فلسطینی‌ها آغاز شد

عملا یکماه پس از انقلاب لیبی ، که روابط آن با مصر هنوز هم مورد حدس و تخمین جهان بود ، ایالات متحده آمریکا فروش هواپیمای«فانتوم» و فرانسه فروش هواپیما های «میراژ» را به‌قذافی پیشنهاد کردند.ولی‌عبدالناصر مرا همراه نامه‌ای نزد قذافی فرستاد . در این نامه ناصر به قذافی گفته بود که اگر چه هنوز نسبت به‌صحت ادعای آمریکا برای فروش فانتوم به لیبی‌شك دارد، مع‌الوصف معتقد است که چنانچه قذافی بتواند از آمریکا فانتوم بخرد. موفقیت بزرگی بدست آورده است . و همین نامه عبدالناصر قذافی راتشویق کرده بود که برای خرید هواپیمای «میراژ» از فرانسه هم اقدام کند، به ویژه اینکه قرارداد خرید میراژ ازطرف عراق با شکست مواجه شده بود. سودانیها هم در وضعی بودندکه می - توانستنددر فرودگاههای شمالی خود که دور از برد بمب‌افکنهای اسرائیلی بود تسهیلات لازم‌رادراختیار مصر بگذارند.

انگیزه دیگری که باعث شد ، عبدالناصر توجه زیادتری به موضوع عمق خاك عربی کند، مسئله‌عدم‌هماهنگی میان هم پیمانان مهم او در جبهه‌دوم بود. مثلا اختلافات میان ملك حسین و سازمان مقاومت فلسطین روز بروز شدت می‌یافت، در حالیکه مصر روابط حسنه خود را با سازمان مقاومت حفظ میکرد. موقعیکه هواپیماهای اسرائیلی به پایگاههای سازمان مقاومت حمله بردند ، رهبران سازمان‌ازمصرخواستند که توپهای ضد هوائی در اختیارشان قرار دهد. من باتفاق دو تن از این رهبران یعنی «ابواللطف» و«ابوایاد» بدیدار سفیر شوروی رفتیم . دو روز پس از ملاقات نامه‌ای دریافت داشتیم که در آن گفته شده بود شوروی آماده است ده قبضه توپخانه ضد هوائی در اختیار سازمان مقاومت فلسطین‌قرار دهد.

البته پرسشی که مطرح شد این بودکه این توپها چگونه تحویل می - شود؟ سازمان مقاومت فلسطین بمنظور تسریع در تحویل پیشنهاد کرد که این توپها را از مخازن سلاح ارتش مصر تحویل گیرد، و بجای آن توپ های تازه شوروی به مخازن مصری تحویل گردد. عبدالناصر با این‌پیشنهاد موافقت کرد و دستور داد که ده قبضه توپ ضد هوائی تحویل سازمان مقاومت فلسطین گردد. ناگفته نماند که کمك های دیگری هم از طرف شوروی به سازمان مقاومت فلسطین رسید. بطور مثال‌موقعیکه یاسرعرفات‌باتفاق‌عبدالناصر به مسکو سفرکرد وبا «مازاروف»ملاقات نمود، در باره کمکهای تسلیحاتی باوی گفتگو کرد . در آنروز مازاروف‌تعهدی برای کمکهای فوری نداد ولی دو سه هفته پس از بازگشت ما ازمسکو، عبدالناصر نامه‌ای از سفیر شوروی«وپنو گرادوف» دریافت داشت که در آن گفته شده بود که کمیته مرکزی‌حزب کمونیست اتحاد شوروی بنابه توصیه عبدالناصر موافقت کرده است که‌مقداری اسلحه بارزش پانصد هزاردلاردراختیار سازمان مقاومت فلسطین قرار دهد.

در اواپل ماه سپتامبر ۱۹۷۰ روابط میان ملك حسین و سازمان مقاومت فلسطین رو به تیرگی گذاشت و هر لحظه انتظار برخورد میان آنها میرفت. در آنموقع عبدالناصر دوره استراحت ومرخصی خود را در «مرسی‌مطروح» میگذراند ، زیرا پرفسور شازوف طی چندین نامه که از مسکو برای او ارسال داشته بود بوی تاکید کرده بود که میبایستی حداقل یکماه تمام استراحت کامل نماید ... نه به رادیو گوش‌دهد ونه اظهاراتی کند. عبدالناصر موافقت کرد که مدت ده روز استراحت کند ولی در همان روزی که ناصر وارد مرسی مطروح شد، عملیات ملك‌حسین علیه سازمان مقاومت فلسطین آغاز گردید. بدنبال این عملیات چندتن از رهبران سازمان مقاومت که در قاهره بودند بدیدارم آمدند وگفتند که‌چنانچه عبدالناصر در این‌باره کاملاسکوت‌کند، دولت اردن این سکوت را دلیل‌چراغ سبزی» خواهد دانست برای ادامه عملیات خود علیه سازمان مقاومت فلسطین . در آنشب کاملا معلوم بود که اوضاع سخت تیره میشود وبهمین جهت ناچار شدیم‌که با عبدالناصرتماس بگیریم واو را در جریان امر قرار دهیم. اولین تصمیم عبدالناصر این‌بود که ژنرال محمد احمد صادق رئیس ستاد ارتش مصر را باپیامی برای‌ملك حسین به عمان اعزام کند ناصر دراین پیام اخطار کرده بود که هیچگونه اقدامی در جهت تصفیه سازمان‌مقاومت فلسطین صورت نگیرد زیرا شعله‌ور شدن یک جنگ داخلی در اردن‌معنیش این است که اعراب در دام‌بازی آمریکا واسرائیل گرفتار شده‌اند.

ژنرال صادق به عمان رفت و بااین اندیشه بازگشت که ملك حسین سعی دارد از فرصت استفاده نماید و گروه زیادی از اطرافیانش او را تشویق‌به اتخاذ روش شدید در قبال سازمان مقاومت فلسطین میکنند.

تانکهای سوریه

بدنبال این مسافرت‌بلافاصله اوضاع تیره‌تر شد و سوریه‌ایها چند دستگاه تانک خود را از مرزاردن به«رمتا» فرستادند و «نورالدین الاتاسی» رئیس دولت سوریه وارد قاهره شد و اظهار علاقه سوریه و عراق را دائر بدخالت جهت متوقف کردن کشتار عمان اعلام کرد. در عین حال دولت آمریکا به شوروی اطلاع داد که از اقدام‌سوریه راضی نیست و روسها این اعلام‌خطر رابا لهجه شدیدتری به‌ناصر رساندند.

این اوضاع موجب تیرگی شدیددر روابط بین‌المللی شد و ناصر راناچار ساخت که برای تشکیل کنفرانس پادشاهان وروسای کشورهای عربی‌در قاهره اقدام کند.

این کنفرانس روز چهارشنبه ۲۳ سپتامبر تشکیل شد و از ابتدای کار کنفرانس کاملا معلوم بودکه دواندیشه برآن حکمفرما است.

بعضی از سران عرب از قبیل‌جعفر- النمیری و معمرالقذافی نظر دادند که ملك حسین باید در جای متهمین قرار گیرد، در حالیکه بعضی دیگر از جمله عبدالناصر این اعتقاد را داشتند که هدف اصلی کنفرانس ، یعنی جلوگیری از کشتار ، را نباید فراموش کرد . نظر عبدالناصر این بود که اگر ملك حسین احساس نماید که با مخالفت روبرو شده بهانه‌ای پیدا خواهد کرد تا تماسهای خود را بادیگر دول‌عربی قطع نماید و بحملات خود علیه‌سازمان مقاومت فلسطین ادامه دهد .عبدالناصر همچنین معتقد بود که گوشه‌ای از شخصیت ملك حسین حسنه است و گوشه‌ای دیگر گنگ، ولی ما بایستی روی گوشه حسنه این شخصیت تکیه کنیم.

دنباله دارد

مقالات کوچک از روزنامه‌های بزرگ

Herald Tribune — سقوط لیره استرلینك

از آغاز هفته‌پیش، لیره استرلینك گرفتار نزول‌فاحشی شدکه مبنای‌آن مواج شدن‌این‌پول درسال ۱۹۷۱ بود. علیرغم اظهارات‌اتهم آمیزویلسون درمصاحبه تلویزیونی‌اش که‌این نزول فاحش را گویا سازم

اخبار کوتاه ورزشی

مرحله دوم دیدارهای انتخابی پینگ پنگ امروز بپایان رسید

دیدار های مرحله‌دوم مسابقات پینگ‌پنگ انتخابی‌تیمهای ملی دختران و پسران ایران ، برای اعزام به دیدار های آسیائی ـ آفریقائی ـ آمریکای لاتین در لاگوس پایتخت نیجریه که از بعد از ظهر شنبه در سالن پینگ‌پنگ‌امجدیه آغاز گردیده است ، عصر امروز خاتمه میپذیرد .

در بازیهای مرحله اول میناکلیشادی و ایرج نژادی در گروه های دختران و پسران عنوانهای قهرمانی را کسب کردند که ضمنا از جمع نفرات شرکت کننده ۱۲ پسر و ۸ دختر برای حضور در مرحله دوم انتخاب گردیدند .

بازیکنان حاضر در مرحله‌دوم بصورت دوره‌ای دیدار میکنند که از جمع پسران ٤ تن حذف خواهند شد وبازیهای مرحله سوم با شرکت ۸پسر و ۸ دختر آغاز میشود .

تاپیش از بازیهای امروز در گروه پسران امیر میرصادقی ، ایرج نژادی ، محمود طرقی‌ومجید احتشامزاده و در گروه دختران رضوان اعلائی و شهرزاد حضرتی شرایط بهتری نسبت به سایرین دارند .

بکس قهرمانی باشگاههای تهران

هیات بکس استان مرکز اطلاع داد ، مسابقات بکس قهرمانی باشگاه های تهران طول نیمه دوم خرداد ماه‌برگزار خواهد شد .

این مسابقات از دوشنبه ۲٦ خرداد آغاز میگردد و پس از چهار روز مبارزه ، پنجشنبه ۲۹ خرداد پایان میگیرد .

دیدارهای انتخابی کشتی جوانان برای مسابقات جهانی

فدراسیون کشتی کشور اعلام کرد ، دیدار های انتخابی تیمهای ملی کشتی جوانان ایران در دو رشته آزاد و فرنگی طول تیر ماه آینده در تهران برگزار خواهد شد و نفرات برگزیده ، برای شرکت در مسابقات قهرمانی جوانان جهان راهی بلغارستان میگردند .

مبارزات کشتی آزاد طی روز های ۱۵ـ۱٦ـ۱۷و۱۸تیر انجام میگیرد و پس از آن مسابقات کشتی فرنگی در روز های ۲۱ ـ ۲۲ ـ۲۳ و ۲٤ تیر برگزار خواهد شد .

دیدار های کشتی قهرمانی جوانان سال ۱۹۷۵ جهان از سه‌شنبه ۲۱ مرداد در بلغارستان آغاز میشود و تا ۲٦ مرداد ادامه دارد .

فوتبال جام تخت جمشید

از جمع دیدار های این هفته مسابقات فوتبال جام تخت جمشید ، بازی هما و آرارات که قبلا اعلام شده‌بود، ۵ شنبه انجام خواهد شد ، برگزار نمیگردد و گذشته از این ، برنامه سایر مسابقات باین ترتیب است

برنامه بازیها

۵ شنبه اول خرداد

پرسپولیس ـ نیرو (٤ بعد از ظهر ـ امجدیه) .

جمعه دوم خرداد

بانک ملی ـ دارائی (٤ بعد از ظهر ـ امجدیه) .

پاس ـ صنعت نفت (٦بعد از ظهر ـ امجدیه) .

ابومسلم ـ ذوب‌آهن (۵ر٤ بعد از ظهر ـ مشهد) .

ملوان ـ راه آهن (۵ر٤ بعد از ظهر ـ بندر پهلوی).

سپاهان ـ تاج (۵ر٤ بعد از ظهر ـ اصفهان) .

برق ـ تراکتورسازی (۵ر٤ بعد از ظهر ـ شیراز) .

در جام ایران دوتیم امید وملی شرکت میکنند

برای شرکت در مسابقات فوتبال جام ایران که‌تیرماه موعد برگزاری آن‌تعیین گردیده دوتیم‌ملی وامید از ایران شرکت خواهندکرد، درتیم امیدبازیکنان جوان وزیر ۲۵ سال احتمالا حضورخواهند داشت‌وتیم ملی‌را بازیکنان با تجربه وتقریبا سن‌شناستر تشکیل میدهند.

چون‌تیم فوتبال ارتش، دراین‌ماه میبایستی به‌مسابقات قهرمانی ارتش‌های جهان‌که در مونیخ‌برگزار میشود به‌آلمان سفرنماید بازیکنان ارتشی‌درتیمهای امیدو ملی‌انتخاب‌نخواهند شد، شنیده‌ایم‌که چهره اصلی‌تیم‌ملی فوتبال ایران برای شرکت درمسابقات ماقبل المپیک ازبین‌بازیکنان سه‌تیم ارتش، امیدوملی انتخاب خواهد گردید.

فوتبال جام رئیس جمهور کره جنوبی (سئول)

فردا

جدال «هما ـ کره» و «ژاپن ـ برمه» برای راه یافتن به فینال

دیدارهای مرحله مقدماتی جام رئیس جمهور کره جنوبی پنجمین دوره مسابقات فوتبال «پارک چونگ‌هی» بعد از ظهر دیروز با برگزاری پیکار آخرین، بین کره جنوبی‌و اندونزی پایان گرفت.

در نخستین دیدار دیروز ژاپن در میان ناباوری بیش از ۲۵۰۰۰ تماشاگر حاضر در استادیوم ملی شهر «سئول»پایتخت کره‌جنوبی، بلطف تنها گلی که در فاصله دقیقه بخاتمه وقت بدست‌آورد ۰ـ۱ لبنان را شکست داد و بجمع چهار تیم برگزیده برای حضور در بازیهای مرحله نیمه نهائی پیوست .

ژاپنی‌ها که از دو دیدارقبلی خود فقط یک امتیاز آنهم از مساوی ۱ـ۱ بااندونزی کسب کرده بودند ، با این برد مجموع امتیازاتشان به ۳ رسیدو بدنبال کره جنوبی در مکان دوم گروه «ب» قرار گرفتند.

«کره جنوبی» میزبان مسابقات برای رسیدن به پیروزی مقابل اندونزی کار دشواری نداشت و باسه گلی که طول ۱۷ دقیقه اول بازی در تور دروازه‌حریف نشاند ، با خاطری آسوده و آرامش فراوان تاپایان وقت بیازی ادامه داد و سرانجام‌نیز ۰ـ۳ پیروز میدان را ترک‌گفت

باین ترتیب کره جنوبی ،ژاپن، لبنان و اندونزی عنوانهای اول تاچهارم گروه «ب» را کسب کردند که از این‌میان‌کره جنوبی و ژاپن فردا (سه‌شنبه) برای راه یافتن‌به‌فینال‌باتیمهای برگزیده گروه «آ» ، «برمه و ایران»پیکار خواهند کرد.

فردا ابتدا برمه قهرمان گروه «آ» با ژاپن تیم دوم گروه «ب» دیدار میکند و سپس هما برای بازی باکره جنوبی بمیدان‌میرود.

هما که با ۲ مساوی و یک پیروزی در مرحله مقدماتی عنوان دوم گروه خود راصاحب شد ، فردا پیکاری فوق‌العاده دشوار با حریف پرتوانش دارد که از جهت شرایط ،تماشاگر، آب و هوا و غیره همه چیز بزیانش میباشد و برای نماینده ایران یک گرداب واقعی است ، هما در دیدارهای گروه بندی ۰ـ۱ کره جنوبی را مغلوب کرد ولی‌یادآوری این‌پیروزی‌نمیتواند تکیه‌گاه اطمینان‌بخشی برای‌یاران ایران باشد.

پس از دو مسابقه مرحله‌نیمه نهائی ، تیمهای‌پیروز ۵شنبه‌پیکار فینال را برگزار خواهند کردو مغلوبین نیمه نهائی برای مقامهای سوم و چهارم جدال میکنند.

بازیهای دیروز

دیدار ژاپن ولبنان تا دقیقه۸۵ بدون گل پیش رفت و در این زمان بود که استواری دروازه لبنان درهم کوبیده شد.

«تاداهیسا‌اونیتسوکا» ازجناح چپ توپرا بجانب دروازه لبنان فرستاد و در آنجا «کیاکی ناکایاما» با شلیکی شر بخش گل پیروزی ژاپن را در تور دروازه حریف نشاند.

دیدار «کره‌جنوبی‌ـ اندونزی» برای کره‌ایها مسابقه‌ای درواقع تشریفاتی بود که شکست و یا پیروزی تاثیری در قرار گرفتن آنها در مکان صدرگروه نداشت.

یکدقیقه پس از شروع بازی «کوان نائه» اولین گل را برای کره جنوبی به ثبت رساند و در دقیقه ۱۰ «شین‌هیون‌هو» توپچی کره‌ای نتیجه را ۰ـ۲ کرد و بالاخره ۷ دقیقه بعد «پارک ـ بیونگ چول» سومین و آخرین گل کره جنوبی را وارد دروازه اندونزی کرد و این نتیجه تابه پایان وقت بدون تغییر ماند.

نتایج بازیهای روز آخر

ژاپن ۱ـ لبنان صفر .

کره جنوبی ۳ـ اندونزی صفر

جدول رده‌بندی تیم ها

گروه اول								گروه دوم							
کشور	امتیاز	برد	مساوی	باخت	گلزده	گلخورده		کشور	امتیاز	برد	مساوی	باخت	گلزده	گلخورده	
۱ـ برمه	۵	۲	۱	۰	۷	۲		۱ـ کره‌جنوبی	٦	۳	۰	۰	۵	۰	
۲ـ ایران	٤	۱	۲	۰	۵	۲		۲ـ ژاپن	۳	۱	۱	۱	۲	۲	
۳ـ تایلند	۲	۰	۲	۱	۵	۸		۳ـ لبنان	۲	۱	۰	۲	٤	۲	
٤ـ مالزی	۱	۰	۱	۲	۳	۸		٤ـ اندونزی	۱	۰	۱	۲	۱	۸	

بازار داغ برای «محمدعلی»!

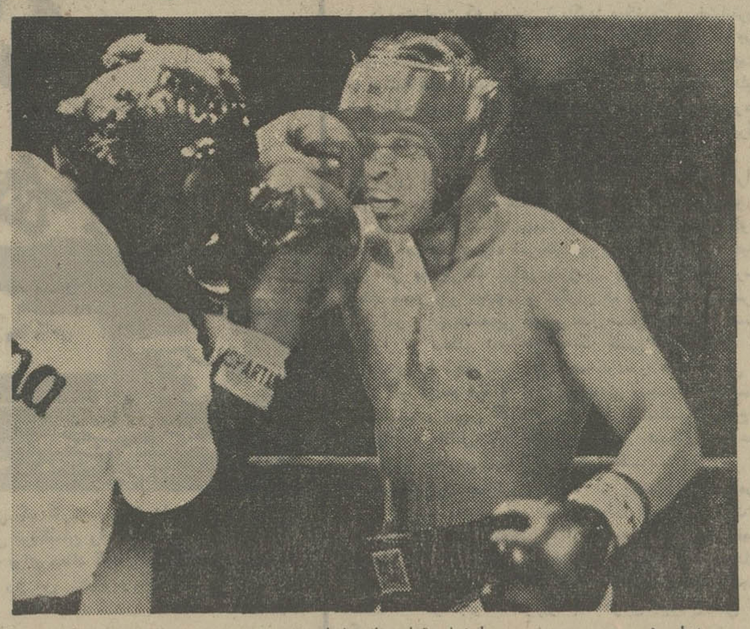

محمدعلی !

بدنبال پیروزی که بامداد شنبه گذشته (بوقت تهران) محمدعلی قهرمان سیاهپوست بکس دسته سنگین‌وزن جهان در « لاسوگاس » برابر «رون‌لایل» هموطن‌آمریکائی‌اش بدست آورد ، بازار ترتیب دادن مبارزات تازه برای «محمدعلی » سخت گرم شده است و دلالان گردانندهٔ مبارزات حرفه‌ای مدام در پی امضاء قرار داد با اوهستند.

واز میان تمام اینها صحبت از برگزاری مبارزه سوم با فریزر و همچنین پیکار با جوبوکنر مشت‌زن انگلیسی داغ‌تر است ضمن اینکه بنظر میرسد حریف آینده علی ، «بوکنر» باشد.

« جوبوکنر » مشت‌زن پر قدرت انگلیسی قراربودپیش‌از مبارزه محمدعلی ـ رون‌لایل با قهرمان جهان دیدار کند که بهرحال انجام آن عملی نشد وحالا پیکار علی ـ بوکنر بدون تردید بنظر میرسد.

ضمن اینکه شهر «کوالالامپور» پایتخت کشور آسیائی « مالزی » بعنوان‌محل برگزاری این مبارزه تعیین گردیده است . مبارزه‌ای که ثروتی تازه بر دلار های او خواهد افزود .

«محمدعلی» از راه درآمد مبارزات حرفه‌ای‌حالاثروتمندترین ورزشکار جهان است .

مساوی ۱ـ۱ برای هلندو آلمانغربی

آلمان‌غربی‌و هلند «دوتیمی‌که فینال مسابقات فوتبال جام جهانی ۱۹۷٤ مونیخ‌رابرگزار کردند»، درپیکاری دوستانه دراستادیوم شهر فرانکفورت آلمان‌غربی به‌نتیجه مساوی ۱ـ۱ رسیدند.

آلمان‌غربی که‌از مهره‌های تیم‌گذشته خود تنهامایر، فوگتز، بکن‌بوئر، بنهوف‌وهولزنباین رابخدمت‌داشت‌درهفتمین دقیقه‌بازی باضربه «هربرت‌ویمر» صاحب‌یك گل شدو وقت اول رابهمین شکل بابرتری ۰ـ۱ به‌پایان برد.

دروقت دوم ۱۱ دقیقه پس‌از شروع‌بازی، «وان‌هانکم» موفق‌شدبابزانو درآوردن «سپ‌مایر» دروازه‌بان آلمان غربی گل مساوی رابرای هلندبثمر برساند.

پس‌از خلق نتیجه ۱ـ۱ بنظر میرسید ۲حریف ازآن راضی‌باشند که سرانجام نیز مسابقه بااین نتیجه پایان گرفت.

هلندی ها ازبازیکنان حاضر درمسابقات جام جهانی مونیخ «ریجسبرگن » ،« کرول » ، « وان‌هانکم »، «سوربیه» و «وان درکرهوف» رادرجمع خود داشتند.

درفینال بازیهای جهانی مونیخ آلمانغربی ۱ـ۲ هلندرا شکست دادو «جام»راتصاحب کرد.

دعوت چین از والیبالیستهای مصر

فدراسیون والیبال جمهوری خلق‌چین از تیمهای ملی مردان وزنان مصر دعوت‌کرده تابرای برگزاری دیدار هائی دوستانه به پکن پایتخت این‌کشور سفرنمایند.

نکته‌جالب توجه‌دراین دعوت اینست‌که‌چینی ها حتی قبول‌کرده‌اند ،بلیط رفت‌وبرگشت باهواپیما به‌چین را برای مصریها تهیه نمایندو فدراسیون والیبال مصرنیز تحت این شرایط دعوت سفربه پکن را پذیرفته‌است.

پیروزی روسها در ژاپن

تیم والیبال مردان‌شوروی که‌به ژاپن سفر کرده است، دراولین دیدار خودتیم منتخب ژاپن را درشهر «ناگویا» با نتیجه ۰ـ۳ مغلوب کرد.

نتایج‌سه‌گیم بازی۳ـ۱۵، ۱۰ـ۱۵و ۹ـ۱۵ بودند.

ولز ۲ ـ اسکاتلند ۲

تیم ملی فوتبال « ولز » در اولین دیدار خود درکادر مسابقات « جام قهرمانی بریتانیا » برابر اسکاتلند به نتیجه مساوی ۲ـ۲ رسید .

دروقت اول مسابقه که در «کاردیف » برگزارشد ولزی‌ها ۰ـ۲ برحریف برتری داشتند ولی ۲ گل اسکاتلندیها طول وقت دوم سبب گردید بازی سرانجام ۲ـ۲ پایان گیرد .

« جان‌توشاک » توپچی معروف ولز که عضو تیم باشگاه دربی‌کانتی انگلستان‌نیز میباشد در سی‌امین دقیقه‌بازی باگشودن دروازه اسکاتلند ، نتیجه را ۰ـ۱ بسود ولزکرد و ۷ دقیقه بعد «بریان‌فلین » برای دومین‌بارسنگر اسکاتلند رادرهم کوبید .

وقت اول ۰ـ۲ بنفع «ولز» پایان گرفت و ۸ دقیقه پس از شروع نیمه دوم «کولون ـ جکسون » اولین گل اسکاتلند را بثمر رساند و در دقیقه٦۲ گل دیگری از جانب « بورن‌ـ بروس » برای اسکاتلندسبب مساوی ۲ـ۲ شد که‌مسابقه‌نیز بهمین شکل خاتمه پذیرفت .

آگهی مناقصه

بانك مرکزی ایران در نظر دارد دو دستگاه ـ تست کننده و تمیز کننده نوار مغناطیسی بشرح زیر :

یکدستگاه Tape Cleaner مدل E 24

یکدستگاه Tape Tester مدل TMS-70

از طریق مناقصه خریداری نماید . موسسات میتوانند برای دریافت برك شرایط مناقصه ودادن پیشنهاد از تاریخ نشر این آگهی ظرف مدت‌ده روز بدفتر اداره خدمات بانك مرکزی ایران ، واقع در خیابان فردوسی مراجعه نمایند .

بانك مرکزی ایران

در شمیران هستید؟

سالن خانوادگی

چلوکباب یلدا

شعبه کاشانی

مخصوص شماست

چلوکباب مخصوص ـ جوجه کباب ـ باقالی پلو

بالاتراز قلهک مقابل پمپ بنزین

تلفن ۸٦٤۷۰۸

مرکز آموزش زبان گروه فرهنگی خوارزمی

KHARAZMI'S LANGUAGE CENTER

برای کلاس فشرده اعزام دانشجو به خارج و کنکور که ازاول خردادماه شروع میشود ثبت نام میکند .

آدرس: خیابان آناتول‌فرانس ـ شماره ۲۵ تلفن ٤۷۷۱۹ـ٤۳٤۰٦

آگهی استخدام

شرکت سهامی سازمان آب منطقه‌ای اصفهان برای‌تکمیل کادر پرسنلی خود در اصفهان بافراد زیر نیازمند است.

۱ـ دو نفر لیسانسیه (رشته های حسابداری، بازرگانی ، اقتصاد یاعلوم بانکی).

۲ـ شش نفر دیپلم ریاضی

از داوطلبان واجد شرایط استخدام خواهشمند است یک برگ فتوکپی مدرك تحصیلی (دیپلم یالیسانس) ، یکبرگ فتوکپی کارت پایان خدمت یا معافیت دائم و دو قطعه‌عکس ٤×۳ خود را همراه با درخواست استخدام حداکثر تاتاریخ ۲۰ر۳ر٥٤ به‌آدرس زیر ارسال نمایند.

اصفهان ـ پل خواجو ـ بلوار آئینه خانه کارگزینی سازمان آب ـ منطقه‌ای اصفهان.

سازمان آب منطقه اصفهان

ازامشب فقط در

سینما حافظ

(نمایش دهنده محصولات ممتاز سینمای هند)

ازامشب فقط درسینما

ب.ب

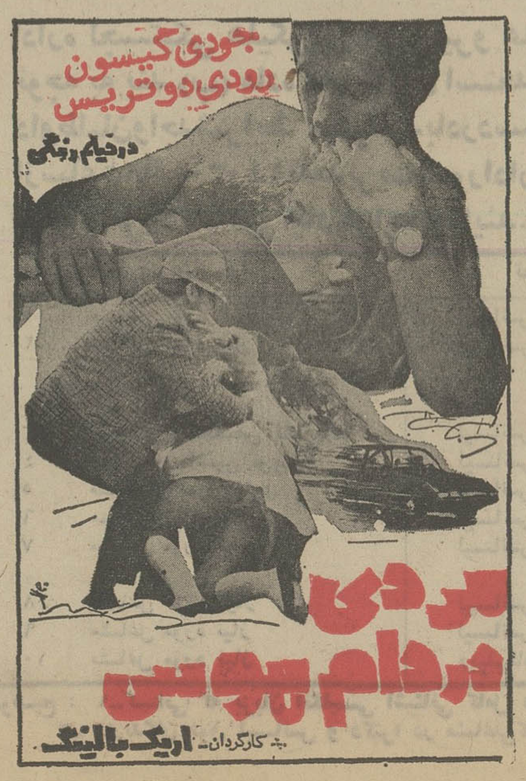

یك داستان حقیقی وعجیب ،آنچنان حیرت آور که‌همه را به شگفتی خواهد انداخت .

از صبح چهارشنبه فقط درسینما

دیاموند

شاهکاری دراماتیك و بیسابقه ـ واقعا بیسابقه ـ متفاوت با هرچه که تاکنون دیده‌اید .

گیشه سینما دیاموند همه روزه بلیط رزرو میکند

سئانسها ۱۵ر۱۱ ـ ٤۵ر۱ـ۳۰ر۳ ـ ۳۰ر۵ ـ ۳۰ر۷ ـ ٤۵ر۹ بعد از ظهر

فیلم بزرك و پرحادثه «این فرار مرگبار» که در چند روز اول نمایش بعلت نقص فنی و ضایع شدن کپی متوقف شده بود ، باردیگر در سینما امپایر بمعرض تماشا گذاشته میشود . این فیلمی است که همه باید ببینند و لذت ببرند

از صبح چهارشنبه فقط در

سینما امپایر

بعلت‌طولانی‌بودن فیلم سئانسها از اینقرار است :

۳۰ر۱۱صبح ـ ۳۰ر۲ ـ ۵ ـ ۳۰ر۷ ـ ۱۰ بعدازظهر

گیشه سینما امپایر همه روزه بلیط رزرو میکند

نزدیك شدن به پلنك قهوه‌ای ـ این سمبول سکس و حادثه و هیجان ـ خطرناك ولی تماشای او روی پرده سینما ریولی لذت بخش و خاطره‌انگیز است ...

از صبح چهارشنبه فقط در

ریولی

گیشه سینما ریولی همه روزه برای این فیلم بلیط رزرو میکند

آگهی دعوت مجمع عمومی عادی

از سهامداران محترم دعوت میشود در ساعت پنج‌بعداز ظهر روز شنبه ۱۷ خرداد ماه سال جاری در محل شرکت واقع در خیابان شاهرضا مقابل دبیرخانه دانشگاه تهران ساختمان شماره ۳۲۲ درجلسه متشکله حضور بهم رسانند.

دستور جلسه

۱ـ استماع گزارش مدیر عامل و بازرس

۲ـ رسیدگی به ترازنامه و حساب‌سود و زیان

۳ـ تجدیدانتخاب بازرس اصلی و علی‌البدل

٤ـ تعیین روزنامه کثیرالانتشار جهت درج آگهی‌های شرکت .

۵ـ اخذ تصمیم درباره خط مشی آتیه شرکت .

شرکت‌سهامی‌خاص‌ساختمانی کانی‌هو

نامه روز

کارت برنده در دست تریاکی‌هاست!

از: دکتر رضا مظلومان — استاد جرم‌شناسی دانشکده‌حقوق

در تاریخ بیست و دوم اردیبهشت ماه ۱۳۵۴ در صفحه هشتم ، اطلاعات ، مطلبی زیر عنوان «میفرمائید تریاکیها را در کویر لوت‌رها کنیم؟» درج شده بود که چون قسمتی از آن مربوط به سخنرانی اینجانب بود، لازم دیدم توضیحاتی بدهم . البته این توضیحات‌هیچوجه بمنظور پاسخگوئی به آن نوشته نیست بلکه قصد ، فقط رفع مسمومیت فکری است که ممکنست در خواننده‌ایجاد شده باشد :

ابتدا برای توضیح باید اشاره کنم مطالبی را که من در سمپوزیوم اعتیاد در بیمارستان روزبه بیان‌کردم، در اتاق دربسته و بافکر خام و فقط برای فرمایشات حکیمانه ! نبود ، بلکه بر مبنای یک تحقیق عمیق و همه جانبه بود . باینصورت که در طی یکسال و چند ماه ، یک بررسی گسترده توسط گروه تحقیقاتی که در دانشکده حقوق در اختیار داشتم ، بر روی پنجهزار معتاد در سراسر ایران انجام دادم . و قسمتی ازنتیجه‌گیری آن را بعنوان دبیر کل در کنگره جرم شناسی سال قبل که در تهران با شرکت هفتاد کشور تشکیل شده بود، ارائه دادم که مورد تائید دانشمندان جهانی قرار گرفت. این بررسی هم‌اکنون برای جدول‌بندی و آمارگیری در اختیار کامپیوتر دانشگاه تهران است که امیدوارم هرچه زودتر بصورت کتابی مدون درآید و در اختیار همگان قرار گیرد .

همانطور که‌آن‌روزنامه محترم و خوانندگان گرامی آن که با نوشته های من شاید تا حدود زیادی آشنائی داشته باشند میدانند ، همیشه با کیفرادادن بزهکار ، مخصوصا اعمال مجازاتهای سنگین،به مخالفت پرداخته‌ام و پیشگیری از وقوع ارتکاب جرم را که با شناخت‌عوامل سازنده آن میسر است ، بدرمان و سازندگی پس از رخ دادن آن ارجح دانسته‌ام و تصور میکنم که هر عقل سلیمی نیز همیشه طرفدار این اصل باشد که باید از حدوث وقایع ممانعت بعمل آورد ، نه آنکه کمین‌کرد تاکسی مرتکب جرمی شود و سپس او را مجازات نمود .

از نظر من،حتی «بزهکار» ، یک انسان بیگناه است، زیرا بزهکاری او نتیجه فشارهای درونی و برونی‌است که باید اجتماع در رفع آنها کوشش بعمل آورد . بهمین جهت ، همیشه توصیه میکنم که باید روشی انسانی اتخاذ کرد تا هرچه زودتر حالت دوباره سازی در مجرم پدید آید و بتواند به آغوش اجتماع باز گردد .

بنا براین بطریق اولی ، «معتاد» ، یک انسان بیگناه میباشد و بهیچوجه نباید با اوعملی انجام داد که نا انسانی باشد . هنگامی که کسی بدون تعمق به بحث انجام شده ، ، مینویسد که «پس تریاکیها را باید در کویر لوت رها کرد وبادر میان جنگل‌ها وصحراهای دور افتاده فرستاد» ،منظورش انجام یک بحث علمی نیست .

من در آن سخنرانی ، بدور کردن معتادان از جامعه کلی اشاره کرده‌بودم و هنوز هم بر آن عقیده‌ام ولی این دور کردن ، در مفهوم رها کردن در جنگل و کویر یا غرق کردن در آب و یا بدار آویختن نیست زیرا کسانی که در سخنرانی شرکت کرده بودند باین امر پی بودند که قصد از دور کردن . فقط شفا دادن ، درمان و سازندگی بود .

باید دانست هر معتادی ، علیرغم بیگناهی ومعصومیتی که‌دارد ، از نظر بیماری که به آن دچار است ، بدبختانه انسانی «خطرناک» میباشد و خطر او ایجاد اعتیاد در دیگرانست .

«معتاد» ، از نقطه نظر مبتلا کردن دیگران بمواد مخدر ، نه تنها برای جامعه و دیگران خطرناک است بلکه از نقطه نظر ارتکاب جرم،مخصوصا جرائم‌وحشتناک نیز خطر بزرگی برای اجتماع محسوب میشود . این جرائم ، گاه بعلت حالت پرخاشگری و تعرضی است که در معتادان بوجود می‌آید (مانند هروئینی‌ها و حشیشی‌ها و مرفینی‌ها و کوکائینی‌ها) و گاه بعلت داد و ستد ، اختفاء مواد مخدر و حمل و مصرف آن انجام میشود که از نظر قانون قابل مجازات است و بالاخره بصورت غیر مستقیم ، شکل میگیرد که آن از هم پاشیدگی خانوادگی ، از دست دادن قدرت‌کار ، بیماری ، تزلزل وضع اقتصادی ، انحراف و سقوط و... است .

با توجه باین اصل که معتاد در مرحله سقوط‌حتمی است که برای‌خود ، اطرافیان و اجتماع خطرناک است، آیا باید دست روی دست گذاشت و اورا بحال خودرها کرد تا مرتکب‌خطا و جرم شود .

درست است که «دربین تریاکیها ممکنست درخشانترین سیماهای علم و ادب و هنر پرتو افشانی کنند و بین آنان ، انسانهائی یافت شوند که در مقام انسانیت، به فرشته های آسمانی‌نزدیکترند . ولی این امر دلیل خطرناک نبودن آنان برای اعتیاد اطرافیان و سقوط جامعه نیست ، همه ما امروز بخوبی میدانیم که برگ مجازی که بدست تریاکیها داده شده است ، یکی از بزرگترین اشتباهات ممکن است ، زیرا یک نفر که دارای کارت مجاز میباشد ، محفلی بیست نفری بوجودمی‌آورد که هر یک بگوشه‌ای میلمند و نور میزنند و هیچگونه نگرانی هم بخود راه نمیدهند چون اگر ماموری احیانا در اثر بوی‌تریاک برای بازرسی بیاید ، کارت برنده معتاد مجاز ،رو میشود و دیگران هم که مهمانند وناظر!! این امر برای جامعیی که در حال تحول و جنبش‌است، معقول و منطقی نمیباشد . اگر کسی قادر نیست که اعتیادش را ترک کند ، باید همگونه رفاهیت زندگی را برای او فراهم کرد و اورا به محلی آنچنان که شایسته انسانهاست بدون آمیختگی با افراد سالم اجتماع ، فرستاد یا لااقل باید آنچنان کنترل شدیدی به عمل آورد که خطرش دیگران را تهدید نکند .

بنابراین جداکردن معتاد از اجتماع سالم امری ضروری است ولی این جدائی بعلت تحمیل مجازات و شکنجه و بمنظور تحقیر و ایجاد سرشکستگی یا بقصد اهانت بساحت مقدس انسانی نیست بلکه فقط بخاطر اصلاح ، درمان ، شفا دادن و بالاخره سازندگی مجدد است تا فرد بتواند دوباره به آغوش اجتماع کلی باز گردد .

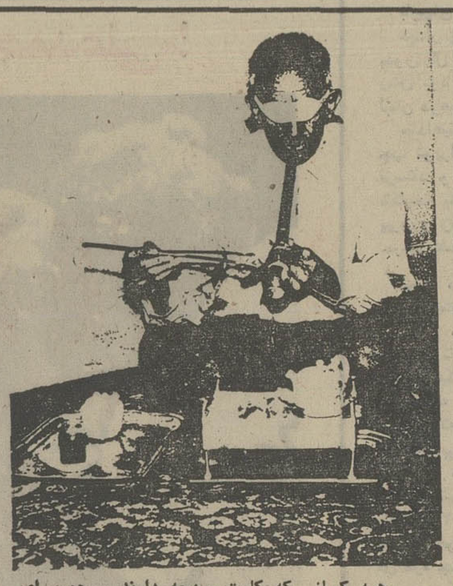

همه کسانی که کارت سهمیه دارند ، چون این شخص در تنهائی تریاکشان را دود نمیکنند اکثر کارت دارها ازاین‌کارت برای معتاد کردن دیگران سوء استفاده میکنند . از همین رو من میگویم باید آنها را ازاجتماع جدا کرد .

از: هادی خرسندی

شاهکار فنا ناپذیر انجمن‌شهر اردبیل !

آقای «سبطی» را که می‌شناسید ؟ همان آقائی که انجمن شهر اردبیل برخلاف میل اهالی ، ایشان را بعنوان شهردار اردبیل انتخاب کرده بود. بله . همان آقای‌سبطی خودمان .

چند روز پیش هم که بنده از قول اهالی‌اردبیل نوشتم‌که: «بیزیمشهردارمیزی‌گرگ محلی اولسون» . یعنی شهردار ما ، باید محلی باشد . حالا از اردبیل خبر آمده که خود آقای سبطی‌هم از پذیرفتن این مقام ، خودداری کرده‌وترجیح داده رئیس آموزش وپرورش بندرپهلوی ، باقی بماند .

بنابراین ، ملاحظه می‌فرمائید که انجمن‌شهر اردبیل، چه زحمتی کشیده تا برخلاف میل مردم و برخلاف میل خود آقای سبطی، زور زورتی‌برای مردم ، شهردار انتخاب کرده. واقعا این کار خیلی مشکل است .

در زمان قدیم ، یک روز مربی پیشاهنگی از سه بچه پیشاهنگ پرسید :

« امروز چه کار نیکی‌انجام داده‌اید ؟» . هرسه گفتند : «یک پیر زن‌ناتوان‌راازاینطرف خیابان بردیم آنطرف خیابان.»

مربی گفت :

«برای این‌کار ، یکنفرتان کافی نبود؟»

آن‌سه پیشاهنگ گفتند :

«خیر قربان . چونکه آن پیرزن خودش میل نداشت برود آنطرف خیابان . ماسه نفری کمک کردیم ، به زور بردیمش».

آن سه بچه پیشاهنگ ، امروزماشاء الله بزرگشده‌اند و وضعشان هم خیلی خوب است. حالا هرسه‌شان عضو انجمن شهر اردبیل شده‌اند .

جهانگردان هراسان !

میدان فردوسی ، میعادگاه جهانگردای خارجی است که‌از کشور ما دیدن میکنند ، چند روزپیش‌سه جهانگردراهراسان و ناراحت در این میدان دیدم. این سو و آنسو مینگریستند، گمان کردم پی نشانی یا جایی مخصوص میگردند . جلو رفتم و پرسیدم ، اما شگفت‌زده و در عین حال شرمنده شدم . سه جهانگردازمن میخواستند جای «توالت عمومی» را به آنان نشان دهم که میدانستم میدان فردوسی فاقد آنست !

نه تنها میدان فردوسی ، بلکه بسیاری از نقاط پر جمعیت و توریستی پایتخت‌نیز فاقد توالت عمومی است .

آیا شهرداری این رامیداند و اگر این کمبود را حس میکند پس چرا در فکر رفع آن نیست ؟

یك عابر

نامه به سردبیر

روزنامه اطلاعات
خیابان خیام
تهران

برای رفاه کارمند بود

یابرای ورشکسته کردنش؟!

در اواخر سال گذشته ، شرکت سهامی فرش ایران (وابسته بوزارت بازرگانی) شرایط جدیدی را برای عرضه فرش به کارمندان دولت اعلام کرد و مدعی شد که صرفا بخاطر رفاه حال کارمندان چنین تصمیمی اتخاذ کرده است ولی این ، دریاغ سبزی بیش نبود و عملاغیر از آنچه که وانمود کرده‌بودند از آب درآمد ! آنها اعلان کرده بودند که شعبه‌ای از بانک بیمه ایران در شرکت فرش افتتاح میشود که دوسوم بهای فرش را باربح ۱۲ در صد به کارمند میپردازد تا کارمند با پرداخت یکسوم بقیه بتواند فرش را بصورت نقدی از شرکت بخرد — قبلا یک چهارم بهای فرش را کارمند میپرداخت و بقیه باقساط ٤ ساله دریافت میشد — . بهرحال در این شرایط ، مسائل دیگری هم بود که در هیچ جااعلام نشده بود ، این شرایط از این قرار است :

۱ـ فرشی به کارمند میدهند که در آن‌مشخصات و هویت خریدار و ضامن بدون قلم خوردگی باید نوشته شود نام ، نام خانوادگی ، پدر ، شماره شناسنامه ، تاریخ تولد ، میزان اصل حقوق و میزان دریافتی پس از حذف کسور و خیلی مسائل دیگر که معلوم نیست میخواهند با آن چه کنند ؟

۲ـ فرم باید به تصدیق حسابداری‌ورئیس اداره متبوع برسد ، با تعهد پرداخت بدهی کارمند ازحقوق ضامن ، در صورت فوت کارمند یا انفصال ازخدمت و غیره .

۳ـ ۳٦ برگ سفته بامضای ضامن و خریدار

٤ـ یک برگ چک بدون تاریخ بامضای‌خریدار بمبلغ کل بدهی و بالاخره شرایط حاد و شاقی که دست و پای ضامن بدبخت را برای مدت سه سال در پوست گردو میگذارد و عرق از جبین خریدارمیریزد تا بتواند از این هفتخوان عبور کند !

این مراحلی بود که من طی کردمتا توانستم دو قطعه فرش رویهم مبلغ ۱٦۵۳٦۰ ریال از شرکت فرش ابتیاع کنم ولی وقتی برای استفاده از ده درصد تخفیف مراجعه کردم گفتند : بمقررات شرکت حق دریافت تخفیف را از کسانی که از بانک بیمه وام میگیرند سلب کرده است ، اگر شما از بانک دیگری وام میگرفتید میتوانستید از ده در صد تخفیف هم استفاده کنید ! باین ترتیب ، من نزدیک ۱٤ درصد به بانک سود پرداخته‌ام که میشود ۲٤۷۷٤ ریال و ده در صد تخفیف را هم نگرفته‌ام که میشود ۱٦۵۳٦ ریال رویهم قریب صدی بیست و چهار بیشتر ازسود قانونی به شرکت پرداخته‌ام، آنوقت این را میگویند رفاه حال کارمند !

اکبر دادگر راد — دبیر دبیرستانهای ناحیه ۷تهران

پزشک داریم تاپزشک!

آقای پروفسور منوچهر گرجی از آبادان نوشته بودند که چرا مردم بپزشکان اهانت میکنند ؟

من باین پروفسور که از عکس ایشان معلوم است بسیار هم جوان هستند میگویم :

پروفسور عزیز !

شما ، یا بعضی ازهمکاران خود را نمیشناسید و یا خود را به آن راه میزنید ! آخر کدام آدم سالمی است که بی جهت نسبت به پزشکان بدبین باشد و به آنها اهانت کند؟ وقتی بعضی از پزشکان ما برخلاف سوگندی‌که‌خورده‌اند، قبل از هر چیز به پول می‌اندیشند و تا پول نگیرند ، دست به ترکیب بیمار در حال مرگ نمیزنند ، وقتی بعضی از همکاران شما برای مریض‌گربه رقصانی میکنند ، او را سر میدوانند ، اذیت میکنند ،بعلت معاینه ناکافی ،او را مریض‌تر از آنچه بود بار می‌آورند ، انتظار دارید باز هم همه مردم در برابر آنها سر تعظیم فرود آورند ؟

در این کشور پزشکان با شرف کم نیست ، ولی‌پزشکانی هم هستند که حتی یک سطر از قسمنامه بقراط را بیاد ندارند . اگر مردم درد دل میکنند ، درباره این دسته از پزشکان است و جامعه‌پزشکی و اکثریت پزشکان شریف و با وجدان با هر درددل وشکایتی نباید از مردم برنجند .

حبیب خجسته — پیشه‌ور

مجموعه سخنرانیهای پهلوی وزارت علوم و آموزش عالی

برنامه سخنرانیهای آقای پروفسور رالف دارندورف Ralf Dahrendorf رئیس دانشکده علوم اقتصادی دانشگاه لندن (که به‌دعوت وزارت علوم و آموزش عالی به‌ایران خواهند آمد) بقرار زیر اعلام میگردد:

۱ـ یکشنبه ٤ خرداد ماه ۱۳۵٤ ساعت ۱۵ درباره :
"The European Com- munity and the Structure of International Economic Relations."
محل سخنرانی : باشگاه بانک سپه خیابان تخت طاووس

۲ـ دوشنبه ۵ خرداد ماه ۱۳۵٤ ساعت ۱۷ درباره :
"Science and Policy A Troubled Relation"
محل سخنرانی : وزارت علوم و آموزش عالی خیابان ویلا — شماره ۱۹٤

۳ـ سه‌شنبه ٦ خرداد ماه ۱۳۵٤ ساعت ۱۷ درباره :
"Economics of Educati- on: A New Look"
محل سخنرانی : دانشکده اقتصاد دانشگاه تهران — خیابان امیرآباد شمالی
الف ۳٦۰۵

آ ـ ۱۵٤۲۹

چهل سال قبل در همین روز

نمایندگان محصلین و محصلات بحضور والاحضرت همایونی شرفیاب شدند

نمایندگان محصلین دانشکده‌حقوق که بحضور والاحضرت همایونی تشرف حاصل نمودند . از راست بچپ : عبدالحسین مقتدر (ایشان هنگام شرفیابی مورد توجه و تفقد والاحضرت قرار گرفته وراجع به مدال ایشان سئوال فرمودند که توضیحات لازم‌بعرض‌رسید) منوچهر نخعی، معزالدین غفاری ، عرفانی ، سلیمان انوشیروانی .

بطوریکه قبلا مقرر شده بود ساعت ۹ونیم صبح امروز ازهر یک از کلاسهای دانشکده‌های ادبیات، علوم، حقوق، طب و دوسازی ودندانسازی،بیطاری، فلاحت و فنی یکنفر دانش‌آموز « محصل » و از دانشکده های ادبیات و طب چند نفر محصله بمعیت آقایان روسا و معاونین‌دانشکده‌های مزبوربشرح ذیل : آقای غلامحسین رهنما رئیس دانشکده فنی ، آقای دکتر لقمان ادهم رئیس دانشکده طب، آقای دکتر عیسی صدیق رئیس دانشسرایعالی ودانشکده ادبیات ودانشکده علوم ، آقای دکتر آشتیانی معاون دانشکده طب ، آقای دکتر سیاح رئیس قسمت دندانسازی ، آقای دکترشایگان معاون دانشکده حقوق وروسای دانشکده‌های فلاحت و بیطاری برای شرفیابی و معرفی بحضور والاحضرت همایون ولایتعهد بقصر همایونی حاضر شدند . آقای وزیر معارف و آقای مرآت رئیس تعلیمات عالیه هم در آن ساعت و برحسب ترتیبی که از طرف اداره تشریفات‌سلطنتی داده شده بود در تالار مخصوصی صف کشیده و ایستاده بودند.

تشریف‌فرمائی‌والاحضرت

دوساعت قبل‌ازظهر والاحضرت همایون ولایتعهد بتالار مزبور تشریف‌فرما شدند. بعد از مراسم معرفی، ابتدا آقای حکمت وزیر معارف افتخار و شوق جامعه محصلین‌را ازمراجعت‌والاحضرت اقدس همایون به ایران معروض داشته والاحضرت جوابا از آمدن محصلین اظهارخوشوقتی نموده و به آنها اظهار ملاطفت فرمودند وبالخصوص در پایان مجلس بعد از آنکه آقای مهدی مشایخی محصل رشته ریاضی دانشسرایعالی شرحی در تبریک ورود عرض نمود، والاحضرت ولایتعهد فرمودند : خیلی خوشوقتم کمخواهران وبرادران خودرا ملاقات میکنم وامیدواری دارم که همگی‌آنها در امرتحصیل نهایت اهتمام بکار برند تا بتوانیم همگی با هم در خدمت بوطن موفق شویم .

برندگان‌جوایزاسب‌دوانی

۱۸ نفر اشخاصی که نمرات بلیط شرط بندی آنها بشانس اسبهای دونده مخصوص دوره شرط بندی اسب دوانی اصابت نموده بقرار ذیل میباشند : آقای جواد عامری رئیس اداره اصلاح قوانین وزارت‌عدلیه «اسب‌قیصر» برنده ٤۰ هزار ریال . اداره کامپساکس «اسب پردار» برنده جایزه دوم بمبلغ ۲۰ هزار ریال. عبدالحسین کفاش — رشت «اسب مومو» برنده جایزه سوم بمبلغ ده‌هزار ریال. آرسن‌کوملیانس — طهران «اسب کرسی» محمدعلی جمار میدان شاهپور « اسب مهدیقلی » در گاردن‌پارتی‌فروش رفته «اسب آس» سورن‌کیانیانس — طهران «صباح‌الخیر» مصطفی خسروانی— اداره‌صنعت‌بی‌نظیر» عبدالله همایون طرق‌شرق«مستان» حسن ناصری پست و تلگراف «قلیچپور» رمضان ذوالفقاری یزد «حصین» قدسی دیوسالار «منصور» سرهنگ راسخ«فرخ‌پی» مصطفی اتمشی — همدان «امان» خالق‌پور — مشهد «لولو» حسن سمساریان «جن» خلیلیان — رشت «تومی» که مبلغ ۲۰ هزار ریال بتساوی بین آنها تقسیم خواهد شد .

شرکت واردات بلور

اخیرا درطهران‌شرکتی بمنظور خرید وفروش هرنوع واردات وصادرات مخصوصابلوروشیشه بنام «شرکت سهامی کلواردات بلور» با سرمایه ٦ میلیون ریال تاسیس گردیده و هیئت‌مدیره‌آن بشرح ذیل انتخاب شده است : آقایان عبدالحسین نیکپور، حاج محمدحسین‌رحیم‌زاده بلورفروشان میرفتاح اتفاق ، حاج اسمعیل حسین‌زاده، حاج‌علی‌آقاجلیل‌زاده، احمد طهرانیان ، حاج ابو القاسم بلورچیان . آقایان محمد حسین کاویانی ، حسین آقاتبریزیان عضو علی‌البدل و آقایان علی‌آقا راسخ‌نیا ، ابوالقاسم نیکپور ، احمد علیزاده مفتشین شرکت.

پرواز هواپیما

محلات — قبل از ظهر یک هواپیما در آسمان نمودار و بسمت گلپایگان پرواز نمود.

★★★

گلپایگان — یک هواپیما در آسمان ظاهر چند دور زده‌بطرف جنوب حرکت نمود.

« نقل از اطلاعات ۲۹ اردیبهشت ۱۳۱۵ »

آگهی استخدام

دربانك اصناف ایران

بانك اصناف ایران بمنظور تامین کادر قسمتهای ارزی و بین‌المللی خود تعدادی کارمند مرد با شرایط زیر استخدام میکند :

۱ـ داشتن دیپلم کامل متوسطه‌در یکی از رشته های بانکداری،بازرگانی، حسابداری ریاضی و طبیعی .
۲ـ داشتن سن کمتر از ۲۵ سال
۳ـ داشتن برك خاتمه‌خدمت‌وظیفه بامعافیت دائم (غیرپزشکی)
٤ـ سپردن تعهد حداقل پنج‌سال خدمت دربانك
۵ـ دارابودن تضمین معتبر

داوطلبان تقاضای استخدام‌خود رابانضمام شش قطعه عکس ٤ × ٦و۲ برك رونوشت یافتوکپی شناسنامه و یك‌برك فتوکپی دیپلم خودرا به‌اداره توزیع این بانك واقع‌درمیدان‌بهارستان تسلیم ورسید دریافت‌دارند .

داوطلبان واجد شرایط بتعداد مورد لزوم طبق مقررات استخدامی بخدمت این بانك پذیرفته میشوند و در طول مدت خدمت از حقوق و مزایای متعلقه ووام کارمندی ووام مسکن و بازنشستگی و درمان استفاده‌خواهند نمود .

بانك اصناف ایران

استخدام کارمندغیر نظامی

اداره لجستیکی هلیکوپتر های نیرو های‌مسلح شاهنشاهی تعدادی کارمند غیر نظامی با مدارك تحصیلی بشرح زیر با توجه به بند (ب) ماده (۵) قانون استخدام‌نیروهای مسلح شاهنشاهی جهت خدمت‌در تهران استخدام مینماید .

داوطلبان‌واجدشرایط میتوانندبادردست داشتن‌مدارك‌خواسته‌شده‌برك‌خاتمه‌خدمت یامعافیت دائم ، روز های شنبه و دوشنبه ازساعت۸الی ۱٤٫۳۰ به‌مدیریت اموراداری‌اداره لجستیکی هلیکوپتر های نیرو های‌مسلح شاهنشاهی واقع‌درمیدان شهیاد، خیابان فرودگاه مهرآباد مراجعه‌نمایند.

ردیف	عنوان شغل	تحصیلات مورد نیاز	تعداد	سایر شرایط
۱	مشاغل مورد نیاز	لیسانس مهندسی هواپیما و هواپیمائی	۱٦	تجربه در اداره امور تعمیر و نگهداری
۲	مشاغل مورد نیاز	لیسانس مهندسی یا مدیریت بازرگانی	۳۵	تجربه در مدیریت ، تجزیه و تحلیل سیستمها، عملیات تعمیر و نگهداری هواپیما ، طرح‌ریزی ، تدارکات ، خرید و سفارشات ، اداره امور هواپیما
۳	کتابدار —متخصص نشریات فنی	لیسانس کتابداری یا مدیریت بازرگانی	۲	تجربه در کتابداری و اداره امور نگهداری کتابخانه
٤	منشی و ماشین نویس	لیسانس منشیگری	۲	تجربه در منشیگری
۵	متخصص امور اداری	لیسانس امور اداری ، روانشناسی ، علوم اجتماعی	۲	تجربه در امور اداری
٦	مترجم	لیسانس زبان انگلیسی	۳	آشنائی کامل بزبان انگلیسی‌وترجمه
۷	مشاغل مورد نیاز	لیسانس ریاضی یا فیزیك	۲۱	تجربه در جلوگیری از آتش‌سوزی ، تدارکات و کنترل موجودی
۸	مشاغل مورد نیاز	لیسانس حسابداری و یا خرید و سفارشات	۸	تجربه در امور مالی و خرید و سفارشات
۹	مشاغل مورد نیاز	لیسانس در علوم ، مهندسی ، کامپیوتر یا ریاضیات	۱۹	تجربه در امور کامپیوتر و ارتباطات دور
۱۰	مشاغل مورد نیاز	دیپلم کامل فنی	۱۰۸	تجربه در ماشین‌آلات، مکانیك هواپیما

توضیح : ۱ـ کسانی که بزبان انگلیسی آشنائی کامل داشته باشند . در شرایط مساوی ارجحیت دارند .
۲ـ دارندگان فوق لیسانس و دکترا در مشاغلی‌که داشتن لیسانس حداقل شرط لازم می باشد نیزارجحیت دارند .

آ ـ ۱۳۱۸۱

م الف ۲۱۳۲

حلقه اول

نوشته : الکساندر سولژنیتسین
ترجمه : ناصر خلیر

ـ۱۳۸ـ

بالاخره وقتی روبین باریش وپشم آشفته وقیافه‌ای تلخ از تخت برخاست ونشست تمام زندانیان دست از کارهای خود کشیدند و آماده برای شنیدن سخنان او شدند . فقط دوویتوسوف به چیدن ناخن های پای خود ادامه داد و آدامسون در زیرپتو بخواندن کتاب مشغول بود . زندانیان خوابگاه های دیگر نیز بطرف خوابگاه روبین‌و رفقایش هجوم آوردند. تاتاریولاتف از کنار در فریاد میزد :

ـبله ، بی‌زحمت ، بی‌زحمت .

روبین قصد نداشت اسباب سرگرمی کسانی را فراهم کند که نسبت بتمام چیز هائیکه نزد او عزیز وبرارج بود بی‌اعتنا بودند واز سوی دیگر میدانست که اگر بار دیگر صحنه خنده‌دار دیگری بسازد روز بعد موردمواخذه قرار خواهد گرفت و «شیشکین‌میشگین» مجددا از او بقصد ارعاب بازجوئی خواهد کرد ولی بالاخره طاقت نیاورد . اخم های خود را درهم کشید، نگاهی تند باطراف افکند و در خاموشی که همه جا حکمفرما شده بود گفت :

ـدوستان ، من‌از طبیعت جلف شما در عجب ومتحیرم ، چطور ممکن است است انسان دست بکار های خنده‌داربزند در حالیکه درمیان ما این همه جنایتکار مسلم وجود دارد که‌ما هنوز نتوانسته‌ایم پرده از چهره ایشان برافکنیم ؟ هیچ جامعه‌ای بدون یک عدالت منصفانه پایدار نیست و بهمین جهت قصد دارم شب — نشینی امشب را بایک محاکمه بعنوان تمرین آغاز کنم .

ـ عالی است .

ـ چه کسی باید محاکمه شود ؟

ـهرکس ... اهمیت ندارد ... حق با اوست .

سولوگدین خود را جابجاکرد وبرای اینکه حضار را ترغیب کند گفت :

ـ خیلی جالب و سرگرم کننده است..

سولوگدین امروز بیش از هر روز دیگر برای استراحت‌یکشنبه شب‌استحقاق داشت و میخواست این ساعات فراغت را بطرزی سرگرم کننده بگذراند .

کاگان که احساس میکرد ممکن است سرگرمی امشب مرزهای تازه‌ای پیداکند، بدون اینکه سخنی بر لب‌آورد با احتیاط خود را بگوشه‌ای کشانید و روی تخت خواب خود نشست .

روبین که خود هنوز نمیدانست چه کسی باید نقش متهم را داشته باشدگفت:

ـدر جریان بحث‌وگفتگوی امشب متوجه خواهید شد که چه‌کسی را به محاکمه خواهیم کشید من شخصا در سمت دادستان ظاهر خواهم شد هرچند وظایف دادستان همیشه در وجود من احساساتی خاص برانگیخته است .

درخت‌ها، راز درون شما را فاش می‌کنند

یك مداد بردارید و در داخل مربعی که دراین‌صفحه سفید گذاشته شده است، به دلخواه وطبق سلیقهٔ خود، نقاشی کنید . سعی نداشته باشید که یك اثر هنری بوجود آورید ، بلکه فقط آنچه را که ازیك درخت در ذهن خود دارید ، فوری ودرکمترین مدت بروی‌کاغذ بیاورید

این درخت، طبق‌نظرروانشناسان، افکار و رازهای درونی شما را فاش میکند و حداقل به خودتان میگوید که چگونه آدمی هستید ، چه شخصیتی و چه روحیه و طرز تفکری دارید .

توجه داشته باشید که قبل از ترسیم این درخت ، نباید به تصاویر درخت‌های چاپ شده در این صفحه و توضیحات مربوط به آنها نگاه کنید و خود راگول بزنید ، چون در آن‌صورت شناخت واقعیت‌های درون شما ، حتی برای خودتان نیز مشکل خواهد شد .

چگونه تعبیر کنیم ؟

وقتی کار نقاشی شما تمام شد، باید با توجه به درختی که ترسیم کرده‌اید ، دست به آزمایش خودشناسی بزنید . برای آن که این‌کار را به آسانی انجام‌دهید، نمونه‌هایی از نقاشی های درخت را که بین مردم رواج بیشتری دارد ـ یعنی مردم عادی هنگام نقاشی درخت غالبا درختی را ترسیم می‌کنندکه با یکی ازدرخت های چاپ شده در این صفحه شباهت دارد ـ بدست داده‌ایم و شما باید نقاشی خود را با این درختها مقایسه کنید و با توجه به شرحی که برای هرکدام از درختها نوشته شده است ، به اسرار درون خود پی ببرید .

درصورتی‌که نقاشی شما، شبیه هیچکدام از تصاویری که ماچاپ کرده‌ایم نباشد ، ناراحت‌نشوید . این ، خود نشانه آن است که شخصیت شما یک شخصیت معمولی نیست‌و بسیاری از مردم، همین را یک نقطه مثبت دروجود خویش میدانند .

کلید کشف اسرار درخت

برای آنکه کار شما در بازشناسی اسرار وجودتان‌دقیق‌تر باشد ، اجزاء مختلف هر درخت را به چند دسته تقسیم کرده‌ایم .

الف ـ انواع مختلف شاخه‌های درخت

ابتدا دقت کنید و ببینید درختی که شما ترسیم کرده‌اید، ازلحاظ شاخه‌ها ، شبیه‌کدام‌یک ازتصاویر چاپ شده در این صفحه است . اسرار شاخه‌های درخت های چاپ شده ، چنین است :

شماره یک : متاسفانه شماتحت تاثیر افکار مردم قدیم هستید و به کهنه پرستی گرایش دارید .

شماره دو : افکار و عقاید شما روشن و باز است و به همه‌چیز با روشن‌بینی و از دیدگاه مثبت نگاه میکنید .

شماره سه : گرایش به‌معاشرت با دیگران ، از خصوصیات بارز شماست . به عبارت دیگر از درون‌گرایی و انزواجویی متنفرید و دوست دارید اوقات خود را با دیگران و برای دیگران بگذرانید.

شماره‌چهار: حساسیت‌فوق‌العاده غالبا باعث عذابتان میشود. شما حتی گاهی دچارحالات شدعصبی میشوید و هم خودتان و هم اطرافیانتان را رنج می‌دهید .

شماره پنج : آدمی هستید جنجالی ، سر هیچ و پوچ به این و آن می‌پرید و حتی گاهی از نظر دیگران به عدم رعایت آداب و اصول متهم میشوید .

ب ـ انواع مختلف تنه درخت

شماره شش : متاسفانه به عللی که باید ریشه‌اش‌را در طرزتربیت خانوادگی‌جست‌وجوکرد،شخصیت شما ، چنان که باید رشد نیافته است .

شماره هفت : در وجود شما عوامل ترمز کننده ، فراوان‌است، بطوری که گاهی با آن که به موفقیت در کاری ایمان دارید ناگهان در پایان کار با شکست مواجه میشوید ، بی‌آنکه بدانید چرا .

شماره هشت: شما فردی‌خجول و کمرو هستید ، تا جایی که گاهی حتی برای دفاع از حق خودتان نیز ، نمی‌توانید پا به میدان بگذارید .

شماره نه : حساس وفوق‌العاده تحریک‌پذیر هستید ، بطوری که حتی یک بچه‌کوچولو ، باانگشت گذاشتن روی نقاط حساس‌شما میتواند همه وجودتان را به یک پارچه خشم و آتش مبدل کند .

شماره ده : از فشارها و عقده های درونی رنج می‌برید ، اما برای رهایی از این وضع تلاش می‌کنید .

ج ـ ریشه‌های درخت

اگر برای درخت خود ، ریشه هم ترسیم کرده‌اید ، آدمی‌هستید که به غرایز درونی خود سخت پای‌بند است و برای ارضاء خواست‌های خود ، حتی ممکن است حق دیگران را هم زیر پا بگذارد ...

★

برای آن که نقاشی خود را بطور صحیح و کامل تعبیر کنید باید دو یا سه قسمت از اجزاء نقاشی‌تان رابا یکدیگر ربط‌دهید و نتیجه بگیرید مثلا مشخصات روانی ذکر شده برای شاخه‌های درخت را ، به توضیحاتی که برای قسمت مربوط به تنه یا ریشه درخت‌چاپ‌شده است‌اضافه کنید و از مجموع آن ، رازدرون خود را کشف کنید .

به‌عنوان نمونه ، شخصی که درختی را با شاخه‌هایی شبیه تصویر شماره یک (افکار قدیمی و کهنه‌پرستی) و تنه‌ی شبیه تصویر شماره ده (فشارها و عقده‌های روانی) کشیده است ، ادمی است که سعی کند باپناه بردن به افکار قدیمی و کهنه پرستی ، آرامش بیشتری پیدا کند و از بار فشار ناراحتی های خود بکاهد . بنابراین ، چنین شخصی همه چیز را همانگونه که از دیرباز معمول بوده است‌قبول دارد و نمیخواهد با جنجال و خصومت ورزی درون ناراحت و مشوش خود را ناآرام‌تر کند.

یا مثلا شصی که شاخه های درخت را مانند تصویر شماره‌سه (گرایش به معاشرت با دیگران) و تنه درخت را شبیه تصویر شماره شش (شخصیت رشدنیافته) نقاشی میکند ، آدمی است که هنوز شخصیت تثبیت شده‌ی‌پیدا نکرده است و دست یافتن به تعادل را در برقراری رابطه با دیگران جستوجو میکند . این قبیل اشخاص معمولا انسان های فعال هستند که فقط هنگامی که باید به تنهایی تصمیم بگیرنددچار ناراحتی و اشکال میشوند وچشم به کمک دیگران میدوزند .

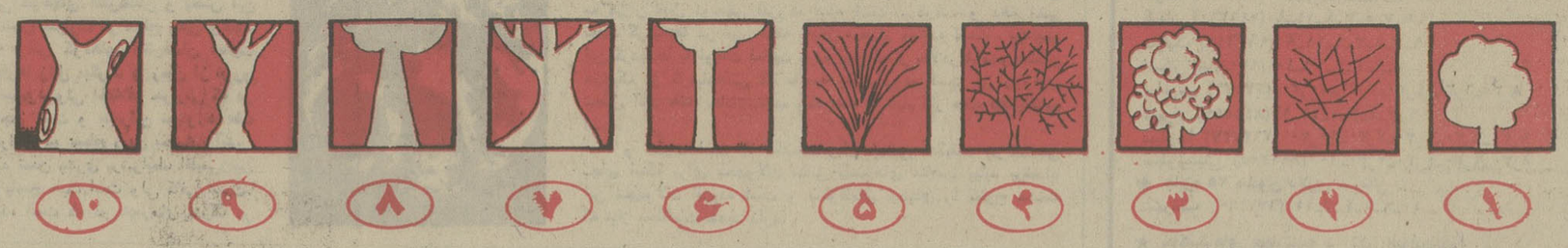

برنامه آینده گروه سینماهای
سهیلا ـ پلازا ـ مرادی
ناهید ـ داریوش

آگهی مناقصه شماره ۲۷
تاریخ ۲۸ر۲ر۵٤

فرماندهی لجستیگی نیروی زمینی شاهنشاهی یک قلم‌جنس مشروحه زیر را :

۱ـ انواع‌کمپوت‌های احتیاجی‌یکانهای ارتش‌شاهنشاهی

بتعدادیکه در برگ مشخصات و شرایط این آگهی قید گردیده است.

از طریق مناقصه خریداری مینماید.
پیشنهاد دهندگان میتوانند با مراجعه به مدیریت تهیه و خرید فرماندهی لجستیگی نیروی زمینی شاهنشاهی و ملاحظه مشخصات اجناس و دریافت برگ شرایط و مشخصات معامله پیشنهاد خود را طبق مفاد مندرج درشرایط معامله تنظیم و تاساعت ۱۲ روز ۲۷ر۳ر۵٤ به دفتر مدیریت تهیه و خرید تسلیم نمایند. م‌الف ۳٦۰۱
فرماندهی لجستیگی نیروی زمینی شاهنشاهی
آ ـ ۱۵٤۲۷

● وقتی بدن دچار ضرب دیدگی و کوفتگی شده‌است، از گذاشتن کیسه آبجوش برروی آن خودداری کنید. میتوانید بجای آن از کمپرس باآب سرد استفاده‌کنید.

● اگر میل دارید پوست صورتتان در میهمانی‌هایی که مدتها منتظرش بوده‌اید صاف و شاداب جلوه کند پیش‌از رفتن‌به‌مهمانی برای مدت ده دقیقه از یک ماسک زیبایی کب دوسفیده تخم‌مرغ کاملا زده شده بدست آورده‌اید ،استفاده کنید .

● درمواقع ضعف شدید بدن، میتوانید برای تقویت بدن از مخلوطی از کره و عسل خوب بمقدار مساوی میل کنید.

● اگر میل دارید برنامه غذای کودکانتان کامل وموثر باشد، درغذای آنها استفاده از سبزی و میوه‌تازه بمقدارکافی را فراموش نکنید.

ملکه‌های زیبایی اروپا : صفی از خوشگلی ، پای برج ایفل !

با آغاز فصل‌گرما ،باردیگر بازار انتخاب ملکه‌های زیبایی جهان داغ میشود : درخرداد ماه مسابقات‌انتخاب ملکه‌زیبایی اروپا در «بیروت» انجام‌میشود و پس از ان ، در تیرماه،ملکه زیبایی جهان در « سان سالوادور» انتخاب میشود.

از هم‌اکنون ، ملکه های زیبایی کشورهای‌اروپایی ، که در هردو مسابقه شرکت خواهند کرد ، انتخاب‌شده‌اند. این گروه خوشگل‌ها ، پیش‌از پا نهادن به عرصه رقابت ، در کنار برج ایفل ، با یکدیگر دیداری دوستانه داشتند و شاید در این دیدار ، نوعی سیاستگری زنانه نیز در کار باشد : هرکدام از آنها میخواهد بداند رقیبانش ازاو چه‌ها بیشتر دارند ، تابتواند در فرصتی‌که باقی مانده‌است، کمبودهای خود را جبران‌کند.

خوشگل‌های اروپا ، که بی‌شک یکی‌از آنها بزودی‌تاج ملکه زیبایی اروپا را برسر میگذارد ، و احتمالا یکی‌دیگر از آنها بزودی زیباترین زن جهان شناخته میشود، ازچپ به راست اینهاهستند: «سوفیا پرین»از فرانسه ، لیندا اسنیپ از هلند ، ، ترزا ماندرزچایلد ازاوکزامبورک ، بئاتریس اس چوآن‌دن از سویس وکریستین دیمل از بلژیک .

آگهی دعوت مجمع عمومی عادی

از سهامداران محترم دعوت میشود در ساعت پنج‌بعداز ظهر روز شنبه ۱۷ خرداد ماه سال جاری در محل شرکت واقع در خیابان شاهرضا مقابل دبیرخانه دانشگاه تهران ساختمان شماره ۳۲۲ درجلسه متشکله حضور بهم رسانند.

دستور جلسه

۱ـ استماع گزارش مدیر عامل و بازرس
۲ـ رسیدگی به ترازنامه و حساب‌سود و زیان
۳ـ تجدیدانتخاب بازرس اصلی و علی‌البدل
٤ـ تعیین روزنامه کثیرالانتشار جهت درج آگهی های شرکت .
۵ـ اخذ تصمیم درباره خط مشی آتیه شرکت .

شرکت سهامی خاص کارخانجات صنعتی تولیدی و بازرگانی به‌زی

آگهی

نیروی دریائی شاهنشاهی در نظر داردتعدادی‌آمبولانس کولردار در داخل کشور و یابر مبنای FOB بنادر خارجی از خارج کشور خریداری‌نماید‌ازسازندگان داخلی ویانمایندگی های‌خارجی درخواست میگردد پیشنهادات‌خود رابانضمام‌مشخصات فنی وکاتالوك وارزش ومدت تحویل تنظیم و تا روز ۱۵ر۳ر۵٤ بترابری‌نیروواقع در عباس‌آباد نبش خیابان پارك روبروی سینما شهرفرنك ارسال دارند.
م‌الف ۳۵۷۵
ترابری نیروی دریائی‌شاهنشاهی
آ ـ ۱۵٤۳٦

شرکت ملی ذوب آهن ایران

آگهی استخدام

شرکت‌ملی ذوب‌آهن‌ایران کادر مندرج در ذیل را با حقوق‌و مزایای مکفی جهت خدمت در واحد ساختمانی ذوب آهن آریامهر و واحد طراحی شهرسازی شرکت و واحد ساختمانی آریامهر استخدام مینماید:

۱ـ مهندس راه‌و ساختمان باسابقه کار در نظارت و اجرای محاسبات ساختمانی.
۲ـ مهندس مکانیك باسابقه کار در تاسیسات‌تکنولوژی.
۳ـ مهندس تاسیسات باسابقه کار در لوله‌کشی گاز و آب‌وفاضلاب ،حرارت رسانی.
٤ـ مهندس الکترونیك.
۵ـ مهندس برق باسابقه کار در شبکه‌های شهری.
٦ـ مهندس معمار .
۷ـ مهندس نقشه‌بردار باسابقه کاردرترازبندی وژئودزی ساختمانی.
۸ـ پزشك متخصص‌قلب‌و عروق.
۹ـ پزشك متخصص جهاز هاضمه
۱۰ـ پزشك متخصص گوش‌و حلق‌وبینی
۱۱ـ پزشك متخصص زنان وزایمان.
۱۲ـ پزشك متخصص جراحی عمومی
۱۳ـ پزشك متخصص ارتوپدی.
۱٤ـ پزشك متخصص اطفال.
۱۵ـ پزشك متخصص امراض روانی
۱٦ـ پرستار
۱۷ـ بهیار
۱۸ـ تکنیسین راه‌و ساختمان «دیپلم‌و فوق دیپلم»
۱۹ـ تکنیسین نقشه‌برداری
۲۰ـ مترجم زبان‌روسی
۲۱ـ مهندس بهداشت صنعتی
۲۲ـ تکنیسین اطاق‌عمل
۲۳ـ لیسانس علوم اداری
۲٤ـ لیسانس مدیریت بازرگانی که‌خدمت نظام وظیفه انجام داده ویا دارای معافی دائم باشند.
۲۵ـ مترجم روسی وانگلیسی یکنفر
۲٦ـ مهندس معدن

متقاضیان میتوانند همه روزه با دردست داشتن مدارك لازم به‌اداره کاریابی شرکت ملی ذوب‌آهن ایران واقع در میدان کاخ خیابان ابتهاج باقسمت کارگزینی ساختمانی‌ذوب آهن آریامهر واقع در ٤۵ کیلومتری جاده اصفهان ـ شهر کرد مراجعه نمایند.
م‌الف ۱۳۲۳٦
سرپرست کل‌عملیات ذوب‌آهن آریامهر

آگهی تجدیدمناقصه

دانشکده علم و صنعت ایران واقع در انتهای سی‌متری نارمك مقدار ۱۰۰۰ بند کاغذ متائول ۸۰ گرمی ٦٦×۸٤ مورد نیاز خود راازطریق مناقصه خریداری مینماید.

داوطلبان شرکت‌در این‌مناقصه میتوانند برای دریافت شرایط همه روزه تاساعت ۱۲ باستثنای پنجشنبه وایام تعطیل بدفتر روابط عمومی دانشکده مراجعه وپیشنهادات خود را برمبنای شرایط مناقصه تنظیم و حداکثر تاساعت ۱۱ صبح روز شنبه ۱۰ر۳ر۵٤ تحویل نمایند.
م‌الف ۳٦۰۰
دفتر روابط عمومی ودانشگاهی
آ ـ ۱۵٤۲۸

گروه‌فرهنگی دکتر هشترودی

برای کلاسهای آمادگی کنکور عمومی دانشگاهها ومدارس عالی کشور

که‌صبحها تشکیل میشود ثبت‌نام‌می نماید

شروع کلاسها یکشنبه ۲۸ وسه‌شنبه ۳۰ اردیبهشت ماه ٥٤ اوقات ثبت نام همه روزه ۵ تا ۸ بعدازظهر
محل ثبت نام
میدان کاخ گروه فرهنگی دکترهشترودی تلفن‌های ٦٦۲۲۱۲ ـ ٤۳۵۷۹ ـ ٤۳۵۹۵

۸ خرداد
روز پرواز «هما» به

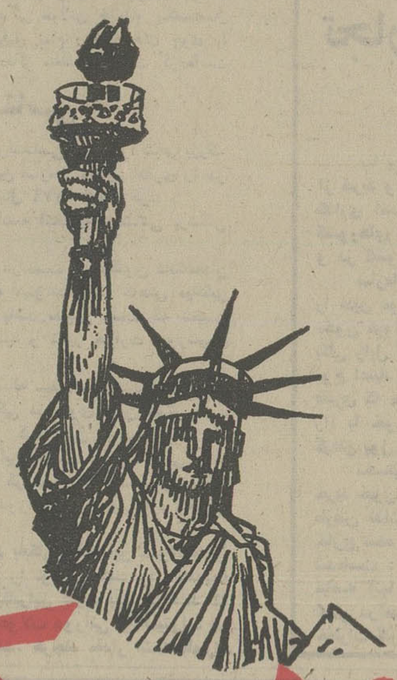

نیویورک

هواپیمائی ملی ایران از روز هشتم خرداد ماه،
۵ پرواز هفتگی به نیویورک دارد. این پروازها که سریعترین وکوتاهترین پروازها به نیویورک است ، موفقیت تازه ایست که نصیب هما شده است
ما افتتاح خط نوین
تهران ـ نیویورک
را به عموم هموطنان عزیز تبریك میگوئیم
شرکت سهامی ایرانین اکسپرس

عبور از پنج قاره

کاهش حرارت زمین یک خطر جدی است

کره زمین بزودی یخ می بندد!

ازسال ۱۹۴۰ آب‌وهوای زمین روبسردی نهادو ظرف‌سی سال حرارت متوسط زمین ۱٫۵ درجه‌سانتی گراد کاهش یافته است.

شاید درنظر بسیاری ازمردم‌این کاهش حرارت ناچیز باشد یاحتی مطلوب‌بنظر آیدولی نباید ازنظر دورداشت که کافی است فقط۴ درجه سانتی‌گراد دیگرازحرارت متوسط زمین کاسته شودتاعهد یخچالها بار دیگر درکره‌زمین تجدیدگردد وجالب این‌که بعقیده عده‌ای ازکارشناسان زندگی راحت و سهولت معیشت وشیرین اوقاتی که قبل از جنك جهانی دوم مردمان‌احساس میکردند بدون ارتباط بااین‌امر نبوده استو تعادل بیشتر حرارت رامیشد تاملی برای جلوگیری‌ازگسترش نگرانیها درمیان جوامع‌بشری شمرد. درسراسر جهان این اختلالات جوی غیرعادی محسوس است ومجموع این اختلالات میانگین کاهش حرارت را درجهان بدست میدهد.

درسال گذشته‌فرانسه، شمال اروپا، روسیه، سیبریه‌و نواحی شرقی امریکا یکی‌ازملایم‌ترین زمستان های نیم‌قرن اخیرراپشت سر نهاد، درحالیکه درغرب ایالات متحده امریکا ازچندسال قبل باین طرف شدت‌سرما بیسابقه است. گاهی این‌اختلاف درجه حرارت‌منطقی بنظر میرسدوگاهی غیرعادی. هرچه‌هست بعلت کاهش متوسط‌حرارت درجهان، بادهای کمربندی که‌درارتفاعات بسیارزیاد برفراز قطب‌شمال وقطب‌جنوب جریان داردوسعت یافته وبمیزان قابل‌توجهی فضای‌حرکت خودرا گسترش داده‌است ودرنتیجه مناطق اقلیمی مجاوررا بعقب‌رانده که‌درنتیجه درمناطق واقع در میان۳۰ تا۳۵ درجه‌عرض جغرافیائی ، طرف ده‌سال گذشته میزان بارندگی دوبرابر شده‌است‌و همین امر سبب شدکشورهائی چون‌پاکستان وبنگلادش، درکشور های‌خاورمیانه وشمال غربی افریقا، تونس‌و الجزایر،و اسپانیا بطور مکرر سیل‌جاری گردد، درحالی‌که درنواحی جنوبی ترو درمیان ۱۲تا۲۰ درجه عرض جغرافیائی عملابارندگی قطع‌شده‌و کشورهای افریقائی از حبشه‌تاشش کشور ساحلی‌درغرب‌قاره‌افریقا،وهندوستان درآسیاو کلمبیا درامریکای جنوبی دچار خشکسالی شده‌اند.

امروز دیگر اقلیم‌شناسان این‌تحولات غیرعادی‌اقلیمی راتصادفی نمیدانند .

«بریسون» رئیس انستیتوی مطالعات محیط زیست در دانشگاه ویسکانسین «ایالات متحده امریکا» عقیده داردکه هیچ‌امیدی‌نیست تاظرف سالهای آینده دراین‌اوضاع بهبودی مشهود گردد، بلکه برعکس، جهان بسوی یك دوران‌دیگر یخبندان میرود .براساس این‌نظر ، ازجانب سازمان جهانی مطالعات هواشناسی برنامه‌بسیاروسیعی برای مطالعات جوی‌و تحقیق در صحت وسقم‌این نظریه آغاز شده‌است چهل‌کشتی مطالعاتی ، شصت ایستگاه دریائی، سیزده هواپیمای مجهز به دستگاه های‌علمی ،شش ماهواره تحقیقاتی و یکهزارایستگاه زمینی تجهیز شده‌است وچهار هزار دانشمند وابسته‌به هفتادو دو ملت‌منطقه‌ای بوسعت پنجاه میلیون کیلومتر مربع رازیر نظرقرار داده‌اند، ومطالعات ازشرق اقیانوس آرام تاغرب اقیانوس هند ودرفاصله داخلی مناطق استوائی درجریان است تانبض زمین‌بدست‌آیدوحرارت آن‌مشخص‌گردد. این مطالعات در مرحله اول دوسال بطول‌خواهد انجامید تانتایج نخستین بدست آید ولی بازیك مجهول باقی خواهد ماند وآن این‌که اوضاع کنونی‌معلول کدام‌علت یاعلت‌های جوی در سابق‌بوده است.

در مورد این مجهول خوشبختانه اطلاعاتی بطور جسته گریخته در دست‌است. درقرون گذشته عده‌ای اقلیم‌شناس غیرحرفه‌ای یادداشت هائی درمورد اوضاع جوی تنظیم کرده‌اندکه‌امروز برای دانشمندان ارزش بسیار دارد. مثلایك‌کشیش درشهر کوچك «اپمینستر » در ایالت اسکس انگلستان دراین‌زمینه دفتری تنظیم‌کرده است که امروز برای دانشمندان اقلیم‌شناس بسیار مفید است. این‌کشیش ازسال ۱۶۹۷ مشاهدات جوی خودرا هرروز دراین دفتر ثبت کرده است.

دربرلن یك‌خانواده آلمانی درطول قرن هیجدهم ونسل‌به‌نسل اوضاع جوی را روزبروز دردفاتر مخصوص ثبت‌کرده است. در شهر «سالم» درماساچوست امریکا (شهر جادوگران) «هالیوك» یك‌پزشك محلی ازسال ۱۷۵۴ تاآخرین روز زندگی طولانی خود(او یکصدسال عمرکرد) یعنی تاسال ۱۸۲۹ بطور دقیق تمام رویداد های جوی را «حرارت ،میزان بارندگی وغیره» در دفاتر مخصوصی ثبت کرده‌است

گوته وهواشناسی

اولین دستگاه و شبکه رسمی هواشناسی دولتی را شاعر بزرگ آلمانی «گوته» بوجود آورد گوته این سازمان رسمی اداری را در کشور دوچك «ساکس وایمار» در سال ۱۷۷۶ ایجاد کرد .

دومین شبکه رسمی را در فرانسه اتحادیه پادشاهی پزشکان فرانسه تاسیس کرد.

باتوجه به‌اطلاعاتی که از سابق در دست است‌اکنون دانشمندان سرگرم بررسی تمام علتی هستند که میتواند باعث کاهش میانگین حرارت در سطح کره زمین شده باشد طبیعی است که نخست دانشمندان بعلت العلل ، یعنی خورشید و تاثیر حرارت خورشیدی در تحولات جوی زمین اندیشیده‌اند. .

زیرا در طول یک دوران پانزده ساله سطح خورشید از لکه‌هائی پوسیده میشود که در میزان بارندگی در روی زمین موثر است ولی کاهش متوسط حرارت را در کره زمین توجیه‌نمیکند. یک دوران ۲۲ ساله نیز برای توجیه این کاهش حرارت کافی بنظر نمیرسد باتوجه باینکه تحولات سطح کره خورشید یک دوران دیگر که ۶۰ تا ۱۰۰ سال طول میکشد و دوران دیگری نیز دارد که‌طول مدت‌آن ۱۸۰ تا۲۰۰ سال است.

دانشمندان سعی کرده‌اند بابکار گرفتن این تحولات‌و این دورانها کاهش حرارت زمین را توجیه نمایند ولی به‌نتیجه رضایت بخشی نرسیده‌اند وبنابراین عقیده پیدا کرده‌اند که ظاهرا لکه‌های خورشید و تحولات دورانی آن نمیتواند در این امر موثر واقع شده باشد. هرچند مقدار اشعه ماوراء بنفش که از خورشید بزمین میرسد با کوچک و بزرگ شدن لکه‌های خورشید و تحولات دورانی کم وزیاد میگردد ولی میزان انرژی که سطح کره زمین از خورشید دریافت میدارد بطور متوسط ثابت است و در حدود ۱٫۴ کیلوواتبرای هرمتر مربع تعیین میگردد.

ناچار دانشمندان بفکر افتاده‌اند که ریشه این تغییرات و کاهش میانگین حرارت زمین را در خود زمین جستجو کنند.

براساس یک فرضیه غبارهائی که از کوه‌های آتش‌فشان حرارت خورشید را که جذب میکنند و دیرزمان آنرا در ذرات خود نگاه میدارند و بنظر میرسد که یک ارتباط‌واقعی میان فعالیتهای آتش‌فشانی کوههای آتش‌فشان و پخش این غبارات درجو با کاسته شدن حرارت در سطح زمین وجود داشته باشد، در حالیکه وقتی کوه‌های آتش‌فشان فعالیت ندارد آسمان صاف و غبارها زایل میگردد و زمین از نورو حرارت خورشید گرمتر میشود ولی اختلاف حرارتی که در این میان حساب شده ناچیز است و بنابراین نمیتواند علت اصلی کاهش متوسط حرارت در سطح زمین بحساب آید.

سئوال دیگر اینکه آیا خود تمدن بشری برشرایط اقلیمی‌زمین اثر میگذارد ؟ در این مورد هم پاسخ مثبت است ولی کافی نیست، زیرا از نظر علمی مثلا ثابت شده است که در شهرهای بزرگ در فصل زمستان حرارت محیط شهر بمیزان ۲ درجه بالاتر از حرارت در فضای خارج شهر و دهکده‌های اطراف است ولی این نیزنمیتواند دلیل موجه برای توضیح کاهش حرارت در سطح زمین باشد ،و تاثیر آن در مجموع بسیار ناچیز است ولی در میان اختلالاتی که بشر در شرایط اقلیمی جهان بوجود میاورد اخیرا یک کشف‌جالب در دانشگاه کالیفرنیا بعمل آمده است . بعقیده بعضی از فیزیک‌دانان این دانشگاه ، هدایت اتومبیلها از سمت راست جاده در شاهراه‌ها در نمیکره شمالی ،هوا را باسرعت و در جهت مخالف حرکت عقربه‌های‌ساعت بگردش درمیاورد واین هوای گردان میتواندهسته ومنشاء گردبادهای عظیم و شدید و ویران کننده واقع گردد،واین حقیقتی غیر قابل انکار است که به تعداد گردبادها در آمریکای‌شمالی به میزان قابل توجهی افزوده شده است . ظرف دو دهه اخیر تعداد گردبادها در این منطقه بپانزده هزار رسیده است . پیدایش این گردبادها با اوقات فعالیت مردم ارتباط‌دار مثلادر ایالت‌واشنگتن هیچیک از گردبادهائی که فاجعه ببار آورده است در روزهای تعطیل آخر هفته حادث نشده بلکه همه در ایام کار هفته اتفاق‌افتاده است.

و حقیقت است که مطالعات زمان جهانی تحقیقات هواشناسی بجای اینکه برای مجهولات سابق پاسخ‌های مناسب بیابد برتعداد این مجهولات افزوده است و سئوالهای جدیدی را مطرح ساخته که نیاز بمطالعات جدید دارد.

بزرگترین سگ انگلیس خودش خرجش رادرمی آورد!

این «شین» بزرگترین سگ در سراسر بریتانیاست! او در حدود ۱۱۴ کیلو وزن دارد. وجود چنین سگی نباید تعجب‌آور باشد، او هرهفته ۵۶ پاوند (در حدود ۲۵٫۵ کیلو گوشت وبین ۳۰ تا ۳۵ پیمانه شیر و ۴۰ پاوند (در حدود ۱۸ کیلو) بیسکویت میخورد! او بستنی هم دوست داردکه هربار دوسه‌تا از آنرا میخورد . فراهم آوردن تمام‌این غذاهابرای صاحب سگ یعنی خانم «شیلابنگز» - ازاهالی‌میچام واقع در ساردنی - مشکل بزرگی است !

«شین» اکنون ۶ سال دارد و ۵ ماهه بود که از صاحب قبلی‌اش به خانم بنگز تعلق گرفت . این سگ هفته‌یی ۱۴ لیره خرج دارد و سرانجام براثر گرانی روزافزون مواد غذایی، تهیه خورد وخوراک سگ بقدری مشکل شد که نزدیک بود خانم بنگز او رابفروشد! اماپس از آن که اطمینان یافت حتی یک روز نمی‌تواند دوری او را تحمل کند، فکری به‌نظرش رسید که از فردای همان روز آن را به اجرا گذاشت.

اکنون این سگ ۱۱۴ کیلویی، روزی ۸ کودک را با کالسکه ، یکنفری به کودکستان و دبستان می رساند و از هر خانواده ، هفته‌یی دو لیره می‌گیرد که دو لیره هم از خرج روزانه خودش زیادتراست!

تجارت خون،غیرانسانی شده‌است

بنا برگزارش تازه سازمان بهداشت جهانی، سودحاصل از خرید و فروش خون‌انسان «طلای سرخ» دبرابر سرمایه‌گذاری است. بدین معنا که سوداگران خون، آن را در کشورهای درحال توسعه هرلیتر دوتا چهار دلار می‌خرند ، و در کشورهای غنی آن را به ۲۰ تا۴۰ دلار میفروشند.

سازمان بهداشت جهانی، توجه فوری ۱۴۴ عضو خود را بدین موضوع مهم جلب کرده، واعلام کرده است که : «خون فروشی» مفهوم‌عالی کمک انسانی به انسانی دیگر را بکلی زایل کرده، و دهنده‌های خون را ممکن است به یک نوع اعتیاد شبیه اعتیاد به الکل مبتلا کند. علاوه براین مردم فقیری که میتوانند کمترین حد ممکن از خون فروخته خود را، با خوردن غذای کافی جبران کنند، بتدریج دارند به گرفتن پول و دادن خون معتاد میشوند.

نخستین‌بار در سال ۱۹۷۳ انجمن‌های صلیب‌سرخ به خرید خون پرداختند و تا مدتی هم این معامله ، زیانی برای طرفین نداشت، اما اینکه، بازرگانی خون از جنبه انسانی خارج شده است. در گزارش سازمان بهداشت جهانی گفته شده‌است : «فروش خون ممکن است برای برخی ازمردم، خاصه آنها که به الکل و مواد مخدر معتادند، یک منبع اصلی درآمد باشد و به همین‌جهت است که روزبه‌روز پارامی خطرات گیرنده (یا خریدار) خون را تهدید میکند.»

فرانسویها نیمه‌مستند!

بنابرگزارش انستیتوی تحقیقات علمی، اقتصادی و اجتماعی فرانسه ، که به تازگی بررسی جامعی درباره می نوشی فرانسویان کرده، معلوم شده است که ۱۹ درصد مردانی که پس از صرف شام یاناهار به رانندگی می‌پردازند، دست کم ۰٫۸ گرم الکل در خونشان وجود دارد ، و این مقدار الکل در خون هر آدمیزادی ، نشانه مستی است.

ولی اگرزنان را هم در این محاسبه منظور کنیم ، درصد مذکور به ۱۳ تنزل میکند درهرحال ۴۰درصد مردان‌فرانسوی و ۸درصدزنان فرانسوی ، روزانه بیش از ۷ سانتی‌لیتر الکل می‌نوشند، از لحاظ پزشکی ثابت شده است که یک شخص ۸۰ کیلوئی، اگر بیش از این حدالکل بنوشد، مسلما الکلی می‌شود .

قسمت عمده الکلی که فرانسوی‌ها می‌نوشند شراب‌است.

همین انستیتو اظهار عقیده کرده است که یک آدمیزاد ۸۰ کیلوئی نباید بیش از روزی ۷ گیلاس مشروب الکلی بنوشد. هرگیلاس مشروب در بیستروهای فرانسه، حاوی یک سانتی‌لیتر الکل خالص است.

هتل ۱۲۰ اتاقی در ۴ هفته ساخته میشود

باتوجه به افزایش نیاز انسان به خانه ، بدشواری میتوان گفت که تکنولوژی معاصر گره‌گشای چنین‌معضلی باشد ، حتی هنگامی که‌روش قطعه های پیش ساخته‌متداول شده ، جریان آهسته پیشرفت در امرخانه‌سازی ، سرعت مناسبی نگرفته است .

اما ، شرکت وهام‌گرمفیس از ایالت تنسی ، با ابداع‌تازه خود به امرخانه‌سازی سرعت بخشیده است .

این ابداع‌کمبنام «وهام‌تی» معروف شده ، عبارت است‌از قطعه های پیش ساخته‌یی که میتوان آنها را طی ۱۴ ساعت به هم وصل کرد و بصورت خانه‌یی مجهز درآوردهرقطعه از این خانه ، شامل کف و سقف و قسمتی از دیوار های راه‌روی بین اتاق هاست با استفاده از این روش میتوان برای ساختن یک هتل دوطبقه که ۱۲۰ اتاق دارد،فقط‌چهار هفته صرف وقت کرد یا در ظرف چهارده هفته ساختمانی به ظرفیت ۱۲۰آپارتمان‌ساخت که قیمت هریک ازآن‌ها بین ۷۸۰۰ یا ۸۸۰۰ دلار باشد.

شهرداری ابهر

آگهی نوبت دوم

شهرداری ابهر در اجرای تبصره ۲ ماده ۱۶ قانون نوسازی و عمران شهری اجرای طرح ادامه انتهای خیابان دلیچای ابهر را که در هجدهمین جلسه انجمن شهر ابهر تصویب و طی نامه شماره ۱۹۴۴ -۵۴٫۲٫۱۷ بتائید مقام‌معظم استانداری زنجان رسیده باطلاع عموم میرساند.

۱- مبلغ کل غرامت املاک اماکن واقع در مسیر طرح ۱۱۴۸۵۴۳ ریال است.

۲- تاریخ شروع واجرای طرح دو ماه پس ازانتشار این آگهی و مدت قبول اعتراضات از تاریخ فوق بمدت دوماه و محل قبول اعتراضات دفتر شهرداری ابهر می‌باشد.

۳- فهرست ولیست ارزیابی و نقشه‌های مربوطه برای ملاحظه عموم در سالن شهرداری الصاق گردیده است .

۴- مقارن با صدور این آگهی نتیجه ارزیابی املاک و مستقلات واقع در مسیر برای فردفرد مالکین یا قائم مقام قانونی آنها بوسیله پست سفارشی ارسال خواهد شد.

۵- معترضین باید در ذیل اعتراض نشانی کامل خود را قید و از دفتر شهرداری رسید دریافت دارند.

۶- مفاد این آگهی در سه نوبت بفاصله هر هفته‌یکبار در روزنامه اطلاعات درج و در معابر مختلف شهر و عمارت شهرداری منتشر میگردد.

۷- هرگونه اعتراض از طرف مالکین و متولیان اماکن موقوف ویاقائم مقام آنان مانع از اجرای طرح نخواهد بود و شهرداری در موعد مقرر نسبت بشروع عملیات‌ادامه انتهای خیابان دلی‌چای اقدام خواهد کرد.

شهردار ابهر امیری

آ-۱۱۶۵

پارک سازی ومحوطه سازی
احداث باغ میوه
مهندس والی
متخصص
فضای سبز پاسیو
۶۲۹۰۶۰ و ۶۲۵۶۷۶

دنیای ورزش شنبه‌ها منتشر میشود

آگهی تجدید مزایده معدن سنك گچ تلخاب هیبو

اداره کل‌صنایع و معادن استان فارس بهره‌برداری از معدن سنگ گچ تلخاب را بر طبق مشخصات تعیین شده برای مدت ۱۲ سال از طریق مزایده واگذار مینماید .

داوطلبین میتوانند به اداره مذکور یا اداره دارائی نورآباد ممسنی مراجعه و برگ شرایط و مشخصات معدن را دریافت نموده ومبلغ یکصد و پنجاه هزار ریال به حساب ۲۵۱۳۵ اداره کل صنایع و معادن نزد بانک ملی ایران - شعبه شیراز بابت سپرده شرکت در مزایده واریز و پیشنهاد خود را بضمیمه فیش رسید سپرده درپاکت لاک و مهر شده تاساعت ۹ صبح‌روز ۵۴٫۳٫۱۳ مستقیما به دفتراداره کل صنایع و معادن فارس تسلیم و رسید دریافت دارند .

پیشنهادات رسیده در ساعت ده صبح همانروز باز و برنده مزایده تعیین میشود اداره مذکور در رد یا قبول یک یاکلیه پیشنهادها مختار میباشد . م‌الف۱۱۷

زمانزاده مدیر کل صندیع و معادن فارس

آ-۱۱۶۶

آگهی مناقصه

شرکت دخانیات ایران در نظر دارد پخش عمده انواع فرآورده های خودرا درمحدوده تهران - شمیران - شهرری - لواسان - کن بین‌موسسات واجد صلاحیت از طریق مناقصه واگذار نماید. از موسساتی که حائزشرائط ذیل می‌باشند خواهشمند است مدارك لازم را حداکثر تاپانزدهم خرداد ماه جاری باداره کل پخش‌وفروش‌شرکت دخانیات ایران واقع در خیابان قزوین تسلیم نمایند .

۱- شرکت کنندگان در مناقصه‌بایستی حسن شهرت داشته و دراین قبیل پیمانکاری ها دارای سابقه باشند .

۲-کارکرد حساب جاری آنان در بانکهای مجاز کشور حداقل باید سالیانه بالغ بریکصد میلیون تومان باشد .

۳- حداقل دارای چهار محل انبار برای توزیع و پخش کالای دخانیه‌در نقاط مختلف شهر باشند

۴-مالکیت بیست‌دستگاه‌کامیون، کامیونت ، وانت‌برای‌توزیع کالای‌دخانیه را داراباشند

۵-برنده مزایده باید برای‌تامین یك هفته کالای دخانیه مرکز حداقل یکصد میلیون ریال وجه نقد دریکی از بانك‌های مجاز کشور موجودی داشته باشند

به‌موسساتی که صلاحیت آنها از طرف شرکت دخانیات ایران محرز شناخته شود شرائط‌مناقصه‌بادعوتنامه کتبی ارسال خواهدشد

م‌الف ۳۵۵۹

شرکت دخانیات ایران

سینما کسری : اژدها وارد میشود

برنامه سینماها

تماشای فیلمهائی که با علامت (×) مشخص شده برای افراد کمتر از ۱۸ سال ممنوع است

★ (×) آنی آشوبگر - رنگی - کریستین‌شاماره
پولیدور(۴۲۶۳۱) ۳۰ر۱۱-۳۰ر۱-۳۰ر۳-۳۰ر۵-۳۰ر۷-۴۵ر۹

★ آخرین روزنه‌ببر - سینماسکوپ - رنگی
اونیورسال (۹۲۶۹۵۳) ۱۱-۱-۳-۵-۱۵ر۲-۳۰ر۶
پاسیفیک (۷۵۳۳۱۱) ۳۰ر۱۱-۳۰ر۳-۳۰ر۵-۳۰ر۷-۳۰ر۹
ایران (۳۱۶۳۵۴) ۳۰ر۱۰-۳۰ر۲-۳۰ر۴-۳۰ر۶-۳۰ر۸
سایتا (۳۵۲۴۴۲) ۱۰-۱۲-۲-۴-۶-۸
کارون (۹۵۵۱۶۵) ۳۰ر۱۰-۳۰ر۲-۳۰ر۴-۳۰ر۶-۳۰ر۸
دریا (۳۴۱۷۴۶) ۹-۱۱-۱-۳-۵-۷-۹

★ اژدها وارد میشود - رنگی - بروس‌لی
کسری (۸۲۶۹۳۹) ۱۰-۱۲-۲-۴-۶-۸-۱۰

★ اژدها میبرد - سامسون
نادر (۳۱۴۴۹۵) ۹-۱۱-۱-۳-۵-۷-۹

★ ببر پرنده - سینماسکوپ - رنگی
تیسفون (۹۵۸۸۸۲) ۳۰ر۱۰-۳۰ر۲-۳۰ر۴-۳۰ر۶-۳۰ر۸

رنگین‌کمان (۷۵۶۷۶۰) ۹-۱۱-۱-۳-۵-۷-۹
موناکو (۷۹۵۵۹۶) ۹-۱۱-۱-۳-۵-۷-۹
پرسپولیس (۵۳۸۰۸۱) ۱۰-۱۲-۲-۴-۶-۸
آستارا (۸۷۴۰۲۲) ۳۰ر۱۰-۳۰ر۲-۳۰ر۴-۳۰ر۶-۳۰ر۸

★ پاپیون - رنگی - استیومک‌کوئین
شهرتاشا (۹۲۸۶۸۶) ۱۵ر۱۱-۲-۴۵-۳۰ر۷-۱۵ر۱۰

★ پسر سندباد - سینماسکوپ - رنگی
سینموند (۴۸۳۲۲) ۱۱-۳-۵-۷-۹

★ تعقیب در استانبول - رنگی - فخرالدین
نیاگارا (۶۶۵۳۰۷) ۱۱-۳-۵-۷ر۳۰-۴۵ر۹
رکس (۳۱۵۲۹۳) ۳۰ر۱۰-۳۰ر۲-۳۰ر۴-۳۰ر۶-۳۰ر۸
میامی (۷۵۴۳۲۹) ۱۱-۱-۳-۵-۷-۹
الوند (۳۵۶۵۳۸) ۱۰-۱۲-۲-۴-۶-۸
کیهان (۵۴۶۳۶۰) ۹-۱۱-۱-۳-۵-۷-۹
مارلیک (۹۶۳۶۱۶) ۹-۱۱-۱-۳-۵-۷-۹
اسکار (۹۲۰۸۸۸) ۱۰-۱۲-۲-۴-۶-۸
ارانوس (۲۷۹۷۱) ۳۰ر۱۰-۳۰ر۲-۳۰ر۴-۳۰ر۶-۳۰ر۸
شهرام (۸۴۴۵۴۹) ۹-۱۱-۱-۳-۵-۷-۹
سیلوانا (۳۶۳۷۳۷) ۳۰ر۱۰-۳۰ر۲-۳۰ر۴-۳۰ر۶-۳۰ر۸
سیلورسیتی (۸۶۱۲۰۵) ۱۰-۳۰ر۲-۳۰ر۴-۳۰ر۶-۳۰ر۸

★ جایزه ۲۵ میلیون دلاری - رنگی
شهرقصه (۶۲۷۲۹۰) ۱۱-۲-۴-۶-۸-۱۰

★ خاکسترهای چهارشنبه - رنگی الیزابت‌تیلور
دیاموند(۸۲۸۴۰۰) ۱۵ر۱۱-۴۵ر۱-۳۰ر۳-۳۰ر۵-۳۰ر۷-۴۵ر۹

★ دانه‌های وحشی - عمرشریف - جولی‌آندروز
امپایر (۶۲۳۹۴۲) ۱۵ر۱۱-۳۰ر۱-۳۰ر۳-۳۰ر۵-۳۰ر۷-۴۵ر۹

★ دنیای مسخره جاسوسان - سینماسکوپ - رنگی
گلدیس (۶۲۸۷۱۳) ۳۰ر۱-۳۰ر۳-۳۰ر۵-۳۰ر۷

★ زیباتراز ونوس - رنگی - زعودی‌آرایا
آتلانتیک (۶۲۷۱۷۱) ۱۵ر۱۱-۳۰ر۱-۳۰ر۳-۳۰ر۵-۳۰ر۷-۳۰ر۹

★ زنهای ضدمرد - سینماسکوپ - رنگی
آریا (۳۱۹۸۸۴) ۹-۱۱-۱-۳-۵-۷-۹

★ زنبق دریائی - میعادگاه مرگ
ستاره (۵۳۹۷۲۱) ۹-۱۱-۱-۳-۵-۷-۹

★ سپیددندان - رنگی - فرانکونرو
گلدن‌سیتی (۶۶۳۲۶۹) ۳۰ر۱۱-۳۰ر۱-۳۰ر۳-۳۰ر۵-۳۰ر۷-۴۵ر۹

★ سرسختان - رنگی - لینوونتورا
ریولی (۷۵۷۷۷۷) ۱۱-۳۰ر۳-۳۰ر۵-۳۰ر۷-۳۰ر۹

★ سنگها و زنگوله‌ها - رنگی - درمندرا - همامالینی
حافظ (۳۹۱۰۷۴) ۳۰ر۱۰-۳۰ر۲-۳۰ر۴-۳۰ر۶-۳۰ر۸

★ سریلند - رنگی - جودون‌بیکر
برلیان (۳۹۳۵۳۵) ۹-۱۱-۱-۳-۵-۷-۹

★ فرار بزرگ - رنگی - استیومک‌کوئین
ماژستیک (۶۶۸۴۶۱) ۱۱-۴۵ر۱-۳۰ر۴-۱۵ر۷-۱۰

★ شبیخون - رنگی - الیوت‌گولد
پارامونت (۴۸۳۲۱) ۱۵ر۱۱-۳۰ر۳-۳۰ر۵-۳۰ر۷-۳۰ر۹

★ شمشیرزن پرنده - سینماسکوپ - رنگی
خورشیدنو (۳۹۳۵۷۸) ۹-۱۱-۱-۳-۵-۷-۹

★ عقرب - آلن‌دلون - برت‌لنکستر
شهر فرنگ (۶۲۷۶۲۸) ۳۰ر۱۱-۳-۱۵ر۵-۳۰ر۷-۴۵ر۹

★ عشق نفرت‌انگیز - سینماسکوپ - رنگی
بولوار (۶۵۵۲۹۲) ۱۱-۱-۳-۵-۱۵ر۷-۱۵ر۹

★ غریبه و مه - پروانه معصومی - منوچهر فرید
کاپری (۹۲۸۴۰۱) ۱۱-۳-۶-۹

★ قطار مرگ - رنگی - کریستوفرلی
سانترال (۹۲۸۶۸۶) ۱۱-۱-۳-۵-۷-۱۵ر۹
متروپل (۳۱۹۴۱۰) ۹-۱۱-۱-۳-۵-۷-۹
رویال (۸۲۹۷۸۵) ۱۰-۱۲-۲-۴-۶-۸-۱۰

★ گروگان‌بزرگ - سینماسکوپ - رنگی
پارک (۳۱۹۶۳۷) ۹-۱۱-۱-۳-۵-۷-۹

★ مستخدم - رنگی - لاندوبوزانکا
ونک (۶۸۴۱۱۶) ۱۱-۲-۴-۶-۸-۱۰

★ مردی در دام هوس - رنگی - جودی‌گیسون
ب.ب (۸۲۹۶۴۱) ۱۱-۲-۴-۶-۸-۱۰

★ مبارزه بخاطر حق - سینماسکوپ - رنگی
سهیلا (۳۱۶۴۲۴) ۳۰ر۱۰-۳۰ر۲-۳۰ر۴-۳۰ر۶-۳۰ر۸
مراد (۷۵۳۳۸۲) ۱۱-۱-۳-۵-۷-۹
پلازا (۴۴۲۵۵) ۱۵ر۱۱-۱۵ر۳-۱۵ر۵-۱۵ر۷-۱۵ر۹
ناهید (۳۴۹۰۰۹) ۱۰-۱۲-۲-۴-۶-۸
ری (۵۲۲۵۷۸) ۹-۱۱-۱-۳-۵-۷-۹
داریوش (۵۲۶۲۶۵) ۳۰ر۱۰-۳۰ر۲-۳۰ر۴-۳۰ر۶-۳۰ر۸

★ من بدکاره نیستم - رنگی - آشوکومار
همای (۳۱۱۶۶۹) ۳۰ر۱۰-۳۰ر۲-۳۰ر۴-۳۰ر۶-۳۰ر۸

★ مردان حادثه‌جو - رنگی - بل‌نیومن
تخت‌جمشید (۶۵۲۵۵۰) ۱۱-۲-۴-۶-۸-۱۰

★ مرگباران - رنگی - چارلزبرونسون
درواژه‌طلائی (۳۵۲۱۶۰) ۹-۱۱-۱-۳-۵-۷-۹

★ ماجرای دیوانه دیوانه در روسیه - رنگی
فلور (۵۲۸۰۹۶) ۹-۱۱-۱-۳-۵-۷-۹

★ ناموس - پیمان - آرام - رضیانی
آسیا (۴۲۹۰۹) ۱۱-۱-۳-۵-۱۵ر۷-۳۰ر۹
اروپا (۳۰۳۱۷۹) ۳۰ر۱۰-۳۰ر۲-۳۰ر۴-۳۰ر۶-۳۰ر۸
مولن‌روژ (۷۵۲۹۲۹) ۱۱-۱-۳-۵-۷-۹
شهوند (۳۵۴۰۶۰) ۳۰ر۱۰-۳۰ر۲-۳۰ر۴-۳۰ر۶-۳۰ر۸
لیدو (۹۵۱۲۸۲) ۱۰-۱۲-۲-۴-۶-۸
نپتون (۷۶۰۱۳۶) ۹-۱۱-۱-۳-۵-۷-۹
ژاله (۳۰۴۱۲۰) ۳۰ر۱۰-۳۰ر۲-۳۰ر۴-۳۰ر۶-۳۰ر۸
نوسکا (۵۳۹۵۴۴) ۳۰ر۱۰-۳۰ر۲-۳۰ر۴-۳۰ر۶-۳۰ر۸
المپیا (۹۲۶۷۹۷) ۴۵ر۱۰-۱-۳-۵-۷-۹
پاسارگاد (۳۴۲۷۸۲) ۹-۱۱-۱-۳-۵-۷-۹
چرخ‌فلک (۹۰۰۵۵۸) ۱۰-۱۲-۲-۴-۶-۸
شرق (۵۳۴۰۲۴) ۳۰ر۱۰-۳۰ر۲-۳۰ر۴-۳۰ر۶-۳۰ر۸

★ نسل خشن - کوچه مردها
البرز (۳۰۴۲۵۸) ۳۰ر۸-۳۰ر۱۱-۳۰ر۲-۳۰ر۵-۳۰ر۸

★ همسر فراری - کچ‌کلاخان
آسمان‌آبی (۳۴۱۶۶۸) ۹-۱۱-۱-۳-۵-۷-۹

سئانس انگلیسی
گلدیس ساعت ۹٫۳۰ (دنیای مسخره جاسوسان)

آگهی مناقصه شماره ۷

تاریخ ۵۴٫۲٫۲۷

پشتیبانی منطقه ۲ یک قلم جنس مشروحه زیر را

۱- گوشت گوسفند به نسبت ⅔شیشک نر و ⅓ میش‌ماده ۱۰۰۰ تن

از طریق مناقصه خریداری مینماید.

پیشنهاد دهندگان میتوانند با مراجعه به دفتر شعبه نقدی پشتیبانی منطقه ۲ (فلکه ستاد) و ملاحظه نمونه‌اجناس ودریافت برگ شرایط و مشخصات معامله پیشنهاد خودرا طبق مفاد مندرج در شرایط معامله تنظیم وتاساعت ۱۱ صبح روز ۵۴٫۳٫۱۲ بدفتر شعبه نقدی مدیریت آماد و خدمات (فلکه ستاد) تسلیم‌نمایند.

اداره مناقصه گذار پشتیبانی منطقه ۲

نیازمندیهای اطلاعات تلفنی آگهی قبول میکند ۳۱۱۲۲۵-۳۱۱۲۲۴ ۳۱۱۲۳۰-۳۱۱۲۲۹

اثاثیه

فروش دست‌دوم
مقداری لباس دست اول ودوم خارجی بمدت ۳ روز بفروش میرسد خیابان فرح جنوبی بالاتر از چهارراه دیبا کوچه امین‌الهی شماره ۱۹
۱ـ ۴۰۳۴

ماشین تحریر لاتین I.B.M
ماشین تحریر لاتین رویال
ماشین فتوکپی حشک
ماشین فتوکپی تر .
که‌مازادبر احتیاج‌شرکت میباشد بفروش میرسد تلفن ۶۵۲۰۵۳و۴ و ۶۵۸۰۰۷
۱ـ۴

اکازیون‌عتیقه
سرویس مرغی ۵۲پارچه شمعدان برنز ـ ساعت شمعدان برنز ـ لوستر باکارا و برنز و چینی ـ آینه و کنسول ـ مبل لوئی و ویترین عتیقه و غیرو صبحها از ۵ر۸ تا ۱۲ عصر ها از ۵ر۴ تا ۵ر۷ تلفن ۸۳۹۸۶۸

فروش جدید ترین طرح های‌لباس های خارجی‌نو
میدان ۲۵ شهریور خیابان‌سینا روبروی منبع آب پلاک ۲۷ـ ۸۲۴۷۲۲
۱ـ۵ ـ ۵۰۴۱

لباسهای خارجی زنانه‌ومردانه بعلت مسافرت بفروش میرسد پهلوی خیابان اسفندیار ۱۰۷ طبقه چهارم تلفن ۸۹۳۷۳۸
ـ ۵۰۷۱

یك عدد جاز کامل سونور آلمانی کم کار کرده و یك دستگاه ضبط‌صوت اوهر رویال دو لوکس با میکروفون‌وگوشی بفروش میرسد تلفن ۷۷۴۳۰۹

فروش دست اول
مژده به شیک‌پوشان‌غرب‌تهران بهترین کت و شلوار در مدت یک هفته و شلوار تکی‌لی در مدت ۲۴ درخیاطی‌بوتیک‌پویائی دوخته میشود . خیابان تاج سه راه تهران ویلا جنب‌مسجد خیاط بوتیک پویائی .
۱ـ۲ ـ ۱۱۴۱

توجه
انواع واقسام لباس‌زنانه‌فرنگی وارد شد تلفن ۶۸۳۵۸۳
ـ ۴۰۱۶

خرید
بازرگانی فرش کیهان
۸۳۰۹۰۴ و ۸۲۳۷۷۶
خریدار نقدی همه رقم فرش کهنه‌ونو جهت صادرات‌روزولت میدان ۲۵ شهریور .

فرش کارلو
تلفن ۴۲۶۴۱
خریدار فرش نو و کهنه

فرش‌عامری
کلیه فرشهای‌نو وکهنه شمارا با مناسبترین قیمت‌خریداراست
۵۲۴۱۱۵

ایران فرش ۷۷۴۹۷۲
فرشهای کهنه وسایر لوازم‌منزل بهر مبلغ نقدا بیشتر ازسایرین خریداریم تلفن ۷۷۷۰۲۵

فروشگاه‌آستارا۹۲۶۴۰۲۱
خریدار یخچال برقی و نفتی‌تلویزیون‌فرش‌وغیره

گالری‌فرش
شایان ۶۶۱۰۶۹
بهترین خریدار هر نوع قالی و قالیچه کهنه ونو
فرش زنجانی ۳۴۹۴۳۸

جهان کالا ۹۲۵۴۵۸
خریدار یخچال تلویزیون و لوازم منزل شما

فروشگاه آریا۹۲۹۳۹۳
خریدار فرش سایر لوازم منزل

فرش کوروش ۹۲۰۴۰۸
خریدارفرش ولوازم‌منزل

فرشهای شما را باقیمت خوب در منزل خریداریم ۸۳۷۷۲۴ـ ۸۳۶۸۷۱
ـ ۵۰۳۵

شستشوی مبل وفرش

دورا تلین سرویس،مریکا خشکشوئی مبلمان‌موکت فرش تشك اتومبیل در محل مطابق با آخرین تکنیك متداول آمریکا گرانتر مطمئن‌تر ۸۴۵۶۸۳ و ۸۴۸۳۹۶ و ۸۴۸۳۹۵

آریوانگلیش سرویس
خشکشوئی
مبلمان موکت فرش‌پرده وتشك اتومبیل در محل
تلفن ۸۴۳۸۴۵

کلین سرویس
خشکشوئی مبل فرش موکت با دستگاه وپرده بانصب مجانی تلفن ۹۵۲۵۴۶

خشکشوئی مبل عدالت یکدست ۵۰ تومان‌سریع تلفن ۹۵۸۳۰۹

کورش تلفن ۹۵۸۳۰۹ قالیشوئی رفوگری لکه‌گیری ۱ـ۱۵

خشکشوئی مبلمان ادیب یکدست ۵۰ تومان
خشکشوئی پرده پارچه وکرکره بانصب‌مجانی ۹۵۶۵۶۵

کارخانه قالیشوئی بیوك تلفن۵۲۹۹۱۵و۹۷۷۱۱۸

کارخانه قالیشوئی ادیب ۹۵۶۵۶۵
۹۵۸۹۵۰ و ۹۵۲۴۵۴

کارخانه قالیشوئی اطلس تلفن۹۵۲۵۴۶و۹۷۵۴۳۰

کارخانه قالیشوئی
فردممتاز ۶۶۳۸۰۳

آناهیتاسرویس‌بزرگترین خشکشوئی مبلمان فرش موکت پرده در محل ۷۹۵۳۰۷

تعمیرات

تلویزیون
تعمیرگاه تلویزیون الکترون با تائیدوزارت‌کار۷۶۳۶۸۲
تعمیرتلویزیونهای R.C.A-R.T.I شاوب‌لورنس فیلیپس سیرا تلفونکن وسایر مارکها سرویس مجهز سیار درشهروشمیرانات

تعمیر انواع تلویزیون خاچاطوریان ۸۴۲۵۴۲

تلویزیون شما فوری در منزل تعمیر می شود ۸۷۴۷۷۰

تعمیرگاه‌مجاز
آر.تی.آی شاوب‌لورنس
مرین ۷۵۵۴۵۰ فوری

کولر
نصب و سرویس کولر کانال کشی فوری
تلفن ۷۹۳۸۹۷

سازمان فنی ۱۱۰
سرویس کولر تعویض پوشال نصب کولر کانال کشی ۷۶۰۹۹۳ و ۷۶۳۷۸۵ و ۷۶۵۸۹۴

سرویس و نصب
کولر ، آبگرمکن ،لباس‌شوئی گاز ۷۵۴۴۹۳ ـ ۷۵۱۷۷۰

موسسه فنی کالج
نصب و سرویس کولر آبگرمکن شوفاژ فوری
۸۴۹۷۵۷

کانال‌کشی،تهویه،کولر، نصب و سرویس فوری
شرکت ۶۲۱۴۴۸
کارگاه ۷۹۶۱۰۳

نصب کولر کانال کشی ساختمان فوری۷۹۶۶۰۵

نصب و سرویس کولرو کانال کشی ، یخچال ، شوفاژ ،آبگرمکن فوری ۳۱۸۴۱۴

راهنمای سرویس
ارنج
درسراسرکشور
۹۶۲۰۴۵
ازساعت ۲ بعدازظهر تا ۷ بعدازظهر

تعمیرگاه مجاز شماره ۱۱
شاوب لورنس
سرویس سیار
فوری تهران وشمیرانات
۶۶۷۱۷۱
۶۶۹۵۱۴
۴۲۷۳۳
SCHAUB-LORENZ

ایران‌الکترونیك
تعمیرگاه فیلیپس،تلفنکن آرتی،آی ، شاوب‌لورنس بلر ، گروندیك و سایر مارکها
آنتن ۱۰۰ تا ۱۸۰ تومان
۷۷۶۹۴۴

SCHAUB-LORENZ
شاوب‌لورنس
سرویس فوری۸۸۳۲۶۲

تعمیرگاه مجاز شماره ۸
شاوب لورنس
گروندیگ
توشیبا
۳۱۱۹۹۱

سرویس تلویزیون
گارانتی تلفن ۶۲۸۳۷۱
سرویس‌سیار R.C.A-R.T.I سیپرا مدیاتور جنرال الکتریک وگراندیك بویژه شمیرانات

نصب و سرویس کولر
۸۳۵۷۲۴

تعمیرگاه مجاز ۱۳۱ ارج
سرویس‌ونصب، تعمیرات‌کولر، آبگرمکن رنگ‌امیزی ، بخش قطعات یدکی وکانال‌کشی
۸۵۲۵۶۸ و ۸۴۱۱۲۵

سرویس کولر و یخچال
فوری ۳۴۴۱۷۳

سرویس کولر فوری
۴۷۷۹۹

لوازم یدکی
مرکز پخش لوازم یدکی کولر آبی
تلفن ۹۷۷۴۳۳ و ۹۷۳۲۰۸

یخچال
تعمیرگاه سید حسین
تعمیر همه‌نوع‌لباسشوئی یخچال‌آبگرمکن۸۸۲۴۳۸

تعمیرات یخچال .سرد ـ خانه ،کولر گازی . آب سردکن شوفاژ و تهویه فوری‌تلفن ۷۹۳۸۹۷

تعمیر یخچال‌خیلی
فوری ۶۶۰۸۵۷

تعمیر یخچال آبگرمکن فوری تلفن ۷۹۱۶۶۷

تعمیرگاه‌یخچال‌فریجیدر
اثاث یدکی موجود ۸۴۸۷۰۶

تعمیریخچال فریژیدر ۸۳۹۲۲۵

شوفاژ
شرکت رام‌شین
نصب ـ سرویس و نگهداری سالیانه
شوفاژ تلفن۲ـ۹۳۹۷۳۱

طرح‌و اجرا، تهویه،کولر شوفاژ ، برق ،سرویس و نگهداری شبانه روزی
شرکت ۶۲۱۴۴۸
کارگاه ۷۹۶۱۰۳

شرکت مهندسی وایس‌هایت
باماهی ۲ هزار تومان شوفاژ وتاسیسات منزل‌شمارادراسرع وقت انجام میدهدتلفن۸۵۵۶۲۷

نصب وسرویس شوفاژ وکولر
۸۵۹۶۴۸
۱ـ۸ ـ ۳۵۳۰

جنرال
سرویس
۸۳۶۸۳۶ و۸۳۶۸۳۷و۸۲۱۰۶۱
شرکت مهندسی
جو
شوفاژ ـ تهویه مطبوع‌ـ کولر آماده هر نوع سرویس می باشد .
تلفن ۸۳۷۵۰۰

فروش اتومبیل

ب.ام و مدل ۷۴ که گمرک ۷۳به‌ان‌تعلق میگیرد نمره نشده‌باکولر قسمت داخلی تمام چرم‌خالص ، فرمان هیدرولیک رنگ متالیک‌نارنجی کاملا سالم مثل اینکه ازکمپانی درامده باشد دست اول با کیلومتر خیلی کم‌بفروش میرسد باتلفنهای ۶۸۲۱۶۸ و۶۸۲۱۶۹ باآقای بیژن شماس بگیرید.
۱ـ۳ ـ ۳۵۴۱

ب.ام. ومدل ۲۰۰۲ ـ۷۲ سفید باوسایل اضافی ورادیو پخش استریو فلیپس گمرک شده‌بدون واسطه فروشی ۹۲۲۲۴۲
ـ ۵۰۴۳

پژو ۵۰۴ مدل ۷۴
بیواسطه فوری بفروش میرسد تلفن ۶۸۱۱۷۴
۱ـ۲ ـ ۵۰۴۶

پیکان ۴۹ در وضع بسیارعالی ۸۵۱۹۹۱ ـ ۹۷۲۷۰۷
ـ ۱۲۱۴

RANGE ROVER 75
فرمان چپ تحویل‌لندن۸۵هزار تومان تلفن ۷۵۵۲۸۷
ـ ۳۹۲۸

ROVER ۷۵ مدل V8
تمام اتوماتیك ۸ سیلندر و فرمان انگلیسی رنك قهوه‌ای سوخته بدون گمرك‌بفروش‌میرسدتلفن ۷۸۲۱۲۳

بنز ۲۸۰ ترانزیت ۷۳ فروشی تلفن ۵۳۰۳۲۴

پیکان ۵۲ سفید با ۱۳ قسط ۵۰۰ تومانی بفروش میرسد تلفن ۶۲۸۸۱۶

فیات ۱۲۸ چهار درب سفید۷۴ که با قطار بتهران رسیده و گمرک شده با شماره ترانزیت ۴۶۰۰۰ تومان تلفن۷۵۶۵۱۱ـ ۷۵۲۹۷۱
۱ـ۲ ـ آ ـ ۳۰۷۱

فیات ۱۳۲ مدل۷۳رنگ‌سرمه‌ای متالیک ۶ دندمدانشجوئی‌فوری بفروش میرسد تلفن ۴۴۴۲۸
۱ـ۳ ـ آ ـ ۳۷۴

یکدستگاه اپل رکورد۱۷۰۰مدل ۶۹ از گمرک معاف بفروش میرسد . تلفن ۸۹۵۷۱۴ از ۹ تا۱ مراجعه شود.

ریویرا مدل ۷۰
مرتب و بدون عیب برای‌فروش بعدازظهرها باتلفن ۹۵۹۴۲۵ تماس بگیرید .
۱ـ۲ ـ آ ـ ۲۸۶۹

فولکس واگن ۴ درب
L ۴۱۱ مدل ۶۹ بسیار تمیز۴۰ هزار تومان بفروش میرسدتلفن ۷۷۰۳۰۸
۱ـ۳ ـ آ ـ ۳۵۳۹

یکدستگاه پیکان‌مدل ۵۲ بسیار تمیز شیشه رنگی بارینگ و لاستیکهای رادیات بدون‌واسطه فروشی طالبین از ساعت۹تا۱ بعدازظهر ۷۸۴۱۲۳ و ساعت ۶تا۸ شب ۸۷۳۸۴۵
۱ـ۶ ـ آ ـ ۳۹۹۸

تویوتا مدل ۷۲ نمره موقت تلفن ۳۱۵۹۶۷

وانت نیپتن لندرور نو تلفن ـ ۶۳۴۸۵۲ از ۶ الی۸بعدازظهر.
ـ ۴۰۸۶

یکدستگاه کاروان‌ماك‌لرد مجهز به‌اطاق‌خواب‌بخاری ـیخچال ـدستشوئی‌گاز بفروش میرسد تلفن ۹۷۸۸۱۵

فروشگاههای اتومبیل

شورلت ایران مدل ۵۴
آماده تحویل در
اتومبیل امیر
انتهای خیابان شاه میدان محمد رضا شاه
تلفن ۹۳۵۰۵۰
۹۳۵۰۵۱ ـ ۳

پیکان ۵۴
نو آماده نقد و اقساط شاهرضا۴راه گرگان‌پلاک۱۰۶۸

فروشگاه اتومیلان چهارراه قصر
فروشنده انواع اتومبیلهای آخرین‌سیستم تلفن ۸۴۵۱۳۲و ۸۴۵۰۵۰
۱ـ۶ ـ آ ـ ۳۸۲۶

کرایه

اتولوکس
اتومبیلهای تشریفاتی با راننده برای داخل و خارج از تهران میدان فردوسی تلفن ۸۲۱۲۷۰ و ۸۲۶۶۰۵

اتوآسیا
اتومبیل کرایه باراننده وبدون راننده در ۲۴ ساعت درخدمت شماست‌تلفن۷۵۴۹۸۰و۷۵۱۶۲۰

کرایه
اتومبیل های‌لوکس‌کرایه با راننده و بدون‌راننده برای داخل وخارج‌تهران ۷۵۷۲۹۴ـ ۷۵۷۵۳۵

قابل توجه
بورس کرایه پیکان ۳۴۰۳۴۰
۱ـ۱۰ ـ آ ـ ۳۹۹۲

کمان‌سرویس‌تاکسی
درتمام مدت ۲۴ ساعت با مجهزترین اتومبیلهای آخرین سیستم باراننده‌وبدون‌راننده‌در اختیار شماست تلفن۶۵۴۴۴۶ و ۶۵۶۵۴۴

تهران‌هراز
اتوبوس ومینی‌بوس دربست برای داخل و خارج از شهر، تهران‌نو جنب‌پمپ‌بنزین‌قاسم‌آباد ۷۹۱۷۴۸

کاسپین‌تاکسی سرویس
کرایه اتومبیلهای تشریفاتی با راننده فرح‌شمالی پالیزی ۱۴۵ تلفن۷۷۷۱۱۰و۷۷۸۰۹۰

کالج بار
بارکش شهروحومه
۶۶۱۱۱۱-۴۱۱۱۱

گیتی بار
بارکش شهروشهرستان
تلفن ۹۵۶۴۰۵

شوش بار
تلفن های جدید
۳۶۱۱۱۱ الی ۱۳
بارکش شهروشهرستان

جنرال تاکسی
جنرال‌تاکسی‌اتومبیلهای کرایه تشریفاتی‌باراننده و بدون راننده در ۲۴ ساعت درخدمت‌شماست تلفن ۷۹۰۰۷۷

مورد نیاز
موسسه تی .تی .اس. تعدادی اتوبوس جهت سرویس اجاره مینماید.

مورد نیاز
کاسپین تاکسی‌سرویس
تعدادی اتومبیل آمریکائی‌برای تمام وقت مورد نیاز است فرح شمالی پالیزی ۱۴۵
تلفن۷۷۷۱۱۰و۷۷۸۰۹۰

برای اتومبیل شما

کولر اتومبیل
فابریك
بی.ام. و ـ مرسدس ـ پژو ـ ولوو ـ فورد ماستانگ ـ پینتووکاپری ـ شورلت و کامارو ـ پیکان .
شرکت سهامی خاص تهران موتور اول خیابان ملت روبروی وزارت فرهنك تلفن ۸۸۷۴۱۱و ۸۸۳۶۵۸ـ ۳۱۷۱۹۸

ماشین آلات

یکدستگاه ماشین چوب لباس سازی اتوماتیك مستعمل فروشنده‌ایم تلفن ۹۷۱۳۵۷ ازساعت ۲ الی ۵ بعداز ظهر .

یکدستگاه بیل ئیدرولیکی پوکلین و یك دستگاه جرثقیل ۲۰ تنی بفروش میرسد .
تلفن ۷۶۳۴۶۴

لودرو بولدوزر
برای فروش
یکدستگاه بلدوزر D65 با پنجهزار ساعت کاردر وضع بسیار عالی و یك دستگاه لودر W-D85 کوماتسو با وضع عالی بفروش میرسد .
تلفن۶۸۳۵۰۴و۶۸۳۷۲۰

در بازکن مرتی کالدر آلمانی
CALDER
باگوشی نشکن رنگی وزنگ پیانوئی
بوسیله تلفن سفارش دهید. نماینده انحصاری، تلفن ۶۸۱۰۱۱
فروش درکلیه الکتریکی ها درتهران و شهرستانها

آگهی استخدام
بانك‌رهنی ایران تعدادی دیپلمه ریاضی، طبیعی، بازرگانی و بانکداری راکه‌معدل‌کتبی آنان کمتراز ۱۲ نباشدویا دارای معدل کل۱۳ به‌بالاباشند ازطریق امتحان‌کتبی و مصاحبه استخدام مینماید.
داوطلبان میتوانند برای کسب اطلاعات بیشتر وثبت‌نام باداره کارگزینی کل‌این‌بانك واقع درخیابان فردوسی‌مراجعه فرمایند. م‌الف ۳۶۰۴
بانك‌رهنی ایران

آگهی دعوت مجامع عمومی عادی و فوق‌العاده شرکت سهامی خاص مهندسان مشاور ستیران
از کلیه صاحبان سهام شرکت سهامی خاص مهندسان مشاور ستیران و همچنین از بازرسان دعوت میشود که در جلسه مجمع عمومی عادی و فوق‌العاده صاحبان سهام شرکت که در ساعت۹ صبح روز یکشنبه هیجدهم خرداد ماه ۱۳۵۴ در مرکز شرکت واقع در خیابان نادرشاه‌خیابان‌هفتم شماره ۱۵ تشکیل میشود حضور بهمرسانند
دستور جلسه عبارتست از:
۱ـ تجدید نظر در بعضی از مواد اساسنامه
۲ـ استماع گزارش هیئت مدیره و بازرسان در باره عملیات سال گذشته
۳ـ رسیدگی و تصویب ترازنامه و حساب سودو زیان و حساب تقسیم سود
۴ـ انتخاب اعضاء هیئت مدیره
۵ـ انتخاب بازرسان اصلی و علی‌البدل‌وتعیین حق‌الزحمه آنان
۶ـ تعیین روزنامه کثیرالانتشار برای درج آگهی های شرکت .
هیئت مدیره شرکت سهامی خاص مهندسان مشاور ستیران

آگهی دعوت مجمع عمومی عادی
شرکت تعاونی مصرف کارکنان دربار شاهنشاهی
مجمع عمومی عادی شرکت تعاونی مصرف کارکنان دربار شاهنشاهی در روز شنبه۱۷خرداد ماه ۱۳۵۴ ساعت ۴ بعداز ظهر در خیابان کاخ محل اداره حسابداری اختصاصی تشکیل میشود. بدینوسیله از کلیه اعضای شرکت خواهشمند است در تاریخ و ساعت تعیین شده برای شرکت در مجمع حضور بهمرسانند .
دستور جلسه
۱ـ استماع گزارش هیئت مدیره و بازرسان راجع به عملیات سالهای گذشته شرکت‌وتصویب ترازنامه
۲ـ تجدید انتخابات هیئت مدیره و بازرسان
رئیس هیئت مدیره شرکت‌تعاونی مصرف کارکنان دربار شاهنشاهی
رستم امیر بختیاری

شرکت صنعتی لیگاتکنیك
بتعدادی جوشکار درجه یك اسکلت فلزی نیاز دارد. متقاضیان روز سوم و چهارم خرداد ماه ۵۴ بین ساعات ۹ تا ۱۴ بکارگاه سروژ خیابان قزوین روبروی خیابان جمشید گاراژ ضیاء ـ مراجعه نمایند .

KAGE Group of Consulting Engineers has vacant position for Iranian experienced civil engineers with good knowledge of English.
Candidates are requested to call 820936 or 829455 between 8 and 12 and 13-16 for appointment.

آگهی استخدام
نیروی هوائی شاهنشاهی عده‌ای ماشین نویس فارسی و لاتین دیپلمه را جهت خدمت در مرکز استخدام می‌نماید
داوطلبان واجد شرایط می‌توانند از تاریخ ۵۴ر۲ر۲۹ با در دست داشتن‌مدرک تحصیلی ـ عین شناسنامه عکس‌دار، دفترچه پایان خدمتی یابرگ معافیت دائم و دوقطعه عکس پرسنلی بستاد نیروی هوائی شاهنشاهی (مدیریت کارگزینی ـ غیر نظامیان) مراجعه نمایند.
م‌الف ۳۲۳۱
نیروی هوائی شاهنشاهی

قابل توجه شرکتهای ساختمانی
شرکت بازرگانی پارت‌مهر با مسئولیت محدود کلیه مایحتاج شما را با ارزانترین قیمت دراسرع وقت در کلیه نقاط کشور در اختیار شما قرار میدهد
تلفن ۷۶۰۷۰۶

آدرس جدید
شرکت تاسیساتی تهران مکان
با مسئولیت محدود
خیابان عباس‌آباد چهارراه مهناز شماره۱۴۳
تلفن‌های ۸۴۹۷۲۷ و۸۴۱۸۶۲ و
۸۴۰۷۱۶ مدیر عامل

استخدام سرویس‌کار ماشین‌آلات صنعتی
یك کارخانه تولیدی سرویسکار ماشین‌آلات صنعتی استخدام مینماید تلفن ۹۵۹۱۵۹

شرکت تولیدی و پخش مواد غذائی
موبی‌دیك
افراد زیر را استخدام میکند :
۱ـ مدیر برای فروشگاه‌ها .
۲ـ کارگر فروشنده
۳ـ آشپز .
۴ـ صندوقدار .
از داوطلبین خواهشمند است با داشتن ضامن معتبر و برگ خاتمه خدمت و سابقه کار به میدان ولیعهد خیابان شقاقی شماره ۵۵ مراجعه نمایند .

بوئیل
اطلاعیه
شرکت صنعتی بویل
سازنده سردخانه‌های‌صنعتی جهت میوه ـ گوشت لبنیات باسرویس مجهز در سراسر ایران .
آدرس ـ خیابان شاه ـ جنب بانك صادرات ساختمان کاوه طبقه اول پلاك ۱۲ تلفن ۴۵۴۴۱

پونتیاك فایر برد ۷۵
۶ سیلندر دنده گریبکس فرمان هیدرولیك برنك سبز روشن سقف چرم سفید و تودوزی سفید نمره شده بدون واسطه ۱۴۰ هزار تومان تلفن تا ساعت ۱۹ـ۶۶۹۰۱۳
۱ـ۲

آگهی
برای استخر های شنای شهرداری پایتخت به ۱۴ نفر ناجی غریق از ۱۵ خرداد تا ۱۵ شهریور ماه ۵۴ احتیاج میباشد ، ناجیان غریق که مایل به خدمت میباشند میتوانند هر روز در ساعات اداری بدفتر سازمان پارك‌ها در پارك شهر واقع در خیابان ورزش مراجعه فرمایند
۱ـ۲
سازمان پارك ها

شرکت شاکب
تعمیر، نصب و نگهداری‌سالیانه
سانترال‌تلفن با سرویس سیار
تلفن ۳۹۲۷۳۷

نیروی دریائی شاهنشاهی
استخدام داوطلب واجد شرایط
نیروی دریائی‌شاهنشاهی برای‌تکمیل کادر درجه‌داری خود ازتاریخ۵۴ر۲ر۱ تعدادی داوطلب واجد شرایط راجهت طی دوره آموزشگاه های تخصصی درسال ۵۴ استخدام‌و پس‌از آموزش مقدماتی نظامی تخصصی وموفقیت درتحصیل زبان خارجی درایران برای ادامه‌تحصیل بیکی ازکشورهای آمریکا ویا اروپائی اعزام مینماید.
شرایط
۱ـتابعیت دولت شاهنشاهی ایران
۲ـدارابودن حداقل گواهینامه سوم‌متوسطه ویا پایان دوره راهنمائی.
۳ـ متدین بیکی‌از ادیان «اسلام، مسیحی، کلیمی ، زرتشتی».
۴ـحداقل سن ۱۵سال‌تمام وحداکثر ۲۴ سال تمام.
۵ـ موفقیت درآزمایش هوش ،ضمنا آزمایش هوش در تاریخ ۵۴ر۳ر۳میباشد.
۶ـداشتن صلاحیت پزشکی «بنابه تشخیص بهداری نیروی دریائی شاهنشاهی».
۷ـ داوطلبین درصورت حائز بودن شرایط بالا بادردست داشتن آخرین مدرك‌تحصیلی واصل شناسنامه عکس‌دار می توانند جهت‌ثبت‌نام ازتاریخ‌نشراین‌آگهی تا مورخه۵۴ر۲ر۲۰ به معاونت پرسنلی نیروی دریائی شاهنشاهی واقع درتهران‌ـ قصرآباد خیابان سپهبدزاهدی بالاتراز بیمارستان آبادانا مراجعه نمایند. م‌الف۱۵۶۲

راستی همه چیز هائی را که برای شما تعریف میکنند باور میکنید ...!؟

پس مطمئن باشید همه آنچه را که شما تعریف میکنید ممکن است کسی باور نکند مگر آنکه بچشم خود به بینید و اس موضوع‌درمورد برنامه‌ها و عملیات محیرالعقول‌پرفسور ساندو کاملا مصداق پیدا میکند. برنامه های پرفسور شاندو یک سرگرمی استثنائی برای مجالس سرور شما برای‌مهمانی های شما وبرای جشن تولد فرزندان و عزیزان شما : تلفن ۴۶۶۲۹ آدرس خیابان پهلوی پائین ـ کوچه وزیری کوی نوروزی شماره ۲۰

قابل توجه جویندگان کار
از فارغ‌التحصیلان رشته های زبان و ادبیات عربی ، شهر سازی و معماری که دارای درجه دکترای یا فوق‌لیسانس میباشند درخواست میشود جهت راهنمائی شغلی هرچه‌زودتر به اداره اشتغال فارغ‌التحصیلان اداره کل اشتغال واقع در خیابان ویلا چهار راه ناصر مراجعه نمایند .
م‌الف ۳۵۶۲
اداره کل اشتغال ـ وزارت کار و امور اجتماعی

گروه صنعتی بهشهر
تعدادی ماشین نویس فارسی‌ولاتین باشرایط ذیل استخدام مینماید :
۱ـ داشتن دیپلم کامل متوسطه
۲ـ دارا بودن برك خاتمه خدمت یا معافیت‌دائم
۳ـ حداکثر سن ۳۵ سال
واجدین شرایط میتوانند تا تاریخ ۵۴ر۳ر۱به نشانی خیابان سپهبد زاهدی شماره ۷۰ امور کارمندان مراجعه نمایند .

مورد احتیاج فوری استخدام با حقوق مکفی
کارمند مرد یا زن مسلط بزبان انگلیسی و کارآمد در امور کار های مسافرتی و هواپیمائی لطفا با آقای کشاورز تلفنهای ۵ـ۸۵۸۲۷۱ تماس گرفته شود..

سرامیک
مقداری سرامیك خارجی موجود و بقیمت تجارتی بفروش میرسد
تلفن ۸۳۷۷۸۴

نیازمندیهای اطلاعات تلفنی آگهی قبول میکند

۳۱۱۲۲۴-۳۱۱۲۲۵
۳۱۱۲۲۹-۳۱۱۲۳۰

دستگاه جوش سیار
اجاره داده میشود ۷۵۵۲۴۵
۱-۳ آ- ۴۰۷۵

قابل توجه شرکت های ساختمانی
یکدستگاه بولدوزر کماتسو۱۵۵ تاحدود ۴۰۰۰ ساعت کار بفروش میرسد تلفن ۶۸۳۵۰۴

اکازیون
اتوآمپلی فایرکنوود بقدرت ۳۵۰وات ضبط صوت‌گراندیک استریوفونیک‌جدید(۲۸۴-) گرام‌زنکنوود ودوعددبلندگوی ۸۰ واتی کنوود برای فروش قیمت مقطوع بیست هزارتومان عصرها از ساعت ۵ بعدازظهر باتلفن ۷۸۳۱۰۰
آ- ۳۶۹۹

آموزشگاهها

کلاس درس فقط با ۴۹ تومان بطور فشرده
دوره ماشین نویسی فارسی و لاتین دفترداری دوبل حسابداری منشیگری، بایگانی را در کمترین مدت با دریافت گواهینامه فرا گرفته آماده استخدام شوید . به کسانیکه امروز یا فردا ثبت نام نمایند ۲۵۰ ریال کتابهای مربوطه رشته های بالا مجانی داده میشود .
ضمنا بمحصلین ، دانشجویان وفرهنگیان ۵۰ درصد تخفیف داده و نصف مبلغ بالا (۲۴۵ ریال) گرفته‌میشودمیدان فردوسی بالای هواپیمائی ملی آموزشگاه ایران تلفن۸۲۸۲۲۶

ماشین نویسی زمانی قلهک مقابل شهرداری

در آموزشگاه خیاطی رامین‌ما
در ۲ ماه تابستان خیاطی کامل بیاموزید .
تلفن ۶۶۸۲۴۵

رقص و موزیك ریتا
بین سه راه شاه وامیراکرم - ۶۶۳۰۳۴

آموزشگاه رانندگی جم
فن رانندگی تااخذ گواهینامه تلفن ۵۴۰۷۸۹
۱-۱۰ آ- ۳۵۶۵

تدریس خصوصی

تدریس زبان
توسط مدرسین‌خارجی
۸۳۳۳۱۹ - ۹۳۹۸۶۶

MR. SMITH
انگلیسی
۸۴۳۵۴۸

انگلیسی
MR. MARSHAL
تلفن ۹۳۶۱۸۱

تدریس خصوصی‌توسط دانشجویان فنی تلفن
۵۲۱۶۶۰

انگلیسی توسط‌بانوی انگلیسی ۴۷۱۴۱

فیزیك شیمی ریاضیات دوره راهنمائی ۶۶۳۰۳۴

مرکز مشاور راهنمائی
۹۳۶۱۸۱

معلمین راهنمائی
دبستان دبیرستان آماده تدریس در منزل یا موسسه میباشند
۹۳۶۱۸۱

تدریس خصوصی شورت هند
و منشی‌گری باتضمین‌استخدام تلفن۸۳۴۸۹۳ضمنادرشهرستانها توسط مکاتبه پستی تدریس میشود با صندوق پستی - ۱۳۹۲ر۱۳ تهران مکاتبه‌شود.
آ- ۳۵۵۱

تدریس خصوصی زبان‌و تمام دروس دبیرستانی در منزل و محل کارشما تلفن ۸۳۶۹۲۰

در فرصت کم دبیران ما قبولی شما را تضمین میکنند تلفن ۹۲۹۸۳۲ و۷۷۲۹۶۴

شیمی متوسطه بویژه‌ششم دانشجو ترم‌اخر فوق‌لیسانس نوری ۴۸۹۷۲

تدریس ریاضیات و فیزیک دبیرستان ودوره راهنمائی توسطه دانشجوی‌دانشکده‌فنی تلفن۹۹۶۰۳۶
۱-۳ آ- ۳۹۱۰

ریاضیات ، فیزیك ، شیمی ، زبان دوره کامل راهنمائی در ۵ جلسه با تضمین قبولی توسط دانشجویان دانشگاه تهران ۹۲۷۹۲۲

تدریس ریاضیات و فیزیک دبیرستان ودوره راهنمائی توسط دانشجوی دانشکده فنی تلفن ۹۲۶۰۳۶
۱-۳ آ- ۳۹۱۰

انگلیسی‌فرانسه
کنتراتی ۸۳۳۳۱۹

دروس دبستان راهنمائی و دبیرستان تدریس میشود - ۸۳۷۶۸۲

انگلیسی کنتراتی
۸۵۰۷۳۶

ریاضی ، فیزیك توسط
لیسانسیه
تماس صبحها تلفن ۷۷۱۱۸۰

انگلیسی
کنتراتی ۹۳۹۸۶۶

خانم انگلیسی آماده تدریس تماس صبحها ۸۳۳۳۱۹

مکالمه خصوصی‌زبان های انگلیسی عربی - فرانسه اسپانیولی تلفن
۸۵۹۹۸۸

تدریس فیزیک - شیمی - ریاضیات - ادبیات‌زبان‌وسیله دانشجویان دانشگاه تهران . تلفن ۶۱۱۲۶۶۹ - ۹۳۴۵۰۰ م‌الف ۳۱۱۰
۱-۷ آ- ۱۴۸۷۹

استخدام

افراد زیر جهت کار در کرمانشاه استخدام می شوند
۱- مهندس ورزیده با سابقه ۱۰ سال یك نفر.
۲- تکنیسین ۱ نفر
۳- مترور ۱ نفر
۴- متخصص بتون ریزی ۱ نفر
۵- مهندس تاسیسات ۱ نفر
متقاضیان با راهنمای ۱۴۶ روزنامه اطلاعات مکاتبه نمایند . ۱-۳

به یك نفر سکرتر نیازمندیم ۹۳۰۲۴۳

افراد زیر جهت کار در تهران استخدام میشوند
۱- مترور ۱ نفر
۲- نقشه کش ۲نفر
۳- دیپلمه ریاضی ۱نفر
متقاضیان‌باراهنمای۱۴۷ روزنامه اطلاعات مکاتبه نمایند ۱-۳

بیك‌نقشه کش برای‌امور میکانیکی و ساخت - کاروان نیازمندیم تلفن ۶۵۵۲۸۸

بچندنفر کارگرزن جهت کار دریک کارخانه تولیدی واقع درتهران نیازمندیم متقاضیان‌با شماره های ۹۵۲۶۶۶ و ۹۶۰۹۹۶ و ۹۵۶۴۰۳ تماس بگیرند .
۱-۲ آ- ۳۹۲۹

بچند نفر راننده
پایه دو شخصی جهت پخش محصولات درشهر نیازمندیم. داوطلبان همه روزه از ساعت ۱۰تا۱۲ صبح‌به‌آدرس تهران‌نو ایستگاه قاسم‌آباد جنب پمپ بنزین شرکت آب‌معدنی‌مراجعه نمایند .
آ- ۳۹۹۰

بچندنفر کارگر دوشیزه یاپسر نیازمندیم داوطلبان به تلفن - ۳۱۸۵۳۷ مراجعه نمایند .
۱-۲ آ- ۲۹۶۵

تعدادی چرخکار برای‌سری‌دوز زنانه نیازمندیم ۳۵۰۵۴۶
آ- ۳۹۷۴

تعدادی کارگر چرخکارو جوشکار و صندلی‌ساز نیازمندیم .
۷۸۳۰۵۱ - ۳۵۳۳۵۲

استخدام راننده

یك نفر راننده پایه دوم شخصی با ضامن معتبر و دو سال سابقه کار استخدام میشود خیابان سوم اسفند ساختمان۴۰ شرکت ساتینکو مراجعه نمائید .

به راننده پایه دوشخصی با سابقه کار نیازمندیم تلفن ۶۶۱۹۶۹ و ۶۶۷۷۸۳

به یك نفر فروشنده و چند نفر کارگر ساده نیازمندیم شاهرضا اول روزولت پلاك ۵۳ طبقه چهارم ایران فان تلفن ۸۲۶۶۲۲

خانم لیسانس یا فوق دیپلم حسابداری بامعافی مورد نیاز است . تلفن ۸۳۷۰۰۴

یکنفر منشی خوش خط وارد بامور دفترخانه رسمی باحقوق مکفی برای تمام روز مورد نیاز است تلفن ۳۵۵۲۹۶
۱- ۳۹۷۵

تعدادی کمك آشپز ، کمك گارسن ، نظافتچی وظرفشوی نیازمندیم . نادری چهار راه قوام - السلطنه ساختمان فرقانی طبقه دوم شماره ۷ شرکت تکثیر تلفن ۴۶۶۹۹ از ۲ تا ۵بعداز ظهر مراجعه شود .

تعدادی دوشیزه و بانو جهت کار های خیاطی نیازمندیم تلفن ۳۱۸۰۱۸

استخدام میشود
مهندس مکانیک با یک تا دو سال سابقه کار لیسانس امور اداری .
کارگرزن ومرد .
منشی مترجم مسلط به زبان انگلیسی با دانستن تایپ‌لاتین و فارسی .
داوطلبین لطفا بین ساعت ۳تا۵ بعدازظهر روزهای زوج به شرکت کیوان به آدرس . چهارراه یوسف‌آباد-ساختمان احسانی طبقه سوم (تلفن : ۶۶۹۱۲۷) مراجعه فرمایند .
۱-۲ آ- ۳۶۶۸

بتعدادی کارگر ساده باحقوق مکفی نیازمندیم ۸۳۳۷۲۷

سری‌دوز زنانه در نارمك نیازمندیم ۷۹۵۲۳۳

استخدام

بتعدادی دوشیزه یا بانو جهت کار های جواهر سازی نیازمندیم اول لاله‌زار مقابل کوچه‌رفاهی جواهری ماه تلفن ۳۱۹۰۲۵

کمك دارو ساز برای روز یا برای شب استخدام میشود داوطلبان با در دست داشتن ۲ قطعه عکس بدفتردراك استور تخت جمشید خیابان تخت جمشید مراجعه فرمایند .

شرکت راپل
برای کار در خوزستان حسابدار ورزیده و تکنیسین خاك‌وتکنیسین بتن با حقوق مکفی استخدام‌میکند.علاقمندان با تلفن ۸۵۵۱۰۲ تماس بگیرند
شرکت‌سهامی‌خاص‌راپل

ماشین سازی رضاپور استخدام میکند
۱- فرزکار با تجربه
۲- تراشکار درجه یک
۳- مونتاژکار ماشین‌آلات
افراد واجد شرایط به‌آدرس جاده ساوه کیلومتر ۶ ایستگاه بختیاری تلفن ۹۵۹۱۹۱مراجعه نمایند .
آ- ۴۰۰۷

ویزیتور داروئی
بیکنفر دیپلمه جهت‌ویزیت دارو درشهرستانها نیازمندیم تلفن - ۳۰۴۰۸۴
آ- ۳۰۳۲

استخدام ویزیتور مطبوعاتی
باحقوق ثابت ومزایای مکفی تعدادی بازاریاب باتحصیلات سیکل ببالا علاقمند به کار مطبوعاتی در موسسه معتبری مورد نیاز است کسانیکه بامور بازاریابی آشنائی داشته‌باشند مقدمند .
داوطلبان مشخصات کامل با ذکر آدرس و شماره تلفن‌خود را به راهنمای شماره ۱۴۰ روزنامه اطلاعات ارسال‌نمایند.

مستخدم زن
بیک نفر مستخدم‌زن‌شبانه‌روزی جهت منزل مورد نیاز است‌تلفن ۶۲۴۴۵۹ خانم هاشمی .

بچندنفر کارگر نظافت‌ساختمان باحقوق مکفی کاشی نیازمندیم ۸۳۳۷۲۷

موسسه تی .تی .اس تعدادی راننده پایه یکم‌و دوم همگانی استخدام‌می نماید .

استخدام کارگر

۴۰ نفر کارگر باسواد با حقوق و مزایای‌مکفی استخدام میشوند .
متقاضیان همه روزه به آدرس کیلومتر ۱۱ جاده کرج خیابان استادیوم آریامهر شیشه سازی مینا مراجعه نمایند .

شرکت چوبهای تزئینی استخدام مینماید
کارگر ماشین‌کار نجاری و کارگرساده .
نشانی : بهجت‌آباد روبروی بانك شهریار پلاك ۹۴

کارگر برقکار
چند نفر نیازمندیم داوطلبین بشماره تلفن های۸۹۲۳۱۵ و۸۹۱۸۰۴ تماس حاصل نمایند .

مهندس تاسیسات
بدونفرمهندس‌تاسیسات تهویه مطبوع که حداقل ۵سال سابقه کار داشته باشند مورد احتیاج‌است تلفن ۸۴۱۱۹۷

کمك حسابدار آقا یا خانم برای تمام روز استخدام‌میشودداوطلبان بادردست داشتن۲ قطعه عکس بدفتر دراك استور تخت جمشید خیابان تخت جمشید مراجعه فرمایند .

شرکت ماجدی برای تمام‌وقت استخدام‌میکند
دوشیزه یابانو آشنا بماشین نویسی فارسی لطفا باشماره تلفن های ۴۸۰۳۶ و۴۴۲۶۲ تماس بگیرید .
۱-۲ آ- ۵۰۳۵

استخدام میشود
راننده گواهی نامه دو شخصی باسابقه کار مجرد استخدام میشود علاقمندان روز سه‌شنبه ۳۰ اردیبهشت ماه جاری از ساعت ۹ الی ۱۲ به آدرس خیابان روزولت روبروی دانشسرا مهندسین مشاوربنیاد، مراجعه یا باتلفن ۸۲۹۸۰۰ مکالمه فرمایند .
آ- ۴۰۹۸

بازاریاب
بچندنفر بازاریاب مرد جهت فروش پیراهن‌نیازمندیم‌ادرس: لاله‌زارنو جنب سینما متروپل پیراهن تهرانی .
۱-۷ آ- ۵۰۱۹

تعدادی کارگر ساده و پرداختکار نیازمندیم‌تلفن ۷۹۶۲۲۳

شرکت فریگان
به دو نفر سرویسکار با تجربه برای سردخانه‌با حقوق و مزایای مکفی نیازمند است تلفن ۴۴۳۰۸ و ۴۲۴۴۳

فرنکی ساز « نجار » کلاف ساز
استادکار ، وردست و پادو استخدام میشود تلفن۶۵۲۷۹۲ و۶۵۳۱۸۴
۱-۳ آ- ۳۴۹۵

افراد زیر جهت کار دریک کارگاه بزرگ ساختمانی‌نزدیک همدان استخدام میشوند .
۱- نکنیسین راه و ساختمان‌با سابقه یک نفر .
۲- نقشه‌بردار ورزیده یکنفر
۳- متصدی ترانسپورت یکنفر
۴- مدیراداری کارگاه یکنفر
متقاضیان با راهنمای ۱۳۴ روزنامه اطلاعات مکاتبه نمایند
۱-۳

دوشیزه ماشین نویس فارسی ولاتین تمام وقت مورد نیاز است تلفن ۹۵۷۴۴۲ و ۹۶۲۲۴۳

آگهی استخدام کارگر کارخانه‌ای۱۰ نفر کارگر مرد جوان قدبلندورزیده با حقوق ماهی۶۰۰تومان ببالا استخدام میکندتلفن ۷۷۱۵۶۷

استخدام

۱-یکنفر دوشیزه‌ماشین نویس فارسی
۲- یکنفر صندوقدار با معلومات ابتدائی باضامن معتبر ساکن شهرری ازمتقاضیان‌خواهشمندیم به آدرس جاده قدیم شمیران مقابل بی سیم خیابان امیر ابراهیمی - شرکت پاسارگازمراجعه نمایند .

یک شرکت معتبرباشهرت‌جهانی در رشته لوازم مصرفی جهت اداره خود در تهران به‌افراد زیر نیازمند است .
حسابدار با تجربه مسلط بزبانهای انگلیسی فارسی - فرانسه - فارسی .
کمك حسابدار .
سکرتر مسلط به زبانهای انگلیسی - فارسی یا فرانسه - فارسی .
ماشین نویس
بانو یادوشیزه برای مدیریت داخلی و یا بازرگانی بادانستن زبانهای انگلیسی - فارسی یا فرانسه - فارسی بازاریاب بایک یادو سال‌سابقه کار در فروش لوازم خانگی (درصورت آشنائی بزبان انگلیسی ارجحیت خواهند داشت) .
واجدین شرایط از حقوق خوب‌وآتیه‌درخشان برخوردار خواهند بود - لطفا مشخصات خود را به زبان انگلیسی یا فرانسه یا فارسی همراه بایک قطعه عکس بصندوق پستی - ۱۹۱۸ تهران ارسال فرمائید.
۱-۲

مهندس راه و ساختمان‌و تکنیسین راه جهت‌اهواز نیازمندیم تلفن۶۶۶۲۲۳

بیك دوشیزه یا بانو با تحصیلات سیکل اول برای امور دفتر داری نیازمندیم
تلفن ۸۵۹۶۴۸

راننده پایه دو سالخورده نیازمندیم تلفن ۶۳۹۲۰۴
آ- ۴۰۸۹

بچند نفر خانم چرخکارو آقای‌مردانه‌دوزنیازمندیم تلفن ۳۱۴۵۸۹

بچنددوشیزه یابانوجهت فروشندگی نیازمندیم - چهارراه امیراکرم‌کرست فروشی تارمانس۴۶۴۸۲

نقشه کش ساختمان با سابقه کار نیازمندیم تلفن ۸۳۷۷۸۴

ویزیتور
با حقوق وپورسانت‌نیمه یا تمام وقت صندوق پستی ۱۷۸۱

به مهندسی که نمونه امضاء در شهرداری داشته باشد و نقشه‌کش ساختمان نیازمندیم تلفن ۷۹۵۱۴۴
۱-۶ آ- ۳۸۹۹

دفتردار - اهواز
برای دفتر فروش شرکتی بین‌المللی‌دراهوازنیاز باستخدام کارمند دیپلمه‌ای است که‌امور دفتری مربوطه راازقبیل تنظیم اسناد هزینه و نوشتن دفتر فروش انجام دهد .
حدود یکسال سابقه کار در امور حسابداری ضروری‌است تلفن ۹۶۲۲۸۴ متقاضیان مقیم اهواز میتوانند با ارسال مشخصات کامل‌واحتمالاشماره تلفن به ادرس تهران- صندوق پستی شماره ۱۴۳۶-۱۱ اداره کارگزینی مکاتبه نمایند .

آگهی استخدام
یک موسسه معتبر اقتصادی یکنفر رئیس اداره انتظامات‌با سابقه باحقوق مکفی استخدام مینماید .
داوطلبین مشخصات کامل و آدرس خود را بایک‌قطعه‌عکس تاتاریخ ۳ر۱ر۵۴ به راهنمای شماره ۱۴۱ روزنامه اطلاعات ارسال دارند .

سکرتر آشنا بزبان
فرانسه و انگلیسی‌برای صبحها تلفن ۸۳۳۱۰۲

یکنفر سکرتر آشنا به ماشین نویسی فارسی برای‌دفتروکالت‌استخدام میشود۷۷۴۳۵۳ازساعت ۵ تا ۷ بعداز ظهر

یك‌شرکت‌داروئی‌استخدام‌مینماید
۱- کمك حسابدار با داشتن دیپلم حسابداری
۲- کارمند عادی‌زن و مرد حدود دیپلم
۳- راننده تحصیلدار با سوادوضامن
تلفن های ۴۹۱۲۷ و ۶۶۴۸۱۴

شرکت سهامی مارگارین
کارخانجات شرکت سهامی مارگارین برای‌خدمت در کارخانه احتیاج بافراد زیر دارد .
۱- دیپلمه طبیعی یا ریاضی جهت کار در آزمایشگاه (شیفت شبانه روزی) ۳ نفر
۲- بازرس محوطه کارخانه دارای مدرك سیکل اول متوسطه ۲ نفر
۳- نگهبان مرد دارای مدرك ششم‌ابتدائی۵ نفر
متقاضیان بادردست داشتن فتوکپی آخرین مدرك تحصیلی وبرك خاتمه خدمت و یك قطعه عکس و رونوشت شناسنامه از ساعت ۸ر۵ صبح لغایت ۴ بعداز ظهر بمحل کارخانه واقع در کیلومتر۳ جاده ورامین ایستگاه مارگارین مراجعه نمایند.

استخدام
شرکت سهامی خاص ارساگاز یکنفرماشین نویس فارسی و بایگان و چند نفر تلفنچی زن را با حقوق ومزایای خوب به همکاری دعوت مینماید از علاقمندان خواهشمند است از ساعت ۸تا ۱۲ و ۴ تا ۶ همه روزه به خیابان روزولت کوی نیك شرکت‌ارساگازمراجعه فرمایندتلفن۸۲۶۹۰۱

استخدام
الیاف - شرکت سهامی عام‌احتیاج به چند نفر دوشیزه دیپلمه بازرگانی و منشیگری دارد ، که پس از گذراندن‌دوره آموزشی پانج بعنوان پانچیست با حقوق مکفی مشغول کار شوند متقاضیانی که حائز شرایط زیر میباشند ، به آدرس : خیابان فردوسی مقابل صندوق پس انداز ملی ساختمان آفتاب شرق طبقه چهارم ، خانم بابائیان مراجعه نمایند .
شرایط استخدام
معافیت دائم یا برك خاتمه خدمت
حداکثر سن ۳۰ سال
داشتن مدرك دیپلم بازرگانی و منشیگری
آشنائی به ماشین نویسی
۱-۳

آگهی استخدام
شرکت مخابرات ایران‌به افراد مشروحه زیر نیازدارد:
۱- مهندس الکترونیك‌یا مخابرات
۲-لیسانسیه بازرگانی، مدیریت‌وحسابداری
۳- مترجم زبان انگلیسی باتحصیلات لیسانس
داوطلبانی که دارای برك‌پایان خدمت وظیفه عمومی یا معافیت دائم هستند میتوانند ظرف‌مدت هفت‌روز از تاریخ‌انتشار این‌آگهی با دردست‌داشتن فتوکپی مدارك تحصیلی وسوابق تجربی خودبه‌اداره‌استخدام‌واقع درطبقه یازدهم‌ساختمان‌مرکزی شرکت مخابرات خیابان کوروش‌کبیر «جاده قدیم‌شمیران» مراجعه نمایند. م‌الف ۳۵۸۰
سیروس بروجردی
کفیل امور پرسنل

RCA
RCA Globcom Systems, Inc.
Need Technical Translator.
Must have engineering degree in electronics (preferably in computer). Must have good command of English and Farsi.
Please call Mr. Mobasseri
Tel. No: 839316 between 08:00 a.m: to 16:00 p.m.

ری . او .واك استخدام میکند
دو نفر دیپلمه مرد جهت بازرسی امور تولیدی متقاضیان بکارگزینی شرکت واقع در کیلومتر ۱۴ جاده مخصوص کرج جنب مینو مراجعه‌نمایند

استخدام‌منشی
با حقوق مکفی
شرکت سهامی حریر پارس
بیك خانم که آشنا به تایپ فارسی و لاتین باشد نیازمند است . داوطلبین قبلا با تلفن های ۶-۸۳۷۰۲۱ آقای فیروزآبادی تماس حاصل‌کنند

استخدام‌فوری
بتعدادی کارگر متخصص پرسکار و چند نفر مونتاژکار زن یا مرد با حداقل تحصیلات ششم ابتدائی نیازمندیم . متقاضیان با تلفن های :
۹-۹۷۰۰۹۵ تماس بگیرند

Organon
آگهی استخدام
شرکت داروئی ایران اوگانون
جهت ویزیت دارو های خود احتیاج به‌ویزیتور تمام وقت دارد .
شرایط
۱- دیپلم کامل متوسطه (طبیعی)
۲- حداکثر سن ۲۷ سال
۳- دارا بودن برك پایان خدمت سربازی یا معافیت دائم غیر پزشکی واجدین شرایط فوق میتوانند بین ساعت ۸ صبح الی ۱ بعداز ظهربا تلفن های ۸۴۱۱۱۹ و ۸۴۲۱۲۷ تماس حاصل نمایند

شرکت کارخانجات پارس‌الکتریك افراد زیر را جهت کار تمام وقت استخدام مینماید .
۱- منشی باسابقه کارو مسلط بتایپ‌فارسی‌ولاتین
۲- تعمیرکار رادیو باسه سال سابقه‌کار وتحصیلات حداقل سیکل.
۳- تعمیرکار مبتدی‌لوازم‌خانگی باتحصیلات ششم ابتدائی.
۴- لوله‌کش بادوسال‌سابقه‌کاروتحصیلات‌ششم ابتدائی
۵- راننده پایه یك یادو همگانی باداشتن دوسال سابقه کاروتحصیلات ششم ابتدائی .
۶-نگهبان باداشتن ضامن معتبر وانجام خدمت‌سربازی باتحصیلات حداقل ششم ابتدائی.
داوطلبین به کارگزینی شرکت کارخانجات‌پارس‌الکتریك واقع درخیابان آیزنهاور ایستگاه شاوب‌لورنس شماره ۵۶۳ مراجعه نمایند. «داشتن کارت‌پایان خدمت یامعافیت ازخدمت الزامی است».

استخدام‌ماما
بیمارستان بهادری
در تهران بتعدادی ماما برای صبح ، بعدازظهر شب احتیاج دارد که بصورت تمام وقت یانیمه وقت با حقوق مکفی استخدام مینماید داوطلبین میتوانند همه روزه (بجز روزهای‌تعطیل) ازساعت ۹صبح الی ۷بعدازظهر به خیابان پهلوی مقابل پارك ساعی پلاك ۶۷۰ دفتر هیئت مدیره گروه پزشکی برزویه یا تلفنهای ۶۸۱۶۴۱ و ۶۸۵۳۷۷ و۶۸۵۳۷۸ مراجعه نمایند .
۱-۲

کارخانه صنعتی مجد
افراد زیر را استخدام میکند
۱- کارگر درب‌وپنجره ساز درجه یك‌و دو.
۲- کنترات‌کار درب‌وپنجره باحداقل ۱۵ نفر کارگر.
۳- راننده ۲شخصی باهمگانی ۲نفر
۴- راننده جرثقیل یکنفر.
۵- تکنیسین فلزکاری یا فارغ‌التحصیل مدارس حرفه‌ای باسابقه حداقل ۲ سال‌کار.
متقاضیان به‌آدرس جاده جنوبی کرج کیلومتر ۶روبروی سردخانه دانیر مراجعه نمایند.

استخدام‌ویزیتور
تهران فارما چند نفر دیپلمه را جهت ویزیت فرآورده های داروئی خود در شهرستان تبریزبا حقوق و مزایای خوب استخدام می کند .
داشتن برك خاتمه خدمت سربازی یا معافی دائم و سکونت در محل‌ازشرایط اصلی استخدام است .
متقاضیان میتوانند عصر روز دوشنبه ۲۹ر۲ر۵۴ صبح روز سه شنبه ۳۰ر۲ر۵۴ بنشانی تبریز خیابان شاهپور طبقه دوم مطب دکتر نقشینه به شرکت سهامی تهران فارما تلفن ۳۴۹۲۶ مراجعه نمایند.

استخدام
بافراد با مشخصات زیر برای شیفت شب که از ساعت ۵ر۲ بعداز ظهر شروع میشوداحتیاج دارد
۱- جوشکار برق با سه سال سابقه تجربه و سواد خواندن و نوشتن ۴ نفر
۲- مونتاژکار در و پنجره ساز با سه سال تجربه و سواد خواندن و نوشتن ۶ نفر
۳- کارگر ساده با سوادخواندن‌ونوشتن ۶نفر
۴- تراشکار با سه سال تجربه و سوادخواندن و نوشتن ۳ نفر
واجدین شرایط با دردست داشتن شناسنامه و برك خاتمه خدمت نظام و یا معافیت قانونی بنشانی خیابان ویلا خیابان دامغان شماره ۶ شرکت صنعتی ساراول مراجعه نمایند .

شرکت نفت پارس
حسابرس داخلی
۱- لیسانس در رشته حسابداری یا بازرگانی
۲- حداقل ۳ سال سابقه کار در امور حسابرسی داخلی .
داوطلبان‌واجدشرایطفوق‌می توانند مشخصات کامل خود را بصندوق پستی ۱۲ر۱۲۹۷ ارسال دارند .

سرویس کارکولرهای گازی
یك کارخانه تولیدی‌سرویسکارکولرهای گازی استخدام مینماید تلفن ۹۵۴۷۸۴ و۹۵۴۷۱۱

گروه‌کارخانجات صنایع‌زیپ‌ایران
به افراد نامبرده زیر احتیاج دارد
۱- مدیر انتظامات (بین ۳۵ الی ۴۰ سال)
۲- دو نفر دیپلمه ریاضی
۳- یکنفر ابزارساز
داوطلبانی که دارای برك معافیت خدمت می باشند به دفتر مرکزی‌شرکت واقع در خیابان بوذرجمهری غربی ساختمان گرجی ویابه‌تلفن‌های ۵۳۷۷۹۹ و ۵۲۶۶۶۲ مراجعه نمایند.

نقشه بردار باسابقه کار
در راه سازی برای منطقه گرگان با حقوق‌کافی استخدام میشود .
علاقمندان به آدرس خیابان ابوریحان چهارراه قاآنی شماره ۱۱۵ شرکت فاخ‌مراجعه فرمایند.

آگهی استخدام
شرکت معتبری نیاز به بانو یا دوشیزه‌ماشین نویس دو زبانه فارسی و انگلیسی ومنشی برای استخدام تمام وقت با حقوق کافی و مزایا دارد.
متقاضیان صبح و بعداز ظهر سه شنبه۳۰ر۲ر۵۴ جهت ملاقات و مصاحبه بشرکت تدارکات گاز و نفت بین‌المللی واقع در خیابان تخت جمشید نزدیك میدان کاخ خیابان کیوان جنوبی شماره۲۴ ساختمان اخگر طبقه سوم مراجعه فرمایند .

آگهی‌استخدام کارمندان‌حسابداری
شرکت سهامی خاص ایران الکترونیك برای امور حسابداری و منشی گری افراد زیر را به همکاری دعوت مینماید :
۱- سه نفر حسابدار با سابقه در حسابداری بازرگانی
۲- دو نفر کمك حسابدار دیپلمه
۳- سه نفر بانو با تحصیلات حدود دیپلم‌آشنا به امور حسابداری و ماشین نویسی فارسی.
طالبین میتوانند همه روزه باستثناء روز های پنجشنبه و جمعه از ساعت ۴½ الی ۶½ عصربه شرکت ایران الکترونیك واقع در خیابان‌لاله‌زارنو پلاك ۴۷۸ جنب بانك صادرات مراجعه و با آقای فانیان تماس حاصل نمایند .

نیازمندیهای اطلاعات تلفنی آگهی قبول میکند ۳۱۱۲۲۵-۳۱۱۲۲۴ ۳۱۱۲۳۰-۳۱۱۲۲۹

بدوشیزه‌ای دارای‌سابقه بایگانی و ماشین‌نویسی نیازمندیم فردوسی شمالی ۱۳٦

استخدام
تعدادی خیاط جهت دور دوزی پتو با حقوق مکفی استخدام می شود لطفا بفروشگاه ریتس میدان فردوسی مراجعه‌شود .

بچند نفر کارگر

یکنفر دوشیزه ماشین‌نویس که به حسابداری اشنائی داشته باشد،ویکنفر انباردار استخدام میشود کارخانه صنعتی اریاگاز خیابان تهران‌نوایستگاه‌فرودگاه تلفن ۷۹۱۸۳٤ و ۷۹۱۸۳۵

چند نفر کارگر زیگزال دوز و مادگی دوز و اطو کار و اطوکش و پادو زن یا مرد فوری نیازمندیم تلفن ۵۲۵۵۹۳

برای نصب لباسشوئی‌و متخصص تعمیرات - نیازمندیم تلفن۳۱۹۲٦۲ و۳۱۸۷٦۸

خدمتکار زن
جهت کارهای منزل‌بطور شبانه روزی موردنیاز است از ساعت ٦ تا ۸ بعداز ظهر تلفن۴۷۷۵٤ مراجعه شود .

یك‌نفرتکنیسین‌تاسیسات که تسلط کامل به متره و برآوردو اجرائی کار داشته باشد جهت کار درهمدان مورد نیازاست متقاضیان‌باراهنمای۱٤۵ روزنامه اطلاعات مکاتبه نمایند.

استخدام

یک شرکت تجارتی بچندنفر فروشنده زن و مرد باسابقه و ۲نفر دوشیزه کاردکس نویس که اشنائی بامور دفتری‌داشته باشند باحقوق مکفی تمام وقت و یکنفر راننده پایه‌دوشخصی استخدام میشود . خیابان‌ویلا مقابل دامغان ساختمان٤۸طبقه دوم تلفن ۸۲٦۵۹٦ ساعت مراجعه ۳تا۵بعدازظهر .
۱-۳ آ- ۳۷۷۹

تعدادی دوشیزه یابانوی چرخکار و وردست‌وپادو نیازمندیم تلفن ٦٦۰۸٦۰ و ٦٦۹۱۹۸ ۱-۳

بیک خانم ماشین‌نویس فارسی و لاتین و یکنفر جوان دیپلمه که سابقه کار اداری داشته باشد نیازمندیم تلفن۶۶۱۵۵۳و ٦٦۰۰۵۹
۱-۲ آ- ۳۷۰۵

موسسه دکت

به تعدادی کارگر فنی نیازمنداست تلفن ۷۹۵۳۷۸

بچند نفر دوشیزه یابانو فروشنده‌نیازمندیم‌آدرس خیابان پهلوی چهار راه شاه نبش پاساژ آزاد کرست شانتن تلفن ٦٦۸٦٦٦
۱-۵

بچند نفر سکرتر واردبه ماشین نویسی فرانسه باآشنائی بزبان‌فرانسوی نیازمندیم تلفن های ٦٦۱۵۱۵ و۴۷۱۲۹

ماشین‌نویس

فارسی و لاتین با تجربه آشنا بزبان‌انگلیسی با حقوق مکفی استخدام میشود شرکت تکنوفریگو خیابان ایرانشهر- شمالی شماره ۲۸۰

پیکان با راننده از ۷ صبح تا ۷ شب مورد احتیاج است تلفن ۷۹٦۱۵٤

کارخانه بلنداکس

استخدام میکند
۱- دیپلمه مرد برای کنترل فروش ۲نفر .
۲- خانم سکرتر دارای دیپلم. اشنا بزبان انگلیسی و ماشین نویسی فارسی و لاتین ۱نفر .
۳- راننده برای پخش‌کالا۱نفر
٤- دیپلمه مرد برای کنترل تولید ۳ نفر .
۵- کمک‌انباردار ۱ نفر .
٦- خانم جهت بسته‌بندی‌لوازم ارایش ۲۰نفر .
تمام افراد از حقوق ومزایای مختف برخوردار خواهندبود. حقوق راننده ۹٤۰۰ ریال - حداقل حقوق بستمبند ٤۵۰۰ ریال .
خیابان قدیم شمیران بالاتر از سه راه ضرابخانه انتهای‌کوی لاجوردی .
۱-۳ آ-۱۵۰۵۵

آگهی استخدام فوری با حقوق مکفی

۱- دیپلمه نقشه کش درجه یك که در طراحی قالب مهارت کامل‌داشته باشد ۲ نفر
۲- کارگر ساده ۱۰۰نفر
آدرس جاده قدیم کرج خیابان بیمارستان شماره ۲ بیمه های اجتماعی مقابل اسفالت‌سازی خیج شرکت صنعتی اژور تلفن ۹۵٦۹۷٦
۱-۳ آ- ۳۵٦۸

آشپز

چندنفر اشپز زن و مرد شبانه‌روزی نیازمندیم تلفن ٦۲۱۱۳۱

شوش بار
راننده پایه یك و دوم همگانی‌ویك‌کمك مکانیك استخدام می نماید .
۳٦۱۱۱۱

شرکت مهندسین مشاور تل
بیک‌دوشیزه سکرترحدودسیکل اول نیازمند است تلفن - ۸۵۱۷۹۸

بیک مستخدم زن که آشپزی بداند جهت یک خانواده سه نفری نیازمندیم تلفن ۹۲۰۰۵۷

آگهی استخدام
عده‌ای پیشخدمت جهت رستوران واطاق‌دارزن‌نیازمندیم سیدخندان هتل‌بین‌المللی‌تهران تلفن ۸٤۰۰۸۱

هنرپیشه زن ومرد
اموزشگاه هنری پاترا باامتیاز رسمی از وزارت فرهنگ‌وهنر عده‌ای خانم و اقا جهت تعلیم هنرپیشگی . فن بیان وشرکت درفیلم سینمائی و سریال تلویزیونی میپذیرد ضمناچندنفر خواننده زن و مرد ونوازنده مرد مورد نیاز است.داوطبان همه روزه از ساعت ۱۰ صبح الی ۵ر۱۱ واز ۵ر٤الی ۵ر۷ بعدازظهر مراجعه نمایند .
احمد کاشانی کارگردان تئاتر. نشانی . دروازه‌دولت روبروی پمپ بنزین کوچه حمیدالدوله تلفن ۳۱٤۵۳۹
آ- ٤۰٦۵

استخدام منشی

چند واحد تولیدی صنعتی و بازرگانی احتیاج به تعدادی منشی‌دارد .
از داوطبان خواهشمند است تقاضای خود را بامشخصات‌و یک قطعه عکس ٤×٦ باذکر شماره تلفن خود برای تماس سریعتر به ادرس :
تهران صندوق پستی ۱۷۹۲ (دایره استخدام) ارسال‌نمایند
۱-۲ آ- ۱۵۳۳۷

استخدام مهندس راه و ساختمان
چندنفر مهندس راه وساختمان با سابقه کار در کارگاههای ساختمانی جهت کار در تهران وشهرستانها مورد نیاز است واجدین شرایط با صندوق پستی شماره ۱٤۰٦ر۱٤ مکاتبه فرمایند .

Triumph INTERNATIONAL

شرکت سهامی خاص تریمف اینترشنال بزرگترین تولید کننده کرست در ایران
به تعدادی فروشنده دوشیزه یا بانو که وارد به امور فروشندگی - اجناس این‌شرکت‌باشند جهت غرفه های امانی شرکت با حقوق‌ومزایای مکفی پورسانت و جایزه استخدام می نماید .
داوطلبین از ساعت ۸ صبح الی ۱۵ با تلفنهای ۳۱۲۲۱۹ و ۳۰۳۱۷۲ خانم تفضلی تماس‌حاصل فرمایند .
۱-۳

سالن آرایش ژاله‌احتیاج به چند دوشیزه جهت پیچیدن و شانه کردن‌مو احتیاج دارد ، از ساعت ۵ر۸ تا ٦ بعد از ظهر با تلفن ۸۷٤۰۳۹ تماس بگیرید

بانوان و آقایان برای نویسندگی‌وبازنشستگان جهت مدیریت رانندگی استخدام میشوند شمال فلکه اول آریاشهربنگاه پارس از ۵ تا ۷ بعداز ظهر تلفن ۹۷۱۰۸۳

بدونفر ماشین نویس فارسی دیپلمه نیازمندیم تلفن ٦٦۳۹۵۰
۱-۵ آ- ۳۷۷۱

چند نفر دوشیزه یابانو جهت آرایش زنانه‌وچند نفر سر شوی نیازمندیم ٦۲۰۱۲۹

بچند نفر ویزیتور مرد و یك نفر تلفنچی زن نیازمندیم تلفن ۹۵۲۸۵۰

تلفنچی زن
آموزشگاه هنری پاترا بیکنفر دوشیزه یابانو جهت تلفنچی نیازمند است داوطلبان بایک قطعه عکس از ساعت ۱۰صبح الی ۵ر۱۱ واز ۵ر٤ الی ۵ر۷ بعدازظهر مراجعه نمایند .
نشانی . دروازه‌دولت روبروی پمپ‌بنزین کوچه حمیدالدوله تلفن ۳۱٤۵۳۹

بتعداد چهار نفرطلاساز نیازمندیم مرد یا زن لاله‌زار - پاساژ گیدفر طبقه ۲ پلاك ۲٤

بچندین نفر دوشیزه یا بانوماشین نویس‌فارسی و تلفنچی نیازمندیم‌تلفن ۳۱۹۲٦۲ و ۳۱۸۷٦۸

جوانی‌که‌بزبان‌انگلیسی‌آشنائی کامل داشته باشد باداشتن گواهی‌نامه رانندگی مورد نیاز است تلفنهای ۸٤۷۹۸۲ و ۸۵۳۷۳٦ تهیه مسکن کورش

شرکت اوتیلاژ
به تعدادی ویزیتور زن و مرد باحقوق‌وپورسانت مکفی‌نیازمند است تلفن ۸۵٤۳٦۰

نگهبان
بدونفر نگهبان‌تمام‌وقت‌نیازمندیم تلفن ۳۰۱۳۷٦

تعدادی کارگر چرخکار و جوشکار وصندلی‌ساز نیازمندیم ۳۵۳۳۵۲

به چهل نفر کارگر اهنگر درب و پنجره‌ساز و جوشکار با حقوق مکفی نیازمندیم از۸تا۹ بعدازظهر تلفن ۸٤٤٦۳۳
آ- ٤۰۳۵

بیکنفر ویزیتور مرد با تجربه برای اموردارویی شهرستان ها موردنیاز است فردوسی شمالی ۱۳٦

استخدام

۱- سرکارگر با آشنائی کامل به‌جوشکاری‌آرگون -کمد سازی وخمکاری
۲- کارگر جوشکار استنلس استیل(آرگون)
۳- انباردار
٤- کارگر ساده
داوطلبان می توانند از ساعت ۸ الی ۱٦به‌کیلو متر ۱٦ جاده مخصوص کرج مقابل پمپ بنزین شرکت وارکو و یا با تلفن ۹۵۵۷۱۷ تماس بگیرند
۱-۳

استخدام منشی

شرکت بازرگانی‌وعمران ایران بیک نفر خانم جهت منشیگری نیازمند است .
داوطلبانی که به تایپ فارسی ولاتین آشنائی داشته باشنداز حقوق بیشتری استفاده‌خواهند کرد.
ادرس : خیابان کاخ- ابتهاج سابق - ساختمان شماره ۳۲ آپارتمان ۷ لطفاازساعت ٤تا۸ بعدازظهر مراجعه فرمائید .
۱-۲ آ- ٤۰۰۲

تعدادی راننده پایه دو همگانی برای مسافرت بشهرستان ها نیازمندیم فردوسی شمالی ۱۳٦

آرایشگاه مرجان
ارایشگر زن با تجربه نیازمند است تلفن ۸۹٤۷٤۱
آ- ۵۰۷٦

حسابدار و فروشنده تمام وقت بامعافیت دائم تلفن ۷۹۱۲۲۲
آ- ۵۰٦٦

یکنفر دوشیزه ماشین‌نویس که به حسابداری آشنائی داشته باشد، و یکنفرانباردار استخدام میشود کارخانه صنعتی‌اریاگاز خیابان تهران‌نوایستگاه‌فرودگاه تلفن ۷۹۱۸۳٤ و ۷۹۱۸۳۵
آ- ۳۹۱۲

جهت نگهداری‌وپرستاری‌بچه‌به یکنفر بانو نیازمندیم باتلفن- ٦۳۵۱۹٦ صبح تا ظهر تماس حاصل فرمائید .
آ- ۳۱۳۵ ۱-۲

راننده پایه یکم

استخدام میشود
۹۵۵۲۸۲ - ۹٦۲۱۷۳

استخدام منشی

شرکت
نقشه برداری
آرمتر با
مسئولیت‌محدود
دو نفر منشی و ماشین نویس که به کار دفتری آشنا باشد باحقوق‌مکفی بطور تمام وقت‌استخدام می نماید . آدرس‌خیابان یوسف آباد خیابان محمد رضا شاه ایستگاه اول ساختمان درمانگاه - بیستون تلفن ٦۲۸۰٤۷

استخدام تراشکار باتجربه

یك نفر تراشکار باتجربه و سابقه کافی بطورتمام وقت در محل کارخانه استخدام میشود.داشتن برك انجام خدمت نظام وظیفه یا معافی ضروری است . لطفا به آدرس دوبار جاده مخصوص کرج کیلومتر۲۲روبروی کارخانه ژیان مراجعه - نمایند

یك‌شرکت معتبر صنعتی وبازرگانی

احتیاج به تعدادی جوان حسابدار وکارمند دفتری تمام وقت برای اشتغال در تهران دارد .
حقوق مکفی،شرایط بهداشتی مناسب ومحیط ارام کار از اصول اولیه همکاری باماست متقاضیان باتلفن ۲٦-۸۵۳۲۲۰ ویا ۷۹- ۸۵۸۷۷۸ تماس‌حاصل فرمایند .

استخدام‌راننده

یك نفر راننده پایه دوم شخصی با ضامن معتبر و دو سال سابقه کار استخدام میشود خیابان سوم اسفند ساختمان٤۰ شرکت ساتینکو مراجعه نمائید .

کارخانه صنعتی‌ایران‌برنا استخدام مینماید
تراشکار - فرزکار - قالبساز ترجیحک ومونتاژکارماشین‌آلات صنعتی - پرداختکار قطعات سرب و خشک جاده قدیم‌کرج تلفن ۹۵۵۱۳۱ ۹۵۰۵٤۲
۱-۲ آ- ۵۰۸۵

شرکت تجارتی آناهید افراد ذیل را استخدام میکند
۱- یکنفر دوشیزه یابانو آشنا به تایپ فارسی و لاتین
۲- یکنفر دیپلمه مرد
تلفن ۵ تا ٦٦۲۵۰٤

دوشیزه یابانو ماشین نویس فارسی وانگلیسی برای‌صبحها از ساعت ۹ الی۱دعوت‌میشود لطفا باصندوق پستی٦۸۵تماس گیرید .

تعدادی راننده اتوبوس‌با حقوق بسیار مکفی - استخدام میشوند تلفن ۹۷۸۸۱۵

استخدام مهندس
کارخانه تولیدی واقع درتهران افراد زیر استخدام مینماید .
مهندس مکانیک باحداقل سه سال سابقه در کارخانجات مهندس تولید وبرنامه ریزی‌با حداقل سه سال سابقه درامور تولید متقاضیان باتلفن٦٦٦٤۱۷ تماس بگیرند .
۱-۲ آ- ۳۱۳۹

بدوشیزه یابانوی‌ماشین نویس برای تمام وقت احتیاج است بعد ازظهر ها ٦۸۵۱۱۰

آژانس داریوش تاکسی
بدونفر راننده پایه دو همگانی باسابقه کار نیازمند استتلفن ۸۹۱۷٦۸
آ- ۱۲۲۱

یك‌نفر زن کارگر ازصبح تا بعداز ظهر و یك زن پرستار بچه با حقوق عالی مورد نیاز است به‌تلفن ٤٤۷٦٦ مراجعه شود

بیکنفر کمك حسابدار
مردیازن باشرایط زیر نیازمند است ساعت کارصبح ۹ تا۱۲ بعدازظهر ٤تا۹ میزان حقوق دیپم ۱۰۵۰۰ ریال .
سیکل ۸۱٦۰ ریال .
محل کار میدان راه‌اهن تلفن ۵٤۲۸۸۸

بیك‌آبدارچی‌ویك کارگر ساده‌جهت شرکت‌نیازمندیم تلفن ٦۲۳۷۵۸

یک شرکت تولیدی یکی از بازنشستگان وزارت کار یا سازمان بیمه های اجتماعی را که دارای وسیله نقلیه باشند جهت انجام خدمات کارگری خود برای نصف روز استخدام مینماید علاقمندان بعدازظهرها به آدرس میدان‌فردوسی‌ابتدای سپهبد زاهدی ساختمان کاوه شماره ۱۹ طبقه اول مراجعه نمایند .
۱-۲ آ- ۱۵۳۱۳

سکرتر
دوشیزه یا بانو آشنا به تایپ لاتین و فارسی تلفن ۸۳٦۲۱۹

دوشیزه یابانوی جوان جهت مطب نیازمندیم تخت‌جمشیدبین بهار و جاده قدیم کوچه افتاب پلاك ٤٦

یک کارگاه خیاطی که بتواند روزانه پانصد عدد پتو دور - دوزی نماید احتیاج‌است. لطفا باتلفن ۸۲٤۰۳۰ تماس بگیرید
آ- ۵۰٦۰

شریک

یك شرکت واردات و صادرات با کلیه‌امتیازات نیازمند به یکنفر شریك فعال میباشدتلفن٤۷۱٦۱ بعداز ظهر ها ۵الی ۸

شرکت تولیدی نماینده انحصاری جهت فروش و پخش محصولات به شخص فعالی که دارای سرمایه و یا دفتر کار باشدنیازمند است تلفن ۸۸۱۵۸۵

یک شریک با سرمایه۵۰ هزار تومان برای ماسوره‌سازی پلاستیک باصندوق پستی - ۷٫۷۰۷٦ تماس بگیرید .
آ- ۳۱۵۳

جویای کار

جوانی بامدرک سوم متوسطه و دیپلم ماشین‌نویسی فارسی و لاتین از ۸صبح تا۲بعدازظهر جویای کار است براهنمای شماره ۱۳٦ روزنامه اطلاعات تلفن ۳۱۱۰۸۰ مراجعه‌فرمائید

مینی‌بوس چهاردهنفره‌اماده‌کار تلفن ۷۹٦۷۰۲

راننده دو شخصی متاهل از ساعت٦ صبح تا ٦ بعدازظهر راهنمای ۱۳۸ روزنامه‌اطلاعات اماده کار است.تلفن۳۱۱۰۸۰
۱-۳ آ- ۲۹۸۹

مهندس باتجربه ، مسلط بدو زبان خارجی ، ۲ ببعدآماده هرنوع مسئولیت‌تلفن۷٦٤٤٦٤

فوق لیسانس ریاضیات‌ازامریکا از ۳ ببعد اماده هرنوع مسئولیت تلفن ۸۸۱٦۸٤
۱-۳ آ- ٤۰۸۹

مهندس راه و ساختمان ومهندس مکانیك جویای کار در مرکز یاخوزسان میباشد تلفن ۷۵۳۵۸۳

راننده ۲ شخصی آماده کار تلفن ۳٦۰۸۰۷
آ- ۳۱٤۱

املاك‌ومستغلات

فروش

خانه فروشی
منزلی در دزاشیب کوچه‌حافظ یک طبقه‌ونیم ۵ اطاق بمساحت ۵ر۱۹۱ متر و ۱۳۵ متر مربع زیربنا آب برق تلفن‌نقدا ۵۰۰ هزارتومان‌فوری بدون واسطه بفروش میرسد تلفن۸۷۵۰۰٦از ساعت ٤ بعدازظهر ببعد .
۱-۲ آ- ٤۰٦٦

خانه فروشی نوساز درشاهین شهر اصفهان بمساحت۲۰۰متر مربع ٤ اطاق هال باتمام‌وسائل اب و برق فیش تلفن‌براتوبان ۱۰۰۰۰۰ تومان تلفن٦۲۹۵۱۷
آ- ۳۸۳۰

یك‌شرکت‌درجستجوی‌یك‌سکرتر

دوشیزه یا بانو با معلومات خوب مسلط به زبان های انگلیسی - فارسی یا فرانسه-فارسی دارد .
دانستن شورت‌هند ترجیح دارد .
بواجدین شرایط مقام با مسئولیتی همراه با حقوق و مزایای قابل توجه داده خواهد شد . ملیت مطرح نیست . لطفا مشخصات کامل خود را همراه بایك قطعه عکس بزبان انگلیسی یا فرانسه بصندوق پستی شماره ۱۹۱۸ تهران ارسال دارید .
تقاضانامه شما محرمانه تلقی میگردد .

تکنیسین راهسازی

شرکت شهر صنعتی البرز بیك نفر تکنیسین راه‌که لااقل ۳سال سابقه کار داشته باشدنیازمند است . داوطلبان‌همه روزه غیر از روز های۵شنبه وجمعه ازساعت ۸صبح ۱۲ بدفتر شرکت‌خیابان کریمخان زند شماره ۳ر٦ مراجعه فرمایندتلفن ۸۳۰۷۳٦ و ۸۲۱٤۳٤

استخدام سرپرست کارگاه

یك کارخانه تولیدی سرپرست کارگاه استخدام مینماید تلفن ۹۵۹۱۵۹

شرکت سهامی بی. اف. گودریچ ایران استخدام مینماید

۱- کارمند دفتری
حداقل دیپلم ،آشنائی به امور گمرکی‌ودانستن زبان انگلیسی
۲- کارمند کارتکس
حداقل دیپلم ، آشنائی به امور انبار داری و کارتکس با دو سال سابقه کار
۳- حسابدار
حداقل دیپلم ، تجربه در امور حسابداری ودو سال سابقه کار
٤- فروشنده
حداقل دیپلم ، تجربه در امور فروشندگی‌لاستیك
داوطلبان به کارگزینی شرکت واقع در خیابان آیزنهاور جنب کمپانی فیات مراجعه نمایند.

شرکت سهامی عام کارخانجات صنعتی ایران ناسیونال به تعدادی کارگر ساده نیازمند است واجدان شرایط‌استخدام‌میتوانندهمه‌روزه به استثنای ایام تعطیل از ساعت۷ بامداد تا ٤ بعد از ظهر به اداره استخدام این شرکت واقع در کیلو متر ۱۸ جاده کرج مراجعه فرمایند

آگهی‌استخدام

کشتیرانی ملی آریا تعدادی داوطلب دیپلمه ولیسانس (مرد)
جهت خدمت درشهرستانها و تعدادی ماشین نویس دیپلمه (زن) که مسلط به تایپ فارسی ولاتین باشند جهت خدمت در تهران باشرایط ذیل می پذیرد .

الف: شرایط عمومی
۱- تابعیت دولت شاهنشاهی ایران و متدین به یکی از ادیان (اسلام - مسیحی - کلیمی- زرتشتی) .
۲- داشتن گواهینامه کامل دبیرستان برای داوطلبان دیپلمه و داشتن گواهینامه لیسانس دررشته های علوم اداری واجتماعی و رشته های مشابه آنها برای متقاضیان لیسانسیه
۳- دارابودن دفترچه پایان خدمت و یابرگ معافیت دائم به استثنای معافیت پزشکی .
٤- شاغل نبودن و نداشتن تعهد خدمت در موسسات دولتی و غیردولتی .
- عدم سوء پیشینه .
٦- آشنائی به زبان انگلیسی .

ب- شرایط اختصاصی
۱- دارابودن حداقل سه سال تجربه درامورآموزشی و سرپرستی برای‌داوطلبان‌دیپلمه ولیسانسیه .
۲- دارابودن حداقل سه سال تجربه و تسلط کامل به ماشین‌نویسی فارسی و لاتین برای داوطلبان ماشین‌نویسی .
داوطلبان میتوانند برای کسب اطلاعات بیشتر و تکمیل برگ استخدامی بادردست داشتن یک قطعه عکس ٤×٦ از تاریخ اول خرداد ماه سال جاری درساعات اداری (۸تا۱۳) و بعدازظهرها بین ساعت (۱٦الی۱۸) باستثنای روزپنجشنبه به آدرسهای مشروحه ذیل مراجعه نمایند
۱- داوطلبان ماشین نویسی : خیابان شاه‌عباس کبیر - ساختمان‌کشتیرانی ملی‌آریا- شماره ۱۲۷ - اداره کارگزینی .
۲- داوطلبان مرد (دیپلم ولیسانس: خیابان کریمخان زند بین بهجت‌آباد و خیابان آبان- امور آموزش .

مرکز راهنمائی دانشجویان

اخذ پذیرش از کشور های آمریکا وانگلستان برای دوره های لیسانس و فوق لیسانس در کمترین‌مدت تلفن ٦۵۱۷۹۸ بین ساعت۳ الی ۷

استخدام‌مترجم

بیکنفر مترجم که تسلط کامل به‌زبان‌انگلیسی داشته‌وتایپ‌لاتین بداند بطور نیمه وقت ویادوساعت در روز احتیاج میباشد .
تلفن ٦٦۳٦۱٤

آگهی استخدام

انجمن توانبخشی جهت تکمیل کادر مورد نیاز واحد های تابعه خود چندنفرحسابدار وکتابدار رابا مشخصات زیر استخدام مینماید:
۱- حسابدار:: لیسانس حسابداری یا دیپلم وتسلط‌کامل بامورحسابداری، محل خدمت: مشهد، همدان، اصفهان.
۲-کتابدار: فوق دیپلم وآشنائی بامور کتابداری،محل خدمت‌رشت .
متقاضیان برای‌کسب اطلاع بیشتر میتوانند همه روزه به استثنای ایام تعطیل بمدت یك‌هفته به‌بخش پرسنلی انجمن توانبخشی واقع درخیابان شاهرضا بین کالجو ویلا کوی‌سرشهر شماره ۳٤ مراجعه نمایند.
م‌الف ۳۵۸۵

گروه صنایع ساختمانی آکام

افراد واجد شرایط ذیل را استخدام مینماید :
۱-مهندس مکانیك تحصیلات لیسانس-سابقه کار ۲ سال .
۲- نقشه کش استراکچر - تحصیلات دیپلم- سابقه کار ۵ سال
۳- سکرتر مسلط‌بزبان‌انگلیسی -تحصیلات‌دیپلم سابقه کار ۱ سال
٤- تکنیسین‌ساختمان تحصیلات دیپلم - سابقه کار ٤ سال
۵- حسابدار کارگاه- تحصیلات دیپلم - سابقه کار ۳ سال
٦- انباردار مواد اولیه - تحصیلات دیپلم - سابقه کار ۳ سال
۷- استادکار اسکلت فلزی - با حداقل ٦ سال سابقه کار .
۸- تراشکار با حداقل ۵ سال سابقه کار
۹- برقکار درجه یك آشنائی به سیستم برق کارخانه و تعمیرات با حداقل ۵ سال سابقه کار
شرایط عمومی
الف حداکثر سن ۳۵ سال
ب- داشتن برك خاتمه خدمت یا معافیت دائم
متقاضیان واجد شرایط به آدرس خیابان سپهبد زاهدی نرسیده به کریمخان زند شماره ۲۸۵ به اداره استخدام گروه مراجعه نمایند .

کارخانه‌افشین

افراد زیر را استخدام مینماید
۱- کارگر ساده ۲۰ نفر
حقوق ماهیانه از ٦۰۰۰ ریال ببالا
۲- کارگر تراشکار درجه یك ۱ نفر
۳- کارگر تراشکار سری ۵نفر
آدرس خیابان شهباز ایستگاه خرابات‌انتهای کوچه باغ فرید خیابان عارف جنب ۱۰ متری‌البرز کارخانه افشین مراجعه فرمایند .
۱-۵

آگهی‌استخدام

واحد بزرك تولیدی
واقع در جاده شمالی کرج
۱۰۰ نفر کارگر ساده دوشیزه یا بانو را با شرایط زیر استخدام می نماید
۱- حداقل سن ۱۸ وحداکثر ٤۰ سال
۲- معلومات در حدود خواندن و نوشتن
داوطلبین می توانند صبحها از ساعت ۸ تا۱۲ و بعد از ظهر ها از ساعت ٤تا ۸ با تلفن۸۳٦۸۸۵ تماس حاصل نمایند .
۱-٤

استخدام

کارخانجات شرکت شیمیکو تعدادی کارگر ساده زن و مردراباشرایط جالب استخدام مینماید.متقاضیان همه روزه از ۸ صبح الی ۲ بعد از ظهر به دفتر مرکزی شرکت واقع درخیابان‌آریامهر شماره ۹۲ جنب بانك‌اعتبارات‌ایران‌مراجعه‌فرمایند

آگهی دعوت مجمع عمومی عادی

مجمع عمومی عادی سالیانه سندیکای شرکت های ساختمانی روز شنبه هفدهم خرداد ۱۳۵٤ ساعت ٤½ بعداز ظهر در محل سندیکا واقع در خیابان تخت‌جمشید صبای جنوبی شماره ۸۸-۸٦ تشکیل میگردد .
از مدیران ونمایندگان شرکتهای ساختمانی عضو سندیکا تمنا داردبارعایت مقررات اساسنامه در روز و ساعت مقرر در مجمع عمومی مذکور شرکت فرمایند

دستور جلسه بقرار زیر است
۱- قرائت گزارش هیئت مدیره و بازرسان
۲- رسیدگی به ترازنامه سال گذشته‌وتصویب بودجه سال جاری .
۳- اجرای ماده ۳٦ اساسنامه
سندیکای شرکت های ساختمانی

نیروی دریائی شاهنشاهی

نیروی دریائی شاهنشاهی استخدام‌مینماید

نیروی دریائی شاهنشاهی تعدادی‌غیرنظامی بمنظور تامین کادراداری.تدارکاتی‌حسابداری. ماشین‌نویسی . و تعمیراتی کارخانجات پایگاه دریائی بندرعباس از طریق مصاحبه بصورت رسمی با تخصص های مشروحه زیر استخدام مینماید .
۱- لیسانس .
۲- فوق دیپلم ودیپلم .
۳- دیپلم باتخصص ماشین‌نویسی .
٤- دیپلم هنرستان رشته های (اتومکانیک. برق. ماشین ابزار) .
۵- دارندگان قبولی سوم متوسطه یا اموزشگاههای حرفه‌ای رشته های(اتومکانیک مکانیک.برق. لوله‌کشی. ورق‌کاری.جوشکاری. ریخته‌گری . آهنگری.باطری‌سازی‌رنگ‌کاری).
٦- دارندگان قبولی پایان دوره ابتدائی با تجربه کار در امور (برق . مکانیک . اتومکانیک . جوشکاری . لوله‌کشی . ورق‌کاری . ریخته‌گری . باطری‌سازی . موتوریست . دکل‌بند . تعمیرکار و انباردار وسائل الکتریکی ومکانیکی. تعمیرکار وسائل سردکننده . راننده ماشینهای سنگین) ضمنا داوطلبینی که درسال تحصیلی ٥٤-٥۳ مدارک مورد نیاز برای مشاغل فوق را دریافت‌میکنند نیز برای استخدام درمصاحبه شرکت نمایند.

شرایط استخدام :
۱- تابعیت دولت شاهنشاهی ایران .
۲- متدین بیکی از ادیان(اسلام . مسیحی. کلیمی . زرتشتی) .
۳- حداقل سن ۱۸ وحداکثر سن ۳۵سال.
٤- داشتن صحت مزاج‌بتائیدبهداری‌نیروی دریائی شاهنشاهی .

مزایا
۱- داوطلبین پس از قبولی در مصاحبه بصورت رسمی استخدام میشوند و از حقوق ومزایای مکفی بهرمند خواهند شد.
۲- کارمندان باسپردن ٤ سال تعهدخدمت وافزارمندان باتعهد ۷ سال خدمت درنیروی دریائی شاهنشاهی از خدمت وظیفه عمومی معاف خواهند شد.
۳- پس از استخدام از مزایای بیمه و بهداشت - بازنشستگی - درمان رایگان خود وافراد خانواده تسهیلات سازمان اتکا وسایر مزایای غیر نظامیان نیروی دریائی شاهنشاهی استفاده خواهند نمود .

مدارک موردنیاز :
۱- یکبرگ فتوکپی آخرین مدرک‌تحصیلی.
۲- دوبرگ فتوکپی شناسنامه .
۳- یک قطعه عکس ٤×٦
٤- درصورت دارابودن یکبرگ فتوکپی مدرک تخصصی .

ثبت‌نام :
۱- داوطلبین میتوانند بادردست داشتن مدارک فوق از تاریخ ۲۰ اردیبهشت ماه ٥٤ همه روزه جزایام تعطیل در ساعات اداری جهت ثبت‌نام و انجام مصاحبه حضوری به ادرس طهران . خیابان سپهبد زاهدی جنب مسجدالرحمن مراجعه نمایند .
۲- داوطلبین‌شهرستانهامیتوانندبنمایندگیهای نیروی دریائی شاهنشاهی در شهرستانهای مشهد . شیراز . یزد . اصفهان . کرمان . زاهدان . کرمانشاه. کاشان . رضائیه جهت ثبت‌نام مراجعه نمایند .
م‌الف ۳۲۰۸

نیازمندیهای اطلاعات تلفنی آگهی قبول میکند

۳۱۱۲۲۵-۳۱۱۲۲۴
۳۱۱۲۳۰-۳۱۱۲۲۹

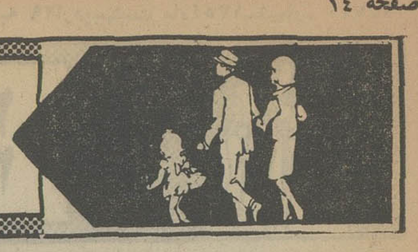

اکازیون

خانه‌ای بمساحت ۱۵۵ مترمربع ۲ طبقه ۵ اطاق واقع درخیابان تهران‌نو مقابل آموزشگاه‌هوائی هشت متری امیر رضوانی‌بمبلغ ۲۷۵ هزار تومان تلفن ۷۹۱۶۴۸
آ- ۴۰۷۲

ساختمان کلنگی جنوبی ۴۵۰ متر حدود کوشك و لاله‌زار نو فروشی تلفن ۴۴۲۲۰

اکازیون
خانه‌ای مستغلاتی واقع دراول شیخ‌هادی۳طبقه بفروش‌میرسد تلفن ۸۹۲۹۶۹ ازساعت۳الی۷
۱-۵ آ- ۳۴۴۷

خانه فروشی در گیشا
ویلائی یک طبقه ۵اطاقه با سرویس کامل تلفن ۶۳۷۵۵۰
۱-۳ آ- ۴۰۷۶

منظریه شمیران
چند دستگاه خانه های ویلائی آماده فروش میباشد .
۷۷۶۹۸۹-۷۷۴۶۲۸
۱-۳ آ- ۳۷۹۱

صاحبقرانیه

مقابل مرکزتلفن‌جنب‌خشکشوئی منزلی بمساحت ۷۱۰ مترزیربنا ۱۰۰۰ متر شامل ۷ باب مغازه واگذار شده دوطبقه ونیم مستغلاتی هریک شامل ۳اطاق خواب سرویس کامل شوفاژ تلفن کولر بمبلغ ۲،۲۰۰،۰۰۰ تومان بفروش میرسد تلفن - ۸۸۳۲۰۵۰
۱-۲ آ- ۳۹۰۸

واقع‌درسلطنت‌آباد
دو دستگاه منزل‌دوطبقه ۵اطاقه باشوفاژ بفروش میرسد تلفن- ۸۴۲۳۱۹
۱-۲ آ- ۵۰۶۵

منزلی واقع درخیابان آریانا بمساحت ۹۰ متر۲ طبقه‌دارای ۵ اطاق تمام وسایل و کولر ۲۵۰ هزار تومان بفروش می رسد تلفن ۶۵۰۳۳۲
۱-۲ آ- ۵۰۸۲

خانه فروشی
سه طبقه نوساز با سرویس کامل در تهران ویلا ۸۵۰ هزار تومان بعداز ظهر ها تلفن ۸۵۰۴۵۰-۸۴۹۶۶۳

خانه های ویلائی تهران پارس با وام بانکی ۱۵ ساله ۷۸۱۹۱۸

یوسف‌آباد بالا

خانه شخصی سازبدون مشرف ۲ طبقه‌مستغلاتی هر طبقه دارای ۵ اطاق با ۲ سرویس کامل و تلفن و کولر بفروش می رسد تلفن ۶۳۲۸۵۳

ساختمان ۴ طبقه در خیابان آیزنهاور شادمان گلناز دوم باآپارتمانهای ۵ اطاقه تفکیك شده‌با پارکینك مجهز با شوفاژ روشن و لوله کشی گاز بطور یکجا یا جداگانه بفروش میرسد تلفن ۹۷۰۵۷۰ و ۵۳۷۱۳۰

خیابان کورش کبیر
روبروی بی سیم ساختمان ۵ طبقه با آپارتمانهای سه‌اطاقه تفکیك شده مجهز به شوفاژ کولر وتلفن بطور جداگانه یا کلی بفروش میرسد تلفن - ۷۶۳۱۷۹
۱-۶ آ- ۳۶۹۸

ساختمان مستغلاتی نوساز شخصی با شوفاژ واستخردردروس‌بفروش میرسد تلفن ۳۶۴۲۱۳

اکازیون
خانه ویلائی دوطبقه‌بازیرزمین، سرویس کامل دراریاشهرقیمت یک میلیون و ۴۰۰ هزار تومان تلفن ۹۷۶۰۶۹
۱-۲ آ- ۳۹۹۶

قلهك یخچال

خانه‌ای بمساحت ۳۶۴ مترو طبقه جنوبی ۶ اطاقه قابل سکونت تلفن برق آب بااجازه ساختمان‌سه‌طبقه بدون‌اصلاحی واقع در قلهك خیابان یخچال کوی کی‌نژاد جنب مدرسه آلمانیها قیمت‌بدون‌واسطه ۹۰۰ هزار تومان تلفن ۶۸۶۲۸۵ مهندس تقوی.
۱- ۵۰۵۲

۳ طبقه جنوبی بمساحت ۲۵۲ متریکجا یاطبقه طبقه کیشا خیابان ۱۳ چهارراسوم مقابل پلاك ۴۷

یک باب خانه مستغلاتی سه طبقه واقع در عباس‌آباد کوی اهر مقابل‌ستادبزرگ‌ارتشداران بدون واسطه بفروش میرسد طالبین بشماره۸۵۵۱۸۸مراجعه فرمایند .
۱- ۳۹۷۳

نیاوران -جمال‌آباد - میدان خبیر

ضلع شمالی میدان ساختمان دوطبقه شخصی‌ساز مستغلاتی باکلیه تجهیزات بدون واسطه بفروش میرسد تلفن ۹۳۱۲۳۶ و ۸۸۴۴۴۵
۱-۲ آ- ۲۸۸۱

مستغلات ویلا های مهندسی سازمجهز بامساحتهای۳۰۰الی ۵۰۰۰ متردرخیابانهای عباس- آباد، وزراء جردن پهلوی ونک و شمیرانات اماده فروش شرکت تهیه مسکن آسیانکو تلفنهای ۶۲۲۰۶۵ و ۶۲۰۱۰۷
آ- ۳۴۶۰

مدرنترین ویلاومستغلات
از ۸۰۰ هزار تومان تا۵میلیون تومان موجود است تهیه‌مسکن کورش تلفنهای ۸۴۷۹۸۲ و ۸۵۳۷۳۶

خانه‌ای‌در۴۵ متری سیدخندان خیابان پیروزه بربلوار فیروزه بعداز دیوار سازمان اب پلاك ۱۴ بمساحت ۳۰۰ متر، زیربنا ۴۵۵ متر دوطبقه مستغلاتی با پارکینگ ، روکار تمام سنگ کاغذ دیواری ، اب و دورشته برق، تلفن ، شوفاژ روشن قیمت ۹۸۰ هزار تومان باملك داخل‌محدوده نیز معاوضه میشود تلفن ۸۸۲۸۳۸ هاشمی

خانه های‌ویلائی درتهران پارس ۷۸۱۳۷۳

ویلای فروشی
یک نبش مساحت ۹۰۰ متر زیربنا ۳۰۰ متر در دروس سرویس کامل مشجر استخر بدون واسطه تلفن ۴۵۳۹۸ از ساعت ۹ الی ۱۲٫۵ و ۴٫۵ الی ۸٫۵
۱-۲ آ- ۳۸۳۳

۴ دستگاه ویلای مدرن هر دستگاه شامل۳اطاق‌خواب‌سالن پذیرائی و سرویس کامل باآب وبرق ازنوشهر بطرف‌علمده‌بین پل خیرود و نظام‌آباد بفروش میرسد تلفن نوشهر ۸۲۲۰و ۸۵۷۰ تلفن تهران ۸۴۹۸۸۴و ۸۵۰۰۴۵
۱-۷ آ- ۴۰۲۱

اکازیون

ویلای شخصی سازچهار اطاقه در سلطنت‌آباد فروشی تلفن ۸۶۳۴۶۵

دوویلای تازه ساز مدرن فروشی در دریاکنار - بابلسر تلفن‌های۶۶۲۵۱۲ و ۶۲۷۶۴۳ و ۸۶۴۴۷۶

دررامسر

ویلا های بسیار مدرن باسند مالکیت آب و برق شهر از ۲۰۰الی۳۴۵ هزارتومان‌بفروش میرسد تلفن ۸۳۰۵۸۱
۱-۶ آ- ۳۹۷۰

ویلای مهندسی ساز بمساحت ۶۰۰ متر مربع در سلطنت آباد فوری بفروش می رسد تلفن ۷۵۹۶۰۰

آپارتمان فروشی

آپارتمان فروشی ۲اطاق و۳ و۴اطاقه

تهران‌نو فلکه شایچی دست راست اول خیابان ۲۰ متری درب ششم تلفن ۷۸۲۲۱۷ و ۸۳۸۷۰۶
۱-۲۰ آ- ۳۷۵۱

عباس آباد فرح‌شمالی

چند دستگاه آپارتمان فروشی دو اطاق خوابه با شوفاژ و پارکینك و کفها موکت با سرویس کامل بفروش میرسد طالبین به ابتدای فرح شمالی دفتر تهران تلفنهای ۸۴۲۷۵۸ و ۸۴۲۳۶۶ مراجعه‌فرمایند

چندین دستگاه آپارتمان از ۱۵۰ هزار تومان تا ۲۱۰ هزار تومان آخر اسفالت دامپزشکی - روبروی ساختمانهای معلمین تلفن ۸۳۱۹۵۲

توجه فرمائید
حقیقت از دل‌بلندمیشود وبردل می نشیند

آپارتمان های

میدان های فرح و ۲۲ و ۲۳ وهشت و ۵۴ نارمك وفلکه‌اول تهران‌پارس و خیابان های ۱۵۲ و کامران و کامیاب و شیرمست و فرجام و لادن بفروش‌رسید.
لطفا از اپارتمان های جدید ۳و۴و۵و۷ اطاقی دیدن و از امتیازات ارزانی فوق‌العاده و مرغوبیت و عدم کمیسیون استفاده فرمائید همه روزه از ساعت ۱۰ صبح‌الی۷بعدازظهر حتی‌ایام تعطیل به‌ادرس:میدان هفت حوض نارمك جنب تالار پوشاك داخل کوچه دست‌چپ درب ششم مراجعه فرمائید .
تلفن ۷۹۱۵۵۴
۱-۲ آ- ۳۹۰۴

فروش آپارتمان خیابان‌شاه مقابل سینما نیاگارا ساختمان ۱۱۱
چند دستگاه آپارتمان های ۴ اطاقه وکاملامجزا با آسانسور و پارکینك شوفاژ کولر موکت کاغذ دیواری و سرویس‌کامل بفروش میرسد تلفن ۵۴۶۵۰۶ و۴۱۱۳۶

آپارتمان فروشی سیدخندان
باحیاط و پارکینگ اختصاصی تلفن مستقل شوفاژ روشن۳۹۵ هزارتومان با ۱۰۰ هزارتومان بدهی بانکی تلفن ۷۷۷۷۰۴
۱-۵ آ- ۵۰۲۸

آپارتمان با وام بانکی ۲۸۵ هزار تومان در بهترین نقطه‌تهران‌پارس ۸۲۰۴۹۹

آپارتمانهای‌مدرن‌فروشی در تاج - گیشا -دریان نو- بهبودی ۳و ۴ و۵ اطاقی تلفن ۹۷۱۳۸۹

بهترین نقطه جردن پهلوی
آپارتمان مهندسی ۱ و ۲و۳ اطاق‌خوابه باتهویه مطبوع فروشی ۸۵۱۵۲۱
۱-۳ آ- ۴۰۹۳

محل کار

جنب پل تاج اتوبان
دودستگاه آپارتمان سه اطاقه لوکس بامحوطه پارکینگ اختصاصی بزرگ مناسب‌محل کار دفترخانه کلینیک- آژانس مسافربری اموزشگاه و غیره اول و یادوم به فروش میرسد تلفن ۶۳۸۷۴۸ و ۴۹۲۶۰
آ- ۵۰۶۷

آپارتمان های آیزنهاور۳ اطاقه مجهز شخصی‌ساز لوکس با وام بانکی ۴۶۶۸۵

عباس آباد ، داودیه ، دروس و مهران
آپارتمان های ۳-۴ و ۵ اطاقه بسیار لوکس با سرویس مجهز فرنگی بفروش میرسد تلفن ۸۴۴۵۰۸

واقع در عباس آباد آپارتمان‌فروشی۸۲۱۲۳۶

بر آیزنهاور جنب میدان شهیاد آپارتمان های ۴- اطاقه با هال و سرویس و شوفاژ روشن و موکت فروشی تلفن ۹۶۰۱۱۱

فرح شمالی
آپارتمان ۲ و ۳ اطاق خواب شوفاژ روشن سرویس کامل فروشی تلفن ۷۶۳۶۵۵
آ- ۳۷۴۸

یکدستگاه آپارتمان با ۴ اطاق خواب هال سالن نهارخوری تلفن مستقل شوفاژ وکولر با مساحت ۳۰۰ متر زیربنا در حدود ۶۹۰ هزار تومان‌بفروش میرسد تلفن ۶۳۵۲۳۰
آ- ۳۹۵۵

آپارتمانهای مهندسی‌ساز با سرویس مجهز و زیربنا های ۱۰۰ الی ۳۰۰متردرخیابانهای عباس‌آباد جردن پهلوی گاندی آماده فروش شرکت تهیه‌مسکن آسیانکو تلفنهای ۶۲۲۰۶۵ و ۶۲۰۱۰۷
آ- ۴۰۲۲

آپارتمانهای فروشی
پهلوی‌کوی‌شناسامقابل‌پلاك۱۷
۱-۱۰ آ- ۴۰۰۱

آپارتمان شخصی ساز
عباس‌آباد و سید خندان و سلطنت‌آباد باشوفاژ کولر و کفپوش ۲ الی ۴ اطاق۱۹۰ الی ۴۰۰ هزار تومان فروشی - ۸۴۱۷۴۷
آ- ۳۶۸۸

آپارتمان دو اطاقه با سرویس کامل ، موکت ، پرده کرکره، کاغذ دیواری لوستر برخیابان سبلان‌شمالی‌دوبربرای سکونت مطب ، موسسات ۱۱۵ هزار تومان فروشی تلفن ۸۵۶۲۷۳
۱-۲ آ- ۴۰۲۵

تهران‌پارس

آپارتمان های ۲ و۳ و ۴ اطاقه نقد و اقساط‌تلفن ۷۸۲۰۳۰

چند دستگاه
آپارتمان بی‌نظیر

۳ اطاقه بزرك واقع در آیزنهاورخیابان‌بهبهودی بفروش میرسد تلفنهای ۹۷۷۹۵۹ ۹۷۵۱۹۳

فرح‌آباد ژاله
مقابل آپارتمان های نیروی هوائی زمین ۲۰۰ متری ، متری ۱۴۵ تومان ۱۳ هزار تومان‌نقدبقیه ۳۰ ماهه‌بیواسطه ۳۴۱۳۵۶
۱-۵ آ- ۴۰۰۳

شمال میدان شهیاد چند دستگاه آپارتمان‌سه‌اطاقه بفروش میرسد تلفن ۹۷۹۴۰۰

آپارتمان های فروشی در شمال شهر ۸۴۵۵۰۴

فروش و معاوضه
آپارتمانهای سه و چهاراطاقه ۲۴ اسفند ساعت ۱ تا۷بعداز ظهر تلفنهای ۹۵۸۵۰۹ و ۹۶۰۷۲۲
۱-۲ آ- ۲۹۸۵

آپارتمان‌فروشی ۴۹۷۴۰

باغ فروشی
بهترین باغهای فروشی بمساحت ۲۳۰۰ و ۴۷۱۰ متری دربهترین نقطه ولد آباد بزرك۹ کیلومتر فاصله تا اتوبان جاده اسفالته شاهدشت کرج با اشجار ۱۲ساله خیلی خوش آب و هوا دارای آب‌چاههای‌عمیق و برق شبانه روزی با سند مالکیت آماده برای احداث‌ویلا لطفا به‌آدرس خیابان شاه ساختمان آلومینیوم طبقه هم کف شماره ۱۵ مراجعه فرمائید
تلفن ۶۶۶۴۹۲

فروش فوری
باغ سه هزار متر مربعی با درختان انگور دهسانه دیوار های آجری حدود ۱۰۰ متر مربع ساختمان تازه‌سازسهمیه اب واقع درجاده ملارد کرج ویلاشهر سراسیاب خیابان کاشان شماره ۴۵ مترمربعی۷۰ تومان تلفن۶۵۷۲۷۲بعدازظهرها

باغ مرکبات
۸ هکتار باسند مالکیت در رامسربفروش میرسد تلفن ۴۷۱۶۱ بعداز ظهر ها ۵الی ۸

زمین فروشی
جوینده یابنده‌است

چنانچه مایلید صاحب خانه شوید ازاراضی
این شرکت که درجنوب شرقی تهران نزدیک محدوده قرار گرفته و بقطعات ۱۳۰ متری تفکیك شده . همه روزه با سرویس مجانی دیدن فرمائید. دیدن زمینهای فوق بنفع شما است برای اطلاعات بیشتربا تلفن ۶۶۲۶۸۹ مذاکره نمائید.

علی‌سرا

مقداری زمین تفکیك‌شده مقابل سهیلیه کرج با سند مالکیت و آب وبرق هر قطعه۱۲۰۰ متربدون واسطه متری ۴۰۰ ریال تلفن ۸۸۴۴۶۶

۱۰۰۰ متری
پرسپولیس

کرج با قیمت مناسب زمین های کارون و مشیریه بقطعات ۱۲۰ متری ببالا از ۲۵ الی ۶۰ تومان
۳۵۶۳۸۷

یک قطعه زمین‌مستغلاتی‌جنوبی دونبش ۴۰۲ متر واقع‌درقلهك خیابان دولت‌سه راه نشاط با داشتن پروانه ساختمان بعلت مسافرت باشرایط‌سهل فورا بفروش میرسد از ساعت۹صبح الی ۸ بعدازظهر بتلفنهای ۵۲۱۲۱۳ و ۵۲۳۰۲۷ مراجعه شود .
۱-۲ آ- ۵۰۶۵

بورس زمین صنعتی
جاده کرج ۸٫۵الی ۱۱ صبح تلفن ۹۷۹۲۳۹
۱-۶ آ- ۳۲۸۲

زمین‌فروشی خیابان کوروش (قدیم شمیران)
قطعات تفکیك شده در حدود ۴۰۰ متر با آب‌و برق و اسفالت و تعدادی باپروانه‌ساختمان‌بفروش میرسد تلفن ۳۱۹۱۲۹و ۳۱۷۰۵۶

رامسر
فروش چند قطعه زمین داخل پروژه شهر سازی ۳۱۷۷۴۲

زمین فروشی لاله‌زار
۳۰۰ متر ۳۱۹۷۸۴بنگاه‌کوشان
۱-۲ آ- ۱۵۱۸۲

زمین

جنب مهرشهر
کرج که یکی‌ازبزرگترین و مدرنترین شهر های ییلاقی ایران میباشد .

باجواز پرسپولیس ساختمان

نقد واقساط بفروش میرسد ۴۲۴۴۷ و ۶۶۹۵۵۱

زمین فروشی همه باید صاحب‌خانه شوند با خرید زمین در ۷ کیلومتری میدان شهیاد
باآب‌لوله‌کشی‌وبرق‌منطقه‌ای نقد و اقساط طولانی صاحب خانه شوید دفتر جهان سه راه تهران‌ویلا ۹۷۳۳۶۴

رامسر
۳۵ قطعه تفکیك شده با سند مالکیت داخل در محدوده شهری بمساحت های ۴۰۰ الی ۸۰۰متری مشتمل به‌درختان‌مرکبات با آب و برق به قطعات مجزا شده یا کلابفروش میرسد تلفن ۸۳۵۳۴۸ صبحها ۹ الی ۱۲ بعداز ظهر ها ۵ الی۷ ۱-۳

زمین کنار دریا
دوقطعه زمین برجاده اسفالته ودریابین محمودآباد ونوشهر بفروش میرسد تلفن ۸۲۰۱۴۱
۱-۲ آ- ۵۰۲۲

آریاشهر کرج

نزدیك‌مهرشهر
زمین با اسلوب صحیح شهر سازی باخیابانهای استاندارد و میلادین استاندارد و میادین بزرك و فضای سبز با برق منطقه‌ای و آب لوله کشی بقطعات ۸۰۰ الی ۱۸۰۰ متری تفکیك شده بفروش میرسد . برای کسب اطلاعات بیشتر بمراکز فروش تهران میدان ۲۵ شهریور جنب داروخانه روزولت طبقه سوم تلفن ۸۳۷۴۸۴ - کرج‌میدان‌پهلوی سازمان املاك تماشا تلفن ۳۳۸۸ مراجعه فرمائید .

زمین ۷۲۰متردریاگوشه‌منل‌قو- باغ درخوشامیان (کلارآباد منل‌قو) باغ۱۰ هکتاری با ساختمان ویلائی درنوشهر بفروش میرسد بعدازظهرها - ۹۲۱۰۷۴
آ- ۳۸۱۰

در نیاوران
دوقطعه زمین فروشی بعداز ظهرها ۸۲۰۵۳۵
۱-۳ آ- ۴۰۲۳

زمینی بمساحت ۷۴۰۰ متر ۴کیومتر بالاتر از سمراه‌آذری متری ۳۰۰ ریال فروشی تلفن- ۳۹۳۹۰۸
۱-۳ آ- ۴۰۰۰

سه قطعه زمین باسند مالکیت دراکیلومتری منل‌قو جمعا حدود ۶۰۰۰ مترمربع یکجا و یابطور تفکیك شده بفروش میرسد تلفن‌های ۸۸۳۸۲۳ - ۴۱۷۰۴
۱-۲ آ- ۳۷۸۷

کناردریا
۲قطعه زمین متصل‌بهم‌بمساحت ۶۸۰۰ متر و ۶۰ متربردریابین محمودآباد و بابلسر بفروش میرسد از ساعت ۵ ببعد تلفن ۴۱۷۷۲
آ- ۳۹۵۷

زمینهای تاکستان جهت پروژه های کشاورزی و صنعتی تلفن ۶۶۷۷۰۱

قطعه زمینی درخادم‌آباد قدس بمساحت ۱۸۵۰ متر متری۶۵۰ ریال بدون واسطه بفروش میرسدتلفن ۶۶۱۳۹۰
۱-۲ آ- ۵۰۲۱

قطعات ۹۰۰ و۵۰۰ متری
اقبالیه کرج

زمین های‌پرسپولیس کرج
متری ۷ تومان
قطعات ۱۰۰۰ متری مقابل مهرشهر با اب برق و اسفالت شده نقد و اقساط موسسه ساختمانی‌زمین و مسکن مقابل درب شمالی کاخ دادگستری طبقه فوقانی بانک‌صادرات‌تلفن
۳۱۶۹۲۱

کرج‌از باغچه های‌مصفای کوی بهروز دیدن کنید ۴۶۶۸۵

۹ هکتار زمین
باآب و برق وسند مالکیت نزدیک نوشهر قطعه دوم از جاده اسفالته با ساختمان باغبانی متری سی‌تومان‌بفروش میرسدبه‌تلفن ۹۲۶۶۱۴مراجعه فرمائید .
۱-۴ آ- ۲۷۰۳

زمین بهترین نقطه شمال بر حریم‌دریاوبرخیابان ۲۰متری و یک کیلومتری‌خزرشهرمساحت ۳۰۰۰ متر فروشی تلفن - ۶۵۶۹۹۷
۱-۲ آ- ۳۹۵۴

۳۰ هکتار زمین آبی
محصور دارای ۳ هزار درخت زیتون و ۳ هزار درخت بی‌بار جزء مستثنیات قانونی بلازارع اب فراوان واقع در قریه جمال‌آباد گیلان وصل بجاده شوسه جنب نیروگاه‌برق‌منجیل بفروش میرسد تلفن ۹۷۱۸۸۶
۱-۳ آ- ۳۹۶۴

فروش سرقفلی

مغازه‌دونبش
۷۰ متر خیابان نظام‌آباد با حیاط جمعا ۲۱۲ متر تخلیه فروشی از ساعت ۷بعدازظهر تلفن ۷۵۷۹۲۲
۱-۶ آ- ۲۸۷۱

واگذاری
یکباب مغازه آپادانا نوبخت شماره ۶۷ تلفن۸۵۸۴۳۹مینائی
۱-۴ آ- ۴۰۳۳

فروش سرقفلی
دوباب مغازه دونبش باپروانه کسب تلفن ۹۳۲۴۲۵
۱-۳ آ- ۳۶۷۹

مورد نیاز ساختمان ۳۵ اطاقه یك موسسه بین‌المللی برای امور اداری خود
بیك ساختمان ۳۵ اطاقه در حدود خیابان ویلا احتیاج دارد با تلفن ۹۱۱۶۱۷ تماس بگیرید

آگهی استخدام
سازمان باله ملی ایران
جهت تقویت کادر هنری گروه دوم خود ۲۰ نفردختر وپسر که سن آنان بین ۱۶ الی ۲۲ سال باشد برای‌رقصهای محلی و ملی ایران پس از آزمایشات لازم استخدام مینماید کسانیکه سابقه‌ای در رشته رقص داشته باشند مقدم‌خواهند بود. داوطلبان میتوانند جهت ثبت‌نام تاتاریخ ۱۵ خردادماه ۱۳۵۴ صبح‌ها از ساعت ۸٫۳۰ الی۱۲ وبعداز ظهرها ازساعت ۴٫۳۰ الی ۷بدفتر هنرستان ملی باله ایران واقع درخیابان ورزنده (خیابان جنوبی امجدیه)مراجعه نمایند. تلفن ۸۲۱۸۵۶ م‌الف ۲۶۵۲

استخدام کارگر
الیاف، شرکت سهامی عام به تعدادی کارگر چله‌پیچ و کارگر ساده نیازمند است
کارگر چله‌پیچ باید حداقل دو سال سابقه‌کار داشته باشد
تحصیلات حدود ششم ابتدائی
دارای برك خاتمه خدمت یا معافیت دائم
حداکثر سن ۳۰ سال
نحوه کار سه شیفت خواهد بود
داوطلبان میتوانند همه روزه به استثنای ایام تعطیل از ساعت ۷ الی ۱۴ همراه با اصل مدارك و بانضمام دو قطعه عکس ۴ × ۶ بمحل کارخانه واقع در جاده قدیم کرج کیلومتر ۱۸ اول جاده شهریار مقابل انبار موتوری آرتش مراجعه نمایند.

GEVAERT — محصولات عکاسی آگفا گوورت — Agfa
AGFA-GEVAERT

Die Afga-Gevaert-Vertretung im Iran
HAMAZASB MARTIN & CO.
Avenue Roosevelt
Koutche Nodjoumi
Teheran
sucht zum sofortigen Eintritt
1 Offset-Drucker
Der gesuchte Herr sollte
1.) iranische Nationalitaet besitzen
2.) PKW-Fuerhrerschein haben
3.) den Militaerdienst abgeleistet haben bzw. freigestellt sein
Nach gruendlicher Einarbeitung in unsere Materialien durch unsere Lieferfirmen in Europa soll der Sinsatz als Verkaeufer in Teheran erfolgen.
Bewerber nehmen bitte ersten Kontakt auf mit Frau Moussavi, Tel 828566.

استخدام
یکنفر کمك حسابدار و یکنفر راننده‌دوشخصی جهت تمام وقت استخدام میشود.
از ساعت ۴ تا ۸بعداز ظهر به بازار کفاشها سرای شکروی شرکت تعاونی صنف کفاش مراجعه شود .

B.F. GOODRICH IRAN offers attractive salary for a secretary with fair knowledge of English, Farsi and English typing and two years experience.
For appointment please contact the Personnel Dept. at 973001-10.

یك شرکت معتبر گازی
برای اداره امور پخش و انبار های شهرستان چند نفر کارمندبامشخصات زیراستخدام مینماید.
۱- داشتن معلومات در حدود دیپلم
۲- تجربه کافی در امر فروش یا انبار داری
۳- داشتن گواهی پایان خدمت نظام وظیفه یا معاف دائم
متقاضیان واجد شرایط میتوانند تقاضای خود را با ذکر مشخصات و حقوق درخواستی‌بصندوق پستی ۱۹۱۸ تهران ارسال نمایند .
۱-۳

ATLAS COPCO

ATLAS COPCO IRAN AB REQUIRES

1) Cost Accounting Clerks
   a) High School Diploma
   b) Minimum 3 Years Experience
   c) Iranian Nationality
2) Clerk for Invoicing
   a) High School Diploma
   b) Minimum 2 Years Experience
   c) Iranian Nationality
   d) Must Know Typing (English)
3) Driver
   a) Must Know English
   b) Iranian Nationality
   c) 2 Years Experience
   d) Must possess Valid Driving License

Only qualified applicant are requested to telephone 937710-10 for an appointment

شوفاژ گازی آپارتمان و ویلا
تعداد محدودی شوفاژ گازی مخصوص آپارتمان وویلا وارد شده است این شوفاژ احتیاج به موتورخانه نداشته و در آشپزخانه یامانند آن قابل نصب است .
بهای آن بسیار مناسب و ارزان است .
برای کسب اطلاعات بیشتر با تلفن ۹۷۳۱۲۳ مذاکره فرمائید

آگهی استخدام
شرکت ایران مارگو به یکنفر حسابدار و یك نفر کمك حسابدار زن یا مرد نیازمند است. به تلفنهای شماره ۸۴ر۹۲۱۰۸۲ مراجعه‌نمائید.

استخدام‌میشوند
جوانان آشنا به یکی از زبانهای
انگلیسی- فرانسه- آلمانی
داوطلبان با صندوق پستی ۱۲۹۴ تهران مکاتبه نمایند .

آگهی‌استخدام
۳۰ نفر کارگر ساده با سواد باشرایط زیراستخدام میشود
حداقل درآمد ماهیانه در بدو استخدام ۵۵۰۰ ریال و پس از سه ماه ۶۰۰۰ ریال .
برخورداری از بیمه کامل درمانی‌وبازنشستگی سازمان بیمه های اجتماعی و تسهیلات خرید از تعاونی مصرف
برخورداری از سود ویژه به مبلغ قابل‌ملاحظه.
برخورداری از غذای مناسب و بسیار ارزان
تسهیلات رفت و آمد
متقاضیان با دردست داشتن مدارك استخدامی به شرکت ترانس‌پیك واقع در کیلومتر ۲۵ جاده مخصوص کرج مراجعه نمایند .

آگهی‌استخدام
نیروی هوائی شاهنشاهی به تخصصهای‌مشروحه زیر نیازمند است و داوطلبان راجهت خدمت در مرکز وخارج از مرکزباحقوق‌مکفی وامتیازات ویژه استخدام مینماید،از داوطلبان خواهشمند است ضمن شرح تحصیلات و تجارب ، پیشنهاد های خود را از لحاظ حقوق‌ومحل خدمت به مدیریت بهداری نیروی هوائی شاهنشاهی به آدرس خیابان فرح‌آباد ستاد نیروی هوائی شاهنشاهی مکاتبه فرمایند .

۱- پزشک متخصص جراحی مغز واعصاب
۲- پزشک متخصص جراح عمومی
۳- پزشک متخصص گوش و حنق‌وبینی
۴- پزشک متخصص قلب
۵- پزشک متخصص رادیولژی
۶- پزشک متخصص داخلی
۷- پزشک متخصص زنان
۸- پزشک متخصص اعصاب وروان
۹- پزشک متخصص اطفال
۱۰- پزشک متخصص اورلژی
۱۱- پزشک متخصص پوست
۱۲- پزشک متخصص علوم آزمایشگاهی
۱۴- داروساز
۱۵- دامپزشک
۱۶- تکنولژیست و تکنیسین رادیولژی
۱۷- تکنولژیست و تکنیسین آزمایشگاه
۱۸- ماما
۱۹- نرس متخصص سی،سی،یوای‌سی،یو
۲۰- نرس مربی
۲۱- نرس دهان ودندان
۱۳- دندانپزشک

نیروی هوائی شاهنشاهی
۱-۳ آ- ۱۵۲۶۹ م‌الف ۳۴۶۳

دفتر فنی همکاری مهندسین مشاور برای تکمیل کادر خوددر مشهدوشهرستانهای سبزوار، بجنورد، نیشابور وتربت‌حیدریه بافراد زیر نیازمنداست:
۱- آرشیتکت باتجربه
۲- مهندس سیویل باتجربه
۳- مهندس مکانیک باتجربه
۴- لیسانسیه‌اقتصاد جامعه‌شناسی حقوق باتجربه
۵- آمارگر حداقل تحصیلات چهارم متوسطه
۶- نقشه کش باتجربه
از داوطلبین تقاضا میشود به نشانی زیر مراجعه فرمایند .
تهران - خیابان خردمند جنوبی شماره۸۷ تلفن۸۲۳۴۰۵و۸۲۶۸۸۸
مشهد - خیابان فرح شماره ۴۶ تلفن ۳۰۱۱۰

نیازمندیهای اطلاعات تلفنی آگهی قبول میکند

۳۱۱۲۲۵-۳۱۱۲۲۴
۳۱۱۲۳۰-۳۱۱۲۲۹

اوکازیون
مالکیت یک باب مغازه مدرن‌در کاخ شمالی باآب و برق وتفن و شوفاژبیمه‌شده بادکوراسیون وپروانه بوتیک باشرایط سهل بفروش میرسد بعدازظهرها به تلفن ۷۸۴۹۴۴ مراجعه شود.
آ- ۴۰۲۳ ۱-۳

سه دستگاه مغازه ویك دستگاه کلینیك مجهز واقع در مجاورت مجموعه ۵۰۰ واحد مسکونی در غرب شهرآرا بفروش‌می رسد طالبین برای اطلاع از قیمت و شرایط‌فروش با تلفن های۶۲۹۷۹۴ - ۶۲۵۶۳۱ تماس حاصل نمایند.

مغازه چهار دهنه نبش رودکی چهارراه هاشمی باآب و برق وکولر و تلفن واگذار میشود تلفن ۹۵۴۲۱۲
آ- ۴۰۷۷ ۱-۳

فروش سرقفلی
سرقفلی مغازه چهاردهنه به عرض ۱۰۵ متر در طول۲۰متر واقع در میدان شوش بفروش میرسد صبحها ۲۵۴۵۲۳
آ- ۴۰۸۱ ۱-۵

یك باب مغازه واقع در آیزنهاور جنب‌وزارت‌کار بمساحت ۱۶۰ مترمربع با تلفن شوفاژ آب وبرق بفروش میرسد تلفن ۹۳۹۳۰۲ دفتر باربد

یکباب مغازه فروشی۴۰ متری نواب ۹۲۸۹۰۳

دوباب مغازه‌درخیابان روزولت باجواز واگذار میشود لطفا ساعت چهارده تا شانزده به تلفن ۸۲۱۵۸۳ مراجعه نمائید.
آ- ۳۱۰۷

۲باب مغازه درخیابان گرگان باجواز خرازی و تلفن بعلت مسافرت واگذار میشود تلفن- ۷۶۶۹۰۲
آ- ۵۰۴۷ ۱-۲

یکباب زیرزمین شهیاد خیابان آیزنهاور مساحت ۲۲۰مترتلفن ۹۶۲۸۵۵
آ- ۳۵۵۵

عکاسی فروشی تلفن ۴۱۹۳۹

سالن فروشی
یک‌سالن چلوکباب‌و جوجه‌کباب
با موقعیت برگزاری‌جشن‌ها و عروسیها با دکوراسیون‌عالی بفروش میرسد تلفن ۹۵۰۳۹۳ - ۹۲۱۷۷۰

کارگاه
تولیدی پلاستیك واسباب بازی در حال‌کار با جواز بفروش میرسد تلفن ۳۱۴۹۸۱

محلی با جواز لوازم
بهداشتی و یکباب سالن ۲۰۰ متری چند باب مغازه‌واگذاری تلفن ۸۴۵۲۷۴
آ- ۲۶۸۴ ۱-۳

محلی جهت انبار از مساحت پانصد متر مربع ببالا مورد نیاز میباشد دارندگان محل فوق در حوالی آیزنهاور و کندی از امتیاز بیشتری - برخوردار خواهند بود لطفا با تلفن ۹۲۹۱۰۶ تماس حاصل فرمائید.

اتو سرویس ماشین واگذار میشود تلفن ۹۵۴۶۶۹

سالن آرایش‌زنانه
مجهز به تمام و سایل بعلت مسافرت بفروش میرسد تلفن- ۹۵۴۷۲۶
از ساعت۹الی ۱۲ تماس‌گرفته شود.
آ- ۳۸۲۵ ۱-۳

فروش و معاوضه
سالن باپروانه ساختمانی چاه آب و برق در زمینی محصور جاده ۴۵ متری حریم تهران از ساعت ۱تا۷ بعدازظهر تلفنهای ۹۵۸۵۰۹ و ۹۶۰۷۲۲
آ- ۲۹۸۵ ۱-۲

فروش تعمیرگاه و توقفگاه و ملک صبحها ۵۲۷۵۹۹ و عصرها ۸۷۴۴۶۶

بر آیزنهاور جنب میدان شهیاد زیر زمین فروشی باشوفاژروشن‌وسرویس مساحت ۲۰۵ متر تلفن ۹۶۰۱۱۱

اجاره‌داده‌میشود

خانه اجاره‌ای در گیشا
یکطبقه ویلائی ۵ اطاقه با سرویس کامل ۶۳۷۵۵۰
آ- ۴۰۵۰ ۱-۳

رهن
تهران پارس طبقه دوم۵ اطاقه لوکس‌رهن‌نصرف تلفن ۷۸۱۹۱۸

موردنیازاجاره

مورد نیاز برای اجاره
بخارجیان
خانه های ویلائی یا آپارتمانی خصوصا طبقه اول مبله و غیر مبله شما را در شمال شهر ونک پهلوی الهیه‌جردن‌داودیه جاده قدیم دروس سلطنت‌آباد با تضمین تخلیه و عدم خرابی بمدت دلخواه شما فقط به خارجیان اجاره میدهم ۷۷۶۶۲۵

اجاره میشود
یک شرکت مهندسی آمریکائی یک طبقه ساختمان ۵ اطاقه مساحت حدود ۱۵۰ مترمربع بین تخت طاوس تاعباس‌آبادو پهلوی تافرح را بدون واسطه اجاره میکند. تلفن ۳۱۹۹۲۰ ازساعت ۱۴ تا۱۶
آ- ۱۵۴۴۳

طالب اجاره یك‌آپارتمان یا خانه در شمیران ۸۷۱۱۵۳

موردنیازبرای‌خرید

خانه های ویلائی بزرك
شخصی‌ومهندسی‌ساز درشمال تهران و شمیرانات خریداریم تلفنهای ۶۲۲۰۶۵ و ۶۲۰۱۰۷ شرکت تهیه مسکن اسپانکو.
آ- ۳۰۸۶ ۱-۷

انباری و کارخانه وزمین های صنعتی اطراف‌جاده کرج‌خریداروفروشنده‌ایم تلفن ۹۵۹۷۵۵

خریدار یك‌قطعه زمین با خانه‌درشمیران ۸۷۱۱۵۳

زمینهای ونک، ولنجک، دره قشلاق، زعفرانیه راخریداریم ۶۸۰۱۳۶
آ- ۳۸۲۹ ۱-۲

زمین
اراضی صنعتی‌جاده‌کرج‌تهران بریم ام.ار.اس .ام. ام. سی کارگاه کارخانه خریدار و فروشنده‌ایم ۹۲۹۳۱۹

اراضی فرمانیه بیکقطعه زمین‌ساختمانی بین ۵۰۰ متر تا ۱۰۰۰ متربدون‌واسطه‌نیازمندیم تلفن ۸۶۵۹۷۸

زمین مورد نیاز
دوقطعه زمین هرقطعه‌هزارمتر منشعب به خیابانهای میرداماد و سلطنت‌آباد، خیابان‌پاکستان شرق فرمانیه فوری نیازمندیم تلفن ۸۴۲۳۱۹
آ- ۵۰۶۴ ۱-۳

زمین خریداریم
۲۰ هزار مترجاده‌کرج‌یاساوه ۳۱۹۷۸۴ بنگاه کوشان.
آ- ۱۴۴۴۸ ۱-۳

خریدار زمین افسریه۳۴۱۳۵۹

زمین تهران‌پارس خریداریم‌تلفن ۷۹۳۰۲۰
آ- ۲۴۸ ۱-

اراضی تهران پارس خریداریم ۷۸۰۰۶۱

خریدار زمین تهران‌پارس - ۷۹۱۳۶۶
آ- ۱۰۵۶ ۱-۲

خریدار زمینهای‌مشیریه‌افسریه شهرکاروان دفتر اردستانی - ۳۵۴۴۹۶

بنگاههای معاملات املاک

زمین های یافت‌اباد وورزاوررا خریداریم و فروشنده تلفنهای ۹۲۳۴۳۲ - ۹۳۰۵۸۹

زمینهای مشیریه مسعودیه‌شهر کاروان خریدار و فروشنده‌ایم **تلفن ۳۵۶۴۳۲**

مهرشهر شهرك نمونه گلشهر و گوهردشت خریدار و فروشنده‌ایم ۴۲۶۸۲ و ۴۸۲۵۵

اگرفروشنده املاك‌باشید باتلفن ۳۱۹۷۸۴ یا با پست **به‌مجمع مشاورین املاك** لالهزار به بنگاه‌کوشان‌بفرمائید
آ- ۱۴۴۴۹

دفتر املاك شمال شهر خریداریم یا معاوضه ۶۶۳۰۸۴

دفتر پارس
مرکز معاملات املاك و مستغلات در شهر و عباس آباد و شمیرانات تلفن ۸۴۱۵۹۸ ۱-۸

زمینهای افسریه را خریدار و فروشنده‌ایم ۳۴۶۳۹۴ سیروس

دفتر آتشی
فروشنده زمینهای‌منطقه صنعتی و انبار۷۸۰۳۷۱

دفتر مرکزی جلالی
خریدار اراضی سعادت اباد و عباس‌اباد و دره قشلاق و شمیرانات ومبارك‌اباد تلفن - ۶۲۶۴۱۱ - ۶۲۴۱۹۳

بورس املاك شمیران
دفتربراتی ۸۷۲۵۷۵-۸۷۷۸۷۵

معاملات‌پول

پول موجود
فلك وام میدهد
درمقابل مبیع ارزنده فلك فورا وام میدهد تلفن ۷۶۵۷۴۵

پول
مرکزدادو ستدپول فقط جهت خانه و مستغلات
۸۳۰۸۳۵
۸۳۳۷۷۵

پول
نیازپولی شمارا درمقابل
چك
کارمندی
ودر مقابل هرنوع
اتومبیل
تلفن
و مازاد سند
ملك
چنانچه در رهن یا گرو باشد بدون خرج محضر پرداخت مینمائیم تلفن
۶۶۰۴۰۰
۶۶۹۷۰۰

وام بهر طریقی
۹۳۱۷۳۱
۹۳۱۷۲۱
۹۳۱۸۲۱

پول فوری باچك کارمندی
۷۵۴۴۹۲

دادوستدپول از ۲ میلیون‌ریال ببالا پاکپور ۶۶۰۴۰۰، ۶۶۲۶۳، ۶۶۴۶۱۸

پول
باسودبانکی
در مقابل هر نوع سنداتومبیل تلفن ملك و چك کارمندی‌ازیك‌ماه تا ۱۵ ماه
۷۶۳۸۴۰

دوست من
به شما در مقابل چك - اتومبیل - تلفن - مازاد ملك در صورتی که در گرو باشد فورابه‌اقساط وام میدهیم.
۴۲۲۲۷

بشما
برای خرید
وام با شرایط سهل آپارتمان، اتومبیل، تلفن بمدت دلخواه‌داده میشود
۴۵۰۵۷
۴۹۰۵۰
خیابان حافظ جنب پارك هتل پلاك ۱۹۴ سی .سی .آی

بپول راکد شما هزاری ۸۰ تومان بهره میدهیم.
۹۲۵۸۵۴

پول شرطی روی خانه و مستغلات فوری موجود ۸۳۹۵۰۰

چهارصد هزار تومان
پول شرطی موجود ۷۶۵۷۴۵

وام
در مقابل ملك. تلفن، فرش و قبض بانک کارگشائی تلفن - ۴۴۹۸۱

پول
باسودبانکی
در مقابل سند اتومبیل تلفن بدون خرج‌محضر
ملك وچك کارمندی
از همه جاارزانتر
۷۵۶۴۲۴
۷۵۶۴۲۵
۷۵۷۵۳۵
۷۵۷۲۹۴
ادرس جاده قدیم‌شمیران‌مقابل سینما مولن‌روژ جنب شهناز۱ ساختمان ۳۱۲ طبقه‌اول‌پلاك۵ شرکت ویکتوریا

وام در مقابل‌چك‌کارمندی
۶۶۳۳۳۱

پول ارزان و فوری
موجود است دفترسام۸۲۲۶۵۹

خانه پول - فرح شمالی مرکز معاملات پول تهران ۸۴۸۳۸۸

پول فوری با سود بانکی در مقابل خانه‌مستغلات ۹۲۸۴۶۵

پول۵ر۱شاهی۶۲۴۸۷۳

مورد نیاز

پول شرطی درمقابل‌خانه مستغلات‌فوری‌نیازمندیم ۹۲۸۴۶۶

بپول راکد شما باانتقال مبیع هزاری ۵۰ تومان سود میدهیم ۷۵۶۴۲۵

پول درمقابل خانه‌ارزنده نیازمندیم ۷۵۶۴۲۵

بپول راکد شما هزاری ۵۰ تومان سود میدهیم
۷۶۳۸۴۰
پول شرطی نیازمندیم ۸۲۲۶۵۹

قبوض

خریدار قبوض‌شهرداری ۴۵۹۵۷

قبوض‌شهرداری‌وقرضه‌های دولتی‌راخریداریم پاکپور ۶۶۴۶۱۸، ۶۶۶۲۶۳، ۶۶۰۴۰۰

معاملات‌تلفن

بنفع شماست قبل از خرید و فروش تلفن با ۸۵۳۰۳۱ تماس بگیرید.

خرید و فروش تلفن ۳۱۷۴۳۷ اسلامبول کمپانی ۱۷ و ۲

خرید و فروش انواع تلفن با نصب ۶۶۷۸۵۰

فروش تلفن در هر مکان ۶۶۱۸۱۸

خریدوفروش‌هرنوع‌تلفن۸۹۴۰۵۰

فروش
فروش هر نوع شماره تلفن با نصب فوری ۶۶۵۷۵۷

فروش تلفن در هر مکان ۳۰۳۳۳۳

فروش تلفن در هر مکان ۷۷۰۰۵۸

فروش تلفن ۳۰۲۸۴۸

تلفن هر مکان با نصب فروشنده‌ایم ۸۴۸۴۳۱

فروش تلفن **۶۸۵۳۵۲**

خرید و فروش تلفن ۸۲۱۸۸۲

فروش تلفن ۵۳۳۰۳۰

خرید
خرید هر نوع تلفن ۶۶۷۱۷۲

خرید تلفن **۶۸۵۳۵۳**

تلفن ۳ و ۷ و۶۲
خریداریم ۳۰۳۲۳۷

تلفن شما را فورا در جا خریداریم ۸۴۸۴۵۸

خرید تلفن در هر مکان ۶۶۱۸۱۸

خرید و فروش تلفن ۶۶۵۸۰۸

خرید تلفن در هر مکان ۷۷۰۰۵۸

خرید تلفن درهر مکان ۳۰۳۳۳۳

خرید تلفن ۳۰۱۴۰۴

خریدار تلفن ۵۲۳۰۳۰

تزئینات‌ودکوراسیون

کاغذدیواری آلمانی موکت مخملی ونمدی
پلاستر
(باشرایط دلخواه‌شما)
نمایشگاه مرکزی: چهارراه امیراکرم
۶۶۶۶۶۱۰، ۶۶۶۶۶۵
۶۶۸۸۳۳-۶۶۸۸۳۲
شعبه‌گیشا ۶۳۲۹۱۴ ۶۳۱۹۴۷
شعبه‌باغشاه ۶۶۰۷۷۲
نمایشگاه‌تجریش ۸۷۴۳۰۲

با۳تومان
باروزی سه تومان منزل ومحل کار خود را با بهترین انواع کاغذ دیواری. پرده کرکره موکت و کفپوش تزئین فرمائید تزئینات مارال ۹۷۵۵۱۸

نقدواقساط
پرده‌کرکره با ۵ سال‌ضمانت و کاغذ دیواری با ۱۵ درصد تخفیف موکت و کفپوش‌وافاف منزل تزئینات مهران تلفن - ۹۳۷۷۶۱

نصب فوری
موکت کاغذدیواری کرکره آکوستیك ۸۲۲۱۵۵

۳تومان
باروزی ۳ تومان کاغذ دیواری کفپوش - کرکره و موکت
سانازز
۹۲۳۹۲۰

قابل توجه
انواع کاغذ دیواری موکت‌پرده کرکره‌بانازنترین قیمت وشرایط دلخواه شما سازمان تدارکات‌و تزئینات مسکن.
۸۳۶۹۴۳ و ۸۲۷۱۴۸
آ- ۵۰۵۴ ۱-۱۰

قالی‌باف
تولید کننده بهترین موکت‌وتزئینات‌ساختمان با قیمت مناسب
جاده‌قدیم‌شمیران‌ایستگاه‌اودیه
نمایشگاه قالی باف
تلفن ۷۷۷۹۰۵

موسسه پیکاسو
کاغذ دیواری‌پرده‌کرکره موکت ونقاشی ساختمان باتخفیف‌کلی ۹۹۱۳۰۱

موکت و کاغذ دیواری‌وکفپوش نقاشی ساختمان ۷۹۵۹۷۵

تزئینات‌ساحل ۸۴۳۱۹۶
کلیه بنائی رنگ‌امیزی‌ساختمان

پرده‌کرکره فوری ۷۷۵۷۷۵
درکشوئی فوری ۷۷۵۷۷۵
موکت فوری ۷۷۵۷۷۵
کاغذدیواری فوری ۷۷۵۷۷۵

برای ساختمان شما

پاکتان
انجام کلیه امور نظافتی نقاشی و دکوراسیون ساختمان ۸۳۸۱۷۲ و ۷۵۴۷۵۳

چکه‌سقف
ایزولاسیون پشت‌بام بدون خرابی، اسفالت‌و قیرگونی ۷۵۰۶۳۴

شرکت نشت‌جو
تشخیص و تعمیرمحل‌فرسودگی لوله‌های آب تلفن ۸۷۷۹۹۲ و ۸۷۷۹۹۳

تعمیر - اسفالت‌ونقاشی ۶۲۵۷۳۲

دربازکن برقی کاروَر KARVAR
باگوشی‌نشکن‌ومغناطیسی
۲۴۵ تومان
شرکت کاروَر میدان ۲۵ شهریور
پرسیلن‌های ۸۲۲۳۸۴-۸۲۳۶۹۸-۸۳۱۸۷۷ سفارش‌وجه
فروش درکلیه الکتریکی‌های تهران وشهرستانها

آگهی استخدام
یك شرکت معتبر داروئی ۳ نفر که دارای شرایط زیر باشند بعنوان نماینده علمی (ویزیتور) جهت تهران و شهرستان استخدام مینماید
۱- داشتن برك خاتمه خدمت و یا معافیت غیر پزشکی
۲- دانستن زبان انگلیسی یا فرانسه
۳- تحصیلات دانشگاهی (داروساز-بیولوژیست ویا سایر رشته ها در صورت داشتن سابقه‌کار)
۴- یك نفر لیسانسیه تغذیه بعنوان SALES REPRESENPATIVE
داوطلبین میتوانند همه روزه از ساعت ۹ الی ۱ بعداز ظهر با تلفن شماره ۸۳۱۰۸۶ر۷ تماس حاصل نمایند.
۱-۲

استخدام کارگر
شرکت کابل‌سازی ایکو ایران
(افراد زیر را با حقوق مکفی و شرایط جالب استخدام مینماید.)
۱۵ نفر کارگر برای کار در تولید با حداقل تحصیلات ششم ابتدائی - کسانی که دارای تحصیلات بیشتر یا سابقه کار باشند ارجحیت خواهند داشت.
داوطلبین باید دارای ورقه پایان خدمت یا معافیت دائم باشند
از واجدین شرایط خواهشمند است همه روزه بغیر از ایام تعطیل بین ساعات ۸ صبح تا۳بعداز ظهر به کارخانه کابل سازی ایکو ایران واقع در کیلومتر۲۲جاده مخصوص کرج‌درجاده‌فرعی‌مراجعه نمایند تلفن -۹۷۶۰۷۷
۱-۲

فروشنده‌ماشین آلات راهسازی بامشخصات زیر استخدام‌میشود
۱- ۳ تا ۵ سال سابقه کار
۲- تسلط بزبان انگلیسی
۳- حداکثر سن ۳۵ سال
۴- داشتن برك معافیت ازخدمت
واجدین‌شرایط میتوانندباصندوق پستی ۱۴۵۴ مکاتبه نمایند.

کارخانه‌های صنعتی
آزمایش
استخدام‌مینماید
۱- خانم سکرتر وارد به امور ماشین‌نویسی
۲- تعدادی کارگر ساده زن با تحصیلات ششم ابتدائی
۳- تعدادی تراشکار با ۵ سال سابقه کار
متقاضیان به کارگزینی کارخانه های صنعتی آزمایش واقع در کیلو متر ۱۲ جاده آبعلی مراجعه نمایند
۱-۳

محصولات عکاسی آگفاگورت GEVAERT AGFA-GEVAERT
نمایندگی آگفاگورت استخدام مینماید
۱- کارگر ساده ۳ نفر
۲- کارمند دیپلمه مرد ۲ نفر
۳- دفتردار با تجربه زن یکنفر
متقاضیان‌باید دارای برك‌خاتمه خدمت باشند
آدرس -قلهك پشت ساختمان شهرداری - لابراتوار آگفاگورت آقای آبراهامیان

تخلیه‌چاه‌فاضلاب
تخلیه چاه فاضلاب و توالت و سپتیك تانك وفوسپتیك و ساختمان آنها و کانال کشی وحفر چاه با دستگاه موتوری - لوله‌بازکنی
شرکت ایران شوشتر تلفن:
۸۲۹۵۵۶-۸۳۰۷۲۲

رئیس کارگاه راه سازی ونقشه بردار درجه یك
شرکت ماکادام برای راه سازی در منطقه‌کرمان اشخاص فوق رابا حقوق مکفی استخدام مینماید تلفن ۸۳۴۳۹۴ و ۸۲۲۳۲۳ از ساعت ۸ الی۱۴

اگهی‌استخدام مهندس کشاورزی
بانک تعاون کشاورزی ایران برای خدمت در مناطق مختلف کشور بتعدادی مهندس کشاورزی که بیش از ۲۵ سال سن نداشته باشند احتیاج دارد داوطلبان میتوانند بادر دست داشتن اصل و فتوکپی مدرک تحصیلی برگ معافیت‌و یا خاتمه خدمت زیر پرچم بکبرگ رونوشت شناسنامه ویک قطعه عکس تا آخر وقت اداری روز پنجشنبه ۵۴ر۳ر۱۵ باداره کارگزینی بانک واقع در خیابان شمالی پارک شهر مراجعه نمایند.
م‌الف ۳۲۲۹
بانک تعاون کشاورزی ایران

آگهی استخدام
مهندس راه وساختمان و تکنیسین راه سازی
برای امور راه سازی مجاور تهران احتیاج به عده‌ای مهندس راه‌و ساختمان و تکنیسین راه سازی میباشد. از داوطلبان خواهشمند است‌به آدرس جاده قدیم شمیران روبروی بی سیم قصر خیابان امیر ابراهیمی پلاك ۳۳ مراجعه نمائید.

اطلاعیه
دربهای لاکتا
دربهای هلندی لاك زده با دو راهه درب لاکتا دربی است کاملا آماده قسمت عمودی باریك درب البسه درب مجهز بدوراهه از جنس PVC محکم میباشد.
چهارچوب دو طرف لنگه‌های درب‌ازفیبرچوبی درجه یك ساخته شده‌اند قطر فیبر تقریبا ۳ میلیمتر است لنکه درب از شبکه مجهز بشکل تزئین شده و محل قفل درنیم ارتفاع درب‌پیش بینی گردیده است.
قبل از اینکه درب را زیر منگنه‌پرس‌قراردهند فیبر چوبی را از یك قشر از اندود چسبنده‌ای اندود میکنند فیبر اندود شده را از دستگاه می گذرانند تا فیبر صیقلی و مات شود آنوقت درب را زیر پرس مخصوص قرار میدهند بالاخره‌بااین ترتیب یك پرده از لاك روی فیبر را می پوشاند آنوقت این فیبر سخت شده و مانع خط خطی‌شدن فیبر میگردد بالاخره دو راهه هائی که ازجنس سخت محکم ساخته شده را دروسط‌شکافی که قبلا برای این کار پیش بینی شده است نصب می نمایند دربهائی که شیشه دارند روی این شیشه ها از تیغه های آکاژوجلا داده تزئین شده است کارآمد تلفن ۳۱۸۳۱۵ نمایندگی دربهای لاکتا در تهران سفارش قبول مینماید

خانه‌شمارا بخارجیان اجاره‌میدهیم

مؤسسه نیازمندیهای‌خارجیان خانه بخارجیان اجاره‌میدهد
۸۳۰۰۸۱ - ۸۳۰۰۸۲
۸۲۱۸۱۱ - ۸۲۱۷۲۳
۳۶۱ تخت جمشید مقابل سفارت آمریکا

سازمان نیازمندیهای خارجیان خانه‌شمارا اجاره میدهد
۸۲۳۱۵۵
۸۲۸۱۰۶ ۸۲۳۹۲۹

پیشتاز
پیشتاز اجاره به‌خارجیان ۳۱۷۷۴۲

مؤسسه امپایر ۷۷۷۵۰۰
خانه بخارجیان اجاره میدهد
۷۷۸۹۵۵-۷۷۲۲۲۲

آژانس نامبروان
No1 AGENCY
مرکز اجاره بخارجیان
846163-856174

مؤسسه امور خارجیان
مرکزاجاره تخت جمشید جنب بعثا ۵۰۳
۷۵۱۷۸۲-۷۵۲۳۵۸

۲۴ ساعته
سازمان نیازمندیهای بین المللی
اجاره بخارجیان
۷۷۸۷۹۹
۷۷۹۱۱۸

سازمان مسکن پارس
مرکز ۸۵۳۸۵۳
۸۴۸۴۲۴
اجاره ۸۵۷۵۸۵
بخارجیان

شرکت سلحشور
باگروه‌مجتمع‌خونی‌خلیج‌مربع اجاره‌بخارجیان
۶۲۳۶۷۴ و ۶۲۷۴۵۵

مؤسسه خلفو ۷۷۷۷۴۶
خانه‌بخارجیان اجاره‌میدهد
۷۷۸۶۰۰-۷۷۸۵۸۹

۸۲۵۱۲۰- ۸۲۹۷۶۶
سازمان کورش
اجاره منازل بخارجیان

موسسه پارامونت
مرکز اجاره بخارجیان
درکوتاهترین مدت خانه ویلا واپارتمان شمارا اجاره‌میدهد تلفن۱۳ و ۱۲و۸۵۸۰۱۱

اجاره ویلا و آپارتمان‌به خارجیان، دفاتر کار به ایرانیان فوری تلفن:
۸۵۹۹۸۸

منزل شمارا در اسرع وقت بخارجیان اجاره میدهیم تلفن ۶۳۹۸۲۸
آ- ۱۵۳۰۲ ۱-

آژانس بین‌الملل
به خارجیان هر نوع مستغلات شما را اجاره میدهد ۳-۲-۸۳۰۸۴۱

آژانس سی - اند - ار اجاره‌بخارجیان۸۴۹۶۲۵

تهیه مسکن کورش
درکوتاهترین مدت منزل شمارا بخارجیان اجاره میدهیم ۸۴۷۹۸۲ و ۸۵۳۷۳۶

مورد نیاز طبقه اول‌یاویلاجهت اجاره بخارجیان ۸۴۹۶۲۵
آ- ۳۷۶۸ ۱-

شرکت فنی تکو
بدو نفر راننده پایه دو شخصی با تحصیلات ششم ابتدائی و داشتن برك پایان خدمت نیازمند است
خیابان بخارست خیابان دوم پلاك۱۵
تلفن ۶۲۳۴۳۳

نیازمندیهای اطلاعات تلفنی آگهی قبول میکند ۳۱۱۲۲۵-۳۱۱۲۲۴ ۳۱۱۲۳۰-۳۱۱۲۲۹

گروه فنی دلتاکو
نصب شوفاژ لوله کشی
ساختمان تلفن ۹۵۷۹۷۴

اسفالت منازل
در اسرع وقت ۹۲۲۰۷۵
آ- ۲۳۸۱

آکوستیک
فروش نصب سقفهای کاذب
صادکو تلفنهای ۸۱-۷۶۱۲۸۰

سنگ روکار
شرکت دی .اس . آ
آماده نصب داربست و
شستشو و پیچ رول پلاك
نمودن سنگهای ساختمانی
میباشد تلفن ۴۱۳۴۳

تخریب ساختمان و خرید
مصالح کهنه و خاکبرداری -
۵۳۴۱۹۹
۱-۱۰ آ- ۳۹۳۹

دفتر ایزد دوست
رول پلاك سنگهای شمارا
با اصول فنی ومتد جدید
انجام میدهد با تعهد ۵
ساله بیمه میکند .
بلوار الیزابت بعداز کاخ
شمالی خیابان هما فلکه
لادن پلاك ۷ مسئول مهدی
عرب تلفن ۶۵۸۰۶۱

آسفالت
قیرگونی ، آسفالت خیابان، جاده
های محدود محوطه ، بام ،حدول
۵۳۶۲۱۶-۸۹۱۹۶۵

خانه‌شوی
انجام دهنده خدمات
مربوط به نظافت ساختمان
شامل فرش -موکت-
شیشه -موزائیك مکالئوم
و غیره تلفن ۴۸۵۵۴

لوله بازکنی
لوله بازکنی روزولت
شبانه روزی ۴۷۱۴۳

لوله بازکنی ولوله کشی
مقدم ۹۲۵۳۷۴

لوله بازکنی فوری یکساعته
تلفن ۷۶۵۲۴۴

لوله بازکنی
سرویس کولروآبگرمکن
تلفن ۸۲۷۴۰۸
دروازه‌دولت

نخلیه چاه
تخلیه چاه
ولوله بازکنی ۵۳۷۸۱۷
و ۵۳۸۳۲۷ -۵۳۴۴۲۲

موسسه فنی ام .پی
تخلیه چاه فاضلاب
تلفن ۵۴۸۶۲۴

سازمان فنی ۵۵۵
تخلیه چاه
حفر چاه و لوله بازکنی
تلفن ۵۲۶۴۹۸-۵۳۹۴۹۶

لوله بازکنی - لوله کشی
کولر - بنائی و ....

۷۶۰۶۲۷
سازمان فنی جهان

تخلیه چاه
و لوله بازکنی مژگان تا
ده متر مکعب متری ۵۵۰
ریال از ده متر ببالامتر
مکعب ۳۰۰ ریال

۹۵۷۲۷۱

تخلیه چاه
ارزان فوری ۹۳۲۸۷۰

تخلیه چاه
فوری ارزان ۹۵۰۷۷۷

لوله بازکنی تلفن ۶۸۵۹۳۶

لوله بازکنی فوری سعدی
تلفن ۳۵۵۴۷۲

تخلیه چاه
ولوله بازکنی
تلفن : ۵۳۲۵۵۰

تخلیه چاه
ولوله بازکنی
تلفن : ۵۳۱۷۰۵

تخلیه چاه
فوری ارزان ۹۲۳۳۵۹

تخلیه چاه
ولوله بازکنی ۵۴۸۱۶۸

تخلیه ولاروبی
تاکف چاه و لوله بازکنی
تلفن ۵۳۸۷۱۵

تخلیه چاه
باموتورهای مکوشناور
۶۶۹۸۶۵
۹۵۰۷۷۷
۱-۵ ۱- ۴۰۱۰

تخلیه چاه
لوله بازکنی ولاروبی
تلفن ۵۳۷۸۸۵

تخلیه چاه ، لوله بازکنی
دروازه‌دولت ۸۲۲۲۸۶

تخلیه چاه
ولوله بازکنی
تلفن : ۵۳۷۱۸۳

تخلیه چاه
۵۲۳۴۸۴

آگهیهای متفرقه
بطور نقد و اقساط
مهندسین و مقاطعه کاران
عزیز با یك تلفن خود را
در این موسسه در مقابل
حوادث بیمه فرمائید
خیابان شهناز . روبروی
خیابان اردیبهشت -
ساختمان رضائی تلفن
۳۰۱۲۸۷

بیمه
موسسه بیمه حمیدی
آماده انجام کلیه امور
بیمه‌ائی شما بطور نقدو
اقساط با یك تلفن می
باشد
خیابان شهناز . روبروی
خیابان اردیبهشت -
ساختمان رضائی تلفن
۳۰۱۲۸۷

کرکره چوبی
میشلر MISCHLER
سرما ، گرما و نور از کرکره چوبی میشلر
عبور نمیکند
پارکت BW
نمایشگاه : شاهرضا کوچه فتوحی
۸۲۹۳۹۰-۸۲۴۳۰۷
۸۲۴۸۷۰-۸۲۹۵۹۶

دندانپزشکان گرامی
لابراتوار دندانسازی وسرامیك
اروین با تخفیف سفارش می
پذیرد جاده قدیم شمیران
تلفن ۷۶۰۱۷۷

زیباترین سك
نژاد « پکین وا» بفروش
میرسد ۸۷۷۲۱۲

گاز
بوتان
گاز
BUTANE
بوتان
قبول سفارشات گاز از ۵ صبح تا ۱۰ شب
باشماره‌های ۵۹-۹۵۳۰۵۱
صدورکارت اشتراك ۳۱۳۱۶۳
سرویس وتعمیرات ۲-۳۱۳۱۶۱
دفترمرکزی وفروش ۱۵-۳۰۴۷۱۱
شکایات گازرسانی ۹۶۳۰۶۰
بوتان

گمشده
چهاربرگ بشماره های ۱۰۵۳۷
و ۱۰۵۳۸ و ۱۰۵۳۹ و ۱۰۵۴۰
از حساب جاری شماره ۱۴۲۵۷
بانك پارس شعبه سعدی بنام
اینجانب ابراهیم جلیلی مفقود
شده از درجه اعتبار ساقط
است .

چك سپه شعبه بوعلی شماره
۸۵۱۹۲۰ بمبلغ ۱۰۰۰۰۰ ریال
بتاریخ ۲۰ر۲ر۵۴ از حساب
جاری ۱۶۷۷۹ و دو برگچك
بازرگانی شعبه جدا بشماره
۸۵۷۲۵۰ بمبلغ ۱۸۵۰۰۰ ریال
۱۵ر۱۲ر۵۳ و چك شماره -
۸۵۷۲۴۸ بمبلغ ۳۵۰۰۰ ریال از
جاری شماره ۸۶۹ بتاریخ -
۵ر۲ر۵۴ وسفته شماره ۵۰۲۰۵۴
بمبلغ ۹۵۰۰۰ ریال بتاریخ -
۵ر۲ر۱۳۵۴ بنام یحیی ناصح
مفقود گردیده واز درجه اعتبار
ساقط است ازیابنده مخواهشمند
است به تلفن ۵۳۸۱۴۸ اطلاع
داده ومژدگانی دریافت نماید.

آگهی فقدان پروانه مالکیت
خودرو
کارت مالکیت موتورسیکلت
شماره (۷۴۲۸) تهران بنام
مسعود شادرو مفقود گشته واز
درجه اعتبار ساقط میباشد .

توجه توجه
بما کمك کنید و
مژدگانی دریافت
نمائید
یك کیف دستی که محتوی
آن اسناد و مدارك بسیار
مهم بود در امتداد خیابان
شاهرضا مفقود گردیده از
یابنده تقاضا میشود به
خیابان سپه پاساژ باستان
شرکت ابزارچیان مراجعه
یا به تلفن ۳۰۲۲۹۵ -
اطلاع دهند .

اطلاعیه
قابل توجه پیمانکاران ساختمان
درب های آماده خارجی بمقدار زیاد ازخارج وارد
و برای فروش آماده میباشد تلفنهای ۴۴۱۴۷ و
۴۵۳۰۹

آگهی ثبت نام امتحانات
زبان اعزام دانشجو بخارج

الف : شرایط نامنویسی :

۱- داوطلبان می توانند با رعایت مقررات زیر برای شرکت در امتحان زبان اعزام دانشجو بخارج که درساعت ۹ صبح روزجمعه سیزدهم تیر ماه ۱۳۵۴ انجام خواهد یافت از طریق مکاتبه ثبت نام نمایند .
۲- داوطلبان باید مدارك زیر را تهیه نموده و به پیوست درخواست نامه که نمونه آن ذیلا درج گردیده است باخط خود وباپست سفارشی به سازمان امور دانشجویان کشور واقع در خیابان کریم خان زند روبروی شرکت تعاونی مصرف کارکنان وزارت تعاون و امور روستاها (روی پاکت نوشته شود قسمت ثبت نام) ارسال دارند.
۳- درخواست نامنویسی بایستی ازتاریخ درج این آگهی تا آخر وقت اداری روزدوشنبه ۱۹ خرداد ماه ۱۳۵۴ به پست تحویل داده شود.
۴- داشتن برك پایان خدمت زیر پرچم یا معافیت دائم برای آقایان لیسانسیه و ببالا
۵- خانم های دیپلمه و لیسانسیه که ترك تحصیل نداشته باشند بدون شرط سنی می توانند ثبت نام کنند و همچنین دارندگان معافی از سازمان خدمات اجتماعی زنان می توانند نامنویسی نمایند .
۶- آقایان داوطلبان دیپلمه کامل دبیرستانی وفارغ التحصیل هنرستان های سالهای قبل در صورتی از آنها نامنویسی خواهد شد که تاریخ تولد آنها ۱۳۳۵ و ببالا باشد (متولدین سال ۱۳۳۵ نیز می توانند نام نویسی کنند.)
۷- داوطلبان مشمول پسر که در شهریور ماه ۱۳۵۳ موفق باخذ دیپلم دبیرستان و یا هنرستان شده‌اند بدون در نظر گرفتن تاریخ تولد (بشرطی که دارای دفترچه آماده بخدمت مدت‌دار و بدون غیبت بوده و قبلا نیز ثبت نام نموده باشند) می توانند نام‌نویسی کنند. این قبیل داوطلبان پس از موفقیت در این امتحان بشرط ارائه پذیرش معتبر می‌توانند تا تاریخ مندرج در دفترچه آماده بخدمت از کشور خارج گردند و بقیه بایستی طبق اعلام اداره وظیفه عمومی بموقع بخدمت اعزام گردند.
۸- دانش آموزانی که در خرداد ماه یا شهریور ماه سال ۱۳۵۴ موفق باخذ دیپلم دبیرستان یا هنرستان خواهند شد بدون شرط سنی می توانند نام‌نویسی نمایند.

ب : مدارك لازم برای نامنویسی:

۱- دو قطعه عکس جدید ۴×۳ برقی که مشخصات داوطلب در پشت آنها نوشته شده باشد .
۲- یك برك فتوکپی صفحه اول شناسنامه یا یك برك رونوشت شناسنامه .
۳- یك برك فیش بانکی بمبلغ پانصدریال بابت حق نام‌نویسی که بایستی به حساب ۸۸۸ بانك مرکزی حواله شده باشد پرداخت گردد.

توجه

(داوطلبانی که دارای شرایط مندرج دراین آگهی نمیباشند ازارسال مدارك نام نویسی خود داری نمایند زیرا چنانچه موفق بگذراندن امتحان زبان باشند قبولی آنان اعتبار نخواهد داشت و مبلغی که برای شرکت در امتحان زبان دریافت میشود بهیچوجه مسترد نخواهدشد).

تقاضانامه

اینجانب نام ( )
نام خانوادگی ( )
فرزند دارنده شناسنامه شماره صادره از متولد سال که :
(دیپلم خود را از دبیرستان -هنرستان) درخرداد- شهریور ماه
سال اخذ نموده‌ام) (دارنده لیسانس از دانشکده رشته
در سال ( ) می باشم .
دانش آموز کلاس ششم دبیرستان می باشم با ارسال مدارك زیر :
۱- عکس دو قطعه ۲- فیش بانکی شماره بمبلغ ۵۰۰ ریال
۳- فتوکپی صفحه اول شناسنامه یك برك.
تقاضا دارم نام اینجانب را جهت شرکت در امتحان زبان فرانسه ☐ انگلیسی ☐ آلمانی ☐
ثبت نام فرمائید .
نشانی : شهر خیابان کوچه پلاك تلفن : امضاء
خیلی مهم :
۱- داوطلب بایستی با علامت ☒ تعیین نماید چه زبانی امتحان خواهد داد .
۲- در تقاضانامه نام و نام خانوادگی خود را بطور کامل و در خانه های مربوط با حروف مجزا بنویسند .

ج- یادآوری
۱- داوطلبان دیپلم دبیرستانها وهنرستان ها که دارای برك معافیت موقت پزشکی و یا معافیت موقت کفالت باشند بشرطی میتوانند نام نویسی کنند که اعتبار اوراق معافیت آنان منقضی نشده باشد . این نوع داوطلبان بایستی یك برك فتوکپی معافی خود را ضمیمه تقاضانامه ارسال دارند .
۲- آقایان لیسانسیه ها و دیپلمه دبیرستان ها و هنرستانها که خدمت وظیفه را انجام داده‌اند یا معافیت دائم دارند بایستی یك برك فتوکپی از آن را ضمیمه تقاضانامه ارسال دارند.
۳- محل توزیع کارت ورود به جلسه امتحان بعدا در همین روزنامه باطلاع داوطلبان خواهد رسید و محل برگزاری امتحانات در موقع توزیع کارت آگهی خواهد شد .
۴- فقط امتحان از زبانهای فرانسه ، انگلیسی و آلمانی بعمل خواهد آمد .
۵- اداره کل امور دانشجویان خارج درمورد گرفتن پذیرش برای کسانیکه درامتحانات اعزام دانشجو پذیرفته شوند کمك وراهنمائی خواهد کرد .
داوطلبانی که یك بار در امتحانات اعزام پذیرفته می شوند نیازی به امتحان مجدد از نظر سازمان امور دانشجویان کشور ندارند .

سازمان امور دانشجویان کشور
وزارت علوم و آموزش عالی

م الف ۳۲۲۸

شرکت جیوه
افراد ذیل را استخدام مینماید:
۱- شوفاژکار با سابقه کار دو نفر
۲- جوشکار کاربیت که حداقل دو سال سابقه کار در امور تاسیساتی داشته باشد دو نفر
۳- کارگر لوله کش دو نفر
۴- کارگر ساده سه نفر
متقاضیان میتوانند همه روزه به خیابان نادرشاه چهار راه تخت‌طاوس نبش خیابان ۲۱ طبقه‌سوم شرکت جیوه مراجعه فرمایند . ۱-۲

کلاسهای فشرده انگلیسی
MISS-KILVERT
درانگلستان
از تاریخ ۲۰ مرداد تا ۱۵ شهریور اسم‌نویسی تا ۳۰ خرداد ادامه دارد برای کسب اطلاع باتلفن ۸۳۶۱۶۵ از ساعت ۸ صبح تا ۸ شب تماس بگیرند

شرکت سهامی کارخانجات صنعتی ایران ناسیونال

برای سازمانها و ادارات قسمت فنی ، مالی، اداری ، خدمات کمپیوتری ، کارگزینی ،بهداشتی و ایمنی و کنترل مرغوبیت و خدمات سکرتری خود نیاز به متخصصانی ایرانی که فورا آماده کار باشند دارد .امکان تطبیق ذوق داوطلب با شغل مورد نظر موجود است
در قسمت اداری و در بخش خدمات سکرتری داوطلب باید به زبان انگلیسی تسلط کامل داشته باشد حقوق براساس ضوابط تجربه و تحصیل و لیاقت تعیین خواهد شد .
داوطلبان میتوانند همه روزه به استثنای روزهای تعطیل از ساعت ۸ تا ۱۱ و ۱۳ تا ۱۵ به اداره استخدام شرکت واقع در کیلومتر ۱۸ جاده مخصوص کرج مراجعه فرمایند و یا با تلفن ۴۵۷۳۷ برای مصاحبه وقت قبلی بگیرند.

سازمان تولید
۱- مهندسی صنعتی ، رئیس بخش ، سرپرست و مهندسانی برای قسمتهای مختلف
۲- مهندسی مکانیك ، سرپرستی قسمت ابزار و مهندسی ابزار
۳- مهندسی تولید ،سرپرست خط تولید در مراحل مختلف
۴- نقشه کشی ، نقشه کش برای قسمت های ساختمانی ، برقی و مکانیکی

بخش خدمات کامپیوتری
۱- طرح و اجرای سیستم ها - سرپرست فعالیت های تولیدی ، مالی و اداری
۲- ترتیب اطلاعات *(Data Processing)* سرپرست
۳- برنامه ریزی برنامه ریز *Cobol*
۴- سیستم هاوروش ها- آنالیست در قسمت توسعه و اجرا

سازمان اداری
۱- اداره کارگزینی درقسمت برنامه‌های کارکنان، رئیس برای قسمتهای رستوران ها ورزشگاه و خدمات اجتماعی و خانه سازی و انبار ها
۲- سرپرست برای رسیدگی و تماس باکارمندان خارجی شرکت.
۳- مهندس خدمات ایمنی درخطوط تولید
۴- پرستار مرد برای کارگاهها
۵- سرپرست برنامه های حقوق و دستمزد ها
۶- سرپرست برنامه های مزایا
۷- سرپرست انتخاب کارکنان جدید

بخش کنترل مرغوبیت
۱- سرپرست قسمت اجراو کنترل

بخش خدمات سکرتری
۱- سکرتر فارسی و انگلیسی
۲- ماشین نویس فارسی وانگلیسی

کسانیکه ازطریق مکاتبه مجبورند تماس بگیرند نامه و مدارك خود را به اداره کارگزینی ایران ناسیونال صندوق پستی ۲۷۷۷ تهران ارسال فرمایند

والاحضرت شاهدخت اشرف پهلوی درپایتخت کره شمالی ازراه حل مسائل پیچیده جهان امروز سخن گفتند

زنان ، حداقل پنجاه درصد نیروی بالقوه کار را تشکیل میدهند و از مشارکت آنان ، در پیشرفت یك ملت ، نمیتوان چشم پوشید .

برای آنکه زنان ازقید فراموشی و عدم فعالیت آزاد شوند، مردهانیز باید خودرا بهمان اندازه ، در این امر موظف وسهیم بدانند .

طرزتفکر و رسوم ابتدایی را باید دگرگون ساخت

والاحضرت شاهدخت اشرف پهلوی

پیونك‌یانك ـ همسر رئیس جمهوری دمکراتیك خلق کره ،در اجتماع چند هزار نفری اعضای اتحادیه زنان این کشور ، فعالیت های والاحضرت شاهدخت اشرف پهلوی را در رهبری زنان ایران و همچنین نقش موثر معظم‌لها را در دفاع از حقوق‌زن در سطح بین‌المللی ، ستود .

خانم کیم‌ایل‌سونك همسررئیس‌جمهوری از اینکه در نتیجه مسافرت والاحضرت‌میان جامعه زنان دو کشور ایران و جمهوری‌خلق کره ، رابطه دوستانه‌یی آمیخته با حسن تفاهم ایجاد شده است ،اظهار خوشوقتی کرد .

والاحضرت شاهدخت اشرف پهلوی‌که هم‌اکنون بطور رسمی از جمهوری‌دمکراتیك خلق کره بازدید می کنند ، دیروز درمرکز اتحادیه زنان جمهوری دموکراتیك خلق‌کره حضور یافتند و از سوی همسر ریاست جمهوری خلق کره و هزاران تن ازبانوان عالیرتبه «پیونك‌یانك» مورد استقبال قرار گرفتند .

والاحضرت در این مجمع بیانات مهمی ایراد کردند که متن آن درین‌جا بنظر خوانندگان گرامی میرسد .

نقش زن در اجتماع

بعنوان رئیس سازمان زنان ایران ، برای من موجب‌خوشوقتی بسیار است‌که اتحادیه زنان‌کره را مخاطب قرار دهم . گرچه تا امروز ، این فرصت رانداشته‌ام که از نزدیك با اتحادیه شما آشناشوم،لیکن توانسته‌ام دورادور، فعالیت و کوشش‌های شمادرجهت اعتلای مقام زنان کره تحت‌رهبری فعالانه و مترقیانه پرزیدنت‌کیم ایل‌سونك وخانم کیم سونك‌ئی را دنبال کنم.

در دنیائی که هنوز سنت‌ها و طرزتلقی هامانع برخورداری زنان از برابری با مردان و مشارکت آنان در تلاش های مربوط به توسعه میباشد برای همه ماضروری است که‌روحیه مبارزه‌جویانه و خستگی‌ناپذیر خانم کونك بونك سوك ، بنیانگزار فقید نهضت آزادی اجتماعی زنان کره‌و موسس نخستین انجمن زنان‌این‌کشور رابخاطر داشته باشیم.

از آغاز این قرن ،بهنگامی‌که زنان، متوجه نقش خوددراجتماع گردیدند وکوشیدند که اظهار وجود نمایند وحق خودرا مطالعه کنند، ما شاهد تغییرات قابل ملاحظه‌ای در قوانین بسیاری ز ملت‌ها بوده‌ایم اما بدبختانه به اثبات رسیده است که تغییر قوانین وضع شده خیلی آسانتر از تغییر آداب‌و رسوم ریشه‌دار است .برای حل مسائل فوق‌العاده پیچیده‌ای که‌دنیای امروز با آن روبرواست یك تغییر اصولی در این طرز تفکر و رسوم بدوی مورد احتیاج است.

تبعیض جنسی

همچنانکه از شعار سال بین‌المللی زن که :«برابری ، توسعه ، صلح» است برمیاید، مسئله وضع زن در عصر ما ، تنها ناشی از نظام اجتماعی‌است بلکه اثرات بسیار عمیقی نیز در زمینه اقتصادی دارد. بنابراین موضوع تبعیض جنسی و مسائل ویژه مربوط به زنان نباید فقط در متن حقوق بشرباشد بلکه‌باید در مورد توسعه اقتصادی نیز ملحوظ گردد .

فی‌الواقع زنان در گذشته طبق روش معینی از کوشش‌هائی که برای بوجود آوردن یك جامعه قابل قبول‌و هماهنك بعمل میامد کنار گذاشته شدند و فقط دراین اواخر بود که مسئولان امور متوجه اهمیت اساسی نقشی که زنان باید در تلاشهای مربوط‌به توسعه ایفا کنند گردیدند.

درکشور هائی‌که بسرعت روبه توسعه میروند ، امر صنعتی‌شدن باچنان شتابی پیشرفت میکند‌که کمبود نیروی انسانی ماهر به صورت بزرگترین‌نقص‌آن‌درآمده است. زنان حداقل پنجاه درصد نیروی بالقوه کار را تشکیل می دهند و از مشارکت آنان در پیشرفت یك ملت نمی توان صرفنظر کرد.

اپرا در تئاتر بزرك شهر

والاحضرت شاهدخت اشرف پهلوی در سومین روز اقامتشان در پیونك یانك درحالی که خانم کیم ایل سونك همسر حضرت رئیس جمهوری دمکراتیك خلق کره ایشان را همراهی میکردند ـ ازیك برنامه اپرا که در تئاتر بزرك شهر ، بافتخار والاحضرت‌ترتیب یافته‌بود دیدن کردند . والاحضرت پس از پایان این برنامه هنرمندان را مورد تفقد قراردادند والاحضرت شاهدخت اشرف پهلوی همچنین از یك مرکز هنری واستودیوی فیلمبرداری در پیونك یانك بازدید کردند . درجریان این بازدید نایب‌رئیس جمهوری دمکراتیك خلق کره والاحضرت را همراهی میکرد .

همانطور که پرزیدنت کیم‌ایل سونك بدرستی خاطرنشان‌ساختند حل مسئله زنان در جامعه برای پیشرفت ملت اهمیت دارد وفقط بابسیج این نیروی بالقوه‌عظیمی که زنان تشکیل میدهند امکان موفقیت در تلاشهای مربوط به توسعه وجود دارد.

بالنتیجه ، آنچه که همه‌دولت ها بالاخص دولت های ممالك در حال توسعه باید مورد توجه‌قرار دهند اینست که‌تنها راه‌مشارکت ثمربخش زنان در رفاه جامعه تامین فرصت های برابر درزمینه آموزش وتعلیمات حرفه‌ای برای آنان است . ازجمعیت زنان یك کشور که‌فاقد سوادو صلاحیت باشند ، نمیتوان انتظارداشت که بخاطر نیل به سطح زندگی‌بالاتر تلاش کنند.

دراین زمینه با خوشوقتی به فعالیت های جاری سازمان زنان ایران اشاره می کنم. علاوه بر برنامه های عادی تنظیم خانواده وخدمات مراکز رفاه و مشاوره قانونی که‌این سازمان برای‌زنان تامین میکند اخیرا یك برنامه آزمایشی پیکار بابیسوادی برای زنان مناطق روستائی را بمرحله اجرا درآورده‌است . درایران‌هم اکنون برنامه های رسمی پیکار بابیسوادی انجام میشود لیکن سازمان زنان ایران این‌ضرورت را احساس کرد‌که موجبات‌کسب مهارتهای فنی اساسی برای‌زنان روستانشین راکه‌درزندگی‌روزمره آنان مفید خواهد بودفراهم‌سازد.

برابری کامل

گرچه این برنامه فقط‌بعنوان یك‌آزمایش‌در یك‌منطقه روستائی اجرا شده ، نتایج بسیارمطلوب و دلگرم کننده‌ای ببار آورده و ما شاهد و ناظر بوده‌ایم که چگونه طی مدت یکسال نه تنها وضع زنان منطقه بلکه همچنین شرایط زیست تمامی این جامعه روستائی بهبود یافته است.

فعالیت‌های سازمان زنان‌ایران خود حاکی از اهمیتی است که کشورهای مابه وضع زنان در اجتماعی که‌در حال تحول‌سریع است میدهند . اما گام برداشتن بسوی هدف برابری کامل بین مردان و زنان نباید منحصرا به عنوان وظیفه اساسی زنها تلقی شود. برای آنکه زنان از قید فراموشی وعدم فعالیت آزاد شوند مرد ها نیز باید خود را بهمان اندازه در این امر موظف وسهیم بدانند.

فقط از طریق همکاری درراه انجام این‌وظیفه است‌که مردان‌و زنان خواهندآموخت‌که‌درکوشش های مربوط به توسعه به‌نحوی موفقیت‌آمیز باهم کار کنند.

آگهی استخدام رسمی

سازمان دفاع غیر نظامی کشور برابر قانون استخدام کشوری عده‌ای راازطریق امتحان و مسابقه بشرح زیر استخدام میکند

ردیف	عنوان طبقه شغلی	شرائط احراز	تعداد موردنیاز	محل جغرافیائی	گروه‌قطعی
۱	پزشک دو (۲)	دارابودن دانشنامه دکترا در رشته پزشکی و گذراندن دوره تخصصی دوساله	۱	تهران یک نفر	۹
۲	پزشک یک	دارابودن دانشنامه دکترا در رشته پزشکی	۱۳	تهران سه نفر ـ رضائیه ـ تبریز ـ سنندج ـ کرمانشاه ـ اهواز ـ بندرعباس ـ شیراز ـ اصفهان ـ بوشهر ـ مشهد هرکدام ۱ نفر	۸
۳	کارشناس ترافیک یک	دارابودن دانشنامه لیسانس راه و ساختمان و طی دوره کارآموزی	۱	تهران یک نفر	۷
٤	مهندس راه و ساختمان یک	دارابودن دانشنامه لیسانس راه و ساختمان	۳	تهران سه نفر	۷
٥	مهندس تاسیسات یک	دارابودن دانشنامه لیسانس تاسیسات یا برق یا مکانیک	٤	تهران چهار نفر	۷
٦	مربی امور آموزشی یک	دارابودن دانشنامه لیسانس در یکی از رشته‌های فیزیک ـ شیمی ـ خاک برق مکانیک	۱٥	تهران هفت نفر ـ رضائیه ـ تبریز ـ سنندج ـ کرمانشاه ـ اهواز ـ بندرعباس ـ اصفهان ـ بوشهر هرکدام یک‌نفر	۷
۷	مترجم سه	دارابودن دانشنامه فوق لیسانس در رشته زبان انگلیسی و زبان فرانسه	۲	تهران دو نفر	۷
۸	کارشناس امور اداری یک	دارابودن دانشنامه‌لیسانس‌در یکی ازرشته‌های علوم‌اداری ـ بازرگانی ـ حقوق ـ علوم‌اجتماعی وطی دوره کارآموزی	۱	تهران یک نفر	۷
۹	کارشناس ارتباط و مخابرات یک	دارابودن دانشنامه لیسانس الکترونیک یا ارتباط مخابرات و طی دوره آموزشی	۱	تهران یک نفر	۷
۱۰	کارشناس امور معادن یک	دارابودن دانشنامه لیسانس در یکی از رشته‌های معدن ـ زمین‌شناسی و طی دوره کارآموزی لازم	۱	تهران یک نفر	۷
۱۱	بازرس امور ایمنی و مسائل شهری یک	دارابودن دانشنامه لیسانس در یکی ازرشته‌های علوم‌اجتماعی ـ علوم اداری یا اقتصاد	۳	تهران سه نفر	۷
۱۲	بازرس یک	دارابودن دانشنامه‌لیسانس‌و چهارسال سابقه خدمت در مشاغل مختلف برحسب نوع بازرسی .	۱	تهران یک نفر	۷
۱۳	کارگزین چهار	دارابودن دانشنامه لیسانس در رشته علوم‌اداری ـ مدیریت ـ بازرگانی ـ یایکی از رشته‌های علوم اجتماعی و طی دوره کارآموزی	۱۳	تبریز ـ سنندج ـ کرمانشاه ـ بندرعباس ـ بوشهر ـ مشهد ـ کرمان ـ سیستان ـ لرستان ـ مازندران ـ گیلان ـ همدان ـ اهواز هرکدام یک‌نفر	۷
۱٤	ماشین‌نویس دو (۲)	دارابودن مدرک تحصیلی دیپلم کامل متوسطه و گواهی‌نامه ماشین‌نویسی فارسی	۱٤	تهران پنج‌نفر ـ اصفهان ـ بوشهر ـ مشهد ـ کرمان ـ سیستان ـ لرستان ـ مازندران ـ گیلان ـ همدان ـ هرکدام یک‌نفر	٤
۱٥	بایگان سه	دارابودن مدرک دیپلم کامل متوسطه و طی کلاس بایگانی	۱	تهران یک نفر	٤
۱٦	متصدی‌نجات دو (۲)	دارابودن مدرک تحصیلی دیپلم کامل متوسطه و طی دوره‌کارآموزی در زمینه مربوط	۱۷	تهران سه نفر ـ اصفهان ـ کرمان ـ سیستان ـ لرستان ـ مازندران ـ گیلان ـ همدان هرکدام دونفر	٤
۱۷	متصدی امور خبری یک	دارابودن مدرک تحصیلی کامل متوسطه	۱	تهران یک نفر	٤
۱۸	متصدی امور دفتری دو (۲)	دارابودن مدرک تحصیلی دیپلم کامل متوسطه و طی دوره‌کارآموزی در زمینه مربوط	۱	تهران یک نفر	٤
۱۹	تکنیسین ارتباط و مخابرات یک	دارابودن مدرک تحصیلی دیپلم کامل‌متوسطه در رشته‌ریاضی ـ الکترونیک ـ برق ـ طبیعی ـ ارتباط مخابرات یا پست و تلگراف	۲۹	گیلان ـ همدان ـ کرمان ـ سیستان ـ لرستان ـ مازندران هرکدام سه‌نفر ـ شیراز ـ مشهد ـ بوشهر ـ بندرعباس هرکدام دونفر اصفهان ـ تبریز ـ رضائیه هرکدام یک‌نفر	٤
۲۰	حسابدار یک (۱)	دارابودن مدرک تحصیلی دیپلم کامل متوسطه و طی دوره مقدماتی و موفقیت درآن	۹	سنندج ـ بوشهر ـ کرمان ـ سیستان ـ لرستان ـ مازندران ـ گیلان ـ همدان ـ تهران هرکدام یک‌نفر	٤
۲۱	تکنیسین آتشنشانی یک (۱)	دارابودن مدرک تحصیلی دیپلم کامل متوسطه در یکی ازرشته‌های ریاضی و طبیعی و فنی	۱٥	شیراز ـ سنندج ـ بوشهر ـ هرکدام یکنفر کرمان ـ سیستان ـ لرستان ـ مازندران ـ گیلان ـ همدان هرکدام دو نفر	٤
۲۲	متصدی امور آموزشی یک (۱)	دارابودن مدرک تحصیلی سیکل اول متوسطه و طی دوره‌کارآموزی	۳	تهران سه نفر	٤
۲۳	بایگان دو (۲)	دارابودن مدرک تحصیلی سیکل‌اول‌متوسطه و طی دوره‌بایگانی	٦	کرمان ـ سیستان ـ لرستان ـ مازندران ـ گیلان ـ همدان ـ هرکدام یک‌نفر	۳
۲٤	متصدی نجات یک (۱)	دارابودن مدرک تحصیلی سیکل اول متوسطه و طی دوره‌کارآموزی	٦	تهران شش نفر	۳
۲٥	انباردار دو (۲)	دارابودن مدرک تحصیلی سیکل اول متوسطه و طی کلاس انبارداری	۷	کرمانشاه ـ کرمان ـ سیستان ـ لرستان ـ مازندران ـ گیلان ـ همدان هرکدام یک‌نفر	۳
۲٦	کارپرداز یک (۱)	دارابودن مدرک تحصیلی سیکل اول متوسطه و طی دوره کارآموزی در زمینه مربوط	۱٥	تبریز ـ سنندج ـ کرمانشاه ـ اهواز ـ بندرعباس ـ شیراز ـ اصفهان ـ بوشهر ـ مشهد ـ کرمان ـ سیستان ـ لرستان ـ مازندران ـ گیلان ـ همدان هرکدام یک‌نفر	۳
۲۷	جمعدار جنسی یک (۱)	دارابودن مدرک تحصیلی سیکل اول متوسطه و طی دوره کارآموزی در زمینه مربوط	۱٤	رضائیه ـ کرمانشاه ـ اهواز ـ بندرعباس ـ شیراز ـ اصفهان ـ بوشهر ـ مشهد ـ کرمان ـ سیستان ـ لرستان ـ مازندران ـ گیلان ـ همدان هرکدام یک‌نفر	۳
۲۸	سرویس‌کار یک	دارابودن مدرک تحصیلی پایان دوره ابتدائی و آشنائی لازم به فن سرویسکاری	۱	تهران یک نفر	۱
۲۹	پیشخدمت یک	دارابودن مدرک تحصیلی پایان دوره ابتدائی	۲	تهران دو نفر	۱
۳۰	آشپز یک	دارابودن مدرک تحصیلی پایان دوره ابتدائی	۱	تهران یک نفر	۱
۳۱	کمک راننده	دارابودن مدرک تحصیلی پایان دوره ابتدائی	۸	تهران هشت نفر	۱

داوطلبان واجد شرائط میتوانند برك درخواست ذیل این آگهی را تکمیل‌و با دو قطعه از آخرین عکس ٤×۳ خود و رسید بانکی مبنی برپرداخت مبلغ ٤۰۰ ریال برای ردیفهای ۱ تا ۱٤ و مبلغ ۳٥۰ ریال برای ردیفهای ۱٤ تا ۲۷ ومبلغ ۱٥۰ ریال برای بقیه مشاغل دریکی‌ازشعب بانك‌ملی‌ایران‌بحساب ۹۸۰ خزانه‌نزد بانك‌مرکزی‌ایران بعنوان حساب حق ثبت نام داوطلبان استخدام حداکثر تا ۱۰ روز بعدازانتشاراین‌آگهی‌باپست‌سفارشی به‌نشانی‌تهران بلوار الیزابت دوم ساختمان شماره ٦۹ سازمان دفاع غیرنظامی کشور مدیریت کل امور اداری (کمیته استخدام) ارسال‌دارند بمدارکی‌که فاقد رسید بانکی و یابعداز مهلت مقرره تحویل پست داده شود ترتیب اثر داده نخواهد شد (وجه مذکور بهیچوجه مسترد نمی گردد) کارت ورود بجلسه‌امتحان‌داوطلبان‌درتاریخ۲۷ر۳ر٥٤ ساعت ۱۳ درمحل سازمان‌دفاع غیرنظامی کشور تحویل خواهد شد تاریخ و محل برگزاری امتحان در پروانه مذکور درج خواهد شد .

برگ درخواست شغل ازسازمان دفاع غیر نظامی کشور

نام خانوادگی — نام — نام پدر — شماره شناسنامه — محل صدور — تاریخ تولد — محل تولد

شغل‌مورد درخواست (فقط یك شغل) — محل جغرافیائی‌خدمت (فقط یك محل) — مدرك ورشته تحصیلی

شانی متقاضی : شهر — خیابان — کوچه — کوی — شماره پلاك — تلفن — امضاء داوطلب

دیپلم کامل متوسطه

شرکت مخابرات ایران به آگاهی عموم میرساند

تخفیف نرخ تلفن بین المللی

باتوجه به امکانات جدیدی که برای مکالمه با خارج از کشور در اختیار شرکت مخابرات ایران قرار گرفته و بابسیاری از کشورهای جهان بوسیله مدارهای ماهواره های مخابراتی ارتباط تازه برقرار گردیده ازتاریخ اول خرداد ۱۳۵۴ درنرخهای تلفن بین المللی تغییراتی به نفع مکالمه کنندگان بعمل آمده (درحدود ۳۳ درصد تخفیف داده شده است) نرخهای جدید عموما بصورت یکنواخت شده و بشرح زیر اعلام میشود :

نرخ مکالمه باکلیه کشور های اروپائی برای سه دقیقه و کسر سه دقیقه ۶۰۰ ریال وهردقیقه اضافی ۲۰۰ ریال است . (این مبلغ در گذشته ۹۰۰ ریال وهردقیقه اضافی ۳۰۰ ریال بوده است) .

نرخ مکالمه باایالات متحده امریکای شمالی برای سه دقیقه و کسرآن ۶۹۰ ریال و برای سایر کشورهای آمریکا و آمریکای جنوبی واسترالیا ۱۲۳۰ ریال می باشد

مکالمه باکشور های آسیایی برای سه دقیقه و کسرسه دقیقه از ۲۱۰ ریال تا ۱۲۳۰ ریال تعیین شده است .

نرخ مکالمه باکشور های افریقائی نیز برای سه دقیقه و کسر آن از ۵۴۰ ریال تا ۱۲۳۰ ریال است .

چنانچه درآینده مدارهای مستقیم مکالماتی بین ایران و تعدادی ازکشور های جهان دایر شود ونیازبه ترانزیت از طریق کشور دیگر ثالث نباشد بموقع درنرخهای مربوطه تخفیف لازم خواهد شد .

بامراجعه باداره تلفن خارجه درمیدان سپه تهران وادارات مخابرات درمراکز استانها وشهرستانها نرخ مکالمه باهریك از نقاط جهان ـ که مورد نیازباشد دراختیار گذارده خواهد شد

م الف ۳۵۹۷ آ ـ ۱۵۴۳۳

اطلاعیه شرکت برق منطقه ای اصفهان

چون در نظر است عملیات احداث خط ۶۳ کیلوولت هوائی برق از سد شاه عباس کبیر تاشهر کرد بشرح نشانداده شده در نقشه ذیل آغاز گردد بدین وسیله در اجرای ماده ۱۱ تصویب نامه شماره ۲۹۰۵۲ هیئت محترم وزیران مراتب بمنظور اطلاع صاحبان اراضی واملاك واقع در مسیر خط مورد نظر وبالاخص جلب توجه آنان باجرای مفاد مواد ۱۶، ۱۸، ۱۹ قانون سامان برق ایران اعلام میگردد .

بدیهیست صاحبان اینگونه اراضی واملاك میتوانند جهت کسب اطلاعات بیشتر باداره مهندسی این شرکت واقع در ساختمان اداره مرکزی خیابان هزار جریب مراجعه فرمایند .

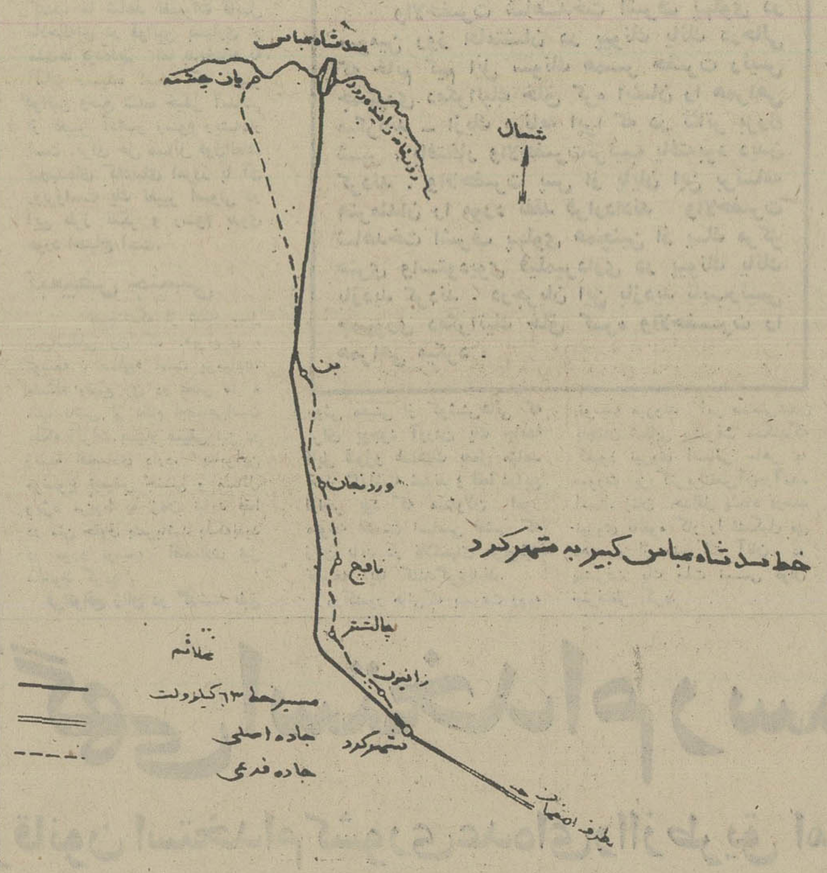

آگهی مناقصه شماره ۵۴ر۴۹

راه آهن دولتی ایران سه قلم ۱۶۳۵۰ جفت دستکش مختلف مورد نیاز را بر طبق مشخصات و شرایط مربوطه از طریق مناقصه تحویل تهران انبار مرکزی مشترك المصرف خریداری مینماید.

داوطلبان شرکت در مناقصه میتوانند در ساعت اداری جهت دریافت اسناد مناقصه باداره کل کارپردازی مراجعه فرمایند شرکت کنندگان در مناقصه باید مبلغ پنجاه و هشت هزار ریال بعنوان سپرده شرکت در مناقصه به حساب ۱۰۹۵ راه آهن نزد بانک مرکزی ایران پرداخت نموده و فیش آن یا معادل همان مبلغ ضمانت نامه بانکی صادر یکی از بانکهای مجاز ایران که لااقل یکماه اعتبار داشته باشد به ضمیمه پیشنهاد خود تا ساعت ۹ صبح روز ۵۴ر۳ر۲۰ در صندوق پیشنهاد ها واقع در اداره کل کارپردازی بیاندازند. پیشنهاد های واصله ساعت ده روز مزبور بازو قرائت خواهد شد ، حضور پیشنهاد دهندگان یا نمایندگان مجاز آنها در جلسه مناقصه آزاداست و راه آهن در رد و یا قبول هریك یا تمام پیشنهادها مادامیکه قرارداد مبادله نشده است ، جز او کلامختار میباشد به پیشنهاد فاقد سپرده و مشروط و مبهم و پیشنهادی که بعد از موعد مقرر برسد ترتیب اثر داده نخواهد شد سپرده برنده اول و نفر دوم مناقصه نگهداری و در صورت استنکاف از انجام معامله بدون تشریفات به نفع راه آهن ضبط خواهدشد .مالیات متعلقه و هرگونه عوارض دیگر بعهده برنده مناقصه میباشد . راه آهن میتواند تا صدی بیست وپنج از میزان معامله کسر یا اضافه نماید ضمنا اسناد مناقصه در مقابل فیش بانکی و به مبلغ ۲۰۰ ریال که به حساب ۱۰۳۹ راه آهن نزد بانک مرکزی ایران پرداخت شده تسلیم خواهد شد .

م الف ۳۲۳۰ راه آهن دولتی ایران

اطلاعیه شرکت واحد اتوبوسرانی

بمنظور تامین رفاه ساکنین محترم شمیران و خیابان پهلوی برمبنای آمارگیری وهمه پرسی سال گذشته خط سراسری ۵۱ ازپل تجریش، از طریق خیابان پهلوی ،سپه ،ورزش، خیام بمقصد بازاراز اول خرداد ماه ۵۴ آغاز بکار مینماید.

بمنظور ایجاد سرعت بیشتر اتوبوسهای این خط فقط درایستگاه های محمودیه ، جانسپار، باغ وحش، سه راه ونك، رزم آراء، پله اول، میدان ولیعهد، چهار راه پهلوی «شاهرضا»، چهارراه شاه، چهار راه پهلوی «سپه» ،میدان حسن آباد .

جهت سوارو پیاده کردن مسافرین توقف مینمایند.

امیداست مورد استفاده همشهریان عزیزقرار گیرد.

م الف ۵۷۹ ۳ شرکت واحد اتوبوسرانی تهران و حومه

اطلاعیه اداره کل آموزش وپرورش شهرستانهای استان مرکز

پیرو آگهی استخدام کارمندبرای ادارات آموزش پرورش شهرستان های استان مرکز بدین وسیله باطلاع کلیه ثبت نام کنندگان مشاغل مندرج درآگهی مذکور میرساند ، پروانه ورود بجلسه امتحان درتاریخ چهارشنبه ۵۴ر۲ر۳۱ در اداره کل آموزش وپرورش شهرستان های استان مرکز واقع در خیابان کورش کبیر توزیع میشود ، ضمنا تاریخ و محل برگزاری امتحان بشرح زیرخواهد بود .

۱ـ امتحان داوطلبان مشاغل کارگزین ـ کارپرداز ـ حسابدار ـ بهیار وکمك کارشناس امورتربیتی ساعت ۸ونیم صبح روز جمعه مورخ ۵۴ر۳ر۲ درمحل دبیرستان جم قلهك واقع در خیابان کورش کبیر روبروی شهرداری قلهك

۲ـ امتحان داوطلبان شغل ماشین نویسی ومنشی ماشین نویس ساعت ۸ونیم روز یکشنبه مورخ ۵۴ر۳ر۴ در محل سازمان اموراداری و استخدامی کشور واقع درخیابان ـ ویلاخیابان (اسفندیاری)

مدیر کل آموزش و پرورش شهرستان های استان مرکز

م الف ۳۵۴۰ آ ـ ۱۵۳۳۳

آگهی استخدام

سازمان تامین خدمات درمانی تعدادی رشته های حسابداری ، مدیریت روانشناسی اقتصاد) و تعدادی دکتر و مصاحبه برای خدمت در شهرستان های ذیل استخدام می نماید .

دیپلمه طبیعی و ریاضی ولیسانس در بازرگانی ، علوم اداری، مدیریت صنعتی، داروساز را از طریق امتحان و مسابقه

اراك ، قم ، قزوین ، رشت ،ساری، کرمانشاه اهواز ، آبادان ، مشهد ، قوچان ،سبزوار اصفهان ، بندرعباس ، بوشهر ، ایلام ، بابل ، لاهیجان .

گرگان ، چالوس ، تبریز ، رضائیه ، سلیمان ،شیراز ، فسا ، جهرم، کرمان، شهرکرد ،زاهدان ، سنندج ،زنجان ، سمنان همدان ، خرم آباد ، یزد ،خوی،

متقاضیان بومی شهرستان ها حق تقدم دارند . داوطلبان پس از یك دوره کارآموزی سه ماهه بااستفاده از حقوق باستخدام ثابت سازمان درمی آیند.

داوطلبان واجد شرایط می توانند برك درخواست ذیل این آگهی راتکمیل وبا دوقطعه عکس ۴ × ۳ حداکثر تاده روز بعداز انتشار این آگهی باپست سفارشی بنشانی ادار کارگزینی سازمان تامین خدمات درمانی خیابان آبان جنوبی شماره ۸۰ ارسال دارند

بمدارکی که بعد از موعد مقرر به پست تحویل داده شود ترتیب اثر داده نخواهدشد

پروانه ورود بجلسه امتحان در روزهای ۱۰و۱۱ خردادماه درمرکز اورژانس سازمان واقع درخیابان شاه جنب سینمانیاگارابین داوطلبان توزیع خواهد شد .تاریخ ومحل امتحان در پروانه مذکور درج شده است .

نام خانوادگی	نام	نام پدر
شماره شناسنامه		محل صدور
تاریخ تولد		مدرك ورشته تحصیلی
نشانی کامل : شهر		وضع خدمت
کوچه	شماره منزل	خیابان
شماره تلفن		امضاء داوطلب

م الف ۳۵۸۱ آ ـ ۱۵۴۳۴

آگهی استخدام

استانداری استان مرکز برای تکمیل کادراداری وفنی شهرداری های حوزه استان مرکز تعداد ۶۲ نفر از طریق امتحان ومسابقه بشرح زیر استخدام مینماید

ردیف	عنوان		شرائط احراز	مرتبه	محل جغرافیائی خدمت
۱ـ	کارمند خدمات اداری	(۱) ۴ نفر	سیکل اول متوسطه	دوم	سد فرحناز . آبیك . نراق .آوج
۲ـ	کارمند خدمات اداری	(۲) ۲ نفر	سیکل اول متوسطه	سوم	آشتیان .گرمسار
۳ـ	کارمند خدمات اداری	(۳) ۱ نفر	دیپلم کامل متوسطه	چهارم	کرج
۴ـ	کارمند خدمات شهری	(۲) ۳ نفر	سیکل اول متوسطه	سوم	ورامین . محلات . دلیجان
۵ـ	کارمند خدمات شهری	(۳) ۳ نفر	دیپلم کامل متوسطه	چهارم	ورامین . کرج
۶ـ	کارمند خدمات مالی	(۱) ۵ نفر	سیکل اول متوسطه	دوم	محلات . تفرش . خمین . شهریار
۷ـ	کارمند خدمات مالی	(۲) ۴ نفر	سیکل اول متوسطه	سوم	ورامین .محلات . خمین . کرج
۸ـ	کارمند خدمات مالی	(۳) ۴ نفر	دیپلم کامل متوسطه	چهارم	قم . خمین . کرج
۹ـ	ماشین نویس فارسی	(۱) ۴ نفر	سیکل اول متوسطه وگواهینامه درجه یك ماشین نویسی فارسی	دوم	ورامین .رودهن . شهریار . خمین.
۱۰ـ	ماشین نویس فارسی	(۲) ۸ نفر	سیکل اول متوسطه وگواهینامه درجه یك ماشین نویسی	سوم	قم . اراك . کرج . کاشان
۱۱ـ	مامور کنترل	(۱) ۱ نفر	سیکل اول متوسطه	دوم	رودهن
۱۲ـ	مامور کنترل	(۲) ۲ نفر	دیپلم کامل متوسطه	سوم	آشتیان . اشتهارد
۱۳ـ	بایگان	(۳) ۱ نفر	دیپلم کامل متوسطه وطی کلاس بایگانی	چهارم	قم
۱۴ـ	کارمند امور شهری	(۱) ۱ نفر	دیپلم کامل متوسطه	ششم	قم
۱۵ـ	کارمند امور شهری	(۲) ۱ نفر	دیپلم کامل متوسطه	هفتم	اراك
۱۶ـ	تکنیسین باغبانی	(۱) ۴ نفر	دیپلم کشاورزی در رشته باغبانی یا دیپلم کامل متوسطه وطی کلاس کشاورزی	ششم	قم . اراك . کرج .کاشان
۱۷ـ	تکنیسین ساختمانی	(۱) ۲ نفر	دارا بودن گواهینامه هنرستان در رشته مربوطه و یا دیپلم کامل متوسطه گواهینامه دوره تکنیسین راه وساختمان	ششم	کرج
۱۸ـ	تکنیسین ساختمانی	(۲) ۲ نفر	دارا بودن گواهینامه هنرستان در رشته مربوطه ویا دیپلم کامل متوسطه و گواهینامه دوره تکنیسین راه وساختمان	هفتم	اراك . کاشان
۱۹ـ	تکنیسین ساختمانی	(۳) ۲ نفر	دارا بودن گواهینامه دوره کامل هنر ستان در رشته مربوطه ویادیپلم کامل متوسطه و گواهینامه دوره تکنیسین راه و ساختمان	هشتم	کرج .کاشان
۲۰ـ	نقشه کش	(۳) ۲ نفر	دیپلم کامل متوسطه و طی دوره کلاس نقشه کشی	پنجم	اراك . کاشان
۲۱ـ	نقشه بردار	(۱) ۳ نفر	دیپلم کامل متوسطه وگذرانیدن کلاس نقشه برداری یا دیپلم هنرستان در رشته مربوطه .	ششم	اراك . کاشان . کرج
۲۲ـ	حسابدار	(۱) ۱ نفر	دیپلم کامل متوسطه	پنجم	کرج
۲۳ـ	حسابدار	(۳) ۱ نفر	دیپلم کامل متوسطه و گواهینامه حسابداری و دفتر داری	هفتم	اراك
۳۳ ـ	بایگان	(۱) ۱ نفر	سیکل اول متوسطه	دوم	شهریار

شرایط داوطلب استخدام :

۱ـ تابعیت ایران ۲ـ نداشتن سن کمتر از ۱۸ سال و بیشتر از ۴۰ سال ۳ـ داشتن برك انجام خدمت زیر پرچم و یا معافیت دائم ۴ـ نداشتن سابقه محکومیت جزائی موثر دراستخدام ۵ـ داشتن برك عدم سوءپیشینه و عدم اعتیاد بمواد مخدر ۶ـ داشتن گواهی صحت مزاج ۷ـ تعهد انجام خدمت بمدت ۵ سال .

داوطلبان واجد شرایط میتوانند برك درخواست ذیل آگهی را تکمیل وبا دو قطعه عکس و فتوکپی مدارك تحصیلی و رونوشت شناسنامه وفیش بانکی بمبلغ ۵۰۰ ریال برای لیسانسیه و دیپلمه ها و مبلغ ۳۰۰ ریال برای دارندگان گواهی نامه سیکل اول متوسطه که بحساب ۲۱۶۹ استانداری استان مرکزی نزد بانك مرکزی واریز میگردد حداکثر تا آخر وقت اداری روز پنجشنبه ـ ۵۴ر۳ر۸ بدبیرخانه استانداری واقع در خیابان هدایت خیابان تنکابن چهارراه ولی آباد تسلیم و رسید دریافت دارند. داوطلبان باید روز چهارشنبه ۱۴ خرداد ماه سال جاری جهت اخذ کارت ورود به جلسه امتحان که روز جمعه ۵۴ر۳ر۱۶ برگزار و محل آن در موقع تحویل کارت معین خواهد شد باستانداری مراجعه نمایند . وجه دریافتی که بابت هزینه حق الثبت و برگزاری امتحان میباشد بهیچوجه مسترد نخواهد شد ، ضمنا به تقاضا هائیکه ناقص و یا بعد از تاریخ ۵۴ر۳ر۸ به دبیرخانه رسیده باشد ترتیب اثر داده نخواهد شد .

افرادیکه در مصاحبه حضوری قبول و دوره های آموزش ستون شرایط احراز شغل را طی ننموده باشند قطعیت استخدام آنان پس از دوره آزمایش مربوطه خواهد بود .

برگ درخواست شغل درشهرداریهای حوزه استان مرکز

نام خانوادگی	نام	نام پدر	شماره شناسنامه	محل صدور
تاریخ تولد	وضع خدمت وظیفه		مدرك در رشته تحصیلی	
داوطلب شغل (فقط یك شغل)		محل جغرافیائی خدمت	(فقط یك محل)	
نشانی کامل شهر	خیابان	کوچه	پلاك	شماره تلفن

م الف ۳۶۰۶

استخدام استاد یار و مربی

دانشکده علم و صنعت ایران

دانشکده علم و صنعت ایران برای تدریس دربخش مهندسی معماری افرادحائز شرایط زیر رااستخدام مینماید :

ردیف	درجه تحصیلات	تعداد
۱ـ	دکترا یافوق لیسانس معماری	۵ نفر
۲ـ	دکترا یا فوق لیسانس شهرسازی	۲ نفر
۳ـ	فوق لیسانس یالیسانس هنرهای تجسمی	۲ نفر
۴ـ	لیسانس معماری یا شهرسازی	۳ نفر

از علاقمندان دعوت میشود برای تشکیل پرونده استخدامی با دردست داشتن مدارك تحصیلی وهرگونه سابقه و تجربه ارزشمند دیگری که شخصا لازم بدانند بکارگزینی دانشکده علم و صنعت ایران واقع در نارمك مراجعه نمایند . از متقاضیان بترتیب تقدم تاریخ تشکیل پرونده ، در بخش مهندسی معماری مصاحبه بعمل خواهدآمد.

داوطلبانیکه دارای سوابق آموزش عالی باشند در شرایط مساوی اولویت خواهند داشت

م الف ۳۴۷۱ آ ـ ۱۵۰۸۹ دفتر روابط عمومی

آگهی مزایده

هواپیمائی ملی ایران مقداری اجناس واموال مستعمل وفرسوده شامل وسائل اداری ودستگاه های فنی وآهن الات وتخته وبشکه خالی و لاستیك وآلومینیوم و غیره را از طریق مزایده به فروش میرساند :

۱ـ داوطلبان از تاریخ نشر این آگهی تا آخر وقت اداری روز سه شنبه ۵۴ر۳ر۲۰ پیشنهاد های خود را در پاکت لاکو مهر شده به پیوست رسید صندوق به مبلغ ۳۰ر۰۰۰ ریال که بعنوان سپرده شرکت در مزایده باید به صندوق شرکت هواپیمائی ملی ایران واقع در ساختمان ادارات مرکزی پرداخته باشند به دفتر دایره اموال تدارکات هواپیمائی ملی ایران واقع در آشیانه جدید فنی طبقه سوم (بعد از ساختمان ادارات مرکزی «هما») در فرودگاه مهرآباد تسلیم نمودهو رسید دریافت دارند.

۲ـ پیشنهاد دهندگان میتوانند همه روزه غیراز روزهای تعطیل جهت بازدید اجناس مورد مزایده ودریافت صورت ریز آن به انبار دایره اموال تدارکات هواپیمائی ملی ایران واقع درفرودگاه جنوبی مهرآباد مراجعه نمایند.

۳ـ کلیه هزینه ها از قبیل هزینه آگهی وحمل وسائل مورد مزایده از انبار فنی و مالیات چنانچه تعلق بگیرد بعهده برنده مزایده خواهد بود.

۴ـ پیشنهادهای رسیده در ساعت ۹ صبح روز چهارشنبه ۵۴ر۳ر۲۱ در دفتر دایره اموال تدارکات «هما» (بنشانی نامبرده در بالا) باز و قرائت خواهد شد.

۵ـ به پیشنهادهای فاقد سپرده و یا کمتراز مبلغ سپرده مقرر و پیشنهادهائیکه بعد از تاریخ ۵۴ر۳ر۲۰ تسلیم گردد ترتیب اثر داده نخواهد شد.

۶ـ در صورتیکه برنده مزایده حاضر بانجام معامله نشود سپرده او به نفع هواپیمائی ملی ایران ضبط و معامله بابرنده دوم انجام خواهد شد و در صورتیکه برنده دوم نیز از انجام معامله خودداری کند سپرده او بنفع هواپیمائی ملی ایران ضبط و معامله بابرنده سوم انجام خواهد گردید.

۷ـ هواپیمائی ملی ایران در رد یا قبول یك ویا کلیه پیشنهادها مختار و حضور پیشنهاد دهندگان در جلسه مزایده بلامانع است.

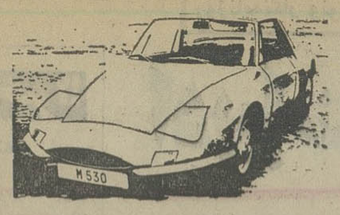

جنرال موتورز ایران سالی ۳۵۰،۰۰۰ کامیون و اتومبیل میسازد

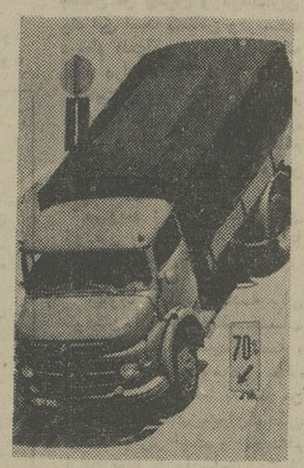

کارخانه جنرال موتورز ایران موسسه‌یی که بامشارکت شرکت معظم جنرال موتورز امریکا و گروهی از سرمایه‌داران ایرانی،در ایران فعالیت میکند، اخیرا باتولید سالانه‌یی معادل ۱۲۰۰۰ اتومبیل سودگزافی داده است . اما باتوجه به‌رونق بازار اتومبیل ایران‌که ظرفیت سالانه‌یی برابر ۳۵۰،۰۰۰ اتومبیل دارد، و باتوجه بدین واقعیت که صنایع ایران بنحوی روزافزون نیازمند وسایط حمل و نقل در جاده‌ها هستند ، جنرال‌موتورز ایران‌اجرای طرح‌های‌عظیمی را در مد نظردارد ، و قرار است که یکی از معظم‌ترین کارخانه‌های اتومبیل سازی را دایر کند. بااجرای این طرح ۶۰۰ میلیون دلاری طی سه سال تولید سالانه این کارخانه به ۱۰۰،۰۰۰ کامیون و ۷۲،۰۰۰ سواری میرسد و تاسال ۱۹۸۰ تولید این مجتمع صنعتی‌به ۳۵۰،۰۰۰ واحد در سال میرسد.

همسایه ما یعنی عراق ، برای رفع نیازهای خود به اتومبیل رامدیگری را برگزیده‌است. عراق بجای آن که چشم به دترویت بدوزد، بسوی فولکس واگن روی برده است . شرکت فولکس‌واگن دوبرازیل که عظیم‌ترین شرکت منتزع از شرکت اصلی فولکس‌واگن درخارج از آلمان غربی است ، پس از آن‌که‌هیات دولتی عالی‌رتبه از عراق به سائوپولو رفت، تصمیم گرفت‌کمیک مجتمع اتومبیل‌سازی درعراق دایر کند که در نهایت امر تولید آن ۵۰،۰۰۰ واحد اتومبیل در سال خواهد بود.

دلیل عراق برای این انتخاب این است که فولکس واگن‌با احداث کارخانه معظمی در برزیل، الزامات تکنولوژیک این کشور را نیز مرتفع کرده است و جالب این که هنگامی که شرکت اصلی فولکس‌واگن درمولد خود به کاهش تولید ومرخصی دادن به کارگران آلمانی مبادرت کرده کارخانه فولکس واگن در برازیل که فولکس‌واگن ولوازم یدکی آن رابه ۵۰ کشور صادر میکند ، هم برتولید خود افزوده است و هم برتعداد کارگرانش .

از: نیوزویک

پول...ارز

وضع دلار نسبت به بیشتر پول‌های اروپایی اندکی بهبود یافته است، وضع لیره استرلینگ هم اندکی ترمیم شده است .

نرخ دلار طی ۲٤ ساعت از ۲،۳۵ به ۲،۵۲ فرانک سویس افزایش یافت، و بانک مرکزی سویس نرخ سودرا ازه درصد به ٤،۵ درصد تقلیل داد، و بدین‌ترتیب وضع دلار را نسبت به فرانک سویس بهبودی بخشید.

دلار طی همین ۲٤ ساعت ، از ۲،۳۰۱ مارک آلمان به ۲،۳۰۲۵ ترقی کرد، و دلار کانادا هم از ۹۶،۷۱ به۹۶،۸۳ دلار امریکائی بالا رفت .

ایران واتحادیه - های اروپائی -۲-

نوشته : دکتر محمدعلی مولوی : سفیراقتصادی سابق ایران در بازار مشترك اروپا

امتیاز ندادن بازار مشترک،اشتباه‌است

گفتیم که انعقاد قرارداد ترجیحی نیز بطریق اولی مشکلاتی را که برای قرارداد مشارکت ذکر شد شامل میشود.

در قرارداد مشارکت و ترجیحی، طبق قرارداد رم باید طرفین برای واردات کالاهای صنعتی و کشاورزی طرف‌مقابل تقلیل‌حقوقی گمرکی قائل‌شوند وامتیازات‌اعطائی متعادل‌باشد. بااین شرایط باید مطالعه کرد که آیا ایران‌در زمان انعقاد قرارداد اگرمیخواست یک قرارداد ترجیحی با اتحادیه های اروپایی منعقد سازد ، چه امتیازاتی برای صادرات کشورهای عضو اتحادیه‌های اروپایی به ایران میتوانست قائل شود، و نیز سیاست بازرگانی اتخاذی وقت چه‌اندازه اجازه انعقاد قرارداد ترجیحی باکشورهای عضو اتحادیه‌های اروپایی را میداد .

آیا دادن‌این امتیازات بکشورهای عضو بازار مشترک - بدون درنظر گرفتن سایر کشورها مثل ممالک متحده امریکای شمالی ، اتحاد جماهیر شوروی ، انگلستان وسایر کشورها - که در قرارداد آنها دول کاملةالوداد ذکر شده است میسر بود ؟

بعلاوه ازنقطه‌نظر کالاهای صادراتی ایران، بامحدودیتی که داشت امکان توسعه آنها میسر نبود و کالاهای صنعتی نیز حتی تکافوی مصرف داخلی را نمی‌کرد تا چه رسد باینکه قسمتی از آنها را با مشکلاتی که از نقطه نظر بازاریابی وجود داشت در کشورهای عضو بازارمشترک عرضه‌کرد.

با درنظرگرفتن سیاست بازرگانی ایران و مراتب فوق‌الذکر بنظرمیرسد که در گذشته تنها انعقاد یک قرارداد بازرگانی رامحل مناسبی برای حل‌وفصل مشکلات بین‌مبادلات بازرگانی ایران با بازار مشترک بوده است.

ولی درحال حاضر با توسعه اقتصادی ایران و با تزلزل سیستم پولی بین‌المللی ، و همچنین بحران انرژی . تجدیدنظر درقرارداد بازرگانی ضروری بنظرمیرسد. درگذشته مذاکرات لازم نیز بااتحادیه‌های اروپایی شروع شده بودو امیدواری می‌رفت که بااخذ امتیازات تازه دورنمای جدیدی برای مبادلات بازرگانی و کمک‌های فنی واقتصادی ظاهرشود چنانچه اولیاء امور بازار مشترک حاضر به‌انعقاد قرارداد ترجیحی با موقعیتی که ایران از لحاظ اقتصادی در صحنه بین‌المللی دارد، نشوند سخت دراشتباهند . زیرا بطوریکه پیشبینی میشود اگر بازار مشترک سهم فعلی خود را در بازار ایران بتواند حفظ کند در سال ۱۳۶۲ واردات ایران به ۱۶ میلیارد دلار بالغ خواهد شد و چنانچه اتحادیه‌های اروپائی امتیازاتی برای صادرات کالاهای سنتی و صنعتی ایران قائل نشوند تاجار ایران جهت بازرگانی خود راتغییر خواهد داد .

البته بازار مشترک برای بعضی از کشورها امتیازاتی قائل شده و برای واردات کالاهای مشابه تولیدات ایران از این کشورها تعرفه‌های خاص گمرکی وضع کرده‌اند که این سیاست از لحاظ اصول مورد اعتراض ایران‌است. اما اگر از جنبه اصولی این اعتراض بگذریم بسیاری از امتیازاتی‌که برای اینگونه کشورها قائل شده‌اند ، از نظر ایران در حال حاضر حائز اهمیت نمیباشد .

بعضی ازاین ممالک کمک‌های بلاعوض میکنند ، اما اکنون که نه فقط باین قبیل کمکها احتیاجی نداریم بلکه برعکس خودمان بدیگران کمک میکنیم . بعضی دیگر وام با شرایط مساعد و بهره مخصوص میدهند وبرای‌آنها کارآموز و کارگر تربیت میکنند، این امتیازات از نظر ایران مسئله مهمی را بوجود نمی‌آورد . تنها انتظار ما اینست که بازار مشترک وضعی فراهم کند که فروش کالاهای صادراتی ایران درآن بازار از شرایطی برخوردار باشد که نامساعدتر از شرایطی که برای کالاهای مشابه از سایر کشورها برقرار شده نباشد .

نبض بازار

آینده‌زیره امیدبخش است

معاملات چند قلم محصولات مصرفی به مقتضای نزدیکی برداشت محصول وکاهش زمینه، رونق محسوسی پیدا کرد . زیره از جمله این مواد مصرفی است که درچند روز گذشته معاملات نسبتا بارونقی داشته است . بهمین جهت قیمت‌آن‌نوسان‌افزایشی یافته و کیلوئی یک تا ۲ ریال ترقی کرده است .

قیمت زیره درحال حاضر تاکیلوئی ۸٤ ریال برای نوع مرغوب آن است . معاملات صادراتی ازهم جریان عادی دارد . امریکا مهمترین خریدار وبازار های آن بزرگترین بازار صادراتی زیره ایران است .

بموجب یک گزارش از مظنه های نقدی عمده‌فروشی کالا های بازارهای‌امریکا، هر پوند زیره ایران‌در بازار نیویورک بین ٦٦ تا ۶۹،۵ سنت معامله میشود .

مظنه نقدی زیره ایرانی دربازار نیویورک درهفته مشابه سال قبل هرپوند ۷۵تا۷۷،۵ سنت بود وباین ترتیب قیمت این محصول ایران دربازار های جهانی روبه کاهش گذاشته است .

موجودی زیره محصول سال قبل حدود ٤۰۰ تن برآورد میشود که تکافوی مصرف را تابرداشت محصول نو می کند .بارندگی های اخیر درمیزان محصول‌سال جاری اثر مطلوب گذاشت و پیش‌بینی میشود که محصول امسال زیره از مرز ۵ هزار تن بگذرد، تاقبل ازبارندگی‌های اخیر محصول زیره را حدود ٤ هزارتن برآوردمی‌کردند. درسال‌های پرباران محصول زیره تا۸هزار تن درسال هم رسیده است . تاخیر در بارندگی میزان محصول سال جاری را کاهش داده است .

محصول نو دراواسط خرداد برداشت خواهد شد واواخر همین ماه بتدریج به بازار عرضه میگردد .

لیمو عمانی نیز از محصولات خوراکی است که بعلت کاهش زمینه قیمت آن‌ترقی کرده و از مرز کیلوئی ۷۰ ریال تجاوز کرده است . کمبود عرضه لیمو عمانی در بازار محسوس است و پیش‌بینی میشود قیمت‌ها بازهم نوسان پیدا کنند .

درمقابل ، معاملات ادویه‌جات در بازار تقریبا راکد است و قیمت‌ها اکثر اقلام آن روبه کاهش گذاشته است . زنجبیل هندی از کیلوئی ۱۲۰ ریال تاکیلوئی ۱۰۹ ریال سقوط کرده .

زردچوبه هندی ازکیلوئی ٦۰ ریال به کیلوئی ٥٤ ریال تقلیل یافته است . قیمت هل‌کیلوئی ۱۱۵۰ ریال است .

اقتصاد جهان

فضای تیره

فضای اقتصادی بریتانیا راابرهای سیاه فراگرفته‌اند. پاونداسترلینگ‌هنوز هم در معرض تقلیل نرخ است. تورم اقتصادی باز هم بیشترمیشود . ارقام بازرگانی در آوریل و خرابی‌اوضاع صنعتی ، بحران اقتصادی را تشدید کرده است .

گزارش کنفدراسیون صنایع بریتانیا حاکی از آنست که این کشور بسوی رکود عمیق‌تری افول میکند. هزینه زندگی طی یک ماه گذشته به یک حدنصاب ۳،۹ درصدی رسید که از سال ۱۹٤۷ تاکنون بزرگترین حد نصاب ماهانه است .

وضع ازاین هم بدتر میشود. ارقام ماه آینده، مسلما منعکس‌کننده اقداماتی خواهد بود که باز هم بهای جزیی فروش را بمیزان ۲،۷۵ درصد دیگر طی دو ماهه آینده ، افزایش خواهد داد .

علاوه براین، بهای بلیط راه‌آهن، حق‌مکالمه تلفنی و بهای برق باز هم بالاتر خواهد رفت .

نمودار رشد تورم که توسط‌شورای هزینه زندگی تنظیم شده حاکی از این است که تورم با رشد ۲۱،۷ درصد افزایش یابد و این رقم نسبت به ماه مارس که ۲۱،۲ درصد بوده یک حد نصاب جدید است .

باتمام این احوال ، بازرگانی بریتانیا با سایر کشورهای جهان، درماه آوریل بهبود یافته است و افزونی صادرات بر واردات که در ماه مارس ۱۱۸ میلیون پاوند (۲۸۳،۲ میلیون دلار) بود، در ماه آوریل به ۲۸۹ میلیون پاوند (٦۹۵ میلیون دلار) افزایش یافت .

ذخایر دانه‌های غذایی

تصمیمات اخیر بازار مشترک اروپا و اتحاد شوروی دورنمای مذاکرات مربوط به یک موافقتنامه بین‌المللی را در مورد ذخایر دانه‌های غذایی در جهان روشن کرده است .

بسیاری از کارشناسان غیر امریکائی عقیده دارند که یک ذخیره جهانی در حدود ۲۰ میلیون تن‌گندم برای‌حراست از کشورهای مستمند در سال‌های برداشت کم، کافی است .

تصمیم هفته پیش بازار مشترک اروپا در مورد بحث از ذخایر در جلسه‌هایی که زیر نظر شورای بین‌المللی گندم در لندن تشکیل شد ، یکی از دو نشانه امیدوارکننده است.

یکی این که امریکا، مخصوصا علاقه داشت که بحث از ذخایر دانه های غذایی در شورای بین‌المللی‌گندم ازسرگرفته شود، زیرا اتحادشوروی هم ، عضو این شورا است ولی‌بازار مشترک اروپا میخواست که درباره ذخایر مواد غذایی در جلسه‌های مربوط به تعیین سیاست بازرگانی بین‌المللی در ژنو ، مذاکره شود که اتحاد شوروی عضو آن نیست .

دومین نشانه امیدوارکننده این بود که اتحاد شوروی در بحث از ذخایر دانه‌های غذایی جهان شرکت کرد و به احتمال قوی ، این بحث رادر جلسه بعدی در ماه ژوئیه دنبال خواهد کرد.

ذخایر نفتی جهان

جان‌مودی، معاون بازنشسته شرکت امریکایی موبیل‌اویل تخمین‌زده است که جمع ذخایر نفتی قابل‌استفاده دنیا در حدود ۲،۰۳ تریلیون بشکه است که از این مقدار ۱۱،۹ درصدآن متعلق به آمریکاست .

او همچنین تخمین زده استکه در حدود ۲۳،٥٤ درصد این ذخایر در اتحاد شوروی وچین ۳۳،٦درصد در خاورمیانه و ۱٦،٥ درصد در امریکای شمالی است .

مودی در نهمین‌کنگره جهانی‌نفت گفت: «امریکا تاکنون در حدود ٤٥ درصد ذخایر نفت خام خود را استخراج و مصرف کرده و درحالیکه چین و شوروی فقط ۹ درصد ذخایر خود را مصرف کرده‌اند، وکشورهای خاورمیانه ۱۱ درصد و قسمت شمال شرقی امریکای لاتین ۲۹ درصد و افریقای شمالی ۱۵ درصد ذخایرنفتی خود را مصرف کرده‌اند .

مودی گفت : درحدود ۷٤۰ میلیارد بشکه نفت یا اندکی بیش از یکسوم ذخایر نفتی جهان تاکنون‌کشف یا مورد بهره‌برداری واقع شده، و بقیه‌هنوز نامکشوف مانده است ، اما وجود آن ثابت شده است . وازاین ذخایر ثابت شده‌جهان ٦۰ درصد در خاورمیانه ۱۷درصد در اتحادشوروی ۹ درصد در افریقا و فقط ٦ درصد در امریکاست .

آگهی مناقصه

بانك مرکزی ایران در نظر دارد تعداد ٤۱۰ جفت کفش بارویه شور و تخت چرمی مدل بنددار دراندازه های مختلف را ازطریق‌مناقصه خریداری نماید . داوطلبین‌میتوانندبرای‌دریافت برك شرایط مناقصه از تاریخ نشر آگهی‌ظرف مدت ده روز بدفتر اداره خدمات بانك مرکزی ایران واقع درخیابان فردوسی مراجعه نمایند

بانك مرکزی ایران

شرکت کشتیرانی ایران اکسپرس لاینز

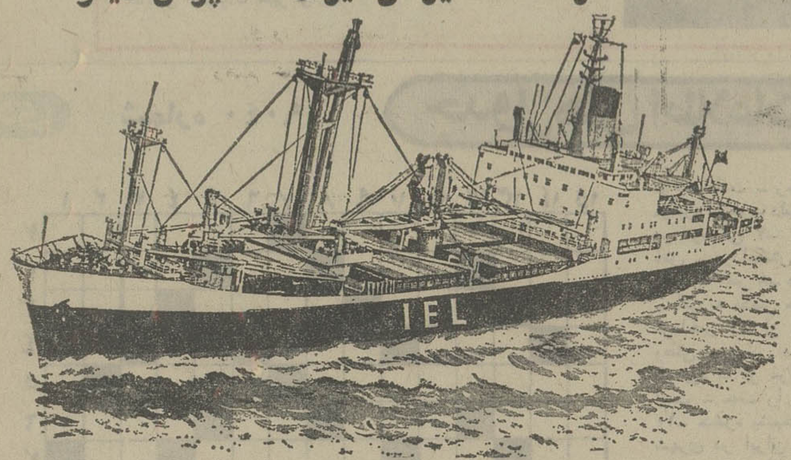

سرویس مستقیم نیویورك - خرمشهر ۲۸ روزه

برنامه حرکت و ورود تقریبی کشتیهای‌خود را از بنادر شرقی آمریکا به بنادرخلیج فارس و بالعکس اعلام میدارد.

از بنادر شرقی آمریکا به بنادر خلیج فارس		کشتی پ . پ. گارسیا سفر ۵	کشتی روته سفر ۱	کشتی پ .پ. کوئزون سفر۱
چارلستون	حرکت	حرکت نمود	-	-
نیو ارلئان	»	حرکت نمود	۲۳ مه	٦ ژوئن
هوستون	»	۱۷ مه	۲۷ مه	۹ ژوئن
فیلادلفیا	»	۲۳ مه	۲ ژوئن	۱٦ ژوئن
بالتیمور	»	۲٤ مه	۳ ژوئن	۱۷ ژوئن
نیویورک	»	۲۷ مه	۵ ژوئن	۲۰ ژوئن
خرمشهر	ورود	۲۸ ژوئن	٤ جولای	۱۹ جولای
بندر شاهپور	»	۱۰ جولای	۱٦ جولای	۳۰ جولای
کویت	»	۲۷ جولای	٤ اگست	۱۷ اگست

از خرمشهر به بنادر شرقی آمریکا		کشتی پ .پ رکساس سفر ٤	کشتی ایلکن پولی سفر ٤	کشتی پ .پ. گارسیا سفر ٦
خرمشهر	حرکت	۱۵ مه	۱۵ ژوئن	۲۸ جولای
کراچی	ورود	۲۰ مه	۲۰ ژوئن	۲ اگست
مالاگاسی	»	۳ ژوئن	۵ جولای	۱۵ اگست
نیویورک	»	۲٦ ژوئن	۲۸ جولای	۷ سپامبر

● کشتی‌های مزبور دارای سردخانه بوده و در ضمن تخلیه بار صادراتی از خرمشهر و بندر شاهپور به مقصد کراچی و سایر بنادر شرقی آمریکا قبول مینمایند.

برنامه حرکت برای کشتی های سریع‌السیر (رو،رو)

از بندر فیلادلفیا به خرمشهر	کشتی ایرانین پروسپریتی سفر ۱	کشتی ایرانین پروگرس سفر ۳	کشتی ایرانین پروسپریتی سفر۳
فیلادلفیا	۱٦ مه	۱۷ ژوئن	۱۵ جولای
خرمشهر	۱٤ ژوئن	۱۵ جولای	۱٤ اگست

لطفا برای کسب اطلاعات بیشتر به‌نماینده این شرکت در ایران مراجعه فرمایند :

شرکت سی.من.پاك
با مسئولیت محدود
خیابان ثریا - ۱۳۰
صندوق پستی ۱۲۲٤
تهران - ایران
تلفن : ۷۹- ۸۲۵۰۷٦
۸۳۳۹۸۱

شرکت سی.من.پاك
با مسئولیت محدود
خیابان اسکله
سرای سرو
بندرعباس - ایران
تلفن : ٤٦۱۰ -٤٦۲۰
۸۰۵٤

شرکت سی.من.پاك
با مسئولیت محدود
خیابان فردوسی
صندوق پستی ۱۰۵
خرمشهر - ایران
تلفن : ۳٤٤۱ - ۳۹۹۱
۲۹٤۱

دنیای‌ورزش‌روزهای شنبه

منتشر میشود

اطلاعیه‌شرکت برق‌منطقه‌ای اصفهان

چون در نظراست عملیات‌احداث خط ٦۳ کیلوولت هوائی برق از خمین به گلپایگان تابهرنك بشرح نشانداده شده در نقشه ذیل آغاز گردد بدینوسیله دراجرای ماده۱۱ تصویبنامه شماره ۲۹۰۵۲ هیئت محترم‌وزیران مراتب‌بمنظوراطلاع صاحبان اراضی و املاك واقع در مسیرخط مورد نظر وبالاخص‌جلب توجه آنان باجرای مفاد مواد۱٦ ، ۱۹،۱۸ قانون سازمان برق ایران اعلام میگردد .

بدیهی‌است‌صاحبان‌اینگونه‌اراضی واملاك‌میتوانندجهت‌کسب‌اطلاعات بیشتر باداره مهندسی اینشرکت واقع در ساختمان اداره مرکزی خیابان‌هزار جریب مراجعه‌فرمایند

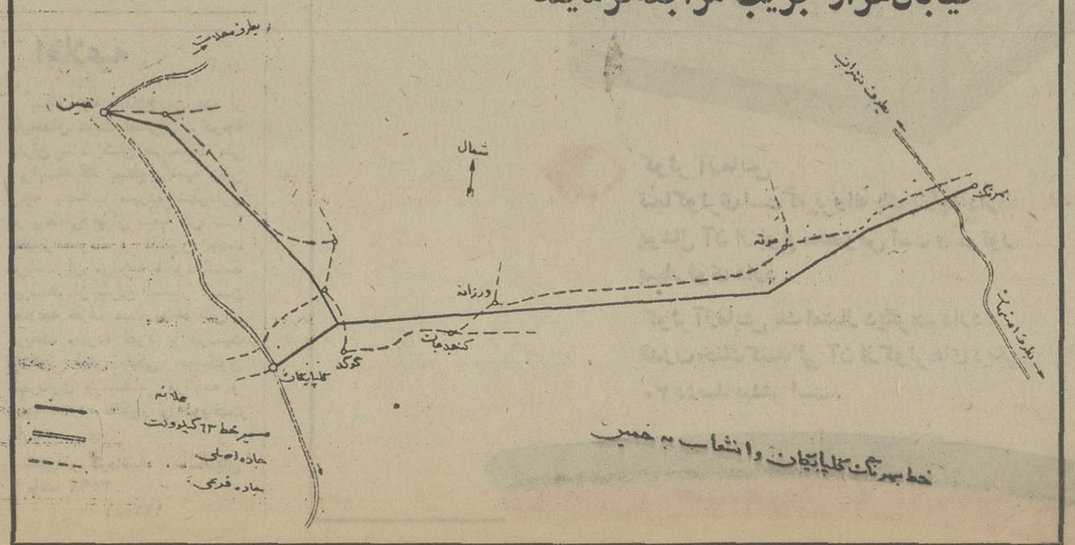

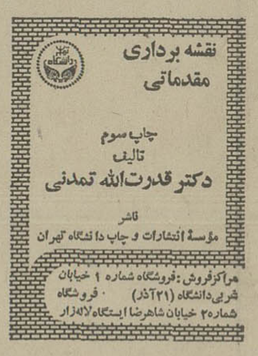

آگهی

بنگاه تعاون و صنایع‌زندانیان فعالیتهای دو ارزشی (اموزشی‌و تولیدی) در کارخانجات زندان قصر که عبارت از حرفه مختلف زیر میباشد.

طرزکاری - خیاطی - جوراب بافی - پلاکسازی - چاپ با ماشین آلات ووسائل کارگاهی موجود در محل کارگاه را جهت آموزش زندانیان و استفاده از فروش‌مصنوعات تولیدی‌اموزشی را به داوطلبین صلاحیت‌دار واگذار مینماید.متقاضیان‌میتوانند بامراجعه باین بنگاه ضمن اطلاع و چگونگی شرایط موجود پیشنهادات خود را از تاریخ‌نشر آگهی تاآخر وقت اداری روز ۱۵،۳،٥٤ بدفتر این بنگاه واقع در جنب زندان قصر تسلیم‌نمایند بدیهی است پس از انقضای موعد تعیین شده به پیشنهادات واصله ترتیب اثر داده نخواهد شد.

مدیر عامل بنگاه تعاون و صنایع زندانیان

آ-۱۵٤۱۵

روزنامه‌نگار ونویسنده‌فرانسوی : برتران‌دووین‌یی

ادبیات را با تجارت اشتباه نکنیم

با برتران‌دووین‌یی نویسنده و روزنامه‌نگار فرانسوی که‌برای شرکت در مجمع ادبیات‌کودکان به تهران آمده‌است گفت‌وشنودی درباره کودکان و ادبیات مربوط به آنها داشتم .

می‌پرسم چگونه برای کودکان مطلب می‌نویسید ؟

میگوید : «بعضی‌ها درپاسخ این سئوال میگویند : پشت میزم می‌نشینم، یکدسته کاغذ روبرویم میگذارم و قلم بدست گرفته می نویسم. ممکن است کسانی‌بتوانند باین روش برای بچه‌ها چیز بنویسند امامن هرگز نمی‌توانم، من قبل از آنکه پشت میز بنشینم خود را با دنیای کودکان پیوند زده‌ام، خیال‌ها و واقعیت‌ها را در این دنیای رنگارنگ‌شناخته‌ام. ده پانزده سال پیش به گروه هایی از هنرمندان اعم ازنقاش و نویسنده و شاعر پول‌دادند و گفتند برای بچه‌ها کتاب تهیه کنید آنها هم این کار راکردند. اما من فکر میکنم آنهـا وقت نوشتن درخشش پول‌هارا بیشتر درنظر داشتند تاچهره‌های‌کودکان معصوم را . اما در سالهای‌اخیر فرانسوا وی ویدال که یکی از برجسته‌ترین نویسندگان کتابهای کودکان است رنسانسی در کار نوشتن‌برای‌بچه‌ها بوجودآورده است. اوکه درمسائل مربوط به تعلیم و تربیت تخصص دارد . دنیای‌تازه‌ای‌برای کودکان‌بوجود آورده و با کوشش‌های خود به کتابهای کودکان روح وحالت بخشیده است .

می‌پرسم : برای هماهنگ‌کردن تصاویر کتاب کودکان با متن آن چه راهی را پیشنهاد می کنید ؟

میگوید : «شاید راههـای گوناگونی وجود داشته‌باشد اما به‌گمان من بهترین و درست‌ترین راه این است که‌نقاش ونویسنده درتمام مدت‌آفرینش هنری‌مشترک باهم درارتباط باشند و درحین خلاقیت روی کار یکدیگر تاثیر بگذارند. بهرحال هرچه میـان نقاش و نویسنده بیشتر تفاهم موجود باشد ترکیب‌حاصل‌موفقتر خواهد بود.

می‌پرسم : بهترین کتابهـای کودکان به نظر شما کدام‌کتابها هستند ؟

میگوید : ما در فرانسه برای کودکان انواع مختلف کتـاب منتشر میکنیم که کتابهای قصه ، شعر، بازی ومجموعه‌های‌مختلف ازجمله آنهاست. اما به نظر من انتشار آلبوم‌های‌زیبابرای‌کودکان ازهمه موثرتر است و بچه‌هاهم ازاین نوع کارها بیشتر استقبال میکنند .

میگویم : برای نویسندگـان ایرانی که برای بچه‌ها می‌نویسند چه پیام دارید ؟

میگوید: هنرمنداعم ازنویسنده شاعر ، نقاش و... باید شرافت هنری وانسانی خودش را حفظ کند. آسانگیر نباشد واگر برای بچه‌ها چیزی می‌نویسد فکر نکند آنها چیزی نمی‌فهمند و خوب و بد را ازهم تمیز نمیدهند باید بداند که بچه‌ها هم میتوانندانتقاد کنند منتهی ممکن است منطق انتقادی آنان با بزرگترها فرق داشته باشد.

مرضیه، بانوی آواز ایران

تالار رودکی درسه شبی‌که گذشت ۲۵و۲۶ و۲۷ اردیبهشت یاد «رهی»راباصدای‌مرضیه گرامی داشت‌و هنر دوستان لطف‌و زیبائی شعرو ترانه «رهی»رابابیان ظریف هنرمندانه «مرضیه»شنیدند و درطیف شعرو موسیقی اصیل امروز قرارگرفتند. گرامیداشت پیشکسوت های موسیقی‌ایران، از آهنگساز وترانه‌سراو خواننده،از مدتی پیش وجهه‌ی همت‌برنامه‌ریزان بخش ایرانی تالارردودکی است‌تاکنون شب‌های عارف قزوینی، صبا، علی اکبر شهنازی ،تهرانی‌و وزیری رابرگزار کرده است.

مطرح‌کردن زندگی وآثار یك هنرمندیدی از فعالیت‌های هنری بزرگان هنر معاصر وایجد گرایش های اصیل در جوانانی است که‌براه‌آن بزرگواران میروند.

در برنامه شب «رهی معیری» نخست محمود خوشنام به‌زندگی هنری و ویژگیهای شعروترانه اوپرداخت‌واز تاثیرشاعران سبك عراقی برغزلهای او سخن گفت سپس باتحسین از ترانه‌های‌زیبای رهی‌یاد کردکه زیبائی بیان وهمخوانی‌باموسیقی رابکمال دارد، ناطق با دریغ ازکارترانه سرایانی چون‌شیدا وعارف ورهی یادکردو از آنچه اکنون بعنوان ترانه برزبان هاجاری است به تلخی سخن گفت.

مرضیه بانوی‌آواز عاشقانه هنوز هم گرم و لطیف وعارفانه میخواندزیروبم شعر را نیکو می شناسد و صدایش باموسیقی پهلو میزند. مرضیه ترانه های رهی را خواند.

من بیدل، روزازل ،رازونیاز ، شب جدائی، ناله نی و قطعه‌ئی مثنوی باصدای مرضیه درتالار طنین داشت.

گروه نوازندگان سازهای ملی پس‌پرستی فرامرز پایور درالقاء احساس شاعرانه ترانه‌های رهی و آواز مرضیه هماهنگی کامل‌داشتند.

فیل وفیل سوار

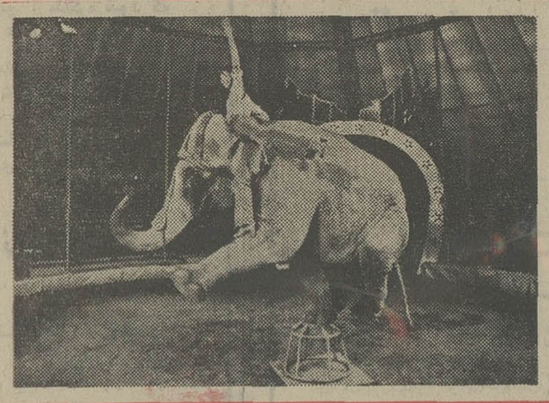

این جمعه، یك نمایش وشب نشینی بنفع اتحادیه‌هنرپیشگان در «شان‌دومارس» ـ پاریس ـ برگزار میشود که عواید آن به هنرمندان سالخورده ـ از گودبیرون رفته ـ اختصاص خواهد یافت . دراین مراسم هنرمندان سینماو موسیقی شرکت دارند چنانکه معمول است دراین مراسم هنرپیشه‌ها نمایشی ازعملیات سیرکی‌ارائه میکنند ،جین برکین‌هنرپیشه زیبا قرار است روی فیل‌تربیت شده‌یی بایستد و ساعتی‌حضار رابا حرکات محیرالعقول خود و فیلش سرگرم کند.

اگر خود قضیه‌چندان جدی نیست، اما رفتار خیرخواهانه هنرمندان برای یاری کردن پیشکسوت‌های حرفه خود جدی وحتی تقلید کردنی است .

تازه چه خبر؟!

آواز پری زنگنه

انجمن فیلارمونیك تهران روزهای سوم‌و پنجم خرداد برنامه های ویژه‌ای در تالار دانشکده هنر های زیبا ـدانشگاه تهران ـ برگزارمی کند شنبه سوم خردادکنسرت گروه محلی رهو دوشنبه پنجم خرداد رسیتال آواز پری‌زنگنه برگزار میشود.

مساله خواندن

دکتر مری‌کلی رئیس‌دپارتمان علوم تربیتی دانشگاه اوکلندو نماینده انجمن بین‌المللی‌روش های خواندن فردا ساعت ۵ بعداز ظهر در دانشکده علوم تربیتی دانشگاه‌تهران‌سخنرانی میکند.

موضوع سخنرانی « مساله خواندن در دنیای امروز »است

در فیلمخانه ملی ایران

امروز و فردا فیلم«شکست آلمانها در برابر مسکو » اثر وارلامف و کوپالین از سوی فیلمخانه ملی‌ایران به‌نمایش درمی‌آید . ساعات نمایش ۱۹و ۲۱ است . تالار بزرگ وزارت فرهنگ‌و هنر ـ بهارستان . خیابان کمال‌الملك.

در کاخ جوانان

ساعت ۷بعداز ظهر امـروز آقای عباس ایران‌پور ـ جامعه شناس ـدر کاخ جوانان تحت عنوان « ویژگیهای اجتماع ایران ـآداب‌ورسوم »سخنرانی میکند .

نمایشگاهها

* آثار نقاشی معینی‌عراقی صفا ـنقاشیهای آب‌رنك ، از روز شنبه سوم خرداد در انستیتو گوته تهران‌ـ خیابان تلویزیون ـ خیابان هفتم ـبه تماشا گذارده میشود.

* روز چهار شنبه این‌هفته طراحی های باتیك روی کاغذ از آثار فیلیپ‌ام‌ـ کونالیس در انجمن فرهنگی ایران‌وامریکا بنمایش گذارده میشود.

* سونیابالاسانیان نمایشگاهی از نقاشی های خودرادر گالری زروان ـ خیابان کاخ خیابان ابشهاج‌ـ برگزار میکند .این نمایشگاه روز شنبه سوم‌خرداد افتتاح میشود.

جدول عادی — شماره ۹۰۴۰

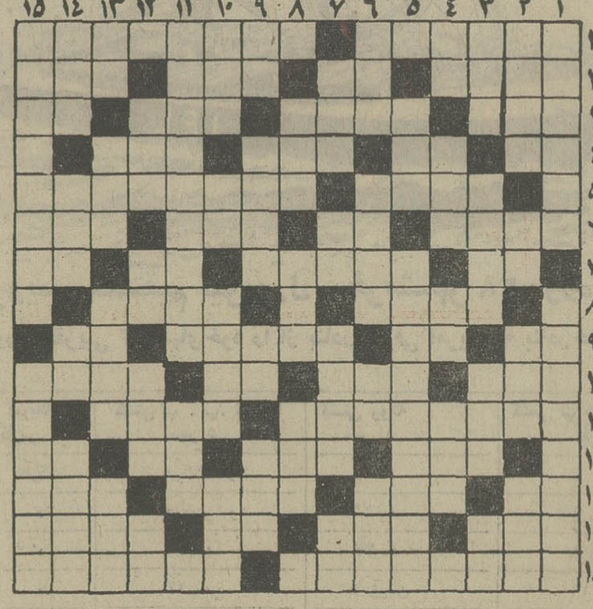

افقی :

۱ـ دیـر وقت و نابهنگام ـ یکـی از جمهوریهای کشـور شوراها ۲ـ وقت و زمان هرچیز ـ حـرف ربط ـ دوستی اینرا نمی‌پذیرد ـ از احادیث معروف مذهبی ۳ـ در سنگ‌هست‌ـ درخشان و نورانـی ـ زن را چنین‌هم دانسته‌اند !ـ باید غنیمتش‌شمرد ٤ـ خانم تعجب کرده‌ـبلی به زبان روسی ـ تنگ نفس ـ خجستگی ٥ـ از آلات طرب که به زیر بغل می‌نهند ـ بنگاههایی که کارسفر کردگان را آسـان کـرده‌اند ٦ـ بلند آوازه ـ پدر در لفظ تازی ـ چاشنی غذای هندی ـ دوست‌ورفیق ۷ـ توانایی ـ ارجمند و عزیز ـ دنبال سوزن میرود ـ مثل و مانند ۸ـ روایت کننده ـ در امان‌و آسوده خاطر ۹ـ رودخانه ـ علامت صفت تفضیلی ـ غذایی که برای مریض میپزند ـ واحدی در سطح ۱۰ـ یاری و مساعدت کردن ـ مرد از آن نگریخته ـ ابر رقیق ـ از گلهای باغچه ۱۱ـ کتابی از ژان ژاکروسوـ نوعی قمار باشد ۱۲ـ پسوند نگهبان ـ زیاد ـ اثر ـ آرزوی زلف دارد ! ۱۳ـ بلی بهزبان انگلیسی ـ در جنگ پا برآن که نهند انفجار بـار آورد ـ بازاری که آرزوی کاسب‌است ـ خانه ١٤ـ زردآلوی‌بی‌پیوند‌ـ از ماههای سال فرنگـی ـ درخت شراب ـ ستاره را هـم گفته‌اند ١٥ـ آنچه پایانـی نداشته باشد ـ خدمت مقدس برای وطن .

عمودی :

۱ـ از پزشکان معـروف انگلیسی که مدام مفقوده‌اش می‌گشت ! ـ زمانی مرغ سعادت ـ زخمی که جان میگیرد ـ حرف دلتنگی ـآهنگی در موسیقی ۷ـ آزاد شده ـ آش ـ مردافکنش را بشـاعر دهید ـ آخر ۸ـ درس کشیدنی ـ امر به نگفتن می‌کند ـ مـاه گرماخیز ۹ـ از سیگار هـای وطنی ـ زمانی در آن راستی هم بود ـ از غزال خوشتـر است ـ جغد را چنیـن دانند ۱۰ـ حشره پشم‌خوار ـ مادرـ شهری در ایران ـ از طوایف معروف عرب ۱۱ـ ایالتی در کشور امریکا ـ ارزش۱۲ـفعلی در دستور ـ کمر هم چنیـن میشود !ـ جای لباس ـ باآب کباب شود ! ۱۳ـ تنهاست ـ پیامبر باشد ـ سربازی که در نیروی دریایی خدمت میکند ـ سازمانی در امریکا ١٤ـ شیر عرب ـ صدرنشین بدن ـ حرف صریح ـ خـوک وحشی ١٥ـ تاجهان باقیست برچهره تاریخ می‌درخشد ـ لباسی که اکنون بکار نیاید .

حل جدول شماره ۹۰۳۹

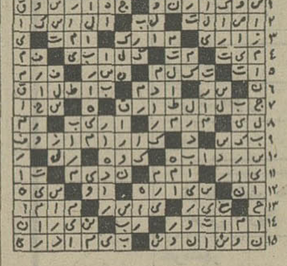

جدول های اطلاعات

ستاره بخت شما

فروردین ـ برای اتخاذ تصمیم در یک موقعیت استثنائی قرار می‌گیرید.
اردیبهشت ـ با یک شخصیت سرشناس آشنامی‌شوید.
خرداد ـ پاداش زحمات خود را می‌گیرید.
تیر ـ تحول اخیر مسئولیت تازه‌ای بدنبال دارد.
مرداد ـ منتظر خبر هیجان ـ انگیزی باشید.
شهریور ـ برای کسب‌موقعیت بهتر رقابت می‌کنید.
مهر ـ محبوبیت شما درمیان اطرافیان بیشتر میشود.
آبان ـ مواظب سلامت خـود باشید.
آذر ـ درمیـان دوستانتان اختلافی بوجود می‌آید.
دی ـ هدیه‌ای دریافت میکنید.
بهمن ـ تقاضای کمك فامیـل را پاسخ دهید.
اسفند ـ تصمیم شما دگرگونی نامطلوبی در خانـواده بوجود می‌آورد.

جدول ویژه — شماره ٤۰۰

افقی :

۱ـ از خلفایی که بعد از اسلام حکومت کردند ـ معبدی که محل تمرکز خدایان دریونان قدیم بود ۲ـ پسرمعاویه ـ تیرپیکان‌دارـ جوان‌دلیر ـ کارش بردن آب است ۳ـ بید از آن میلرزد ـ خاک ـ واحد طلا ـ نمنم باران ٤ـ برادر مطلب ـ جنس غالب ـ اسب سفید ـ یکی از نامهای شتر است ٥ـ سلامتی بدن بستگی به آن دارد ـ از کشور های اروپائی ٦ـ همیشه نکول نمیشود ـ باناله سودا می‌کنندـ حرف تصدیق ـ شوخ تن باشد ! ۷ـ عرب می‌گوید نه ـ شتر تنومندـ حرف دلتنگی ـ عدد شش ۸ـ از انواع جلسه در مجلس ـ برای‌احترام قبل از اسم می‌آید ۹ـ پایه ـ باوفای معروف ـ ساده و بی‌غل‌وغش‌ـ حرف صریح ۱۰ـ یکی از پیامبران ـ تا نگرید گل نمی‌خندد ! ـ روزگذشته ـ در دربارشاه عباس دوم لقب ملك‌الشعرایی داشت ۱۱ـ خرقه‌یی از صوفیان ـ بین دوکس که افتد دشمنی بروز میکند ۱۲ـ نوعی ماهی است که به آن ماهی مرکب می‌گویند ـ صندوقچه ـ ازآلات‌طرب‌ـ کافی ۱۳ـ ماهی درسال‌رومی‌ـ از کشورهای‌افریقائی‌ـ دیده بان ـ شریعت ١٤ـ از شاعران مشهور معاصر ـ پدرهابیل ـ خداوند ـ یکی از روسای جمهور آمریکا ١٥ـ وحشیانی که در زمان ساسانیان چندین بار بایران هجوم آوردند ـ از نقاشان معروف ایتالیائی دوره رونسانس که آتش سوزی روم از آثارجاودانی‌اوست.

عمودی :

۱ـ اثری از ویکتورهوگو ـ جشنهای ایرانیان عهد باستان که هرماه برگزار میکردند ۲ـ از شرور بیشتر میرسد ـ گلی است‌خوشبوـ بازار است و در آن معامله می‌کنند ـ نیکویی ۳ـ در فارسی مکروفریب است ـ کالا ـ لقبی در اروپا ـ حرف آخرین ٤ـ درندمخو ـ پاکدامنی ـ پژمرده و غمگین ـ باترس چه فرقش ؟! ٥ـ دیواربلند ـ یکی از وقایع تاریخی امریکا که در زمان ابراهام لینکلن اتفاق افتاد ٦ـ از بخش های آذربایجان ـ شاعر برجسته قرن نهم هجری که اهل تصوف بود وخردنامه اسکندری یادگاری ازاوست ـ از بساوندهاـ صف ۷ـ از موسیقی دانان آلمانی ـ علامت جمع ـ نامه برعرب ـ ماهی درسال خارجی ۸ـ فرزندـ از انواع‌پارچه ـ سه‌تن ازفراعنه ساختند ! ۹ـ وقت ولحظه ـ شاهد ـ بخرد و دانا ـ درس سخت ۱۰ـ مجروح است ـ هرپیس خیالش را راحت کرد! ـ روزی من و شما هم ، چنین بودیم ! ـ کم طاقت ابدا ندارد . ۱۱ـ اولین پزشکی که متخصص چشم‌پزشکی شد ـ اثری از راسین ۱۲ـ بچه‌شیرـ حرفی‌درزبان موسیقی‌ـ دنبال‌اشتهایش میگردند ـ گاهی برلب آید ۱۳ـ گرداگرددهان ـ گاهی مهر برآن می‌زنند ـ گربه درلحظه حمله چنین است ـ مجلس شیوخ ١٤ـ سنگینی ـ ریسمانی که از موبافند ـ لقب پادشاهان پیشدادی ـ اسیر ١٥ـ عملی که هیچکس‌را خوش‌نیاید‌ـ از زندانهای معروف فرانسه .

حل جدول شماره ۳۹۹

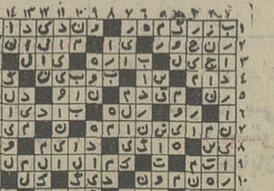

اطلاعیه

بدینوسیله باطلاع آن عده از کارمندان دولت افسران ـ درجه داران ـ کارکنان مؤسسات ملی ووابسته که بمنظور تهیه زمین وجه بحساب سپرده شهرداری در بانکملی ایران شعبه کرمانشاه منظور نموده و تاکنون جهت دریافت آن مراجعه ننموده‌انـد میرساند از تاریخ انتشار ایـن اطلاعیه ظرف مدت یکماه بـرای دریافت سپرده خود با دردست داشتن فیش بانکی بصندوق شهرداری کرمانشاه مراجعه و وجه سپرده مذکور را دریافـت دارند.

شهردار کرمانشاه . اسعدیان
م‌الف ۳۵۹۶
آ ـ ۱۲۲٤

کاشی سندی
پیشرو صنعت سرامیک ایران

تلویزیون

برنامه اول — کانال ۷

دوشنبه

۱۷ـ۳۰ اخبار
۱۷ـ۳۷ برنامه‌روستائیان
۱۸ـ۰۰ برنامه آموزشی
۱۸ـ۳۰ تقالی
۱۸ـ٤٥ بچه‌ها بچه‌ها
۱۹ـ۱۵ یکی‌بود یکی نبود
۱۹ـ۳۰ ملی‌شیورها
۲۰ـ۰۰ اخبار و اخبارورزشی
۲۰ـ٤۰ هزار ویکشب
۲۱ـ٤۰ در راه
۲۱ـ۵۵ درباره زبان فارسی
۲۲ـ۲۵ آقای مربوطه
۲۲ـ۳۰ فیلم سینمائی: گورگون

نیمروز سه‌شنبه

۱۲ـ۰۰ اخبار
۱۲ـ۰۵ موسیقی ایرانی
۱۲ـ۳۰ برادران سالاوان
۱۳ـ۳۰ دانش
۱٤ـ۰۰ اخبار

برنامه دوم — کانال ۹

دوشنبه

۱۹ـ۰۰ موسیقی و تصویر
۱۹ـ۳۰ اتاق اخبار
۱۹ـ۳۵ شجاعان : مردعصبانی
۲۰ـ۲۰ ادبیات جهان
۲۱ـ۰۰ اخبار از برنامه دوم
۲۱ـ۳۰ هفت گنبد
۲۲ـ۱۵ واریته
۲۲ـ٤۰ گالری شبانه
۲۳ـ۱۵ موسیقی تکنوازی

تلویزیون آموزشی

قسمت‌اول‌برنامه سه‌شنبه

۸ـ۱۵ علوم ۲
۸ـ٤۰ علوم ۱
۹ـ۰۵ جغرافیا ۱
۹ـ۳۰ جغرافیا ۲
۹ر۵۵ زنگ تفریح
۱۰ـ۱۵ ریاضی ۱
۱۰ـ٤۰ ریاضی ۲
۱۱ـ۱۵ ادبیات فارسی ۲
۱۱ـ۳۰ ادبیات فارسی ۱

قسمت دوم

۱٤ر۳۰ انگلیسی ۲
۱٤ـ۵۵ انگلیسی ۱
۱۵ـ۲۰ تاریخ ۱
۱۵ـ٤۵ تاریخ ۲

تلویزیون امریکا

دوشنبه

۱٦ـ۰۰ خیابان سسام
۱۷ـ۰۰ شرکت برق
۱۷ـ۲۵ مریخی محبوب من
۱۷ـ۵۰ کاپیتان فاتوم
۱۸ـ۰۰ اخبار
۱۸ـ۳۰ یادداشت برنامه‌ها
۱۸ـ۳۵ اسرار اعماق
۱۹ـ۰۰ قیمت درست
۱۹ـ۲۰ اطلاعات ویژه
۱۹ـ۵۰ بعدا اعلام میشود
۲۰ـ۱۵ برنامه کارل‌برنت
۲۱ـ۰۵ لاردو
۲۲ـ۰۰ اخبار
۲۲ـ۱۵ فیلم سینمائی
۲۳ـ۲۰ فیلم

تل‌سر تلفن کامپیوتری
خودش برای شما شماره میگیرد

در عصر حاضر ، تکنولوژی درخدمت انسانهاست تلفن . یکی از مشکلات روزمره ما میباشد . دیگر آن دوره نیست که انگشتانتان را در سوراخ شماره‌گیر تلفن فروبرید و آنها را فرسوده سازید.
فقط بافشار چند دکمه شماره دلخواه خود را بگیریدو صحبت کنید. تلفن تل‌سر در رنگهای قرمز ـ سفید ـ قهوه‌ئی ـ نارنجی‌ـ آبی وسبز .
Telcer
مرکز پخش وفروش ـ مؤسسه تیکو ـ تلفن ۳۱۴۷۲۴

غذای آماده میهمانی ۱۹۹ ریال
۱۰ نوع غذای خوب ، انواع سالاد ، ودسرهای خوشمزه بـا سفارشات تزئینی ـ تحویل وپذیرائی در منزل تلفن ٦٦۳٦۳۵
آ ـ ۱۵٤۱۹

ما هوای بهاری را برای تابستان شما ذخیره کرده‌ایم
درکولر آزمایش

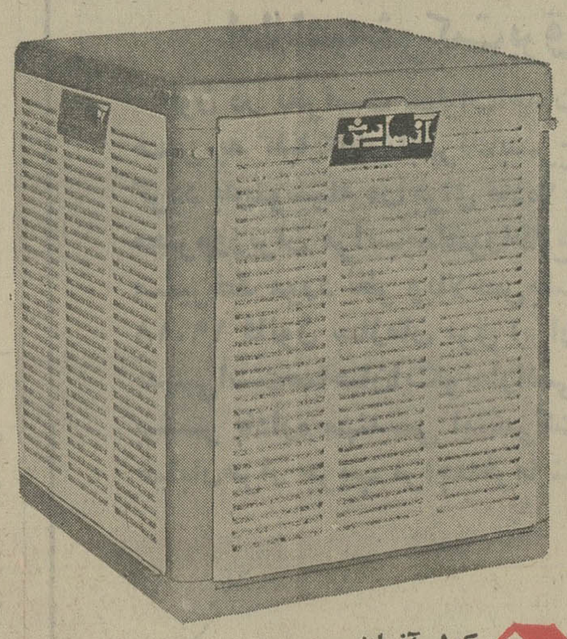

کولر آزمایش
تنهاکولری است که پروانه یك پارچه دارد پوشال آن از نوع مخصوص است و موتور بسیار قوی دارد .
کولر آزمایش یك امتیاز دیگرهم دارد : قدرت خنك‌کنندگی آن ازکولرهای دیگر ۳۰ درصد بیشتر است .

شاهنشاه: جز تروریست‌ها و مارکسیستها در ایران زندانی سیاسی نداریم

واشنگتن- خبرگزاری پارس- شاهنشاه آریامهر ساعت ۱۲ و سی دقیقه روز گذشته (ساعت ۲۰ وقت تهران) در یک‌مصاحبه تلویزیونی با تلویزیون ان. بی. سی شرکت کردند. این مصاحبه در برنامه ملاقات با مطبوعات که یکی از پربیننده‌ترین برنامه‌های تلویزیونی‌در سراسر آمریکااست صورت گرفت و برای نخستین‌بار بطور زنده پخش‌شد.

جریان مصاحبه از این قرار است:

لارنس‌اس. پی‌واک(گرداننده)- مهمان امروز برنامه‌ما اعلیحضرت همایون شاهنشاه‌آریامهرشاهنشاه ایران و رهبر قدیم‌ترین کشور پادشاهی جهان هستند. شاهنشاه برای یک سفر رسمی‌به‌واشنگتن تشریف فرما شده‌اند اولین‌سئوال را بیل ماندو از قسمت اخبار تلویزیونی ان-بی-سی مطرح میکند.

بیل‌ماندو- اعلیحضرتا بسیاری ازآمریکائیان برپیوندهای‌سیاسی نزدیک میان ایران و آمریکا ارج می‌نهند ولی در زمینه‌سیاسی آن اعلیحضرت رهبری ایجاد یک انحصار نفتی بین‌المللی را بعهده داشته‌اید که بهای نفت را ظرف سه سال پنج برابر کرده است. تصور میکنم دیروز باز هم‌صحبت از افزایش مجدد بهای نفت می‌کردید آیاآمریکائیان حق‌ندارند فعالیت ایران در کارتل نفت را فشار اقتصادی شدید و غیر دوستانه‌ای تلقی کنند؟

شاهنشاه: - آقای ماندو، باید بسال ۱۹۴۷ برگردیم. در آن سال بهای اعلان شده نفت خلیج فارس دو دلار و۱۷ سنت برای هر بشکه بود در سال ۱۹۵۹ شرکتهای نفتی بهای نفت رابه طوریک جانبه به یک دلارو ۷۹ سنت برای هربشکه کاهش‌دادند. طی همین مدت بهای محصولات‌و کالا های اساسی تقریبا سیصد در صد افزایش یافت بهای یک دلار و ۷۹ سنت برای هر بشکه نفت از سال ۱۹۵۹ تا سال۱۹۷۰ تغییر نکرد ولی طی همین مدت بهای کالا های اساسی باز هم مرتبا بالارفت .در حالیکه بهای نفت ثابت ماند. بدیهی وطبیعی بود که کشور های تولید کننده نفت که در برخی موارد نفت‌تنها منبع ثروتشان بود نمی توانستند این وضع را تحمل کنند وشاهد مکیده شدن خون خودشان‌باشند در حالیکه بادرآمد همین‌منبع‌تمام شدنی- که‌اگر بمیزان‌فعلی‌استخراج شود ظرف ۲۵ تا۳۰ سال دیگر به پایان میرسد - از دیگران کالاهای مورد نیاز خود را به قیمتی که هر سال افزایش می- یافت خریداری کنند آنچه که اتفاق افتاد واکنش عادی‌وطبیعی‌ما نسبت به تحمیلی بودکه از جانب کشورهای باصطلاح صنعتی جهان بماروا میشد. کاری که ما می کنیم صرفا دفاع از منافع‌خودمان است و مطمئن هستیم که اگر امروز بهای نفت پائین نبودحتما تاکنون منابع انرژی دیگری‌پیدا کرده بودید. چرا در زمینه‌دیگر منابع انرژی اقدامی نمی کنید شما هنوز حتی شروع باستخراج کان‌های ذغال‌سنگ خودنکرده‌اید هنوز حتی در مورد توسعه‌منابع انرژی اتمی خود مردد هستید و چندان کاری در زمینه انرژی خورشیدی و دیگر زمینه هاانجام نمیشود. علتش این است که‌محرک ومشوق کافی برای توسعه سایر منابع انرژی وجود ندارد.

ماندو - اعلیحضرتا نظر به اینکه کشور های تولید کننده نفت تشکیل کارتل داده‌اند تا متفقا بکشور های مصرف کننده نفت فشار وارد آورند آیا به‌نظر شاهنشاه کشورهای مصرف‌کننده نباید طبیعتا برای دفاع از خود یک ضد کارتل بوجود آورند؟

کارتل نیست

شاهنشاه: کارتل کشور های تولید کننده نفت در واقع برای باج گرفتن یا تحت فشار قرار دادن شما بوجود نیامده بلکه‌آنرا صرفا برای‌دفاع‌ازمنافع‌خودتشکیل داده‌ایم. چرا که باین دلیل که افزایش بهای نفت تنها موجب دو درصد تورم در کشور های صنعتی شده است. اشاره‌ام با اروپای غربی است.میانگین‌تورم در اروپای غربی در سال ۱۹۷۴ در حدود چهارده درصد بودولی آنها کالا های خود را ۳۵درصد گرانتر بما می فروختندبنابراین در واقع نه تنها ضرر نمی‌کردند بلکه حتی سود هم می‌بردند باین سبب است که اغلب این کشور ها دیگر ذخیره طلا یا ذخیره ارز خارجی خود را بمیزانی که حتی بالاتر از سطح ذخیره آنها در زمان افزایش بهای نفت بود انباشته ساختند. این ها همه ارقامی هستند که ازمنابع غربی نقل میکنم. باین ترتیب سازمان کشور های نفتی کارتلی نیست که برای ضدیت باکشور های مصرف کننده بوجود آمده باشد بلکه برای حراست‌ازمنافع ما ایجاد شده است. اگر شما بکوشید کارتل مشابهی درست کنید کسی‌نمی‌تواند چیزی‌بگوید لکن این اقدام منجربه مقابله خواهد شد. شما نمیتوانید خطر مقابله را تقبل‌کنید.ما هم‌خواهان مقابله باشما نیستیم آنچه که‌ما خواهانش هستیم گفتگو وتفاهم است و احتمالا این گفتگو ازسر گرفته خواهدشد.

رابرت‌کینلی - (روزنامه وال استریت ژورنال) آیا اعلیحضرت پیش‌بینی می‌فرمایند که امسال بهای نفت بار دیگر افزایش‌یابد؟ در آن صورت بچه میزان‌افزایش خواهد یافت؟

پایان مهلت

شاهنشاه: آقای کینلی مادر حدود ۳۵ درصد از قدرت خرید خود را از دست داده‌ایم و در درجه اول به سبب تورم جهانی و همچنین در اثر بسیار متزلزل بودن نظام پولی جهان و نیز به علت کاهش ارزش برابری دلار که بهای نفت با این پول بما پرداخت میشود ما در آخرین اجلاس اوپک تصمیم گرفتیم‌بدنیا فرصت بدهیم‌که جلوی تورم را بگیرند، اوضاع داخلی خود را سامان بخشند و بعوض اعتصاب، بکار جدی بپردازد. این مهلت تا ماه سپتامبر پایان می پذیرد از این رو در ماه‌سپتامبرباردیگر اجلاسی تشکیل خواهیم داد تا تصمیم بگیریم که چه‌بایدبکنیم. واقعیت این است‌که ما ۳۵ درصد از قدرت خرید خود را از دست داده‌ایم.

کینلی: آیا با این ترتیب منظور شاهنشاه این است که مایلید بهای نفت۳۵درصدافزایش یابد؟

شاهنشاه - شاید نه باین میزان. زیرا این‌کاراحتمالا بمانند یک ضربه شدید و ناگهانی خواهد بود اما مطمئنا از منافع خود دفاع خواهیم کرد.

کینلی: در باره تشکیل کنفرانس‌باشرکت‌مصرف‌کنندگان وتولید کنندگان نفت برای بحث در مورد مسایل نفت بسیارصحبت میشود این کنفرانس چه ثمرات سودمندی می تواند بیارآورد؟

شاهنشاه - باید همه درک‌کنیم که سرانجام به جهانی نوونظامی نوین، پایدار براساس انصاف و همکاری بیشتر استوار براین اندیشه که جهان غیر قابل تقسیم است نیاز داریم. نمیتوان خوشبخت‌زیست درحالیکه‌سایرین نه تنهاخوشبخت‌نیستند بلکه‌فلاکت زده هستند از سوی دیگر باید گذشته را هرچند که گاهی تلخ بوده به بوته فراموشی‌بسپریم. همچنین بایدبدانیم‌که اگرخواهان پیشرفت و توسعه هستیم بکمک کشور های صنعتی نیاز داریم من بار ها این نکته را بیان کرده‌ام‌و همیشه آنرانکرارمیکنم که‌خواهان نابودی دنیای کهن نیستم. ما برای توسعه به این جهان کهن نیاز داریم. تنها مسئله‌ای که باقی میماند این است که برای ایجاد آن همکاری تازه و لازم میان‌غنی وفقیر، توسعه یافته وتوسعه نیافته چه نظامی باید بوجود آوریم.

جوزف‌گرافت - اعلیحضرتا اجازه میخواهم توجه این بحث را از مسئله بهای نفت ودرآمد کشور شما به مسئله مخارج معطوف کنم. بسیاری ازمنتقدین شما میگویند که در ایران‌بیشتر به پرستیژ ملی و تا حدی‌نیز به پرستیژ رهبر کشور اهمیت‌داده میشود و میگویند باین علت‌است که ایران تا این حد برای مقاصد نظامی خرج میکند وباین سبب است که شرکت های معروف‌مانند هوا پیمائی پان‌آمریکن را می‌خرد وباین دلیل است که نفوذ خودرا در خاورمیانه، خلیج فارس، اقیانوس هند گسترش می دهدو برای این مقاصد است که ایران بی‌دریی بربهای‌نفت خودمی‌افزاید کمبرحیثیت وپرستیژحدی متصور نیست. پاسخ اعلیحضرت به این اظهارات چیست؟

شاهنشاه - من‌خودم را خوب می‌شناسم از این رو اینگونه اظهارات را چندان جدی‌نمی‌گیرم من پرستیژ را برای چه لازمدارم میخواهم با داشتن پرستیژ بچه چیز دست‌یابم؟ تنها پرستیژ که خواهانش هستم تامین امنیت سعادت و پیشرفت بیشتر برای ملتم است. این کار ها را بدون اینگونه پرستیژ نمی توان انجام داد.

گرافت - اکنون اجازه‌بفرمائید به جنبه نظامی این بحث‌بپردازیم تصور میکنم که مخارج دفاعی‌شما در دهسال اخیر تقریبا دو هزار درصد افزایش‌یافته است آن‌خطری که چنین افزایشی را ایجاب‌کرده است کدام است؟

★ آمادگی برای وقایع

شاهنشاه - کاش میتوانستم بسیار بی پرده درباره این موضوعات با شما صحبت کنم نکته در اینجاست که ما سه‌هزار سال تاریخ مدون داریم وحاضر نیستیم که پس ازاین قرون‌متمادی اکنون استقلال خود را بیازیم زیرا فردائی حتی درخشانتر از گذشته ما در انتظارمان است. آن فردا در پی فتوحات ارضی نخواهد آمدبلکه متکی‌برجامعه‌ای خواهد بود که امیدوارم از همه لحاظ کامیاب باشد. جامعه‌فردای ایران تقلیدی از جوامع دیگر نخواهد بود بلکه بر خردو نبوغ ایرانی استوار خواهد بود.بهر حال همه شاهدکارهائی که‌خواهیم کرد خواهند بود.مسئله‌اینجاست که نمی توانم علنا درباره‌مخاطراتی که فکر میکنیم سرانجام در کمین ماست صحبت کنم. می گویم‌حتی سرانجام زیرا ما حتی نمیتوانیم بگذاریم وقایع آتی‌برای ماجتناب ناپذیر نباشد اگر آینده را قبلا پیش بینی نکرده باشیم و آماده مقابله با آن باشیم تاسفی که بعدا بخوریم چه‌سودی خواهدداشت چه سودی خواهیم برد که بعدا بگوییم اگر آمادگی داشتیم این وقایع رخ نمی‌داد و اگر میداد می توانستیم براوضاع مسلط باشیم آنچه که ما انجام‌خواهیم داد دقیقا همان کاری است که‌هر کشور مستقل مانند آمریکا، شوروی، چین،فرانسه،انگلستان و آلمان برای ضرورت دفاع از خود اندیشیده‌اند این سئوال را تنها هنگامی باید با من مطرح کنید که از این کشور ها نیزهمین سئوال را کرده باشید.

کارل راون(شیکاگودیلی نیوز)- اعلیحضرتا برخی ازمقامات هندی گفته‌اند که افزایش هائی که در قیمت های نفت داده شده‌پیشرفت هند را ۲۵ سال عقب انداخته است میدانیم که ملت های فقیردر سال گذشته با ۲۶ میلیارد دلار کسری ذخیره های ارز خارجی‌که رقم فلج کننده‌ای است روبروشده بودند با وجود این واقعیت چگونه حاضر میشوید بار دیگر خواهان‌افزایش بهای‌نفت بشوید؟

★ قیمتها چهار برابر شده

شاهنشاه: قبل از هرچیزباید بگویم آنچه که در اینجا مطرح‌می کنم ربطی به نظرات من درباره هند ندارد ایران و هند دوست یکدیگرند. هند با ششصد میلیون جمعیتش شاید ۱۶ تا ۱۷ میلیون تن‌نفت مصرف میکند درحالیکه مصرف هلند با ۱۲ میلیون نفر جمعیتش بیش از سی میلیون تن نفت است. علاوه براین مابخشی از نیاز نفت هند را با قیمتی کمتر تامین میکنیم ما فقط قسمتی‌ازبهای نفت‌را از آنها میگیریم و ما بقی طی اقساط‌چندین‌ساله بمابازپرداخت میشود. کمک ما به هند بالغ‌بر یک میلیارد دلار خواهد شد وبه پاکستان نیز بهمین میزان کمک می کنیم به مصروجند کشوردیگر خاورمیانه نیز بهمین ترتیب کمک می کنیم حتی اعتبار هائی تا مبلغ دویست میلیون دلار برای‌احداث کارخانه کود شیمیائی‌به اندونزی داده‌ایم به بسیاری از کشورهای افریقائی نیز کمک میکنیم. در سال اول اتفاق غیر منتظره‌ای‌در درآمد مارخ داد. فکر میکنم‌برای اولین بار در تاریخ جهان ما تا هفت درصد تولید ناخالص ملی خود را بصورت کمک بلاعوض ووام به کشور های خارجی و حتی به کشور های پیشرفته‌جهان مانند انگلستان و فرانسه دادیم. اما چرا شما ضمنا توجه نمی‌کنید که ما مجبور بودیم گندم را به چهار برابر قیمت‌بخریم ماسابقا گندم را کمتر از تنی شصت دلار می خریدیم درحالیکه سال گذشته آنرا تنی ۲۴۵ دلار خریدیم‌سابقا بهای روغن نباتی کمتر از تنی ۱۰۰ دلار بود ولی سال گذشته بالغ بر تنی ۱۲۰۰ دلار شد.شکر را با بهای تنی شصت دلارو یا حتی کمتر می خریدیم درحالیکه سال گذشته قیمتی که برای آن‌از ما مطالبه‌میکردندتنی ۱۷۰۰دلار بود آقای راون منظورم شما نیستید ولی اینگونه سئوال ها کاملا یکطرفه است برای اینکه معلوم شودکه بهای نفت گران است یا نه بار دیگر توجه‌می دهم که اگر نفت گران بود حتما مواد تازه‌ای برای جانشینی نفت پیدا کرده بودید.

راون - شاهنشاه آگاه هستند با توجه به نگرانی هائی که در مورد ژاپن، کمونیست شدن‌ایتالیا و حتی فرانسه وجود دارد هم وزیر امور خارجه و هم رئیس جمهوری امریکا گفته‌اند که اگر کشور های صنعتی با خطرخفقان اقتصادی روبروشوند ممکن‌است در مورد نفت متوسل‌به‌زورشوند آیا هیچگونه نگرانی در مورد احتمال چنین اقدامی ندارید؟

خفقان پیش نمی‌آید

شاهنشاه - بهیچوجه زیرا خفقان در صورتی پیش می‌آیدکه عرضه نفت قطع شود. تحویل نفت متوقف نشده‌است یکنکته‌ای را یادآورمیشوم آنها نفت رابابن قیمت می‌خرند ولی مثلا دولت فرانسه برای خزانه خود مالیاتی که بر هر بشکه نفت بسته است بیشتر از پولی است که مابرای این‌منبع‌ثروت‌تمام شدنی‌کشورمان دریافت میکنیم این ارقام که ذکر کردم ارقام رسمی هستند من‌آنها را از خودم درنیاورده‌ام با این همه از زمان‌افزایش بهای نفت اقتصاد این کشور ها رونق‌یافته است زیرا فقط دودرصد از تورم این کشور ها ازافزایش بهای‌نفت ناشی شده درحالیکه کالاهای‌خود را ۳۵ درصدگرانتربما میفروشند. اقتصاد ژاپن درسال گذشته‌مجددا رونق یافته است و وضع اقتصادی‌اش بار دیگر بسیارخوب شده است به‌آلمان‌بنگریدوضع آلمان با ۷ درصد تورم در اقتصادش واقعا بسیاربسیارخوب است و ذخیره طلاو ارز خارجی آن بالغ بر چهل میلیارد دلار شده است.

اسپیواک -گزارش شدمبود که شاهنشاه طی مصاحبه‌ای در سال گذشته گفته بودند که‌ایران ظرف ۲۰ سال آینده پنجمین‌قدرت بزرگ جهان‌خواهد شدوپیشرفت های ایران بگونه‌ای خواهد بود که به غنای تمدن کمک خواهد کرد ممکن است بفرمائید ایران‌چه خدماتی میخواهد به تمدن بکند؟

زندگی مرفه باکار

شاهنشاه - منظور من تمدن کشور خودم بود کاری که ما خواهیم کرد این است که‌جامعه ایرانی را براساس عدالت‌وارزش های اخلاقی و اجتماعی والا قرار دهیم، دستمزد ها و درآمد هارا بسطحی برسانیم که کلیه مخارج افراد را باندازه کافی تامین کند. بسیاری از مخارج افراد باکمک‌دولت سبکترخواهد شد تحصیل تاپایان دانشگاه ودر صورت لزوم حتی مطالعات پس‌از آن رایگان خواهد بود حتی‌غذای محصلان‌رادرآموزشگاه تامین خواهیم کرد. مردم در طول زندگیشان‌درمقابل همه‌گونه‌حوادث بیمه خواهند بود بطوری که از لحظه ولادت تا زمان وفات از هرگونه بیمه و مراقبت دولت یا جامعه‌برای فراهمی‌شایسته‌ترین و مرفه‌ترین‌زندگی‌ممکن برخوردار خواهند شد. اما همه این‌مواهب در چارچوب آزادیهای انسانی‌و فردی تامین خواهد شد و مردم رادر جعبه هائی که‌روی آن برچسب شما افراد خوشبخت و مرفه‌ای اعلام‌میشوید چسبانده شده قرار نمی دهیم.

افراد جامعه آینده ایران‌ضمنا باید برای خوشبختی خود کار کنندو درتامین آن‌سهیم شوند تا بخاطر کارو سهم خوداحساس خوشبختی کنند.

اتهامات مطبوعات امریکا

اسپیواک: باتوجه به‌نکاتی که هم‌اکنون مطرح فرمودید پاسخ اعلیحضرت باتهاماتی که‌در مطبوعات امریکا به‌آن‌اعلیحضرت نسبت داده شد چیست. این مطبوعات مینویسند که شما دارای یک سازمان پلیس مخفی هستیدکه بی‌رحمانه‌فعالیت‌مخالفان سیاسی شمارا سرکوب میکند این مطبوعات اضافه میکنند که در حدود ۴۰ هزار زندانی سیاسی در ایران وجود دارد و صدها تن از مخالفان سیاسی ایران به قتل رسیده‌یاتاسرحدمرگ شکنجه شده‌اند. پاسخ آن اعلیحضرت‌به این اتهامات چیست؟

شاهنشاه: این اتهامات فقط در مطبوعات امریکا درج نمیشود بلکه در بسیاری جاهای دیگر نیز به‌چشم میخورد. مسلما برای‌من پاسخ دادن باین اتهام آسان‌است و میتوانم بگویم که این‌اتهامات صرفا تبلیغات کمونیستی است که بگوش برخی از مردم رسیده و یاچاپ شده است اولا حتی سه هزار زندانی سیاسی هم در ایران وجود ندارد و درواقع این عده راهم نمیتوان زندانی سیاسی بشمار آورد زیرا همه آنها تروریست هستند. آنها علنا میگویند که مارکسیست هستند. برخی ازآنها میگویندمارکسیست های اسلامی هستند بنابراین‌می‌توانیدحدس بزنید چگونه‌افرادی هستند آنهاهرکس را که‌دستشان برسد به‌قتل میرسانند. پامسلسل، نارنجک دستی به خیابان هامی‌روند ومردم بی‌گناه را دروی‌کنند. آنها حتی از کشتن‌کودکان خردسال هم ابا ندارند. مردم عادی راننده های تاکسی و رفتگران که از جنایت این افراد به‌خشم آمده‌اند، به تعقیب آنها پرداخته‌اند و برخی از همین مردم بیچاره بوسیله سلاح های همین آدمکشان درخون خود غلطیده‌اند.

چه شما بخواهید چه نخواهید ما اجازه نخواهیم داد چنین وضعی در کشورما وجودداشته باشد این کشور متعلق به ماست واین‌جامعه ،جامعه‌ماست‌وجامعه ایرانی وجود این خرابکاران را تحمل نمیکند. همانطور که‌گفتم مسئله مخالفان سیاسی درمیان نیست آنها مارکسیست هائی هستند که میدانند در جامعه ما برای آنان جائی نیست چون نمیتوانند نظر خود را بمردم تحمیل کنندمابه‌اقدامات وتدابیری دست زده‌ایم که در پاره‌ای موارد حتی پیشرفته تر از برخی‌کشور های سوسیالیستی اروپای غربی است.

آنها چیزی عرضه‌نمیکنند که مقبول مردم‌باشد باین سبب است‌که‌به‌عملیات تروریستی‌متوسل میشوند. بنابراین میتوانیدبفهمید که‌چرا میگویم حتی سه هزارنفر هم در زندان های ما نیستند و این‌امر حقیقت‌دارد یک تروریست نمیتواند بهتر از آنچه که در کشورما بااورفتارمیشودانتظاری داشته باشد ما اینگونه افراد را تحمل نمیکنیم.

مانرو: اعلیحضرتا آیا تغییری که شما در کشورتان داده‌اید و سیستم دوحزبی را تبدیل به سیستم‌یک حزبی کرده‌ایداتهامات کسانی را که میگویند کشورشما از دموکراسی دور میشود و به دیکتاتوری سوق میابد تائید نمی‌کنید؟

شاهنشاه: این حرف مضحک است زیرا همین افراد میگفتند که حزب طرفدار دولت (حزب بله‌گو) و حزب مخالف (حزب البته‌گو) است اکنون همه عضو حزب جدید هستند میدانید که‌در انتخابات آینده ایران که بزودی انجام میشود ۶۷۰۰ نامزد انتخاباتی شرکت میکنند؟ برای هرحوزه انتخاباتی دو سه - چهار - وحتی پنج نفر کاندیدا خواهند بود مردم میتوانند کاندیدای مورد اعتماد خود را انتخاب‌کنند واقعا به‌این‌نحواست که‌برخورداری از حداکثر آزادی در کشور ما آغاز میشود مردم میتوانند انتخاب کنند واز میان یک عده هرکس را که میخواهند برگزینند زیرا باور کنید که اکثریت مردم ما اکنون به‌اصول اساسی این حزب سیاسی اعتقاد دارند.

اسپیواک - از اعلیحضرت شاهنشاه بخاطرتشریف فرمائی به برنامه (ملاقات با مطبوعات) سپاسگزاریم.

شاهنشاه آریامهر و علیاحضرت شهبانو هنگام ورود به مرکز هنر های نمایشی «جان‌اف. کندی» در واشنگتن، با ابراز احساسات شورانگیز حاضران استقبال‌شدند. در سمت راست، پشت‌سر اعلیحضرتین، نلسن راکفلر معاون ریاست جمهوری امریکا دیده می شود. در این مرکز هنرمندان گروه باله ملی برنامه‌ای اجرا کردند.

اعلیحضرتین از واشنگتن عازم پاریس شدند

مذاکرات شاهنشاه وژیسکاردستن درپاریس

سفر رسمی شاهنشاه و شهبانو به واشنگتن، بامداد امروز - بوقت تهران - پایان یافت و اعلیحضرتین رهسپار پاریس شدند.

پیش از ترک واشنگتن، شاهنشاه آریامهر بار دیگر با پرزیدنت جرالدفورد ملاقات کردند و آخرین دور مذاکرات با رئیس جمهوری آمریکا را انجام دادند. در راه تهران، اعلیحضرتین بدعوت پرزیدنت «ژیسکاردستن» رئیس‌جمهوری فرانسه، توقفی‌کوتاه درپاریس خواهند داشت.

در پاریس

درپاریس، اعلیحضرتین‌ناهار را با پرزیدنت «ژیسکار» صرف خواهند فرمودو سپس‌مذاکراتی میان رهبران ایران و فرانسه انجام خواهد پذیرفت. ناظران سیاسی برای دیدار شاهنشاه- ژیسکار اهمیت بسیار قائلند. همین ناظران با یادآوری این فرمایش شاهانه - در آستانه سفر به پاریس - که مساله کنفرانس انرژی پاریس نیز در مذاکره باپرزیدنت ژیسکاربمیان خواهد آمد،میگویند: «احتمال تجدید کنفرانس انرژی که دور مقدماتی آن، درپاریس، با ناکامی پایان گرفت، بسیار تقویت شده‌است.»و می‌افزایند: «دیدار های شاهنشاه بافورد و کی‌سینجر، این امیدواری‌را در محافل سیاسی - اقتصادی جهان‌پدید آورده که تلاشهایی برای تشکیل کنفرانس انرژی پاریس از سر گرفته شود.» کیسینجر پیش از سفرشاهنشاه و مذاکره با معظمله، بدون اظهار نظری درباره ناکامی کنفرانس انرژی پاریس گفته بود: «این کنفرانس ابتکار فرانسه بود و شکست آن نیز تنها به‌فرانسه مربوط‌میشود.» اما در پی مذاکره با شاهنشاه، کیسینجر اعلام کرد که آمریکا درمورد مساله انرژی،هماهنگ با ایران، همکاری خواهد کرد.

برنامه باله

شاهنشاه و شهبانو دیشب (شب گذشته) از هنرنمایی بالرین‌های‌نامدار گروه‌سرشناس «باله‌ملی‌آمریکا» دراپراهاوس جان. اف‌کندی دیدن فرمودند و سپس در ضیافت شام‌سفارت شاهنشاهی شرکت کردند.

درین ضیافت، نلسون راکفلر- معاون رئیس جمهوری آمریکا- و بلندپایه ترین مقامات سیاسی و اقتصادی و همچنین‌صاحبان بزرگترین‌صنایع آمریکا حضور داشتند.

درمیان دانشگاهیان

فرستاده ما از واشنگتن مینویسد: علیاحضرت شهبانو عصر دیروز پانزده تن از روسای دانشگاههای ویژه‌سیام پوستان آمریکا رادربلرهاوس اقامتگاه اختصاصی بحضور پذیرفتند.

در این‌شرفیابی «جیمزچک» رئیس دانشگاه «هاروارد واشنگتن» لوحه تقدیر و سپاس این‌دانشگاه را به‌پیشگاه شهبانو تقدیم داشت. برروی لوحه نوشته شده است: «بپاس خدمات آن علیاحضرت به هنر، فرهنگ، آموزش و پرورش و بشریت. بپاس‌کمک های فراوانی که به ملل کمتر پیشرفته کرده‌اید. بپاس آنکه خود را وقف بهبودکیفیت‌همه جانبه زندگی ملتها کرده‌اید. بخاطر روش پرارجی که در جلب توجه جهانیان‌بوضع‌زنان سراسر گیتی پیش گرفته‌اید. بخاطر روش بشردوستانه‌ای که در خدمت به بشریت ومبدل ساختن جهان به عرصه‌ای‌بهتر برای زندگی‌در پیش گرفته‌اید، این لوحه یادبود از سوی دانشگاه هاروارد به عنوان نشانه‌ای از آموزش و پرورش سپاهان در آمریکا، بحضور علیاحضرت شهبانو فرح پهلوی شهبانوی ایران‌تقدیم میگردد.»

در این شرفیابی، پیرامون همکاری هرچه بیشتر دانشگاه های ایران‌بادانشگاههای‌آمریکا و مبادله دانشجو و استاد مذاکره بعمل آمد. روسای دانشگاههای سیاهپوست که امروز بحضور شهبانوشرفیاب شدند، در کمک‌به‌سیاهپوستان برای راهگشائی در اجتماع و همچنین تخفیف تبعیضات‌نژادی بمقدار زیادی سهیم و موثر بوده‌اند. بودجه این دانشگاه علاوه برکمک دولت، ازطرف (نگروکالج) که موسسه‌یی‌است ویژه جمع‌آوری پول برای این گروه از دانشگاهها، تامین میشود. با وجود آنکه برخی از این دانشگاهها در سطح دانشگاههای معتبر آمریکا قرار دارند، شهریه های کمتری از دانشجویان دریافت‌می‌کنند و بدین جهت از گوشه و کنار دنیا دانشجویان باین دانشگاه روی می‌آورند. از دانشگاه های سیاهپوستی تاکنون عده زیادی از رهبران و شخصیت های بزرگ آفریقائی فارغ‌التحصیل شده‌اند. در این دانشگاهها هم‌اکنون عده‌ای از دانشجویان ایرانی سرگرم تحصیلند و تنها در دانشگاه هاروارد حدود دویست دانشجوی ایرانی تحصیل می‌کنند.در این‌شرفیابی که نیمساعت طول کشید آقای دکتر سمیعی وزیر علوم و آموزش عالی و خانم معارفی معاون وزارت رفاه اجتماعی افتخار حضور داشتند.

از طرف سازمان بنادر و کشتیرانی

به‌صاحبان کالاها درخرمشهر اخطارشد

بدنبال‌تراکم فوق‌العاده کالا دربندرخرمشهر، مدیرعامل و رئیس هیئت‌مدیره سازمان‌بنادر وکشتیرانی باتفاق چندتن از معاونان‌این‌سازمان برای‌نظارت در امرتخلیه و بارگیری کالا درخرمشهرو ایجاد سرعت‌بیشتر درتخلیه کالا بخرمشهر رفت. همچنین بدستور مدیر عامل سازمان‌بنادرو کشتیرانی‌عده‌ای ازکارکنان بنادر دیگر جنوب‌به خرمشهر اعزام‌شدند وسازمان بنادر وکشتیرانی همزمان بااین اقدامات امروز طی اطلاعیه‌ای برای تسریع درترخیص کالااز بندرخرمشهر به صاحبان کالا اخطار کرد.

براساس آمارهم اکنون در خرمشهر نزدیک به ۶۰۰ هزار تن‌کالاانبارشده و امکان‌نگهداری این مقدار کالا باتوجه به‌وضع هوا و شدت گرما در روز های آینده بسیارمشکل خواهدبود.

از این‌رو برای جلوگیری از خسارات احتمالی بکالا در بندرخرمشهر سازمان بنادر در صورت لزوم از طریق افزایش حق انباداری‌یاجریمه و احتمالا انتقال کالا به‌دیگر بنادرکشور اقدام خواهد کرد. یک‌مقام مسئول دراین موردتاکید کرد، سازمان بنادر وکشتیرانی طی هفته آینده به‌صاحبان کالا مهلت خواهد داد تانسبت به ترخیص کالا ازخرمشهر اقدام کنند وپس‌ازمهلت مقرراقدامات مقتضی بعمل خواهد آورد.

این مقام افزود، ساعات‌کار تخلیه کالادرخرمشهر بصورت ۲۴ ساعته درآمده و سازمان بنادر با این اقدام میزان تخلیه کالا درخرمشهر را نسبت به ماههای قبل افزایش داده‌است معهذاانبار شدن‌کالا درخرمشهر امکان تخلیه بیشترکالا دراین بندر را کاهش داده است.

سیل وصاعقه درآذربایجان

بقیه ازصفحه اول

و یزدکندی، سیل دهها خانه‌را درهم کوبید و دو نفردر«یزد کندی» قربانی صاعقه شدند.

این دو نفر چوپان بودند.

از طرف شیرو خورشید و استانداری‌اکیپ های امدادی‌به این نقاط اعزام شده است.

در برازجان

صاعقه‌درمناطق اطراف‌برازجان ۵ نفر را کشت. قبلا خبردادیم که چهار روز قبل، سیدرضاموسوی سی‌ساله،اهل درودگاه و ریاب بلالی ۱۸ ساله اهل‌سعدآباد برازجان براثر صاعقه کشته شدند.

گزارش رسیده از اطراف برازجان حاکیست که همانروز واقعه در منطقه دشتی برازجان نیز صاعقه جان سه تن را گرفت

این عده هنگام وقوع صاعقه در صحرا،به دروکردن محصول یاچرانیدن گوسفند مشغول بودند.

مرحله نهایی بررسی

بقیه ازصفحه اول

داوطلبان‌راباتوجه به‌ضوابطی که هیات اجرایی حزب پیش روی آنها قرار داده است، انجام می‌دهند.»

بدین ترتیب، هم‌اکنون‌چشم داوطلبان نمایندگی مجلسین به نتیجه کار گروههای یازده‌گانه دوخته شده است.

منابع حزبی و پارلمانی نیز پیش بینی می‌کنند: رسیدگی به صلاحیت داوطلبان تا اوایل هفته آینده پایان می‌یابد و در دهه اول خرداد ماه، فهرست اسامی نامزد های انتخاباتی از سوی حزب اعلام خواهدشد.

نامزد های انتخاباتی، تا روز بیست و هشتم خردادماه فرصت دارند تا در مبارزات انتخاباتی شرکت کنند.

شاهنشاه: در خلیج فارس یک سازمان دفاعی بوجود می آید

بقیه از صفحه ۳

بفرمائید که نتیجه‌این‌موافقتنامه چه سودی برای کشور شما دارد؟

کردها را نفروختیم

شاهنشاه - این موافقت‌نامه نه تنها بسود کشور من بلکه همچنین بسود منطقه ماست. کردها هم متعلق به نژاد ما هستند البته موقعی که این حرف را میزنم مطلقا به‌آن‌معنی نیست که نژادپرست هستم. کشور من هرگز معتقد به‌نژاد پرستی نبوده است. ایران همیشه پناهگاه اقوام و پیروان دیگر مذاهب بوده است. اما کردها دیگر قادر به مقاومت نبودند. جنگ کردها طولانی‌و منجر به قتل عام میشد. این نیرو زودتر بپایان رسید وما مرزهای کشورمان را به روی کسانی‌که می خواستند در کشور مازندگی کنند گشودیم. مرز های ما همچنین بروی کردهای عراقی که مایلند به عراق بازگردند باز است. اختلافات ما باعراق فیصله‌یافته است. اکنون عراق در حفظ امنیت منطقه با ما همکاری‌می کند. من فکر می‌کنم که‌این‌امر جنبه بسیار مثبتی ازاین توافق است. دیگر خونریزی صورت نمی گیرد دیگر کردها کشته نمی شوند. این نیزنکته مثبت دیگری است می دانم که‌برخی از مردم گفته‌اند که ما کردها را فروختیم و یا از پشت به آنها خنجرزدیم‌اما این‌اظهارات بویژه از جانب کسانی است که خودشان هیچ‌کاری برای کردها انجام نداده‌اند.

س - آیا تصور میفرمائید که این توافق همچنین به‌حل مشکلات عراق و کویت نیز کمک میکند؟

شاهنشاه - ممکن است. این در صورتی خواهد بود که ما درباره امنیت خلیج فارس به توافق برسیم واین توافق کلیه کشور های منطقه خلیج فارس را دربرمی‌گیرد.

س - اعلیحضرتا موافقت‌نامه مربوط به همکاری ایران و آمریکا در زمینه‌انرژی‌هسته‌ای چگونه موافقت‌نامه‌ای است؟

شاهنشاه - می‌دانید که ما معاهده عدم گسترش سلاح‌های هسته‌ای را امضاء کرده‌ایم و درمیان اولین کشورهائی‌بودیم که‌این معاهده را امضاء کردیم. ما بسود کلیه اقداماتی که در جهت منع گسترش سلاح‌های هسته‌ای بوده‌رای‌داده‌ایم حتی پیشنهاد کردیم که‌منطقه مایک منطقه غیر اتمی‌اعلام شودو این سیاست را درآینده نیزدنبال خواهیم کرد.

س- اعلیحضرتا منظور من این بود که گزارشهائی‌منتشر شده مشعر بر اینکه ایران از امریکاکارخانه‌های اتمی‌خواهد خریدولی‌ابتدا باید موافقت‌نامه‌ای میان دوکشور امضاء شود.مایلم از چگونگی این موافقت نامه آگاه شوم و بدانم چرا هنوز امضاء نشده است.

بمب اتم نمیسازیم

شاهنشاه - این موضوع نیز مانندسایرموضوعات مسیرخودرا طی میکنداگرهنوز مسائل‌کوچکی باقی مانده این مسائل نیز حل خواهد شد. من مشکل واقعی در این زمینه مشاهده نمی کنم‌اگر منظور شما این است که ممکن است سرانجام از اورانیوم برای ساختن بمب اتمی استفاده شود باید بگویم که سیاست ما براین پایه قرار نگرفته است.

س - اعلیحضرتادر مذاکراتتان با رهبران عراق آیاچنین‌برداشتی نداشتید که شاید امکان برقراری روابط بهتری میان‌عراق و آمریکا بوجود آمده باشد؟

شاهنشاه - همیشه چنین‌امکانی وجود دارد. این موافقت‌نامه راه را برای‌حل این مسائل‌هموار کرده است و یا میتوان گفت که ح

تلفن سرویس حوادث ۳۱۱۲۱۲

اعترافات متهمان جنایت بیابان‌های علی‌آباد دادگاه را تکان داد

من صدای شکستن استخوانهای صورت مقتول را می‌شنیدم!

مرتضی زارعی ، متهم ردیف‌اول پرونده جنایت بیابان علی آباد در دادگاه از مرگ دوستش ـ محسن ـ سخن میگوید.

محاکمه مرتضی زارعی و محمدعلی‌جهانیار، متهمان‌جنایت فجیع علی‌آباد شهرری ازصبح روز گذشته در دادگاه شعبه‌سوم جنائی مرکز شروع شد .

در این پرونده ،این دوجوان متهمند در بیست‌وپنجم آبان‌ماه سال گذشته ، جوان ۲۰ساله‌ای بنام محسن غلامی (ترکی) را با ۲۷ ضربه چاقو کشته‌اند و جنازه‌اش را در محل کوره‌های آجرپزی علی‌آباد شهرری رها ساخته‌اند .

★ **ماجرای جنایت**

در بیست‌وپنجم آبان ماه‌گذشته- جنازه سر بریده‌جوانی درداخل گودال های محل کوره های آجرپزی علی‌آباد کشف شدولی ماموران نه ردپائی از قاتل یا قاتلین بدست آوردند و نه به هویت مقتول پی بردند .

دو روز بعد ، خبرنگارجنائی اطلاعات عکسی‌از جنازه‌محسن تهیه کرد و این‌عکس در صفحه حوادث چاپ شد .

همان روز ساعتی پس‌ازانتشار روزنامه ، مادر و برادر مقتول گریان و برسر زنان به پزشکی قانونی رفتند و با دیدن جنازه فریاد زدند : «این جنازه‌محسن است ..»

بدین گونه هویت‌مقتول کشف شد وخانواده محسن‌از چندتن از دوستان او که در آخرین ساعات‌زندگی‌همراه مقتول‌بودند به عنوان افراد مظنون نام‌بردند. ماموران نیزپس‌از مدتی پی‌گیری سرانجام دو جوان را به اتهام قتل محسن ترکی‌در تربت‌حیدریه دستگیر کردند .

پرونده این جنایت پس‌ازطی مراحل بازپرسی به شعبه سوم دادگاه عالی جنائی فرستاده‌شد و محاکمه متهمین‌حادثه ازصبح دیروز در این دادگاه آغاز شد.

★ **محسن‌رامحمدعلی کشت..**

آقای رضا امیرکلالی ـرئیس دادگاه ـ پس‌از قرائت کیفر- خواست توسط‌مصطفوی منشی، دادگاه ، متهم ردیف یک‌پرونده ـمرتضی زارعی ـرا برای‌ادای توضیحات فراخواند.وی‌درحالی که منکر به قتل رساندن‌محسن بود و کوشش میکرد گناه این جنایت را به گردن دوستش ـمحمدعلی جهانیار- بیاندازد ، در تشریح‌چگونگی‌به قتل‌رسیدن محسن گفت :

«... من چندین سال بود هم با محمدعلی و هم با محسن دوست بودم ، محمدعلی شاگرد راننده بود و گاهی هم از خانه های مردم دزدی میکرد . بعدها از محمدعلی و چند نفر دیگر شنیدم که محسن نیز در این سرقت ها دست دارد . امامن به چشم خودم چیزی ندیده‌بودم تا آنکه‌محسن چند سنگ‌سنباده برایم آورد و تعریف کرد آنها را از کارخانه «اسپید» دزدیده است .

محسن با اصرار از من خواست که‌سنگ‌ها را بفروشم، من سنگ ها را برای پیداکردن مشتری از او گرفتم ، اما چند روز بعد یک دزد دیگر پیدا شد و سنگ ها را از من دزدید .

مرتضی افزود :

«.. قرار شد دویست تومان پول سنگهای دزدی را پس از ازدواجم به محسن و همدستش «ولی» بدهم . اما چند روزی نگذشته بود که از محمد علی شنیدم‌محسن‌پشت‌سرمن حرفهای نامربوط زده است .

من‌ازمحسن ماجرا راپرسیدم ولی‌او گفت : محمد علی دروغ میگوید و میخواهد بین من وتو اختلاف بیاندازد . »

«چند روز بعد محمد علی را نزدیکیهای خانه‌مان دیدم اواز من خواست که با او به بیابان های علی آباد بروم . منهم‌قبول کردم و بدنبال او براه افتادم غافل از اینکه او برای محسن نقشه هایی کشیده است ...چند متری نرفته بودیم که محسن را دیدم و از آنجا هر سه به طرف بیابان حرکت کردیم . در بین راه بین محمد علی و محسن بگومگو شد ، تاجائیکه محسن چاقوئی از جیبش در آورد و ضامن آن را کشید محمد علی نیز کاردی را که از خانه من برداشته بود ، بیرون آورد و بطرف محسن حمله کرد .

★ **محسن بیهوش شد ...**

در چند لحظه اول چاقو از دست محسن افتاد . در همین هنگام من که چند متری جلوتر از محسن حرکت میکردم دیدم که او فرار میکند ، محمد علی از من خواست که جلویش را بگیرم و محسن که فکر میکرداز جانب‌من صدمه‌ای به او میرسد، با چاقویش ـ که دوباره بدست آورده بود ـ ضربه‌ای به‌من زد .

در همین موقع محمد علی‌نیز رسید و چوبی را که از قبل فراهم کرده بود ، دور سرش چرخاند و ضربه محکمی به‌سر محسن زد . ضربه دوم محمد علی بجای اصابت به بدن‌محسن به دست چپ من فرود آمدو استخوان دستم را شکست ، و ضربه سوم محمد علی ، محسن را کاملا گیج کرد و بیهوش به زمین انداخت .

محمد علی محسن را که از پشت به زمین افتاده بود ، به صورت‌برگرداندو با کاردچندین ضربه به سروصورتش زد ...

من صدای شکسته شدن استخوان‌های صورت محسن را می‌شنیدم و نمیتوانستم کاری بکنم ...

وقتی که کار تمام شدمحمد علی‌میخواست جنازه محسن را به نهر شهرداری بیاندازد . اما این کار مقدور نبود .

خلاصه ما از محل حادثه گریختیموهر دو به تربت‌حیدریه رفتیم تا آنکه سرانجام ماموران ما را دستگیر کردند ..»

امروز تحقیقات از مرتضی خاتمه یافت و رئیس دادگاه محمد علی جهانیار را برای‌ادای توضیحات‌فراخواند .این‌محاکمه ادامه دارد .

در برخورد دو اتومبیل سواری

۴ نفر در راه قزوین کشته‌شدند

در تصادف دو اتومبیل‌سواری در راه قزوین ـ تهران چهارنفر کشته‌و شش نفر مجروح شدند. خبرنگار مادرقزوین مینویسد: اتومبیل پژو مدل (۵۰۴) آبی رنگ بدون شماره برانندگی یک مرد ناشناس ـ بسرنشینی زن و دو فرزندش در نزدیکی پیچ‌حصار خوروان ۱۸ کیلومتری قزوین- با اتومبیل‌بنزمشکی‌رنگ برانندگی اصغر سلیمانی با پنج سرنشین تصادف کرد .

در این حادثه که براثر سرعت زیاد اتومبیل بنز روی داد ، رانندگان دو وسیله نقلیه پشت فرمان پرس شدند و بطرزفجیعی در لحظه های اول حادثه جان سپردند .

از سرنشینان اتومبیل بنزهمچنین دوتن باسامی اکبر سلیمانی(برادر راننده بنز) و خلیل لشگری درراه بیمارستان جان سپردند .

زن‌و دوفرزند راننده اتومبیل پژو که بشدت مجروح شدند به بیمارستان کرج انتقال یافتند .

همچنین سه سرنشین دیگر اتومبیل بنز محمد هامون محمد رستمی و حسین محمد زاده در بیمارستان کوروش کبیر قزوین بستری هستند و دو تن آنها در حال اغماء بسرمیبرند .

در حریق کارخانه «ایرانا» میلیونها ریال کالا سوخت

در یک حریق بزرگ و پردامنه که بامداد امروز در کارخانه « ایرانا » روی داد میلیونها ریال ماشین و کالا درآتش‌سوخت و از بین‌رفت.

در آتش سوزی وسیع‌امروز صبح ، یکصد مامور آتش‌نشان با ۲۵ ماشین اطفای حریق ، ٤ ساعت تمام برای خاموش کردن آتش مبارزه کردند .

ساعت ۵ بامداد امروز ، قسمت شمالی کارخانه ایرانا واقع در کیلومتر ۱۸ جاده مخصوص کرج بعلت نامعلومی طعمه حریق شد .

کانون حریق قسمت موتور- خانه کارخانه و محوطه‌یی که دستخوش آتش سوزی شده بود ، انبار های الیاف وبسته بندی ، قسمت یخچال سازی و قسمت‌های‌بافندگی وپتوبافی بود .

جریان حادثه بیدرنگ به اطلاع ماموران آتش نشانی پایتخت رسید و از آنجا که دامنه حریق‌هرآن‌وسیع‌تر میشد و کارخانه در خطر نابودی کامل بود ابتدا ایستگاه ۸ و سپس یکصد نفر-از ماموران٤ ایستگاه دیگر آتش نشانی با ۲۵ اتومبیل در محل حریق حاضر شدند .

ماموران بلافاصله محاصره کانون آتش را آغاز کردند ، و از ادامه آتش به سایرقسمت های کارخانه جلوگیری‌کردند.

ماموران تا ساعت ۹ عملیات اطفای حریق را دنبال نمودند و از این ساعت به لکه‌گیری محل پرداختند .

درآتش سوزی بزرگ‌امروز مقدار زیادی‌کالا و ماشین‌آلات که میلیونها ریال ارزش دارد سوخت و از بین رفت .

برای تماشای زیباترین پدیده عشقی دهه اخیر سینما آماده شوید

ازصبح پنجشنبه فقط در

سینمارادیوسیتی

دوهنرمند بزرگ سینما در لطیف‌ترین فیلم عشقی جهان

برای رزرو بلیط به کیشه رادیوسیتی مراجعه فرمائید

کلاس حسابداری

دوره جدید کلاس حسابداری و دفتر داری دوبل زیر نظر استاد محترم آقای محمد اعتمادیه تشکیل میشود .در این کلاس فن دفتر داری و حسابداری را فرا خواهیدگرفت. قبلا نامنویسی فرمائید.

کلاس منشیگری

دوره جدید کلاس منشیگری کاخ دانش تشکیل میشود. نامه نگاری و حسابداری . بایگانی . ماشین نویسی فارسی و لاتین و قوانین اجتماعی قسمتی از دروس کلاس است‌قبلا نام نویسی فرمائید.

کلاس رادیو تلویزیون

دوره جدیدکلاس رادیو و تلویزیون بااستفاده از مدرن ترین وسائل الکترونیک در کاخ دانش تشکیل میشود. قبلا نام نویسی فرمائید.

کاخ‌دانش . خیابان فرانسه . کوچه مرجان

ازفردا صبح درگروه ممتاز سینمائی پایتخت

اروپا ـ آسیا ـ مولن‌روژ
شهوند ـ لیدو ـ ژاله ـ توسکا ـ نپتون
المپیا ـ پاسارگاد ـ چرخ‌فلک ـ شرق

اثری شورانگیز از معروف‌ترین داستان عشقی جهان . ..
عشق حقیقی یك دختر عرب به پیشگاه پروردگار توانا

باشرکت هنرمند مشهور جهان:
فاطمه گریک
تهیه‌کننده
ممدوح

باصدای دلنواز رادیوساعتی توشیبا

ازخواب ناز بیدار شوید

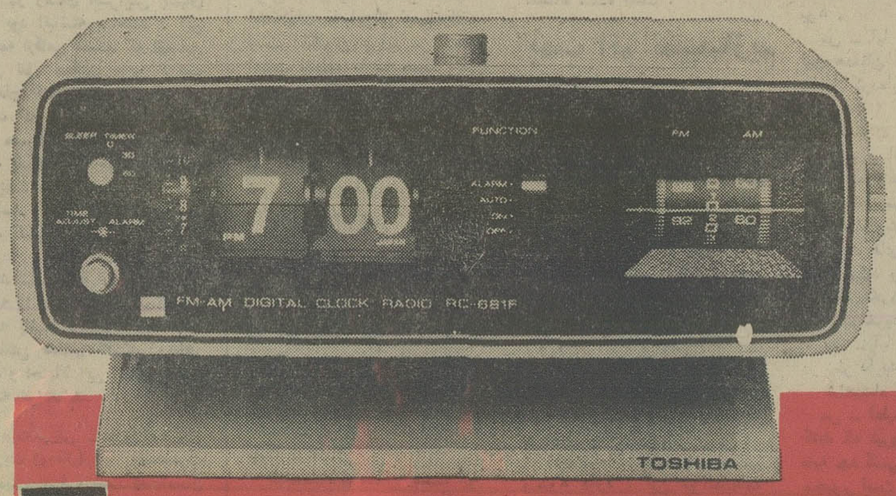

- رادیو ساعتی توشیبا دارای یك ساعت بسیار دقیق است .
- با رادیو ساعتی توشیبا بخوابید . رادیو در ساعت تنظیم شده خود بخود خاموش خواهد شد .
- با موج اف . ام رادیو ساعتی توشیبا می‌توانید از صدای اصلی فیلم‌های تلویزیونی استفاده کنید .
- رادیو ساعتی توشیبا ایده‌آل برای اداره ـ برای اطاق خواب و دفتر کار .

مجالس ترحیم

باکمال تاسف درگذشت مرحومه مغفوره متعلقه مرحوم حجةالاسلام والمسلمین آقای حاج سید محمود عرب و خواهر و عمه اینجانبان رادر تبریز باطلاع میرسانیم.
مجلس ترحیم از ساعت ۹ تا۱۱ صبح روز سه شنبه ۳۰ اردیبهشت در مسجد ملک واقع در بازار عباس آباد منعقد است.
الاقل علی‌الحسینی انگجی. دکتر سید ابراهیم انگجی. سید محمد انگجی.
آ ـ ۳۱٦۳

روزنامه اطلاعات ـ مصیبت وارده‌را بخانواده محترم‌انگجی وسایر بازماندگان آنمرحومه تسلیت میدهیم

حاجیه مومنه بانو فاطمه خزائلی برحمت ایزدی پیوسته
مجلس ترحیم آن مرحومه روز چهارشنبه سی‌ویکم اردیبهشت ماه ۱۳۵٤ از ساعت ٤الی٦بعداز ظهر در خانقاه صفی‌علیشاه برگزار می شود.
خانواده های : انتظامی ، نموی ، حاج‌کاظمی ،نشاطور، رضوانی ، پروانه ، کریمی ، محمدی .
آ ـ ۳۱۲۱

پرسه
با کمال تاسف درگذشت ناگهانی شادروان **خدایار هرمز بلند** راباطلاع خویشان و آشنایان میرساند .
پرسه آن روانشاد درروز سه‌شنبه ۳۰اردیبهشت ۱۳۵٤ برابر اورمزد و خرداد ماه از ساعت ٤ تا ٦ بعداز ظهرنیمروز در سالن ایرج کوی زرتشتیان برگزار میشود .
ایران ، نوشین ، شیرین‌بلند ، مهربانو ، پریدخت ، شهریار بلند ، بانو بلندیان،خدایار بلندیان ،گوهر ،کیاندخت بلندیان ، آدخت و جمشید بلندیان ، همایون ، بانو ،شیرین، سرور بلندیان ، خورشید بانو بلند ، لعل بلند ، شهریار بهرامفر ، مهربان بلندی .
خانواده های : بلندیان ، پیمان ، پیمانی ، هوشمند پارسی ، آمیغی ،یزدان‌پرستان ، بلندی،بهروزی ، ثابت‌پیمان، سروش یزدی ، گلزار ، مهداد ، مهربان ، جاودان ،ناموری، ایرانی‌نژاد ، اورمزدی ، بهمنی ، یزدانی ، بهرامزاده .
آ ـ ۳۱۲۵
روزنامه اطلاعات ـ بخانواده های عزادار تسلیت‌میدهیم

با نهایت تاسف فوت **بانو صدیقه بهروش** مادر آقایان ضیاءالدین بهروش ، منوچهر بهروش ، جمشید بهروش و بانو شفیقه بهروش (اوبهی) را باطلاع عموم نزدیکان ودوستان می رساند .
مجلس ختم آن مرحومه برای خانم ها و آقایان از ساعت ۳ الی ۵ بعداز ظهر روز سه‌شنبه سی‌ام اردیبهشت ماه ۱۳۵٤ در مسجد الجواد واقع در میدان ۲۵شهریور برگزار خواهد شد .
عزاداران : خانواده های : بهروز ، وثیق ، رئیسی ، اویهی ، ارشد و کاوه .
آ ـ ۳۰٤۹

درگذشت شادروان مرحوم **حاج محمد علی خلیل‌نژاد** بزرگ خاندان خلیل‌نژاد پدر آقای حسین خلیل نژاد سردفتر اسناد رسمی ۱۷۰ تهران را در دامغان به استحضار کلیه همکاران گرامی میرساند .
مجلس ترحیم آنمرحوم در روز سه‌شنبه ۳۰ر۲ر۵٤ از ساعت٤تا ٦ بعد از ظهر در مسجد ارک تهران برگزارمیگردد. شرکت همکاران ارجمند در این مجلس موجب تسلای خاطر بازماندگان آن مرحوم خواهد بود .
نایب رئیس کانون سردفتران ـ جمالی
آ ـ ۳۱۱٦۱

درگذشت شادروان مرحوم **حاج محمد علی خلیل‌نژاد** بزرگ‌خاندان خلیل نژاد پدر آقای حسین خلیل نژادسردفتر اسناد رسمی ۱۷۰ تهران را در دامغان به استحضار کلیه همکاران گرامی میرساند
مجلس ترحیم آن مرحوم در روز سه‌شنبه ۳۰ر۲ر۵٤ از ساعت ٤ تا ٦ بعد از ظهر در مسجد ارک برگزارمیگردد. شرکت همکاران محترم‌دراین مجلس تسلای خاطر بازماندگان آن مرحوم را فراهم خواهد نمود .
جامعه دفترياران و نمایندگان دفاتر اسنادرسمی‌تهران
آ ـ ۳۱٦۱

درگذشت شادروان مرحوم **حاج محمد علی خلیل‌نژاد** بزرگ خاندان خلیل‌نژاد را در دامغان به استحضار کلیه خویشاوندان و دوستان و همشهریان محترم میرساند .
مجلس ترحیم مردانه آنمرحوم در روز سه‌شنبه۳۰ر۲ر۵٤ از ساعت ٤ تا ٦ بعد از ظهر در مسجد ارک تهران‌و مجلس زنانه نیز در همان روز از ساعت ۳ تا ٦ بعد از ظهر درخیابان شهباز ـ خیابان عارف‌ـ۵متری البرز پلاک ۳۷ برگزارمیگردد. شرکت سروران گرامی در مجلس مذکور موجب افتخار بازماندگان و شادی روح آن مرحوم خواهد گردید .
خانواده های : خلیل‌نژاد . تقوی . معلم . رویائی . موسویان ، عالمی ، هوشمند . آذری ـ معادی . عبدالحمید شهابی ، جوادی‌نژاد . سهمی . طاهری . برزگری .
آ ـ ۳۱٦۱
روزنامه اطلاعات ـ مصیبت وارده را بخانواده های عزادار تسلیت میدهیم .

شرکت پنجه
فوت ناگهانی شادروان **حسین طوطی** را به اطلاع میرساند .
مجلس ختم زنانه و مردانه آن مرحوم از ساعت ۵ تا۷ روز سه‌شنبه ۳۰ اردیبهشت در مسجد الجواد واقع درمیدان ۲۵ شهریور منعقد می باشد .
محمدحسین کانجی
آ ـ ۱۵٤٦٤

با کمال تاسف و تالم فوت ناگهانی شادروان **حسین طوطی** را به اطلاع بستگان و آشنایان میرساند .
مجلس ختم زنانه و مردانه آن مرحوم از ساعت ۵ تا ۷ بعداز روز سه‌شنبه ۳۰ اردیبهشت در مسجد الجواد واقع در میدان ۲۵ شهریور منعقد می باشد .
محمد مهدی طوطی ، رضا طوطی ، خدیجه طوطی ، کبری طوطی ، فاطمه طوطی ، حاج ذاظم طوطی ، عباس فاتح ، دکتر احمد طوطی ، مهندس صمد پویان ، اکبرطوطی، سید غلامحسین سیاهپوش،دکتر سید عبدالحسین سیاهپوش، حاج علی زواره‌ای و خانواده های مرتضوی ، مرشدیان ، مهرین‌فر ، جوادی ، اردهالی ، ارباب ، کاشی .
آ ـ ۱۵٤٦۳
روزنامه اطلاعات ـ به خانواده های عزادار تسلیت میدهیم .

باندوه فراوان درگذشت **سرهنگ جواد رضائی کاشانی** همسر وپدر عزیزمان را باطلاع بستگان و آشنایان‌میرسانیم .
مجلس ترحیم مردانه و زنانه عزیز از دست رفته از ساعت ۵ تا۷ بعدازظهر روز پنجشنبه اول خرداد ماه در مسجد الجواد برگزار میشود .
گیلان طباطبائی. مهیندخت. محمد. منیژه. مینو رضائی کاشانی .

خانواده‌های : رضائی کاشانی . طباطبائی. بخشایش. نراقی. قمصریان. احمدی کاشانی . صالح‌آبادی . احمدی موسوی. دائی‌زاده. پروین . شریعت احمدی . شریعتمدار ، روانبخت. عباسیان. صباحی. کیهان. محمدیان. سرلشگر شفاقی. شیرازی. رباطی. سرهنگ وثوق صادقی . ریاضی . لطفی. سرهنگ گلزاری. نصیری. اخباری. عجمی . شویدی. پزشکی. مفیدی. یزدی. فقیه. فوائدی . جورابلو . حائری . تبریزی. مقصودلو .

باکمال تاسف درگذشت **سرهنگ جواد رضائی کاشانی** را باطلاع میرساند .
مجلس ترحیم مردانه وزنانه فقید سعید از ساعت ۵تا۷ بعداز ظهر روز پنجشنبه اول خرداد ماه در مسجد الجواد برگزار خواهد شد .
ضمنا مراسم شب هفت آنمرحوم روز جمعه دوم خرداد ماه در بهشت زهرا برگزار میگردد .
محمد رضائی کاشانی
آ ـ ۳۱۸۵
روزنامه اطلاعات ـ مصیبت وارده را بعموم خانواده‌های عزادار بویژه بازماندگان آنمرحوم تسلیت میدهیم.

با نهایت تاسف درگذشت مرحومه **بانو توران فیلسوف** متعلقه آقای ابوالحسن خطیبی (زنجانی)که‌از بانوان نیکوکار و متدینه بودند باطلاع محترمین میرساند .
مجلس ختم آن مرحومه بعداز ظهر سه‌شنبه ۳۰ر۲ر۵٤ منعقد خواهد بود .
الاحقر سید جلال‌الدین بیوک زنجانی
آ ـ ۳۱۷۹

با نهایت تاثر فوت **بانو توران فیلسوف** صبیه مرحوم دکتر فیلسوف (فیلسوف‌السلطنه) و همسر آقای ابوالحسن خطیبی را باطلاع فامیل و دوستان و آشنایان میرساند .
مجلس ختم مردانه و زنانه آن مرحومه روز سه‌شنبه ۳۰ر۲ر۵٤ از ساعت ٤ تا ٦ بعداز ظهر در خانقاه صفی‌علیشاه دایر خواهد بود .
خانواده های : خطیبی ، فیلسوف ، فرقانی ، عمادی‌پور، وثیقی ، رهبری ، وزیری ، پروانه ، صفائی ، طاهری ، هاشمی ، کامران مهربان ، عبدالله‌زاده ، مربی هروی ، هاشمنژاد ، کریمزاده ، شفیع‌زاده ، شفیع‌ها ، صابر ، میربها، صفوی ، حمدی زنجانی، میرطاهری،غیاثی ، مقدم ، معصومی، گوران ، میرمصطفائی ، شاهقلی ، مجتهدی ، جزایری ، جهانبگلو .
آ ـ ۳۱۷۹
روزنامه اطلاعات ـ مصیبت وارده رابعموم خانواده‌های عزادار تسلیت میدهیم .

هو الباقی
باندوه بیکران درگذشت‌ناگهانی جوان ناکام **باقر (مهران)** پدر فرزند بزومند آقای منوچهر پدر مستشار دیوان محاسبات را باطلاع بستگان و دوستان محترم میرساند.
مجلس ترحیم مردانه و زنانه سعید فقید روز سه شنبه سی‌ام اردیبهشت از ساعت ٦ تا۸ بعد ازظهر در خانقاه صفی علیشاه تشکیل میشود حضور دوستان محترم و خویشاوندان موجب تسلی بازماندگان و شادی روح آنمرحوم خواهد بود .
هادی اشتری

بانهایت تاسف درگذشت جانگداز جوان ناکام **باقر (مهران)**پدر فرزند دوست گرانمایه و همکار ارجمندمان جناب آقای منوچهر پدر راباطلاع دوستان گرامی میرساند.
مجلس ترحیم آنمرحوم روز سه‌شنبه سی‌ام اردیبهشت از ساعت ٦ تا۸ بعد ازظهر در خانقاه صفی علیشاه منعقد است.
مهدی شه‌ملکی. داوری. تدین. پیروزیان . خلخالی .اهری. مشیری . عدیلی. ولیخانی. شاهق . سید محمد میرمیران. فرج‌اله آرام. حسین تقوی. مصطفی کروریان. ابوالقاسم ملکی یزدی . محمد تقی نظمی. علی‌اکبر مجلسی . شادفر. حجازی .حسینی. شفقی . حسین دوست.
آ ـ ۳۲۱۷

بانهایت تاسف و اندوه درگذشت ناگهانی و جانگداز جوان ناکام **باقر (مهران) پدر** فرزند دوست گرانمایه و برادربزرگوار و عزیز خود جناب آقای منوچهرپدررا باطلاع دوستان و آشنایان میرساند.
ضمن عرض تسلیت به پدر و برادران داغدارش مجلس ختم آنمرحوم روز سه‌شنبه سی‌ام اردیبهشت ماه از ساعت ٦ تا ۸ بعد از ظهر در خانقاه صفی علیشاه منعقد خواهد بود.
علی اردلان. دکتر غنی زاده. صادق سرفراز . محمد توسلی. سرهنگ مجلسی . عباس وزیری. ابراهیم عینکچی . محمدعلی علیجانی ابوالفضل قاسمی. حمید وارسته . عبدالحسین ثنائی. عباس محمودی. یدالله سرمدی
آ ـ ۳۲۱۷

با قلبی آکنده از دردورنج فوت ناگهانی دوست‌عزیزمان جوان ناکام **باقر (مهران) پدر** را که در یک تصادف رانندگی در امریکا جان خود را از دست داده به اطلاع دوستان و آشنایان میرساند .
مجلس ترحیم مردانه و زنانه آن مرحوم در روزسه‌شنبه ۳۰ اردیبهشت ماه ۱۳۵٤ از ساعت ۱۸ الی ۲۰ بعداز ظهر در خانقاه صفی‌علیشاه منعقد میگردد .
حسین وجواد آل‌طعمه ، نادر سلطانی ، فیروز اخلاقی، شهرام غانم ، محمود وزیری ، حمدالله و صفر جوانی ، فرشید بهار ، شاهرخ سجادی .

خانواده های : پدر . ذوالفقاری. اشتری . طاهری . محمد نامدار. صفار. گشتائی . مهدوی نادر. مشکوة مقدس . ناصر کیانی فرد. افطسی . غفاری. پرتوی. افسرمنش. نیکومرام.شیخ. امیر سلیمانی . فرخ معزی . سرهنگ خشنودی. سرگرد حسن میرزائی . دکتر جاوید . سرهنگ معینی طباطبائی . زندوکیلی. زرین خامه. سرهنگ مویدی و ناصر خان‌بیگی.
باقلبی شکسته درگذشت جانگداز جوان ناکام **باقر (مهران) پدر** را باطلاع دوستان محترم و بستگان میرسانند مجلس ترحیم فقید سعید روز سه‌شنبه سی‌ام اردی بهشت از ساعت ٦ تا۸ بعد از ظهر در خانقاه صفی علیشاه تشکیل میگردد ضمنا مراسم شب هفت آنمرحوم روز جمعه دوم خرداد از ساعت ٤ تا٦ بعد ازظهر در سالن شماره ۲ بهشت زهرا برگزار میشود.
منوچهر پدر . فرخ اشتری. مهدی اشتری. سرهنگ مهدی پدر. علی. مژگان. ارسلان. ساسان و امیر عباس پدر.
آ ـ ۳۲۱۷
روزنامه اطلاعات ـ مصیبت وارده را بعموم افراد خانواده های عزادار بویژه‌آقای‌منوچهرپدر و سایر بازماندگان فقید تسلیت میدهیم

باکمال تاسف درگذشت شادروان **سید عباس زعیم** برادر گرامی آقای سید صادق زعیم را باطلاع میرساند.
مجلس ترحیم آن مرحوم از ساعت ۲الی ٤ بعد از ظهرروز چهارشنبه ۳۱ اردیبهشت ماه در خانقاه صفی علیشاه برگزار میشود.
اتاق بازرگانی و صنایع و معادن تهران
۱ـ۲ آ ـ ۳۱۵۷

بانهایت تاسف و تاثر مرگ نابهنگام برادر عزیزمان **عباس زعیم** را باطلاع اقوام و دوستان میرسانیم.
مجلس ترحیم مردانه‌وزنانه آنمرحوم روز چهارشنبه ۳۱ر۲ر۵٤ از ساعت ۲ تا٤ بعد ازظهر در خانقاه صفی علیشاه برقرار می باشد .
سید صادق زعیم.سید جواد زعیم. امیر اسدی .دکتر حسین زعیم .
۱ـ۲ آ ـ ۳۱۵۹

خانواده های : زعیم. رازقی اسدی. کاظمی . رضائی . موحدی. امین‌پور.نراقی.میرطاهری. اللهیاری.علاقبند. اللهبخشی. مکرمی.
باکمال اندوه درگذشت نابهنگام سید **عباس زعیم** را به اطلاع آشنایان و دوستان میرسانند.
مجلس ترحیم مردانه‌وزنانه آنمرحوم روز ٤ شنبه ۳۱ر۲ر۵٤ از ساعت ۲ تا٤ بعد ازظهر در خانقاه صفی علیشاه برگزار می شود.
۱ـ۲ آ ـ ۳۱۵۹
روزنامه اطلاعات ـ مصیبت وارده را بعموم بازماندگان آن مرحوم تسلیت میدهیم

با اندوهی بزرگ وغمی جانگداز درگذشت همسرمهربان ومادر عزیزمان مرحومه **بانونزهت‌الزمان اسکوئی (قهرمانلو)** را باطلاع کلیه خویشان ودوستان میرساند .
با آشنائی کاملی که عموم فامیل و دوستان بسجایای اخلاقی و مراتب انسان دوستی آنمرحومه داشتند امیداست در مجلس ترحیم زنانه ومردانه آنمرحومه که‌روز چهارشنبه ۳۱ شهریورازساعت ۵تا۷ بعدازظهر در مسجد الجوادبرگزار میشود شرکت فرمایند .
مجید اسکوئی. نفیسه اسکوئی (پیرزاده). مسعود اسکوئی. فهیمه اسکوئی (اسفندیاری) .

با تاسف فراوان درگذشت خواهر و عمه عزیزمان **نزهت‌الزمان اسکوئی (قهرمانلو)** راباطلاع خویشان‌ودوستان می‌رساند .
مجلس ترحیم آنمرحومه روز چهارشنبه ۳۱ اردیبهشت ماه از ساعت ۵تا۷ بعد از ظهر در مسجد الجواد واقع در میدان ۲۵ شهریور برگزار میشود .
سرهنگ نصرت‌الله قهرمانلو . بیژن وفرهاد وبهروز قهرمانلو .
آ ـ ۳۱۷۷

با اندوه فراوان درگذشت **بانو نزهت‌الزمان اسکوئی (قهرمانلو)** را باطلاع دوستان وخویشان میرساند .
حاجی‌علی اکبر اسکوئی (شمس) . حمید اسکوئی . سرلشگر ناصر اسکوئی .
آ ـ ۳۱۷۷

خانواده‌های : اسکوئی. قهرمانلو . خلوتی . مقبلی . پیرزاده. اسفندیاری. گرزن. ایلخانی‌پور. فاتح مقدم. ضرغام. انوشفر. وزیرنژاد. نعیما. طاهری. عبیدی. مقرب . مطلبی و خانواده‌های وابسته .
درگذشت مرحوم **نزهت‌الزمان اسکوئی (قهرمانلو)** را باطلاع میرسانند. مجلس ختم آنمرحومه از ساعت ۵ تا۷ بعد از ظهر روز چهارشنبه ۳۱ اردی‌بهشت در مسجد الجواد واقع در میدان ۲۵ شهریور برگزار خواهد شد .
آ ـ ۳۱۷۷
روزنامه اطلاعات ـ مصیبت وارده را بعموم خانواده‌های عزادار بویژه بازماندگان آنمرحومه تسلیت میدهیم

با کمال تاثر و تاسف‌درگذشت شادروان **علی بازرجانی** کارمند اداره آتش‌نشانی تهران را باطلاع بستگان ،آشنایان و همکاران محترم میرساند .
مجلس ترحیم مردانه آن فقید سعید روز سه‌شنبه ۳۰ اردیبهشت ماه جاری از ساعت ٤ تا ٦ بعداز ظهر در مسجد ارباب محمدصادق واقع در خیابان دلگشا میدان کلانتری برگزار میشود .
خانواده های : بازرجانی ، قرمگزلو ، نادرخانی (ملی)، صلاحی ، ایلخانی،رضائی ،فرخ‌زاد ،سیف‌اللهی ،خداوردیان، قاضی‌مرادی ،کمالخانی ، مرتضائی،پیروزان ، مستوفی‌زاده، سلطانمرادی ، اشراق .
آ ـ ۳۲۰۳
روزنامه اطلاعات ـ به خانواده های عزادار مصیبت وارده را تسلیت میدهیم .

بانهایت تاثر درگذشت **آقای حسن میرامیدی** را باطلاع دوستان و آشنایان میرساند. مجلس تذکر آن شادروان‌روز سه‌شنبه ۳۰ر۲ر۱۳۵٤ از ساعت ٤ بعداز ظهر در محل زیر منعقد میگردد .
امیرآباد شمالی بالاتراز پمپ‌بنزین خیابان‌یکم شماره ۲ر۵۲
خانواده‌های میر امیدی . فرهومند. فروتنی . اساسی. عهدیه. طراز .
آ ـ ۳۱۷۵

تسلیت

جناب آقای حاج حسن زنگنه
درگذشت مادر گرامیتان را تسلیت عرض مینمایم .
از طرف کارکنان شرکت سنگبری ایران‌مرمر ـ محمدحسین صیف
آ ـ ۳۲۰۹

جناب آقایان مهندس خسرو پرویز خاکپور
باکمال تاسف درگذشت آقای مهندس کسکین را تسلیت عرض مینماید .
آرمیتی ـ مهندسین مشاور ـ ناصر پیشرو
آ ـ ۳۱۸۹

آقای مجید اسکوئی
درگذشت همسر گرامیتان موجب کمال تاسف همکاران شما گردیده است. تسلیت و همدردی ما را بپذیرید
بانک ساختمانی
آ ـ ۱۵٤۸۳

جناب آقای دکتر حسین زعیم
خود را در غم شما شریک دانسته بقای عمر آن جناب و خانواده محترم را خواهانم .
لیلی شمیرانی
آ ـ ۳۱۱۳

جناب آقای دکتر حسین زعیم
مصیبت وارده را حضور جنابعالی و خانواده محترم تسلیت عرض مینمائیم .
علیزاده ، نوبان ، کوثری ، شمعونی ، خلیلی ، نور ، نعیمی ، نوروزی ، مرتضوی ، فرجاه ، وکیل، جنت‌خواه ، خلیلی .
آ ـ ۳۱۱۳

جناب آقای دکتر حسین زعیم
مصیبت وارده را حضور آن جناب و خانواده محترم تسلیت عرض مینمایم
مژده یاوری
آ ـ ۳۱۱۳

جناب آقای دکتر رضا آرمین
باکمال تاسف و تاثر درگذشت فرزند دلبندتان را از صمیم قلب تسلیت عرض نموده برای جنابعالی صبر و شکیبائی آرزو داریم .
محمد شوشتری . جعفر فردوسی. حسین دارابی . سعید ابهری. حبیب‌اله رضائی. محمد هاشمی . ناصر تهرانی . رحمان اکرمی. علی محمودی

سرکار خانم عارفه روشنی
مصیبت وارده را بشما و خانواده محترمتان تسلیت‌می گوئیم .
کارمندان درمانگاه شماره ۷ سازمان بیمه های اجتماعی
آ ـ ۳۱٦۵

خانواده های سهام لشگری ورحمتی
مصیبت وارده را تسلیت میگوئیم. **پروین. نسرین سید نقوی**
آ ـ ۳۱٤۷

درگذشت بانو اقدس سهام لشگری را بخانواده های محترم سهام لشگری و لشگری و کادر آموزشی دبیرستان مهر ایران تسلیت عرض می کنم.
شاهرخ نیکبین
آ ـ ۳۱۳۳

جناب حیدر معصومیان
مصیبت وارده را قلبا تسلیت میگویم
مهندس نورالدین عبهر
آ ـ ۱۵٤٦۰

سرکار خانم آنا راسیس
بانهایت تاثر و تاسف درگذشت ناگهانی پسر عزیز و دلبندتان نیئوس راسیس را از صمیم قلب تسلیت گفته خودمان را درغم شما شریک میدانیم.
سوسن و نرسی پنبه‌چی. مهدی جعفری. مهرداد وحدتی
آ ـ ۳۱٤۹

جناب آقای رحمت‌اله رحمتی
تسلیت و همدردی مرادر ضایعه درگذشت همسر بزرگوارتان بپذیرید.
شاهرخ نیکبین
آ ـ ۳۱۳۳

جناب آقای نصرت‌الله وحدت
باکمال تاسف و تاثر مصیبت وارده را از صمیم قلب تسلیت عرض مینمائیم .
کاظم برزگر ، هوشنگ مصباحی ، رحمت‌ایزدی . علی میرحسینی ، سیروس عابدینی ، علیرضا خدیوی ، امرالله نائینی ، کاظم اسودی ـ حسن صادقی .

جناب آقای ابراهیم رحیمی
بدینوسیله درگذشت ابوی گرامیتان را از صمیم قلب تسلیت عرض نموده برای کلیه بازماندگان صبر و بردباری آرزومندیم .
اصغر میرزائی ، اصغر نظری ، حسین شامیری ، کاظم اردستانی ـ محمد رضا خرم آبادی ، سیروس اکبری ، فخار مقدم ، اسدالله هرمزی ، حسین پرویزخانی .

جناب آقای نصرت الله وحدت
بدینوسیله درگذشت مادر ارجمندتان را از صمیم قلب تسلیت عرض نموده‌ازخداوند صبر و شکیبائی برای‌بازماندگان آرزو مینمائیم .
مجتبی ابرقوئی ، عزیزالله احمدی ، محمد شریفزاده، عباس احمدی ، فیروزبهرامی ، ناصر علی آبادی ، مسعود اشرفی ، کامران محمودی ، کیومرث اسکندری .
آ ـ ۱۵٤۷۵

جناب آقای حسام‌الدین حلمی
بانهایت تاثر و تاسف درگذشت پدر ارجمندتان را از صمیم قلب تسلیت عرض نموده برای‌کلیه بازماندگان دوام و بقاء عمر آرزو مینمائیم.
خدامراد ضیاءپور . ابراهیم صلاحی . رحیم طهماسبی . شهریار وحدتی.بهروز طاهرخانی.مهدی تبریزی . محمد مستقیمی. حسین غفاری . احمد عظیمی‌پور.

خانواده های محترم لاهیجی
باکمال تاسف و تاثر مصیبت وارده را از صمیم قلب تسلیت عرض نموده برای آن خانواده از یزدان پاک دوام و بقاء عمر آرزو مینمائیم.
حسن بختیاری .حسین تهرانچی. مهدی شیرازی. احمدنخجوانی، همایون اکبری . حسین رضائی. کریم عاصمی . خداداد پرویزی. اسداله کریم زاده.

تسلیت

جناب آقای رحمت الله رحمتی
مصیبت وارده را صمیمانه به آن دوست عزیزتسلیت عرض نموده و شکیبائی بیشتر شما را از خداوند متعال‌آرزو مینمایم .
دکتر طهورث فروزین و بانو
آ ـ ۳۱۷۱

آقای سید جلال باقری
مصیبت وارده را به شما و خانواده‌تان تسلیت عرض نموده و ما را در غم خود شریک بدانید .
اداره پروموشن آرایشی ـ تولیدارو
آ ـ ۱۵٤۲۰

دوست عزیز جناب آقای دکتر مهدی طواف
مصیبت وارده را به آن جناب و خانواده محترم صمیمانه تسلیت می گوئیم و خود را درغم‌شما شریک‌میدانیم.
گنبدکاوس ـ دکتر کریمیان و بانو
آ ـ ۱۲۲۲

دوست عزیزمان خانم مولود رضویان
در سوک از دست دادن برادر عزیزتان صمیمانه‌خود را شریک میدانیم .
دانشجویان رشته مامائی دانشگاه ملی ایران
آ ـ ۱۲۳۰

خانواده محترم سهام لشگری و رحمتی
با نهایت تاسف مصیبت وارده رابه شما تسلیت‌میگوئیم.
دانش‌آموزان چهارم منشیگری شبانه مهرایران
آ ـ ۱۲۲۸

برادر عزیز جناب آقای صفابخش شیرزاد
ریاست محترم دبیرستان ششم بهمن
با کمال تاسف مصیبت وارده را تسلیت عرض نموده و خودرا درغم شما شریک میدانم .
مخابرات قم ـ وفادار
آ ـ ۱۲۳٤

جناب آقای مهندس پویان
با قلبی مملو از تاسف وتاثر فوت عموی گرامیتان را از صمیم قلب تسلیت عرض مینمایم .
شریفی ـ شرکت کوله الکتریک ایران
آ ـ ۱۵٤٦۵

سهام لشکری عزیز
مصیبت وارده را تسلیت عرض مینمایم .
مهندس منوچهر فصیحی
آ ـ ۱۵٤٦۸

جناب آقای سید محمد شیدفر
بانهایت تاسف و تاثر مصیبت وارده را تسلیت گفته از خدای بزرگ صبر و شکیبائی آرزومندیم .
سیدکمال وحدتی ، علی اکبر کاشفی ، حمید رضا الهامی، بهمن خرم‌آبادی ـ محمود کتیرائی ـ حسین اسماعیلی ، عبدالرضا بختیاری ، حسن پیروزیان ، علی وحیدی .
آ ـ ۱۵٤۷۵

جناب آقای قلی محلاتی
باکمال تاسف و تاثر درگذشت مادر گرامیتان را از صمیم‌قلب تسلیت عرض نموده برای کلیه فامیل صبر وشکیبائی آرزوداریم .
کاظم عسکری ـ نورالله یعقوبی ، رحیم صادقی ، علی جعفری ، کاظم یاحقی ، محمود حاجی آبادی ، محمودفرزانه، حسین اکرمی زاده ، رحیم پرویزی .
آ ـ ۱۵٤۷۵

آقای منوچهر کریم الدینی
باکمال تاسف و تاثر درگذشت مادر ارجمندتان را از صمیم قلب تسلیت عرض نموده برای کلیه بازماندگان صبر و شکیبائی آرزومندیم .
احمد فولادی . حسن صادقیان . علی محسنی زاده . سید محمود پناهی . عوضعلی خوارزمی. ناصر بهزادی .احمداخوی زاده . رضا احمدی زاده. رحیم پرویزی

جناب آقای مهدی خردمند
باکمال تاسف و تاثر درگذشت پدر بزرگوارتان رااز صمیم قلب تسلیت عرض نموده برای بازماندگان صبر و شکیبائی‌آرزو خواهیم داشت.
رحیم آقا زاده . خسرو کلباسی. ناصر طاهری. محمد علی ستایش . باقر مریحی. ابوالفضل ناصری. داود حاجبی . ناصر داودی. جعفرقلی بختیاری.

جناب آقای رضا طواف لنگرودی
بدینوسیله درگذشت مادر عزیزتان را از صمیم قلب تسلیت عرض نموده دوام و بقاء کلیه بازماندگان را از خداوند متعال آرزو مینمائیم.
فضل‌اله سجادی. احمد علی وحیدی. بهرام بقائی . پرویز مولائی. هرمز رستگاری . مسعود کریمی پور. مرتضی احمدی. عبدالحسین ضیائی . حشمت مرتضائی.

جناب آقای دکتر معمار زاده
بانهایت تاسف و تاثر درگذشت مادر گرامیتان را تسلیت عرض نموده دوام و بقاء کلیه فامیل محترم را از خداوند یکتا آرزو مینمائیم .
عباسعلی لطیفی. خلیل شیروانی. محمد حسینی. عبداله تدین. حسین خائفی.رضا سهرابی. محمدعلی‌حسینیان . رحیم مصطفوی. حسین رضائی.

آقای داریوش رحمتی
بدینوسیله مصیبت وارده را از صمیم قلب تسلیت عرض نموده دوام و بقاء کلیه بازماندگان را از خداوند آرزو داریم.
عبداله کاظمی . رحیم مردان بیگی . سیروس کارابی. هدایت مقدم. سیروس ناصرالدینی. هوشنگ ماجری . جعفر حسینی . اسداله عمادیان. کاظم حائری.

جناب آقای مجید حقیقی
باکمال تاسف و تاثر مصیبت وارده را تسلیت عرض نموده برای کلیه بازماندگان صبر و شکیبائی آرزو مینمائیم.
شکراله جهرمی. محمد علی پرویزی. رضا ناظمی پور.مرتضی کتابی . اسعد سپاهی. حسام قربانی. سید هاشم بهشتی. محمد جواد اکبری. حسین سرائی پور

جناب آقای مهندس داداشی
باندوه و تاسف بسیار مصیبت وارده‌را تسلیت عرض نموده از خداوند بزرگ برای بازماندگان دوام و بقاء عمرآرزومندیم.
غلامحسین خسروی. حسین مهاجرانی . منصور عزیزی . منصور انوری پور. حسین خلیقی. اسدالرضائی. علی پورداد.. حسین اکبری. محمد جواد صلاح‌الدینی

جناب آقای محمد علی ستودهنیا
بدینوسیله مصیبت وارده‌درگذشت همشیره مکرمه را از صمیم قلب تسلیت عرض مینمائیم.
خلیل نصرآبادی. علی‌ولیانی. مسعود وزیری . فرامرزخسروی. زین‌العابدین توسلی. غلامحسین پرهامی. صمد حیدریان. بهرام شباهنگ. کریم مروستی

جناب آقای مهندس سعید نواب
باکمال تاسف و تاثر مصیبت وارده را از صمیم قلب تسلیت عرض نموده از خدای بزرگ صبر و بردباری برای کلیه فامیل محترمتان آرزو داریم .
علی شریفی پور. اسداله اخوتی . عباس ریحانی. خسرو عبادی. نعمت رفیعی. احمد کریمی. نصراله سرشاری. محمدانیسی. رحمت پرویزی

در شماره دیروز آگهی تسلیت شماره ۳۱۱۵ (به آقای مجید حقیقی) از طرف قسمت کامپیوتر انبارهای عمومی‌ایران بوده که کلمه (انبار) از قلم افتاده و بدین وسیله تصحیح می شود .
آ ـ ۳۱۱۵

خانواده های محترم حسینی پور و نظری
باکمال تاسف مصیبت وارده را تسلیت عرض‌مینمایم .
ناصر حکم آبادی
آ ـ ۳۱۷۳

جناب آقای احمد معمار زاده
بدینوسیله درگذشت مادرتان را از صمیم قلب تسلیت عرض نموده دوام و بقاء آن خانواده را آرزو مینمائیم.
ابوالفضل ثابتی . ناصر نوذری. کریم محمود آبادی.رضا مهر نژادی.اکبرنوری. رحیم اسدالهی. کاظم برخورداری.اسکندر ناصری، خسرو رضائی.

آقای محمد علی رهنمای حقیقی
درگذشت عموی گرامیتان مارا بسیار متاثر و متالم ساخت امید است تسلیت مارا بپذیرید.
محمد شفیعی‌پور. رضا ابراهیمی . زوار رحمان زاده . علیرضا ایرانی. عبدالعلی شیخی‌پور. بهرام خورشیدی . بهروز یزدانی. مرتضی یزدانی. غلامحسین اقبالپور.

جناب آقای مهندس بیژن جمالی
درگذشت ابوی ارجمندتان را از صمیم قلب تسلیت گفته بدینوسیله برای کلیه فامیل بخصوص جنابعالی صبر و شکیبائی آرزو داریم .
ناصر بهرامی . عبدالعلی غفوری. حسین ساعتچی . سید حسین موسوی. حسین تهرانیان. اعظم بلوکی. اسماعیل اقدسی . پرویز خاکپور. داریوش نوروزی.

یادبود

روز چهارشنبه ۳۱ر۲ر۵٤ مصادف با چهلمین شب فوت شادروان سید تقی فرهبد میباشد.
هزینه مراسم چهلم آن مرحوم صرف امور خیریه خواهد شد و ضمنا مجلس یادبودی از ساعت ٤تا٦ بعد از ظهر روز مذکور در منزل آن مرحوم واقع در خیابان امیریه خیابان‌مهدیه شماره ۱۰۱ برقرار خواهد بود.
مهندس ابو القاسم فرهبد . دکتر محمود فرهبد. جواد فرهبد
آ ـ ۳۱۵۵

ای بهار ارمغان چه آوردی ؟
گلی آوردی یا گلی بردی ؟
مراسم چهلمین روز درگذشت فرزند ـ همسر ـ پدرو برادر عزیز ازدست رفته‌مان شادروان **(حاج ناصر پروینیان)** روز سه‌شنبه ۳۰ اردیبهشت ماه ۱۳۵٤ از ساعت ٤ تا ٦ بعداز ظهر در بهشت‌زهرا شبستان شماره یکبرگزار میشود.
وسیله ایاب و ذهاب راس ساعت ۲ونیم بعداز ظهر از منزل آن مرحوم (تهران‌پارس خیابان ۱۳٤ (بهار)پلاک ۱٤۹ آماده است .)
خانواده های : پروینیان و دارابنیا
آ ـ ۳۱۸۳

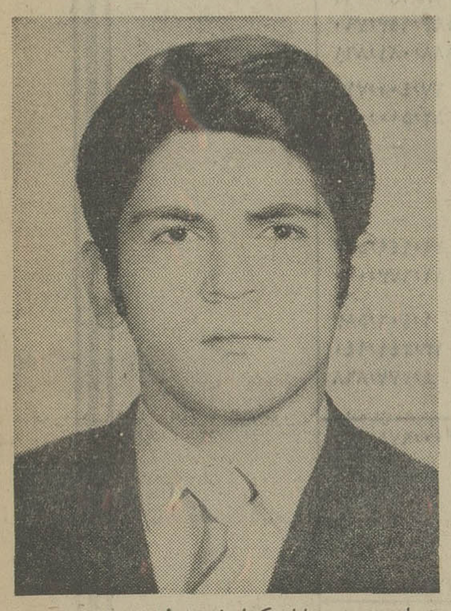

**تو ای خورشید تابانم ک

بانک صنایع ایران

(شرکت سهامی عام)

ترازنامه در پایان ۲۹ اسفند ماه ۱۳۵۳ و مقایسهٔ آن با ارقام مشابه در سال ۱۳۵۲

۱۳۵۲ ریال	دارائی	ریال	۱۳۵۳ ریال
۴۴،۳۷۸،۸۳۲	اسکناس و مسکوک		۱۶۳،۸۰۰،۰۲۰
	سپرده نزد بانک مرکزی ایران :		
۲۷۶،۰۷۹،۰۰۰	سپرده قانونی	۱،۰۱۱،۲۲۵،۰۰۰	
۱۶۷،۲۰۲،۲۱۹	سایرسپرده‌ها	۵۴۲،۷۱۲،۸۴۷	۱،۵۵۳،۹۳۷،۸۴۷
۸۰۸،۱۵۸،۴۷۲	موجودی نزد بانکهای داخلی (پس‌ازپایاپای)		۳۸۰،۹۲۴،۵۳۲
	موجودیهای ارزی :		
۳۴،۷۰۱	اسکناس ونقود بیگانه	۷۳۲،۰۸۵	
۱۲۴،۶۳۶،۸۳۸	سپرده‌های ارزی دیداری	۴۱۱،۰۸۵،۶۵۶	
۵۴۲،۰۰۰،۰۰۰	سپرده‌های ارزی مدت دار		۴۱۱،۸۱۷،۷۴۱
۱۱۶،۰۰۰،۰۰۰	اوراق قرضه دولتی		۷۴۷،۴۸۰،۰۰۰
۲،۰۷۸،۴۹۰،۰۶۲			۳،۲۵۷،۹۶۰،۱۴۰
۵،۱۹۳،۹۵۳،۷۹۰	اسناد نزولی وبرائهای خریداری		۹،۷۳۶،۱۴۱،۹۳۹
۶،۸۸۸،۰۸۱،۸۶۱	وامها ، اعتبارات وسایر مطالبات		۸،۸۷۱،۲۹۹،۰۷۸
۲۷،۴۰۰،۷۱۸	سایر دارائیها		۱۰۷،۷۳۴،۳۳۶
۵۲،۵۰۰،۰۰۰	مشارکت (بهای تمام شده)		۴۳،۷۵۰،۰۰۰
–	سهام واوراق بهادار بیگانه (بهای تمام شده)		۴۶،۰۸۰،۰۰۰
	دارائیهای ثابت :		
–	اموال غیر منقول		۸۶،۹۰۷،۱۵۴
۲۹،۹۴۹،۵۰۳	اموال منقول پس ازکسراستهلاک	۵۳،۸۶۳،۲۴۴	
۱۱،۶۷۳،۰۰۰	سرقفلی پس ازکسراستهلاک	۱۳۰،۴۴۵،۹۲۲	۱۸۴،۳۰۹،۱۶۶
۱،۴۰۶،۵۸۳	اقلام در راه		۴۳،۵۶۴،۴۰۳
۱۳،۲۴۱،۹۴۰	هزینه‌های تأسیس پس ازکسراستهلاک	۹،۰۷۱،۴۶۹	
۴،۲۷۷،۸۶۸	هزینه‌های تأسیساتی پس‌ازکسراستهلاک	۲۰،۷۵۶،۶۵۵	۲۹،۸۲۸،۱۲۴
۱۴،۳۰۰،۹۷۵،۳۲۵	جمع		۲۲،۴۰۷،۵۷۴،۳۴۰
۶،۲۷۵،۱۳۵،۳۰۰	تعهدات مشتریان بابت ضمانتنامه‌ها وپذیرشهاو اعتبارات اسنادی بازشده		۲۶،۴۷۸،۴۲۳،۶۶۳
۲۰،۵۷۶،۱۱۰،۶۲۵	جمع کل		۴۸،۸۸۵،۹۹۸،۰۰۳
۱۴،۳۶۰،۹۶۸،۹۷۷	حسابهای انتظامی : براتهای وصولی، براتهای وصولی دروثیقه و سایرحسابهای انتظامی		۳۴،۸۷۴،۸۱۵،۹۵۲

۱۳۵۲ ریال	بدهی	ریال	۱۳۵۳ ریال
	سرمایه :		
۱،۵۰۰،۰۰۰،۰۰۰	سیصد هزار سهم ده هزار ریالی تماماً پرداخت شده		۳،۰۰۰،۰۰۰،۰۰۰
	اندوخته‌ها :		
۴۵،۱۸۸،۱۰۵	اندوخته قانونی	۱۵۵،۸۲۸،۵۵۲	
۷۵،۰۰۰،۰۰۰	سایر اندوخته‌ها	۳۳۷،۰۰۰،۰۰۰	
۱۴۵،۹۳۱	مانده حساب سود وزیان	۳۰۸،۴۶۷	۴۹۳،۱۳۷،۰۱۹
۱،۶۲۰،۳۳۴،۰۳۶			۳،۴۹۳،۱۳۷،۰۱۹
	بستانکاران :		
۱،۶۸۸،۷۲۷،۱۷۲	حسابجاری اشخاص وسایر سپرده‌های دیداری	۲،۵۷۱،۶۱۴،۰۵۵	
۳،۲۶۹،۱۴۰،۰۹۱	حساب بانکهای داخلی (پس‌از پایاپای)	۵،۶۱۳،۱۶۱،۱۷۶	
۶،۳۷۳،۸۵۲،۲۰۶	حساب بانکهای خارجی	۵،۴۷۹،۰۴۴،۳۱۸	
۹۹۰،۲۸۰،۶۹۰	سپرده‌های مدت داراشخاص	۴،۲۳۴،۰۱۸،۹۷۵	
–	حسابهای پس انداز	۱۲۰،۲۴۲،۹۷۰	۱۸،۰۱۸،۰۸۱،۴۹۴
	سایربدهیها واقلام مشابه :		
۱۴۰،۰۸۱،۱۵۸	بستانکاران داخلی (درآمد سال آینده)	۳۰۰،۰۲۸،۲۱۴	
۱۸۰،۰۰۰،۰۰۰	سود سهام پیشنهادی	۳۶۰،۰۰۰،۰۰۰	
۳۸،۵۵۹،۹۷۲	سایربدهیها و ذخائر متفرقه	۲۳۶،۳۲۷،۶۱۳	۸۹۶،۳۵۵،۸۲۷
۱۴،۳۰۰،۹۷۵،۳۲۵	جمع		۲۲،۴۰۷،۵۷۴،۳۴۰
۶،۲۷۵،۱۳۵،۳۰۰	ضمانتنامه‌ها ، پذیرشها واعتبارات باز شده :		
	اعتبارات اسنادی بازشده	۱۰،۳۱۸،۴۹۲،۶۳۹	
	ضمانتنامه‌ها وپذیرشها	۱۶،۱۵۹،۹۳۱،۰۲۴	۲۶،۴۷۸،۴۲۳،۶۶۳
۲۰،۵۷۶،۱۱۰،۶۲۵	جمع کل		۴۸،۸۸۵،۹۹۸،۰۰۳
۱۴،۳۶۰،۹۶۸،۹۷۷	طرف حسابهای انتظامی		۳۴،۸۷۴،۸۱۵،۹۵۲

حساب سود وزیان برای سال مالی منتهی به ۲۹ اسفند ماه ۱۳۵۳

۱۳۵۲ ریال	بدهکار	ریال	۱۳۵۳ ریال
۷۴،۵۱۳،۳۶۶	هزینه کل		۱۹۵،۰۷۳،۷۸۶
۳۵،۹۹۳،۲۷۱	ذخائر متفرقه		۲۳۰،۹۷۶،۹۱۱
	استهلاکات :		
۳،۵۰۳،۴۸۸	اموال منقول	۸،۱۳۵،۵۵۵	
–	سرقفلی	۴،۸۸۱،۰۲۰	
۴،۴۱۳،۹۷۹	هزینه‌های تأسیس	۴،۴۹۵،۱۴۹	
۲۲۱،۷۶۰	هزینه‌های تأسیساتی	۴،۱۶۶،۶۱۳	
			۲۱،۶۷۸،۳۳۷
۳۰۲،۲۵۴،۰۳۶	سودویژه نقل بحساب تقسیم سود		۷۳۷،۶۰۲،۹۸۳
۴۲۰،۸۹۹،۹۰۰			۱،۱۸۵،۳۳۲،۰۱۷

۱۳۵۲ ریال	بستانکار	ریال	۱۳۵۳ ریال
۴۲۰،۸۹۹،۹۰۰	خالص بهره وکارمزد، نتیجه معاملات ارزی وسایر درآمدها		۱،۱۸۵،۳۳۲،۰۱۷
۴۲۰،۸۹۹،۹۰۰			۱،۱۸۵،۳۳۲،۰۱۷

حساب تقسیم سود برای سال مالی منتهی به ۲۹ اسفند ماه ۱۳۵۳

۱۳۵۲ ریال	بدهکار	ریال	۱۳۵۳ ریال
۱۸۰،۰۰۰،۰۰۰	سود سهام پیشنهادی		۳۶۰،۰۰۰،۰۰۰
۴۵،۱۸۸،۱۰۵	اندوخته قانونی		۱۱۰،۶۴۰،۴۴۷
۷۵،۰۰۰،۰۰۰	سایر اندوخته‌ها		۲۶۲،۰۰۰،۰۰۰
۱،۹۲۰،۰۰۰	پاداش هیئت مدیره		۴،۸۰۰،۰۰۰
۱۴۵،۹۳۱	مانده سود نقل به سال بعد		۳۰۸،۴۶۷
۳۰۲،۲۵۴،۰۳۶			۷۳۷،۷۴۸،۹۱۴

۱۳۵۲ ریال	بستانکار	ریال	۱۳۵۳ ریال
۳۰۲،۲۵۴،۰۳۶	سودویژه نقل ازحساب سود و زیان		۷۳۷،۶۰۲،۹۸۳
–	مانده سود سال قبل		۱۴۵،۹۳۱
۳۰۲،۲۵۴،۰۳۶			۷۳۷،۷۴۸،۹۱۴

مدیرعامل
شاپور رشبازی

بازرس قانونی
دکتر احمد قریشی

حسابرسان مستقل
مؤسسه حسابرسی دقیق

۵۱۶۱۴۲