۲۸ صفحه

اطلاعات

سه‌شنبه پنجم مهرماه ۲۵۳۶ ـ شماره ۱۵۴۲۳ تکشماره ۱۰ ریال

بموجب آئیننامه اجرائی قانون تکمیل واجاره واحد های مسکونی که برای تصویب به هیئت دولت فرستاده شد

میزان ونحوه اجاره خانه‌های خالی تعیین شد

* مدت اجاره خانه های خالی فقط یکسال است
* مستاجران برای اجاره کردن خانه باید مشخصات خود را به شهرداریها تسلیم کنند
* مالکین واحدهای مسکونی تازه ساز باید ظرف ۳ ماه مشخصات ملک خود را به شهرداری بدهند
* نحوه رسیدگی به اختلاف شهرداری با مالکین خانه های خالی و مدت مهلت اعتراض

اجاره سالانه ملک معادل ۱۲ تا ۱۵ درصدبهای عادلانه آن خواهدشد

درصفحات آخر ۴

گذراندن ۲ کلاس دریکسال آزادشد

★ آموزش و پرورش اجازه داد دانش آموزان با استعداد دریکسال دو کلاس را بگذرانند

در صفحه ٤

شاهنشاه آریامهر دیروز آقای علی سمیر صفوت سفیر مصر در دربار شاهنشاهی را در کاخ سعد آباد بحضور پذیرفتند . در عکس آقای‌هویدا وزیر دربار شاهنشاهی و آقای معینیان رئیس دفتر مخصوص شاهنشاهی افتخار حضور دارند .

اخطار غیرواقعی وجود بمب درهواپیمای مسافری ایران

★ هواپیمای ایرانی که به لندن میرفت اجبارا در رم فرودآمدو هنگام‌جستجو بمبی درهواپیما پیدا نشد

در صفحه ٤

اخطار رئیس اتاق اصناف

عوامل گرانفروش را سرکوب میکنیم

★ مبارزه با گرانفروشی با شدت بیشتر ادامه خواهد یافت

در صفحه ۳

نظرخواهی پلیس راهنمائی وراه در باره ترافیک تهران وجاده‌ها

پاکت شکایت واظهار نظر بین مردم پخش میشود

مسئولان با توجه به اظهار نظر ها و شکایات مردم درباره وضع ترافیک، تصمیماتی میگیرند

حادثه بیسابقه در آهر

★ یک‌معلم ، معاون آموزش و پرورش را باگلوله کشت و سپس خودکشی کرد

در صفحه ٤

زائران حج ۱۳ استان از تهران به‌عربستان میروند

در صفحه ۳

چراغ چشمک زن در خیابانها از امروز حذف شد

در صفحه ۲۷

محدودیت ساعت کار کتاب فروشیها لغوشد

در صفحه ۲۷

پیش فروش آپارتمان های زیبای مجتمع مسکونی نفت شهر

شرح در صفحه ۱۱

قابل توجه

کلیه‌مدارس ـ شرکتهای تعاونی ـ فروشگاه های ورزشی

شرح در صفحه ۱۸

اطلاعیه شرکت گسترش خانه‌های کارگری

شرح در صفحه ۲۵

سیمان خارجی و مرنوع مصالح ساختمانی
۸۳۲۴۴۰ ـ ۸۳۹۷۴۰

آزفردا

راه هراز ۸ شب بسته میشود

در صفحه ٤

امریکا نمیتواند «بگین» را وادار به تسلیم کند

مقاله جالب محمد حسنین‌هیکل نویسنده‌وروزنامه‌نگاوسرشناس مصر رادر باره روابط آمریکاو اسرائیل ودیگر تفسیر ها و بررسی های سیاسی روز را درصفحه ۸ مطالعه‌فرمائید.

کاغذبازی در اداره‌ها وراههای مبارزه باآن

«بوروکراسی» و کاغذ بازی حاکم برادارات و سازمان های ما ، یادگار دوران اشرافیت ودیوان سالاری است که بین‌مردم وسازمانها جدایی افکنده ومراجعین رانسبت به جریان اداری بدبین کرده‌است . گزارش صفحه ۵ رابخوانید.

مشکلات داروسازان

دومین‌بخش از میزگرداطلاعات باشرکت‌نمایندگان وکارشناسان مسایل دارویی،امروز درصفحه ۹ به‌چاپ رسیده است.

S.E.I
دانشجو میپذیرد
رجوع به صفحه‌نیازمندیها

پارس تانکر
سازنده و تولید کننده انواع مخازن سوخت ـ آب ـ منابع انبساط ـ هوائی ـ سالنهای پیش ساخته‌فلزی در کوتاه ترین مدت ـ کمترین هزینه‌و ضریب اطمینان بیشتر.
تلفن ۷۶۳۴۶۷ـ ۷۶۹۶۷۷
آ ـ ۲۸۷۹۵

برای فروش
ترانسفور موتور فشارقوی ۸۰۰ KVA
آماده تحویل تلفن ۹۷۲۷۵۳ و۹۷۴۹۳۸

از انواع شیرآلات ساختمانی معروفگروهه در پنجمین‌نمایشگاه‌بین‌المللی تهران سالن‌شماره ۱۹ غرفه ۲۲ بازدید فرمائید . شرکت فستا با مسئولیت محدود خیابان فردوسی‌ـ تلفن ۳۱۲۸۲۳
GROHE

گوی قرمزیا گوی آبی؟
پنجشنبه ۷ مهر

اطلاعیه
بدینوسیله به اطلاع میرساند ازاول مهرماه جاری تا اطلاع ثانوی ساعات کارکلیه واحدهای بانک تهران بشرح ذیل میباشد:
شنبه الی چهارشنبه ازساعت ۸ الی ۱۴
پنجشنبه ازساعت ۸ الی ۱۲
شعب بانک بعدازظهرها به‌استثنای روزهای پنجشنبه ازساعت ۱۵/۳۰ الی ۱۷ مفتوح وآماده انجام امور بانکی خواهدبود.
بانک تهران
بانک مدرن شما، بانک تهران

اطلاعیه
بانک بین‌المللی ایران
(با مشارکت چیس منهتن بانک نیویورک)
بدینوسیله باستحضار مشتریان و مراجعین محترم میرساند که از تاریخ ۵ مهرماه ۲۵۳۶ شاهنشاهی ساعت کار این‌بانک تا اطلاع ثانوی بشرح زیرخواهد بود
اداره مرکزی:
شنبه تا چهارشنبه از ساعت ۸ تا ۱۴
۵ شنبه‌ها از ساعت ۸ تا ۱۳
شعبه‌ها:
شنبه تا چهارشنبه از ساعت ۸ تا ۱۷
۵ شنبه‌ها از ساعت ۸ تا ۱۲/۳۰

آگهی استخدام بانک ساختمان
در صفحه ۲۰

جناب آقای حسین رزم‌آراء
انتصاب شایسته آنجناب را صمیمانه تبریک عرض مینماید.
شرکت‌ایران دارسل‌ـ جهانگیر سلیمانی

ازغرفه شرکت صنعت کارگر
درنمایشگاه بین‌المللی تهران روبروی درب جنوبی‌دیدن فرمائید
تأسیسات‌شن وماسه و خانه‌های متحرک
تلفن‌نمایشگاه ۲۹۹۷۶۲ـ دفترمرکزی ۹۵۰۷۷۶

بانک تهران
بسا کمال خوشوقتی به اطلاع میرساند شعبه دوگنبدان این بانک واقع در استان خوزستان شهرستان دوگنبدان بموجب اجازه نامه‌شماره نب /۱۳۳۶ مورخ ۳۶/۶/۱۶ بانک مرکزی ایران‌افتتاح گردید وآماده انجام اموربانکی میباشد.
بانک تهران

سپاس فراوان
به پیشگاه مبارک والاحضرت شاهدخت اشرف پهلوی
که علاوه بر ابراز تفقد در تمام مراسم مربوط به درگذشت بانو فروغ خواجه نوری (همایونفر) درمجلس‌ترحیم او نیز شرکت فرموده روح آن خدمتگزار دیرینه خودرا شاد و بازماندگانش را قرین مباهات و افتخار فرموده‌اند.
دکتر همایونفر. ملک اعلم. ژاله دادور. مرضیه رحیمی لاریجانی. علی جزایری.

ضدعفونی سبزی ومیوه

میوه وسبزی را پس از مدت معین کردن مصرف نمائید .
برای پیشگیری قی و اسهال یك‌قاشق چایخوری از گرد پرکلرین را در یك سطل آب حل‌کرده سبزی ومیوه را پس از تمیز کردن وشستن به مدت پانزده دقیقه درآن نگهدارید و سپس‌آنهارا باآب تمیز آبکشی کرده مصرف نمایند.
م‌الف ۱۵۲۴۵

سازمان شاهنشاهی خدمات اجتماعی ۲۵۰۶
سازمان‌شاهنشاهی خدمات‌اجتماعی
جنبش ملی نیکوکاری
در روزنامه ها دیده‌شد که دوتن با کارت شناسائی ساختگی دانشجویی و چند بریده از روزنامه ها به نام جنبش ملی نیکوکاری‌به اخاذی از مردم پرداخته‌اند .
همچنان که از آغاز، والاحضرت شاهدخت اشرف پهلوی نیابت ریاست عالیه‌ی سازمان شاهنشاهی‌خدمات‌اجتماعی وبنیانگزارجنبش‌ملی نیکوکاری‌اعلام‌فرموده‌اند،هدف‌از برپایی جنبش ملی نیکوکاری به هیچ‌روی گردآوری اعانه‌نیست بدینوسیله به آگاهی همگان می‌رساند که اگر کسی در هر نقطه مملکت برای دریافت اعانه به نام جنبش ملی نیکوکاری مراجعه کند وحتی صندوق هایی را بااین عنوان حمل کند. باید بی‌درنگ به مقامات انتظامی معرفی شود.
مشاور عالی سازمان شاهنشاهی خدمات‌اجتماعی و سرپرست دفتر مرکزی جنبش ملی نیکوکاری
ابوالقاسم پرتواعظم

دوست عزیز و ارجمند جناب‌آقای دکتر قاسم طاهباز
بانهایت تاثر و تاسف درگذشت مادر گرامیتان را از طرف خودو خانم تسلیت عرض ، بقاء عمر آنجناب و خانواده گرامی را از خداوند مسئلت دارد.
ابوالحسن مصداقی و بانو

جناب آقای حاج سید علی اکبر موسوی یزدی
عضو هیئت مدیره بیمارستان آیت‌الله گلپایگانی
بانهایت تاسف و تاثر درگذشت حضرت حجت‌الاسلام و المسلمین‌حاج‌سید عبدالوهاب موسوی یزدی پدربزرگو ارتان رابشماو خانواده محترم تسلیت عرض نموده و برای آنجناب وسایر بازماندگان آرزوی صبر و شکیبائی دارد .
قم ـ از طرف هیئت مدیره بیمارستان آیت‌اله گلپایگانی‌ـ دکتر باهر .

باکمال تاسف درگذشت شادروان دکتر محمود جواهری
پدر همسر آقای مهندس محمد افشار نژاد رئیس هیئت مدیره شرکت تکنو خاورلوزی راباستحضار میرساند.
مجلس ترحیم آن مرحوم روز جمعه هشتم مهرماه از ساعت ۱۶الی ۱۸ بعدازظهر در خانقاه صفی علیشاه‌برگزار میشود.
شرکت تکنوخاور لوزی

باکمال تاثر و تالم درگذشت آقای دکتر محمودجواهری پدر همسر دوست گرامی‌مان آقای مهندس محمد افشار نژادرا باستحضار میرساند مجلس ترحیم آن مرحوم روز جمعه هشتم مهرماه از ساعت ۱۶ الی ۱۸ بعد ازظهر در خانقاه صفی‌علیشاه برگزار میشود.
خلیل جلالی فراهانی. مهندس منوچهر جلالی‌فراهانی.مهندس عبدالحمید ستوده. مهندس سعید ستوده. مسعود بقراط جلالی. مهندس علیرضا حجازی.

باکمال تاسف و تاثر درگذشت مرحوم دکتر محمود جواهری راباستحضار میرساند مجلس ختم زنانه و مردانه آن مرحوم روز جمعه هشتم مهرماه از ساعت ۱۶ الی ۱۸ بعد ازظهر در خانقاه صفی علیشاه برگزار میگردد.
خانواده‌های : جواهری. صرفه‌جو. معین افشار و افشار نژاد و خانواده های وابسته

قابل توجه کارفرمایان
بمنظور احتراز از مطالبه مجدد حق بیمه‌های پرداختی‌لازم‌است پس‌از پرداخت‌حق‌بیمه بلافاصله نسخه چهارم رسید بانك (نسخه مخصوص ـ شعبه تامین اجتماعی)را تسلیم ناحیه بهداری‌و بهزیستی (شعبه سابق تامین‌اجتماعی) نمایندتا از پرداخت حق‌بیمه مطلع و درمحاسبات مربوط منظور گردد.
م‌الف ۲۸۰۳۲
صندوق تامین اجتماعی

فلسطینی‌ها جنوب لبنان را تخلیه نمیکنند

بیروت -خبرگزاری فرانسه-آسوشیتدپرس -پس از دهروز نبرد های‌شدیدازظهر دیروز بااعلام آتش بس در سراسربخش های جنوبی لبنان توپهااز غرش افتادند و نیرو های‌اسرائیل خاک این کشور را ترک کردند.

یک سخنگوی نظامی اسرائیل تاکید کرد که در سراسر مرز های لبنان و اسرائیل آرامش کامل برقرار شده است.

هنوز شرایط آتش‌بس که بامیانجی‌گری آمریکا برقرار گردیده فاش نشده اما فلسطینی هاکه دراین نبرد ها وضع دفاعی داشتند از اعلام آتش‌بس خودداری کردند. از سوی دیگر گرچه واحدهای اسرائیل بخش مرجعون راترک گفته‌اند اما هنوز معلوم نیست که دهکده های «کفارکلام» «دیرلیلس» و «هوله» کاملا از نیروهای مهاجم خالی شده باشد. فلسطینی ها بعدازظهر دیروز چندین‌بار باتکذیب برقراری آتش بس در مرز های جنوبی لبنان تاکید کردند که منطقه مرقوب ودامنه کوه هرمون راتخلیه‌نخواهند کرد. دراین شرایط عقب‌نشینی اسرائیلی ها و اعلام آتش‌بس در بخش های جنوبی لبنان توسط اسرائیل مسئله جنوب لبنان را حل نمی کند اما در هرحال اکنون نبرد دراین منطقه پایان یافته است.

سازمان مقاومت فلسطین دیشب اعلام کرد که در نظر ندارد مواضع کنونی خودرا در جنوب لبنان تخلیه کند. اسرائیل اعلام کرده که فلسطینی ها باید جنوب لبنان را تخلیه کنند.

یک سخنگوی فلسطین ضمن تکذیب گزارش منابع‌اسرائیلی دایر براینکه فلسطینی ها جنوب لبنان را تخلیه خواهند کرد گفت به نیرو های فلسطین در جنوب لبنان دستور داده شده است در برابر هرگونه حمله‌ای که برای خارج کردن واحد های مقاومت فلسطین انجام گیرد ایستادگی کنند. چرا که قرارداد نوامبر ۱۹۶۹ حضور فلسطینی های مسلح رادر لبنان تائید کرده است.

در این قرارداد پیش‌بینی‌شده‌است که فلسطینی ها میتوانند در منطقه مرزی مرقوب ودامنه کوه هرمون مستقر شوند.از این‌رو جنگجویان فلسطینی کسانی راکه بخواهند آنها را از این مناطق دور کنند بشدت درهم خواهند کوبید. سخنگوی فلسطین اضافه کرد که نیرو های آزادی بخش در نبردهای اخیر وضع دفاعی بخود گرفته بود واگر باردیگر مورد حمله قرار گیرند بیدرنگ به آن پاسخ خواهند داد.

جبهه‌خلق آزادی‌بخش فلسطین نیز دیشب باصدور اعلامیه‌ای باردیگر هرگونه راه حل سیاسی را رد کرد و اعلام داشت: ما از مواضعی که دراختیار داریم تکان نخواهیم خورد و در برابر هرگونه حمله‌ای از هرطرف که باشد مقاومت‌خواهیم کرد.

از سوی دیگر خبرگزاری وفا گزارش داد که پاسگاه ناظران سازمان ملل‌متحد در دهکده مرزی که توسط فلسطینی ها کنترل میشود در جریان نبردهای اخیر مورد اصابت هفت گلوله توپ قرارگرفته و بشدت آسیب دیده است.

حملات موشکی

ضمنا فرماندهی نیروهای فلسطین و ترقیخواه برای نخستین‌بار رسما مسئولیت حملات موشکی بخاک اسرائیل را بعهده گرفت و اعلام داشت‌پس‌ازتجاوز اسرائیل بمرزهای لبنان مواضع توپخانه دشمن در شمال آن کشور راباموشک درهم کوبیده است.در روز های شنبو یکشنبه ، بخش های نهادیه، سافد ، کریات شمونه ودیگر مناطق مرزی اسرائیل هدف‌اصلی حملات موشکی فلسطین را تشکیل میداد.

بااینکه سازمان آزادی بخش فلسطین رسما در جنوب لبنان آتش‌بس اعلام نکرده معذاک به جنگجویان ترقیخواهان وفلسطینی هادستور داده شده است تاوقتی که مورد حمله قرار نگیرند از تیراندازی بسوی مواضع دشمن خودداری کنند.

یک سخنگوی لبنان‌در بیروت گفت بموجب قرارداد لبنان- فلسطین فدائیان باید به پانزده کیلو متری مرز لبنان عقب نشینی کنند وارتش منظم لبنان جای آنهارا بگیرد. پس از آغاز جنگ دوماهه لبنان کنترل مرزهای جنوب کشور از دست نیرو های مسلح خارج شده است. وی افزود که سفیر آمریکا درلبنان نقش مهمی در برقراری آتش‌بس در مرزهای لبنان و اسرائیل بازی کرده است و باقبول آتش‌بس از جانب فلسطینی‌ها و اسرائیلی هاگام‌مهمی در برقراری صلح در جنوب لبنان‌برداشته شده است.

در قاهره رادیوی صدای فلسطین اعلام داشت که انقلاب فلسطین هرگز بطور مستقیم و یا غیر مستقیم قرار دادی با اسرائیل امضاء نخواهد کرد.

رادیو صدای فلسطین افزود نیروهای اسرائیلی مجبور شدند براثر فشار شدید نیروهای فلسطینی و لبنانی مناطقی راکه‌درجنوب لبنان اشغال کرده بودند تخلیه کنند و سرانجام بااعلام آتش‌بس یکطرفه ظاهر قضایا را حفظ کردند.

رادیو صدای فلسطین در پایان گفت انقلاب فلسطین پیروزی درخشان جدیدی در صفحات تاریخ مبارزه فلسطینی ها ثبت کرد.

یک سخنگوی جبهه خلق برای آزادی فلسطین نیز دربیروت اعلام کرد ماپس از تحمل رنج و مشقات فراوان در بخش های جنوبی لبنان مستقر شده‌ایم و حتی یک وجب‌از مواضعی‌کمدر اختیار داریم عقب نخواهیم نشست. سخنگوی دکتر حبش اضافه کرد شعار ما تقویت حضورمسلحانه فلسطین در جنوب لبنان است نه عقب نشینی ازمواضعی که باتحمل صدمات زیاد بدست آورده‌ایم.

یاسرعرفات رهبر سازمان آزادی بخش فلسطین ضمن پیامی از نیرو های فلسطین و ترقیخواه که باوجود برتری شکننده دشمن‌دربرابر حملات اسرائیلی ها ومحافظه کاران باشجاعت تمام ایستادگی کردند ستایش کرد.

یک زرهپوش اسرائیلی درپی آتش‌بس جنوب لبنان از این منطقه خارج شده وبه اسرائیل بازمی‌گردد . خروج نیرو ها و زرادخانه‌اسرائیل از جنوب لبنان از جمله‌مواد موافقتنامه‌ای است که به پایان گرفتن موقت نبرد در جنوب لبنان انجامید . عکس رادیویی‌آسوشیتدپرس

جنگ خاورمیانه ممکن است تا ۶ ماه دیگر آغاز شود

استانبول- آسوشیتدپرس - ملی عتیقه‌دبیر کل‌سازمان کشور های عضو (او-آ- پک) درمصاحبه‌ای در استانبول هشدار داد اوضاع خاورمیانه روزبروز وخیم ترمی‌شود تا آنجا که تشدید بحران این منطقه ممکن است تاشش ماه آینده به‌یک جنگ تمام‌عیار منجر شود .

العتیقه در این مصاحبه که با بخش اقتصادی خبرگزاری آسوشیتدپرس انجام گرفت‌اظهار داشت که در صورت بروزچنین جنگی تحریم مجدد نفتی اعراب امری طبیعی خواهد بود .

لازم بیادآوری است‌که‌برخی از کشور های عربی و در راس آنها عربستان سعودی اخیرابه دلایل فنی از تولید نفتی خود کاسته‌اند . العتیقه در این‌مورد گفت باآنکه علی‌الظاهر کاهش میزان تولید بخاطر حفظ فشار لازم برای ازدیادنفت‌در اعماق زمین است اما در باطن عوامل سیاسی علت اصلی اتخاذ این قبیل تصمیم هاست. شیخ‌احمد زکی‌یمانی وزیر نفت عربستان سعودی اخیرا به یک هیئت واینی گفت مادام که صلح در خاورمیانه استقرارنیافته‌عربستان تولید خود را افزایش نخواهد داد.

مصر شرایط اسرائیل برای شرکت فلسطینی‌ها در کنفرانس ژنو را رد کرد

قاهره -خبرگزاری فرانسه- باوجود برقراری آتش بس‌در بخش های جنوبی لبنان‌فعالیت های سیاسی برای خارج‌کردن مسئله خاورمیانه از بن‌بست هنوز به‌نتیجه نرسیده است . سایروس ونس وزیر امور خارجه آمریکا گفت موضع کنونی‌اسرائیل دربارهبازگشائی کنفرانس ژنو با نظریات دولت آمریکا هماهنگی ندارد ، با اینحال امیدوارم با تشکیل کنفرانس قبل از پایان سال جاری نمایندگان اعراب و اسرائیل بار دیگر در ژنو گرد آیند .

ونس بار دیگر تاکید کرد که اگر سازمان آزادی بخش فلسطین قطعنامه ۲۴۲ سازمان امنیت را برسمیت بشناسند دولت آمریکا حاضر خواهد شد با فلسطینی ها به گفتگو بپردازد اما در باره شرکت فلسطینی‌ها در کنفرانس ژنو باید همه طرفهای دیگر بتوافق برسند . ونس امروز نیز با موشه‌دایان وزیر امورخارجه اسرائیل درنیویورک پیرامون اوضاع خاورمیانه به گفتگو خواهد نشست و پس از آن با یکایک‌وزیران خارجه‌کشور های عربی درگیر در مسئله خاورمیانه دیدار و گفتگو خواهد کرد.

در قاهرمروزنامه «الجمهوریه» نوشت اگر هدف شرکت یک هیئت واحد عربی در کنفرانس ژنو کنار گذاشتن سازمان آزادیبخش فلسطین از مسائل مربوط به خاورمیانه باشد مصر با اعزام چنین هیاتی به کنفرانس ژنو مخالفت خواهد کرد . مصر مایل است که فلسطینی‌ها بطور مستقل در کنفرانس شرکت کنند اما با شرکت یک هیات واحد عربی در مذاکرات نیز مخالف نیست بشرط آنکه هدف آن کنار گذاشتن فلسطین ازگفتگو های صلح نباشد .

در بیروت جبهه خلق برای آزادی فلسطین با شرکت فلسطینی ها در کنفرانس ژنو خواه جزویک هیات عربی خواه بشکل یک هیات مستقل مخالفت کرد .

سخنگوی جبهه خلق گفت حضور سازمان آزادی بخش فلسطین یا یک هیئت فلسطینی دیگر در ژنو باین معنی است که فلسطینی‌ها حاضر شده‌اند با دشمنی که دست نشانده امپریالیسم آمریکااست بگفتگو بپردازند.

جبهه خلق در پایان کلیه سازمان های فلسطینی را از توطئه امپریالیسم آمریکا و صهیونیسم برحذر داشته‌وهمه فلسطینی‌ها را به تشکیل یک جبهه واحد در برابر دشمن‌و ادامه مبارزه تا پیروزی قطعی دعوت کرده است .

دراشنگتن سخنگوی وزارت امور خارجه آمریکا از تصمیم اسرائیل برای پذیرش پیشنهاد شرکت یک هیات واحد عربی در کنفرانس ژنو اظهار خوشوقتی کرد اماتاکید نمود که‌اعراب‌با شرایطی که‌اسرائیل برای بازگشائی‌کنفرانس‌پیشنهاد کرده بشدت مخالفند چرا که اسرائیل تنها حاضر شده‌است هیات واحد عربی در جلسه افتتاحیه کنفرانس شرکت کند و پس ازآن مذاکرات بایک‌یک کشور های درگیر بطور جداگانه انجام شود.

سخنگوی وزارت امور خارجه آمریکا تاکید کرد در حال حاضر مذاکرات برای حل موافقت اعراب‌و اسرائیل ادامه دارد اما در هرحال برای بازگشائی کنفرانس ژنو آمریکا با تغییر قطعنامه ۲۴۲ شورای امنیت مخالف است با اینحال حاضر است قطعنامه جدیدی را که به مجمع عمومی تسلیم میشود مورد بررسی قرار دهد .

شلایر روی یک قایق در هلند نگهداری میشود

آمستردام - یونایتدپرس - روزنامه هلندی دو تلگراف در شماره دیروز خود خبر داد که رباینده‌گان « هانس مارتین شلایر» سرمایه‌دار ربوده شده آلمانی او را در یک قایق در مکان نامعلومی در هلند نگهداری می کنند . روزنامه هلندی می‌نویسد با برملا شدن این امر گروه کثیری از سربازان نیروی دریایی هلند و افراد پلیس جستجوی دامنه‌داری‌برای یافتن قایق آغاز کرده‌اند .

دو تلگراف می نویسد: که دولت آلمان فدرال هفته‌پیش به کابینه هلند اطلاع دادکه سرمایه‌دار ۶۲ ساله بوسیله چهار تن از چریک های گروه تروریستی آلمانی «بادرماینهوف» مراقبت می شود .

دربی‌انتشار گزارش‌روزنامه هلندی سخنگوی وزارت دادگستری این‌کشور دریک کنفرانس مطبوعاتی گفت : «ما اظهار نظری پیرامون گزارش دوتلگراف نداریم.» بااینحال دوتلگراف مینویسد قایق حامل شلایر احتمالا از طریق رودخانه معرف راین وارد هند شده و هم‌اکنون افراد نیروی دریایی‌وپلیس از راه هوا، زمین و دریادر جستجوی قایق حامل شلایر است .

از سوی دیگر دنیس پایو حقوقدان‌معروف سویسی‌که درحال‌حاضر بعنوان‌میانجی در جریان گار شلایر عمل می‌کند در مصاحبه‌باروزنامه «خوتودین دوپاریس» ارگان دست چپی‌های فرانسه‌خاطر نشان ساخت «انسانیت‌ژرف» یاسرعرفات‌رهبر سازمان‌های آزادی بخش فلسطین بارها مرا از شدت تاثیر و هیجان به‌گریه انداخته است .

وکیل سویسی تاکید کرده است که من به هیچ‌روی‌یک مبارز درمورد سیاست‌معینی نیستم اما پیوسته کوشیده‌ام حقوق‌انسانی راکه جا های دنیا بوسیله حکام پایمال گردیده احیاء کنم .

وکیل سویسی گفته است علیرغم تحسین عرفات من هیچگونه دشمنی با اسرائیل ندارم‌درمورد تروریست‌های رباینده هانس مارتین شلایر وی گفته است این گزارش که‌وی‌بوسیله سازمان‌آزادی بخش فلسطین با تروریست های آلمانی تماس می گیرد، کاملا و بطور مضاعف بی اساس و عاری از واقعیت است .

کلیه افسران بازنشسته اتیوپی بخدمت احضار شدند

آدیس آبابا - خبرگزاری فرانسه - شورای ملی‌انقلاب اتیوپی‌کلیه افسران‌بازنشسته ساکن آدیس آبابا و حومه پایتخت را در چهار چوب بسیج همگانی بخدمت زیر پرچم‌فراخواند ازاین‌افسران درخواست شده است که بی درنگ خود را بواحد های مربوطه معرفی کنند. بسبب وخامت اوضاع در ایالت اوگادن و آری‌تره درانیوپی بسیج عمومی اعلام شده است .

از سوی دیگر رادیو آدیس آبابا گزارش داد که دیروز دو نفر از اعضای حزب انقلابی «منول» که مخالف دولت است در جریان زدو خورد با ماموران امنیتی در بخش «گوندار» کشته شده و شش نفر دیگر دستگیر شده‌اند. از آغامتگاه دستگیر شدگان مقادیری‌بمب و سلاح های سبک بدست‌آمده‌است.

پرنسس مارگارت از ازدواج مجدد منصرف شد

لندن - خبرگزاری فرانسه - پرنسس مارگارت خواهر الیزابت دوم ملکه انگلیس که از ۱۸ ماه پیش از همسرش لرد اسنودون‌جدا شده در گفتگوئی بایک نشریه انگلیسی تاکید کرد که دیگر ازدواج نخواهد کرد .

مارگارت که هنوز از شوهرش طلاق نگرفته اضافه کرد که بهیچوجه در اندیشه ازدواج مجدد نیست زیرا این اقدام او خانواده سلطنتی انگلیس‌را ناراحت خواهد کرد .

عربستان اعلام کرد هیچ زائری را بدون ورقه واکسن و باراه نمیدهد

بیروت- خبرگزاریها -دولت عربستان سعودی با تاکید بر این که ۲۵ مورد وبا در الخبیر ایالت شمالی این کشورشناخته شده اعلام داشت که۳۰میلیون ریال سعودی (۸٫۵۷ میلیون دلار) برای مبارزه با بیماری وبا قبل از آغاز مناسک سالانه‌حج اختصاص داده است .

خبرگزاری رسمی عربستان نوشت تصمیم مربوط به‌اختصاص دادن این پول در اجلاس فوق‌العاده کابینه عربستان‌اتخاذشد. در این جلسه موضوع شیوع‌وبا در کشور ها وبلاداسلامی مورد بررسی قرار گرفت .

کابینه همچنین گزارشی را شنید که وزارت‌بهداری‌عربستان طی آن اقدام‌های‌وسیع بهداشتی مبارزه باوبا را بخصوص در جریان انجام مناسک حج بر شمرده بود.وزیربهداری‌عربستان در این جلسه به وزارای کابینه عربستان اطمینان داد که‌بیماری در این کشور زیر کنترل است مضافا به‌اینکه‌تا کنون‌هیچگونه تلفات‌جانی ببار نیامده است .

در سوریه کشوری که بیش از مناطق‌وبلاد دیگرعربی‌درگیر اپیدمی وباست ۲۱ مورد تازه وبا گزارش شد . با این‌تعداد شمارکلی مبتلایان‌وبا درسوریه ازآغاز شیوع‌تاکنون به۲٫۵۴۸ تن بالغ گردیده است.

در گزارش رسمی همچنین گفته شد که طی ۲۴ساعت‌اخیر ۵تن دیگر در سوریه از وبا درگذشته‌اند .

در اردن نیز دومورد تازه‌وبا گزارش شد لیکن راجع به تلفات‌احتمالی هیچگونه‌گزارشی نرسیده است .

خبرگزاری رسمی عراق نیز مشاهده شدن ۱۹ مورد تازه‌وبا در این کشور را مورد تاکید قرارداد .

در تل‌آویو یک سخنگوی دولت اسرائیل گفت فرماندار نظامی کرانه غربی رودارون تصمیم دارد ۵ هزار مسلمان که ازنوارغزه‌وکرانه غربی برای زیارت حج اسم نویسی کرده‌اند هنگی قبل از رفتن به مکه واکسینه شوند.

از سوی دیگر مقام های عربستان سعودی اظهار اطمینان کردند نظربه‌اینکه در سالهای قبل مراسم حج نیز با مسئله وبا روبرو بوده‌اند امسال نیز خواهند توانست مشکل را از میان بردارند . یک مقام‌سعودی گفت بیماری وبا در مراسم‌حج سال پیش در ایالت های‌شرقی شیوع پیدا کرد لیکن‌بفوریت زیر کنترل درآمد و از سرایت آن به مناطقی که حاجیان‌بودند جلوگیری بعمل آمد .

این مقام افزود حاجیان در مناسک حج امسال زیرمراقبت دقیق مقام ها و مامورین‌بهداری عربستان قرار خواهند داشت و هیچ‌زائری بدون‌آنکه ورقه‌معتبر واکسینه شدن علیه وبا را در دست داشته باشد نمی‌تواندوارد عربستان شود .

آموزش خمپاره‌انداز

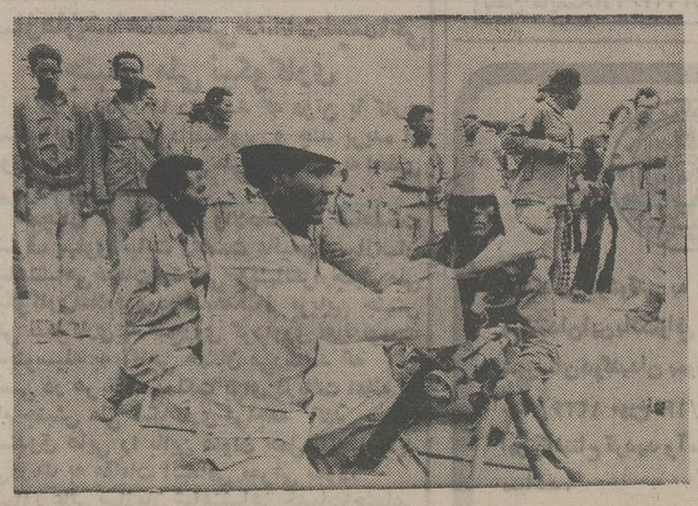

گروهی از سربازان وابسته به جبهه‌آزادی‌بخش سومالی غربی‌چگونگی‌پرتاب خمپاره را از افسر مربوطه فرامی‌گیرند . آموزش این افراد در روستای « الکره » صورت میگیرد که‌سابقامتعلق به اتیوپی بود و اینک به تصرف نیرو های‌مورد‌حمایت سومالی درآمده است . عکس رادیویی‌آسوشیتدپرس

نمایندهٔ دولت پاکستان محاکمه واعدام فوری بوتو را تکذیب کرد

اسلام آباد- آسوشیتدپرس - حکومت پاکستان ، دیروز، باردیگر تاکید کرد که‌محاکمه نظامی ذو الفقار علی بوتو، نخست‌وزیر معزول پاکستان عادلانه و منطبق با تمامی مقررات قانونی برگزار می‌شود .

وکیل مدافع‌بوتو دو روز پیش با ابراز نگرانی شدید گفته بوده که نگران است موکلش را بسرعت محاکمه‌و محکوم بمرگ کنند .

اما الله‌بخش بروهی، وکیل حکومت پاکستان در دیوان عالی کشور گفت احتمال محاکمه سریع بوتو که ممکن است باعدام فوری وی منجر شود وجود ندارد در حال حاضر ، دیوان عالی کشور دادخواستی را رسیدگی‌می‌کند که نصرت بوتو همسر بوتو در مورد بازداشت شوهرش تسلیم کرده است .

ضیاءالحق ، رئیس‌حکومت نظامی پاکستان ، دیروز ، اعلام کرد که بوتو و دهتن از همکارانش ، بخاطر جرم های جنائی و مالی‌دردادگاه های نظامی محاکمه خواهند شد .

دیوان عالی کشور اعلام کرد که این یازده تن در حال حاضر در زندان های مختلف بسر میبرند ، و باید برای دیدار وکلای خود به لاهور آورده شوند .

بروهی ، در دیوان‌عالی کشور اعلام کرددادخواست همسر بوتو ، که‌درآن‌نسبت ببازداشت ذو الفقار علی‌بوتو و برقراری حکومت نظامی ایراد گرفته‌شده ماندوری‌برای متوقف کردن جریان محاکمه نظامی بازداشت شدگان‌است.

دادستان کل دادگاه به وکیلان بوتو اطمینان داد که متهمان طبق قوانین‌ومقررات جاری محاکمه میشوند ، و محاکمه سریع آنها بکلی مطرح نیست .

نخستین برف زمستانی درمسکو

مسکو - یونایتدپرس - دیروز ،برای‌سومین‌روز پی‌درپی بارش برف در خیابانهای مسکو ادامه داشت. این نخستین‌برف‌فصل جاری در پایتخت شوروی‌است. اما از آن جاکه دمای مسکو ، هنوز هم بالای صفر درجه است ، برف ها بهمان سرعت که فرو میریزدآب میشود .

هواشناسان شوروی پیش‌بینی کرده‌اند که نخستین یخ بندان فصل تا پایان سپتامبر (۸مهر)فرا میرسد .

زمین‌های کشاورزان اوگاندا به فلسطینی‌ها واگذار میشود

نایروبی- خبرگزاری فرانسه- یک منبع وابسته به‌دفتر سازمان آزادی بخش فلسطین در کامپالا گفت ایدی‌امین بتازگی تصمیم گرفته است یکصد و پنجاه‌هزار نفر ازکشاورزان را اززمین‌های خود اخراج کرده و املاک آنهارا به فلسطینی‌ها واگذار کند .

هم‌اکنون عده زیادی از فلسطینی‌ها زمینهای حاصلخیز را در «کی‌گومبا» واقع در ۲۰۰ کیلومتری تصاحب کرده‌اند. ایدی امین گروهی از سربازان اوگاندایی را برای محافظت ازجان فلسطینی‌ها گمارده است .

۸۰۰ فضانورد ودانشمند در اجلاسیه علوم فضائی

پراگ- رویتر- بیش‌از ۸۰۰ نفر، فضا شناس ، حقوقدان ومهندس علوم فضائی، دیروز در مراسم گشایش اجلاسیه شش روزه بیست و هشتمن کنگره فدراسیون بین‌المللی علوم فضائی شرکت داشتند .

موضوع اصلی کنگره امسال، استفاده از فضاست شرکت کنندگان دراین اجلاسیه بصورت گروههای‌ویژه علمی، فنی، فلسفی، اقتصادی درمورد جنبه‌های مختلف اکتشاف‌های فضائی بحث می‌کنند .

پنج فضانورد، که چهارتای آنها تبعه شوروی،و یکی امریکائی است، دراین کنگره شرکت دارند، ازجمله آلکسی لئونوف، نخستین مردی که در فضا راه‌پیمائی کرد .

شوروی قایق‌های ماهیگیری انگلیس وفرانسه را اخراج کرد

بروکسل- آسوشیتدپرس - یک سخنگوی انگلیسی دیروز گفت مقام‌های روسی دست‌کم‌چهارقایق ماهیگیری فرانسوی وانگلیسی را از دریای بارنت واقع درجنوب اسپیتزبرگن را از آبهای این منطقه اخراج کرده ومانع ادامه کار آنها شده‌اند .

یک گزارش حاکیست که مقام‌های روسی چلو قایق‌های ماهیگیری فرانسوی وانگلیسی را گرفته و از خدمه آنها خواسته‌اند برای‌ادامه کار درآبهای‌شوروی باید جواز مخصوص ارائه دهند .

از طرف دیگر مقام‌های سازمان های شیلات‌فرانسه و انگلیس معتقدند که کار کشتی‌های مورد نظر غیر قانونی نبوده است .

از چهار گوشه جهان

مردان مسلح نقابدار رئیس کارخانه اسپاگتی را ربودند

باری- ایتالیا - یونایتدپرس -چهار نقابدار مسلح،دیروز صاحب یك کارخانه بزرك سازنده اسپاگتی راربودند . این پنجاه‌وهشتمین آدم‌ربائی درایتالیا در سال جاری است .

پلیس ایتالیا ،گفت: آدم‌ربایان که جوراب های‌نایلونی بسروصورت کشیده بودند و هفت‌تیروسلسل باخود داشتند ، «دومنیکودیولا»، ۶۸ ساله‌را از اتومبیل او در نزدیکی شهرك «واکاتارو»، بیرون کشیده وباخود برده‌اند .

ماموران پلیس برای یافتن «دومنیکوپولا» ،تمام جاده‌های منطقه «باری» را زیر نظر گرفته‌اند.

تلاش سیا برای ساختن دستگاه دروغ سنج

استانفورد- کالیفرنیا- آسوشیتدپرس - دانشگاه استانفورد کالیفرنیا اعلام کرد سازمان سیای آمریکامبلغ ۳۹۰ هزار دلار طی‌مدت۸سال خرج کرد تا پژوهشگران یکی‌ازدانشکده‌های دانشگاه‌استانفورد تحقیقات‌محرمانه‌ای را جهت تکمیل دستگاه‌های کوچك دروغ سنج انجام دهند .

بنابه‌اعلام دانشگاه انجام پروژه محرمانه در سال های ۱۹۶۱-۱۹۵۳ بخشی‌ازمجموعه پروژه‌های ۱۳۵تایی ازاین قبیل را تشکیل می‌داد که قرار بود سیا در سطح ملی پیاده کند .

دانشگاه استانفورد اعلام کرد پروژه‌های سری که سیا انجام آنهارا درقبال پرداخت مبالغ هنگفت به اعضای دانشکده‌های دانشگاه محول کرده بود پس از درگذشت پروفسور هنری نیومن رئیس بخش پروژه ها کاهش یافت .

حمله به سیاست حقوق بشر کارتر درسازمان ملل

سازمان ملل - آسوشیتدپرس - مبارزه حقوق‌بشر پرزیدنت جیمی کارتر در اولین روز بحث جاری‌مجمع عمومی انتقاد های شدید برخی از کشور ها راموجب گردید .

«آنتونیو آرزد» ووزیر خارجه برزیل گفت هیچ کشوری حق ندارد در باره نحوه عملکرد کشور دیگر درامور مربوط به مسایل جدی زندگی ملی قضاوتو داوری کند .

برزیل کشوری‌که‌درپی انتقاد های‌کارتر از حقوق بشر در این کشورقرارداد دفاعی خود را با آمریکالغو کرد از جمله کشورهایی است که با صراحت تمام‌از سیاست حقوق بشر کارتر انتقاد کرده است .

پس از سخنان انتقاد آمیز وزیر خارجه برزیل وزیر خارجه کانادا اظهارات وزیر خارجه برزیل رارد کرد لیکن چند دیپلمات از جمله وزیر خارجه نروژ بطور مشروط دلایل وزیر خارجه برزیل را پزیرفتند.

اخبار کوتاه جهان

سفر ریمون‌بار به مسکو

● پاریس - یونایتدپرس - کابینه‌تازه‌ترمیم شده‌فرانسه امروز نخستین جلسه خودرا برگزار کرد وطی‌آن‌به‌ریمون بار ،نخست‌وزیر فرانسه در باره وضع آزادیبخش فلسطین از مسائل مربوط به خاورمیانه باشد مصر با اعزام چنین هیاتی به کنفرانس ژنو مخالفت خواهد کرد . مصر مایل است که فلسطینی‌ها بطور مستقل در کنفرانس شرکت کنند اما با شرکت یک هیات واحد عربی در مذاکرات نیز مخالف نیست بشرط آنکه هدف آن کنار گذاشتن فلسطین ازگفتگو های صلح نباشد .

در بیروت جبهه خلق برای آزادی فلسطین با شرکت فلسطینی ها در کنفرانس ژنو خواه جزویک هیات عربی خواه بشکل یک هیات مستقل مخالفت کرد .

سخنگوی جبهه خلق گفت حضور سازمان آزادی بخش فلسطین یا یک هیئت فلسطینی دیگر در ژنو باین معنی است که فلسطینی‌ها حاضر شده‌اند با دشمنی که دست نشانده امپریالیسم آمریکااست بگفتگو بپردازند.

جبهه خلق در پایان کلیه سازمان های فلسطینی را از توطئه امپریالیسم آمریکا و صهیونیسم برحذر داشته‌وهمه فلسطینی‌ها را به تشکیل یک جبهه واحد در برابر دشمن‌و ادامه مبارزه تا پیروزی قطعی دعوت کرده است .

دراشنگتن سخنگوی وزارت امور خارجه آمریکا از تصمیم اسرائیل برای پذیرش پیشنهاد شرکت یک هیات واحد عربی در کنفرانس ژنو اظهار خوشوقتی کرد اماتاکید نمود که‌اعراب‌با شرایطی که‌اسرائیل برای بازگشائی‌کنفرانس‌پیشنهاد کرده بشدت مخالفند چرا که اسرائیل تنها حاضر شده‌است هیات واحد عربی در جلسه افتتاحیه کنفرانس شرکت کند و پس ازآن مذاکرات بایک‌یک کشور های درگیر بطور جداگانه انجام شود.

سخنگوی وزارت امور خارجه آمریکا تاکید کرد در حال حاضر مذاکرات برای حل موافقت اعراب‌و اسرائیل ادامه دارد اما در هرحال برای بازگشائی کنفرانس ژنو آمریکا با تغییر قطعنامه ۲۴۲ شورای امنیت مخالف است با اینحال حاضر است قطعنامه جدیدی را که به مجمع عمومی تسلیم میشود مورد بررسی قرار دهد .

سقوط هلیکوپتر

● داکا - بنگلادش - دیروز یک هلی‌کوپتر متعلق به نیروی هوائی بنگلادش هنگام پرواز آموزشی ، درنزدیکی‌یک فرودگاه در دست ساختمان واقع در ۲۴ کیلو متری‌داکا ،سقوط کرد ، و هرسه‌سرنشین آن کشته شدند .

۶۰ میلیون بیکار

● آبیجان - ساحل عاج - دیروز در آبیجان رسما گزارش شد که از ۱۰۴ میلیون تن نیروی کار در آفریقا ، ۶۰ میلیون‌تن بیکار یا نیمه بیکارند . این رقم ها ، امروز ضمن گزارشی در مراسم‌گشایش کنفرانس ده روزه توسعه کار در آفریقا وابسته به سازمان بین‌المللی کار ، مطرح می‌شود .

از ۲۹ کشوری که در فهرست سازمان ملل‌ازآن هایعنوان فقیرترین کشور هانام برده شده ، ۱۸ تا آفریقائی هستند .

مرگ لوسی‌فور

● پاریس-آسوشیتدپرس- خانم لوسی‌فور که در ادبیات فرانسه جای نمایانی دارد ، دیروز براثر سکته قلبی در خانه‌اش‌واقع در نزدیکی پاریس فوت شد او ۶۹ ساله بود .

خانم فور ، همسر ادگارفور، رئیس مجمع ملی فرانسه در سال ۱۹۴۳ به اتفاق ریمون آردن ، دانشمند فرانسوی ، نشریه ادبی سیاسی «لانف» را در الجزایر بنیاد نهاد وتا روز مرگش این نشریه را اداره می‌کرد .

نیاز فوری مسکن برای خارجیان

بسبب تاسیس چندین شرکت بزرك خارجی‌در تهران روسا وکارمندان آن نیاز فوری بویلا و همکف و آپارتمان در شمال شهر دارند اگر مایلید منزل خود را به خارجیان اجاره دهید با این شماره‌تماس بگیرید ۲۹۲۴۱۵

ویلای فروشی بمساحت ۴۷۰ متر مربع و ۱۲۵ متر زیربنا باسند در بهترین نقطه نوشهر تلفن چالوس ۲۵۳۷ ساعت ۳تا۶ بعدازظهر .

درخدمت شما

سازمان تهیه مسکن سهیل ۲۳۴۳۰۲ جاده قدیم شمیران مقابل بی سیم پهلوی کوی اشراقی پلاك ۱۰ آ-۲۸۸۹۲

گروه فرهنگی مرجان شماره ۲

برای رفاه دختران دانش‌آموز واهالی محترم شرق تهران و باتوجه به راندمان قبولی قابل‌توجه دوسالهای تحصیلی گذشته، برای نوبت‌دوم کلاسهای روزانهٔ ششم طبیعی وریاضی دختران ثبت‌نام میکند. (با سرویس عمومی)

دبیرستان دختران مرجان شماره ۲

خیابان ۴۵ متری سیدخندان - تلفن: ۲۳۷۵۶۱

آگهی پذیرش دانشجوی پرستاری

آموزشکده پرستاری بیمارستان مهر (فوق‌دیپلم)

آموزشکده پرستاری بیمارستان مهر در سال تحصیلی ۳۶-۳۷جهت دوره فوق‌دیپلم (دانشجوی) پرستاری تعدادی دانشجوی دختر طبق‌شرایط مندرج در صفحه ۱۵۱ راهنمای داوطلبان ورود به آموزش عالی می پذیرد از داوطلبان تقاضا میشود جهت ثبت‌نام بدفتر آموزشکده‌واقع در خیابان زرتشت مراجعه نمایند.

گوی قرمز یا گوی آبی؟

پنجشنبه ۷ مهر

اخطار رئیس اتاق اصناف :

عوامل گرانفروش راسرکوب میکنیم

★ مبارزه باگرانفروشی با شدت بیشتر ادامه خواهد یافت
★ برای تامین و توزیع کالای مصرفی مردم برنامه تازه به اجرا درمی‌آید

رسول رحیمی

رئیس اتاق اصناف پایتخت امروز در یك گفتگوی اختصاصی با اطلاعات اعلام کرد :دراجرای برنامه های دولت ، مبارزه با گرانفروشی و گرانفروشان و محتکران بشدت دنبال میشود و از اواخر هفته گذشته طرح تازه‌ای دراین زمینه تهیه و به موقع اجراء گذاشته است .

وی تاکید کرد: کمبود های مصنوعی و موضعی فورا به وسیله بازرسان کمیته مبارزه باگرانی فروشی اتاق وهمچنین بازرسان شبکه نظارت به اتاق اصناف گزارش میشود وچنانچه موارد تخلفی از قیمت‌های مصوب دیده شود ، متخلفین فورا با تنظیم پرونده و درج مواردتخلف آن ، تحویل دادگاه های کیفر گران فروشان میشوند . کالا های مصرفی ضروری مردم به مقدار کافی‌هم از تولیدات‌داخلی وهم از طریق واردات تامین و ذخیره سازی شده است و هر جا نقصی از نظر شبکه توزیع پیش آید و کمبودی احساس گردد ، بلافاصله کالا های مذکور در دسترس عاملین‌توزیع قرار داده میشود ، تا به مردم عرضه گردد .

کنترل کمی و کیفی

رسول رحیمی رئیس اتاق اصناف افزود:با همکاری کمیته ملی حمایت از مصرف کننده ، نظارت بر قیمت ها و کنترل کمی و کیفی کالا های مصرفی مردم بویژه ارزاق عمومی همه روزه در سطح وسیع‌صورت می گیرد .

رحیمی گفت : در اجرای برنامه های دولت در زمینه کنترل قیمت ها، اتاق اصناف مطلقا هیچگونه افزایش بی‌رویه ونا معقول از قیمت‌های مصوب‌را در هیچ زمینه‌ای نخواهدپذیرفت و متخلفین را بشدت تحت‌تعقیب قانونی قرار خواهد داد.

رئیس اتاق تاکید کرد : به بازرسان اتاق دستور داده شده بشدت با هرگونه گرانفروشی غیر منطقی و افزایش بی رویه قیمت ها و یا احتکار و پنهان ساختن کالا ها مبارزه کنند و باین ترتیب عوامل سودجو و فرصت طلب از طریق دادگاه های کیفرگرانفروشان سرکوب میشوند .

رحیمی گفت :کالا های مصرفی مردم و مواد غذائی به اندازه کافی تدارك و تامین‌شده است واحیانا اگرافرادی‌بخواهند با ایجاد بازار سیاه و احتکارو یا با دست زدن‌به شایعه‌سازی، اختلالی در نظم موجود توزیع کالا پیش آورند در دادگاه‌های ویژه تحت تعقیب قرار خواهند گرفت.

کوچکترین اختلال

رئیس اتاق اصناف گفت : ظرف سه چهار روز گذشته در جلساتی که بامسئولان‌وبازرسان کمیته مبارزه با گران فروشی و شبکه اتاق داشته است آنان رابا خط مشی قازه مبارزه با گرانفروشی و جلوگیری از احتکار وبازار سیاه آشناساخته و ازاین گروه خواسته است همه روزه مستمرا و مستقیما وضع ارزاق عمومی را در سطح شهر و مراکز توزیع زیرنظر و کنترل قرار دهند، وفرصتی برای کوچکترین اختلالی درنظم موجود بدست عوامل سود جوو فرصت طلب ندهند.

رئیس اتاق در پایان گفت : اتاق برنامه‌ای برای تامین و تدارك کالاهای مصرفی مردم از طریق شرکت‌تعاونی تهیه و توزیع گروه های مختلف‌صنفی در دست پیاده کردن دارد،تااز این طریق یك سیستم منظم و نوین توزیع کالا در سطح‌شهر ایجاد شود و یك خط مستقیم بین تولید کننده و واردکننده و واحد های صنفی بوجود آید تا دست عوامل و واسطه و دلالان کوتاه گردد . بااجرای این روش‌نرخهای مصوب و یا تعیین شده راکه اغلب بوسیله همین گروه واسطه بالا برده میشود ، ثابت نگهدارد.

بازرسان کمیته حمایت از مصرف کننده برای مبارزه با گرانفروشان ومحتکرین کالاها بسیج میشوند .

خبرنگار اطلاعات امروزبس‌از گفتگوئی که با تیمسارصفاری رئیس کمیته ملی حمایت از مصرف کننده انجام داد در گزارش خود مینویسد : ظرف دو سه روز آینده کمیته های فرعی بنیادی کمیته ملی حمایت از مصرف‌کننده اجلاس‌مشترکی بریاست تیمسار صفاری‌خواهند داشت ، دراین اجلاس‌فوق‌العاده خط مشی تازه مبارزه باگران‌فروشی ونحوه ارشاد مردم‌نسبت به صرفه جوئی مشخص می‌شود و به بازرسان برای اجراء ابلاغ خواهدشد.

تیمسار صفاری گفت : برای تطبیق وظایف کمیته ملی‌حمایت از مصرف کننده بابرنامه های دولت‌جدید در زمینه مسائل اقتصادی و همچنین تعدیل‌قیمت ها، مقرر شد که کمیته ملی مثل سابق باکمال مجاهدت به وظایف خود در مورد کنترل قیمت ها و تعقیب متخلفین عمل کند.

تیمسار صفاری گفت : کمیته ملی حمایت از مصرف کننده همزمان با اجرای برنامه خوددر زمینه کنترل قیمت ها ، مردم را در زمینه صرفه جوئی و جلوگیری از هرگونه اسراف و تبذیر راهنمائی و ارشادخواهد کرد.

سناتور صفاری

تیمسار صفاری گفت : ظرف دو، سه روز آینده برنامه‌های وسیع و گسترده کمیته ملی‌در زمینه مبارزه باگرانفروشی در یك اجلاس فوق متشکل از بانوان عضو کمیته بازرسی و سایر کمیته های بنیادی که‌در محل کمیته تشکیل خواهدشد، مطرح میگردد و خط مشی قازه طی دستورالعملی برای اجراء به تمام‌اعضای کمیته ملی درتهران و کمیته های سراسر کشور ابلاغ خواهدشد و مستمرا قیمت هم بصورت گروهی و هم به صورت انفرادی در مناطق‌مختلف زیر کنترل قرار خواهد گرفت.

ترا کم ترافیک پل سیدخندان یکسال دیگر ادامه دارد

راهنمائی و رانندگی تهران برای جلوگیری ازتراکم اتومبیل در حول و حوش تقاطع سید خندان کورش کبیر دستور داد تا مسیر جنوب به شرق این تقاطع که اسفالت شده است برای‌حرکت اتومبیل ها مورد بهره‌برداری قرار گیرد .

مقاطعه‌کار پل تقاطع سید خندان ـ کورش کبیر تاریخ تقریبی پایان عملیات ساختمانی این پل را سال‌آینده اعلام کرد.

اینک بعلت ادامه عملیات ساختمانی پل تقاطع سید خندان ـ کورش کبیر ، ترافیک مسیرهای منتهی به این‌تقاطع سخت متراکم است ومردم ازاین بابت در زحمتند ، اما بهر حال کارشناسان معتقدند که آماده شدن این پل می‌تواند اثر مثبتی در بهبود ترافیک خیابان های ۴۵ متری سید خندان‌و کوروش‌کبیر داشته باشد ،و بهمین جهت تحمل مشکلات کنونی بی‌فایده نیست .

بخش خصوصی درسرمایه گذاری برای تأمین آب شهرها مشارکت داده میشود

مقدمات تاسیس شرکت های تامین و توزیع آب‌وتاسیسات فاضلاب استان ها در وزارت‌نیرو فراهم شده‌است‌و این‌وزارتخانه در سال جاری مبادرت‌به‌تاسیس تعدادی ازاین شرکت ها در سطح استان ها خواهد کرد.

براساس اساسنامه‌ای که تهیه شده ، شرکت های‌سهامی تامین‌و توزیع آب و فاضل‌آب کلیه وظایف تامین و تولید آب آشامیدنی و مصرفی‌شهرستان ها را بعهده خواهند گرفت .

همچنین این شرکت هانسبت به دریافت قیمت آب مصرفی اقدام خواهند کرد.

یك مقام مطلع در مورد چگونگی تاسیس شرکت های تامین و توزیع آب توضیح داد که این شرکت ها در قمام‌شهر های ایران شعب تاسیس می‌کنند و ۴۹ درصد سهام آنها در اختیار شهرداریها و بخش خصوصی خواهدبود.

مجمع عمومی شرکت های تامین و تولید آب نیز باحضور نمایندگان صاحبان سهام ، وزیران امور اقتصادی‌و دارائی، نیرو و کشور تشکیل میشود و ریاست مجمع عمومی با وزیر نیرو است.

مقررات‌استخدامی این‌شرکت ها مطابق قانون مربوط به امور استخدامی شرکت های دولتی‌و با تائید سازمان امور اداری و استخدامی کشور پیش بینی‌شده است .

این مقام اضافه کرد ، علاوه بر تاسیس شرکت های تامین، توزیع آب‌و تاسیسات‌فاضل‌آب استان ها در ۴۰۰ شهر نیز شعب این‌شرکت ها تاسیس‌می شود .

این مقام یادآور شد شرکت های مذکورطرحهای‌ایجاد مخازن و سدها رابمنظور تامین آب آشامیدنی شهر ها ، با نظر سازمان آب منطقه‌ای ، و نیز جمع‌آوری نزولات‌جوی ،استفاده از آبهای سطحی و زیر زمینی و در صورت لزوم بهره برداری از آب دریاو دریاچه ها برای مضارف‌آشامیدنی‌رابعهده‌دارند.

بهمین منظور برای تمام‌مناطق مختلف از سطح استان تا شهرستان و شهر و روستا های کشور منابع آب پیش بینی می گردد و متناسب با این‌امکانات سرمایه گذاری در تامین و توزیع آب خواهدشد.

زائران ۱۳ استان از تهران به‌عربستان اعزام میشوند

زائران حج سیزده استان کشور از فرودگاه مهرآباد به عربستان سعودی اعزام می‌شوند .

سازمان اوقاف امسال در عربستان سعودی یک ستاد مرکزی تشکیل می دهدو همراه کاروان های حج ۱۵۰ نفر بازرس سازمان اوقاف نیز به عربستان سعودی اعزام می‌شوند و نظارت بر هردو کاروان زائران ایرانی به عهده یکی‌ازبازرسان سازمان اوقاف محول خواهد شد .

زائران استان‌هائی که محل اعزام آنها به عربستان‌سعودی فرودگاه مهرآباد تهران تعیین شده است عبارتند از:

استان های‌مرکزی ،اصفهان مازندران ، گیلان ،کرمان ، کرمانشاهان ، کردستان،همدان یزد ، چهر محل بختیاری ، سمنان ، ایلام و ساحلی .

با مذاکراتی که سازمان‌اوقاف با مسئولین مجموعه‌ورزشی ورزشی آریامهربه عمل آورده است . در آبان ماه سال‌جاری برای اعزام‌زائران استان‌مرکزی و ۱۲ استان دیگر کشور از سالن های شهرك آریامهربه صورت ترمینال استفاده می‌شود .

براساس برنامه پیش بینی شده زائران در موقع رفت و برگشت در شهرك آریامهر اجتماع می کنند و از آنجابه فرودگه مهر آباد ویا شهر های محل اقامت خود حرکت می کنند .

امروز همچنین گفته شدکه: مذاکرات سازمان اوقاف با وزارت پست و تلگراف‌و تلفن به نتیجه رسیده است ودرایام مراسم حج ترتیبی داده می‌شود تا حجاج ایرانی بتوانند از عربستان‌سعودی باخانواده های خود در ایران ارتباط تلفنی مستقیم برقرار کنند .

طبق برنامه‌تنظیم شده‌زائران استان های خراسان‌و سیستان و بلوچستان‌از فرودگاه‌مشهد زائران استان های آذربایجان شرقی و غربی و زنجان از فرودگاه تبریز ، زائران استان های فارس، کهکیلویه‌و بوشهر از فرودگاه شیراز و زائران استان‌های خوزستان‌ولرستان از فرودگاه آبادان به‌عربستان سعودی اعزام میشوند .

اطلاعات و نیازمندیهای عمومی

تصادفات راهنمائی و رانندگی ۳۳۳۳۳۳ ـ ۳۴۳۴۳۴
بیمه ایران(۲۴ساعته) ۳۰۴۰۲۶ ـ ۶۴۳۰۱۴
کمیته ملی حمایت از مصرف کننده ۸۵۴۷۴۷ـ ۸۵۴۸۴۸
اطلاعات فرودگاه مهرآباد ۶۴۳۹۱۳ ـ ۶۴۳۰۱۲
هواپیمائی ملی پرواز های مرتبط ۹۱۱۲۳۱۳ و ۹۱۱۲۳۱۴
آتش نشانی تهران ۹۵۴۴۴۴ـ ۹۵۵۵۵۵ـ ۶۴۴۴۴۵
آتش نشانی شمیران ۲۷۷۷۷۲ و ۲۷۷۷۷۱
مرکز اورژانس ۶۶۹۹۹۱ و ۶۶۹۹۲۱
مرکز اورژانس تهران ۱۲۳
دفتر ارائه اطلاعات مسمومیت ها مرکز اورژانس تهران ۶۶۰۵۵۲ـ۶۶۰۵۵۱
مرکز حمایت مسمومین بنیاد والاحضرت شاهدخت شمس پهلوی ۸۴۱۰۲۰ ـ ۸۵۱۰۳۰

بزم خانوادگی
در دنیای خرم
لونا پارك
در دنیای خرم
کیلومتر ۴ اتوبان تهران کرج
تلفن ۹۴۱۷۱۱-۱۳۰

آماده تحویل فوری
کاشی ایتالیائی
شرکت کوپارت تلفن ۲۳۷۸۴۹

کاراوان ـ انبار و خانه‌های پیش‌ساخته
برای استفاده: دریبلاق ـ کناردریا ـ زمینهائیکه اجازه ساختمان داده نمیشود ـ
ـ تعمیرگاه سیار ـ رستوران ـ درمانگاه.

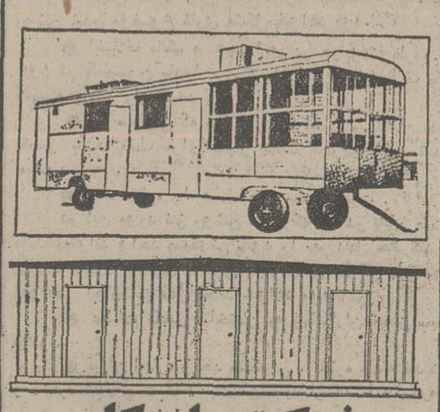

شرکت سازیکا
تهران ـ خیابان آیزنهاور ـ مقابل وزارت کار شماره ۴۳۲
تلفن‌های ۹۵۶۸۶۰ـ۹۵۹۲۴۴ـ۹۵۴۴۶۰

دنیای ورزش
روزهای شنبه

گوی قرمز یا گوی آبی؟
پنجشنبه ۷ مهر

دائره مهندسی تکنوکوبلان تضمین میکند
روزی ۲۳ ریال بپردازید
وکلیه تعمیرات وسائل خانگی اعم از برقی ـ گازی ـ نفتی ـ لوله کشی وسیم کشی ساختمان خودرا با تضمین بیمه کنید .
تکنوکوبلان ـ تلفن ۲۲۷۳۹۸

موتورژنراتور
DMT
از ۲۰۰ـ ۱۰۰۰ کیلووات ساخت امریکا
لوازم یدکی ـ تحویل سریع
شرکت ای ـ سی ـ آی تلفن ۸۲۸۵۱۱ ـ ۸۲۷۵۲۴

قابل توجه : هتل ها ـ رستوران ها ـ بیمارستان ها ـ شرکت ها
اجاق رویه بسته
زانوسی ZANUSSI
کازی ـ فردار

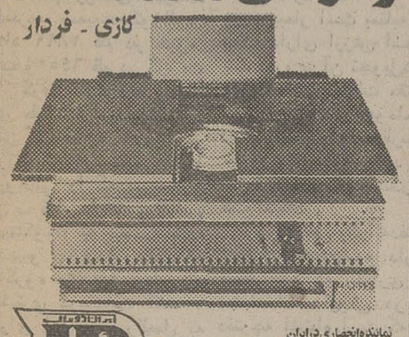

نماینده انحصاری در ایران
صنایع ایران دومك
IRAN DOMAK
طراح و سازنده آشپزخانه های صنعتی
آدرس: خیابان کورش کبیر ایستگاه عوارضی شماره ۳۸۵ تلفن: ۷۵۸۶۸۰ـ ۷۵۱۲۶۰

سومین دوره مسابقات بین المللی
دوچرخه سواری (دور شمال)
جام والاحضرت شاهپور غلامرضا پهلوی
۹ـ۱۸ مهرماه

سیکو SEIKO
زمان سنج مسابقات بین المللی
کرونوگراف عدد نمای سیکو کوارتز
1007

درگیری داروخانه‌ها با بیمه‌شدگان ادامه دارد

بدنبال دستورالعمل تازه‌ی وزارت بهداری و بهزیستی در مورد نحوه تحویل‌دارو به بیمه‌شدگان که این روزها موجب درگیری صاحبان داروخانه‌ها با مراجعان‌بیمه شده گردیده است، جامعه داروسازان دیشب در یک گردهم‌آئی با حضور مسئولان وزارت بهداری و بهزیستی پیرامون این دستورالعمل و پی‌آمدهای آن به بحث‌و بررسی نشست.

دکتر فیاض فیضی دبیر جامعه داروسازان در این جلسه گفت:

وزارت بهداری‌و‌بهزیستی ازاول مهرماه جاری دفترچه هائی‌همراه بایک دستورالعمل به داروخانه‌ها فرستاده‌است که بموجب آن کلیه ارقام داروئی به چهارگروه تقسیم شده باین‌ترتیب که ازمجموع ۳۵۴۴ قلم‌داروهای ذکرشده دردفترچه ضمیمه‌دستورالعمل تعداد ۲۸۹۹ قلم در گروه آ و ب و ۶۴۵ قلم در گروه ث قرار گرفته است وداروخانه های طرف قراردادباسازمان تامین خدمات درمانی در صورت ارائه نسخه فقط داروهائی را که در ستون آ و ب قرار دارند براساس «فارماکوپه» به بیمه شده بدهند و بها ی‌داروهایی که در گروه «ث» باشد بطورنقد ازمشتری دریافت کنند. اجرای این دستورالعمل به دلائل زیر غیر عملی است:

● وزارت‌بهداری بی‌آنکه قبلا صاحبان داروخانه‌ها را در جریان بگذارد اقدام به چنین کاری کرده است. درنتیجه صاحبان‌داروخانه‌ها قادر نیستند در زمانی کوتاه خود را با وضع موجود و با مقررات تازه وفق بدهند.

● با توجه به کثرت مراجعان بیمه شده به داروخانه، بیشتر وقت مسئولان داروخانه‌ها باید صرف تطبیق اقلام داروئی موجود در نسخه با فهرست داروها شود که بتوان داروهای آ و ب را جدا و براساس فارماکوپه بیمه محاسبه کرد و داروهای گروه «ث» را نیزجداگانه و بطورنقدی از مشتری دریافت نمود.

● بیشتر اقلام داروئی که در گروه آ و ب قرار دارند، پروانه معتبر ندارند زیرا یا پروانه آنها قدیمی است یا ورود و ساخت‌آن درداخل بمرورزمان منسوخ شده است. در نتیجه این داروها در بازار یافت نمی شود و بهمین دلیل‌مراجعان به داروخانه‌ها وقتی کلمه «نداریم»را میشنوند متصدیان داروخانه را مورد اعتراض قرار میدهند که این خود موجب‌تیرگی‌روابط داروخانه ها با مشتریان است.

دکتر فیضی در ادامه سخنان خود یادآور شد:

بهرحال جامعه‌داروسازان و صاحبان داروخانه‌ها به منظور همکاری با وزارت بهداری و بهزیستی تا پانزدهم مهرماه طبق روش گذشته داروهای نوشته‌شده در نسخه‌های بیمه را به‌بیمه شده تحویل میدهند، زیرا اعتقاد دارد نسخه‌ای که‌در دست بیمار است بمثابه چک بانک دارای ارزش است و باید داروی آن تحویل‌شود، ولی در پایان مهلت مقرر درصورتیکه در نحوه‌اجرای دستورالعمل تجدیدنظرنشود ،هرگونه همکاری خود را با سازمان تامین خدمات‌درمانی قطع میکنند.

دکتر فیضی باارائه‌دفترچه لیست‌گروه‌بندی‌شده داروها معتقد بود که بسیاری از مشخصات داروئی در این دفترچه اشتباه است که این اشتباه ناشی‌ازعجله‌ای است که در تنظیم آن بکار رفته است بخصوص در ستون نوع بسته‌بندی داروئی و مقادیر داروئی آنقدراشتباه مشهود است که حتی داروخانه اگر بخواهد طبق نظر وزارت بهداری دارو را تحویل دهد، انجام اینکار میسر نیست.

همینطور بنظر من بعضی از اقلام داروئی که درگروه (ث) گذاشته شده است در پاره‌ای موارد ارزش حیاتی برای بیمار دارد که بی‌تردید باید در آن تجدیدنظر شود.

محمد باقر سدیفی رئیس سندیکای داروخانه‌های‌تهران و دبیر جامعه تکنیسین‌های داروسازی نیزدر این‌زمینه‌گفت:

برای سامان بخشیدن به وضع‌دارو و داروخانه‌داری بدنبال جلسه‌ای که برپا شد ملاقاتهایی با مقامات مسئول وزارت بهداری و بهزیستی انجام‌میگیرد ونتیجه‌تصمیمات را پس‌از بحث در جلسه عمومی هفته آینده صاحبان داروخانه‌های کشور در معرض افکار عمومی قرار خواهیم‌داد تا درموردنحوه اجرای طرح گروه‌بندی داروها توافقی‌بعمل‌آید زیرا عقیده ما براین است که در جهت سیاست دولت یعنی تسهیل ارائه خدمات بهتر داروئی درسطح کشوربرای بیماران بیمه شده همکاری صمیمانه‌ای بعمل آوریم.

دکتر محمد رضا یاقوتی عضو هیئت مدیره جامعه دارو سازان نقطه نظرهای کلی جامعه و صاحبان داروخانه ها را عنوان کرد و گفت:

در مورد دستورالعمل جدید وزارت بهداری باید بگوییم بیمه شده از این تقسیم بندی ناراضی است‌و چون مستقیما با داروخانه طرف میشود این نارضایتی را به داروخانه ها منعکس میکند

و نیز به بیمه شدگان آموزش لازم داده شودو آنها را در جریان این تصمیم بگذارند و آنها را متقاعد کنند که اتخاذ این روش کاملا در جهت منافع بیمه شده است.

در این جلسه در پاسخ مسائل و مشکلاتی که در اجرای تصمیم تازه از جانب جامعه داروسازان‌وصاحبان داروخانه عنوان شد ،دکتر رحمانی مدیر عامل سازمان داروئی و غذائی کشور گفت: اجرای تصمیم اخیر بهیچوجه یک تصمیم خلق‌الساعه و بی‌مقدمه نبوده است زیرا پیش از آنکه روش تازه مورد عمل قرارگیرد در سمینارتوجیهی دارو که‌با حضورنمایندگان جامعه داروسازان و داروخانه ها تشکیل شد، این موضوع مطرح شده و مورد تجزیه و تحلیل قرار گرفته است حتی به دلیل ارائه طرحهای اصلاحی‌از جانب متخصصان امر و نمایندگان دانشکده دارو سازی وجامعه داروسازان طرح حاضر سه مرتبه‌مورد تجدید نظر قرار گرفته است و لیست موجود عوض شده است فقط موردی‌که در این طرح به آن اشاره نشده است مسائل مالی موضوع است که قاعدتاباید سازمان تامین خدمات درمانی مردم و داروخانه‌ها را نیز از این لحاظ آماده میکرد.

وی اضافه‌کرد: اجرای این طرح هم برای پزشکو هم بیمار و داروخانه کار ساده‌ایست و بهیچوجه مشکلاتی را بوجود نمی آورد ولی داروخانه هانیز برای‌تهیه‌داروهای‌ضروری‌و حیاتی باید کوشش بیشتری بخرج دهند چون غالب این داروها درانبارها موجود است.

عکسی از جلسه دیشب مدیران داروخانه‌های تهران درحالیکه دکتر رحمانی‌مدیر عامل شرکت داروئی (نفر ایستاده) درباره طرح حذف داروهای غیرضروری و مضر توضیح میدهد.

اخطار غیرواقعی وجود بمب در ۲ هواپیمای مسافری

رم - رویتر - منابع‌آگاه فرودگاه رم اظهار داشتند امروز یک هواپیمای خطوط هوائی ایران که از لندن به‌تهران پرواز میکرد،بدنبال دریافت‌یک اخطار غیرواقعی دائر براینکه بمبی در داخل هواپیما کار گذارده شده است اجبارا در فرودگام رم فرود آمد. هفتاد ودومسافر و۸خدمه هواپیمای بوئینگ ایران‌ایر در فرودگاه فیومی کینو رم از طریق راهرو های‌خروج اضطراری‌هواپیما را ترک گفتند. پس از جستجو ماموران امنیتی بمبی در داخل هواپیما پیدا نکردند. این منابع اظهار داشتند هواپیمای مزبور در لندن پیامی دریافت داشت مبنی‌براینکه درداخل هواپیما بمب کارگذارده شده است.

تائید در تهران

امروز هواپیمائی ملی ایران در مورد فرود اجباری دو هواپیمای جت مسافربری(هما) در فرودگاه های آتن و رم توضیح داد: بعلت اطلاع فرودگاه آتن به دو هواپیمای شرکت هواپیمائی ملی ایران مبنی بر احتمال وجود بمب در این دو هواپیما، پرواز ۷۱۹ هواپیمائی ملی ایران‌در فرودگاه آتن و پرواز ۷۵۴ در فرودگاه رم فرود اجباری کردند.

پرواز ۷۱۹ که از تهران به آتن و وین میرفت پس از بررسی کامل در آتن و یقین براینکه بمبی‌در هواپیماوجود ندارد به مقصد و ین حرکت کرد.

پرواز ۷۵۴ نیز بخاطر نزدیک بودن به فرودگاه رم در این فرودگاه توقف کرد و ماموران بازرسی از هواپیما راشروع کردند و معلوم شد در آن نیز بمب وجود ندارد. این پرواز نیز پس از بازرسی کامل بمقصد آتن - آبادان- تهران حرکت کرد و ساعت ۶و۳۰ دقیقه بعدازظهر امروز به تهران میرسد.

سخنگوی‌شرکت هواپیمائی ملی ایران یاد آور شد که حال کلیه مسافران‌پرواز ۷۵۴ خوب است و از همگی در فرودگاه رم پذیرائی به عمل آمده است.

آموزگار جوان، معاون آموزش وپرورش را کشت وخودکشی کرد

تبریز - خبرنگاراطلاعات: در یک حادثه استثنائی‌و بیسابقه که صبح امروز در اداره آموزش و پرورش «اهر» رخ داد یک‌آموزگار جوان با شلیک پیاپی چند گلوله،معاون این اداره را کشت، مسئول‌آموزش‌ابتدائی شهرستان اهر را مجروح کرد و سپس خودکشی‌کرد.

ساعت۹صبح‌امروز علی‌اکبر کریمی بخشایی آموزگار مدارس ابتدایی که اخیرااز بوکان به شهرستان «اهر» منتقل شده بود به اداره آموزش و پرورش «اهر» مراجعه کرد.

لحظاتی‌پس‌ازورودعلی‌اکبر کریمی بخشایی‌بین‌او و«بشیر آمر»، معاون اداره مشاجره لفظی درگرفت. ضمن‌مشاجره علی‌اکبرازجیب‌خودیک‌اسلحه کمری بیرون آورد و «بشیر آمر»، را با شلیک چندگلوله بقتل رساند.

درجریان تیراندازی‌«شمیل اوستان»، مسئول آموزش ابتدائی شهرستان‌اهرمجروح شد وعلی‌اکبرکریمی نیز با شلیک گلوله‌یی به زندگی خود نیز پایان داد.

مجروح حادثه بلافاصله به بیمارستان شیروخورشید سرخ اهر انتقال یافت و بستری شدوچگونگی ماجرا ازطرف مقامات قضائی و انتظامی مورد رسیدگی قرار گرفت.

گفته‌میشودعلی‌اکبرکریمی باتوجه به اختلافاتی که از مدتها پیش برسر تعیین محل تدریس خود با معاون‌اداره آموزش و پرورش اهر داشته دست به اینکار زده است.

دراجلاسیه اندیشمندان و نویسندگان گفته‌شد:

انتخابات تهران ناکام بود

دیروز در یك اجتماع مشورتی حزبی با حضورآقای باهری‌دبیر کل، انتخابات‌و کمبود رای‌چند روز قبل تهران مورد بحث و تجزیه وتحلیل قرار گرفت.

دبیر کل حزب‌اطلاع‌داد‌که‌دستور داده است تا یك کمیته تحقیق مامور بررسی جوانب مختلف این انتخابات بخصوص مسئله کمبود مشارکت مردم‌درانتخابات میانه دوره‌ای بشود. در این جلسه که خاص عده‌ای از اندیشمندان و نویسندگان بود موضوع از جوانب مختلف‌مورد تجزیه و تحلیل قرار گرفت و آنچه که مسلم تشخیص داده شد کوتاهی‌و نقص بسیج‌عمومی برای مشارکت در انتخابات‌بود. گفته شدتعداد دریافت‌کنندگان کارت الکترال بسیار کم‌بودواز آن کمتر رای دادند. همه در صداقت‌و آزادی انجام انتخابات متفق‌القول بودند و پیشنهاد شد نقص بسیج عمومی چه آنچه‌را که سهم حزب، وچه آنچه که سهم دولت و مردم، و حتی‌اثر و نقش مجلس شورایملی و مطبوعات نیز مورد ارزیابی‌دقیق قرار گیرد تا روشن شود که چرا مردم در این دوره کمتر از دوره قبل مشارکت کردند، و راههای جلب و جذب بیشتر مردم چیست.

رحیم‌زهتاب‌فرد درهمین زمینه گفت، لزوم تجدید نظر در تشکیلات سازمانی حزب بخصوص وقتی که تهران با۴ میلیون جمعیت فقط ۱۷ هزار به‌نماینده خود رای میدهد ما راوادار به‌تجدید نظردرسازمان دهی خود میکند.

این رای نشان داد که‌حزب بامردم حساب باز نکرده ، در دل‌مردم راه نیافته ، و بعبارت دیگر حزب نتوانست که اعتماد عامه را جلب کند.

صریح‌تر بگوییم‌که‌ما باناکامی روبرو شده‌ایم.

شما! آقای دکتر باهری آدم خوش‌شناسی هستیدزیرا آنچه تحویل گرفتید عبارتست از۱۷ هزار رائی بود که درانتخابات میان‌دوره‌ای بصندوق ریخته شد. یعنی اینهمه ادعای چند هزار کانون در تهران و مجامع فشرده‌کارگری،زنان،دانشگاهی، دانشجویان- فقط ۱۷ هزار رای می‌باشد.

من یک توصیه دیگر دارم‌و آن اینکه اگر واقعا معتقد به سه اصل پایه‌ای هستیم باید هر سه‌پایه حزب رابرسه‌رکن محکم قرار دهیم نه‌بر یک اصل و با ندانم‌کاری خود سه اصل را یک کاسه نکنید.

در تشکیل حزب و جلب اعتماد عامه نیاز به زمان داریم . اگرشما بتوانید درمدت حتی ۵ سال‌آن اندازه اعتمادی راکه مردم نسبت به مرحوم مشیرالدوله و مرحوم موتمن‌الملک داشتند ، جلب کنید توفیق بزرگی خواهید داشت.
داشت .

حالا یک نظر سازنده بدهم. چطور میشود اعتماد عامه را جلب کرد؟

اگر ازآن کارهائی که در گذشته ازآن‌تصمیمات ناپخته‌ای میگرفتند ،خودداری شودیعنی خود را در برابر افکار عامه قرار ندهیدیک قدم بسوی‌توفیق نزدیک شده‌اید.

بحث در این مورد علاوه بر کمیته تحقیق که متخصصین‌امر درآن شرکت خواهند داشت، در ارگان های مختلف حزب نیز ادامه خواهد یافت تانتایج نهائی وروشن از آن بدست آید.

مجله جوانان ۱۲ ساله شد

بمناسبت آغازدوازدهمین‌سال انتشار مجله جوانان پرتیراژ‌ترین نشریه‌ایران،دیشب‌مجلس جشنی در هتل‌اوین‌برگزار شد. در این میهمانی گروه زیادی‌از مدیران کانون های آگهی و مسئولان امور تبلیغاتی‌نیزحضور داشتند و از مدعوین پذیرائی شام بعمل آمد.پس ازصرف‌شام آقای اعتمادی سردبیر مجله جوانان ونیز آقای عباس‌پهلوان از سوی مطبوعات و آقای‌نعمتی مدیر کانون آگهی زیبا‌ازسوی مدیران کانون های تبلیغاتی در باره موفقیت های مجله جوانان در جلب توجه‌واعتمادخوانندگان خود و کسب بالاترین تیراژ مطبوعاتی در ایران که اکنون به‌چهارصد هزار رسیده است سخن گفتند ودر پایان برنامه هنری اجرا شد. مشروح این مراسم در شماره فرداچاپ می شود.

آئین نامه درچند سطر ونکاتی درباره آن

● شهرداریها ظرف دو ماه باید صورت کامل کلیه واحدهای مسکونی ناتمام را تهیه کنند.

● ساختمان نیمه تمام‌بساختمانی اطلاق میشود که ۴۰ در صد کارهای ساختمانی آن تمام شده‌باشد و یاقابل صدور گواهی پایان کار نباشد.

● شهرداری باید ظرف سه ماه طرح زمان‌بندی تکمیل ساختمان های نیمه تمام را تهیه و به مالک ابلاغ کند.

● شهرهائی که قانون تکمیل و اجاره واحد های مسکونی در آن اجرا خواهد شد بعدا اعلام میشود.

● مالک میتواند ظرف دو هفته نظر خود را درزمینه تکمیل ساختمان کتبا بشهرداری گزارش دهد.

● در صورت تشخیص خالی بودن خانه ، مالک میتواند ظرف یک هفته اسناد و مدارک خود را در زمینه «خالی نبودن» واحد مسکونی بشهرداری تسلیم کند.

در این مورد باید توضیح داد که «ارائه اسناد و مدارک» روشن نیست و بطور مثال هرگاه واحد مسکونی ظاهرا مفروش شود ولی عملا مورد استفاده قرار نگیرد، روشن شدن این موضوع کاری مشکل خواهد بود.

● اختلاف مالک و شهرداری در هر زمینه ظرف ۱۵ روز در کمیسیون ماده۸ بررسی خواهد شد و ظرف یکماه کمیسیون باید رای بدهد.

● در صورتی که مالک در عدم تکمیل ساختمان بدون تقصیر باشد فقط برای یکبار مهلت اجرای طرح تمدید میشود.

● مدت اجاره واحد مسکونی یکسال است.

در این مورد نیز روشن نشده که آیا در پایان مدت، مالک میتواند واحد مسکونی خود را بهر دلیل خالی‌کند و مثلا با اجاره بیشتری بدیگری اجاره دهد یااینکه طبق چه ضوابطی اجاره‌نامه قابل تمدید خواهد بود؟

● عملیات تکمیل ساختمان به پیمانکاران مجاز سپرده میشود.

● میزان اجاره واحد مسکونی ، اجاره عادله قید شده و اشاره شده است که نسبت آن نباید از ۱۲ تا ۱۵ درصد قیمت روز ملک تجاوز کند و یاکمتر باشد.

در این مورد نیز این نظر وجود دارد که بهتر است رقم در صددقیقا مشخص شود و یا بعبارت دیگر ۱۲ یا ۱۵ ویارقمی بین این دو تعیین گردد تا از ایجاد اختلاف بین مالک و شهرداری حداکثر پرهیز بعمل آید. از سوی دیگر تعیین قیمت روز ملک نیزکار مشکلی است و صحیح‌تر این بود که قیمت زمین منطقه‌ای حساب شود و ساختمانها نیز براساس مصالح بکار رفته طبقه بندی و قیمت گذاری گردد ودرچنین صورتی اگر لازم است در صد ۱۲ تا۱۵، نیز در حد منطقی افزایش یابد تا باین ترتیب کار تعیین اجاره بها ساده گردد و از بروز اختلافات جلوگیری شود.

● متقاضیان اجاره و احدهای مسکونی باید مشخصات خود را در فرم مشخص شهرداری پرکنند و مشخصات‌تقریبی واحد مسکونی - تعداد عائله حدود اجاره بهائی را که میتوانند بپردازند. بایست سفارشی بشهرداری اطلاع دهند.

متن آئین نامه اجرائی قانون تکمیل واجاره

بقیه از صفحه آخر

که در فهرست سازمان برنامه نامشان قید است نیاز به تایید کمیسیونهای فوق‌الذکر ندارند. فهرست پیمانکاران مشمول این ماده از طرف شهرداری هابرای رسیدگی به کمیسیونهای‌مذکور فرستاده میشود.

ماده ۱۲- در شهر هائی که از طرف دولت‌برای اجرای‌قانون تکمیل واجاره‌واحد های‌مسکونی اعلام میگردد شهرداری ها مکلفند ظرف مدت یکماه از تاریخ اعلام، طی آگهی که‌در یك و یادوروزنامه کثیرالانتشار مرکز ویکی‌از روزنامه‌های‌محلی انتشار میدهند ، از پیمانکاران و یا موسسات و یا افرادی‌که آمادگی دارند با شهرداری در زمینه تکمیل ساختمانهای‌ناتمام همکاری کنند دعوت نماید تا تمایل خود را ضمن شرح‌میزان آمادگی و امکانات کتبا به شهرداری اعلام دارند.

ماده ۱۳ - شهرداری ها باید حتی‌الامکان برای تکمیل واحد های مسکونی ناتمام که مقدار بیشتری از کارهای ساختمانی آن انجام شده اولویت قائل شوید.

ماده ۱۴- هرگاه بین شهرداری و مالک در مورد میزان اجاره بها توافق نشود،حل‌اختلاف‌باکمیسیون ماده ۸ می‌باشد که به طرق مقتضی از جمله جلب نظر کارشناس نسبت به تعیین میزان مال‌الاجاره عادله‌اقدام خواهد نمود. مال‌الاجاره عادله برابر ۱۲ تا ۱۵درصد قیمت روز ملک - عرصه و اعیان- برای یکسال تمام است.

ماده۱۵- نمایندگان‌مسکن و شهرسازی که‌درکمیسیون های ماده ۸ شرکت می‌کنند باید از جهت تحصیلات و یا تجربه‌نسبت‌بامور ساختمانی دارای اطلاعات کافی‌باشند.

ماد ۱۶ - تعدادکمیسیون های مذکور درماده ۸قانون با توجه به حجم کارازطرف شهرداری تعیین می شود و جلسات کمیسیون با حضور تمام اعضاء رسمیت می یابد ولی تصمیمات با اکثریت‌سه رای معتبر خواهد بودوقابل اجراست. کمیسیون ها در رسیدگی تابع تشریفات و مقررات خاصی نخواهند بود.

ماده ۱۷- باعضاءکمیسیون مذکور در ماده ۸ حق - الجلسه‌ای که میزان آن با پیشنهاد شهرداری بتصویب انجمن شهر خواهد رسید قابل پرداخت خواهد بود.

ماده ۱۸- شهرداری باید هنگام اجاره‌دادن واحدهای مسکونی موضوع قانون تکمیل و اجاره واحد های مسکونی حتی‌الامکان رعایت تجانس و شخصیت بین ساکنان و مستاجران واحد مسکونی را بنماید.

ماده ۱۹- هزینه های مذکور در ماده ۴ و تبصره‌یک ماده ۶قانون‌عبارتست‌ازهزینه‌تنظیم سند، کارشناسی،نشرآگهی ، بهره و کارمزد بانکی وسایر هزینه‌هائی که مالک قانونا ملزم به‌پرداخت آن میباشد.

ماده ۲۰- هرگاه مالک‌قبل از امضاء ومبادله اجاره‌نامه واحد مسکونی ملک خودرا راسا بنحو مقرر در قانون مورد بهره‌برداری قرار دهد عملیات شهرداری نسبت به ملک مذکور متوقف خواهد شد.

مورد مذکور در تبصره ۲ ماده ۶ قانون از شمول این ماده مستثنی است مگر اینکه قبل از بهره برداری مالک هزینه هائی را که شهرداری کرده پرداخت‌نموده وحساب خودرا واریز نماید.

ماده ۲۱- متقاضیان‌اجاره واحدهای مسکونی بایدطبق فرم مشخصی که از طرف شهرداری در اختیار آنان قرار می گیرد مشخصات تقریبی واحد مسکونی‌مورد نیاز خود و تعداد عائله و حدود اجاره بهائی‌که قدرت پرداخت آنرا دارند با ذکر نام‌ونشانی کامل خود باپست سفارشی بشهرداری ارسال دارند.

ماده ۲۲- شهرداری‌مکلف است درخواستهای‌مذکوررا بترتیب وصول در دفتر مخصوصی ثبت و با رعایت اولویت‌نسبت به‌اجاره دادن واحدهای مسکونی مشمول این قانون اقدام نماید.

ماده ۲۳- شهرداری عملیات ساختمانی برای تکمیل‌واحد های مسکونی را بر اساس مقررات خود به پیمانکار واگذار می نماید وآنراطبق نقشه‌ای که‌پروانه ساختمانی برای آن صادر شده است انجام داده و از نظر مصالح و مشخصات حد متعارف را رعایت خواهد نمود.

راه‌هراز ۸ شب بسته است

وزارت راه و ترابری امروز اعلام کرد: برای حذف یك‌پیچ خطرناك در کیلومتر ۲۹ آمل جاده هراز از فردا شب بمدت ۸ شب بغیراز روز های‌۵شنبه وجمعه از ساعت ۲۴ تا ۵صبح بسته است.

۵ نانوای تبعیدی مشهد، بخشوده شدند

مشهد- خبرنگاراطلاعات: پنج‌تن از ۷ عضو هیات مدیره اتحادیه خبازان و نانوایان‌مشهد که بعلت‌تخلف به دو تا ۳ ماه اقامت‌اجباری در شهرهای فردوس‌وکاشمر محکوم شده بودند بخشوده شدند و به‌مشهد بازگشتند.

براساس نامه نیابت‌تولیت عظمی و استاندار خراسان، و رای شعبه پنجم دادگاه استان خراسان این ۵ نفربا استفاده از مقررات عفو مشروط، بخشوده شدند.

این ۵ نفر چندی قبل با رای‌کمیسیون امنیت‌اجتماعی مشهد به اقامت اجباری محکوم شده‌بودند ودوسوم دوران محکومیت خود را گذرانده بودند.

ایران ۶ دستگاه‌اتوبوس به پاکستان اهداء کرد

بفرمان شاهنشاه آریامهراز طرف دولت شاهنشاهی ایران ۶دستگاه اتوبوس‌برای‌استفاده ماموران دولتی و افسران ارتش پاکستان برای مسافرت به عربستان سعودی و انجام مراسم حج به دولت پاکستان اهداء گردید.

خرید واگن راه‌آهن از جمهوری دموکراتیك آلمان

ایران ۱۹۰ واگن راه آهن به ارزش ۳۹۹ میلیون تومان از جمهوری دموکراتیك آلمان خریداری می کند.

از ظهر دیروزولس‌فانك‌راخفوس معاون نخست‌وزیر جمهوری دموکراتیك آلمان با مرتضی صالحی وزیر راه‌وترابری‌ملاقات ومذاکره کرد.

خبرنگار ما گزارش میدهد که براساس‌مذاکرات‌انجام‌شده ایران ۱۰۰ واگن درجه دو ، ۴۰ دستگاه واگن‌درجه یکو ۲۵ واگن رستوران به ارزش ۳۷۵ میلیون تومان از آلمان خریداری می کند.

قرارداد خرید این واگن ها ظرف چندروز آینده بسته می‌شود واگنها۲۴ماه‌پس ازقرارداد تحویل شرکت سهامی راه‌آهن ایران می‌شوند.

امروز همچنین گفته شد که راه‌آهن قرارداد خرید ۲۵واگن یخچال را به ارزش حدود ۲۴ میلیون تومان بامضاء رسانیده است.

استعفای نیك‌پی از ریاست کاخ جوانان

نیك‌پی از سمت ریاست‌کاخ جوانان استعفا میدهد و احتمال دارد این استعفا بعد از ظهر امروز در جلسه هیئت مدیره کاخ جوانان مطرح گردد.

نیك‌پی بعداز آنکه‌از ریاست شهرداری تهران کنار گرفت و سناتور شد کناره‌گیری وی از ریاست کاخ جوانان مطرح گردید این امر تا امروز عملا انجام نگرفت و احتمالا درجلسه امروز جانشین نیك‌پی نیزانتخاب گردد برای ریاست نام یکی از معاونین‌نخست‌وزیری برده‌میشود

ارتباط تلفنی بین‌المللی

سخنگوی شرکت مخابرات ایران امروز اعلام کرد: در اجرای طرح گسترش ارتباط تلفن خودکار با نقاط مختلف جهان از ساعت۱۰بامداد روز های سه‌شنبه پنجم و‌چهارشنبه ششم مهر ماه جاری مشترکان تلفن شهر های‌ساری و شاهی می‌توانند از طریق نمره‌گیری مستقیما بامشترکان تلفنی‌کشور های ایالات متحده آمریکا ، انگلستان ، فرانسه ،ایتالیا ، سوئیس ،آلمان فدرال، ژاپن، یونان ، بحرین ، عراق، قطر و اسپانیا ارتباط برقرار کنند.

وی اضافه کرد : در حال حاضر شهر های تهران، کرج، بابل و رشت میتوانند مستقیما با کشورهای فوق‌الذکر ارتباط تلفنی برقرار کنند.

تجلیل از دانشجویان معلم

از دانشجویان معلم نمونه تجلیل میشود.

اداره کل آموزش و پرورش تهران امروز طی بخشنامه‌ای از نواحی آموزشی خواست که‌هر ناحیه یکنفر از دانشجویان‌معلم را که خدمات شایسته‌تری در امر آموزش داشته‌اند انتخاب و به باشگاه دانشجویان معرفی کنند.از دانشجویان معلم‌منتخب در روز شانزدهم‌مهر (روزمعلم) تجلیل بعمل خواهد آمد وطی مراسمی به آنان جوایزی اهدا خواهد شد.

دریافت مدال

آقای علی زرین قلم نویسنده قدیمی مطبوعات و رادیو،به دریافت یک قطعه مدال پهلوی وحکم آن مفتخرشد.

خبرهای کوتاه

مذاکرات وزرای خارجه ایران و امریکا درباره سفر کارتر به تهران

سازمان‌ملل - یونایتدپرس- سایروس‌ونس وزیر امور خارجه آمریکا با عباسعلی خلعتبری وزیر امور خارجه ایران ملاقات و مذاکره‌کرد. در این ملاقات که در محل اقامت ونس در نیویورک صورت گرفت وزرای‌خارجه دو کشور در باره سفرکارتر به تهران باهم مذاکره‌کردند.

مذاکرات وزیران خارجه ایران و استرالیا

طبق گزارش آسوشیتدپرس از سازمان ملل‌متحد وزیران امور خارجه ایران و استرالیا ضمن گفتگو در باره مسائل مورد علاقه دو کشور براهمیت مشاوره مداوم بین دو کشور تاکید کردند.

وزیران خارجه دو کشورهم چنین در باره چشم‌انداز های گسترش صلح وثبات در منطقه جنوب آسیا نیز مذاکراتی بعمل آوردند.

آسمان

هوای سواحل دریای‌خزر نیمه ابری تاتمام ابری‌همراه با بارندگی هوای استانهای آذربایجان ، دامنه سلسله جبال البرز ، تهران، نواحی غربی کشور کمی تا قسمتی ابری ، هوای سایر نقاط کشور صاف تا کمی ابری و در بعضی نقاط کمی غبار آلود خواهد بود . در ۲۴ ساعت گذشته آغاجاری با ۴۳درجه بالای صفرگرمترین و سنندج با ۶ درجه بالای صفر سردترین شهر کشور بوده است ، در همین مدت درجه حرارت هوای تهران بین ۳۴ و ۲۲ درجه بالای صفر نوسان داشته است.

هوای شهر های مهم دنیا

سازمان هواشناسی‌وضع هوای شهرهای مهم دنیا را در ۲۴ ساعت آینده بشرح زیر گزارش کرده است:

لندن : نیمه‌ابری ، گاهی تمام‌ابری همراه با مه‌رقیق.

پاریس : نیمه ابری گاهی تمام ابری در اوایل صبح مه‌آلود.

وین : نیمه‌ابری گاهی تمام‌ابری.

رم : کمی تا قسمتی‌ابری.

آتن : قسمتی ابری.

آنکارا و استانبول : نیمه ابری تا تمام ابری همراه با بارندگی.

مسکو : نیمه‌ابری گاهی تمام ابری همراه با بارندگی.

مادرید : کمی تا قسمتی ابری.

بن : نیمه ابری گاهی‌تمام ابری همراه با مه در اوایل صبح.

ژنو : کمی تا قسمتی‌ابری و در اوایل صبح کمی مه‌آلود.

سخنرانی

آقای دکتراحمد قریشی رئیس دانشگاه ملی ایران در موضوع روابط‌انسانی فردا ساعت یک بعد از ظهر در کلوپ روتاری‌شمیران‌هتل هیلتون سخنرانی میکند.

به قسمت آموزشی دانشکده‌ها اختیارات وسیعی داده خواهدشد

ازراست بچپ دکترعلی‌محمد کاردان - دکترعباس واقفی، دکتر معتمدی ، دکترمستشفی و دکتر رحمانی در مراسم معرفی معاونان دیده می شود.

دکتر علی محمد کاردان معاون جدید آموزشی دانشگاه تهران صبح امروز در یک گفتگوی تلفنی کوتاه بمخبرنگار ماگفت :امیدوارم، مقررات آموزشی عادلانه و صحیح واجرای دقیق آن آموزش دانشگاه تهرا ن را بوضع جدیدتری دربیاوریم باین ترتیب که استادان و دانشجویان واقعی بتوانند در نهایت آرامش به مطالعه و تحقیق بپردازند و امور آموزشی دانشگاه تهران مانند همیشه نمونه‌ای برای آموزش عالی کشور باشد.

معاون آموزشی دانشگاه تهران در این گفتگو افزود که پس از مطالعه ،اختیارات وسیعی به آموزش دانشکده ها داده خواهد شد و سعی میکنیم که هماهنگی لازم در آموزش دانشکده هابوجود آید و آنها با استقلال بیشتر بکار برنامه ریزی و اجرای صحیح و دقیق آن‌مبادرت کنند.

دکتر پزشکپور مستشفی که از زمان تصدی دکتر هوشنگ نهاوندی پست معاونت دانشگاه را دارد و در معاونت‌پژوهشی‌ابقاء شد وی در مورد برنامه های پژوهشی دانشگاه تهران گفت‌مسئله‌تحقیق‌بشیوه‌تازه‌ای دنبال میشود و با ایجاد هم‌آهنگی امور پژوهشی دانشگاه نظارت کامل‌بر آن میشود و با افزایش دوره های دکتری و فوق لیسانس تهران‌پژوهش و تحقیق‌اعتبار وسطح ویژه‌ای کسب‌می‌کند

برنامه

دکترمنصور اختیارمعاون جدید طرح برنامه ریزی و آینده‌نگری گفت درنظر است که‌برنامه های بلندمدت و با توجه به نیازهای‌آینده‌مملکت و همچنین گسترش دانشگاه در سالهای آینده تهیه شود و با توجه به امکانات و اختیاجات این برنامه ریزی بزودی صورت خواهدگرفت و پس از بررسی و تصویب آن بمرحله اجرا درمی‌آید

دو معاون دیگر دانشگاه تهران در امور مالی‌واداری و دانشجوئی بزودی‌انتخاب خواهد شد.

انتصابات جدید دانشگاه فردوسی

انتصابات زیر در دانشگاه فردوسی انجام پذیرفت:

● دکتر منوچهر رادپور استاد قلب و عروق دانشکده پزشکی با حفظ سمت آموزشی به ریاست مرکزپزشکی شهناز پهلوی.

● دکترمهدی‌منصف‌دانشیار تمام وقت دانشکده دندانپزشکی با حفظ سمت آموزشی رئیس اداره رفاه دانشجویان

● دکتر عبدالحسین هاشمی استادیار دانشکده الهیات و معارف اسلامی با حفظ سمت آموزشی مشاور معاون امور دانشجوئی

تصمیمات جدیدشورای دانشکده دندانپزشکی دانشگاه فردوسی

شورای دانشکده‌دندانپزشکی دانشگاه فردوسی در آخرین جلسه خود که با حضور دکتر پرویز آموزگار معاونان این دانشگاه تشکیل شد تصمیم گرفت بمنظور گسترش خدمات درمانی وایجاد امکانات بیشتر کارآئی دندانپزشکان درآمد اختصاصی این دانشکده در اختیار اعضاء مسئول این‌واحد آموزشی‌و خدماتی گذارده‌شود.

پیرامون بهره‌برداری از بیمارستان جدید این دانشکده نیز توافق شد که تا پایان‌هفته آماده شودو دوره‌اختصاصی فك وصورت نیز گشایش یابد.

خبرهای فرهنگی ودانشگاهی

دانش آموزان بااستعداد میتوانند دریک سال دو کلاس رابگذرانند

دانش آموزان داوطلب‌کلیه مقاطع تحصیلی در صورت برخورداری از آمادگی جسمانی و درسی می‌توانند در یکسال تحصیلی در امتحانات دو کلاس شرکت کنند ودرصورت قبولی بدو کلاس بالاتر ارتقاء یابند.

وزارت آموزش و پرورش امروز بکلیه مدارس اطلاع داد بنا بتقاضای عده‌ای از اولیاء دانش آموزان‌وجهت جلوگیری‌از اتلاف‌وقت دانش آموزان مستعد که‌بافراگیری دروس‌کلاس بعدی‌شایستگی ادامه تحصیل درکلاس‌بالاتر را دارند ازاین پس دانش آموزان می‌توانند درصورت احراز شرایط مشروحه‌زیر از این امتیاز برخوردار شوند.

تقاضای اینسته از دانش آموزان چنانچه در خرداد ماه امتحانات کلاس را با موفقیت‌قابل توجهی‌گذرانده باشند و نمرات سالانه آنها در هیچیک از دروس‌کمتر از ۱۴ نباشدپس ازجلب‌موافقت ولی دانش آموز باید در شورای معلمان مدرسه‌مطرح شود و چنانچه شورای مذکور پس از بررسی‌وضع جسمانی و سابقه تحصیلی‌و آخرین نمرات امتحانی‌دانش آموز با اکثریت آراء آنرا بتصویب رساند بدانش‌آموز اجازه داده می شود که در شهریور ماه‌همان سال‌بهنگام برگزاری امتحانات تجدیدی دروس کلاس بعد راامتحان بدهد اینگونه دانش آموزان در صورتی بکلاس بالا تر ارتقاء می‌یابند که نمرات امتحانی شهریورماه‌آنان در هیچیک از مواد درسی‌کمتر از دوازده نباشد.

ضمنا اینسته از دانش آموزان نمی‌توانند ازتبصره تک ماده استفاده کنند ، همچنین تقاضای استفاده‌از دوکلاس‌برای‌دانش‌آموزانی که‌سال‌آخر یک‌مقطع‌تحصیلی را می گذرانند مقدور نیست و هر دانش آموز در تمام دوره‌های تحصیلی(ابتدائی، راهنمائی و متوسطه) نمی توانند بیش از دو بار ازاین امتیاز استفاده کنند.

کاغذبازی ادارات و راههای مبارزه با آن

در ادارات، سیستم سالن های باز باید جایگزین اتاق های تکنفره شود تا کارها زنجیره ای انجام گیرد

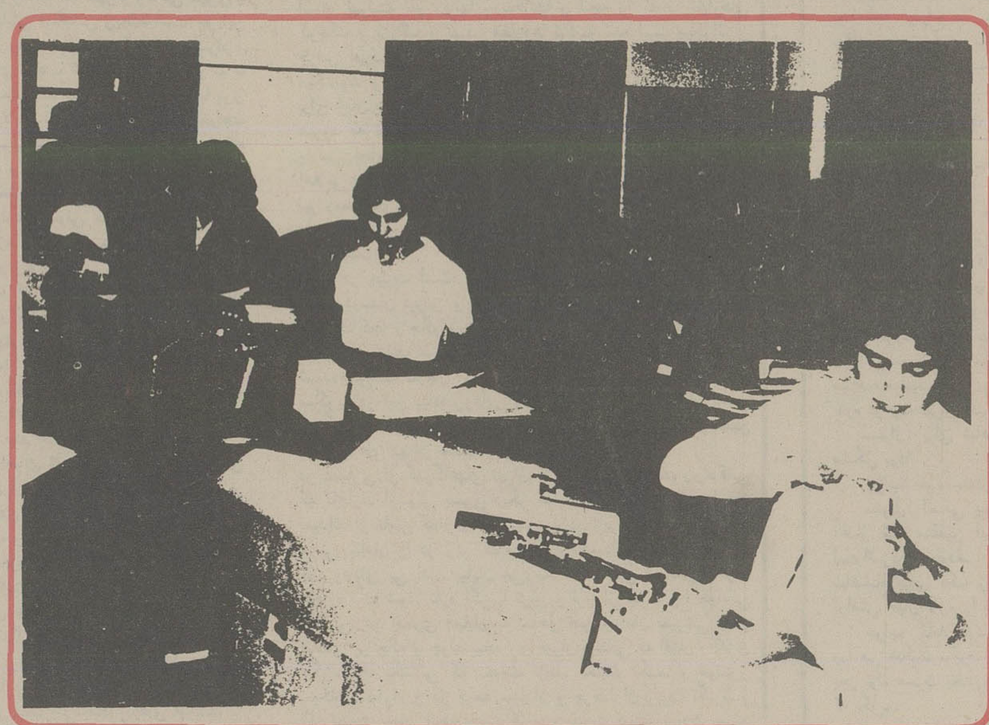

بخداء آنقدر بالا و پائین رفته‌ام، آنقدر مرا به این اطاق و آن اطاق به این میز و آن میز پاس داده‌اند، آنقدر از این اداره به آن اداره، از اینطرف شهر به انطرف شهر رفته‌ام که از همه چیز پشیمان شده‌ام و دعا میکنم هیچوقت سرو کار هیچکسی به این دوایر دولتی نیفتد.....، این شکوه ها و ناله ها، این ناراحتی ها و نارضایی ها. همه جا، توی کریدور های ساختمان های ادارات دولتی دیده میشود، چرا که بوروکراسی و کاغذ بازی، توی رگ و پی سازمان های اداری و اجرایی ما نفوذ کرده و همه ادمهای اداره‌ای ما را به تسلط خود در اورده است.

این روش نوعی بی اعتمادی بین افراد جامعه نسبت به ادارات و سازمانها بوجود اورده و شکافی عمیق بین ادارات و مردم ایجاد کرده است. بطوریکه مردم بهیچ وجه حاضر نیستند. با ادارات سرو کار پیدا کنند. حتی دیده شده که مردم از بعضی شکایات و حقوق خود برای آنکه در ادارات سرگردان نشوند واز این اتاق به آن اتاق پاسشان نکنند، صرفنظر می کنند.

و این بلای جان یک جامعه است که می خواهد خود را به هدفهای بلند برساند و به ایدال های منطقی دست بیابد.

بهمین جهت است که می بینیم بانوی اول مملکت ما توصیه می کنند، جوانانی که به جامعه گام خواهند نهاد و چرخهای سنگین اجتماع را خواهند گرداند، از بوروکراسی و کاغذ بازی بپرهیزند و این شیوه را خطری جدی و باز دارنده برای پیشرفت و ترقی سریع قلمداد کنند.

بوروکراسی و کاغذ پرانی یادگار دوران اشرافیت و دیوان سالاری است یادگار ان روزهایی است که طبقه حاکمه برای فرار از زیر بار مسئولیت‌ها، با کاغذ بازی، مردم را به اصطلاح «سنگ قلاب» میکردند در انروزها، مسئولان و متصدیان مشاغل اداری و اجرایی، که در مقابله با مردم صراحت وقاطعیت نداشتند، یا آنکه بدنبال سوء استفاده های خود بودند، را با کاغذ بازی به اینطرف و انطرف میکشاندند تا راه را برای اجرای مقاصد شخصی باز کنند.

این روحیه که گاهی ناشی از سوء استفاده جویی و گاه ناشی از کم کاری و کاهلی و نیز از ضعف و زبونی و فرار از قبول مسئولیت‌ها است و اغلب دلیل غلط بودن سیستم اداری متاسفانه، انچنان گسترش پیدا کرده که گاهی دو تا آدم، پشت دو تا میز در یک اتاق و در کنار هم در یک اداره ناگزیر به مکاتبه با یکدیگر می شوند ان هم مکاتبه‌ای که روزها طول میکشد تا بدست طرف دیگر برسد چرا که برای این مکاتبه باید، قبلا پیش نویس تهیه شود، به امضاء «مافوق» برسد، تحریر شود مجددا امضاء شود، در دفتر اندیکاتوروانديكس عمل شود، به نامه رسانی ارسال گردد تا از انطریق به طرف مقابل ابلاغ گردد.

این روحیه این طرز تفکر و این سیستم جز انکه عامل بزرگ بازدارنده‌ای در برابر پیشرفتهای اداری،و انجام کارهای مردم در نهایت عدم اجرای صحیح و انقلاب اداری باشد، نقش دیگری ندارد.

وزرا باید پیشاهنگ مبارزه با کاغذ بازی باشند

بسیاری از متخصصان و کارشناسان اداری میگویند روحیه کاغذ بازی و بوروکراسی به این سادگی در سازمان‌های اداری ما از بین نخواهد رفت مگر انکه مدیران اداری و اجرایی در مرحله اول وزراء و معاونان انها خود در برانداختن این غول کاغذی ولجباز سنگرهای کهنه و پوسیده را خراب کنند و همه کارها را انقلابی انجام بدهند تا تدریجا به این روش و این طرز تفکر گروههای پائین تر شغلی هم تعمیم پیدا کند چرا باید بسیاری از وزرای ما، روی نامه‌های اداری بنویسند، «جناب اقای معاون مذاکره کنند» و بعد این نامه پس از انجام تشریفات اداری بدست معاون برسد چرا همانموقع یک مذاکره تلفنی انجام نمیشود یا مقام وزارت نظرشان را قاطعانه در حاشیه‌ی نامه نمینویسند.

کاغذ پرانی انچنان در ادارات ما نفوذ کرده است که حتی بعضی از وزرا هم برای تشکیل جلسات خود دوسه هفته قبل دعوت نامه کتبی برای معاونان یا مدیران کل خود میفرستند چرا برای دریافت مثلا المثنی شناسنامه، یا پروانه ساختمان یا انجام معاملات ثبتی چه مدارکی را باید تهیه کند و از کجا شروع کند در حالیکه سازمان‌ها و ادارات ما موظف هستند که دست کم وظایف و نحوه انجام انرا مستقیما به آگاهی مراجعان برسانند تا انها را از سردر گمی و دوباره و چند باره کاری نجات دهند.

سازمان ها و ادارات به یک واحد راهنمایی پر قدرت و کارکشته نیاز دارند

مهمتر از این ها پراکندگی سازمان‌ها و ادارات است که ظاهرا کارهای انها با هم پستگی دارد، اما هر یک از انها در گوشه‌ای از شهر در طبقات مختلف ساختمان قرار گرفته‌اند در حالیکه اجرای ساده ترین اصول مدیریت ایجاب میکند تا سازمان‌ها و اداراتی که کارهای زنجیری دارند، در کنار هم قرار گیرند تا کارهای انان هم زنجیره‌ای انجام شود.

مثلا تمام ادارات و تمام افرادی که به نوعی در صدور پروانه ساختمان دخالت دارند در یک یا دو سالن کنار هم بنشیند تا مراحل تشریفات اداری ان که غالبا زائد و دست و پا گیر هم هست زنجیره‌ای از این میز به میز پهلویی ارسال شود تا هم کارها اسانتر و سریعتر انجام شود و هم اینکه مراجعه کننده را از مراجعه به طبقات مختلف یا ساختمان‌های مختلف در گوشه‌های مختلف شهر برهاند.

باید از مکاتبات بیهوده و وقت گیر در ادارات جلوگیری شود

این روش، در بسیاری از ممالک دنیا اعمال میشود ولی از انجایی که روحیه دیوان سالاری هنوز توی ادارات ما حکومت میکند، همه کارمندان ولو انکه دارای ساده ترین مشاغل اداری باشند بدنبال اتاق‌های تک نفره میروند و چون با کمبود جا در یک ساختمان روبرو میشوند ساختمانهای مختلف را اجاره میکنند و این مشکلات و نارسایی‌ها را برای مردم بوجود میاورند.

هم اکنون در یکی از پرکارترین وزارتخانه‌ها، قسمتی از دفتر وزارتی در طبقه هم کف قسمت دیگر در طبقه اول و قسمت بعدی در طبقه دهم قرار گرفته است، در نتیجه یک مراجعه کننده باید در سه طبقه از یک ساختمان مرتبا در حال گردش باشد تا بتواند احتمالا نامه‌اش را فقط در دفتر وزارتی ثبت کند و شماره‌اش را دریافت کند در حالیکه اگر همه کارمندان این دفتر، در یک سالن جمع باشند کارها سریعتر و اسانتر انجام میشود و کنترل و نظارت بر همه انها هم اسانتر خواهد بود.

بوروکراسی و کاغذ بازی از دوران اشرافیت در ادارات ما باقی مانده است

رابطه فرار از مسئولیت با کندکاری

کارشناسان و متخصصان میگویند: یکی دیگر از عوامل کند کاری در ادارات ما، فرار از مسئولیت است چرا که رئیس دستور میدهد «طبق مقررات اقدام شود» این مقررات چیست؟ شاید شخص رئیس هم نداند، کارمند هم مراتب را عینا بعرض میرساند و باز هم رئیس در محظور صدور دستور قاطع قرار میگیرد، و دستور میدهد که «مذاکره شود» بعد از چند روز که این کاغذ به روی دهها میز مختلف گردش میکند، تازه معلوم میشود که فرضا مراجعه کننده، تمبرش را روی ان الصاق نکرده است. یا انکه اصولا رسیدگی به آن در صلاحیت فلان اداره کل نیست و مراجعه کننده باید به سازمان دیگری مراجعه کند.

همین گروه از متخصصان اداری میگویند: دو سه سال قبل در بعضی از سازمان‌های دولتی گروهی بعنوان گروه آمار گیری، ارزیابی و ارزشیابی تشکیل شد تا ظاهرا کارهای اداری را مطالعه کند تشریفات زاید را حذف کند و مسیرکارها را اسان سازد، اما از انجائی که روحیه کاغذ پرانی و دیوان سالاری در افراد این گروه هم نفوذ کرده بود یا درکار خود تخصص و تجربه‌ای نداشتند، موفقیتی کسب نکردند.

حذف تشریفات زائد اداری حتی به کمیته مطالعه و بررسی هم نیاز ندارد کافی است که مقام وزارت یا مدیر مسئول دستور بدهد تا همه کارهای بین ادارات یک سازمان با تلفن انجام شود یا لااقل بجای مکاتبات طولانی و رفت وبرگشت‌های مکرر، همه دستورات لازم در حاشیه اولین نامه یا پیش نویس نوشته شود.

این کار به حسن تفاهم،به صداقت و راستگویی، به قبول مسئولیت و ایجاد روحیه انقلابی نیاز دارد و اگر مدیران طراز اول به آن اعتقاد پیدا کنند مسلما بسیاری از نارسایی‌های ادارات و ناراحتی‌های مردم مرتفع خواهد شد.

یکی دیگر از عواملی است که میتواند به انجام کارهای اداری ما سرعت و شتاب بخشد تشکیل یک واحد راهنمایی در طبقه همکف سازمان‌های اداری و اجرایی است.

در این واحد اطلاعاتی و راهنمایی، باید چند نفر از قدیمی ترین و با تجربه ترین افراد سازمان حضور داشته باشند تا با مراجعه کننده در لحظه ورود، مصاحبه کنند نیازش را تشخیص بدهند، مدارکش را مطالعه کنند و سپس او را دقیقا در انجام کاش راهنمایی و ارشاد کنند.

این واحد راهنمایی می‌تواند افرادی را برای پیگیری و تعقیب در خواستهای مراجعه کننده تعیین کند تا بعضی از همکاران انها او را بی جهت دنبال نخود سیاه نفرستند.

این واحد های راهنمایی، هم اکنون در بعضی از سازمانهای ما وجود دارد، اما گاهی خود انها، بیشتر از مراجعه کننده به راهنمایی نیاز دارند یا انکه خودشان را موظف ساخته‌اند که مثلا بدست مراجعه کننده فقط یک برگ ورودیه بدهند و او را توی طبقات ۱۰ ـ ۱۲ گانه ساختمان به امید خدا رهاسازند.

متخصصان مسائل اداری معتقدند تشکیل واحد راهنمایی بشرط آنکه افرادش با وظایف و حدود مسئولیت های هر یک از بخش‌های ادارات کاملا آشنا باشند از موثرترین ابزاری خواهد بود که میتوانند قسمتی از کاغذ پرانی‌های اداری و رفت و آمدهای مکرر و بیهوده مراجعان را بکاهد.

از فرمایشات شهبانوی ایران:

از روحیه بوروکراسی و کاغذ بازی بپرهیزید و در اجرای برنامه ها سرعت و قاطعیت توام با حسن نیت را داشته باشید، زیرا بوروکراسی و کاغذ بازی باز دارنده پیشرفت و ترقی سریع است که ما بدان احتیاج داریم.

جرثقیلهای تمام گردان

فوکس

در پنجمین نمایشگاه بین المللی تهران

چرثقیل فوکس در محوطه باز قطعه شماره ۴۹ خیابان تهران ورودی غربی (پارک وی)

ساخت آلمان غربی

مجهز به موتور دویتس-دارای دو دیفرانسیل-ایده آل برای کارگاههای ساختمانی و نصب و تخلیه و بارگیری در بنادر و گمرکات

DOODEJ CO.

موجود آماده تحویل فوری

با

سرویس و لوازم یدکی

نماینده انحصاری در ایران صنایع جدید شرکت سهامی خاص اتو تهران

خیابان کورش کبیر شماره ۳۵۳ تلفن: ۵-۷۶۷۰۴۱

گوی قرمز یا گوی آبی؟

پنجشنبه ۷ مهر

قبل از خرید آشپزخانه چوبی پیش ساخته

توجه نمائید که...

- حتماً دارای سرویس بعد از فروش باشد.
- حتماً آمادگی پاسخگوئی به نیازهای شما را داشته باشد.
- حتماً بوسایل الکتریکی و الکترونیکی نف آلمان یعنی پیشرفته ترین وسائل برقی دنیا مجهز باشد.
- حتماً دارای قطعات یدکی لوازم باشد.
- حتماً نام آشپزخانه پیش ساخته پوگن پل راهمراه داشته باشد.

پوگن پل

در ج این آگهی فقط برای آگاهی شما در مورد پولیست که خرج می کنید.
بنابراین بنکات ذکر شده یک بار دیگر توجه نمائید.

نماینده انحصاری شرکت ایران کابین

اطلاعات
بنیانگذار: شادروان عباس مسعودی
صاحب امتیاز و مدیر: فرهاد مسعودی
سردبیر: حسین بنی احمد
سال پنجاه و دوم
محل اداره: خیابان خیام. ساختمان اطلاعات
تلکس ۲۱۲۳۳۶ ـ تلگرافی: اطلاعات: تهران.
تلفن ۳۲۸۱

سخن روز

سازمان رفت و آمد کارمندان

طرح شهرداری تهران درباره تاسیس سازمان رفت و آمد کارمندان دولت که اکنون درنخست وزیری تحت بررسی قرار دارد، به سبب تأثیر مستقیم آن دروضع ترافیک تهران و اثرات جنبی‌اش، درخور آن است که با اهمیت بیشتری مورد مطالعه قرار گیرد.

ایجاد سرویس های رفت و آمد درمؤسسات دولتی، از موضوعاتی است که بعنوان یک راه حل مؤثر برای ترافیک سنگین و پیچیده تهران بارها در «اطلاعات» مورد بحث قرار گرفته است. منتها این نظریه چندین سال پیش‌ازآنکه هنوز تهران تابدین حد توسعه نیافته و برشماره سازمانهای دولتی و عرض و طول آنها اینهمه افزوده نشده بود. آن زمان عقیده ما براین بود که هر سازمانی بجای اتومبیل های سواری، تعدادی اتوبوس یا مینی بوس تهیه کند و برای رفت و آمد کارمندان خود اختصاص بدهد.

طرح کنونی شهرداری، مبتنی برتاسیس یک سازمان واحد اتوبوسرانی برای کلیه سازمانهای دولتی است بدین کیفیت که سازمان مزبور مانند شرکت واحد اتوبوسرانی اتوبوس هایی را درمسیرهای مختلف به کار گمارد و کارمندان، درساعات مشخص با ارائه کارت کارمندی یا بلیت های خاص این اتوبوسها را سوار شوند.

البته کار بسی دشوارتر از انست که درمرحله «حرف» به نظر می آید و چون وچرای زیاد دارد. مثلا همانطور که اظهار شده است بسیاری از کارمندان دولت پیش از آنکه سرکارشان بروند، فرزندان خود را با اتومبیل به مدرسه میبرند و به زعم آنها، پیش از آنکه سرویس آمد و رفت کارمندان دایر شود باید مدارس سرویس حمل و نقل داشته باشند.

باتمام این اشکالات، و باوجود آنکه طرح شهرداری برای تاسیس سازمان واحد رفت و آمد کارکنان دولت مستلزم سرمایه گذاری سنگین و تشکیلات وسیع است، آن را باید بعنوان راه حلی اساسی درزمینه ترافیک به بن بست رسیده تهران تلقی و تعقیب کرد.

تعداد کارمندانی که درحال حاضر برای رفت و امد بین اداره و منزلشان از اتومبیل شخصی استفاده میکنند محققا بیش از پنجاه درصد است و این بدان معناست که هرروز، درساعات شروع یا پایان کار ادارات دهها هزار اتومبیل سواری ـ که نود درصد آنها فقط یک سرنشین دارند ـ درخیابانهای اصلی شهر به حرکت درمی آید. ضمن اینکه همین اتومبیلها درفاصله شروع تاخاتمه کار اداری، درنقاط پرتراکم شهر متوقفند و دراطراف سازمانها و وزارتخانه ها، حاشیه خیابان و فضای پارکینگ ها را ساعات متمادی اشغال میکنند.

رانندگی دراین ساعات بخصوص و پیدا کردن جای توقف برای اکثریت قریب باتفاق کارمندان کاری دشوار و اعصاب فرساست، ولی از روی اضطرار تن به این مشکلات میدهند و ایجاد سرویس عمومی رفت و آمد کارمندان دردرجه اول آنها را از این عذاب هر روزی می‌رهاند.

تهران آفتی است!

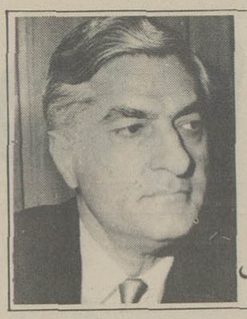

علی اکبر کسمایی

آفت دین است و دانش، افت ننگ است و نام
الحذر ای عاقل از تهران که تهران آفتی است
ملک الشعرای بهار

نه تنها در تابستان. بلکه در طول سال، بسیاری از ساکنان تهران از این شهر می گریزند و روانه فرنگ و ینگه دنیا میشوند تا به پندار خویش در جای بهتر و زیباتری، آرام تر و آسوده تر زیست کنند و از دم و دود تهران، دور از رنج های نا محدود آن در امان باشند. شاید به نسبتی کم و بیش کمتر از آن گروه که زمین و خیش را در کشتزار ها رها میکنند. و بسودای خام شهر نشینی ـ آنهم در چنین شهر بی آرامی ـ روانه تهران میشوند، گروهی نیز از سوی دیگر، ترک یار و دیار میگویند و در اروپا و امریکا ساکن میشوند تا آنجا که این سفر ها بصورت مهاجرت در آمده است.

«احمد احرار» در مقاله جانانه شب جمعه‌اش در این روزنامه نوشت: «نمیدانم دولت تا چه حد مساله مهاجرت ایرانی ها را به اروپا و امریکا جدی میگیرد. تا آنجا که من خبر دارم، هر روز چندین خانواده بنه کن از تهران میروند و در لندن، در پاریس، در آلمان، در جنوب فرانسه، در ایالات مختلف امریکا رحل اقامت می افکنند. این مردم اکثر شان از خانواده های متوسط‌اند و حسابشان از گروه دیگری که مردم مملکت را چاپیده‌اند و با پولهای باد آورده به خارج میروند تا فارغ از هر دغدغه‌ئی کیف دنیا را ببرند، جدا است. با این ایرانیان اصیل که هر جا باشند دلشان در ایران است، اگر صحبت کنید و بپرسید چرا تن به مهاجرت داده‌اید، جوابتان خواهند داد: برای اینکه ما آدمهای معمولی هستیم و قدرت تحملمان نا محدود نیست. انسان معمولی خواستار زندگی معمولی است. ما میتوانستیم مثل پدرانمان در شهری کوچک زندگی کنیم و با امکانات محدود آن بسازیم مشروط به آنکه میدانستیم چند صد هزار همشهری دیگر مان نیز کم و بیش همین زندگی را دارند. اگر فقر هست برای همه هست. اگر موجبات رفاه و تنعم نیست، برای همه نیست.

اما در تهران این نظم بهم خورده است....

احمد احرار، جان کلام را درباره تهران بیان کرده است: قدرت تحمل همه در برابر ناگواریها و نارواییها یک سان نیست. شاید آن روستائی قلچماق یا روستا زاده قبراق بتواند در خیابانهای پر گردو خاک و آغشته به انواع دود و دمهای مسموم تهران پرسه زند و کمتر یا دیرتر خسته شود و از هر جا سر در اورد، از نا برابریها سر در نیاورد. و تصور کند که شهر و زندگی شهری و تهران که میگویند در خیابانهایش اسکناس ریخته است، جز این و بهتر از این نیست. اما گروهی هم هستند که نه بی سواد و دهاتی‌اند که شیفته جاذبه های کاذب شهر تهران شوند و نه تا بدان پایه توانگر و مرفه و متنعم که تهران هر چه ندارد با پول برایشان فراهم باشد و نه اصولا از آن زمره مرد مانند که بخواهند یا بتوانند همه کمبود ها را با پول چاره کنند. کسانی هم هستند که زندگی را تنها خورد و خواب و خشم و شهوت نمیدانند و در بند شرافت و حیثیت و نیازمند آرامش وجدان و آسایش روان‌اند. یک زندگی طبیعی و بقول «احرار» معمولی میخواهند. نه در بند لوکس و تظاهرات اشرافی تازه بدوران رسیدگان تهران هستند و نه پذیرای بینوائی و خواری و زبونی آن....

برای ان گروه میانه است که نظم تهران بهم خورده است، وگرنه برای آن دو گروه زیرو بم دیگر بقول تازیان: لیس فی الامکان ابدع مماکان! یعنی بهتر از آنچه هست هیچ چیز در عالم امکان و البته در تهران نیست!

آری: قدرت تحمل همه یکسان نیست و از اینروست که انگیزه های گریز از تهران، بر اثر بهم خوردن نظم دیرینه آن، نزد کسان مختلف فرق میکند، هر چند اصل قضیه یکی است، یعنی رنجوری و ملال از تهران و احوال آنست. مثلا یکی از استادان دیرینه دانشگاه، پیوسته از تهران می گریزد، زیرا درد دلش این است که در تهران جای راه رفتن نیست. شاید این حرف او بظاهر بهانه آید و یا انگیزه‌ای بیهوده و واهی جلوه گر شود ولی کسانی که لذت راه رفتن در شهر های اروپا و امریکا را چشیده‌اند، شاید بهتر بتوانند منظور این استاد ایرانی را درک کنند. بدیهی است برای اتومبیل سواران این حرف معنی ندارد.

ولی برای کسی که در شهر زندگی میکند و اتومبیل هم ندارد و باید روزی یکی دو ساعت راه برود (بنا به توصیه پزشگ) تهران با پیاده رو های ناسالمی که دارد، تنگنائی میشود.

خانه استاد گر چه در شمال شهر است ولی پیاده روهای خیابانها و کوچه‌های پیرامون خانه او ـ و خانه بسیاری دیگر از مردمان چه استاد و چه شاگرد ـ از فرط جمعیت و فراوانی جاله و چوله و بسیاری کار بنائی و خاکبرداری و خاکریزی. کندن و واکندن یکروز برای لوله کشی و روز دیگر برای تلفن و دیگر روز برای گاز و فردا باز هم برای همه اینها به اضافه «مترو» و همچنین تجاوز دستفروشان و گسترش بساط مغازه داران ـ تا میان پیاده روها و از این بدتر: تعدی عملیات بنائی در پهنه پیاده روها و گاه نه تنها حضور اتومبیلها بلکه شستشوی آنها در پیاده روها. و این اواخر، جولان موتور سیکلت سواران در پیاده روهای تهران، یکسره امکان پیاده راه رفتن را در پیاده روها و سر سالم بخانه رساندن را از مردم این شهر سلب کرده است و تصور میکنم استاد سالخورده ما حق داشته باشد از پیاده راه رفتن در چنین پیاده روهائی بترسد و از خیر اقامت در تهران بگذرد و در سر پیری و بازنشستگی، ماندن در فرنگ را که دستکم امکان آسوده راه رفتن در گوشه و کناری به او میدهد، بر اقامت در خاک وطن که جای ارمیدنش نیست، برتری نهد.

این استاد دیرینه دانشگاه که مزاجی حساس و طبعی ظریف هم دارد، هنگامی که در تهران است گذشته از ناملایمات ناگفتنی یک رنج دیگر هم میبرد و آن اینست که وقتی بیرون از خانه است، پیوسته نام دکانها و بنگاهها و آنچه را که بر تابلوهای کوچک و بزرگ و سردر مغازه‌ها نوشته شده است میخواند و حرص میخورد که چرا نامهای فرنگی: فرانسه و انگلیسی میگذارند و یا با خطهای عجیب و غریب می‌نویسند دریغ او برای زبان پارسی دری که بدست نسل جوان رفته رفته از دست میرود، نه تنها بخاطر ازیادبردن آنهمه کلمه‌ها و نامهای مناسب پارسی بجای کلمه‌ها و نامهای بیگانه است، بلکه از لغزشهای املایی و انشائی روزنامه‌ها و هفته نامه‌ها و بسی از ماهنامه‌ها و نیز رسانه‌های شنیدنی و دیدنی گروهی است که زبان آنها نه تنها پارسی دری نیست بلکه بقول «داریوش آشوری» پارسی دری وری است!

استاد در حیرت است: صباحی که در تهران است و ناچار برای دیدار دوستان دیرین و فرار از تنهائی فرنگ، بخاک وطن باز میگردد، کجا و چگونه راه برود که قلم پایش نشکند، تنه نخورد و منظره‌های زننده نبیند و چشم و گوش را چگونه بر دیده‌ها و شنیده‌هائی که سوهان آسا روح را می‌تراشد بر میندد.

میگوید در این پیاده روهای آبله گون چگونه میتوان راه رفت و سرنگون نشد و یا به سرنوشت دکتر ولی‌الله خان نصر که در همین پیاده روهای تهران صدمه دید و مرد گرفتار نیامد؟

در بسیاری از گذرگاههای تهران، چراغ سبز برای پیاده روندگانی که ناچارند ازسوئی بسوی دیگر خیابان روند وجود ندارد. انسان نمیداند از تابش گدازان خورشید و یا در زیر بارش برف و باران سربی سامان را در زیر کدام سایبان نگه دارد وکی این شتاب خود روهای بی امان بپایان می‌رسد تا فرصتی هم به رهگذران بیچاره داده شود. تازه اگر با ترس و لرز از این برزخ خیابانی گذشتی، در آنسوی خیابان به ساحل امن و امان نمیرسی و در تنگنای پر چاله و چوله پیاده رو حیران میمانی که افتان و لغزان چگونه راه بگشائی که تنه‌ات نزنند، لگدت نکنند و موتور سیکلت سواران و دو چرخه سواران و چرخداران زیرت نگیرند و اگر افتادی بجای آنکه دستت گیرند و بلندت کنند و بدادت رسند، به ریشت نخندند!

آفت دیگر تهران، زباله‌های اکنده در گوشه و کنار پیاده روها و خیابانهای حتی ابرومند شهر است تهران اینهمه زباله نداشت و اگر داشت چشم نمیامد در معرض انظار قرار گرفتن زباله‌های تهران نیز از انگونه منظره‌های زنندیی است که گذشته از خطر بهداشتی، مایه بدنامی و بی ابروئی است و نمیگویم دور از زیبائی شهر است زیرا در تهران جز زشتی نیست.

رفتگر محل تقصیر را به گردن راننده کامیون زباله کش می‌اندازد که دیر میاید.

راننده کامیون زباله کش تقصیر را از شهرداری محل میداند که کامیون کافی برای جمع اوری زباله‌های روز افزون ندارد. اما شهرداری کوی و برزن، تقصیر را بگردن سگهای محل میگذارد که زباله‌ها را درجستجوی طعمه پخش و پلا میکنند و گرنه اشغالها منظم و مرتب در گوشه و کنار گذرگاهها جمع و جوراند..... و از دیر باز «سعدی» فرموده است:

سنگ را بسته و سگ را رها کرده‌اند!

دوست فرزانه‌ام: آقای حسنعلی حکمت (بخرد) قصیده‌ئی درباره تهران سروده است که سزاوار می‌بینم چند بیتی از انرا بعنوان مشت نمونه خروار از بلای زندگی در تهران، برای حسن ختام این مقاله یاد کنم:

زندگی در شهر تهران، نیست آسان، مشکل است
جنگ اعصاب و عذاب روح و خونابِ دل است
بسکه در این شهر بی ترتیبی و آشفتگی است
شیر را سر در کمند و پیر را پا در گل است
شهر، دور از هم، زهم پاشیده، مردم دربدر
دستگاه حمل و نقل از هر جهت نا قابل است.

اینهمه عشری است از اوصاف این شهر خراب
وصف کامل با زبان قاصر من مشکل است

کسانی که در خارج از محدوده ساختمان می کنند باید عوارض نوسازی بپردازند

افکار یک پادشاه

نوشته: ر ـ ک ـ کارانچیا ۱۱۱

دخترم خودرا وقف امور اجتماعی وآموزشی کرد

سئوال: جشن عروسی کجا برپا شد؟

جواب: نخست اشکالات حقوقی ومربوط به قانون اساسی پیدا شد. ازدواج ما میبایست بطور رسمی هم درتهران وهم درقاهره ثبت شود. برابر با قانون اساسی ایران والدین شاهدخت فوزیه میبایست ایرانی باشند اما عروس مصری بود. پدرم راه حلی پیدا کرد. مجلس را ترغیب نمود قانونی بگذراند وفوزیه را یک ایرانی بشناسد. مراسم ازدواج بعدا درقاهره برگزار شد.

سئوال: اعضای خانواده شما در این مراسم شرکت داشتند؟

جواب: متاسفانه هیچیک ازاعضای خانواده‌ام حضور نداشتند اما هیئت ویژه‌ای ازبلند پایگان ایرانی برای زینت بخشیدن به مراسم به قاهره آمدند.

سئوال: بعد از آن چه شد؟

جواب: باشکوه وجلال تمام نوعروسم را به ایران آوردیم. جشن عروسی اصلی درتهران برگزار شد وسرور وشادمانی آن شبیه مراسمی بود که معمولا بهنگام عروسی درروستاهای ایران مشاهده میشود. مدتی درکاخ مرمر ماندم، بعد به ویلای تابستانی پدرم درحومه تهران رفتم. خانه‌ای هم درتهران داشتم.

سئوال: برای شاهنشاه خوگرفتن به زندگی خانوادگی مشکل بود؟

جواب: خیر، چندان اشکالی نداشت.

سئوال: اندکی پس ازاین وصلت جنگ جهانی دوم آغاز شد. متفقین ایران را به محور طرح ریزی های استراتژیک خودقرار دادند. فکر میکنم دراین شرایط شاهنشاه برای یک زندگی خانوادگی آرام نه وقت ونه آرامش خیال لازم را داشتند؟

جواب: کاملا درست است. فوزیه درامور اجتماعی ورفاهی فعالیت میکرد. اما مطلبی که شایسته عنوان کردن باشد بجز تولد مسرت بخش والاحضرت شهناز درسال ۱۹۴۰ ندارم که بگویم.

سئوال: من شنیده‌ام که شاهدخت شهناز با موسسات مختلف منجمله دانشگاه مشهد همکاری دارند؟

جواب: مانند تمام اعضای خانواده سلطنتی دخترم خودش را با جان ودل وقف امور اجتماعی واموزشی کرد. اومادروالاگهر مهناز است وازهمسر دوم خود نیز دوفرزند دارد.

سئوال: والاگهر مهناز چه میکنند؟

جواب: مهناز مشغول تحصیل است. دختر خوب وزرنگی است ودرتحصیل موفق است.

سئوال: درتهران؟

جواب: بیشتر اوقات درتهران است اماوقتی پدرومادرش درسوئیس هستند اوهم برای ملاقات با ایشان به سوئیس میرود.

سئوال: انطور که من میدانم دهسال پس از زندگی آرام زناشوئی مجبور شدید تصمیم جدائی ازملکه فوزیه را بگیرید. دلیل جدائی چه بود؟

جواب: دلایل متعددی وجود داشت. ازدواج گاهی موفق است وگاهی درست ازآب درنمیاید.

سئوال: منظورتان سازگاری است؟

جواب: بله، علاوه براین قانون اساسی ایران تصریح میکند که تاج وتخت باید بفرزند ذکور پادشاه برسد.

سئوال: امکان نداشت قانون اساسی را ترمیم کنید. وراه را برای جلوس دخترتان برتخت سلطنت بازنمائید. من میدانم که درتاریخ ایران ملکه هائی بودند که بسیار خوب فرمانروائی کردند؟

جواب: حق باشماست. اما آن روزها وضع نامساعد بود، درگیر مسائلی چون آذربایجان ومصدق وبحران نفت واشغال کشور وغیره بودیم. علاوه براین دلایل دیگری برای پرهیز ازانجام این کاروجود داشت همانطوریکه بشما گفتم من ازکودکی رویای رساندن ایران را بقدرت وثروت درسر می پروراندم. میخواستم ایران قدرتی شود که همگان ازآن حساب ببرند.

ادامه دارد

چهل سال قبل...

والاحضرت ولیعهد درجه ستوان دومی و نشان لیاقت گرفتند

تیمسار سرلشگر یزدان پناه فرمانده دانشکده افسری در مقابل صف امرای ارتش گزارش دانشکده را معروض میدارد.

دانشکده افسری یکی از دوره های درخشان و پرافتخار خود را که از این پس بنام دوره فرخنده ولایتعهد در تاریخ ایران معرفی و ثبت خواهد شد بپایان رسانید. در این دوره فرخنده و فرخ که مدت آن دو سال بود والاحضرت همایون ولایتعهد دوش بدوش سایر دانشجویان در دانشکده علما و عملا مشغول فراگرفتن تعلیمات مقدس سربازی بوده و خود را برای افسری ارتش شاهنشاهی اماده میفرمودند.

متن فرمان

سپس اعلیحضرت همایونی با دست مبارک خود دانشنامه والاحضرت همایون ولایتعهد را اعطاء و نشان لیاقت را بسینه مبارکشان نصب فرمودند. در اینموقع فریاد مسرت‌انگیز هورای افسران در فضای دانشکده طنین انداز گردید. متن دانشنامه بشرح ذیل است.

با تائیدات خداوند متعال ما
پهلوی شاهنشاه ایران

نظر باینکه گرامی فرزند کامکار شاهپور محمدرضا پهلوی ولیعهد کشور شاهنشاهی ایران دوره دانشکده افسری را در سال یکهزاروسیصد و هفده با موفقیت بپایان رسانیده بموجب این فرمان همایون مشارالیه را بدرجه ستوان دومی قرین افتخار مینمائیم.

بیانات ملوکانه

انگاه اعلیحضرت همایونی مدالهای شاگردان اول دانشکده را نیز اعطاء فرمودند و بعد بوسط میدان تشریف فرما شده افسران جوان را مخاطب و با آهنگی رسا بیانات ذیل را ایراد فرمودند:

شما ها که اینک بدرجه افسری نائل شده‌اید دارای افتخار بزرگی میباشید زیرا امروز از نظر تاریخ کشور دارای اهمیت فوق‌العاده و شایانی است و یک تحولی در تاریخ این سرزمین میباشد. همینقدر سربلندی و سرفرازی برای شما بس که ولیعهد کشور نیز با شما در این دو سال موافق تمام شرایط و قواعد نظام دوره دانشکده افسری را طی نمود.

شما افسران که با قدمهای بلند و استوار از اینجا بطرف سربازخانه میروید باید وظیفه بزرگی را که بعهده دارید پیوسته نصب‌العین قرار داده اهمیت کار خود را بخوبی اداراک نمائید.

کشور ایران بواسطه موقعیت جغرافیائی مخصوص خود نیازمند یک ارتش بزرگ و نیرومند میباشد که از هر جهت حافظ و نگهبان مصالح و منافع کشور باشد.

متاسفانه در گذشته این مسئله مهم را مهمل گذارده بودند و توجهی بدان نداشتند ولی اکنون در تربیت روح سلحشوری ابناء ملت اهتمام زیادی میشود و ارتش ما از هر حیث قوی و نیرومند است و خوشبختانه هر ساله عده زیادی از جوانان میهن که علما و عملا فنون سربازی را فراگرفته‌اند برای خدمتگزاری ارتش آماده میشوند.

شما افسران باید افراد وظیفه را طوری تربیت کنید که بتمام معنی یک مردان فداکار و یک سربازان حقیقی واقعی بشوند و البته برای انجام این منظور باید بیشتر به روحیات آنها توجه داشته باشید. مردم این سرزمین امروز بیش از هر چیز نیازمند یک تربیت روحی و صحیحی میباشند که بکلی روحیات آنها را تغییر داده و بقایای ضعف و سستی های گذشته را از نهاد آنها خارج نماید.

خوشبختانه مردم ایران مخصوصا طبقه جوان کشور که برای انجام خدمت سربازی احضار میشوند از هر جهت لایق و مستعد هر نوع تربیتی میباشند و میتوان آن را بمردانی آهنین پنجه و سربازانی غیور و دلیر که واجد تمام صفات و مزایای سربازی باشند، تبدیل نمود.

«نقل از اطلاعات ۵ مهر ۱۳۱۷»

گزارشهای روزانه اطلاعات از اروپا

۳۷ بدون تفسیر

ورزش ودولت

پیروزی ورزشکاران المان شرقی درمسابقات جهانی دوسلدرف (المان غربی) بشدت توجه محافل ورزشی اروپا را به راز این پیروزی و علل آن جلب کرده است. رادیو ـ تلویزیون و مطبوعات اروپا با تهیه صدها گزارش درتلاش کشف راز ورزشکاران المان شرقی برآمدند. از بازیهای سال ۱۹۶۹ اروپا در اتن تاکنون در هر رویداد ورزشی المان شرقی حیرت ورزشکاران کشورهائی را که جمعیت آنها ده بار بیشتر از المان شرقی است برانگیخته است. اروپائیها معتقدند نباید پیروزیهای رقیب را هرچند که از نظر عقیده و مکتب سیاسی بااو درتضاد هستند ندیده بگیرند و آنرا به سکوت برگزار کنند زیرا این خاموشی رقیب را ضعیف نمیکند و موجب آن میشود که به اصلاح ضعف خود برنیائیم و نهایت امر فاصله مابارقیب روزبروز زیادتر گردد.

محافل ورزشی اروپا معتقد ند هرگز این مسائل نمیتواند به تنهائی پاسخ گوی چنین پیروزی باشد. باید ریشه های اساسی آنرا کشف کرد و به مقابله بااَن برخاست. بموجب یک گزارش مستند ۶۰ درصد کلیه مردم المان شرقی منظما روزانه ورزش میکنند. درس ورزش درمدارس همانقدر اهمیت دارد که ریاضیات و حداقل ۶ ساعت درهفته هردانش آموزی باید درمدرسه ورزش کند. ورزش از کودکستان تا دبستان، دبیرستان و دانشگاه اجباری است. فیلم های مستند تلویزیونی حاکی از انست که دانش آموزان خردسال درده درجه زیرصفر ورزش میکنند و ژیمناستیک هسته اصلی ورزش درکلیه مراکز تحصیلی است. همانطور که دانش آموزی که در ریاضیات، هنر، علوم تجربی و غیره استعداد دارد فورا کلچین و درمراکز مخصوص استعداد او را پرورش میدهند درزمینه ورزش نیز همین بررسی و جستجو صورت میگیرد. بمحضی آنکه کودکی درزمینه ورزش کوچکترین استعدای نشان دهد او را درمراکز مخصوص به تعلیم وامیدارند. هیچ کودکی نمیتواند درساعت درس ورزش غیبت کند اولیای اطفال مسئول اجرای این دستور هستند. درکنار هر مدرسه و یا مراکز تحصیلی دانشگاهی باشگاههای ورزشی بوجود آمده و همه باید دراین مراکز تعلیم بگیرند. بدین ترتیب ورزش فقط منحصر به چند نفر برگزیدگان نیست بلکه عموم ملت باید انرا فراگیرند تردید نیست وقتی از ۱۸ میلیون جمعیت المان شرقی ۶۰ درصد آن به ورزش بپردازند تعداد کسانی که به مقام قهرمانی میرسند بیشتر خواهد بود و رکوردها هرروز بهتر میشود.

بموجب یک گزارش درقانون اساسی المان شرقی تاکید شده است که هرفرد المان شرقی باید از مزایای ورزشی برخوردار باشد و تمرینات ورزشی جزء حقوق اساسی یکفرد بشمار میرود.

منصور تاراجی
۳۱ شهریور ۲۵۳۶

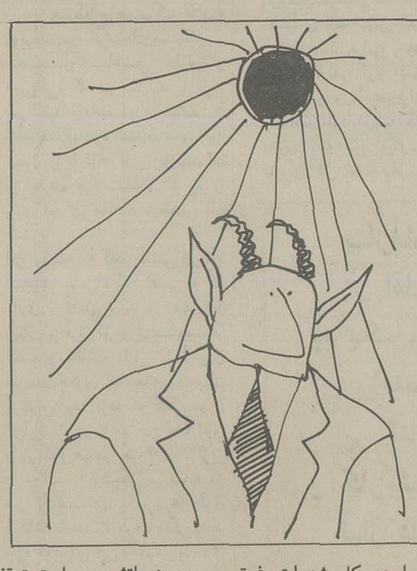

تلاش درشناخت فرهنگ سنتی ومبانی ملی

با مطالعه مطالب زیر که برگزیده‌یی از نشریات چند روز اخیر کشورست به این نتیجه می‌رسیم که جامعه ما تا چه حد اسیر انحطاط اخلاقی وفقر معنویت شده است:

«مرد ثروتمندی بعلت آنکه ثروتش را بین فرزندانش تقسیم کرده و دیگر ثروتی ندارد فرزندانش از نگهداری وی سر باز زده‌اند واو نا گزیر شبها کنار خیابان میخوابد.» ! در این مطلب، پیرمردی هفتاد وپنج ساله سالها زحمت کشیده، ثروتی اندوخته وامروز که گرد پیری بر سرش نشسته، برای آنکه فرزندانش، یعنی جگر گوشگانش یا به عبارت دیگر تنها حامیانش از مال دنیا بی نیاز باشند وبتوانند برای خود راحتی وآسایش فراهم کنند، تمام ثروتش را بین آنها تقسیم کرده است بامید آنکه در سالهای آخر عمر، این فرزندان عزیز وگرانمایه از او نگهداری نمایند، ولی این جگر گوشه‌ها که دوچار انحطاط اخلاقی هستند، از مهر وعطوفت بهره یی نبرده‌اند وپدر را غریبه میدانند که سربار زندگی آنهاست به جای اینکه خانه خود را مأمن ومحل آسایش وی سازند،! پدر پیر وفرتوت واز کار افتاده خویش را از خود رانده‌اند واو ناگزیر گوشه خیابان میخوابد!

«زنی بخاطر آنکه آلوده به شهوات است، شش فرزند خود را رها می کند، شوهرش را بخدا میسپارد، زندگی را بکام خانواده‌اش تلخ می کند ودر شب‌هایی که فرزندان بی گناهش با چشمانی اشکبار بخاطر مادر واز غم بی مادری تا صبح نالان در بستر خود می‌غلتند، این اسیر شهوات وتشنه کامیابی در کاباره‌ها بدنبال مردیست که باو اعتنایی ندارد»!

این زن، مولود ودختر زنانی است که تا سه چهار دهه پیش تمام رنجها را بجان میخریدند تا فرزندانشان" روی راحت وآسایش ببینند وبه نحوی پرورده شوند. که جامعه آنها را پذیرا باشد»

وقتی به گذشته باز می گردیم، می‌بینیم که در پرتو تعلیمات اسلامی چه شیر زنانی بوجود آمده‌اند که با دست خالی ودر نهایت فقر وتنگدستی، ولی با بزرگواری وهمت سعی کرده‌اند فرزندانشان در کمال شرافت ودرستی تربیت شوند ودر جامعه خود مردانی نام آور گردند، ولی امروز مادری شش فرزند خود را رها می‌کند، زندگی وراحت، امن وآسایش یک خانواده را بر باد می‌دهد تا خود را در کام شهوات غرق نماید. بنگریم بر احوال شوهری که زندگیش به باد رفته، عیالش آلوده ورسوا شده و فرزندانش در بدر وبی مادر وسرگردان گشته‌اند،

«احمد ارباب، پسر محمد ارباب در کمال بدبختی ودر نهایت آلودگی بسر می‌برد. او فرزند مردی است که یک عمر کوشش کرد تا بحق یا ناحق ثروتی بیندوزد که فرزندانش پس از او آسایش خاطر داشته باشند. سالها نامش بعنوان ثروتمند بزرگ بر زبانها بود وبسیاری از اقداماتش در مطبوعات ایران منعکس میگردید. حالا پس از مرگش پسر بزرگش که نام او را زنده نگهداشته، موجودیست بی کاره، بدون داشتن تحصیلات ساده، عاری از تربیت صحیح وآلوده به مواد مخدر در کنج بیغوله‌یی عزلت گزیده است.»

مسایلی که عنوان شد نمونه‌هایی است که همه روزه بصورت های مختلف در مطبوعات ایران منعکس میشود که همه ما آنها را میخوانیم، از آنها میگذریم وچند دقیقه بعد هم بکلی فراموش می کنیم.

سیر نزولی اخلاقیات در بین جامعه‌یی که روزگاری همه افتخارش بر اخلاق و معنویاتش بوده است توقف پذیر نیست، این نزول اخلاق و معنویت که از سالها قبل چونان خوره، جامعه ما را مورد حمله و تاخت و تاز قرار داده است، امروز تقریبا همه گیر شده و در تمام رده ها و بین همه طبقات کم و بیش نمونه هائی از آن بروز کرده است که اگر به همین وضع ادامه یابد یقینا جامعه ما، مبانی ملی و نهاد های سنتی خود را از دست خواهد داد. بنا بر این باید در پرورش فکری نسل جوان مملکت و ایجاد یک تحرک برای شناخت صحیح زندگی، آشنائی کامل با فرهنگ ملی و مبانی اخلاقی و از همه بالاتر ایمان بر استحکام خانواده، جهشی سریع پیدا شود تا فرزندانی که امروز نمی توانند حتی پدر را تحمل کنند احساس مسئولیت نمایند و در پرتو ایمان و اعتقاد و اخلاق، خود را موظف به رعایت احوال پیر مردی که تمام هستی‌اش را پهای آنها ریخته و امروز بلاتکلیف و سرگردان در کنار خیابان مستاصل مانده است بدانند و مادرانی که اسیر امیال و شهوات خویش می گردند و مسئولیت خطیر خود را در برابر فرزند پی ببرند.

نور محمد عسگری

کرم ساقه‌خوار، مهمان ناخوانده

کرم های ساقه خوار مهمانان ناخوانده‌یی هستند که مانند خوره بجان کشاورزان شمال افتاده و آذوقه یکسال میزبان خود را خورده‌اند و تعدادشان بعلت تکثیر نسل هر سال از سال پیش بیشتر میشود.

مساله کرم های ساقه خوار که اینروز ها برای کشاورزان برنجکار شمال بصورت سخن روز در آمده از چند سال قبل که ابتداء به بعضی از مزارع برنج مازندران غربی هجوم آوردند و خسارات زیادی بمزارع شالی زار وارد کردند شناخته شده است که البته برنجکاران برای مبارزه با این آفت خانمانسوز بسازمانهای مربوطه شکایت بردند و مسئولان امر نیز برای نابودی آن طریق مبارزه را به برنجکاران تفهیم نمودند، اما متاسفانه با همه مبارزه‌ای که با آن ها صورت گرفت نه آنکه توفیقی حاصل نگردید بلکه تعدادشان هر سال از سال پیش بیشتر شد.

کشاورزان گیلان پیش از آنکه کرم مذکور به گیلان سرایت کند، زنگ خطر را برای مسئولان مبارزه با آفات گیاهی و نباتی بصدا در آوردند و در عین حال، پیشگیری های

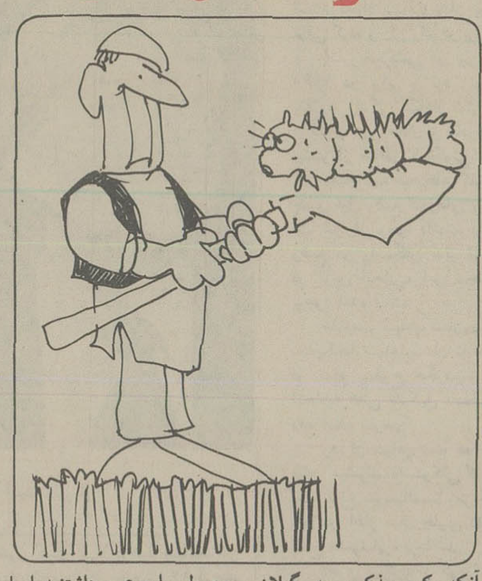

معمول را مرعی داشتند اما غافل از اینکه آنگونه پیشگیری سنتی و سم پاشی های متداول قادر به از پای در آوردن این بلای خانمان سوز و مخرب نبوده و همه تلاشها بیفایده است.

البته در سال های، اول موضوع آنچنان جدی گرفته نشد و برنجکاران گیلان فکر کردند مهمانان نا خوانده از بدی استقبال شان جلای وطن خواهند کرد و از این رو از خسارات وارده سال اول، چندان مضطرب و نگران نشدند و زمینها را برای کشت برنج آماده کردند، ولی همینکه محصول از زمین روییده شد و بمرحله رشد و بار دهی رسید در چنگال آفت مخرب گرفتار گردید و خسارت از سال قبل بیشتر شد.

غالب منطقه گیلان از نظر اقلیمی و جغرافیائی زیر کشت برنج است و در سالهای اخیر ازدیاد نرخ برنج موجب تلاش بیشتر برنجکاران گردیده و چون دیگر مسأله ارباب و رعیتی در بین نیست تمام مزارع برنج در مالکیت کشاورزان برنجکاران است که باید تمامی محصول را به نفع خود برداشت کنند از انجایی که راه مبارزه اصولی انجام نگرفت و ویرانی دایما فزونی یافت، برنجکاران چاره‌ای جز تسلیم ندیدند و راه مسالمت آمیز را در پیش گرفتند تا شاید مهمانان ناخوانده کم کم از دیارشان رخت بر بندند ولی امسال هجوم کرم ساقه خوار بنحوی بود که در اکثر خانه های روستائی شمال سوک از دست دادن محصولاتشان بر قرار بود بی اغراق یکسوم محصول برنج بعضی از روستا های شمال خاصه گیلان بوسیله همین آفت نابود شد و بعضی هم حتی آذوقه یکسال خود را نتوانستند از مزارعشان برداشت نمایند و اگر وضع باین منوال بماند و با تولید چشمگیری که این موجود نو پا مینماید، تمام مزارع برنج گیلان در خطر نابودی خواهد بود.

جالب اینکه کرم ساقه خوار یورش خود را بمزارع برنج اکتفا نکرده و حتی داخل تلمبار ها و انبار های حبوبات کشاورزان هم شده است، بهر صورت این آفت نوپا بصورت بلایی مخرب و ویرانگر در آمده که اگر مبارزه‌یی همه جانبه با آن نشود میلیونها هکتار زمین زراعی بلا استفاده خواهد ماند.

سیرنگ فیلسوف

مشکل مسکن باید حل شود

برای اینکه مشکل خانه سازی را بتوانیم حل کنیم باید ببینیم از نظر مقررات چند نفر را می‌توان برای سکونت در یک آپارتمان یا خانه جای داد که البته در ماده ۲۰ قانون کار برای خانواده چهار نفری یک آپارتمان یا منزل در حدود ۸۰ متر تعیین گردیده است.

در برنامه پنجم عمرانی کشور برای تهران یکمیلیون و پنجاه هزار واحد مسکونی در نظر رفته اند که می بایست تا آخر امسال تکمیل و تحویل گردد ولی تاکنون، تنها حدود ۳۰۸ هزار دستگاه ساخته شده است، از این گذشته طبق سرشماری اخیر، تهران به حدود یک میلیون و هفتصد هزار واحد مسکونی ۸۰ متری احتیاج دارد و چون ایران بسرعت بسوی تمدن بزرگ در حرکت است و تا ۱۲ سال دیگر پایتخت کشور ما نیاز به ۶ میلیون آپارتمان چهار نفری خواهد داشت از هم اکنون، ضروری ست که جهت تامین زمین برای مدارس و خیابان و بیمارستان و مراکز بهداشت و همچنین محل تامین آب و برق، به اضافه عوامل وابسته بزمین مانند مصالح ساختمانی، اعتبارات، نیروی انسانی و مشکلات اداری اقدام کنیم.

امروزه درشهر تهران حدود ۸۰ میلیون متر مربع زمین داخل محدوده است که میتوان از آن زمینها در این راه استفاده کرد که باید مالکین آنرا تا یکسال دیگر بسازند و یا دولت با قیمت عادلانه آنرا بخرد و بسازد و اگر کمبود مسکن باز تامین نشد مقداری از زمینهای خارج محدوده را بان بیفزایند و بصورت شهرکهای خود کفا نوع خانه یا آپارتمان های ارزان قیمت و متوسط مجهز و کامل بوجود آورند.

بطور کلی از ۳۶۵ شهر ایران فقط چهار شهر (تهران ـ شیراز ـ اصفهان ـ مشهد) دارای طرح جامع و تفضیلی هستند و این طرح برای بقیه در دست تهیه میباشد که بهتر است هر چه زودتر این طرحها تمام شود و مناطق کشاورزی و صنعتی اطراف هر شهر نیز مشخص و نزدیک آن آپارتمان سازی گردد و توسط دستگاههای ارتباط جمعی دستمزد ها و نوع کار کشاورزان و کارگران مشخص شود تا آنها بمناطق دلخواه خود هدایت شوند و در شهر ها سرگردان نباشند. اصولا دو نوع علاقه بمسکن بچشم میخورد، یکی علاقه بملک موروثی که افراد در محل و شهر و در ملک اجدادی خود می مانند و ارتباط فامیلی را از دست نمی دهند و دیگر علاقه مسکونی که این نوع علاقه ترک خانواده ها از شهری بشهری است برای کسب معاش و بهتر زندگی کردن و در نتیجه نقل و انتقال زیاد. شرکتهای بزرگ دولتی یا ملی دست به ایجاد یک سلسله آپارتمانهای کوچک با اجاره ارزان زده‌اند مثلا در اسکاندیناوی ۸٪ و در امریکای شمالی ۱۶٪ مالک و بقیه اجاره نشین هستند و در حدود ۲۵٪ افراد همیشه حرکت جمعی دارند و در تلاش ترقی و ترفیع کاری آموزش و تبادل نظر برای تلاش معاش بیشتر میباشند.

بهر جهت در اجرای منویات فرمانده خردمند ایران امید است عنقریب همه خانواده ها صاحب خانه شوند و تبعیضات در مورد دادن وام مسکن در شرکتها و سازمانهای وابسته بدولت از بین برود و به کارمندان مستحق خانه‌ای داده شود.

دکتر حسن جناب زاده

از خشک شدن درخت ها جلو گیری کنید

در خیابان پهلوی نرسیده به میدان بلوار مقابل ایستگاه اتوبوس نبش کوچه مروارید، روبروی بانک صادرات، مقابل بنیاد پهلوی و اداره جهانگردی زمین بزرگ سه نبشی است که آنرا برای ساختمان خاک برداری کرده‌اند و صاحب بی انصاف آن نرده های حفاظتی را روی قسمت دوم پیاده‌رو کار گذاشته و راه جوی آب را از دو طرف پل ها کاملا مسدود کرده است که فکر می کنم ۱۵ تا ۱۶ درخت مدت یکسال است که آب نخورده‌اند. حتی یکی از درختان را هم قطع کرده که جای آن بخوبی نمایان است. خواهش میکنم به خاطر حفظ این ۱۵ درخت هم که شده شما این نامه را بهرترتیب که صلاح می دانید در روزنامه چاپ کنید تا شاید جلوی خشک شدن این درختها گرفته شود.

سیروس ساسانی

حرفهائی از آن سوی سیم

مشکلات خود را با «اطلاعات» درمیان بگذارید

باستثنای بعدازظهر پنجشنبه‌ها و روزهای تعطیل
تلفن ۳۲۸۴۳۱ از ساعت ۸/۳۰ صبح تا ۴ بعدازظهر در اختیار شماست

فرخنده پارسا:

کوچه ولیعهده غربی در خیابان زرگنده بوسیله یک بساز و بفروش دیوار کشیده شده و عملا آنرا بن بست کرده است، حال آنکه برای اینکار مجوز شهر داری لازم است و متاسفانه شهر داری ناحیه ۱۰ نیز موضوع را ندیده میگیرد.

مسعود میرمهدی:

در جمشید آباد شمالی انتهای کوچه نادر، چند سگ ولگرد با پارس های وقت و بیوقت از ساکنان سلب آسایش کرده اند از مسئولان امور تقاضای دفع شر دارم!

دکتر حسن بهره مند:

پول، از جمله عوامل اشاعه بیماریهای واگیر دار است که متاسفانه نانوا ها و اغذیه فروشان بدون توجه، هم پول داد و ستد می کنند و هم با دستهای آلوده مواد غذائی را عرضه میدارند، خوبست در شرایط فعلی، نانوا ها ملزم شوند نان را در کیسه نایلونی بگذارندو کسی که پول داد و ستد میکند بهیچوجه با نان سر و کار نداشته باشد.

حسن مجید زاده:

چراغ راهنمای تقاطع خیابان شیر و خورشید ـ عباسی مدتها است خراب شده و رانندگان بی احتیاط هم بی توجه به چراغ راهنما از چراغ قرمز عبور می کنند (بدلیل توقف طولانی چراغ قرمز در جهت شرق و غرب) بجاست هر چه زودتر چراغ را تنظیم کنند.

کمال شریعتی:

با توجه به کمبود نیروی انسانی و نیاز مبرم کشور به افراد متخصص، نمیدانم چه حکمتی است که در راه اعزام دانشجو به خارج اینهمه مشکلات فراهم اورده اند؟ امیدوارم مسئولان امور به اهمیت موضوع واقف باشند.

حسین افضلی:

مدتی است در شهرستان کرج وضع فروش مواد غذائی اسفناک است، خیابانها کثیف است و اسفالت بیشتر آنها میخورد. شده و این وضع در تمام مناطق کرج بچشم میخورد. تکلیف شهر وندان این شهر چیست؟

علی طباطبایی

در جمشید آباد شمالی تهران گرمابه‌ای وجود دارد که ظاهرا بعلت بهداشتی نبودن آنرا تعطیل کرده اند اما صاحب این گرمابه قاچاقی هر شب از مشتریان پذیرائی میکند و کوره حمام بعلت نقص فنی کماکان و دور از چشم مسئولان امر شبانه دوده‌ی فراوان بخورد همسایه ها میدهد.

عبدالله سراجی ـ کرمانشاه:

سالها است ساکنان خیابان ششم در ناحیه یک کرمانشاه تابستانها خاک میخورند و زمستانها تا زانو در گل فرو میروند و شهر داری هم از وجود بلوار ۴۰ متری این خیابان که رنگ اسفالت بخود ندیده بی خبر است. شاید وقت آن رسیده باشد که این بلوار اسفالت شود.

هوشنگ صلواتی ـ
فاضل آباد گرگان:

ـ از پنجهزار خانوار ساکن بخش فاضل آباد مبلغ یکهزار ریال گرفتند تا انشعاب آب بدهند، متاسفانه از آب که خبری نیست بگذریم، عضو انجمن شهر هم میگوید بودجه نداریم تا پروژه آبرسانی را کامل کنیم!

کوتاه شده از میان نامه‌ها

بنده اولین مشتری هستم

در اخبار آمده است که پیکان دولوکس ازاین پس دوماهه تحویل میشود. حال آنکه ضمن مراجعه به شرکت ایران ناسیونال، متصدیان امر میگویند تا عید امسال از تحویل پیکان خبری نیست، بنابراین اگر این خبر صحت ندارد آنرا اصلاح کنید و اگر واقعا پیکان دوماهه تحویل میشود به مسئولان ایران ناسیونال بفرمائید بنده اولین مشتری آن هستم.

فیروزپورحسین ـ دبیر
دبیرستانهای آستارا

تصویب شد، اجرا نشد!

لایحه مبارزه با موتورسواران مزاحم پس ازآنهمه سروصدا در مجلسین به تصویب رسید و به دولت ابلاغ شد. این قانون که تاحدی در تسکین اعصاب مردم و پاک سازی محیط زیست موثر بود، متاسفانه انطورکه باید و شاید اجرا نمیشود و موتورسواران کماکان بایکه تازی در خیابانها و معابر به آزار و اذیت مردم مشغولند. ایکاش در اجرای این قانون شدت عمل بیشتری اعمال کنند تا شاید موثر افتد.

حبیب الله ایزدی

حکم بازنشستگی را اصلاح کنید

بموجب حکم شماره ۲۴۱۰۹ وزارت پست و تلگراف از تاریخ اول دیماه سال ۱۳۲۲ بعنوان پیک پست شهر مشهد و سرخس استخدام شدم و تا تاریخ اول فروردین سال ۱۳۵۰ که بموجب حکم شماره ۲۴۴۳/۴۳ باز نشسته شدم، حدود ۳۰ سال از عمرم را در خدمت دولت گذراندم متاسفانه هنگام صدور حکم بازنشستگی به علت اشتباه پایه استخدامی من که باید ۱۴ باشد قید نشده است و با کمال تاسف اینک پس از سالها خدمت در سرما و گرما با ۶۹۰ تومان حقوق یعنی معادل یک سوم حقوق واقعی‌ام باز نشسته شده‌ام. از مسئولان امر تقاضا دارم حکم بازنشستگی مرا اصلاح کنند.

سید جعفر رئیس الساداتی

عبور کامیونها سلب آسایش کرده اند

در خیابان ژاله کوچه‌ایست بنام «خیر» که برغم تنگی این کوچه هرشب کامیون های حامل مصالح ساختمانی و کامیونهای حمل زباله متعلق به شهرداری تا پاسی از نیمه شب این کوچه را معبر قرار میدهند و خواب و آسایش ساکنان را سلب می کنند. همینطور این کوچه روزها جولانگاه موتور سواران مزاحم است.

برای رفع این مزاحمت ها بارها به ماموران راهنمائی و رانندگی این ناحیه مراجعه شده است ولی هرگز ترتیب اثری به توقعات منطقی ساکنان این کوچه نداده‌اند و مردم نمیدانند به کدام مقام و مرجعی مراجعه کنند تا گوش شنوا داشته باشند.

محمد نیکزاد

شیرگاه شهر بی اسفالت

شیرگاه یکی از قدیمی ترین شهرهای مازندران است که چندین هزار نفر جمعیت دارد. بفرمان رضا شاه کبیر سر سلسله دودمان جلیل پهلوی کارخانه‌ای در شیرگاه بنام «اشباع تراورس» ایجاد شد که در اقتصاد منطقه تاثیر قابل توجهی داشته و در باروری صنعت کشور سهم موثری ایفا میکند با وجود این شهرستان شیرگاه از ضرورت‌های اولیه زندگی محروم است و از لحاظ اسفالت خیابانها و معابر در وضع بسیار اسفناکی است از آنجا که شیرگاه منطقه‌ای باران زاست، بمجرد آغاز بارندگی تمام کوچه‌ها و خیابانها غرق در گل می‌شود و در فصل تابستان نیز گرد و غبار در کوچه‌ها و خیابان‌ها فضا را تیره و تار میکند، بنحوی که عابرین هنگام راه رفتن جلو پای خود را مشکل می‌بینند ظاهرا شهردار شیرگاه در این زمینه با مسئولان امور مکاتبه و تقاضای تامین اعتبار اسفالت کرده است که انجام در خواست شهردار میتواند شیرگاه را در تحولات و دگرگونی‌های مملکت سهیم کند

حسین گرائیلی

گوی قرمز یا گوی آبی؟

پنجشنبه ۷ مهر

عید امسال به خانه جدید خود اسباب کشی کنید

برای همگامی با برنامه‌های وسیع خانه‌سازی دولت و بخاطر اینکه همشهریان عزیز ما بتوانند هرچه زودتر مسکن مناسب با شرایط سهل در اختیار داشته باشند شرکت آبادانی کیان مهر سری‌های پیش فروش شده را زودتر از موعد مقرر تحویل میدهد و خریداران میتوانند مراسم عید امسال را در خانه جدید خود در کیان مهر برگزار کنند.

ضمناً تعدادمحدودی ویلای فامیلی از ۲۱۰ تا ۲۸۰ مترمربع با ۳ تا ۴ اتاق خواب مجهز به دستگاه حرارت مرکزی و کلیه وسایل وتجهیزات زندگی امروزبطور نقد و اقساط پیش‌فروش میشود.

شهرک
کیان مهر

شهرک کیان‌مهر درانتهای اتوبان کرج
منطقه مسکونی ایده‌آلی است برای همشهریان تهرانی.

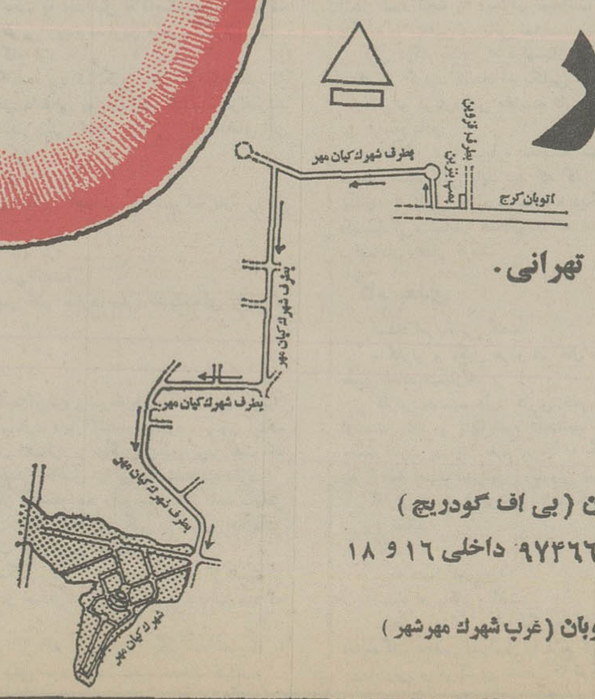

دفترفروش کیان مهر : خیابان آیزنهاور ـ ساختمان (بی اف گودریچ)
تلفنهای ۹-۹۷۳۰۰۱ـ۹۷۴۶۶۸ داخلی ۱۶ و ۱۸

دفتر راهنمائی کیان مهر در کرج ـ انتهای اتوبان (غرب شهرک مهرشهر)

سیاهان امریکا علیه کارتر به خشم آمده‌اند

اشپیگل

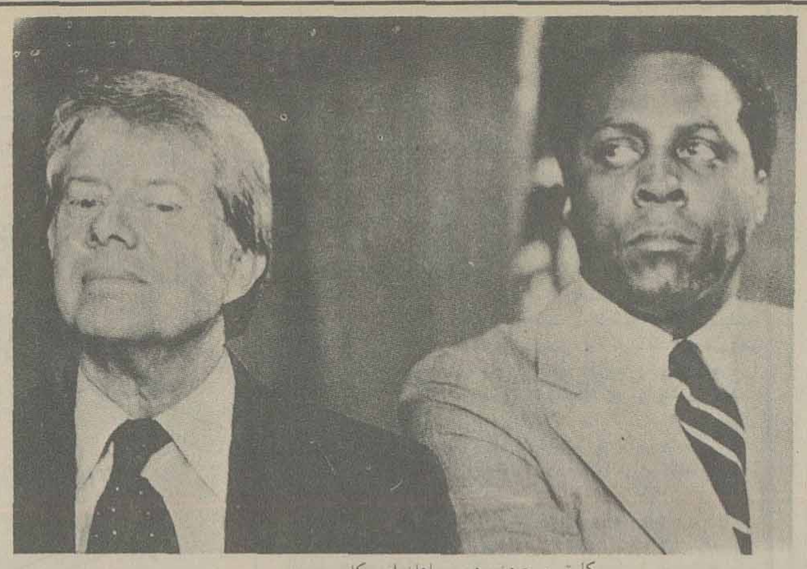

کارتر و جردن رهبر سیاهان امریکا:
کارتر اشعار سرودهای مذهبی ما را از حفظ است ولی از میزان دستمزد ما خبری ندارد

آنان با یکدیگر ملاقات کردند، دوش به دوش نشستند، اما نگاههای غضبناکشان در جهات دیگر بود: کارتر، رئیس جمهوری آمریکا و «ورنون جردن» رئیس اتحادیه ملی شهرنشینان» و یکی از مهمترین سیاستمداران سیاه پوست کشور.

جردن رسما از کوشش کم کارتر برای سیاهان انتقاد کرد و گفت رئیس جمهوری «اولین فرمان سیاست را نقص کرده است ـ به افرادی کمک نکرده که به وی کمک کرده‌اند». سیاهان که در ماه نوامبر «شیرینی پیروزی» را چشیدند، حالا از «ترشی یاس» سخت عصبانی هستند. اواخر ماه ژوئن «مارگرت باش ویلسون» رئیس هیات مدیره انجمن ملی برای بهبود وضع افراد سیاه پوست، بزرگترین و سنتی ترین سازمان حقوق شهروندان در آمریکا رسما اعلام کرد، این سازمان «هراسناک و مایوس» است که کارتر بقدر کافی خودش را برای تهیه یک قانون اشتغال کامل مجهز نکرده است.

در ماه ژوئیه عالیجناب «جسه جاکسون»، رهبر سازمان مردم متحد برای نجات انسانیت، اظهار داشت که میخواهد افرادش را برای یک راه پیمائی فقیران به واشنگتن جمع کند تا کارتر را به وفای قولش به سیاهپوستان مجبور نماید. سیاهپوستان بطور دائم التزایدی کارتر را که زمانی محبوبشان بود مورد انتقاد قرار میدهند.«جولیان بوند» سناتور جوان از ایالت کارتر، جورجیا از رئیس جمهوری ایراد گرفت»:« از آنجا که ما دیوانه نو آوری های تازه هستیم، جیمی کارتر ما را برافروخت. و از آنجائیکه وی بدنبال قدرت بود، توده های سیاه پوست را طرفدارخود کرد، توده ـ هائی که متوجه نشدند، گرچه کاندیدایشان اشعار سرودهای مذهبیشان را از حفظ است، اما ارقام دستمزدشان را نمی شناسد».

مشترکا تمام سیاستمداران سیاهپوست شکایت دارند که کارتر غفلت کرده است قروض سیاسی و اخلاقی خود را به رای دهندگان سیاهپوست خود که به پیروزیش در انتخابات کمک کردند، باز پرداخت نماید.

واقعا کارتر پیروزی خود را مدیون رای دهندگان سیاهپوست میباشد. در ایالات جنوبی که اهمیت انتخاباتی زیادی دارند، ۹۴ درصد از سیاهپوستان به کارتر رای دادند، در حالیکه اکثریت سفید پوستان ـ ۵۵ درصد ـ بنفع جرالد فورد آراء خود را بصندوقها ریختند.

نشریه نیویورکی «صدای دهکده» اخیرا گزارشی تحت عنوان «درزاغه ها: در آنجا میسوزد» درباره وضع سیاهپوستان نوشت: هنگامیکه در ماه ژوئیه شهر نیویورک دچار خاموشی شد غارت کنندگان سیاهپوست مثل یک «گله گاومیش» به خیابانها ریختند و مغازه ها را غارت کردند.

جامعه شناس سیاهپوست «توماس ال. بلر» نظرش را تائید شده یافت که «شورشهای زاغه نشینان بصورت یک امکان مداوم در بافت جامعه آمریکایی درآمده است.» بلر در کتابش که تازه تحت عنوان «بازگشت به زاغه: پایان یک رویا» انتشار یافته است، سطحی بودن آماری را که حکایت از بهبود وضع سیاهپوستان دارد، ثابت میکند.

در واقع رقم کارمندان سیاهپوست از سال ۱۹۶۴ چهار برابر شده است، اما میانگین انها هنوز کمتر از ۲ درصد میباشد، در حالیکه سهم جمعیت سیاهپوستان نسبت بکل جمعیت ۱۲ درصد است.

تشدید اختلافات

۴۵ شهرستان در ایالات جنوبی با جمعیتی که اکثریتشان سیاهپوست هستند، هنوز هیچ کارمند عالیرتبه سیاهپوست ندارند. هیچیک از ۲۸ سیاهپوستی که خودشان را برای اولین بار کاندیدای انتخابات سنا کردند، انتخاب نشدند، و برای نمایندگی مجلس نمایندگان ۵۰ ایالت، فقط ده سیاهپوست جدید انتخاب شدند.

اختلاف درآمد بین امریکائیان سیاهپوست و سفید پوست طبق نظر بلر، در دهه گذشته بیشتر شده است، و در حالیکه تعداد سفید پوستانی که در فقر زندگی میکنند ۶۰۰ هزار نفر کاهش یافته، تعداد سیاهپوستان فقیر حدود نیم میلیون نفر زیادتر شده است. تعداد سیاهپوستان بیکار در حال حاضر به ۱۳/۲ درصد ترقی کرده و این رقم دو برابر تعداد بیکاران سفید پوست است.

آمار خودکشی در بین سیاهپوستان ۱۵ تا ۲۴ ساله از سال ۱۹۶۰ دو برابر و نزد زنهای سیاهپوست سه برابر شده است. بعلاوه، زندگی سیاهان شش سال کمتر از سفید پوستان میباشد. مرگ و میر اطفال و مادرها در زاغه های سیاهپوستان سه برابر بیشتر از مناطق مسکونی توسط سفید پوستان است.

هفته نامه محافظه کار اخبار امریکا و گزارش های جهان چندی قبل وضع شهرهای بزرگی را که ده سال قبل در زاغه های آنها شورش وجود داشت، بررسی کرده است. این مجله پی برد که وضع در واشنگتن بدتر شده و در نیویورک فرقی نکرده است. در لوس آنجلس، این مجله کشف کرد که تنفر بجای خشونت بوجود آمده است.

مقاومت سیاهپوستان در هر گوشه‌ای شکل میگیرد: در داخل سندیکاها، سیاهپوستان تا حدودی علیه رهبرانشان مبارزه میکنند. در تمام سطوح حکومت، کارمندان سیاهپوست با چنان شوقی اتحادیه هائی تشکیل داده‌اند که میتواند مبارزان حقوق افراد در دهه آینده شوند.

رهبران سیاهپوست که تصور میرفت فراموش شده‌اند دوباره ظاهر میشوند. «استوکلی کارمایکل» از افریقا بازگشته است. وی یک نوع سوسیالیسم آمریکایی را موعظه میکند. تحت رهبری وی در آغاز سال جاری تظاهراتی در چند دانشگاه آمریکایی و کالج «همپشایر» برپا شد.

«هوی نیوتن» از کوبا آمده و میخواهد حزب پلنگهای سیاه را دوباره فعال کند، ۶۰۰ نفر از وی هنگام ورودش به سانفرانسیسکو استقبال کردند.

حتی در سازمانهای مبارزه برای حقوق سیاه پوستان که تصور میرفت مدتهاست، منحل شده است دوباره در مورد تظاهرات و راه پیمائی در خیابان ها بحث و گفتگو میشود، «جوزف لاوری» رئیس جدید «کنفرانس رهبری مسیحیان جنوب» کارتر را با کلمات ذیل تهدید کرد:

«جیمی، ماترا آرام نخواهیم گذاشت. ما نزدیکتر از یک برادر نزد تو خواهیم ماند. ما بتو تلفن خواهیم کرد. ما تلگراف و نامه میفرستیم و اگر تمام اینها اثری نداشته باشد، ما دوباره چکمه هایمان را بالا می کشیم تا راه پیمائی کنیم.»

صحنه‌هایی از جنگ اتیوپی و سومالی

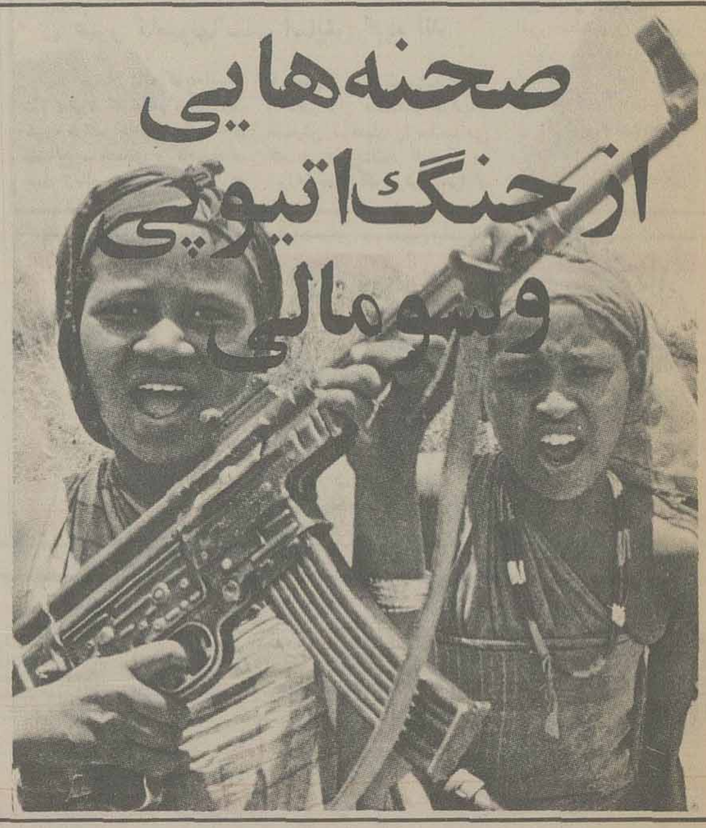

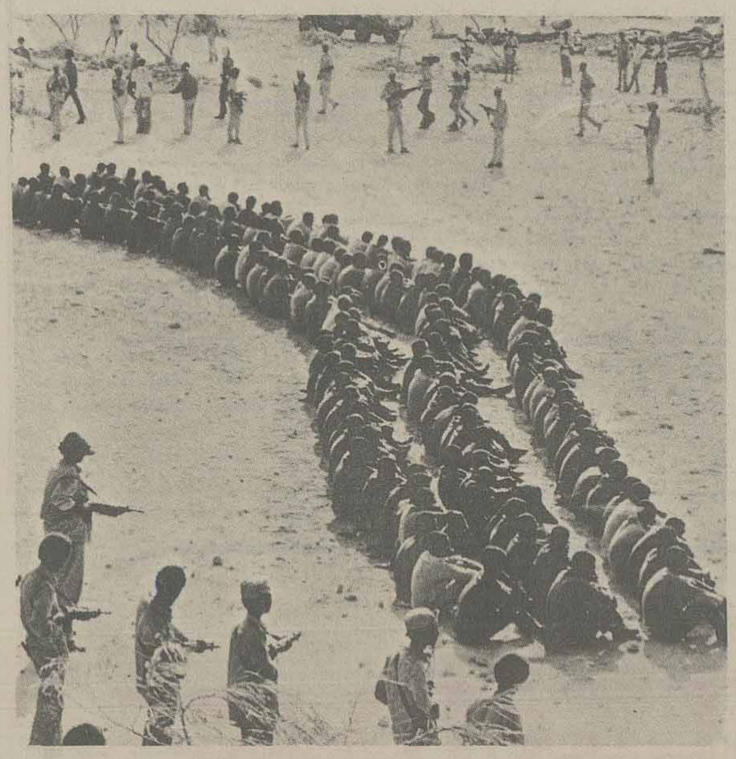

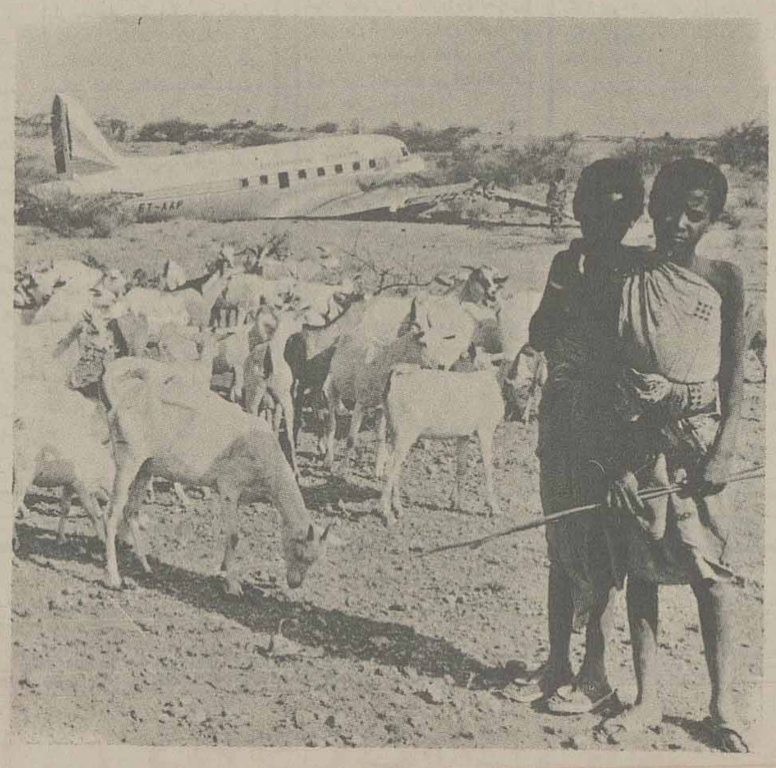

جنگ در «اوگادن» که مورد اختلاف اتیوپی و سومالی است ادامه دارد و همه خبر ها حاکی از شکست های پی در پی ارتش اتیوپی و سقوط مواضع این کشور، در منطقه اوگادن شهر مهم «جی جی گا» در اوگادن به تصرف مردان مسلح هوادار سومالی در آمده و نیرو های سومالی بسوی شهر «حرار» دومین شهر بزرگ اوگادن پیشروی میکنند. «پاری ماچ» در شماره اخیر خود عکس های متعددی از جنگ اوگادن منتشر کرده است. در یک صحنه دختران سومالی اهل اوگادن دیده میشوند که در حالیکه به مسلسل مجهز هستند با فریاد های مرگ بر «ماریام» حکومت اتیوپی را به مبارزه می طلبند در عکس دیگر گروهی از اسرای اتیوپی دیده میشوند که افراد مسلح طرفدار سومالی از آنها مراقبت میکنند. در صحنه دیگر لاشه یک هواپیمای اتیوپی دیده میشود که توسط توپخانه نیرو های مسلح سومالی سرنگون شده و بهمان صورت در صحرا رها شده است در حالیکه دو چوپان جوان با احشام خود در نزدیکی آن دیده میشوند.

امریکا نمیتواند «بگین» را وادار به تسلیم کند

محمدحسنین هیکل

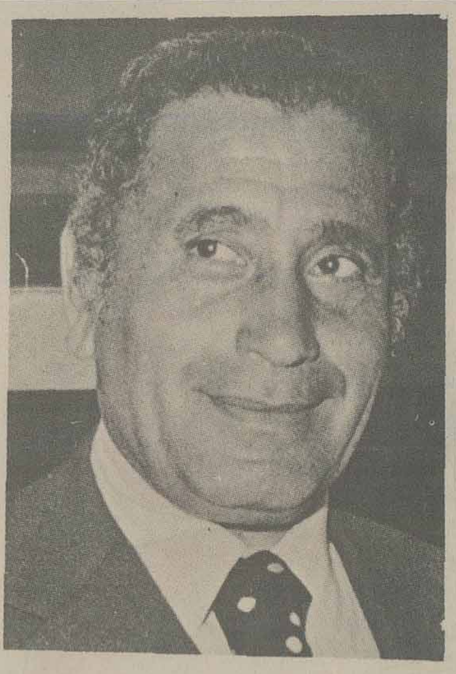

رفتار میکند تا ایالات متحده و رئیس جمهوری انرا ناراحت سازد.

بطورمثال مناخیم بگین پس از گفتگوهای خود با پرزیدنت کارتر در آمریکا و مراجعت به اسرائیل بلافاصله به سه شهرک یهودی نشین در ساحل غربی رودخانه اردن ماهیت قانونی داد.

کارتر ازاین اقدام گله کرد.

هنوز چند روزی نگذشته بود که بگین اعلام کرد چند فقره از قوانین اسرائیل در مناطق اشغالی بمرحله اجرا گذاشته خواهد شد و این اقدام برای ما مقدمه چینی کاملا روشنی برای الحاق این مناطق به اسرائیل جلوه کرد.

«کارتر» بازهم گله کرد.

بازهم چند روز بعد بگین احداث سه شهرک تازه را در اراضی اشغالی اعلام نمود.

برای بارسوم کارتر گله کرد

استاد آمریکایی به من گفت:

ـ تفسیری برای این کار ندارم، ولی اندیشه‌ای دارم که بدنیست مطرح سازم.

هیتلر و بگین

بگین با کار خود که «کارتر» را درمقابل دوستان تازه آمریکا درجهان عرب ناراحت میسازد، دچار اشتباه میشود و بدون اینکه بخواهم، مقایسه‌ای میان «هیتلر» و «بگین» بکنم باید گفت که جلوه هائی از تحولات عصر حاضر مرا بیاد گذشته میاندازد.

موقعیکه بگین با آن گذشته معروف روی کار آمد محافل برگزیده اسرائیل ازهمان ابتدا گفتند که بگین در اولین ملاقاتی که با کارتر خواهد داشت با او برخورد پیدا مینماید.

ولی بگین به واشنگتن سفر کرد و ازآنجا بازگشت و بزرگترین موفقیتی که در مسافرت مزبور کسب کرد این بود که «کارتر» را بدست آورد.

محافل برگزیده اسرائیل که نتایج سفر بگین به آمریکا را برخلاف تصور و پیش بینی خود دیدند سخت تعجب کردند.

آنگاه بگین اولین تصمیم خود را دائر به دادن وضع قانونی به سه شهرک قدیمی اتخاذ کرد. محافل برگزیده پیش بینی کردند که برخورد صورت خواهد گرفت ولی بازهم چنین برخوردی صورت نگرفت و چشم محافل برگزیده از تعجب گرد شد

بازهم بگین دومین تصمیم خود را دائر بر اجرای مقررات بعضی از قوانین اسرائیل در سرزمینهای اشغالی اتخاذ کرد و محافل برگزیده تصور می کردند که برخورد قطعی است ولی با اینوصف برخوردی صورت نگرفت.

و موقعیکه بگین سومین تصمیم خود را دائر براحداث سه شهرک تازه اتخاذ کرد، محافل برگزیده انتظار برخورد را کشیدند ولی اوضاع بخیر گذشت.

دراین موقع بود که محافل برگزیده اسرائیل همراه با قسمت اعظم افکارعمومی اسرائیل، خیلی وسیعتر از چهارچوب جبهه لیکود این اعتقاد را پیدا کردند که بگین آنچه را دیگران نمیدانند بخوبی میداند و حداقل میداند که چگونه با رئیس جمهوری آمریکا رویارونی نماید... ولی مشکلی که وجود داشت این بود که گام دوم چه خواهد بود.

آیا این ماجرا شما را هم بیاد کارهای هیتلر نمیاندازد؟

مارشال های بزرگ آلمان گرد میز نشسته بودند و به سخنان هیتلر گوش میدادند که ازآنها میخواست مناطقی را که بموجب پیمان ورسای از آلمان جدا شده بود، مجددا به این کشور ملحق سازند. مارشالها هیتلر را ازاین اقدام خطرناک برحذر داشتند و یادآور شدند که متفقین در برابر چنین کاری ساکت نخواهند نشست... ولی هیتلر روی نظر خود پافشاری کرد، و دستورات خود را به آنها صادر نمود و مارشالهای شورای جنگی آلمان باکمال تعجب مشاهده کردند که متفقین سکوت کردند.

همین ماجرا درهنگام ملحق ساختن اتریش به المان تکرار شد و مارشالها همچنان در تعجب فرو رفتند.

بازهم عین ماجرا باچک اسلواکی اتفاق افتاد و در آنموقع بود که مارشالها معتقد شدند هیتلر که رهبر و حاکم مطلق العنان ملت آلمان شده آنچه را دیگران نمیدانند، بخوبی میداند و میداند که چگونه با متفقین رویائي نماید.

ولی درگام بعدی که درلهستان برداشته شد، جنگ، جهانی دوم شعله ور گردید. استاد آمریکایی ازمن پرسید:

نظرتو درباره این مقایسه تاریخی چیست؟

پاسخ دادم:

ـ بانظر شما درباره مقایسه مناهیم بگین با ادولف هیتلر موافق هستم ولی باید دید که کارتر چه خواهد کرد آیا میتواند چنانچه اسرائیل اقدام سرسختانه دیگری صورت دهد دربرابر آن «ایستادگی» نماید. همانگونه که متفقین دربرابر اقدام هیتلر درلهستان رفتار کردند.

گام بعدی

استاد امریکایی گفت:

ـ کارتر و بگین هردو در حال حاضر خودرا برای اتخاذ گام بعدی آماده میسازند.

کارتر تصمیم دارد کاری کند که بگین حمایت دیگران را ازدست بدهد و تنها شود تاچنانچه بخواهد باقدرت اسرائیل از جمله قدرت یهودیان مقیم امریکا با بگین مقابله کند با شخص بگین نه با همه قدرت اسرائیل رویارونی نماید.

کارتر دست آویزهائی دارد که بتواند بوسیله آنها بابگین روبرو نماید.

گفتم:

ـ چه دست آویزی؟

استاد آمریکایی گفت:

ـ بطور مثال... آیا فکر میکنی مشکل است که بعضی از نمایندگان مجلس اسرائیل را قانع کرد که بگین اسرائیل را بسوی رویارونی و درگیری با آمریکا میکشاند تااین نمایندگان روش خود را عوض کنند، و اقلا شش یا هفت نفر ازاین نمایندگان تغییر رویه دهند.

همانطور که میدانیم بگین فقط چهارکرسی اکثریت دارد و چنانچه چنین تحولی صورت گیرد و شش یا هفت نفر از نمایندگان تغییر رویه دهند.

ائتلاف حاکم ازبین میرود و کابینه بگین سقوط میکند. درآنموقع ممکن است یک دولت ائتلافی باپیمان بستن باحزب کارگر روی کار آید و همه چیز عوض شود.

به استاد آمریکائی گفتم:

ـ اجازه میخواهم بگویم که درآنموقع هیچ چیزی عوض نخواهد شد زیرا:

اولا باید گفت که ائتلاف حزب کارگر درهدفهای خود با ائتلاف لیکود فرقی ندارد، فقط یک اختلاف کوچک هست که لیکود صراحت بیشتری دارد. دوم اینکه چنانچه ائتلاف حزب کارگر درچنین تحولی جای لیکود را بگیرد، درتارو پود سیاستهای سلف خود اسیر خواهد بود والا اگر بخواهد رفتاری دیگر داشته باشد متهم به خیانت و کشور فروشی میشود.

حمایت افکار عمومی

سوم اینکه سیاست بگین تا این لحظه از حمایت پر دامنه‌ای در اسرائیل برخوردار میباشد وگرایشهای افکار عمومی همه نشانگر این حقیقت هستند.

چهارم اینکه اوضاع واحوال طوری خواهد بود که اجرای انتخابات جدیدی را الزامی میسازد ودر پرتو محیطی که امروزه بر اسرائیل حکمفرما است لیکود خواهد توانست، برای خود اکثریت بدست آورد.

پنجم اینکه در هر نمایش قدرتی میان هر رئیس جمهوری آمریکا واسرائیل، یهودیان آمریکا به انگیزه‌های متعدد در پایان کار بطرف اسرائیل گرایش پیدا میکنند موقعیکه یهودیان آمریکا چنین روشی اتخاذ میکنند، کنگره امریکا هم با آنها بیش از رئیس جمهوری امریکا همدردی میکند ودر آن صورت هم بخش بزرگی از قوای با نفوذ در اجتماع امریکا همین رویه را پیش میگیرند.

عده زیادی از ما اقدام تاریخی ایزنهاور را در سال ۱۹۵۶ بخاطر میاوریم ولی آن اقدام در اوضاع واحوال دیگری که با اوضاع واحوال امروزی فرق داشت صورت گرفت. آن اوضاع و احوال به موازنه‌های بین المللی هم پیمان غربی بیش از خود منطقه ارتباط داشت وهمچنین بستگی به استراتژی جنگی میان دو ابر قدرت پیدا میکرد در حالیکه آن استراتژی امروزه عوض شده ووارد دوران جدیدی بنام «دوران توافق» گشته است.

استاد آمریکایی گفت:

ـ بروز چنین سناریو یی را بعید نمیدانم وشاید احتمال زیادی هم داشته باشد، با اینوصف ممکن است معجزه‌ای در اینجا یا آنجا رخ دهد.

به استاد آمریکایی گفتم:

ـ با اینوصف اجازه بدهید بپرسم: موضوع اختلافی که بنظر شما ممکن است منجر به مقابله کارتر وبگین شود چیست... من در باره این موضوع صحبت میکنم»

استاد آمریکایی پاسخ داد:

کارتر میخواهد راه را بسوی ژنو بگشاید. او تصور می کند که تشکیل کنفرانس ژنو برای بعضی از دوستان در منطقه عربی خاور میانه مهم میباشد... ولی لجاجت اسرائیل در قبال شرکت فلسطینیها در کنفرانس مزبور، کار تشکیل انرا تا این لحظه مشکل ساخته است.

مشکل موجود آن است که سازمان رهائی بخش فلسطین به کارتر کمک نمی کند وتا این لحظه حاضر نشده قطعنامه شماره ۲۴۲ شورای امنیت را برسمیت بشناسد وگامی در راه شناسائی اسرائیل بردارد... تنها این کار است که به کارتر امکان میدهد تا در مقابل لجاجت اسرائیل بتواند مشکل را حل نماید.»

محمد حسنین هیکل درتجزیه و تحلیل خود درباره لزوم توافق اعراب روی مسائل مختلف که قسمت اول آن دیروز چاپ شد نوشته بود نخستین مسئله‌ای که اعراب باید روی آن اتفاق نظر پیدا کنند این است که مناقشاتِ سی ساله اعراب و اسرائیل مناقشاتی است تاریخی و درازمدت و به آسانی قابل حل کردن نیست. دومین مسئله‌ای که باید همگی قبول نمایند این است که اعراب هیچگاه یک استراتژی معین نداشته‌اند که بوسیله آن مناقشات تاریخی و درازمدت آنان را با صهیونیسم رهبری کنند.

***

سومین مسئله‌ای که اعراب باید روی آن توافق کنند این است که: «اعراب و یا حداقل بعضی از اعراب با نفوذ با آغاز سال ۱۹۷۴ تصمیم گرفتند استراتژی تازه‌ای که بطورکلی براساس اعتمادکامل به ایالات متحده آمریکا تکیه داشت دنبال نمایند.

تصور میکنم نیازی نیست که انگیزه های این استراتژی را شرح دهم. زیرا قبلا هم من و هم دیگران آنرا شرح داده‌ایم و علاوه برآن نتایج این استراتژی که برای همه معلوم گشته، گویاتر از هر شرحی میباشد.

دراینجا به روایت دو ماجرا اکتفا می کنم که یکی از آنها نشان دهنده میزان حماقت قدرت اسرائیل و دیگری نشان دهنده میزان ضعف نقش آمریکا است که بعضی از ما آنرا بسیار قوی و قاطع تصور کرده بودیم.

* اولین ماجرا را یک دیپلمات برجسته غربی که اخیرا فرصت یافته بود تا با موشه‌دایان گفتگوئی داشته باشد برایم تعریف کرد.

صلح با اراضی

دیپلمات غربی سعی کرد برای وزیرخارجه اسرائیل شرح دهد که چگونه جهان عرب و یا حداقل بعضی از کشورهای بانفوذ آن حاضرند اسرائیل را برسمیت بشناسند. این کشورها بارها علاقه خود را برای برقراری صلح با اسرائیل نشان داده‌اند.

پاسخ موشه دایان دقیقا بشرح زیر بود:

ـ «هنوز میان آنچه آنها میخواهند و آنچه من میخواهم فرق زیادی وجود دارد.

آنها آماده‌اند درمقابل بازپس گرفتن اراضی، صلح را قبول کنند.

ومن حاضرم صلح را بپذیرم ولی اراضی را هم همراه صلح میخواهم»

دیپلمات غربی با تعجب به دایان خیره شد و پرسید:

ـ آیا فکر می کنید که این امر امکان پذیر باشد؟ چه چیزی میتواند اعراب را وادار نماید چنین معامله‌ای را که طی آن همه چیز را ازدست بدهند و درمقابلش هیچ چیز بدست نیاورند قبول نمایند؟

پاسخ دایان چنین بود:

ـ «من مایل نیستم آنها را وادار به کاری کنم... گذشت ایام آنها را وادار خواهد ساخت... با اینوصف نباید تصور کنیم که این معامله محال است... اعراب گامهای بلندی همراه ما برداشتند... عده زیادی از غربیها تصور نمی کردند که اعراب تا این میزان با ما همراه بشوند... ولی با اینوصف همراه شدند... و حالا هم بایستی راه را تا پایان طی کنند...» دایان ادامه داد:

مسئله دیگری که باید بآن اشاره کنم این است که اعراب ظرف سی سال گذشته بطورمرتب درباره رویارونی با ما صحبت میکنند. تسلیهای متعدد عربی با این روحیه و عقیده تربیت شدند.. تمام این امور باید عوض شود.

ناگفته نماند که میان اعراب و آفریقا تناقضهائی وجود دارد.

و حتی میان آنها و دیگران هم تناقض هائی بچشم میخورد من منتظر هستم این تناقض ها به برخورد مبدل شود و درآنموقع مطمئن خواهم گشت که اسرائیل بنظر اعراب دشمن اصلی نخواهد بود.

دومین ماجرا

دومین ماجرا گفتگوئی است که میان من و یک استاد امریکایی صورت گرفت این استاد از آن تیپ افرادی است که خود را سرگرم مطالعه درباره مناقشات اعراب و اسرائیل کرده و علاقمند است مانند سایر استادان نظیر خود درسال حداقل یکبار به منطقه عربی خاورمیانه سفر نماید و به کشورهای طرفین مخاصمه رفت و آمد کند.

دراین گفت و شنود پرسیدم.

مایلم بپرسم که دولت تازه اسرائیل برچه اساسی اینگونه

بررسی مشکلات صنایع داروسازی و داروسازان در میز گرد اطلاعات (۲)

مشکلات، داروسازان را در ارائه خدمات دارویی دلسرد کرده است

شرکت کنندگان در این بحث :

دکتر ایرج لاله‌زاری ، رئیس دانشکده داروسازی، دکتر مجید خرسند ،رئیس سندیکای کارفرمایان، دکتر فیاض فیضی ، دبیر جامعه دارو سازان، دکتر علی شفیعی ، معاون دانشکده دارو سازی ، دکتر منصور مشایخی، کارشناس و دکتر جهانگیر امین‌زاده داروساز .

در اولین بخش ازاین بحث به نکاتی چند از مشکلات و مسائل جامعه داروسازان و صنایع دارو سازی کشور آشنا شدید و در ادامه آن ، مسایل و مشکلات با دیدهای دیگر بررسی شده است که میخوانید.

اطلاعات : در بسیاری از داروخانه ها دیده می‌شود که سوای دارو اجناس و کالا های دیگری حتی عروسک فروشی میکنند در حالی‌که عروسک فروشی مناسبتی ندارد اگر چه عده‌ای تلاش میکنند ، تا آنرا بعنوان نوعی دارو و درمان روحی جا بزنند .

دکتر امین‌زاده: اگر دارو سازی مثل بسیاری از کالا های دیگر سودعادلانه‌داشته باشد ، ضرور دارو سازی اجازه میدهد که عروسک فروشی بکنند اما اشتباه نکنیم که لوازم آرایش و لوازم بیمار یا بعضی از اجناس دیگر بهداشتی ، غذا های رژیمی جایش در داروخانه ها است و باید هم بوسیله داروخانه ارائه شود . ولی داروخانه در سطح صنعت حق ساخت لوازم آرایش مثل کرم صورت ندارند . چون ساخت این لوازم به پروانه احتیاج دارد و بایددرکارخانه و آزمایشگاه ساخته و پرداخته شود .

از طرفی مسئله نگاهداری دارو و حفظ دارو هم به آموزش داروئی نیاز دارد. چون بعضی از عمده‌فروشان داروئی خیابان ناصرخسرو با شرایط نگاهداری دارو ، از لحاظ علمی وفنی آشنائی ندارند . درکوچه پس‌کوچه های تنگ و باریک ناصرخسرو صد ها عمده فروش هست که در حجره ها و فروشگاه ها ، نقش نگاهداری و توزیع دارو را بعهده گرفته‌اند و این شکل توزیع ، فوق ـ العاده خطرناک است چون نگاهداری دارو از لحاظ علمی و فنی به درجه هوا و رطوبت هوا بستگی دارد و داروساز باید همه این مسائل را در نظر بگیرد .

صنعت آینده‌ساز

دکتر منصور مشایخی داروساز میگوید: این مسئله بدلیل آن است که داروخانه های مابعلل اقتصادی و کمبود سود ، جنبه تجارتی به خودشان گرفته‌اند . در

دکتر منصور مشایخی

بعضی از این داروخانه ها انواعی از کالا های راحتی بخش توزیع میشود ، که با معالجه و درمان ارتباط ندارد البته باید اضافه کنیم که این تجارتی شدن حرفه های دیگر هم مثل طبابت با امور حقوقی نظیر دارد اما چون داروخانه ها در بر خیابان های اصلی و پر رفت و آمد قرار گرفته‌اند ، بیشتر چشم میخورند ولی ما هم معتقدیم که باید جنبه های تجاری و سودجوئی را در داروخانه ها کنار بگذاریم چون عمده‌ترین وظیفه داروخانه مراقبت از بیماران است .

اخیرا در آمریکا روشی را پیش گرفته‌اند که بموجب آن داروخانه ها دو قسمت شده‌اند .

اگرچه هر دو قسمت ممکن است عملا تحت‌نظر یک داروساز انجام شود ولی قسمتی که خدمات داروئی را عرضه میکند با قسمت فروش دارو کاملا از هم جدا شده‌اند .

دکتر علی شفیعی معاون دانشکده داروسازی :

درکارهای داروئی باید از متخصصان دارو سازی کمک

دکتر جهانگیر امین زاده

گرفت باید بخش عمومی راهی پیدا کند ، بفارغ‌التحصیلان داروسازی وام بدهد و کمک کند تا آنان به ایجاد دارو ـ خانه بپردازند .

چون کمک به صنعت داروسازی آینده ساز است. داروسازی یک علم تخصصی است و مستقل از سایر علوم و بهمین سبب هم باید رشته های تخصصی دارو ـ سازی در دانشکده‌های دارو سازی تشکیل شود ، تا علم داوسازی در همه سطوح بیشرفت کند . اما از لحاظ کلی دولت باید آنقدر به صنایع داوسازی ازجنبه‌های مختلف کمک کند آنقدر توسعه و گسترش پیدا کنند که بتوانند همه دارو های مورد نیاز جامعه ما را در داخل جامعه خودمان بسازند .

دکتر منصور مشایخی:عوامل مختلفی سب شده که دارو خانه های ما نتوانند در حد استاندارد بین‌المللی به بیماران سرویس بدهند یا وظایفی را که در سایر ممالک بعهده‌دارند در اینجا هم انجام بدهند .

عوامل بازدارنده اقتصادی ، قانونی ، آموزشی و تجربی سبب این نقص در جامعه داروئی ما شده است اما از همه مهمتر این است که داروسازان ما باید مرتبا در مسیر علم دارو قرار داشته باشند و برای اینکه این مساله را هم تحت کنترل درآوریم قابل توانیم سرویس لازم را به بیمار بدهیم باید ترتیبی داده شود تا داروسازان ما هر چند سال یك بار در داخل حرفه خودشان امتحان بدهند مشکلی که در جامعه داروئی ما دیده میشود عبارت از این است عده‌ای که دارو ساز نیستند و تجربیت داروئی هم ندارند به احداث داروخانه و فروش دارو میپردازند و هیچ داروساز مسئولی هم در این دارو فروشی ها وجود ندارد در

دکتر فیاض فیضی

صورتیکه درهمه‌ممالک صنعتی مسئولیت داروخانه به عهده‌دارو ساز مسئول واگذار شده‌است، حتی در بعضی از ممالک شهرداری یا سازمان های دیگر رفاهی از تاسیس کنندگان داروخانه هستند یا در بعضی از ممالک دیگر شرکت های سهام عام تشکیل میدهند که ممکن است تولید کننده‌هم در آن مشارکت کرده باشد، اما مدیریت داروخانه بعهده داروساز مسئول گذاشته شده است .

این مشکلات سبب شده است که دارو سازان را در ارائه خدمات داروئی دلسرد یا حداقل بی‌تفاوت سازد در صورتیکه این بی‌تفاوتی به زیان صنایع داروئی و جامعه ما خواهد بود.

دکتر فیاض فیضی : اصولا باید به‌بینیم که هدف از تربیت دارو ساز چیست ؟

تا نیم قرن پیش دارو ساز موظف بود که نسخه های ترکیبی پزشك را تهیه کند. و به فرم قابل مصرف درآورد ولی در زمان ما این وظیفه تغییراتی پیدا کرده است و درشرایط فعلی عمده‌ترین وظیفه داروساز، حفاظت جامعه در مقابل خطرات ناشی از مصرف دارو است و برای فراگیری این آموزش، تنها گذراندن دوره های ۵ـ۶ ساله کافی نخواهد بود بلکه باید داروساز مرتبا در حالت مطالعه وتحقیق و تجربه باشد .

جامعه ما باید بداند که

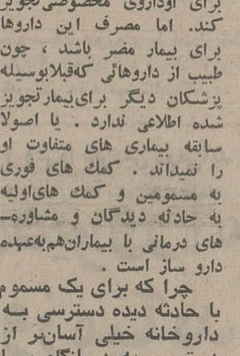

دکتر علی شفیعی

تشخیص بیماری با پزشك است و طبیعتا تجویز دارو هم با او خواهد بود . اما وقتی که بیمار به داروخانه مراجعه کرد وظیفه اصلی داروساز مشخص میشود چرا که دارو ساز باید با بحث و مشاوره بیمار به او سرویس بدهد ، داروساز در این گفتو شنود تشخیص میدهد که چه نوعی از داروی تجویزی را در اختیار مریض بگذارد که احتمالا خطرات دیگری را بوجود نیاورد. داروساز باید مقدار خوراك ، نوبت خوراك، طریقه مصرف دارو و طرز نگاهداری دارو و اطلاعات دیگرش را برای مراقبت بیمار به او تذکر بدهد .

حتی در بسیاری از ممالك ، داروخانه ها پرونده های خاصی برای بیماران تشکیل میدهند که در سراسر عمر او مورد استفاده قرارمیگیرد چون مریض ممکن است برای درمان بیماری های متفاوت به پزشکان مختلف مراجعه کند و هر طبیبی هم برای اوداروی مخصوصی تجویز کند. اما مصرف این داروها برای بیمار مضر باشد ، چون طبیب از داروهائی که قبلا بوسیله پزشکان دیگر برای بیمار تجویز شده اطلاعی ندارد . یا اصولا سابقه بیماری های متفاوت او را نمیداند . کمك های فوری به مسمومین و کمك های اولیه به حادثه دیدگان و مشاوره‌های درمانی با بیماران هم به عهده داروساز است .

چرا که برای یک مسموم یا حادثه دیده دسترسی به داروخانه خیلی آسان‌تر از دسترسی به درمانگاه یا طبیب متخصص میباشد بهمین دلیل است که معتقد شده‌ایم دولت باید صنایع داروئی را در تمام زمینه های تولید. توزیع. عرضه

دکتر مجید خرسند

و فروش و مصرف ، تحت حمایت قرار دهد تا داروخانه های ما از حالت فعلی خارج شوند و هرچه بیشتر در راه ارائه سرویس و خدمت داروئی پیش بروند .

دکتر ایرج لاله زاری : دانشکده دارو سازی دانشگاه تهران یک دوره شش ساله دارد که دروس آن فوق‌العاده سخت است، در این دانشگاه دانشجو باید مواد درسی‌اش را در کلاس و آزمایشگاه تواما بیاموزد بهمین سبب تصمیم گرفته‌ایم که در سیستم فعلی جدید نظر کنیم ، تا با یک برنامه ریزی تازه ، دوره های لیسانس و فوق‌لیسانس را هم جانشین دکترا سازیم لیسانس را برای تاسیس داروخانه و فوق لیسانس و دکترا را برای صنعت و تولید .

یکی از مشکلات صاحب صنعت کنترل داروها است که باید دکتر دارو سازان این کنترل را بعهده گیرد .

از طرف دیگر بسیاری از کارکنان داروخانه ها در سطح تکنیسین دارو ساز نیستند که بعقیده من باید برای تربیت آنان اقدام کرد بهمین منظور یک برنامه‌دو ساله‌ای تنظیم کرده‌ایم که

دکتر ایرج لاله‌زاری

براساس آن دیپلم می پذیریم و تکنیسین داروساز تحویل می‌دهیم ، این برنامه از مهرماه در دانشگاه اجرا خواهد شد و یک راهی است برای کسانی که در کنکور های دانشگاهی توفیق حاصل نمیکنند .

تا لااقل این دوره تکنیسین داروسازی را به بینند و به فرصت های شغلی درداروخانه هادست یابند .

گوی قرمز یا گوی آبی ؟
پنجشنبه ۷ مهر

ماشین سازی تبریز
مسابقه فنی با جوائز نقدی
در پنجمین نمایشگاه بین المللی تهران از غرفه ماشین سازی تبریز بازدید فرمائید و جوائز نقدی ببرید
جایزه اول ۵۰۰/۰۰۰ ریال مخصوص افراد فنی و مبتکر
جایزه دوم ۱۰۰/۰۰۰ ریال جهت علاقمندان به صنعت کشور
جایزه سوم ۵۰/۰۰۰ ریال جهت علاقمندان به صنعت کشور
آدرس غرفه ماشین سازی تبریز ـ ضلع شمالی نمایشگاه

دازمیرشهر

شهرك مدرن با وسیع ترین امکانات رفاهی

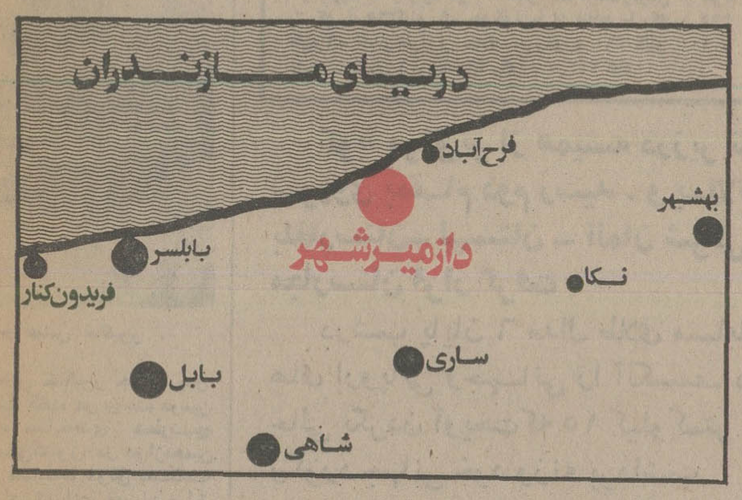

موقعیت شهرك :

دازمیر شهر در ۱۵ کیلومتری شمال ساری مرکز استان مازندران و ۶ کیلومتری ساحل فرح‌آباد ، در زمینی به وسعت سه میلیون متر مربع درقلب دشتی سرسبز احداث میشود و یک شهرك بتمام معنی خود کفا خواهد بود. دازمیرشهر وسیله یک اتوبان از جنوب به ساری و ازشمال به دریای مازندران متصل میشود و فاصله آن از طریق یک شاهراه درجه یک با فرودگاه دشت ناز (فرودگاه ساری) ۲۰ کیلومتر است .

مشخصات دازمیرشهر :

طرح دازمیرشهر مطابق پیشرفته ترین اصول شهرسازی و استانداردهای بین‌المللی وسیله با تجربه‌ترین مهندسان و متخصصان ایرانی و سوئیسی تهیه شده است. در این شهر مدرن ایجاد مجموعه های آموزشی درمانی ، ورزشی ، مهدکودک ، مراکز اداری وتجاری ، تفریحی و توریستی ، اماکن عمومی پارکها و فضاهای سبز ، جاده‌های ارتباطی گذرگاههای عابر پیاده بیش از حد استاندارد پیش بینی شده است و مجهز به سیستم اگو و تصفیه فاضلاب میباشد .

مناطق مسکونی دازمیر شهر بر اساس ضوابط و مقررات شهرسازی و ساختمانی مصوبه وزارت مسکن و شهرسازی دارای ۳ نوع تراکم است : ۱ ـ تراکم کم : شامل ویلاهای یک تا دو طبقه برای سکونت یک تا دو خانوار ۲ ـ تراکم متوسط : شامل آپارتمانهای سه طبقه ۳ ـ تراکم زیاد : شامل آپارتمانهای ۶ طبقه مجهز به آسانسور .

ویژگیهای دازمیرشهر :

دازمیر شهر علاوه بر امکانات رفاهی دارای ویژگیهای زیر است :

هوای مطبوع :

هوای مطبوع و نسیم ملایم و مداوم که خاص این منطقه از مازندران است و مفهوم ییلاقی بشهر داده به گونه‌ایکه واحدهای مسکونی آن احتمالا "احتیاج به کولر و وسائل خنک کننده نخواهد داشت .

پارك سراسری :

دازمیرشهر دارای یک پارک سراسری در امتداد شعاع قله برفی و زیبای دماوند است که در تمام طول ۱۵۰۰ متری آن وسائل بازی و تفریح و استراحت برای کودکان و جوانان و سالمندان پیش‌بینی شده است . استفاده کنندگان از پارک در هرکجای این مسیر ، قله دماوند را بین دو ردیف درختان طرفین پارک با جلوه و شکوه خاصی میبینند و این منظره زیبا یکی از خصوصیات جالب شهر است .

دریاچه مصنوعی :

برای ساکنان دازمیر شهر بمنظور شنا و قایقرانی و سایر تفریحات یک دریاچه مصنوعی در سطح ۸۰ هزار متر مربع با سواحل طبیعی و زیبا بطول ۳ هزار متر در قلب پارک مرکزی پیش بینی شده است تا کسانیکه برای استفاده آب دریا از خانه های دازمیرشهر خریداری مینمایند حتی در مواقع طوفانی بودن دریای مازندران از دریاچه آرام و ساکتی در داخل شهر خود برای شنا و سایر تفریحات استفاده نمایند .

مجتمع توریستی :

مجتمع توریستی دازمیر شهر شامل تاسیسات مختلف تفریحی در جزیره داخل دریاچه و سواحل آن و سیله شرکت پارسبالتک زیر نظر متخصصان و مهندسان با تجربه سوئیسی در سطح بسیار عالی و بی‌نظیر ایجاد میشود .

راههای ارتباطی با پایتخت :

ـ از طریق خط هوائی تهران ـ ساری بفاصله زمانی ۲۰ دقیقه

ـ از طریق راه آهن تهران ـ شمال با مناظر دیدنی مانند پل ورسک ، پل سفید زیر آب و شیرگاه .

ـ از طریق جاده های هراز و چالوس و بویژه جاده جدید الاحداث فیروز کوه که بزودی بهره برداری از آن آغاز می‌شود . جاده فیروزکوه امن ترین جاده تهران ـ مازندران است و در مسیر آن پیچ و پرتگاه و ریزش کوه و بهمن وجود ندارد و فاصله زمانی آن از تهران تا ساری حدود ۳ ساعت خواهد بود .

معماری و محوطه سازی :

در طرح معماری بناها شرایط آب و هوا و روحیه معماری اصیل ایرانی در مناطق شمالی کشور رعایت گردیده‌است . در فاز اول دازمیر شهر درمنطقه تراکم متوسط آپارتمانهای سه طبقه در سطح ۲۶/۶% زمین بنا میشود علاوه بر فضاهای سبز و پارک های عمومی ۷۳/۴% در این مجموعه به فضای باز و محوطه سازی اختصاص دارد که مخصوص استفاده ساکنان آپارتمانهای این فاز خواهد بود مضافا " اینکه هر واحد آپارتمان دارای ۱۸ متر مربع پارکینگ اختصاصی است و برای هر ۵ واحد آپارتمان ۲ پارکینگ اضافی نیز در نظر گرفته شده است .

مشخصات ساختمانهای فاز اول دازمیرشهر :

پی سازی با بتن مسلح ، اسکلت فلزی محاسبه شده در مقابل زلزله و سایر عوامل جوی دیوارهای خارجی بلوک سیمانی ، داخلی آجرسفالی ـ سقف مجوف با تیرچه‌های بتنی و پوشش انتهائی شیب دار با ایرانیت ـ روکار سیمانی کنیتکس و مشابه ـ کف ها موزائیک درجه یک یا موکت ـ درها چوب روسی ـ چهار چوب فلزی ـ پنجره‌ها آلومینیوم ـ رنگ پلاستیک و روغنی ـ سرویس و یراق آلات از نوع درجه یک ایرانی و خارجی طبق مشخصات موجود در دفاتر راهنمای شرکت .

پیش فروش واحدهای مسکونی دازمیرشهر

قیمت و مشخصات واحدهای مسکونی فاز اول دازمیرشهر

نوع واحد مسکونی	تیپ	مقدار زیربنا به‌متر مربع	مقدار زمین به متر مربع	تعداد اطاق خواب	تعداد سرویس	قیمت فروش به‌ریال
آپارتمان سه طبقه	D	۱۰۰	۲۷۵% محوطه مشترک	۱	۲	۲٫۹۸۸٫۰۰۰
	E	۱۲۰	۲۷۵% محوطه مشترک	۲	۲	۳٫۵۸۵٫۶۰۰
	F	۱۳۳	۲۷۵% محوطه مشترک	۳	۲	۳٫۹۷۴٫۰۴۰
	M	۱۵۰	۲۷۵% محوطه مشترک	۳	۳	۴٫۴۸۲٫۰۰۰
ویلا دو واحدی دوطبقه	G	۱۴۵	۴۰۰ مشترک	۲	۲	۴٫۲۶۷٫۰۰۰
	H	۱۶۰	۴۰۰ مشترک	۳	۲	۴٫۶۲۷٫۰۰۰
	I	۱۷۱	۴۵۰ مشترک	۴	۳	۴٫۹۸۹٫۳۷۵
ویلا تک واحدی یک تا دو طبقه	A	۱۵۰	۴۵۰ اختصاصی	۲	۲	۵٫۳۷۰٫۷۵۰
	K	۱۷۵	۴۵۰ اختصاصی	۳	۲	۵٫۹۷۰٫۷۵۰
	L	۲۱۰	۵۸۵ اختصاصی	۳	۲	۷٫۳۴۱٫۹۷۵
	B	۲۸۵	۶۰۰ اختصاصی	۳	۳	۹٫۲۰۱٫۰۰۰

نحوه پرداخت

* ۱۰ درصد بعنوان رزرو قبل از انعقاد قرارداد
* ۱۵ درصد در زمان انعقاد قرارداد
* ۳۵ درصد به اقساط تا تاریخ تحویل
* ۴۰ درصد وام با بهره وکارمزد بانکی

خواهشمند است جهت پرداخت مبلغ رزرو برای خرید ویلا یا آپارتمان تیپ مورد نظر به یکی از شعب بانک‌های نامبرده زیر در سراسر کشور مراجعه و فیش سوم بانک را برای دریافت فرم درخواست خرید به این شرکت ارائه فرمائید .

۱ ـ کلیه شعب بانک تهران به حسابجاری شماره ۴۷۷ شعبه میدان آرژانتین تهران
۲ ـ کلیه شعب بانک بازرگانی به حسابجاری شماره ۱۰۰۰ شعبه نادرشاه تهران .
۳ ـ کلیه شعب بانک شهریار به حسابجاری شماره ۴۰۴ شعبه بزرگمهر تهران .

دفاتر شرکت عمرانی دازمیرشهر (سهامی خاص)

برای دریافت اطلاعات بیشتر به دفاتر راهنمای دازمیرشهر واقع درمحلهای زیر مراجعه فرمائید .
دفتر تهران : خیابان وزراء (پارک) خیابان نوزدهم شماره ۳ تلفنهای: ۶۲۴۴۳۸ ـ ۶۲۷۷۱۲
دفتر ساری : خیابان رضا شاه کبیر شماره ۴۱ تلفن ۴۴۳۹ کد ساری ۰۲۴۳۱

شطرنج قهرمانی ایران

شکست شیرازی برابر جوانترین شرکت کننده

★ عباس خاکپور

عباس خاکپور جوانترین شرکت کننده در بیست‌ودومین دوره مسابقه‌های شطرنج قهرمانی‌کشور، در دوازدهمین دور مسابقه‌ها موفق به‌شکست کامران شیرازی قهرمان سابق کشور شد.

خاکپور در راه خلق این شگفتی با مهره سیاه بازی می کرد و در حرکت سی‌ام پیروزی‌اش را تثبیت کرد. این بازی با شروع «انگلیسی» آغاز شده بود.

در پایان دور دوازدهم استاد شریف و استاد هرندی همچنان مشترکا در صدر قرار دارند. ایندو که بترتیب او ۲ بازی ناتمام دارند با ۸٫۵ امتیاز صدرنشین میباشند، در دور دوازدهم، هر دو پیشاهنگ صاحب پیروزی بودند.

شریف در ۳۷ حرکت خسرو غفوری را شکست داد و هرندی پس از ۲۷ حرکت اسماعیل صفرزاده را ودار به تسلیم نمود.

پشت سر ایندو، اسماعیل صفرزاده با ۱ بازی ناتمام و مهدی ماموری با ۲ بازی ناتمام و ۸ امتیاز مشترکا در رده سوم قرار دارند. واچه گاسپار با ۷ امتیاز و فرخ آزادحرف با ۶٫۵ امتیاز مقام های بعدی را دارا می‌باشند.

اوج مسابقه ها در دور چهاردهم است که شریف و هرندی برای پیکار با یکدیگر رویاروی هم خواهند نشست.

در دور دوازدهم در سایر پیکارها این نتایج بدست آمد:

مجید بدیعی ۱ـ مهدی ماموری صفر (با شروع «هندی وزیر» و در ۳۹ حرکت)، کریم غلامی ۱ ـ محمد حسن صلحجو صفر، واچه‌گاسپار۱ خسرو چوبک صفر، هادی مومنی ۱ ـ کاوه هنری صفر، فرخ آزادحرف ۱ ـ منوچهر رافتی صفر

امشب در سیزدهمین دور مسابقه‌ها، ۱۶ حریف حاضر در مسابقه‌های قهرمانی کشور به این ترتیب مبارزه خواهند داشت:

مهرشاد شریف ـ کریم غلامی، خسرو هرندی ـ محمد حسن صلحجو، مجید بدیعی ـ فرخ آزادحرف، کاوه هنری ـ مهدی ماموری، واچه گاسپار ـ هادی مومنی، اسماعیل صفرزاده ـ خسرو چوبک، عباس خاکپور ـ غفوری، منوچهر رافتی ـ کامران شیرازی.

۶ کشور در پینگ‌پنگ جام پهلوی

فدراسیون تنیس روی میز ایران اطلاع داد که تیم های تنیس روی میز کشور های جمهوری خلق چین، رومانی، هندوستان ـ پاکستان ـ مصر ـ عراق آمادگی خود را برای حضور در دوره دوم مسابقه های بین‌المللی تنیس روی میز جام پهلوی اعلام داشته‌اند.

این مسابقه‌ها از روز ۱۶ آبانماه الی ۲۸ همین ماه در تهران انجام میشود، سال گذشته دوره نخست‌این‌مسابقه ها باحضور دو تیم ایران در هر گروه و کشورهای مصر ـ پاکستان و عراق با پیروزی ایران به آخر رسید. ولی سهم مردان ایران در بازیهای انفرادی مقام سومی بود که احتشام‌زاده صاحب آن مقام شد.

رده بندی دسته فوق سنگین

۱۱۰+کیلو: ۱ـ واسیلی‌الکسیف از شوروی بارکورد ۴۳۰ کیلو (۲۴۵+۱۸۵) ۲ـ اصلان‌بیک جنالدی جف از شوروی با رکورد ۴۲۲٫۵کیلو (۲۴۰+۱۸۲٫۵) ۳ـیورگن هیوسر از آلمان شرقی بارکورد ۴۲۰ کیلو (۲۳۷٫۵+۱۸۲٫۵) ۴ـ جریستو پلاچکوف بلغارستان بارکورد ۴۰۰کیلو ۵ـبروس ویلهم از آمریکا بارکورد ۳۸۵ کیلو ۶ـتوم‌استوک از امریکا با رکورد ۳۶۷٫۵ کیلو ۷ـ فرناندو برنال از کوبا با رکورد ۳۶۵کیلو ۸ـ جوکولی‌پا از فنلاند با رکورد ۳۶۵ کیلو ۹ـ تاینتوهارا از فنلاند با رکورد ۳۶۰ کیلو ۱۰ ـ مایک کاردینال (از کانادا با رکورد ۳۴۲٫۵ کیلو.

کوبا موفق‌تر از همیشه درزیر نام شوروی بمقام دوم رسید. و بالاتر بلغارستان ـ لهستان ـ آلمان شرقی ـ مجارستان قرار گرفت

درشب پایان ۶ مدال طلای مسابقه های اروپائی وجهانی را آلکسیف در حالی بگردن آویخت که ۱۵ کیلو کمتر از رکورد جهانی خود وزنه برداشت

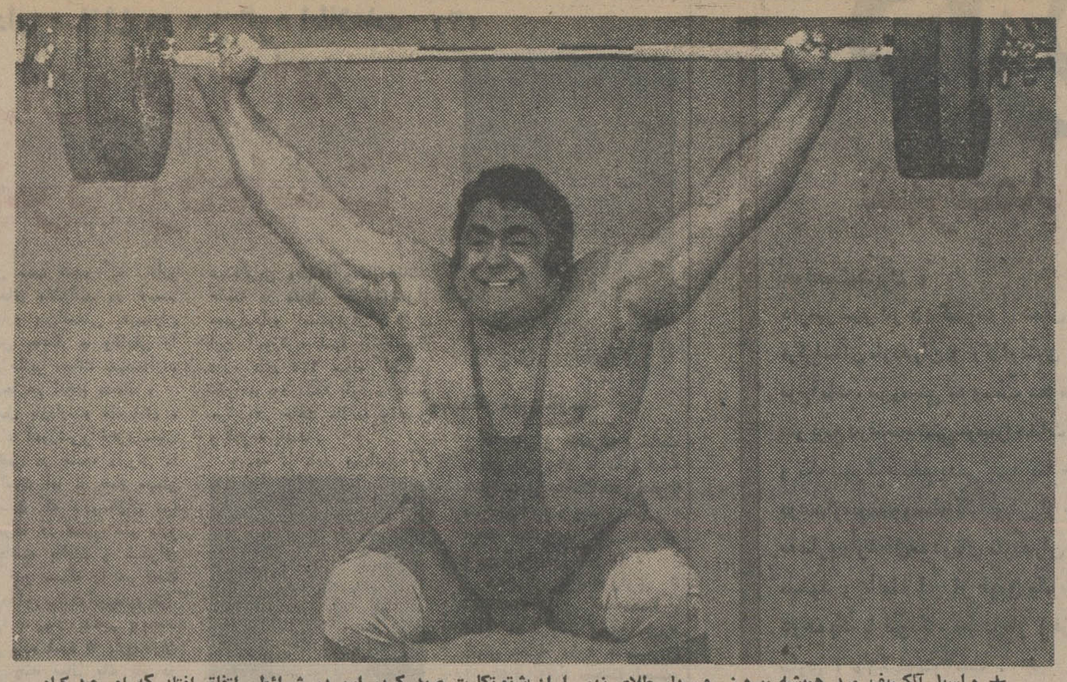

★ واسیلی‌آلکسیف مرد همیشه پیروز روسها، طلای نهم را از شتوتکارت صید کرد، این در شرائطی اتفاق افتاد که او ۱۵ کیلو کمتر از رکورد جهانی خود وزنه‌برداشت و با ۱۸۵ کیلو یکضرب، ۲۴۵ کیلو دوضرب و ۴۳۰ کیلو مجموع ۶ مدال طلای اروپا و جهان را بگردن آویخت. او در هنگام حرکت یکضرب در تصویر دیده میشود.

شوروی قهرمانی را با ۷ مدال طلا تجدید نمود

آلکسیف، طلای نهم را در اشتوتکارت صید کرد

شب پایانی مسابقه‌های وزنه‌برداری قهرمانی جهان بار دیگر شاهد حکومت یک آشنا در جمع غولهای نیم خروار ی جهان بود، واسیلی آلکسیف همان نوستاره‌ای که در ورشو چشمها را خیره کرد و برروی نام ژابوتینسکی همتای نامدارش خط قرمز کشید، این بارمدال طلای «نهم» را از آوردگاه اشتوتکارت صید کرد.

فضای مسابقه‌های فوق سنگین برخلاف تصور آن چیزی نبود که انتظار میرفت، زیرا پلاچکوف بلغاری با نزول در حرکت شگردی خود (یکضرب) نشان داد، مرد میدان رقابت با غول روسی نیست و همین نکته و نبودن حریف سبب شد که آلکسیف فقط به مدالهای طلا و عنوان قهرمانی بیاندیشد، بدون آنکه دورخیزی آنچنانی برای‌شکستن رکوردهای جهانی خود داشته باشد.

شورویها که برای مقابله با قهرمان بلغاری سوای آلکسیف، اصلان بیک را نیز بمیدان فرستاده بودند، در پایان حرکت یکضرب نزول رکورددار یکضرب جهان «پلاچکوف» را شهادت دادند، زیرا او فقط در این حرکت تا ۱۸۰ کیلو پیش‌آمد که با‌این رکورد او حتی سهمی در تصاحب مدالهای تک حرکات نیز نصیبش نگردید.

پلاچکوف که پیشاپیش جدی‌ترین حریف برای قهرمان روسی جهان آلکسیف بحساب میامد بعد از این ناکامی در دو ضرب نیز حرفی‌برای گفتن نداشت، زیرا او با ۲۲۰ کیلو به آخر خط رسید و در دو حرکت صاحب رکوردی شد که ۴۲٫۵ کیلو کمتر از حد نصاب او بود. بلاچکوف با ۴۰۰ کیلو در رده چهارم ایستاد.

پیروزی در ۳۵ سالگی

آلکسیف که در ۳۵ سالگی هنوز قدرت و تحرک خود را حفظ کرده در یکضرب با بلند کردن ۱۸۵کیلو پیشتازی خود را حفظ کرد، این در شرائطی بود که آلمان شرقی با مهره گمنام وتازه خودهیو سر وهموطن آلکسیف، اصلان بیک در یکقدمی او ایستادند وتا ۱۸۲٫۵ کیلو پیش رفتند، مدال نقره را آلمانی بلطف سبکی وزن برد.

در دو ضرب همه مقابل دوروسی پابس گشیدند، زیرا رقابت دراین حرکت از عهده آنها خارج بود، خاصه اینکه آلمان شرقی «گردیونگ» رکوردار سابق دو ضرب جهان را این بار در دو قسمت بخاطرسه‌بار خطا از دست داد.

آلکسیف با ۲۴۵ کیلو واصلان‌بیک با ۲۴۰کیلو اول‌ودوم‌شدند. در حالیکه حریف آلمانی نیز موجودیت خوب خود را نشان داد وبا رکورد ۲۳۷٫۵ کیلوئی خود مدال برنز مجموع را برای خودمسلم ساخت.

پیروزی آلکسیف در حقیقت فتح هفتمین طلای روسها در اینده‌وره بود که در این چند ساله برای یکه‌تازان وزنه‌برداری جهان تقریبا یک رکورد بحساب میاید.

زیرا در مونرال فقط ۵ طلا نصیب شوروی شد، که سه طلای دیگررابلغارها فتح‌کردند وآخری‌رالهستان درسبک وزن‌تصاحب‌کرد

درخشش کوبائی‌ها

ولی این بار بلغار باسوای اینکه در سایه قدرت شوروی محو شدند، یک غریبه را بالای سر خوددیدند، غریبه‌ای که‌بایدروز بروز ارزشهای تازه‌ای ازآنها را رویت کرد. کوبا که در این چند ساله حرکتی لاکپشتی در وزنه‌برداری نشان داده بود، این بار ناگهانی‌و غیر مترقبه سراز لاک بیرون کشید وبافتح مدال طلای دسته سبکوزن ودرخشش در دسته‌های مگس‌وزن ـ میان سنگین و ... تا آنجاخود را بالا کشید که زیر نام شوروی بمقام دوم جهان رسید.

این پیروزی بزرگی برای تیم نوخاسته کوبا و مربی روس‌این تیم بود. کوبا در شرائطی بدین موفقیت رسید که نامداران اروپای شرقی نظیر بلغارستان، لهستان ـ مجارستان ـ آلمان شرقی را زیردست خود میدید.

نزول بلغارستان

اگر پیروزی شورویها امری طبیعی بحساب میامد ولی نزول‌بلغار چرخ از تصور بود، زیرا بلغارها سوای همه نامرادی‌ها، دو چهره بزرگ خود استویچف وبلاگوئف را در حرکت دو ضرب دسته ۸۲٫۵ کیلو از دست دادند، این حادثه بخاطر سه بار ناکامی دووزنه بردار در حرکت دو ضرب بود.

سوای این مسئله باید که بر شکست آتاناس کی‌روف ونه‌لچوکولف قهرمانان سابق بلغاری جهان نیز اشاره کردکه حساب بلغارها برای بمیدان فرستادن آنها درست از آب درنیامد ودیدیم که کی‌روف‌بزحمت بارکورد مساوی باناصری نهم شد و کولف نیز درحد خود هیچ‌نشان نداد.

بااین خصوصیات شوروی با اقتدار تمام عناوین قهرمانی جهانی واروپا را باردیگر تجدید کرد وبالاتر وموفقتر از گذشته قبل ازپایان مبارزات برقهرمانی خود مهر تائید گذارد.

قهرمانان مسابقه پرش با اسب جام والاحضرت همایون ولایتعهد

سی و نهمین مسابقه‌پرش با اسب «جام والاحضرت همایون ولایتعهد» انجمن سلطنتی اسب و فدراسیون سوارکاری ایران در پنج دوره در حضور والاحضرت همایون ولایتعهد در مانژ اصلی فرح‌آباد برگزار و نتایج زیر بدست آمد:

دوره اول: جوانان رده‌ای جدول آبایک‌باراژ

۱ـ کورش حجازی با اسب صنوبر از باشگاه‌سواری فرح‌آباد

۲ـ کیهان شکیب با اسب همیشه بهار از مکتب‌سواری شکی

۳ـ شرون ادسیل با اسب دوپلیس از کانون سوار ـ کاران ایران

دوره دوم: بزرگسالان رده‌ای جدول آبایک باراژ

۱ـ یونس حسنلو با اسب ماهواره از کانون سوار ـ کاران ایران

۲ـ محمد واثقی با اسب کبوتر از باشگاه سواری فرح‌آباد

۳ـ حسن‌پور حیدری با اسب ستاره از کانون‌سوار ـ کاران ایران

دوره سوم: بزرگسالان رده د جدول آبایک‌باراژ

۱ـ عزت‌اله وجدانی با اسب بریج‌تان از اصطبل شاهنشاهی

۲ـ علی رضائی با اسب بهار از کانون سوارکاران ایران

۳ـ حسین کریمی‌مجذوب با اسب ستاره از اصطبل شاهنشاهی

دوره چهارم: جوانان (جام والاحضرت همایون ولایتعهد) استقامت

۱ـ کریم هداوند با اسب قزلباش‌از اصطبل‌شاهنشاهی

۱ـ فیلیپ پیذارا با اسب کاسل از کانون سوارکاران ایران

۱ـ فرهاد بلورچی‌با اسب بلاکجک از باشگاه سواری فرح‌آباد

دوره پنجم: بزرگسالان (جام والاحضرت همایون ولایتعهد) استقامت

۱ـ عزت‌اله وجدانی با اسب شبرنگ از اصطبل شاهنشاهی

۱ـ داود بهرامی با اسب سان‌لایت از اصطبل شاهنشاهی

۲ـ گلنار بختیار با اسب دیکو است از باشگاه سواری نوروزآباد

برنامه‌مسابقه‌های این هفته

چهلمین مسابقه پرش با اسب انجمن سلطنتی اسبو فدراسیون سوارکاری ایران در ساعت ۱۵ روز سه‌شنبه ۵ مهرماه ۲۵۳۶ در دو دوره در باشگاه‌سواری‌نوروزآباد و چهل و یکمین مسابقه در ساعت ۱۰ صبح‌روز جمعه ۸ مهرماه ۲۵۳۶ در سه دوره در باشگاه‌سواری‌نوروزآباد و چهل و دومین مسابقه پرش با اسب در ساعت ۱۶ روز جمعه ۸ مهرماه ۲۵۳۶. در دو دوره‌درباشگاه‌سواری دشت بهشت بشرح زیر برگزار خواهد شد:

مسابقه روز سه‌شنبه ۵ مهر ماه ساعت ۱۵

دوره اول: بزرگسالان رده‌ای جدول آبایک باراژ

دوره دوم: بزرگسالان رده د جدول آبادو باراژ

مسابقه روز جمعه ۸ مهر ماه ساعت ۱۰

دوره اول: جوانان رده‌ای جدول آبایک باراژ

دوره دوم: بزرگسالان رده‌ای جدول‌آبایک باراژ

دوره سوم: بزرگسالان رده ث جدول آبادو باراژ

مسابقه روز جمعه ۸ مهر ماه ساعت ۱۶

دوره اول: جوانان رده د جدول آبایکباراژ

دوره دوم: بزرگسالان رده آ جدول آ بایکباراژ

غربال اردونشینان دوچرخه‌سواری امروز وفردا بگردش درمی‌آید

عربستان دیروز آمد مصر امروز میآید

دوچرخه‌سواری

استادیوم آریامهر ـ پیست دوچرخه‌سواری:

دوچرخه سواران عربستان آمدند و امروز هم، مصریها می‌آیند. الجزایر، چکسلواکی، هند و دانمارک، هنوزشماره‌ی «پرواز» خود را نداده‌اند، که بدانیم، چه روزی می‌آیند، اما مسلم اینست، که اگر بیایند، بایستی تا روز جمعه، در تهران فرود آیند که‌حداقل پس ازیک روز استراحت، راهی شمال بشوند.

قطعیت حضور میهمانان، و بویژه ورود دو تیم عربی، جوش و خروش اردونشینان دوچرخه‌سواری را افزون‌تر ساخته است، و از یکسو هم بسیاری از اینان، بویژه ضعیف‌ترها، سخت احساس کنجکاوانه‌شان برانگیخته‌شده، که مبادا در «لیست سیاه‌اردو» قرار گیرند، و از تورنمنت باز بمانند.

از تیم‌های خارجی که در تورنمنت بین‌المللی‌شمال‌شرکت می‌جویند، چکسلواکی و دانمارک، خطرناکترین و قویترین حریفان بشمار می‌آیند که چنانچه‌بیایند، بایستی‌اوج رقابتها را در جمع اینان و ایرانیها جستجو کرد.

در لیست ۲۲ نفر اردو ـ نشینان دوچرخه سواری، سه تفنگداران میانه که از روستای «آچاچی» برخاسته‌اند و چهار دوچرخه سوار شهرستانی از امیدهای‌برجسته ما بشمار می‌روند.

غلامحسین کوهی، قدرت الله‌داودی و محمدعلی‌محمدی از میانه، علی صادقی ازبابل، محمود ناصری ازمشهد، و حیدر شهاب‌پور از جهرم، بزرگترین مدعیان ایرانی تورنمنت‌اند، که حرفهایی برای گفتن دارند، امانتهرانی ها، با وداع بزرگان پیشین، چندان ادعایی ندارند. دیشب، کسب اطلاع‌کردیم‌که دستچینی در لیست ۲۲ نفری اردوی دوچرخه‌سواری، ظرف فردا و پس‌فردا، انجام میشود، و ۴ دوچرخه‌سواری که باید حذف بشوند، طی این دو روز غربال میگردند.

فتح ایتالیائیها

تورنمنت دوچرخه سواری که در سال ۱۳۳۸ تحت عنوان «دور البرز» و بمسافت ۸۵۰ کیلومتر برپاگشت. سال‌پیش میهمانانی از ایتالیا و آلمان غربی داشت، که در روز ۸ مهرماه در حضور والاحضرت شاهپور غلامرضاپهلوی، آغاز شد.

این مسابقه‌ها، طی ۸روز، طی ۷ مرحله و بطول ۱۲۰۰ کیلومتر انجام گرفت و ۵۰ دوچرخه‌سوار از ایران، ایتالیا و آلمان غربی، رکاب‌ها را بگردش درآوردند.

در این تورنمنت، که‌دومین تورنمنت بین‌المللی والاحضرت شاهپور غلامرضا پهلوی بود، ایتالیائی‌ها، قهرمان شده، ۵ هزار دلار جایزه‌ی نقدینه را ربودند، و پیراهن طلایی تورنمنت را هم یکی از آنها بتن کرد.

از دوچرخه سواران‌ایرانی که طی هفت مرحله پیکار های تورنمنت شمال درخشیدند،باید نام از غلامحسین کوهی،احمد ناصری، محمود ناصری، مهدی کاظمی، علی پور مهر، خسرو حق‌گشا برد.

امسال در لیست مردان مذکور، احمد ناصری‌وکوهی باقی مانده‌اند، که باید دید، در تورنمنت سوم چه میکنند.

نقطه مقابل میانه‌ایها

اگر در اردوی دوچرخه سواران، محمدی، کوهی و داودی یک مثلث قدرت بنامسه تفنگداران تشکیل داده‌اند، و با شوق پیروزی روز شنبه را انتظار می‌کشند، در این‌اردو، دو تبریزی و یک زنجانی‌هم چنین مثلثی را تشکیل‌داده‌اند. اصغر خدایاری و حسن پوررنگ دوچرخه سواران ملی‌پوش تبریز با بهره‌گیری‌از محمود محمدی‌رکاب‌زن‌زنجانی نقطه مقابلی برای تفنگداران «آچاچی» میانه شده‌اند، و گویا، اینان هم قصد دارند، که درموقع‌نوردیدن جاده‌های کوهستانی همدیگر را تحت ـ الحمایه قرار دهند.

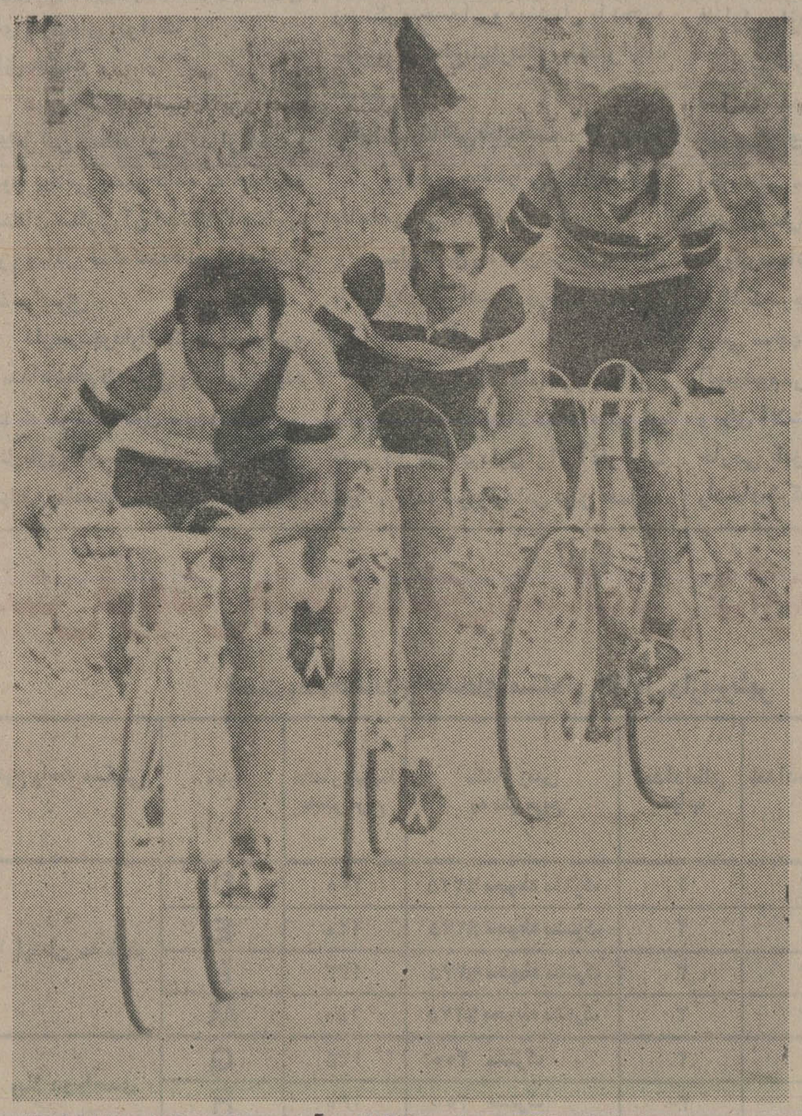

دو تبریزی و یک زنجانی، مثلثی در برابرسه تفنگداران «آچاچی» میانه ... اصغر خدایاری(جلو) محرمعلی شاهی (وسط) و حسن پوررنگ در تورنمنت شمال، از مدعیان به حساب می آیند.

مسابقه های فوتبال قهرمانی‌باشگاههای ایتالیا، اسپانیا و هلند

میلان در خانه قهرمان مساوی کرد

فوتبال

ایتالیا

یوونتوس، قهرمان‌تورینی باشگاههای ایتالیا باوجود مساوی ۱ـ۱ با میلان. آ. ث و از دست دادن‌نخستین‌امتیاز مکان صدر جدول را بازهم از دست نداد. فقط با این‌تفاوت که تیم تازه وارد «ژن» بلطف شکست ۰ـ۲ «پروس» به کنار یوونتوس رسید و صدرنشین توام مسابقه‌ها شد.

نبرد میلان.آ. ث ـ یوونتوس را ۵۵ هزار تماشاگر شاهد بودند و یوونتوس با گلی که در دقیقه دوم مسابقه زد،بیش ازپیش این امیدواری رایافت که روز سوم را هم با پیروزی به پایان برساند. کلودیو جنتیل شادی‌ساز تیم تورینی برای‌این گل روحیه‌ساز و برتری‌بخش بود.

وقت‌اول‌را یوونتوس ۰ـ۱ برد. اما دقیقه سوم از نیمه دوم بسود میلان. آ. ث، دروازه یوونتوس باز شد و گل مساوی بدست آمدوهمین نتیجه مسابقه تا پایان حفظ شد. آلدومالدرا زننده گل مساوی میلانیها بود.

ژن، هم‌خانه‌تازه یوونتوس در صدر هم، در این روز در خانه و با تیم پروس بازی می‌کرد. گل زودرس و دقیقه ۱۲ روبرتو پروتزو، ژن را هم روحیه‌ای مضاعف بخشید. دقیقه ۶۳ هم، همین بازیکن نتیجه را با گل دیگری دوبرابر کرد. مسابقه ایندو تیم ۴۰ هزار تماشاگر داشت.

این هفته اکثر میدانها پر تماشاگر بود. در رم نیز ۵۰ هزار تماشاگر بتماشای بازی رم ـ فوجیا نشسته بودند و تیم پایتخت‌نشین با گل دقیقه ۷۷ گویدو اوگولوتی بازی‌را برد (۱ـ۰)

نتایج روز سوم

یوونتوس ۱ ـ میلان ۱
انتر میلان ۱ ـ ناپل ۰
ویچنزا ۰ ـ تورینو ۰
آتالانتا ۱ ـ لازیو ۱
رم ۱ ـ فوجیا ۰
ژن ۲ ـ پروس ۰
ورون ۲ ـ فیورنتینا ۱
پسکارا ۲ ـ بولون ۱

رده‌بندی: ۱ـ یوونتوس، ژن ۵ امتیاز ۳ـ رم، ورون، انتر ۴ امتیاز ۶ـ بولون، پروس، آتالانتا، میلان، تورینو ۳ امتیاز ۱۱ـ ناپل، فیورنتینا، ویچنزا، لازیو، پروس ۲ امتیاز ۱۶ـ فوجیا ۱ امتیاز.

اسپانیا

رئال تیم بزرگ پایتخت که سال پیش تا میانه های جدول سقوط کرد، درپایان‌چهارمین روز مسابقه‌های باشگاهی اسپانیا بلطف یک پیروزی ۰ـ۱ و خانگی بر آتلتیکو بیلبائو، صدرنشین جدول مسابقه ها شد.

آتلتیکو تیم دیگر مادرید و قهرمان فصل گذشته در این روز، قربانی بزرگ تیم بارسلون بود و با یک گل بازی را به مردان اینوس‌میشل باخت، بارسلون باوجد این برد، طی ۴ روز گذشته نیمی از امتیازات خود را از دست داده و اینک فقط با ۴ امتیاز و در کنار پنج تیم دیگرمشترکا در مقام ششم جای دارد.

نتایج روز چهارم

رئال مادرید ۱ ـ آتلتیکو بیلبائو ۰
بورگوس ۳ ـ اسپانول ۲
اسپورتینگ ۱ ـ شویل ۰
الش ۲ ـ سامانکا ۱
رایو الکانو ۱ ـ لاس‌پالماس ۱
والنس ۶ ـ هرکولس ۱
رئال‌سوسیداد ۲ ـ راسینگ ۰
رئال بتیس ۳ ـ کادیز ۰
بارسلون ۱ ـ آتلتیکو مادرید ۰

رده‌بندی: ۱ـ رئال‌مادرید ۶ امتیاز ۲ ـ لاس پالماس، بتیس، والنس، گیژون ۵ امتیاز ۶ ـ بارسلون، سالامانکا، سویل، کادیز، رایو و الکانو ۴ امتیاز.

هلند

نتایج روز نهم

لاهه ۱ ـ آ. زد ۰
ان. ئی. سی ۱ـ اسپارتا ۱
گواهد ۲ـ اوترخت ۱
ام. و. و ۰ ـ پی. اس. و ۴
آمستردام ۱ ـ تونت ۳
وولندام ۱ ـ هارلم ۱
تلستار ۰ ـ آژاکس ۳
رودا ۰ ـ ویتس ۰
فاینورد ۱ ـ ان. آ. سی ۱

رده‌بندی: ۱ـ پی. اس. و ۱۷ امتیاز ۲ـ ان. ئی. سی ۱۵ امتیاز ۳ ـ آژاکس ۱۴ امتیاز ۴ـ اسپارتا ۱۳ امتیاز ۵ـ آ. زد، اف. سی. تونت ۱۲ امتیاز.

ششمین دوره مسابقه های فوتبال جوانان، جام والاحضرت همایون‌ولایتعهد

امروز ۴ تیم مرحله نیمه نهائی شناخته می شوند

فوتبال

باانجام ۴ دیدار حذفی مرحله یک چهارم نهائی، امروز ۴ تیم آخر ششمین دوره مسابقه‌های فوتبال جام والاحضرت همایون ولایتعهد برای جوانان ایران شناخته خواهند شد. مسابقه‌های نیمه‌نهائی فردا بعدازظهر دررضائیه انجام می‌شود و دوتیم فاتح روز جمعه برای فتح جام مبارزه‌خواهند کرد.

مسابقه‌های مقدماتی که روز یکشنبه‌به‌پایان رسید، بایکرویداد غیر عادی و عجیب همراه بود! به‌این صورت که دو تیم‌پرآوازه اصفهان و تبریز که در گروه چهارم دوتیم اول ودوم گروه خود بودند وبرسر مقام قهرمانی گروه مبارزه میکردند، برخلاف انتظار و بدلیل تمایل برای قرار گرفتن در رده دوم گروه خودو گریز از رویاروئی با تیم تهران، برای پیروز نشدن‌تلاش کردند!!

مشاهده این فکر قابل انتقادو مغایر با روح ورزشی ایندو تیم، در پایان مسابقه مسئولان برگزار کننده مسابقه‌ها را واداشت تا براساس گزارش داور، تصمیم به اخراج این هر دوتیم از مسابقه‌ها بگیرند. در حالیکه اصفهان تیم قهرمان سال پیش مسابقه‌ها بود! بااخراج اصفهان وتبریز،شانس حضور در مرحله یک چهارم‌نهائی بدوتیم بعدی خراسان وهمدان داده‌شد. اما همدانیها نیز که قبلا مسابقه‌های خودرابه پایان‌رسانده وشانسی برای حضور درادامه مسابقه‌ها نداشتند، پیش از آگاهی از شانس تازه خود برای‌حضور دریک‌چهارم،رضائیه محل‌برگزاری مسابقه‌ها را بسوی شهر خود ترک گفته بودند و بدین ترتیب سمنان تیم رده آخر (پنجم) گروه، در کنار خراسان راهی دور یک چهارم شد.

تیم‌هائیکه امروز مسابقه‌های مرحله یک‌چهارم نهائی را انجام دادند، عبارت بودند از کرمانشاه تهران، خراسان، سمنان، فارس، کرج، لرستان‌ویزدبودند. ازجمع قهرمانان پنج دوره گذشته تهران تنها تیم حاضر در جمع ۸تیم‌باقی مانده برای مسابقه‌های امروزبود.

اسب درحین مسابقه جان داد!

دیروز در جریان دومین مسابقه تیم‌های ملی چوگان ایران و آلمان غربی که در تهران برگزار شد، اسب یکی از اعضاء تیم ملی آلمان بدلیل یک ناراحتی آنی‌بزمین سقوط کرد و جان داد!

تیم ملی چوگان ایران که مسابقه اول خود را مقابل میهمان اروپائی‌اش ۶ـ۰ برده بود، در مسابقه دیروز نیز با نتیجه ۳ـ۲ به پیروزی دست یافت. تیمهای‌ملی دوکشور یک مسابقه دیگربرگزارخواهندکرد.

اولین دور مسابقات چوگان آلمان و ایران (جام آ.ا.ک) با نتیجه ۵ـ۵ بسود ایران انجام شد

عصر روز شنبه مسابقه چوگان جام آ. ا. گ بین تیم چوگان آلمان و یک تیم برگزیده ایران در میدان چوگان انجام پذیرفت که نتیجه ۰ ـ ۵ بسود تیم‌ایران بود.

دومین وسومین مسابقه بین تیم آلمان ودیگر تیم های برگزیده ایران به ترتیب عصر روز دوشنبه و عصر روز جمعه برگزار میگردد.

آشنایی بیشتر باسعید محمدی دشتکی نماینده جدید مجلس‌شورای‌ملی

یک کارگر، جای وزیر کار نشست

شاید ناظهر روز پنجشنبه ، انتخاب مهدی حریری طلوع بعنوان نماینده‌میان دوره‌ای تهران حتمی‌بنظر میرسید، چون حریری طلوع و دوستانش مبارزات وسیع و گسترده‌ای راندارك دیده و به‌پایان رسانده بودند، آراء زیادی رابدست آورده بودند، درگفت‌وشنودی‌هم‌که عصر روز چهارشنبه با کاندیدا های انتخاباتی تهران ،ترتیب‌داده‌بودیم ،همه‌آنها از شانس بیشتر حریری طلوع صحبت میکردند ، حتی سعید محمدی دشتکی هم امید زیادی‌به‌انتخاب خود نداشت،سازمان کارگران به بسیج نیرو های کارگری‌رفته بوددر نتیجه مبارزات‌انتخاباتی او هم‌قدری « شل»بنظر میرسید، امانا‌گهان ورق برگشت ، کارگران تصمیم گرفتند که‌برای پیروزی نماینده خود، تلاش تازه‌ای راآغاز کنندوموقعی‌که فرمانداری تهران اعلام کردفقط کسانی میتوانند رای بدهند که باشناسنامه خودشان به‌صندوق های رای مراجعه‌کنند، قلب بعضی از کاندیدا ها لرزیدوتدریجا آثار پیروزی سعید محمدی دشتکی در همه‌جا نمایان شد.

لبخندپیروزی : نماینده میاندوره‌ای تهران از پیروزی‌اش در انتخابات میگوید و از برنامه هایش برای مردم بویژه کارگران

این پیروزی را، اطلاعات هم حدس زده بود، چون‌در گفتو شنود با کاندیدا های انتخاباتی گفته شده بود « اگر همه کارگران به اتفاق رای بدهند شانس انتخاب سعید محمدی ـ دشتکی بیشتر خواهد بود »و این چنین شد.

سعید محمد دشتکی ، کسی که بار ها مزه « اول شدن »را چشیده ، بطوری که حتی در انتخابات میان دوره‌ای تهران‌هم نفر اول وبازهم جانشین‌منوچهر آزمون‌نفر اول انتخابات‌گذشته شده است ، در سال ۱۳۰۹ شمسی‌در دشتك یکی از بخش های بروجن در چهار محال بختیاری متولد شده و روز کارگری خودرا با استخدام در شرکت سابق نفت آغاز کردو بعداز مدتی از خوزستان به اصفهان و از آنجا راهی تهران شد.

سعیدمحمدی دشتکی درسال ۱۳۴۴ شغل دیگری را انتخاب کردو درسازمان موتوری‌مشغول کار شد، اما از همان روز اول، فعالیت‌های‌اجتماعی و سیاسی‌اش رابه سود کارگران شروع کرد بطوری که دو سال بعد در انتخابات کارگری نفر اول‌شدو بعنوان نماینده اصلی کارگران انتخاب گردید. سعید محمدی این رکورد « اول شدن » رادر سه دوره انتخابات بعدی هم حفظ کرد تا این‌که در سال ۱۳۵۱ بعنوان دبیر سندیکای‌کارگران موتوری برگزیده شد.

سعید محمدی میگوید :از آنجایی که من اولین مزه‌های پیروزی را در مبارزات کارگری چشیدم ، همین سبب درلحظه تولد سازمان کارگران، به‌خدمت سازمان درآمدم تا فعالیت‌های خودم را دنبال کنم و به همین سبب در اولین کنگره‌سازمان کارگران بعضویت هیئت‌نظارت و سپس بعضویت شورایعالی و هیئت اجرایی سازمان کارگران انتخاب شدم ، بعلاوه نماینده اصلی کارگران در شورایعالی کار هستم.

سعید محمدی‌دشتکی یك‌بار بعنوان عضو هیئت ایرانی در کنفرانس بین‌المللی کارشرکت کرده و تاکنون‌به دریافت‌نشان درجه ۳ کار و مدال درجه ۳ همایون موفق گشته است .

اما با همه اینها سعیدمحمدی گاهی شکست‌راهم‌مزه‌مزه کرده است مثلا یك‌بار درانتخابات چهار محال‌بختیاری شرکت‌نموده و از سید محمد جزایری‌شکست خورده است .

خودش میگوید این شکست بدلیل آن بود که من زاده دشتك بروجن بودم که باچهار محال و پشتکوه فاصله زیادی دارد ، درصورتی که سیدمحمد جزایری دراین‌نقاط آراء زیادی رابدست آورده بود ، درنتیجه مرا شکست داد.

محمدی دشتکی در انتخابات دوره گذشته از تهران هم کاندیدا شده بودولی با داشتن ۱۵۵۰۴ رای نتوانست به مجلس شورایملی راه یابد تا این که روز جمعه گذشته به‌این آرزو رسیدو روانه مجلس گردید.

سعید محمدی آخرین نفری بود که درآخرین ساعت‌آخرین روز ثبت‌نام برای راه یابی به مجلس شورایملی نام نویسی کرد. این کارش بدون اطلاع قبلی سازمان کارگران انجام گرفته بود . چون وقتی که به محل ثبت نام مراجعه میکنند، می‌بینند که اسم هیچ کارگری در لیست ثبت‌نام وجود ندارد . قلق کارگری او بجوش میاید وبلافاصله درخواست پرسشنامه میکندو سپس از همانجا باتلفن نامزدی‌اش رابه رئیس سازمان کارگران اطلاع میدهد.

جانشین منوچهر آزمون می گوید :رقیب اصلی من در این انتخابات مهدی حریری طلوع بود و بهیچوجه فکر نمیکردم که رقیب دیگری داشته باشم ، اما در همه محافل شانس او رابرای انتخاب صد درصد میدانستند، راستش خود منهم ، گاهی به این فکر می‌افتادم که او برنده خواهد شد، اما شکست برای من مهم نبود ، چون تصمیم داشتم که باز هم در دوره های بعد خودم را کاندیدا کنم.

در چند روز گذشته‌دربعضی از محفل شایع شده بود که گویا او به عده‌ای از نامزدهای انتخاباتی گفته است « همه‌شما دکتر هستید و حقوق ها ودرآمد های خوبی دارید، انتخاب‌شدن، حق من است تا در مجلس‌حقوقم اضافه شود » چون سعیدمحمدی هم اکنون تقریبا ماهی یکهزار و ششصد ، هفتصد تومان از سازمان موتوری حقوق میگیرد، اما خود او میگوید این‌شایعه رابرای من ساخته‌اند قضیه‌چیز دیگری است یك روز من با شریعتمدار طالقانی ، محمودی‌و چندتای دیگر صحبت میکردم، به آنها گفتم شماها که به‌اندازه کافی رای نخواهید آورد ،ائتلاف هم که عملی نیست ، چون‌فقط یك نفر انتخاب میشود، بنابراین آراءخودتان را به من بدهید تا لااقل من انتخاب شوم چون من بیشتر از شما حق‌دارم ، شایددر دوره های آینده بتوانم‌درمقابل جبران کنم.

نماینده میان دوره‌ای تهران که تاکنون به ژنو ، لندن ، قاهره ، لبنان و یونان‌مسافرت کرده میگوید : زمانی که موفقیت من حتمی شد، چند تا از بچه‌ها ، از دوستانم ، این خبر را به همسرم رساندند ، طبیعی است وقتی که او می‌بیند بعداز بیست سال فعالیت و مبارزه ، شوهر کارگرش به عنوان نماینده مجلس انتخاب شده است ، بی نهایت‌خوشحال میشود .

سعید محمدی در بارهدف هایش میگوید : قانون کارفعلی نواقص زیادی‌دارد که‌خوشبختانه طرح جدید قانون کار تهیه‌شده و به‌گفت‌وشنود گذاشته شده است . اما من باید آنرا دقیقا مطالعه کنم و نظراتم را به سازمان کارگران ارائه دهم تا بعدا در مجلس شورایملی به اتفاق گروه کارگر ، هدف‌های سازمان کارگران را دنبال‌کنیم چرا که‌ماعضو سازمان کارگران هستیم و گروهی کار میکنیم. بنابراین باید نظرات‌و اقدامات ماهم گروهی باشد.

در باره بیمه های اجتماعی و خدمات درمانی‌میگوید: دکتر شیخ‌الاسلام زاده تلاش میکند که باسازمان همکاری‌صمیمانه‌ای داشته باشد و بهمین سبب هم غالبا از نظرات ما استقبال می کند .اگرچه در سازمان تامین خدمات درمانی معایب زیادی به چشم میخورد اما رفع آنها احتیاج به‌فرصت و زمان دارد چون مثلا کمبود پزشك مساله‌ای نیست که به سادگی قابل حل باشد.

نماینده منتخب تهران‌درباره تهران ودشواری‌هایش میگوید: قبول داریم که ترافیك تهران سنگین است اما این ، دودلیل دارد اول آنکه اصول شهرسازی در پایتخت رعایت نشده دو م‌این که مردم ، خودشان باید مقررات راهنمایی رارعایت کنند تاقسمت زیادی از مشکلات ترافیك حل شود.

گوی قرمز یا گوی آبی؟

پنجشنبه ۷ مهر

جمعیت شیرو خورشید سرخ ایران
مجتمع آموزش پزشکی دانشکده پزشکی

اسامی پذیرفته شدگان رشته پزشکی دانشکده های پزشکی مجتمع آموزش پزشکی شیر و خورشید سرخ ایران سال ۳۶ـ۳۷

استان گیلان

۱ـ چارانی فرید طوالش
۲ـ سید جباری سید رضا آستارا
۳ـ برادران نویری عبدالمطلب بندرپهلوی
۴ـ حیدری پهلویان محمود بندر پهلوی
۵ـ طرقی مجید لاهیجان
۶ـ رضا زاده موید فرح لاهیجان
۷ـ میربلوك فریبا رودسر
۸ـ جانشین حجت فومن
۹ـ مشیری لنگرود زهرا رشت
۱۰ـ مصدقی شفتی ـ مرضیه رشت
۱۱ـ عابدین‌ا حمیدرضا رشت
۱۲ـ سپهری آزاد محمد رضا رشت
۱۳ـ افتخار بنی‌هاشمی حوریه رشت
۱۴ـ کریمی تمیجانی آتوسا رشت
۱۵ـ موجودینای کسمائی محمد علی رشت
۱۶ـ محمدقلی زاده مهویزانی نادر رشت
۱۷ـ دائمی گزنی معصومه رشت
۱۸ـ حاجی آقایی ملاحت رشت
۱۹ـپاك عقیده گوراب زرمیخی مهدی رشت
۲۰ـترشحی شهین رشت

استان سیستان وبلوچستان

۱ـ رخشان نوران زابل
۲ـ سید محمد تقی حسینی طباطبائی زابل
۳ـ دوشکی عبدول چابهار
۴ـ عرب حمید رضا چابهار
۵ـ خدابنده شستان حمید سراوان
۶ـ عباسی هرفته حمید رضا سراوان
۷ـ ملائی ضیاءالقمر ایرانشهر
۸ـ - - - -
۹ـ مهاجر شیخی محمد حسن زاهدان
۱۰ـ نورانی کپورچال فرخنده زاهدان
۱۱ـ سالاریور محمد زاهدان
۱۲ـ محسنیان مهری زاهدان
۱۳ـ زنجانی‌حبیب‌الله زاهدان
۱۴ـ باقری سلطانی پروین زاهدان
۱۵ـ امامجمعه سوسن زاهدان
۱۶ـ بلوری احمد زاهدان
۱۷ـ کاوه محسن زاهدان
۱۸ـ محسنیان علیقلی زاهدان
۱۹ـ شریفی معصومه زاهدان
۲۰ـ حاجی میرزا سید حسین زاهدان

استان کرمانشاهان

۱ـ بختیاری سهیلا قصر شیرین
۲ـ جباری زهره قصرشیرین
۳ـ ادیبی محمد جلال سنقر
۴ـ یارمرادی قدرت‌الله شاه‌آبادغرب
۵ـ سلیمانی صحنه صحنه
۶ـ زمانی علی‌آبادی سید محمد رسول کنگاور
۷ـ قلمکار پورفریبا کرمانشاه
۸ـ ویسمرادی بیژن کرمانشاه
۹ـ اسمعیلزاده فرزانه کرمانشاه
۱۰ـ نوری زهره کرمانشاه
۱۱ـ صداقت مریم کرمانشاه
۱۲ـ مولود عبدالرسول کرمانشاه
۱۳ـ داوری جواد کرمانشاه
۱۴ـ بزرگداری عبدالرضا کرمانشاه
۱۵ـ نجومی حمیرا کرمانشاه
۱۶ـ حسینی جاوید عبدالمجید کرمانشاه
۱۷ـ راسخی علیرضا کرمانشاه
۱۸ـ همتی ناصر کرمانشاه
۱۹ـ خلدبرین علیرضا کرمانشاه
۲۰ـ شجری فهیمه کرمانشاه

استان مازندران

۱ـ مجدی توچمن محمدحسین نکا
۲ـ عسگری زیارت‌رضا نکا
۳ـ حسینی وحید نکا
۴ـ اعتضادی آملی ساقی آمل
۵ـ معتقدی علی‌اکبر آمل
۶ـ صمدی مصطفی بابل
۷ـ احمدنژاد شهلا بابل
۸ـ تیرگر فاخری مسعود چالوس
۹ـ حسینی علی‌آباد سیدابوالقاسم چالوس
۱۰ـ مختومی حاجی محمد گنبدکاووس
۱۱ـ ثانی سعیدی عبداله گنبدکاووس
۱۲ـ هاشمیان فرزین دانشجوی استانی
۱۳ـ روشن امید »
۱۴ـ عمو زاده غلامرضا »
۱۵ـ رضائی مهدی »
۱۶ـ نوریانی قربان‌گلدی »
۱۷ـ کیانی بهروز »
۱۸ـ صنعتی ایرانی مینا »
۱۹ـ شرف‌الدین سکینه »
۲۰ـ ابوئی کوچکسرائی منظره »

سهمیه استان ها و شهرستانهای دیگر

۱ـ ارجمند منیرالسادات گناباد
۲ـ آرمان فرهاد طبس
۳ـوفائی‌فردمهدی بیرجند
۴ـ مشرقی مقدم محمدرضا بیرجند
۵ـ عظیمی احمد کاشمر
۶ـ اسماعیل محمد کلوخ فردوس
۷ـ آقایان نجم‌السادات شاهرود
۸ـ بابائی ناصر شاهرود
۹ـ نوائی اردکانی ادیب یزد
۱۰ـ نجمی محمدحسین یزد
۱۱ـ عبدشاه نجمه ممنان
۱۲ـ احمدزاده احمدرضا ممنان
۱۳ـ امیر خلیلی سیدعلی دامغان
۱۴ـ موسوی نژاد سیدضیاء بوشهر
۱۵ـ آذری غلامعلی برازجان
۱۶ـ افتخار محمد حسین لار
۱۷ـ ملك‌نیا ابرقوئی فهیمه‌السادات آباده
۱۸ـ رضانیا دارا آباده
۱۹ـ اسلامی بهروز ایلام
۲۰ـ هندسینی جلیل ایلام
۲۱ـ جرفی احمد سومسنگرد
۲۲ـوهابی اشرف‌السادات بهبهان
۲۳ـ سرمسازی غلامرضا بهبهان
۲۴ـ حسینی سید مختار یاسوج
۲۵ـ هدایت مهدی شوشتر
۲۶ـخلیلی خضر بوشهر
۲۷ـ ملازمی مهدی ممنان
۲۸ـ جهانشاد شرافت بویراحمد
۲۹ـ حق‌شناس امیر بویراحمد
۳۰ـ قطره سامانی سیروس شهرکرد
۳۱ـ جلال‌پور فائزه شهرکرد
۳۲ـ علوی سید علیرضا شهرکرد
۳۳ـ کیانی دهکردی سیمیندخت شهرکرد
۳۴ـ سلیمی شهری جهان شهرکرد
۳۶ـ کوچکی بروجنی ناصر میرزا شهرکرد
۳۷ـ فرزانه فرخنده شهرکرد
۳۸ـ کریمی غریب بندرعباس
۳۹ـ علوی مقدم سیدفرید بندرعباس
۴۰ـ رحیمی فرد منصور هرمزگان

افراد نامبرده در بالا باید از سه‌شنبه پنجم الی پنج‌شنبه هفتم مهرماه سال جاری ازساعت۸ صبح الی یك بعدازظهر بمحل مجتمع درتهران برای ثبت نام مراجعه کنند.
داشتن کلیه اصل مدارك ۶قطعه عکس و ۶برگ فتوکپی واصل شناسنامه و حضور ولی‌دانشجو ضروری میباشد.

دفتر مجتمع آموزش پزشکی جمعیت شیرو خورشید سرخ‌ایران

پیش فروش آپارتمانهای زیبای مجتمع مسکونی

نفت‌شهر در رونك

باشرایط نقد و اقساط ۱۵ ساله

فرصت بی نظیر برای خانه‌دار شدن

ساختمان مجتمع مسکونی‌نفت شهر در بهترین منطقه خوش آب وهوای ونك ودر جوار دو پروژه عظیم ونك پارك وکاپشاد و در اوایل اتوبان ایوبی آغاز گردیده و ۶۰درصد از مجموع آپارتمانها که دراختیار این شرکت بود نیز پیش‌فروش شده است ولی بعلت استقبال که از طرف متقاضیان بعمل آمد این شرکت موفق گردید ۴۰درصد دیگر از مجموع آپارتمانها که جزو سهمیه شرکت ساختمانی آ.ب.آ می‌باشد دراختیار بگیرد و برای فروش عرضه نماید. این آپارتمانها که طرح آن توسط مقامهای ذیصلاح بتصویب رسیده است و بادرنظر گرفتن کلیه ضوابط شهرسازی و با

بهترین اسلوب فنی توسط شرکت ساختمانی آ.ب.آ با همکاری شرکت معظم امریکا دیلون ساخته میشوند و این مجتمع دارای دستگاههای تهویه مطبوع، فن‌کویل، آسانسور، سیستم مدرن فاضلاب، بوده و شامل فضای سبز، پارکینگ، استخر، زمینهای بازی و ورزشی، مهد کودك، دفتر امور اداری مجتمع و اطاق نگهبانی ورود به مجتمع میباشند.

مشخصات فنی اپارتمانها شامل آشپزخانه و حمام مجهز که کلیه وسائل مربوطه آن ساخت خارجی بوده، درب و پنجره‌های آلومینیومی مرغوب و دربها و قفسه‌های داخل ساختمانها از چوب طبیعی ساخت خارج، یراق‌آلات مرغوب خارجی، و کلیه آپارتمانها دارای بالکن مجزا، آب، برق، لوله‌کشی گاز با کنتورهای جداگانه می‌باشد.

متقاضیان این‌واحد های مسکونی میتوانند برای بازدید طرح و نقشه‌ها و اطلاع ازشرایط واگذاری آنها به دفتراین شرکت مراجعه نمایند و برای اخذ قرارداد با پرداخت‌مبلغ پنجهزارریال بعنوان حق‌عضویت یا خدمات همزمان با پیش‌پرداخت ده‌درصد برای آپارتمان موردنظر خود طبق جدول ذیل دریکی از حسابهای بانکی نامبرده درزیر و بادردست داشتن دوبرگ فتوکپی از رسید بانکی، برای عقد قرارداد بدفتر این شرکت واقع در خیابان وزرا- خیابان ششم- کوی زمانی- شماره ۹ طبقه سوم مراجعه فرمایند. بدیهی است وجوه پرداخت‌شده مازاد برتعداد اپارتمانها که پس از تکمیل حدنصاب پیش‌پرداخت خودرا به‌حساب این شرکت واریز نموده باشند عیناً مسترد خواهد شد.

کارهای اجرائی و ساختمانی این طرح دردست اجرا میباشد و اپارتمانها حداکثر تا تاریخ ۲۵۳۷/۱۰/۱ تحویل خریداران خواهد گردید.

برای دریافت اطلاعات بیشتر میتوان بوسیله تلفن ۶۲۰۳۰۶ با متصدیان امور تماس حاصل نمود.

۱ـ کلیه شعب بانك پارس جاری ۲۳۶۶ شعبه تخت‌جمشید شرکت آ.ب.آ
۲ـ کلیه شعب بانك تهران جاری ۹۳۷۶۱۸ شعبه کوچه برلن شرکت آ.ب.آ
۳ـ کلیه شعب بانك بین‌المللی ایران و ژاپن جاری ۲۲۲۰ شعبه خیابان اسلامبول شرکت آ.ب.آ

جدول بهای آپارتمان‌ها و شرایط پرداخت آن همزمان با پیشرفت طرح

مراحل	درصد	تاریخ پرداختها
۱	٪۱۰	قبل از تاریخ ۲۵۳۶/۷/۱ (بیعانه رزرواسیون شامل حق عضویت یا خدمات)
۲	٪۱۵	در تاریخ ۲۵۳۶/۸/۱۵
۳	٪۱۵	در تاریخ ۲۵۳۶/۱۰/۱
٤	٪۱۰	در تاریخ ۲۵۳۶/۱۲/۱
۵	٪۵۰	در اقساط ۱۵ساله بهره‌بانکی احتساب و اضافه خواهد شد
جمع	٪۱۰۰	

مبلغ قابل‌پرداخت به‌ریال

	یك اطاق‌خواب ۷۰متر بنا	دو اطاق‌خواب ۱۳۰ متر بنا	سه اطاق‌خواب ۱۵۰ متر بنا	چهار اطاق‌خواب ۱۸۰ متر بنا	پنج اطاق‌خواب ۲۵۰ متر بنا
۱	۳۵۵/۰۰۰	۶۵۵/۰۰۰	۷۵۵/۰۰۰	۹۰۵/۰۰۰	۱/۲۵۵/۰۰۰
۲	۵۲۵/۰۰۰	۹۷۵/۰۰۰	۱/۱۲۵/۰۰۰	۱/۳۵۰/۰۰۰	۱/۸۷۵/۰۰۰
۳	۵۲۵/۰۰۰	۹۷۵/۰۰۰	۱/۱۲۵/۰۰۰	۱/۳۵۰/۰۰۰	۱/۸۷۵/۰۰۰
٤	۳۵۰/۰۰۰	۶۵۰/۰۰۰	۷۵۰/۰۰۰	۹۰۰/۰۰۰	۱/۲۵۰/۰۰۰
۵	۱/۷۵۰/۰۰۰	۳/۲۵۰/۰۰۰	۳/۷۵۰/۰۰۰	٤/۵۰۰/۰۰۰	۶/۲۵۰/۰۰۰
جمع	۳/۵۰۵/۰۰۰	۶/۵۰۵/۰۰۰	۷/۵۰۵/۰۰۰	۹/۰۰۵/۰۰۰	۱۲/۵۰۵/۰۰۰

شرکت تعاونی مسکن نفت‌شهر : شماره ثبت ۲۳۳۲۱

بعلت کمبود پارچه روپوشی و خیاط

عده زیادی از دختران دانش آموز شهرستانی با لباس معمولی سر کلاس ها حاضر شدند

رنگ و مدل روپوش‌های مدارس دخترانه حتی باسلیقه عده معدودی ازدانش آموزان هم جور نیست

از گروه گزارش سازمان شهرستانها

هزاران نفر از دختران‌دانش آموز شهرستانی، امسال در اولین روزهای سال تحصیلی بالباس‌های‌معمول سرکلاس‌های درس حاضر شده‌اند. این‌عده باوجود آغاز سال تحصیلی تاکنون موفق به تهیه روپوش ویاپارچه روپوشی نشده‌اند. کمبود پارچه روپوشی تعیین شده از سوی اولیاء آموزش وپرورش و مدارس، تاخیردر اعلام نوع و فرم و جنس روپوش، کمبود خیاط و بدقولی آنها و عدم عرضه پارچه روپوشی بمیزان مورد تقاضا از عواملی هستند که‌این مشکل را بوجود آورده‌اند. ازسوئی‌رنگوفرم یکنواخت روپوش‌های دبیرستانی دانش‌آموزان مدارس‌و دبیرستانهای دخترانه شهرستانها را ناراحت کرده است . اما در این میان تاخیر در اعلام نوع و فرم و جنس پارچه روپوشی ازسوی مسئولان امر مشکل بزرگتری برای دختران دانش آموز بوجود آورده است تا آنجاکه عده‌ای از دانش آموزان در شروع سال تحصیلی موفق به تهیه روپوش برای خود نشده‌اند.

اعظم رضوانی دانش آموز یکی از دبیرستانهای دخترانه مشهد در این زمینه می‌گوید:

هر سال کمتر از یکماه‌مانده به آغاز فعالیت آموزشی‌مدارس طرح و جنس روپوش را اعلام می‌کنند و هر سال با همین‌مشکل روبرو می‌شویم باور کنید با وجودیکه مدارس شروع بکار کرده‌اند هنوز نتوانسته‌ام روپوشی را که دستور داده‌اند تهیه کنم چون پارچه روپوشی در مشهد کمتر یافت میشود و بمحض اینکه مغازه‌ای از پارچه روپوشی وارد کند در اولین لحظات بفروش می‌رود و نایاب می‌گردد.

در مشهد شماره دختران دانش آموزی که با مشکل‌خرید پارچه روپوشی‌و تهیه‌روپوش مواجه هستند کم نیست. خانم منصوره رضاپور که پابپای‌دختر جوانش مغازه‌های‌پارچه‌فروشی مشهد را برای تهیه پارچه روپوشی زیر پا گذاشته وناکام مانده بود درگفتگو باگزارشگر اطلاعات در مشهد گفت:

پارچه نیست

بعضی از پارچه فروشی‌ها پارچه ویکتوریائی را کمورد نظر اولیاءعدبیرستان استندارند وهمه آنها میگویند: از تهران درخواست کرده‌ایم همین روز ها میرسد. چند روز است که این حرف را از زبان پارچه فروش‌ها می‌شنویم‌در صورتیکه از پارچه خبری نیست، کاش مسئولان دبیرستانها و آموزش وپرورش نوع وجنس پارچه روپوشی و مشخصات آنرا از اول ویا لااقل از اواسط تابستان اعلام می‌کردند تا تهیه روپوش برای همه آسان‌میشد واینقدر احتیاج به دوندگی نمی‌داشت.

خانم «اشرف جمالی» مادری که از شدت خستگی ویاشاید عصبانیت حاضر نبود بسئوال خبرنگار ما جواب دهد گفت: بعضی از مدیران مدارس یعنی آنها که هر سال در باره وضع تحصیل و روپوش‌دانش آموزان تصمیم می‌گیرند فکر نمی‌کنند که با تصمیمات خود مردم وبخصوص پدرها ومادر ها را از کار وزندگی بیزار می‌کنند؟ یعنی چه که هر سال یک نوع پارچه و یک مدل ؟ اصلا مگر همان روپوش‌های سال گذشته چه عیبی داشت که امسال دستور داده‌اند رنگ ونوع پارچه بایداز‌اویکتوریای خاکستری باشد؟

مدیر فروشگاه ایران برک مشهد نیز در این زمینه‌میگوید: باوجودیکه سال تحصیلی شروع شده و عملا دانش ـ آموزان دختر باید باروپوش های آماده سرکلاس‌ها حاضر باشند ولی‌با این وجودروزانه تجاوز از صد مشتری و دختر دانش آموز ووالدین آنها برای‌تهیه پارچه روپوشی به‌این فروشگاه مراجعه می‌کنند، از سوی دیگر بعلت نبودن پارچه روپوشی از انواع مختلف‌هنوز هم دانش‌آموزان برای تهیه پارچه مغازه‌های پارچه فروشی بزرگتر است زیرا در این شهر ها هم‌تعداد مغازه‌های پارچه فروش محدود است وهم‌اینکه شمار خیاط‌ها از تعدادانگشتان دست تجاوز نمی‌کند.

دراین شهرهاعدمنسبتا زیادی از دختران. دانش آموز درروز های آغاز سال تحصیلی بالباس های معمولی سرکلاس‌ها حاضر شدند.

گذشته از مشکل تهیه پارچه روپوشی‌ودوخت آن‌ناهماهنگی فرم و رنگ روپوش‌ها با سلیقه دانش آموزان نیز از دیگر مشکلات دختران محصل شده است تا آنجا که بقول چندتن از دانش آموزان یکی از دبیرستان‌های دخترانه اصفهان در اولین روز شروع‌درس‌حتی رغبت پوشیدن روپوش‌های خود را نداشتند.

دراین میان فریاد دختران دانش آموز شیرازی از دست رنگ و فرمروپوش‌ها به‌آسمان بلند شده است. گروه نسبتا زیادی از دختران دانش آموز شیراز در گفتگو با خبرنگارما در اینمورد گله داشتند :

پروانه گلپر ـ دانش آموز ـ می‌گفت: تا کی می‌خواهندهنگام انتخاب رنگ و فرم روپوش مدارس از نظر خالمخانباجی‌ها استفاده کنند؟ مگر نه اینستکه انتخاب فرم ورنگ روپوش‌در شورائی متشکل‌از نمایندمدانش آموزان و چندتن دیگر باید صورت گیرد. پس چرا فرمو رنگ روپوش هر سال طوری انتخاب می‌شود که حتی بانظر وسلیقه عده محدودی از دانش آموزان هم هماهنگ نیست ؟

آخر مادرمیان این لباس‌های بدقواره پوسیدیم !.

نادره آفرینی! ـدانش آموز شیرازی ـ آموزش و پرورش تنها وزارتخانه‌ایست که درجا می‌زند .چه از لحاظ لباس و فرم آن وچه از نظر محتوی کتاب‌ها.

لباس خانم معلم‌ها

مرجانه‌رمضان‌دوست باتائید حرفهای «نادره» می‌گوید:

خانم معلم‌ها دائما بما می‌گویند: «هرچه ساده‌تر باشید خوشگل‌تر هستید» یکی نیست به این خانمها» بگوید اگر سادگی نشانه خوشگلی ومتانت است، پس چرا شما هر روز بایک رنگ لباس و یک نوع آرایش به مدرسه می‌آئید ؟

«مرجانه» باخنده شیطنت ـ آمیزی افزود:

پارسال دبیری داشتیم که سعی می‌کرد رنگ لباس و آرایش‌موهایش‌بارنگ اتومبیلش هماهنگ باشد و هر ماه هم مدل اتومبیلش را عوض‌میکرد.

دلارام زراعت پیشه: مطمئن هستم اگر بیست سال از سن مدیران ومعلمین دبیرستانهای دخترانه کم کنند آنها هم در دور انداختن فرم، مدل ورنگ قدیمی روپوش‌ها با ماهمزبان بهمده گرفتند و برخی دیگر نیز از روپوش‌های سال قبل استفاده کردند و عده دانش آموزانی که بعلت عدم تهیه روپوش بالباس معمولی در دبیرستانها حاضر شدند تقریبا کمتر از دیگر شهرها بود. در این زمینه آقای بهتاش مدیر کل آموزش وپرورش استان فارس در گفتگو با خبرنگار اطلاعات گفت: مدرسه خانه دانش آموز است ونبایددرروزهای شروع فعالیت مدارس دانش آموز را بهیانه نپوشیدن روپوش از خانه او بیرون کرد بلکه‌می‌باید به او فرصت داد تا روپوش خود را تهیه کند و با خیال راحت به تحصیل بپردازد.

نخستین روز درس درمدارس رشت بادیدار دوستان سال‌گذشته رنگ و رونقی بخصوص داشت

آگهی انتشار تمبر

وزارت پست و تلگراف و تلفن باطلاع عموم‌میرساند بمناسبت‌روزمعلم‌یکسری تمبر یادگاری دریك‌قطعه بارزش ۱۰ ریال که در شرکت سهامی چاپخانه دولتی ایران بچاپ رسیده است در شانزدهم مهرماه ۲۵۳۶ بانتشار گذارده خواهد شد این تمبر از تاریخ انتشار بمدت‌شش ماه در باجه های عمومی پست در سراسر کشور در دسترس عموم علاقمندان قرار خواهد گرفت .

مدت اعتبار پستی آن نامحدود است. تهیه تمبر بامهر روزانتشارمنحصرا در ادارات پست تهران و مراکز استانها مقدور است واین مهرها پس از پایان روز انتشار معدوم میگردد .

ما پس از سالها تجربه‌وتحقیق باین نتیجه رسیدیم که بدلیل وجود تنوع آب‌وهوا و شرایط‌جوی گوناگون حتی ، " درهائی " که از بهترین چوب‌ها ساخته میشوند ، پس‌از مدتی در اثر رطوبت‌وصدمات وارده‌ازطریق حشرات موذی (موریانه) و غیره ... ربیائی ومقاومت خود را از دست میدهند .

درهای‌ورودی ،درهای کمدگراندور با بهره‌گیری‌ازتکنولوژی پیشرفته‌امریکا انحصارا" در ایران ساخته میشود .

تلاش پیگیرمتخصصین مجرب ما ازاین مرحله‌به بعدآغاز گردید ، عظیم‌ترین‌تولیدکنندگان جهان رامورد بررسی‌قرار دادیم‌و گراندوررا بشیوه‌ای‌اختصاصی برای شاانتخاب کردیم . گراندور با امتیاز ثبت شده در واشنگتن انحصارا" در ایران ساخته میشود .

امتیازات استثنائی درهای گراندور

* با تمامی خواص چوب باستثنای مضرات آن .
* رطوبت جذب نمی کند و تاب بر نمیدارد (مناسب برای نواحی شمال و هوای شرجی جنوب) .
* از ماده اولیه " پلی یورتن " بسیار مرغوب ساخته میشود وکاملا" " توپر " است .
* رنگ شده باقفل و لولا عرضه‌میگردد ،بنابراین نصب آن براحتی و در عرض چنددقیقه انجام میشود .
* در اندازه‌های استاندارد و در طرحهای زیبا و چشمگیر ، با نمای کاملی از چوب ارائه میشود تا حدی که تشخیص آنرا از درهای چوبی مشکل و بیننده را متحیر و مجذوب میسازد .
* برای مجموعه‌های آپارتمانی طرحهای مورد نظر مهندسین مشاور متقاضی اختصاصا" ساخته میشود .

به غرفه می‌می کو (نمایشگاه بین‌المللی ـ سالن شماره ۱۰) تشریف بیاورید . و از نتیجه سالها کاوش و پرتلاش مادرسراسرجهان دیدار نمائید ..... اطلاعات بیشتری نیز کسب کنید .

شرکت می‌می کو ـ سهامی خاص
رشت . تلفن ۲۶۱۳۵ ـ صندوق پستی ۳۷۶
تهران ـ خیابان عباس‌آباد جنب سینما شهرفرنگ شماره ۳۰۹

GRANDOR®
گراندور با امتیازاتی بیشتر از چوب

قابل توجه

دانش آموزان ششم طبیعی و ریاضی

دبیرستانهای آرین و شاهین با مدیریتی جدید و کادری‌ورزیده و مجرب از دبیران پایتخت بشرح‌زیر

آقایان مهندس پرفروغ ـ الموتی ـ فیروزگان ـ قمصری ـ امتیازجو ـ آیتی و گودرزی همه روزه ثبت نام مینماید دبیرستان آرین شماره‌تلفن ۸۲۰۸۲۶

دبیرستان شاهین شاهرضاروبروی دانشگاه تهران تلفن ۶۴۱۲۷۷

آگهی

فدراسیون انجمن‌های زرتشتیان هندوستان آگاهی داده است که در زمستان سال جاری (از ۱۵ تا ۱۸دیماه) کنگره جهانی زرتشتیان در شهر بمبئی (کشورهندوستان) تشکیل می‌شود و دستور جلسه را «جامعه زرتشتی‌دردنیای پراز دگرگونی» و موضوعات قابل بحث را بشرح زیر پیشنهاد کرده است .

۱ـ آموزش دینی برای جوانان زرتشتی
۲ـ جنبه‌های اجتماعی ومذهبی زرتشتیان در حال حاضر و آینده نگری آن.
۳ـ بالا بردن سطح زندگی اقتصادی زرتشتیان .
۴ـ وضع حال و آینده پیشوایان زرتشتی
۵ـ اشکالات ومسائل آموزشی زرتشتیان در حال حاضر .
۶ـ تاسیس دفتر پی‌گیری و هماهنگی تصمیمات کنگره‌ها .

در ضمن از همه زرتشتیان جهان خواسته است درصورتی که پیشنهاد یا موضوع‌هائی برای بحث در جلسات کنگره دارند وگمان می‌کنند بیان آنها در کنگره‌و تصمیم‌گیری درباره آنها می‌تواند به شناسائی فرهنگ زرتشتیان و پیشرفت کارهای اجتماعی آنان کمک کند بنویسند تا پس از بررسی جزو دستور قرار گیرد .

برای تامین قسمتی ازمخارج کنگره تصمیم گرفته‌شده است از هریک از شرکت‌کنندگان مبلغی جزئی بشرح‌زیر بعنوان حق شرکت درکنگره دریافت شود بقیه هزینه‌ها از منابع دیگری تامین خواهد شد .

۱ـ اعضاء پشتیبان‌های با همت	۱۰۰۰	روپیه	همسر	۱۰۰۰ روپیه
۲ـ اعضاء پشتیبان	۵۰۰	روپیه	همسر	۵۰۰ روپیه
۳ـ اعضاء کمیته پذیرائی	۲۵۰	روپیه	همسر	۱۵۰ روپیه
۴ـ اعضاء کنگره	۵۰	روپیه	همسر	۳۵ روپیه

۵ـ هر یک از اعضاء ناظر که نباید بیش از ۳۰سال داشته باشند ۲۰ روپیه .

شرکت‌کنندگان مرد باید زرتشتی باشند ولی زن‌وی‌می‌تواند مذهب دیگری‌داشته باشد برای‌پشتیبانهافرم مخصوصی تهیه شده، علاقه‌مندانی که به فرم مخصوص پشتیبانها دسترسی ندارند می‌توانند برای دریافت آن و بدست آوردن اطلاعات بیشتر مستقیما یا بوسیله مکاتبه به‌انجمن زرتشتیان تهران مراجعه نمایند .

دبیرخانه انجمن زرتشتیان تهران

نیازمندیهای اطلاعات

تلفنهای: ۳۱۱۲۳۰-۳۱۱۲۲۹

نیازمندیهای اطلاعات تلفنی پذیرفته میشود

فروش دست دوم

مقداری لباس خارجی دست اول به علت مسافرت بفروش‌میرسد گیشا کوی نهم طبقه اول پلاك ۱۲ـ تلفن ۶۳۶۵۹۶

لوازم نو اتاق خواب و آشپزخانه آمریکائی به‌فروش می رسد تلفن ۲۶۷۶۸۲ آ_۷۷۲

کلیه لوازم منزل و لباس و پالتو پوست مینگ و فرش های کاشان بفروش میرسد امیرآبادشمالی خیابان۱۹شماره ۲۰طبقه دوم تلفن ۶۳۱۳۷۲و ۶۳۱۴۴۰ آ_۱۳۱۷

مقداری اشیاء عتیقه قدیمی بفروش میرسد تلفن ۹۳۹۰۵۶ از ساعت ۳ تا۵ بعد ازظهر ۱_۲ آ_۱۳۳۱

دو دست‌مبل عالی و تابلو هائی در حد موزه تلفن ۹۷۷۳۳۱ آ_۱۸۵۴

مبلمان اثاث خانه بفروش‌می رسد تلفن ۲۷۶۵۷۴ ۱_۲ آ_۱۸۸۵

لباس مردانه وزنانه کت‌مینگ بقیمت مناسب ۲۳۲۶۲۴ ۱_۲ آ_۱۸۸۴

بعلت مسافرت مقداری لباس خارجی زنانه و بچه‌گانه نو و دست دوم بفروش میرسد ۶۵۰۵۱۶

مقداری لوازم منزل و چند قطعه فرش‌کرمان وقم و لباس نو ودست دوم بمدت یك هفته از ساعت۴الی ۶ بعدازظهر بفروش میرسد ونك خیابان شیراز کوی امداد پلاك ۱۷

به علت مسافرت اثاثیه منزل ازقبیل‌لوستر- بخاری.ظروف. کریستال.گرام. تلویزیون.پرده و روتختی های خارجی به فروش میرسد تلفن ۹۷۴۵۴۲

حراج
مقداری لباس خارجی دست دوم به فروش می رسد تلفن ۲۴۴۲۲۰

ارگ
ارگ یاماها پد قابل فروش ۳۵۸۸۰۳ از ۶الی۸ بعد از ظهر

تلویزیون، گاز، ماشین لباسشوئی وسائل اطاق خواب در موقعیت بسیار خوب بعلت مسافرت فوری‌به فروش میرسد تلفن۶۸۵۷۳۱ ۱_۳ آ_۹۹۹

بعلت مسافرت یک دیپلمات‌یک دست مبل لوئی شانزدهم‌شامل ۹ تکه یک میز ناهار خوری وشش صندلی یک بار پرنز و یک کنسول‌وآئینه و مقداری وسائل دیگر منزل که همه‌نو است بفروش میرساند از ۹ صبح تا۴ بعد ازظهر تلفن ۸۴۳۷۰۱

اکازیون
چند دست مبل لوئی شانزده وبامبو ، چند دست ناهار خوری بدون بوفه،یک آئینه وکنسول،اطاق‌خواب، ویتریش، کنسول و میز بازی پول به اضافه چهار صندلی ، تابلو ومقداری وسایل منزل به‌علت مسافرت بفروش می رسد تلفن ۸۴۳۷۰۱ـ ۴تا۹ بعداز ظهر

به علت مسافرت مقداری لباس خارجی‌به فروش می‌رسد تلفن ۶۵۰۵۱۶

تهران پارس
مقداری لباس نو خارجی و اثاثیه لوکس منزل بمدت یک هفته بفروش میرسد تهران پارس خیابان ۱۱۱ پلاک ۳۶ تلفن ۷۸۱۰۴۴

فروش دست اول

چند دستگاه آشپزخانه پیش ساخته چوبی
ساخت آلمان غربی با لوازم الکتریکی از قبیل یخچال ، فریزر، ماشین ظرفشوئی ، فر، اجاق مخصوص پخت غذا ، سینگ ظرفشوئی‌و هود برقی هر دستگاه ۱۸۰۰۰۰ ریال فوری بفروش می رسد از۸ الی ۴ بعدازظهر ۶۲۳۴۵۲ آ_۱۸۸۳

لباس عروس کار خانم صبا باوضعیت عالی تلفن۶۳۹۷۱۶ آ_۸۶۱

لباس های خارجی پائیزه و زمستانی برای شب و عصر به فروش میرسد تلفن ۲۹۱۷۲۳

لباس عروس خارجی سایز ۳۶ و لباس های خارجی به فروش میرسد تلفن ۲۷۵۲۶۳

معاوضه

یك تخته فرش ۲۵متری درجه یك با بنز ۲۳۰ چهار سیلندر معاوضه میشود تلفن ۲۳۲۳۸۱

خرید اثاثیه

خرید اجناس دست دوم ۷۶۵۱۶۴ و ۷۶۷۹۸۴ نوروزی

فرش ایران نوین
خریدار قالی و قالیچه و تعویض فرشهای نو با کهنه تلفن ۶۵۳۱۹۵

دوستی ۷۶۶۱۴۹
بهترین خریدار لوازم منزل شماست.

کرایه
ماشین تحریرکرایه (۱۲ تا۲) ۸۲۰۸۴۳

مبل ودکوراسیون

مبلیران
محل فروش کلیه طرحهای جدید مبلیران
خیابان فرح ۱۰۰ قدم بالاتراز چهارراه تخت طاوس
تلفن ۸۴۳۱۸۲
از ۹صبح تا۸شب یکسره بازاست

بهترین مبلمان اسکاندیناوی برای منزل وویلای شما
دفتر فروزان راو
درخیابان روزولت پائین‌تراز چهارراه ثریاکوچه کیوان شماره۱۳
تلفن ۸۲۲۴۸۷

مبلیران
از کلیه مدلهای مبلیران‌در نمایشگاه مبل مهستی دیدن نمائیدمیدان‌کندی خیابان تاج ایستگاه هما تلفن ۹۳۰۰۴۵ و ۹۳۰۹۹۷

تعمیر مبل
هرگونه‌سفارش و تعمیر مبل و تعمیررنگهای چوبی ازشرکت ها و بیمارستانها پذیرفته می شود تلفن ۵۶۰۸۳۶ از۹تا۸ شب

مبل مظفر
تعویض رویه مبل و صندلی ۶۲۹۹۶۸ ۱_۱۳ آ_۲۶۷۲

تعمیر مبل
کلیه مبلمان کهنه شما بامبلمان نومعاوضه‌میشود کلیه‌تعمیرات مبل پذیرفته میشود ۹۳۷۲۲۰ ۱_۱۵ آ_۳۰۴۹

فروش اتومبیل

پیکان

جوانان ۳۶ با لوازم اضافی بفروش می‌رسد ساعت ۷صبح ـ ۷شب تلفن ۶۵۰۹۵۶

پیکان مدل ۵۰ بفروش میرسد باتلفن۳۱۵۷۰۴ با آقای بخشی تماس حاصل نمائید

پیکان استیشن مدل ۳۶ با لوازم اضافی فروشی تلفن ۹۳۹۵۶۰ آ_۱۰۱۴

پیکان ۵۲ دولوکس بارینگ اسپرت سپر پهن بسیار تمیز از ۸الی ۱۲ صبح و۲ تا۴ تلفن ۹۶۲۰۶۸ـ ۹۵۱۲۸۷ و ۹۶۲۵۷۴ آ_۱۰۰۷

پیکان استیشن مدل ۳۶تحویل فوری ۲۵۰۰ تومان ارزانتراز کمپانی تلفن ۷۵۳۰۷۲ آ_۹۹۳

پیکان دولوکس مدل ۵۶ فروشی ۶۸۶۶۰۸ آ_۸۰۰

پیکان ۴۷ تمیز فروشی ۷۶۲۳۴۷

پیکان‌صفر نمره نشده۶۵۶۳۶۹ آ_۷۸۷

پیکان ۵۵ رینگ اسپرت سپر لاستیك تو دوزی مخمل بسیار تمیزبدون تصادف با لوازم اضافی بفروش می‌رسد تلفن ۳۰۱۱۹۶ و ۳۳۳۹۶۰

پیکان۳۶صفر کیلو مترطوسی روشن‌بدون واسطه بفروش میرسد ۹۶۰۷۵۳

پیکان ۳۶ صفر کیلو متر سبز یشمی ۵۳۵۲۹۴

پیکان دولوکس نخودی صفر کیلو متر ۵۱۵۰۰ تومان ۹۳۸۱۵۸ آ_۱۲۸۵

پیکان دولوکس
بسیار تمیز اواخر ۵۱ کارکرد ۴۸۰۰۰ کیلو متر لاستیک و یخ شکن نو بارادیو فوری فروشی است ۸۳۰۸۴۱ و ۸۳۰۸۴۲ ۱_۲ آ_۱۸۰۰

پیکان۵۰ رنگ قهوه‌ای بسیار تمیز تلفن ۳۲۷۸۸۸ آ_۱۸۹۰

پیکان جوانان آخر های ۵۵ رنگ‌قرمزنارنجی تلفن۷۳۱۵۲۴ ۷۳۰۰۴۹ ۱_۲ آ_۱۸۹۸

پیکان ۵۵ کارکرد ۱۴ هزار کیلومتر بسیار تمیز فروشی ۹۲۴۱۲۱ آ_۱۸۹۶

پیکان کار تحویل کمپانی ۶۵۰۸۴۴ ۱_۵ آ_۱۸۹۴

پیکان‌دولوکس جوانان_ کار استیشن صفر کیلو متر با وام بانکی ۳۰ ماهه تلفن ۷۵۰۴۵۱ آ_۱۸۹۳

یکدستگاه پیکان جوانان مدل ۵۴ بفروش می رسد تلفن ۷۵۹۹۵۹ ۱_۲ آ_۹۶۷

جوانان ۵۵ رنك آجری با تجهیزات اضافی فروشی ۲۶۸۰۴۴ و ۲۷۸۴۴۹

پیکان اواخر ۵۱ دولوکس رنگ نخودی‌با تو دوزی مخمل ورادیو پخش تلفن ۳۱۲۳۹۷ آ_۸۰۷

پیکان دولوکس مدل ۳۶ کار کرد ۱۹۰۰ کیلو متر تلفن ۹۷۲۳۳۴ آ_۸۱۲

ژیان

ژیان مدل ۵۴ به‌فروش میرسد تلفن ۶۵۸۳۷۵

ژیان تحویل کمپانی تلفن ۶۵۰۸۴۴ آ_۱۸۹۵

ژیان آخر ۵۵ بسیار تمیز با پخش‌کشویی استریو مقطوع ۲۴ هزار تومان ۳۶۲۹۹۰ از ۷الی ۹ شب با مسعود تماس بگیرید.

ژیان مدل ۵۰ تمیز ۱۱۰هزار ریال تلفن ۹۸۰۳۶۴ عصر ها از ۸ الی ۹ آ_۸۶۰

ژیان سفید اسفند ۵۲دروضعیت خوب ۴ تا۷ بعد ازظهرتلفن ۹۵۳۹۷۴ آ_۸۶۶

ژیان۵۳ سفید دست اول‌رادیو پخش تمیز بیواسطه ۳۴۶۲۶۳ آ_۸۹۳

ژیان مهاری ۵۲ یازده هزار تومان تلفن ۶۸۹۹۹۹اخلاقی آ_۸۴۲

آریا

آریا ۴۹ تمیز باکولر بارادیو پخش و یخ شکن و مالیات داده میشود تلفن ۶۵۴۲۰۶ ۳۲ هزار تومان ۶۶۸۶۰۸ آ_۸۰۱

آریا ۵۲ اتومات
شیشه رنگی رادیو پخش با کولر رنگ متالیک تلفن ۹۲۸۵۲۵ ۱_۲ آ_۸۳۱

شاهین

شاهین مدل ۴۸ تودوزی سفید تمیز از ساعت ۶ بعد ازظهر ببعد تلفن ۹۶۰۸۱۸ آ_۸۶۳

شورولت

بلیزر شایان فول ۷۷ تلفن ۲۶۱۴۱۲

شورولت بلیزر شایان فول ۷۷ رنگ مشکی با نمره ترانزیت تلفن ۲۳۰۸۵۱ آ_۱۰۰۴

کامارو ۷۴ ال تی فول تلفن ۶۸۴۸۷۳ از ساعت ۸ صبح الی ۵ بعد ازظهر آ_۱۸۸۶

شورولت ایمپالا مدل ۷۱ هیدرولیك قهوه‌ای با بیمه بدنه فروشی ۹۷۵۱۹۹

بلیزر ۷۷ فول سفارش امریکا گمرک شده، از ساعت ۹ تا۱۲ بتلفن ۹۲۰۰۳۵ دکترافشار

شورولت ایمپالا مدل۷۰ خیلی تمیز رنك سفید ۸۵۰۰۵۱۵

شورولت‌ایران رویال دنده‌ای مدل ۵۵ نمره تهران‌آبی‌متالیک مورد نیاز است تلفن ۳۵۴۷۶۰ آ_۸۵۵

شورولت ۲۵۰۰ سبز متالیک مدل ۵۴ تلفن ۷۳۰۰۵۸ ۱_۲ آ_۷۹۷

ب.ام.و

بی‌ام‌و ۷۵ مدل ۲۰۰۲ رنگ نقره‌ای ۵۹۲۷۴۴

بی‌ام‌و مدل ۷۷ دانشجویی با ۱۰۰۰۰ تومان وسایل اضافی فوری به فروش می رسدتلفن ۲۷۲۸۶۹ آ_۱۸۰۱

بی‌ام‌و ۲۰۰۲ مدل ۶۹ رنگ طوسی فروشی ۹۴۱۱۴۲ آ_۱۳۱۱

بی‌ام‌و ۲۰۰۲ مدل ۷۲زردقناری رادیو پخش رینگ اسپرت فروشی ۹۲۷۱۰۴ آ_۸۴۹

بی‌ام‌و ۳۲۰مدل ۷۶ قیمت ۱۰۵ هزار تومان تلفن ۲۲۸۵۸۹ آ_۸۵۰

ب‌ام‌و ۳۲۰ مدل ۷۷ شرابی متالیک بارادیو پخش تلفن ۳۱۹۲۵۲ آ_۸۵۱

بی‌ام‌و۱۸۰۲ مدل ۷۵ قهوه‌ای سوخته متالیک فوق‌العاده‌تمیز فروشی ۴تا۸تلفن ۷۵۱۹۸۴ آ_۷۹۶

بی ام و ۳۲۰دانشجوئی ۷۷ با ضرر بفروش‌می رسد بعدازع با تلفن۶۳۰۱۲۲

بی. ام. و ۵۱۸نو کامل ۷۷ ارزان تلفن۶۵۰۱۳۰

بی‌ام‌و ۵۱۸ مدل ۷۷ رنگ یشمی صفر کیلو متر گمرک شده‌بدون‌نمره فوری فروشی ۸۹۹۵۷۱ آ_۱۰۱۳

بی‌ام‌و ۲۰۰۲ مدل ۷۲ رنگ نارنجی رینگ اسپرت بارادیو پخش فوری فروشی۷۳۴۰۸۱ ۱_۲ آ_۱۰۱۲

ب‌ام‌و ۲۰۰۲ مدل ۷۵ سند۷۴ کاهوئی‌متالیک‌بسیار تمیزرادیو ضبط ، روکش مخمل تلفن ۲۲۴۲۲۴

بنز

بنز ۲۸۰ اس ۷۱ خیلی تمیز فول دست اول فروشی ۶۸۳۷۶۱

بنز ۲۲۰ مدل ۶۴ فرمان هیدرولیک سقف نیمه کروکی بسیار تمیز ۴۲ هزار تومان تلفن ۹۵۱۶۷۲ آ_۱۳۱۲

بنز۴_۲۳۰مدل ۷۶ شیشه‌رنگی کولر دار کارکرد ۲۰ هزار و استریو گمرک نشده بفروش میرسد تلفن ۹۷۶۴۵۸ آ_۱۳۱۴

مرسدس بنز ۲۸۰ اس‌سفارش امریکا مدل ۷۶_۷۷ تمام اتوماتیک آبی متالیک قفل مرکزی ، کولر، کروز کنترل رادیو وپخش صوت گمرک ونمره شده تلفن ۸۴۲۴۰۸ و ۲۶۸۲۰۷ ۱_۲ آ_۹۶۸

یک دستگاه وانت مرسدس‌بنز ۵۰۸ ایران ناسیونال مدل۵۲ تمیز ومرتب بفروش میرسد باتلفن۸۳۸۰۵۶ تماس حاصل شود. ۱_۲ آ_۸۳۹

مینی‌بوس ۳۰۵ تمیز مدل ۴۸ بفروش میرسد ۸۴۳۸۵۶ آ_۷۹۹

فورد

مرکوری مدل ۷۵
تمیز دنده اتوماتیک فرمان هیدرولیک کیلو متر کم سفید سقف چرمی بعلت مسافرت فروشی بعد ازظهرها ۸۹۵۲۳۵ ۸۳۸۲۸۱ ۱_۴ آ_۲۸۸۷

مرکوری مدل ۷۵ تمیز دنده اتوماتیک‌فرمان هیدرولیک‌کیلو مترکم سفید سقف سقف چرمی‌بعلت مسافرت فروشی بعد ازظهر ها۸۳۸۲۸۱ و ۸۹۵۲۳۵

فورد کاپری مدل ۷۳ سقف چرمی با پخش‌ـ صوت از ساعت ۹ تا۱۷ تلفن ۶۶۷۱۰۳

مکوان مدل ۷۳ بدون کولر اتوماتیک‌بالوازم اضافی بعلت مسافرت فروشی ۷۹۷۹۰۶ ۱_۲ آ_۱۰۵۱

فوردموستانگ گرانده ۸سیلندر مدل ۷۱ باکولر رادیو پخش فابریک فرمان هیدرولیک صندلی برقی نقد و اقساط به فروش‌می رسد از ۵ر۴الی۵ر۸ شب ۹۷۶۱۲۷ آ_۸۵۳

نقد و اقساط
فورد کاپری ۷۱_۳۴۲۵۶۸ آ_۸۵۶

فورد تانوس ۷۷ رنگ طلایی متالیک بارادیو پخش آنتن برقی باتودوزی پوست فوری فروشی ۳۳۳۵۶۲ ۱_۲ آ_۷۹۸

مکوان ۷۳ سند ۷۲آبی متالیك باکولر رادیوـ پخش تمیز فروشی ۶۴۴۱۲۷

فولکس

فولکس‌استیشن مدل ۶۴بسیار تمیز به فروش میرسد تلفن ۳۱۷۵۲۰ آ_۱۰۱۵

بعلت مسافرت
فولکس ۱۳۰۰ مدل ۶۳ رنك‌شیری بسیار تمیز فوری‌به فروش میرسد ۳۱۲۴۱۳

فولکس ۱۶۰۰ تی‌ال مدل ۶۶ تلفن ۲۶۴۴۴۰از ۹ صبح الی ۷بعد ازظهر آ_۱۳۱۵

فولکس استیشن دور بسته‌مدل ۷۷ ترانزیت فروشی تلفن ۵۶۵۱۹۶ آ_۹۷۲

فولکس ۱۳۰۰ مدل ۶۲بسیار تمیز بعد ازظهرها ۹۸۰۱۰۴ آ_۹۹۸

فولکس ۱۳۰۰ مدل ۶۶ با وسایل اضافی تمیز تلفن ۶۵۰۸۵۳ آ_۸۴۰

فولکس ۱۳۰۰ مدل ۶۶ تمیز ۲۱ هزار تومان تلفن ۸۴۱۷۷۰ آ_۸۴۱ ۱

آاودی

آ. او. دی ال ۱۰۰
رنگ انگوری متالیک گمرک نشده تلفن ۶۶۰۰۲۷ ۱_۳ آ_۱۴۰۹

پژو

پژوی ۵۰۴ جی‌ال ۷۳ آبی آسمانی مرتب فوری به فروش میرسد.
تلفن ۲۳۵۷۴۹

پژو جی ال ۷۵ نمره‌شده درشرایط مرغوب‌فروشی ۲۲۶۷۸۲

پژو ۴۰۴ بسیار تمیز فروشی ۸۳۶۲۱۹ آ_۱۰۰۱

اتو مبیل‌پژو ۵۰۴ جی‌ال مدل ۷۴ برای فروش بسیار تمیز معاف‌از گمرک تلفن ۶۵۸۰۴۵ و ۶۵۸۶۱۴ روز ها از ۹ تا ۱۲ آ_۱۰۰۳

پژو ۴۰۴ استیشن ۶۷ مرتب ۷۶۰۷۶۴ آ_۱۷۶۷

پژو جی ال مدل ۷۵ رنگ سفید بارادیو پخش خیلی تمیز فروشی ۹الی ۵ر۱۱ ۵ر۳ الی ۵ تلفن ۷۹۲۴۸۱

اکازیون
پژو ۳۰۴ آخر ۷۲ فروشی ۷۵۲۲۷۱ آ_۸۴۷

پژو ۷۸ گمرک شده فروشی یا باپیکان معاوضه تلفن۳۴۳۷۴۰ آ_۸۵۲

پژو ۵۰۴ال‌مدل ۷۷ بیواسطه فروشی تلفن ۲۴۱۵۲۷ آ_۸۵۶

پژو ۴۰۴ مدل ۶۸ بسیار تمیز بارادیو پخش استریو مقطوع ۲۹۰۰۰۰ ریال تلفن ۷۵۷۰۳۵ ۱_۲ آ_۸۵۹

پژو جی‌ال مدل ۷۳ رنگ‌شیری بارادیوپخش بسیار تمیز صبح از ۱۰ الی ۱۲ تلفن۵۲۴۴۱۶ آ_۱۲۲۹

پژو ۷۸ رنگ متالیک نقره‌ای کنسول اضافه و زیرسری ۵۵۴۴۰۹ آ_۲۲۳۰

فیات

یکدستگاه فیات ۱۲۵ مدل ۷۷ پنج کیلو متر کارکرد بارادیو پخش نقد و اقساط بفروش میرسد تلفن ۳۱۳۵۲۳ ۱_۲ آ_۱۲۰۲

فیات ۱۳۱ اس مدل ۷۶ رنگ سفید بدون واسطه فروشی ۸۲۳۴۳۰ آ_۱۳۱۶

فیات۱۲۸ کوپه بسیار تمیز۲۸ هزار تومان ۸۹۹۳۶۸ آ_۱۸۹۱

فیات ۱۲۸ مدل ۷۳ در وضعیت عالي بفروش میرسد ۶۶۲۰۲۸

فیات ۱۲۵ پی ۷۷
پیش قسط ۱۳۲۹۳ تومان تلفن ۸۵۱۸۷۱ـ ۸۵۱۴۸۸ ۱_۶ آ_۹۶۹

فیات ۱۳۱ مدل ۷۷ فوری‌نقد به فروش میرسدتلفن۹۲۱۱۵۶ آ_۸۰۹

125-P
فیات
مدل ۱۹۷۷
برنگهای مختلف نقد واقساط
موجود ـتلفن ۳۵۳۳۸۷ ۱_۵

فیات مدل ۷۲ ـ۱۲۵ پی تمیز فروشی تلفن ۹۴۰۶۳۲ آ_۸۶۵

فیات ۸۵۰ مدل ۷۰ـ ۱۹۵۰۰ تومان تلفن ۶۸۹۹۹۹ اخلاقی آ_۸۴۴

فیات مدل ۷۴ـ ۱۲۴ اسپرت ۱۶۰۰ کوپه رنگ قرمز بسیار تمیز قیمت ۴۰ هزار تومان‌تلفن ۷۸۱۱۷۴ ۱_۲ آ_۸۴۶

دوج

گالانت ۷۷ گمرک شده نمره نشده فروشی یا معاوضه ۹۲۴۱۲۱ آ_۱۸۹۷

دوج کرنت ۷۵ فروشی ۶۴۱۵۷۷

یکدستگاه دوج گالانت برنگ شیری بدون گمرک نمره بیواسطه ۳۲ هزار تومان ۳۳۹۷۰۱ و ۳۶۱۰۷۱ آ_۸۵۷

بیوك

بیوك ایران‌کار کرد ۱۸۰۰ کیلو متر بعلت مسافرت فروشی تلفن ۶۸۳۵۴۷

یکدستگاه بیوک ۷۵ رگال ۸ سیلندر فول اتوماتیک ۲درب سبز یشمی سقف نیم چرمی سفید بعلت مسافرت بیواسطه فروشی ۸۳۷۸۰۶ ۱_۲ آ_۹۷۴

بیوک الکترا سفارشی دربار مدل ۷۰ـ ۶۰۰۰۰ تومان ۴۸ تومان نقد و بقیه ۶ ماهه ۶۸۹۹۹۹ اخلاقی آ_۸۴۳

پونتیاك

پونتیاک پاری‌زین اتوماتیک قیمت ۴۵ هزار تومان تلفن ۶۳۴۴۸۴ آ_۸۰۶

اپل

اپل رکورد ۶۴ دنده گیربکسی رنگ سفید تلفن ۵۳۵۳۱۹ آ_۹۷۵

اپل رکورد ۲درب مدل ۶۵ موتور تازه تعمیرقیمت۱۵۰۰۰ تومان ۹تا۱۳ و بعد از ظهر ۱۶تا۱۹ـ ۶۲۷۷۱۲و ۶۲۴۴۳۸ عبداللهی

اپل مدل ۱۹۰۰ ال آخر ۶۹ بفروش میرسد قیمت ۳۶هزار و پانصدتومان تلفن ۳۱۹۶۵۱ ۹تا۱۲ صبح و ۵ تا۸ بعد از ظهر

لانچیا

لانچیابتا کوپه ۱۸۰۰ مدل ۷۵ نقره‌ای متالیك بسیار تمیز با کولر فابریك رادیو ضبط فیلیپس اسپشیال با بیمه بدنه فروشی تلفن ۹۷۳۳۰۲

آلفارومئو

آلفارومئو ۱۶۰۰ آلفتا مدل ۷۷ نمره ترانزیت آلبالوئی در وضعیت بسیار عالي بفروش می رسد ۶۵۶۱۴۹

مینی ماینر

مینی‌ماینر ۶۷ سفید رنگ تمیز بفروش میرسد ۹ تا ۱ و ۳ تا۷ بعد ازظهر تلفن۸۲۰۲۴۴ آ_۹۷۶

مسکویچ

مسکویچ استیشن۷۰ وضعیت خوب ۱۲۰۰۰ تومان تلفن ۳۴۱۶۰۱ آ_۱۰۲۸

جیپ

رنجرود ۷۴ ساده رنك خردلی بدون واسطه‌به فروش می‌رسد تلفن ۸۵۰۳۶۸

دو دستگاه اتومبیل رنجرور مدل ۷۷ بدون گمرک و نمره فروشی ۵۶۵۷۴۵ آ_۱۸۸۸

وانت مزدا

وانت مزدا مدل ۷۶ـ۲۵ هزار تومان مقطوع ۸۹۶۲۳۸

موتورسیکلت

موتور هوندا ۴۰۰مدل ۷۷ چهار سیلندر نمره نشده نو مقطوع ۱۱هزار تومان به فروش می‌رسد ۶۵۶۱۴۹

موتورسیکلت هوندا ۱۲۵ تریل بفروش میرسد ۳۵۸۸۰۳ از ۶الی ۸ بعدازظهر آ_۱۰۰۵

خرید اتومبیل

نمایشگاه اتومبیل بیرجندی داتسون‌دست دوم راخریداریم تلفن ۹۵۰۸۷۵ و ۹۵۰۸۷۹

فروشگاههای اتومبیل

انواع داتسون
نقدو اقساط
خیابان جیحون تلفن ۹۵۰۸۷۹

سواری داتسون
مشمول تخفیف در ۴ مدل سه راه تهران ویلا تلفن۹۷۴۴۵۳

انواع داتسون
نو ودست دوم
در۷مدل نقد و اقساط نیروی هوائی تلفن ۷۹۴۴۲۸ و ۷۹۲۸۴۲

انواع داتسون
نقد و اقساط
خیابان‌پهلوی‌ایستگاه محمودیه پاکپیکر تلفن۹ـ۲۹۱۹۰۸

انواع پیکان تحویل‌فوری ۹۵۶۲۲۵ و ۹۶۵۴۵۴

سواری دوج گالانت آماده تحویل همه رنك موجود نقد و اقساط تلفن ۳۰۴۴۸۱ ملت اتورینك

دوج گالانت
دوج لانسر
نقد واقساط با بهره بانکی نمایشگاه اتومبیل کوروش کیبرنبش شهنازپنجم۷۵۳۹۵۸ـ ۷۵۵۰۸۴

نمایندگی فروش
فولکس واگن و اودی
نقد و اقساط ۹۳۷۱۴۸

گلپایگانی
مرکز خرید و فروش
اتوبوس
مینیبوس
سیمتری سه‌راه‌مختاری
۵۲۷۹۰۰
۵۳۶۳۰۱
۵۲۳۱۲۵
۵۳۹۳۲۰

گالانت
جی ال‌ای۷۷
باکولر شیشه رنگی پخش استریو تودوزی مخمل رنگ متالیک کف موکت گرمکن شیشه عقب فروشی ۳۱۱۰۶۸ و ۳۱۲۳۱۵

نمایشگاه‌اتومبیل
ماشین سرا
بنز ۲۸۰ مدل ۷۷ گمرک داده ونداده
بی‌ام‌و ۵۱۸ گمرک داده و گمرک نداده
شورولت وگا ۷۶
رنجرور مدل ۷۶
گالانت صفر کیلو متر درهمه رنگ
پژو مدل ۷۷
تویوتا مدل ۷۷
آئودی مدل ۷۷
باوام بانکی مدت ۳۰ ماهه.
امیر آباد شمالی بالاتر ازسه راه فرح زاد نبش خیابان هشتم‌تلفن
۶۳۱۰۲۵ـ ۶۳۱۰۲۶

فیات ۱۳۱و۱۳۲
مدل ۷۷ نقد و اقساط
۳۹۳۲۰۳ و ۳۱۶۲۸۱

تویوتا
سواری‌وانت‌آماده‌تحویل با بهره‌بانکی ۷۵۹۴۷۰

فروش‌کامیون و کمپرس نقدواقساط‌شیر و خورشید نمایشگاه مهتاب‌ـصادقی ۵۴۶۲۴۱ ـ ۵۴۶۵۹۰

باوام بانکی
همه نوع اتومبیل داخلی‌و خارجی ۳۰ ماهه ۹۳۴۲۵۸

برای اتومبیل شما

شیشه‌جلوی آاودی بفروش میرسد تلفن ۲۳۵۹۰۲

کرایه اتومبیل

اتوسیر جوادی
قابل‌توجه کارخانجات دولتی و خصوصی ـ اتوبوس و مینی بوسهای مجهز جهت سرویس کارکنان آماده می باشد تلفن ۵۴۹۸۴۲

ام.آ.اس M.A.S
قابل توجه کارخانجات و آژانسهای توریستی اتوبوس ومینی بوسهای لوکس جهت داخل و خارج شهر تلفن ۹۷۰۸۱۴ و ۹۷۸۸۱۵

تکنو ترافیك تاکسی
سرویس شبانه‌روزی
۲۳۵۷۸۰ـ ۲۳۲۰۴۷

سید خندان
پاراموت تاکسی ۲۴ ساعت ۲۳۱۷۳۲

اتو تهران ری اتوبوس مینی‌ـ بوس سرویس کارخانجات و ادارات مدرسه و نمره تلفن های ۳۵۹۴۵۱ـ ۳۵۹۴۵۰

پارك تاکسی سرویس
تاکسی مدرن تلفنی فوری در خدمت عموم ایاب و ذهاب محصلین و شرکتها برای‌استفاده های ساعتی روزانه و ماهانه بوسیله سواری مینی‌بوس‌و اتوبوس۲۴ ساعته آماده خدمت می باشد تلفن ۲۴۱۰۲۴ و ۲۴۰۸۸۰

اینترنشنال سرویس
شبانه‌روز درخدمت شماست تلفن‌مرکز کرایه اتومبیل ۹۳۶۸۷۰ و ۹۲۹۴۷۰ و ۹۳۶۸۸۱

مورد نیاز کرایه

مورد نیاز
به تعدادی اتومبیل با راننده جهت کار در آژانس نیازمندیم ۲۴۰۸۸۰

آژانسی به‌تعدادی‌راننده با اتومبیل نیازمنداست تلفن ۳۳۸۷۴۱

بارامونت تاکسی
تعدادی پیکان و هیلمن وژیان‌با راننده‌موردنیاز است ۲۳۱۷۳۲

۱۵۰ راننده‌بااتومبیل نیازمندیم شاه چهارراه باستان عماد تاکسی ۱_۲ آ_۱۰۰۷

بارکش شهری

گیتی بار
بار کش‌شهروشهرستان حمل بار واثاثیه منزل
۹۵۶۴۰۵
۹۶۳۸۷۲

طوس بار
بارکش‌شهروشهرستان مجهز به تریلی وکامیونهای سنگین وکفی
۹۵۵۵۵۶ ـ ۹۵۵۵۵۷

توکل بار
بارکش‌شهروحومه
۵۲۲۲۲۲
۵۲۲۲۲۳

حافظ بار
بارکش‌شهروشهرستان مجهز به تریلی ـ کامیونهای سنگین وکفی
۵۲۲۲۲۰ـ۵۳۷۵۵۳

جرثقیل کرایه

جرثقیل جاسب
۵۲۵۷۶۳ـ۵۲۷۸۱۸

جرثقیل بلوار
تلفن ۳۴۶۱۱۱

جرثقیل وتریلی شبانه‌روزی ناصر
از ۳ تن تا ۳۵ تن تمام شبانه‌روز آماده بکار میباشد
۹۷۱۳۴۹-۹۷۹۴۰۲

ماشین آلات

موتور برقهای سیار و موتور جوشهای سیار و موتور پمپ‌و الکتروپمپ جهت چاههای عمیق و نیمه عمیق جهت کرایه تلفن ۳۵۵۵۶۴ ۳۵۵۵۶۵ و ۳۵۷۶۱۸

چند عدد دستگاه پرس ۵۰ تنی اتومات مخصوص باکلیت وملامین‌و کشش‌بقیمت مناسب بفروش میرسد سفارشات‌برای پرسهای قویتر پذیرفته می شود ۷۹۱۴۳۲

ژنراتور
ژنراتور آلیس چالموز بقدرتهای ۲۷۰ـ ۲۵۰ ـ ۱۳۵ـ۱۰۰ تمام‌اتوماتیک موجود میباشد . نماینده پخش در ایران شرکت تجارتی دیزل اتوپارت خیابان عباس‌ـ آباد چهار راه فرح‌شماره ۱۵۲ تلفن ۸ـ۸۵۱۰۲۱

آگهی فروش
ماشین آلات ساختمانی دست دوم‌آماده‌برای فروش‌خواهشمند است با تلفن ۱۳ـ۹۷۳۰۱۱ به آقای کاراپتیان مراجعه‌فرمایند ۱_۳ آ_۲۸۳۷۴

چند دستگاه ماشین مخصوص شیستن اتومبیل بفروش میرسد تلفن ۸۹۳۹۶۲

قابل توجه فلزکاران
مقداری‌تیغ‌اره خشکبر آلمانی رسید تلفن ۸۴۶۹۴۶ ۱_۲ آ_۱۰۴۶

آنتن تلویزیون

نصب آنتن رنگی سیاه و سفید تلفن ۷۶۲۷۶۵

تعمیر تلویزیون

تعمیرگاه مجاز تلویزیون شاوب لورنس بلر ار.تی. ای **نصب انواع آنتن ۳۳۸۱۱۳**

شرکت تلساندالکتریک
نصب سکام‌وتعمیرتلویزیونهای رنگی آنتن گروندیک فیلیپس شاوب‌لورنس تلفن: ۸۲۲۸۷۹

تعمیرگاه مجاز ۷۵ گروندیك
آرتی آی
شاولورنس فیلیپس
نصب آنتن رنگی آلمانی ۳۴۸۴۲۹ ۱_۱۶ آ_۹۳۳

تزئینات‌ودکوراسیون

تابلو های پلاستیك
نئون برنجی،مسی و تعمیرات ۵۴۶۶۸۹ ۱_۲ آ_۱۸۵۵

R·U· ENGLISH SERVICE
آر.یو انگلیش سرویس

موکت نمدی با نصب متری ۲۲تومان .
موکت کبریتی نودار با نصب متری ۴۵ تومان
نصب کاغذ دیواری
شرکت آریو انگلیش سرویس ۸۵۵۳۴۰ـ ۸۴۳۸۴۵ ۱_۱

دکوراما
موکت ، کاغذ دیواری ،پرده کرکره‌وکفپوش تلفن۷۵۴۱۳۱ آ_۴۱۸

تزئینات مهر

انواع کاغذ دیواری و موکت، کف‌پوش ـکلیه مصالح مدرن از قبیل پرده عمودی و افقی به صورت تزئینی‌و نقاشی ساختمان، نصب‌وتعمیر پارکت .
تلفن ۲۲۶۷۶۳

تزئینات پیتون
کاغذ دیواری کفپوش موکت دیوارپوش نقد و اقساط ۵۲۶۸۶۱

کرکره
امروز سفارش‌دهید۲روز بعد تحویل بگیرید ۵۹۲۲۰۷

تزئین فوری
کاغذ دیواری پرده‌کرکره کفپوش موکت پرسیانا ۵۳۱۷۸۸

برای ساختمان شما

پاکتان
انجام کلیه خدمات ساختمان ۸۳۴۵۸۱

شرکت ایتافان
تولیدو واردکننده‌انواع‌هواکش های صنعتی لوکس ـ هود آشپزخانه شوفاژ برقی
ایتافان
هواکش‌های دلخواه شمارا در محل عرضه و نصب مینمایدشاه چهارراه باستان ۹۲۳۷۱۳

آسفالت
و قیرگونی پشت‌بام ۵۲۲۱۰۱

انواع موزائیك موجود است ۹۶۵۶۰۱ و ۹۷۹۱۰۴

شرکت آزما
طرح واجراء پروژه برق قوی وضعیف، شوفاژ ، نگهداری سالیانه
۸۴۵۹۲۹

آجرسفید
۵ره و ۳ و ۴ سانتی وسفال بلوک ـ فشاری و کلیه‌مصالح ساختمانی‌تحویل‌فوری ۲۳۹۱۴۴ و ۲۳۵۷۳۳ آ_۱۲۳۸

مقاطعه‌کاری ساختمان و تعمیر بنایی و اسفالت‌ـ کاری‌بام‌ـتلفن ۵۳۱۹۶۲

شرکت نارمکان تهران
نصب داربست فلزی‌با مسئولیت محدود ۷۳۰۳۶۲

آسفالت و قیرگونی
تلفن ۶۲۴۵۵۹

مصالح ساختمان و سیمان وارداتی کلی وجزئی موجود است شرکت ک ـ اس ـاچ ۶۴۲۳۶۹

شرکت کلازیك
تولید کننده دربوپنجره ونما و توری آلومینیوم و نصب هرنوع سقف کاذب ۷۳۲۹۹۶

طرح و اجرای کلیه کار های چوبی ۶۶۷۰۸۰

ایزوگام
هرگز چکه نمیکند
شرکت
ایران ایزول
(وابسته به شرکت‌پشم شیشه ایران)
۶۶۷۵۳۷ ـ ۶۴۴۳۱۷

تهیه‌نقشه‌های‌ساختمانی با اخذ جواز ۲۲۷۹۷۶

شرکت ساختمانی مهدین
موزائیک متر مربع ۳۰تومان سنگ نمای ساختمان متر مربع ۶۰تومان سنگ ۷ تنی مترمربع ۱۳۰ تومان سیمان کاری‌آستر وتخته مالی متر مربع ۳۵ تومان گچ کاری ساختمان متر مربع ۱۵ تومان لوله‌کشی و تاسیسات سردوگرم ساختمان تلفن ۹۳۷۹۸۶

پشت‌بام
شرکت ساختمان با بررسیهای زیاد آسفالت پشت بام شمارا ده سال تضمین می کند و توجه فرمائید بنام آسفالت با ماسه سیاه پشت بام را سنگین نکنند تلفن ۶۴۰۲۷۷ آ_۷۲۴

نوسازی‌تعمیرات نقاشی ۶۶۵۴۳۹

داربست پلیت
نصب فوری داربست فلزی‌تلفن ۷۳۶۰۱۹

قیروگونی و اسفالت
باتضمین ۷۳۸۴۵۵ـ ۷۳۰۱۰۸

نشتیابی ناهید
بادستگاه لیکسنج آمریکائی وترمیم بلافاصله ۶۳۷۱۲۶

آجر
هرنوع آجر موجود است تحویل ۲۴ ساعته ۲۳۶۴۵۰ و ۲۳۲۰۲۷

ایزوبام‌تکس
پشت بام
جلوگیری از چکه. رطوبت از شیروانی تاآستخر با تضمین
تلفن ۸۵۴۸۲۵ آ_۱۲۴۱

نقاشی ساختمان همه‌رقم فوری‌تلفن ۷۳۲۱۵۹

نیازمندیهای اطلاعات

تلفنهای: ۳۲۸۲۵۷-۳۲۸۴۱۴

نیازمندیهای اطلاعات تلفنی آگهی می‌پذیرد

سقف کاذب

فروش و نصب هر نوع اکوستیک و سقف کاذب ۹۳۳۶۵۰
آـ۸۶۲

ایران پوشش

پخش کننده انواع ورق‌شیروانی‌ساخت اسکلت فلزی، نصب سایبان اتومبیل ، سالنهای صنعتی و تفریحی و انبار ، سقف حیاط خلوت

۸۴۶۲۳۶

مقاطعه

۱ تعمیرات و نوسازی نقشه ۵۳۱۶۰۶

فروش و نصب داربست ۸۰۶۲۵۴

اسفالت‌کاری تلفن ۸۵۳۳۶۵

آسفالت‌فنی باتضمین ۷۳۰۱۴۶

رابیتز

فروش‌ونصب‌سقفهای‌کاذب
۷۶۱۲۸۰
۷۶۱۲۸۱

شستشوی مبل و فرش

پیام کلین

خشکشوئی موکت متری ۳ تومان مبلمان یکدست ۵۰ تومان
باانضمام فرش پارکت کفپوش‌و داخل اتومبیل
۸۵۳۰۳۱ -۳۲ -۳۳

قالیشوئی‌طهران‌دوحانی
با ۲۰ سال سابقه درخشان ۵۳۴۰۷۷

قالیشوئی شربت اوغلی
شستشو با اصول‌مذهبی
۹۲۶۱۸۹

قالیشوئی بیوک

بسرپرستی داریوش
رفوگری‌و رنگ برداری‌پذیرفته می شود تلفن ۵۵۱۳۶۰ و ۹۷۷۱۱۸

آمریکن‌کلینرهوم سرویس

خشکشوئی مبل، فرش، موکت، پرده داخل اتومبیل در محل. واکس پارکت . موزائیکو مکالئوم ۷۶۹۹۰۲ و۷۵۳۸۷۳و ۷۵۳۸۸۵

دوراکلین

سرویس آمریکا
تلفن های رزرو وقت ۸۴۸۳۹۵ و ۸۴۸۳۹۶ و ۸۴۵۶۸۳

آر.یو R.U. English service انگلیش سرویس

شستشوی موکت ـ فرش مبل ـ پرده تشک اتومبیل و نظافت کلی ساختمان
۸۵۵۳۲۰-۸۴۳۸۴۵

کلین‌مستر

تنها موسسه مجاز درایران خشکشوئی مبلمان موکت فرش و تشک اتومبیل درمحل ۸۳۳۷۲۷ و ۸۲۸۶۶۶
۱ـ۱۵ آـ۹۳۰

شرکت فورهاش

نظافت کلی ساختمان و خشکشوئی‌مبل موکت فرش و پرده ۷۵۶۵۵۸
۱ـ۱۰ آـ۱۳۲۵

قالیشوئی برف

بااصول‌مذهبی کرمیدهد ۵۹۱۱۶۳ و ۵۹۳۳۰۷

کارخانه قالیشوئی زمرد ۹۲۱۷۷۴

کلین سرویس پاکزا

خشکشوئی فرش مبل ، موکت وکلیه کفپوش ها با آخرین تکنیک تمیز تر و ارزانتر تلفن ۸۵۳۹۹۵

CERTIFIED HOME SERVICE CLEANING CO.

بعمل کار برآید به سخن دانی‌نیست آمریکن‌سرتیفاید هوم سرویس کلینینگ مجهز ترین سازمان خشکشوئی مبلمان فرش، موکت ، پرده ونظافت‌منزل ومحل کار با برخورداری از نیم قرن تجربه‌وتکنیک پیشرفته‌امریکائی تلفنهای‌رزرو ۷۵۸۴۹۶ ـ ۷۵۴۸۱۲

قالیشوئی‌وطن

با۲۰سال سابقه درخشان اماده شستن فرش بادستگاه های اتوماتیک تلفن :
۵۵۱۶۷۰

بدون ادعا

ناتالی اکسپرس خشکشوئی موکت مبل فرش پرده و نظافت کلی‌ساختمان ۸۳۳۲۳۲ و ۸۳۷۹۰۳

رفوگری فرش پذیرفته میشود تلفن ۷۶۶۱۴۹

تعمیروسرویس یخچال

تعمیرگاه یخچال‌فریجیدر اثاث یدکی موجود ۸۴۸۷۵۶

تعمیر یخچال فریزر
سیدحسین ۲۴۲۴۳۸

تعمیر یخچال خیلی فوری ۳۰۵۴۵۳

لوله کشی گاز

لوله‌کشی گاز
باتائید شرکت ملی گاز
تلفن ۸۴۰۵۹۹

لوله‌کشی گاز
شرکت ایران باخار
باتائید شرکت ملی گاز
۸۴۸۴۲۱

شرکت ایران‌مانوهیت
لوله‌کشی گاز
باتائید شرکت ملی گاز
شوفاژ ، تهویه، سریع ارزان
۸۹۰۱۵۸
۸۹۷۱۹۵

شرکت مهندسی
رئومور
برق، گاز، نصب و نگهداری شوفاژ
۹۲۴۷۱۱
آـ۳۶۳۵

تعمیروسرویس لوازم‌منزل

تعمیر لباسشوئی ۷۶۴۰۳۰
آـ۱۰۷۴

تعمیروسرویس کولر

سرویس و دوکش کولر ۲۶۲۶۹۸

تعمیرگاه آبگرمکن

سرویس‌وتعمیر آبگرمکن برق اف اف کولر فوری ۸۴۳۹۱۹

موسسه فنی ۱۱۲ سرویس فوری بخاری‌و آبگرمکن نفتی و گازی ۹۶۴۱۹۱

جنرال برق

نصب‌و تعمیرهمه نوع‌آبگرمکن لباسشوئی‌و بخاری ۳۵۸۹۰۸
۱ـ۲۰ آـ۹۸۴

تعمیروسرویس شوفاژ

سرویس‌شوفاژو نگهداری ۷۵۵۶۱۴

نصب و سرویس و نگهداری
شوفاژشمیرانات ۲۶۲۶۹۸

نصب شوفاژوتهویه مطبوع وآب‌رسانی شرکت مکرول ۸۲۲۷۸۸

نصب شوفاژ باقساط ۱۰ ماهه
۹۲۱۱۰۸
شرکت کولدو اتر

نصب شوفاژ و تهویه فوری ۸۴۷۱۴۴ و ۷۹۴۶۹۴
شرکت تاوسا

نصب و سرویس‌شوفاژ ونگهداری سالانه تلفن ۵۳۱۹۶۲

شرکت‌مهندسین آتی‌پی باسئولیت محدود
نصب ونگهداری شوفاژ،تهویه در آسرع وقت
۸۹۴۱۵۱
۸۹۱۷۴۸

شوفاژوبخاری با گاز طبیعی و گازمایع
نصب یکروزه فقط ۱۲۷۵ تومان
۹۳۱۱۰۱

نصب‌سرویس‌ونگهداری شوفاژ ۲۶۲۶۹۸

سرویس و نگهداری شوفاژ ۷۶۵۶۸۸

لوله بازکنی

لوله‌بازکنی و تخلیه چاه تلفن ۳۶۰۶۹۶

لوله‌بازکنی فوری سعدی ۳۵۵۴۷۳

تشخیص ترکیدگی
لوله با دستگاه الکترونیکی و لوله بازکنی و لوله‌کشی تلفن ۶۵۹۰۴۷ و ۹۲۰۱۷۵
۱ـ۲۰ آـ۹۲۳

لوله‌بازکنی شبانه‌روزی فوری ۶۳۶۳۷۹

لوله‌بازکنی‌ولوله‌کشی [illegible] ۸۲۷۴۰۸

لوله بازکنی و
تخلیه چاه در تمام نقاط
تلفن ۷۶۷۶۷۳

لوله بازکنی و ترکیدگی لوله
شمیرانات
۲۶۲۶۹۸
۱ـ۱۵ آـ۹۰۲

سرویس آبگرمکن و لوله‌بازکنی فوری ۳۹۲۵۸۰

لوله بازکنی و تعمیرات لوله‌کشی
۸۵۳۷۳۱

تشخیص
ترکیدگی لوله
بادستگاه‌مجهز آمریکائی و ترمیم بلافاصله
۹۳۹۴۲۹

لوله‌بازکنی فوری
۷۶۰۶۲۷

ترکیدگی و لوله‌بازکنی
داریوش
۶۴۷۵۳۰

لوله‌بازکنی‌تشخیص ترکیدگی‌لوله ۸۲۱۸۳۰

تخلیه‌چاه

تخلیه چاه فوری ۵۴۸۹۶۳

تخلیه‌چاه
و لوله‌بازکنی
فوری ۶۶۸۱۵۹

تخلیه‌چاه
۹۲۰۱۷۵ و ۶۵۹۰۴۷

تخلیه چاه
لوله‌بازکنی کاوه
باپمپهای مخصوص لجن کشی در تهران و شهرستانها ۹۶۲۲۵۳

تخلیه‌چاه
۵۳۴۴۲۲ ـ ۵۶۲۹۰۴ و ۵۳۷۸۱۷ ـ ۵۳۸۳۲۷
لوله‌بازکنی ۵۰ تومان

تشخیص ترکیدگی لوله و ترمیم آن
تلفن ۵۳۷۸۸۵

تخلیه هرنوع چاه ولوله بازکنی
جهت تهران وشهرستانها
شرکت دلیجان ۹۷۵۷۴۲

تشخیص ترکیدگی لوله
بادستگاه الکترونیکی
ولوله بازکنی فوری
تلفن ۹۲۶۱۵۶

تخلیه‌چاه
فوری ۸ تومان
۳۴۴۶۲۷

تخلیه چاه متری ۱۵۰ ریال تلفن ۵۲۱۶۷۶ ۶۴۳۰۲۷ مهتاب

تشخیص ترکیدگی و گرفتگی لوله و رطوبت ساختمان با دستگاه کامپیوترفوری ۶۴۰۲۷۷

تخلیه چاه باقیمت مناسب
تلفن ۵۳۷۵۸۸
۱ـ۲۰ آـ۷۱۲

تخلیه چاه
منزل شما در اسرع وقت
۶۴۰۲۷۷ شرکت رسا
آـ۷۲۳

تخلیه هرگونه چاه‌ولوله بازکنی
تعمیروحفرچاه
۲۰٪ تخفیف ازکلیه شرکتها
ایران تخلیه ۹۳۵۲۸۶

آگهیهای متفرقه

دفترخوانندگان ۶۵۱۹۲۰

استخر

نصب و فروش همه نوع دستگاههای تصفیه آب نقد و اقساط بانازلترین قیمت تلفن ۸۵۲۹۴۸

استریو شاد

مرکز پخش انواع نوار های مذهبی وموسیقی اصفهان ـ زرین شهرـ خیابان فرح جنب شهرداری

سگی از نژاد پودل مشکی زیبا دارای شناسنامه فروشی ۳۱۲۴۱۳

موکت آبدیده و ناقص به قطعات کوچکو بزرگ متری ۵۰ ریال خریداریم تلفن ۷۵۸۶۶۰
۱ـ۲ آـ۹۰۰

هرنوع
غذای آماده

برای‌هرگونه‌مجالس وموسسه ۳۶۶۵۴۸

دارالترجمه حسن‌پور
کلیه امور ترجمه و اوراق رسمی و غیر رسمی شما را دراسرع وقت انجام میدهدشاه چهارراه امیراکرم تلفن ۶۶۶۱۹۳

یک سهم از سهام فاز اول آپارتمان های شهرک پرندک به فروش می رسد تلفن ۵۴۵۶۱۷
آـ۷۴۱

آگهی دعوت

مجمع عمومی فوق‌العاده شرکاء شرکت تامین ویلاروز

از کلیه شرکاء شرکت تامین ویلاروز با مسئولیت محدود دعوت میشود که در تاریخ ۱۶ر۷ر۳۶ ساعت ۶بعد ازظهر در محل شرکت حضور بهمرسانند .

دستور جلسه:
۱ـ تعیین مدیران جدید وحق امضاء .
۲ـ کاهش یاافزایش سرمایه.
۳ـ انحلال یاادامه شرکت

شرکت تامین ویلاروز با مسئولیت محدود

کاراوان سفید کورسی شکاری دوسقفه ۶۶۸۳۴۶

گمشده

کیف بغلی قهوه‌ای روشن بنام مهدی تورمازیون دارای کارت شناسائی و کارت رانندگی ماشین و موتور دوچرخ‌ومبلغ ۱۴۰۰ ریال‌پول نقد و مقداری اشیاء دیگربین خیابان سینا و خوش مفقود شده از یابنده خواهش دارم فقط کارت شناسائی را به تلفن ۵۴۴۰۴۵ یا سر آسیاب‌مهرآباد پایگاه یکم شکاری تحویل‌داده مژدگانی بسیار خوب دریافت دارد.
آـ۹۴۸۱

گمشده
۱۰ چک در وجه حامل به حساب جاری ۵۰۸۶ از شماره (۳۵۸۸۹۴)(۳۵۸۹۰۰) ازشماره ۵۰۶۹۲۶ تا ۵۰۶۹۲۸ گمشده ازیابنده خواهشمندیم‌به‌آدرس شهریار علی شاه عوض کیومرثیه مغازه فدائی مراجعه نمایند.
آـ۹۶۸

چکهای شماره ۴۸۶۶۹۷ و ۴۸۶۶۹۹ و ۴۸۶۶۹۲ بمبلغ های ۵۰۰ر۰۰۰ و ۱۰۰ر۰۰۰ و ۲۰۰ر۰۰۰ ریال مربوط به حساب ۱۶۳۲ بانک ملی شعبه انبار گندم مفقود گردیده از درجه اعتبار ساقط است. از یابنده تقاضا دارد به‌تلفن ۳۶۰۲۲۳ اطلاع دهد.
سید محمود ملکوتی
آـ۹۵۰۳

سه فقره چک به شماره ۷۶۴۹۹۱ بانک سپه شعبه بوعلی جاری ۱۶۹۴۵ بمبلغ ۱۴۵۰۰۰ ریال چک شماره ۳۹۳۹۰۴ بانک شهریار شعبه گلوبندک جاری ۹۴۰۹۸ بمبلغ ۷۵۰۰۰ ریال چکشماره۹۶۰۵۶۶ بانکپارس شعبه دستمالچی جاری ۱۰۹۵۹ بمبلغ ۶۱۳۶۰ ریال‌در تاریخ ۲ر۷ر۳۶ در شهرستان‌قم بسرقت رفته از درجه اعتبار ساقط است.

کیف زرد رنگ دستی‌محتوی دسته چک بانک عمران شعبه بنیاد پهلوی جاری ۱۹۹۶بنام داو دآل‌علی دریانی‌و شناسنامه وکارت شناسائی و برگ پایان خدمت‌و مقداری‌پول‌در حوالی میدان ۲۴ اسفند مفقود شده دسته چک از درجه اعتبار ساقط است و از یابنده تقاضا میشود بتلفن ۵۳۸۴۳۱ اطلاع دهند و مژدگانی دریافت نمایند.
آـ۷۱۴

گمشده

پاسپورت اجازه کار اجازه اقامت به نام فریدریك‌هاك‌دورن تبعه آلمان‌غربی‌مفقود گردیده از یابنده تقاضا می‌شود با آدرس قزوین شهر صنعتی البرز کارخانه کاشی سازی پارس تلفن ۵۲۱۲ و یا تلفن ۸۹۳۳۳۰ تهران تماس حاصل نموده و مژدگانی دریافت دارند

گذرنامه شماره ۱۲۴۲۶۳متعلق به اینجانب محمد اسمعیل‌ولد محمد اسلم صادره افغانستان در هتل‌کاروان تهران مفقود گردیده واز درجه اعتبارساقط است از یابنده تقاضا دارد به سفارت افغانستان در تهران تحویل نماید.
آـ۹۴۹۳

آپارتمان فروشی

اکازیون واقعی
آپارتمان یک اطاق خوابه بهبودی تاج دونبش شمالی آب وبرق و تلفن شوفاژ و پارکینگ ۲۵۰۰۰۰ تومان تلفن ۹۷۳۶۷۶

نارمك برسرسبز
آپارتمان ۱ و ۲ اطاق خوابه ۲۵۰ هزار تومان نقد مابقی باقساط تلفن ۲۲۸۹۷۱ شرکت تاکو تا تفکری
۱ـ۲ آـ۱۸۷۴

آپارتمان تهران پارس نقد و اقساط ۷۸۱۹۱۸

آپارتمان فروشی با مستاجر بلوار الیزابت میکده کوچه ابرارپلاك ۲۵ زیربنا ۱۷۶ متر ۵ اطاقی آب برق فیش تلفن قیمت ۶۰۰ هزار تومان تلفن ۳۱۷۰۲۹ و ۶۵۶۷۵۲

فروش آپارتمان و آرایشگاه زنانه
یکدستگاه‌آپارتمان‌چهار اطاقه و هال‌با سرویس مجهز باضافه آرایشگاه زنانه با تمام تجهیزات واقع در پیچ شمیران‌ـ تنکابن به علت‌مسافرت فروشی تلفن ۳۰۱۶۶۵ و ۳۱۳۳۹۴

آپارتمان نوساز مهندسی ساز
۴ اطاق خواب نهارـ خوری و پذیرائی ۳ بالکن ۲۱۰ متر زیربنا ۲ سرویس کامل‌تلفن، شوفاژ ، کولر، موکت و پارکینگ ۲۸۵۱۹۹

آپارتمان ۹۰ متری ۲ اطاق خوابه عباس آباد ـ میدان آرژانتین ۶۸۱۳۰۱
۱ـ۲ آـ۷۲۰

۳ دستگاه‌ساختمان هر دستگاه دارای ۳ آپارتمان باپارکینگ یکجا یا تک واحدی بفروش میرسد تلفن ۹۷۸۴۵۶
۱ـ۱۵ آـ۱۷۳۵

جردن الهیه
آپارتمان لوکس مهندسی ساز۲ اطاق خوابه با فن کوئل و سرویس خارجی تلفن مستقل پارکینگ ۷۵۰ هزار تومان به فروش میرسد ۲۲۲۴۷۹ و ۲۲۲۴۸۰
۱ـ۱۰ آـ۱۲۴۶

در جردن
آپارتمان یا ویلا می خواهید؟ تلفن ۲۲۲۴۷۹ و ۲۲۲۴۸۰
۱ـ۵ آـ۱۲۴۵

۵ دستگاه آپارتمان هر یک دارای ۸۰ متر بنا با پارکینگ در مجیدیه ۱۴ متری شکر و ۱۲متر آسیا بفروش میرسد قیمت ۵۲۰ هزار تومان ۱۶۰ هزار تومان نقد بقیه ماهی ۳۰۰۰ تومان باقساط ۱۰ساله تلفن ۸۴۸۰۱۹
۱ـ۶ آـ۲۲۲۹

ارزان‌قیمت
روبروی چهارصد دستگاه ژاله آپارتمان ۲ اطاق خوابه شخصی‌ساز به فروش میرسد تلفن ۲۶۵۱۵۰
۱ـ۳ آـ۸۶۰

آپارتمان فروشی
نارمك ۳و۴اطاق خوابه‌بسرویس کمل تلفن ۷۳۵۶۳۱

آپارتمان
۳و ۴ و ۵ اطاقه باقیمت مناسب نقد و اقساط تلفن ۷۹۴۶۵۴
آـ۲۱۸۴

قیمت ها را شکستیم آپارتمان با تخفیف کلی در تهران پارس فروشنده‌ایم ۷۸۱۹۱۸

تهران پارس خیابان رشید خیابان ۱۵۰ غربی پلاک ۷۸ طبقه دوم آپارتمان یک اطاق خوابه باسرویس کامل فوری بفروش میرسد تلفن ۸۵۰۹۷۲ و ۷۸۲۱۹۴ و ۷۶۴۷۳۰
آـ۱۸۴۵

یکدستگاه آپارتمان سه اطاق خوابه با ۱۲۰متر مساحت مفید با آب و برق‌و شوفاژ وپارکینگ و لوله‌کشی گاز در خیابان خواجه عبدالله انصاری مقابل کوچه هفتم‌به ۶۷۵ هزارتومان بفروش‌میرسد۸۴۱۵۵۸

فروش آپارتمان
مجیدیه ۱۴ متری‌لشگر مقابل گلسرخ ۴ دستگاه آپارتمان ۳اطاقه باهال، شوفاژ روشن و موکت، کاغذدیواری ، پارکینگ قیمت ۳۰۰ هزار تومان نصف نقد بقیه اقساط د ساله تلفن ۸۴۸۴۳۲

بعلت مسافرت آپارتمان۲اطاق خوابه مهندسی سازسیدخندان فروشی تلفن ۲۳۵۳۲۰
۱ـ۲ آـ۱۳۰۲

آپارتمان فروشی نوساز طبقه اول دو اطاق‌خواب با پذیرائی بزرک سرویس پارکینک ۱۰۵ متر روبروی ۳۰ متری نیروی هوائی نبش تهران‌نو‌وکوچه سازمان آب قیمت ۳۴۰ هزار تومان تلفن ۷۰۴۳۶۵

گیشا
۴اطاق باسرویس شوفاژ پارکینگ تزئینات ۱۱۰ متر بنا بقیمت روز تلفن ۶۶۴۶۱۹ و ۶۳۴۰۴۲
۱ـ۳ آـ۱۰۳۷

آپارتمان مناسب در آریا شهر ۳۵۰ر۰۰۰ تومان بعد از ظهر ها ۹۷۰۴۹۲
۱ـ۳ آـ۱۰۳۴

ارزان قیمت

نظام آباد خیابان شاهرخ میدان صابر یک اطاق‌خوابه باسرویس‌کامل شوفاژ روشن پارکینگ‌قیمت هر دستگاه ۲۵۰ الی ۲۷۰ هزار تومان تلفن ۷۹۱۲۹۱ و ۷۳۹۴۴۲
آـ۹۹۰

اکازیون واقعی
ظفر آپارتمان لوکس دو یاسه اتاق‌خوابه سالن پذیرائی نهار خوری وهال ۱۵۰ متر با پارکینگ ، آسانسور ـ پارکت وموکت سرویس لوکس ۷۲۰ هزار تومان خیابان ظفرخیابان رئیسی (خجند) سی متری شیبانی ۱۲ متری نور بهشت ۲۲۷۶۹۸
۱ـ۳۰ آـ۶۰۶۶

آپارتمان مهندسی ساز لوکس با آب و برق اضطراری و پارکت و سالن سازی سر پوشیده واقع در فرمانیه ۱ و۲ و۳ اطاق خوابه از۷۰ الی ۱۲۰ متر مربع بقیمت ۷۵۰۰۰۰تومان‌الی ۱۳۵۰۰۰۰ تومان آماده تحویل بدون واسطه تلفن ۶۲۴۹۵۰
۱ـ۳ آـ۱۵۱۶

آپارتمان دو اتاق خوابه در بهترین نقطه آریاشهر باشوفاژ و آسانسور و پارکینگ متری ۴۵۰۰ تومان تلفن ۱۹۷۷۱۴۴از ساعت۹صبح تا۱۲ و ۴ تا۸بعد ازظهر تماس بگیرید.

باقیمتی‌استثنائی
آپارتمان مهندسی‌ساز واقع در بهترین نقطه قیطریه ۳ اطاق خوابه دارای شوفاژ استخر ـ پارکینگ زیربنا ۱۵۰ متر مربع متری ۵۰۰۰ تومان مهندسین مشاور ایران اکودیز ۶ الی۵ر۸ بعدازظهر تلفن۸۴۰۸۴۶

آپارتمان فروشی در گاندی و پهلوی
مهندسی ساز دو اطاق خواب باهال‌و سالن‌مجهز باسرویس کامل پارکینگ ۷۰۰ هزار تومان‌بفروش میرسد ۲۲۲۴۷۹ و ۲۲۲۴۸۰
۱ـ۱۰ آـ۱۱۸۵

میدان ونك
آپارتمان‌سه‌اطاق خوابه ۱۴۰ متر با فن‌کوئل و پارکینگ بیواسطه ۷۵۰ هزارتومان ۸۴۴۰۲۳ و ۸۴۵۷۰۱
۱ـ۱۴ آـ۱۵۲۴

آپارتمان فروشی تهران‌ـ پارس با وام بانکی ۲۵۰ هزار تومان پیش قسط‌به اقساط ۱۵ ساله از یك الی ۵ اطاق تلفن ۷۸۲۰۳۰ و ۷۸۰۰۶۱

پیش فروش
آپارتمان۲ اطاق خوابه لوکس ۷۸ متری باسرویس ایرانی و خارجی و شوفاژ کولر فیش تلفن مدار برق اضطراری به فروش میرسد تلفن۸۳۱۶۱۱
آـ۳۵۴۴

اکازیون

بخارست طبقه سوم آپارتمانی شامل۳اتاق‌خواب دوسالن دوهال وانباری پارکینك مستقل ـ کولرـ شوفاژ روشن جمعا ۳۱۱مترزیر بنا یك میلیون و پانصد و پنجاه هزار تومان تلفن ۶۲۱۰۶۰ بین ساعت ۴ تا ۷ بعداز ظهر

طبقه دوم ۳ اطاق خواب پذیرائی هال سرویس کامل موکت پرده‌کرکره گوهر دشت بلوار شهاب خیابان هشتم‌پلاک ۲۵ تلفن ۳۱۷۵۹۴

اکازیون

آپارتمانی دارای ۴ اطاق خواب لوله‌کشی گاز شوفاژ گازی باموکت به مساحت۲۲۷ متر بر۲۰ متری منشعب از میدان آریامهر بیواسطه‌فروشی ۶۵۲۹۰۳ صبحها ۸ تا ۱۰ عصرها ۱۶ تا ۲۰

اکازیون
یکدستگاه آپارتمان شخصی‌ساز ۲اطاق خوابه حدود ۱۱۰متر دارای شوفاژروشن لوله‌کشی گازوکولرو پارکینگ‌اختصاصی تعهد پارتیشن و موکت پرده کرکره در بهترین نقطه تهران پارس‌بادید عالی شیک ومدرن تهران پارس فلکه سوم خیابان ۱۹۶شرقی‌پلاک ۶۹تلفن۵۳۳۶۴۴
آـ۱۳۰۴

خانه‌فروشی

ساختمانی دارای چهار دستگاه آپارتمان در ۴ طبقه واقع در خیابان تخت‌طاوس خیابان کوه نور هر دستگاه چهار اطاق خواب ۲سرویس ۲ انباری گاراژ ارکاندیشن کف‌پارکت لوله‌کشی گاز جداگانه یا یکجا بفروش می‌رسد تلفن ۸۲۰۹۳۹

اکازیون واقعی
یکباب خانه شامل ۳ طبقه آپارتمان مستقل تفکیک شده هر طبقه۳ اطاق خواب باسرویس کامل وتلفن که کلا۴۰۰ متر مربع‌زمین ۵۶۰متر مربع زیربنا به علت مسافرت بقیمت عادلانه بدون واسطه به فروش میرسدآدرس:عباس‌آباد نرسیده‌به انتهای‌شمالی خیابان فرح شمالی خیابان زیبا شماره ۵ ۲تا ۷ بعدازظهر مراجعه فرمائید .

جاده قدیم شمیران اول خیابان شادمان کوچه سمیعی پلاك ۲۸خانه‌ای سه طبقه کاملامستقل‌در ماشین‌رو‌بفروش‌میرسد تلفن ۷۵۸۳۷۴

عباس‌آباد اندیشه
خانه‌ای ۲۱۲ متر بسیار تمیز بقیمت زمین بیواسطه فروشی ۸۴۷۴۶۱
آـ۷۳۶

خانه فروشی
خانه‌ای به مساحت ۱۸۰ متر جنوبی ۴ اتاقه در مجیدیه تلفن ۸۵۵۹۰۳
۱ـ۲ آـ۸۲۷

ساختمان‌و زمین بمساحت۲۸۰ متر الی ۵۰۰ متر ، ساختمان‌با ۳اطاق‌خواب‌هال اطاق‌پذیرائی وناهار خوری با تمام‌وسائل وشوفاژ کشی شده درمهر شهر‌کرج بفروش می رسد ۵۴۲۵۷۷
۱ـ۴ آـ۷۲۹

خانه کلنگی ۲۲۰ متر ۲ نبش خیابان ثریا ۲ تا۴ بعد ازظهر ۶۸۱۳۰۱
۱ـ۲ آـ۷۲۲

خانه ۴۰۵ متری ۱۰ اطاقه نزدیک تخت جمشید بفروش میرسد تلفن ۶۴۵۳۶۱ و ۳۱۳۷۰۹
آـ۸۶۶

خانه فروشی پهلوی امانیه تلفن ۲۹۴۲۶۱ عصرها
۱ـ۳ آـ۸۶۴

بعلت مسافرت
با داشتن وام بانکی
حیاط همکف ۲۰۰ متر زیر بنا بازیر زمین و تلفن و شوفاژ وکولر وکرکره ۶ اطاق ۸۰۰ هزار تومان تلفن ۶۴۷۹۸۰
۱ـ۵ آـ۷۷۳

در الهیه
خانه‌ای‌شخصی ساز دو طبقه ۶۶۲ متر زمین ۷۰۰ متر بنا باسرویس کامل ، شوفاژ ، استخر با تصفیه قیمت ۳ میلیون‌تومان مقطوع بفروش میرسد شرکت تاکوتا۲۲۸۹۷۱ تفکری
۱ـ۳ آـ۱۵۷۴

فروش فوری بدون واسطه دو اطاق خوابه مهندسی ساز فضای‌خالص ۱۳۰ متر،پارکینگ سرپوشیده ۲۵ متر، حیاط اختصاصی ۱۰۰ متر با کلیه تجهیزات ظفر خیابان رئیسی بلوار صبا ۸۹۰ هزار تومان تلفن ۸۳۸۴۷۷
آـ۹۱۷

خانه‌ای بمساحت ۱۱۲ متر ۳ اطاق یکطبقه با آشپزخانه و حمام واقع در حسین آباد لویزان بفروش میرسد تلفن ۲۷۷۳۸۳
آـ۱۰۴۸

در شمیران ساختمان قدیمی بمساحت ۵۵۰ متر دو طبقه مستقل با ۷ اطاق آب و برق وتلفن دو بربه‌قیمت یکمیلیون و ۵۰۰ هزار تومان بفروش میرسد دفتر منصور ۲۷۱۱۵۳

درخیابان ظفر خانه ویلائی فروشی تلفن ۲۲۱۵۲۸ بعد از ظهرها
۱ـ۳ آـ۸۳۶

یکدستگاه ساختمان ۵ر۳ طبقه

هر طبقه۶اطاق جمعا ۲۲ اطاق در تهران پارس جنب میدان دوم ۱۷۰ شرقی براصلی‌برای فروش یا اجاره به موسسات دولتی یا شرکتها آماده‌است.
تلفن ۷۸۰۷۵۵
۱ـ۵ آـ۱۳۱۷

خانه شمالی درخیابان فرح‌آباد ژاله‌باسرویس کامل فروشی ۳۳۸۱۸۳

خانه فروشی در مشهد شخصی ساز خیابان محمد رضاشاه میلان۱۵ دوطبقه ۲۷۴ مترمجهز باتمام‌وسائل‌ماشین‌رو‌ـ درتهران‌صبحهاتاساعت ۸و عصر ها تا ۱۰شب به‌تلفن ۲۴۳۹۲۵مراجعه شود

قابل‌توجه‌آقایان‌پزشکان شرکتهاوموسسات‌بزرك
یکدستگاه‌ساختمان‌مدرن احداثی در ۹۰۰مترزمین باپارکینك فن‌کوئل‌و آسانسور شامل ۲۰ آپارتمان ۴ اطاقه واقع در جهت شمالی خیابان میرداماد تك،تك یایکجا به فروش میرسد تلفن ۸۴۱۵۵۸

درحصارك کرج یکباب خانه نوساز بمساحت ۱۱۰ مترمربع شامل ۲اطاق هال‌سرویس زیر زمین، آب و برق بفروش می رسد تلفن ۹۲۱۷۲۴
۱ـ۳ آـ۱۳۰۶

قابل توجه بازاریان
خانه‌ای کلنگی به مساحت ۳۰۰ متر با ۱۱ اطاق و ۳ زیرزمین آب و برق و تلفن جهت سکونت یاانبار واقع‌درخیابان سیروس به فروش می رسد تلفن ۳۶۰۳۸۶
۱ـ۲ آـ۱۳۱۸

اکازیون

فروش فوری
شمیران حکمت یك‌طبقه ویلائی به مساحت ۴۵۰ متر و زیربنا ۲۸۰ متر شوفاژ کولر تلفن‌روکار سنك جنوبی ۶ اطاقه ۲ میلیون و ۳۰۰ هزار تومان ۸۳۵۲۲۲ و ۸۳۲۴۴۰

طبقه اول ساختمانی شمالی‌جنوبی ماشین‌رو مساحت کل ۱۸۶ متر و زیربنا ۱۱۰متر دارای ۴ اطاق‌وهال‌و سرویس کامل تلفن مستقل‌بدون واسطه ۹۲۴۱۰۵

خانه‌های ارزان قیمت قاسم آباد شاهی دو سه و چهار اطاقه نقد و اقساط ۹۵۰۲۰۷ ـ ۹۶۳۵۶۸

منزلی در چهار راه لشکر در دوطبقه دارای ۷ اطاق و سرویس آب و برق و تلفن فروشی تلفن ۸۵۰۸۸۱
۱ـ۳ آـ۹۶۶

کیشا منزل مهندسی ساز ۳ طبقه ۳۰۰ متر زمین ۴۳۰متر بنابیواسطه۲ میلیون تومان ۶۳۹۷۱۶
۱ـ۲ آـ۹۸۹

ویلافروشی

ده دستگاه‌ویلا درمتل‌قو خیابان‌دریابوشه خیابان ۴۱ و۳۹ با سرویس مجهز با نازلترین‌قیمت آماده فروش می‌باشد طالبین می‌توانند با تلفن ۸۳۱۶۹۶ تماس حاصل نمایند

ویلا فروشی در الهیه
بمساحت ۵۷۲ متر چهار اطاق خواب با پذیرائی و دوحمام اطاق‌مستخدم و سرویس‌کامل شوفاژ و کولر و تلفن‌طالبین بتلفن ۲۶۴۸۷۱ مراجعه‌نمایند
۱ـ۳ آـ۸۱۹

ویلا مبله در نوشهر
نازلترین‌قیمت اجاره یافروش تلفن ۲۶۸۱۶۵
آـ۹۲۱

ویلائی ۵۰۰متری ۶۲۵ متر زیربنا در گلستان سلطنت‌آباد ۲۶۶۸۹۰

باغ فروشی

حوالی شاهدشت
یك‌قطعه‌زمین خوش‌قواره دوبر شمالی بمساحت تقریبی ۱۵۰۰۰ متر مربع ۱/۴ مشجر (درختان سیب و گلابی ۳ ساله)با چاه آب بتونی‌در موقعیت بسیار عالی واقع در بین شاهدشت و صفا دشت (اراضی سلمیان) باسند اصلاحات ارضی قطوع متری صدتومان بفروش میرسد تلفن ۳۲۸۵۰۹ ساعات اداری

سرقفلی

موقعیت استثنائی
فروشگاهی بمساحت ۶۰ متر مربع در خیابان استانبول به فروش میرسد طالبین بین ۴تا ۷بعدازظهر شنبه الی‌چهارشنبه باتلفن۸۳۱۹۵۵ تماس حاصل فرمایند.
۱ـ۲ آـ۱۲۱۰

کارگاه درمرکز شهر
زیر زمینی به مساحت حدود ۳۰۰ متر مربع در خیابان استامبول بفروش میرسد طالبین بین ساعت ۴الی ۷بعد ازظهر شنبه الی چهارشنبه با تلفن ۸۳۱۹۵۵ تماس حاصل فرمائید.
۱ـ۲ آـ۱۳۱۴

یکباب‌مغازه باجواز خیاطی در مکانی مناسب در خیابان شهباز خیابان مازندرانی‌دارای برق و فیش تلفن با وسائل خیاطی بفروش‌میرسد۳۵۸۱۳۳
آـ۹۸۰

اکازیون
یکباب مغازه واقع در رودکی شمالی نرسیده به ساسان فروشگاه گل‌سنك با سرقفلی و جواز خرازی و تمام اجناس خارجی و دکوراسیون عالی با آب برق تلفن به علت مسافرت‌بفروش‌میرسد ۹۲۹۱۲۴

بوتیك بچگانه در دو طبقه با جواز و تلفن فروشی ۹۳۹۶۸۲

فروش‌آرایشگاه زنانه۹۷۷۲۲۵
۱ـ۲ آـ۹۶۳

سرقفلی‌واگذاری
فروشگاه‌لوازم بهداشتی ساختمان‌باسابقه‌چندین ساله در قلهك وبهترین موقعیت محلی ۱۲۰متر مساحت در دو طبقه اب و برق ۲ شماره تلفن ۲۶۱۶۰۴ و ۲۶۸۳۳۲

سرمایه گذاری مناسب درآمریکا
یکساختمان‌دارای ۱۰آپارتمان بااجاره بسیار خوب درشرق آمریکا باامکان استفاده ازوام بانکی بفروش می رسد یا باساختمان و زمین در ایران معاوضه میگردد تلفن۶۸۴۶۸۰ از یکشنبه تا ۵شنبه ساعت ۹ تا۱۷
۱ـ۲ آـ۱۳۰۸

مغازه فروشی
واقع در وحیدیه ۸۵۸۷۲۲

سرقفلی زیرزمین و مغازه‌ای باجواز کسب در جردن ۲ الی ۴ بعدازظهر ۶۸۱۳۰۱
۱ـ۲ آـ۷۲۱

فروش درمانگاه
درمانگاهی باسابقه ۱۸ ساله‌و مجهز به سرویسهای زنان و مامائی‌ـ داخلی دندانپزشکی وداروخانه دارای سالن‌های بزرگ و اطاق های متعدد برای رادیولوژی‌یا آزمایشگاه وغیره‌در موقعیت و درآمدعالی در نقطه پرجمعیت تهران : تلفن ۸۲۹۱۹۹ بعدازظهرها
۱ـ۳ آـ۷۲۷

شرکت ثبت شده آماده بکار باداشتن کارت بازرگانی‌دارای آب‌ـ برق‌ـ تلفن و با اجاره ماهیانه ۷۵۰ تومان واقع در خیابان شمیران قلهك با فروش سرقفلی خیلی ارزان واگذارمیشود تلفن ۳۱۳۴۹۹
آـ۸۳۴

زمین فروشی

فروش زمین مهرسهر ۹۳۶۷۵۳

زمین در کرج اقبالیه قطعات ۱۰۰۰ متری ۱۸۰ریال‌ناصر آباد ۵۰ تا۸۰ ریال باسند مالکیت صبحها تلفن ۵۶۲۵۸۰ عصرها ۹۵۶۸۳۴
۱ـ۵ آـ۱۶۳۰

نیازمندیهای اطلاعات

تلفنهای: ۳۰۳۷۰۲-۳۱۱۲۱۹-۳۱۱۲۲۵-۳۱۱۲۲۴

نیازمندیهای اطلاعات تلفنی پذیرفته میشود

زمینهای

افشاریه و فرامرزیه‌کرج بقطعات ۱۰۰۰ و ۱۲۰۰ متری با سند مالکیت با آب برق و دیوارکشی شده نقد واقساط بفروش میرسد

۹۳۹۵۵۹

۳۷۰مترزمین درقیطریه با جواز ۶۰۰ متر ساختمان و سیمان و مصالح آماده۹۲۷۱۲۰از ۸ شب ببعد

در قم
۲ قطعه زمین صنعتی ۲۷۰۰ متری دیوارکشی شده ۹۲۷۱۲۰ از ۸ شب ببعد

عظیمیه‌کرج‌زمین جنوبی حدود ۸۰۰ متر بر۲۰ متری محصور زیرقیمت روز متری ۵۵۰تومان ۶۵۸۳۱۰
آ_۹۲۲ ۱_۲

فروش زمین ساختمانی ۹۲۸۰۸۲

زمین مهرشهر فروشی ۸۳۱۴۰۲ و ۸۲۴۰۱۰

اکازیون
زمین مستغلاتی‌برخیابان‌نیاوران بمساحت۱۹۵ متر بادو جواز کسب تلفن آب برق فوری فروشی تلفن ۲۸۰۹۷۵ ـ ۸صبح تا۷ شب

اجاره‌داده‌میشود

پشت پارک کورش
یکدستگاه آپارتمان۴۳۰۰تومان برای اجاره ۲۳۷۴۷۵
آ_۱۵۷۱

ساختمان مهندسی ساز دارای ۳۰اطاق‌یکجا باجاره یابفروش میرسدآدرس آیزنهاور میدان شهیاد تلفن ۹۷۸۴۵۶
۱_۱۵ آ_۱۷۳۶

جهت خارجیان‌ویلااجاره و فروشی تلفن۲۹۲۹۸۲

اجاره‌هر نوع‌ویلاآپارتمان ومحل کارتلفن۹۳۶۱۸۱

آپارتمانهای ۲و۳و۴و۵ اطاق خوابه با اجاره ۴ هزار تومان ببالا.

تهیه مسکن‌گلدهاوس
تلفن۶۵۰۴۱۳و ۶۵۲۶۳۲

اجاره‌هر نوع ویلاآپارتمان ومحل کار تلفن۹۳۶۱۸۱

پانسیون ـ دفتر کار
۱۱ دستگاه آپارتمان ۲ اطاق خوابه کاملا مجهز واقع در جردن بقیمت مناسب یکجا اجاره داده میشود ۶۲۵۲۰۱
۱_۱۳ آ_۱۷۸۸

مستأجرین

منازل اجاره‌ای ما از ۵۰۰۰تا تجاوز نمود فقط یک تلفن کافیست منزل دلخواهتان را ازمابخواهیدتلفن ۳۳تا۸۵۳۰۳۱
۱_۱۲ آ_۱۳۱۲

آپارتمان دو اطاق‌خوابه نوساز در شمال شهر به خارجی اجاره داده میشود تلفن ۳۴۳۳۲۱

اجاره بخارجی
آپارتمان لوکس ۲ اطاق خوابه‌مبلمان‌تکمیل‌مجهز به پارکینگ ـ شوفاژ ـ کولر ـ سرویس کامل، تلفن مستقل ـ خیابان یوسف‌آبادبالا ازساعت ۴ ببعد باتلفن۶۳۰۲۵۳ تماس حاصل فرمائید.

عباس‌آباد ـ فرح
یکدستگاه آپارتمان اجاره داده میشو د تلفن ۸۵۳۸۰۷
آ_۷۳۱ ۱_۳

آپارتمان لوکس اجاره
۳ دستگاه آپارتمان ۲ و ۳ اطاق خوابه باسرویس کامل در شمال شهر اجاره داده می شود ۸۵۰۴۵۰ و ۸۴۹۶۶۳
آ_۷۳۲

آپارتمانی مستقل دو اطاق و هال بزرگ در نیروی هوائی به رهن اجاره داده می‌شود تلفن ۳۴۵۸۶۰ از ۷½ الی ۹½ بعد ازظهر
آ_۷۰۱

دفتر کار اجاره
۲ دستگاه آپارتمان در بهترین نقطه شمال شهر اجاره داده میشود تلفن ۸۵۰۴۵۰ و ۸۴۹۶۶۳
آ_۷۳۳

سه دستگاه آپارتمان‌در خیابان وزراء خیابان هشتم شماره ۲۲دارای شوفاژ تلفن‌و کولر یکجا اجاره داده میشود تلفن ۲۸۲۲۳۰

نزدیک میدان ونک
آپارتمان‌دو اطاق خوابه‌مبلمان لوکس باسرویس کامل برای اجاره با تلفنهای ۶۸۵۴۰۲ و ۲۹۲۱۰۳ تماس بگیرید.

طبقه دوم ساختمان دو اطاق خوابخواجه عبدالله انصاری شماره ۱۱۶ تلفن ۲۳۴۴۳۹ ـ ۲۳۴۰۰۶
آ_۱۴۲۰

یک طبقه آپارتمان‌همکف به مساحت حدود ۲۳۰ متر مربع ۴ اطاق‌خوابه در گیشا با دوهال‌ویک پذیرائی‌بزرگ۳سرویس توالت ایرانی و فرنگی تلفن مستقل کولر شوفاژ به قیمت ماهانه ۴۰۰۰ تومان اجاره داده میشود ۱۰۰۰۰۰ تومان پول پیش دریافت می‌شود تلفن ۶۳۰۹۹۰

آپارتمان ۴ اتاق خوابه در منطقه آرام ۳۰۰هزار تومان رهن یااجاره داده می شود تلفن ۶۳۹۷۱۶
۱_۲ آ_۹۱۲

آپارتمان اجاره درجردن
آپارتمانی واقع در جردن ۳ اطاق خوابه باسرویس کامل تلفن مستقل اجاره داده می شود ۲۲۲۴۷۹ و ۲۲۲۴۸۰
آ_۹۶۳

در داودیه
آپارتمان اجاره ۴۸۰۰ تومان ۲۳۷۴۷۵

محل کار
از۴ تا ۳۰ اطاق موجود ۸۵۰۶۳۱
آ_۷۱۲ ۱_۱۰

فقط یک تلفن یامراجعه
آپارتمان برای سکونت ومحل کار فوری در اختیارتان می گذاریم آریامهر ـ اعتصامی شماره ۹ طبقه پنجم موسسه ژوزف تلفن ۶۵۵۶۱۵ و ۶۵۰۴۹۶

اجاره‌فقط
بایک زنگ
سازمان‌تهیه‌مسکن‌ارمغان ۲۲۱۱۷۶ـ ۲۲۳۹۱۵

کاخ شمالی
آپارتمانی‌طبقه اول با سه‌اتاق خواب و نشیمن وهال و پذیرائی . اتاق مستخدم و انبار. گاراژبه‌دفاتر خصوصی بی واسطه بنام مسکن اجاره داده میشود تلفن ۶۵۴۲۰۶
آ_۸۰۴

اجاره
فقطبایک تلفن آپارتمان‌ـویلاـ دفتر کار مورد نظر شما را در اختیارتان میگذاریم درهر منطقه تهران و شمیرانات از ۴۰۰۰۰ ریال ببالا ۶۶۵۹۸۰

دفتر کار
۳ طبقه آپارتمان بمساحت۶۰۰ متر زیر بنا با ۱۵ اطاق‌در جردن ۳۲۰۰۰ تومان‌اجاره داده میشود ۲۲۲۴۷۹ و ۲۲۲۴۸۰

آپارتمان باتلفن مستقل یک اطاق خواب سالن۳۵۰۰تومان اجاره ۲۳۷۴۷۵
آ_۱۵۷۲

اجاره شرکت‌ها و ادارات در عباس آباد
ده واحدی جمعا ۵۰ اطاق ۱۰ هال با پارکینگ مسقف اول خیابان مهناز کوی چهارم جنب پلاک ۱۵ شمالی نوساز
آ_۱۸۴۳ ۱_۱۲

سیدخندان۴ اطاق‌خواب سالن و ایوان‌سرویس کامل تلفن شوفاژموکت کرکره ماهانه ۷ تومان تلفن ۲۳۸۲۷۰

موردنیازاجاره

سازمان سهیل
نیاز فوری به تعدادی آپارتمان مبله و غیر مبله ویلا، همکف ومحل کار جهت اجاره دارد تلفن ۲۳۴۳۰۲
۱_۳ آ_۱۲۴۲

طالب یک منزل اجاره در شمیران تلفن ۲۷۱۱۵۳

نیازمندیم
برای بیش از ۸۰ خانواده ایرانی به تعدادی آپارتمان یا خانه دربست‌درهر نقطه تهران بااجاره خوب جهت سکونت نیاز است تلفن ۶۵۵۶۱۵ و ۶۵۰۴۹۶
آ_۷۳۵

آپارتمانی سه اطاقه باسرویس کامل‌حوالی فردوسی نادری‌و شاه جهت سکونت زن‌وشوهر نیازمندیم تلفن ۲۱۲۶۱۷
۱_۲ آ_۸۶۵

زن‌مسن‌و مجرد بیک اطاق‌با سرویس کامل فوری نیازمند است صبحها تلفن ۲۲۳۷۶۸
آ_۸۱۵

تعدادی ویلاوآپارتمان برای خارجیان شرکت شمال شهراحتیاج است ۸۵۰۶۳۱

خانه . آپارتمان. ویلاایرانی وخارجی اجاره می دهیم ۶۸۴۱۰۹
۱_۲۲ آ_۱۸۵۰

خانه آپارتمان ویلا برای خارجیان نیازمندیم ۶۸۴۱۰۹
۱_۲۲ آ_۱۸۵۱

ویلاو همکف‌شمال‌شهر برای‌خارجیان نیازمندیم ۲۳۰۲۷۳

ساختمانی که دارای حیاط دربست و ۲ یا۳ اطاق و تلفن باشد در حوالی ۲۴ـ اسفند تا میدان شهیاد موردنیاز است تلفن ۹۲۲۸۴۱

ویلا و آپارتمان درشمال شهر برای کارمندان عالیرتبه شرکت خارجی فوری نیازمندیم۲۲۲۶۳۰ و ۲۲۷۵۱۱

ویلا و آپارتمان
در شمال شهر برای روسا و کارمندان‌شرکت خارجی فوری نیازمندیم۸۵۰۷۸۸ و ۸۵۰۳۸۰ و ۲۲۸۱۳۷
آ_۱۸۷۲

موردنیازبرای‌خرید

خرید همه رقم اپارتمان مستغلات وویلائی ۸۳۷۴۰۹
۱_۱۳ آ_۱۱۸۹

ویلا و خانه فروشی نیازمندیم ۸۳۵۲۲۲ و ۸۳۹۰۲۶

خریدارزمین اقسریه ۳۴۱۳۵۹
۱_۱۱ آ_۷۹۵

خریدار یک خانه یا یک قطعه زمینی در شمیران ۲۷۱۱۵۳

زمین در جاده قدیم و مخصوص کرج‌خریداریم ۹۳۰۱۳۹

خرید و فروش زمین بلوار رضا پهلوی ۳۴۴۹۸۲
۱_۱۰ آ_۲۹۰۳

تهران‌پارس‌موسسه‌کیان زمین های تهران‌پارس خریداریم تلفن ۷۸۰۲۹۴

مژده مژده به آپارتمان فروشها
یک دستگاه آپارتمان متوسط تک‌واحدی از دم قسط خریداریم تلفن ۳۱۷۷۷۹

خریدار زمین اقسریه ۳۴۳۳۴۶
۱_۱۰ آ_۲۰۹۶

زمین‌های فرامرزیه کرج را خریداریم ۳۱۱۸۳۶

زمینهای
افشاریه و فرامرزیه‌کرج خریداریم تلفن ۹۳۹۵۵۹

خانه یا آپارتمان خریداریم ۸۵۳۰۳۱
آ_۳۴۷

خانه های کلنگی وزمین های ساختمانی شمال شهر را خریداریم ۹۳۳۹۷۶

زمین صنعتی کارخانه جاده کرج خریدار فروشنده‌ایم ۹۲۷۹۶۹

زمین در مهرشهر خریداریم ۸۲۴۰۱۰ و ۸۳۱۴۰۲

اهواز
زمینهای‌اهوازـخرمشهر آبادان‌خریداریم۶۶۸۳۷۴

ویلا خریداریم تلفن ۶۸۴۱۰۹

زمین های تهران پارس خریداریم۹۳۰۲۰ ۷
آ_۱۰۳۰

زمین در مهرشهر خریداریم ۸۲۴۰۱۰ و ۸۳۱۴۰۲

خرید و فروش زمین های بلوار رضا پهلوی تلفن ۳۴۵۶۵۳

بنگاههای‌معاملات‌املاک

بورس املاک شمیران
دفتر برانی ۲۷۲۵۷۵

دفتر پارس
مرکز معاملات املاک شهر و شمیرانات ۸۴۱۵۵۸

بورس اراضی مهرشهر کوی ولیعهد گوهردشت ۶۴۸۲۵۵

خرید و فروش کارخانه‌و انبار در جاده کرج ۹۲۷۹۶۹

معاملات‌پول

پول راکد شما رابا انتقال مبیع هزاری ۵۰ تومان سود می‌دهیم ۷۵۶۴۲۴ و ۷۵۷۵۳۵

پول شرطی موجود ۶۸۴۵۲۵

پول‌در مقابل املاک‌شمال شهر و شمیران موجود تلفن ۸۲۵۲۶۳ ـ ۸۲۹۵۲۷

در محل‌کار شما ، روی هر نوع اتومبیل، تلفن ارزانتر وام داده می‌شود تلفن ۸۵۵۳۵۳

پول فوری در مقابل‌خانه و مستغلات موجود ۹۲۸۴۶۵

پول شرطی از صد هزار تا ۵ میلیون تومان نیاز ۹۲۰۸۲۹

چک کارمندی
تلفن ۸۳۹۷۴۰

برای تهیه وام‌در مقابل وثیقه ملکی ازیکمیلیون تومان ببالا با ما تماس بگیرید ۶۶۴۶۱۸ ۶۶۶۲۶۳ ـ ۶۶۰۲۰۰

پول فوری در مقابل ملک همیشه موجود است تلفن ۸۲۲۶۵۹
۱_۱۰ آ_۹۶۵

وام درمقابل چک کارمندی
۶۴۶۴۵۵
آ_۱۹۷۲

به‌پول راکد شمادرمقابل مبیع نیازمندیم
۶۴۶۴۵۵

مورد نیاز
پول شرطی در مقابل خانه ارزنده مورد نیاز است ۷۵۷۵۳۵ و ۷۵۶۴۲۴

به‌پول راکد شمادر مقابل‌ملک ارزنده نیازمندیم تلفن۸۳۷۶۸۴
۱_۱۰ آ_۹۶۴

قبوض وسهام

خریدقرضه دولتی‌قبوض مرحله سوم‌و شهرداری ۶۴۵۹۵۷

معاملات‌تلفن

تلفن ۷۸ تهران‌پارس بیواسطه فروشی ۸۵۳۰۳۱

تلفن ۸۵ بدون واسطه فروشی ۸۵۳۰۳۳

استخدام

چرخکار
تعدادی چرخکار ، شومیزی دوز و شلوار دوز و بخارکار ودست دوز زن و مرد نیازمندیم تلفن ۳۵۰۵۴۶

استخدام فروشنده
دو نفر فروشنده با تحصیلات حدود دیپلم و معافی خدمت وظیفه مورد نیاز فروشگاه شوفاژ واقع درخیابان تخت طاووس جنب خیابان جم می باشد علاقمندان‌باتلفن۸۳۶۱۱۲ تماس بگیرند.
۱_۲ آ_۱۸۸۸

ویزیتور

شرکت پنون جهت‌ارائه چوبهای تزئینی سیمولیتد به ویزیتور نیازمند است ۸۳۵۷۲۰ جهت مصاحبه

افراد زیر استخدام می شوند
۱ـ یکنفر سرپرست برای تولید پوشاک
۲ـ تعدادی کارگردوزنده (چرخکار)
۳ـ یک‌نفر کارگر بخار کار
داوطلبین به سه‌راه‌شاه کوچه سیمرغ پلاک۳۰ همکف نمینی تلفن ۶۴۳۲۶۶ مراجعه‌نمایند

لیسانس زبان یا دانشجوی سال سوم جهت تدریس مورد نیاز است تلفن ۷۳۱۸۹۹

نگهبان با سواد مورد نیاز است با تلفن های ۵۵۰۰۴۰ ـ ۵۵۰۶۳۲ تماس حاصل فرمائید

تعدادی زیگزال‌دوز ، بسته بند و پادو نیازمندیم تلفن۵۳۵۲۷۳

دندانپزشک
برای کار صبح یا عصر نیازمندیم‌شهر یارمیدان ششم بهمن دکتر کرامتی ساعت مراجعه ۹صبح الی ۱بعدازظهر

نیاز به دندانپزشک ۳۴۴۲۷۰

مهندس باتجربه تاسیسات
وارد به امور کارگاهی به خصوص نصب‌موتور خانه های تهویه مطبوع جهت اداره کارگاهی در رشت مورد نیاز فوری است تلفن ۹۵ تا ۸۳۲۰۹۱ در ساعات اداری تماس بگیرید .

دوشیزه یابانویی که تایپ لاتین‌وفارسی را بداندنیازمندیم تلفن ۶۶۷۷۳۲
۱_۲ آ_۷۰۴

دوشیزه یابانو وارد بامور تلفن برای تمام وقت تلفن ۹۲۸۷۹۴
آ_۷۰۶

بچندنفر وارد به کار های داربست نیازمندیم . تلفن ۹۵۰۲۰۷ و ۹۶۳۵۶۸

معلم انگلیسی
تعدادی دوشیزه یابانوی لیسانسیه زبان انگلیسی جهت تدریس،مکالمه زبان انگلیسی‌در دبستان بعد ازظهر ها مورد نیاز است ۹۲۴۴۹۲

شرکت‌تهران‌مو (ولا)
تعدادی دوشیزه یابانو برای بسته‌بندی لوازم آرایش
یکنفر نگهبان
باحقوق مکفی وسرویس‌ایاب وذهاب و ناهار ارزان قیمت وسود ویژه و ۵ روز کار در هفته استخدام میکند. تلفن ۵ـ۹۷۳۵۷۴ کیلو متر ۹ جاده مخصوص کرج بین کارخانه لنت ترمز و ارگانون

استخدام‌حسابدار
به تعدادی حسابدار با سابقه کار تمام‌وقت و نیمه‌وقت‌نیازمندیم داوطلبین می‌توانند سوابق کار ویک قطعه عکس به‌آدرس‌خیابان‌شاه ساختمان آلومینیم‌طبقه دوم شرکت پاپیتال ارسال دارند .

استخدام
در هرسطح و تخصص
اگر بمعنای واقع آماده ارائه یک کار عالی هستید در هر سطح و تخصصی که باشید برای تکمیل سازمان شرکت های وابسته‌تمام وقت به‌گروه شرکتهای‌ما بپیوندید. لطفا فقط ساکنین تهران مشخصات کامل ومشروح خودرا (که‌کاملا محرمانه خواهد ماند) حتما شامل تحصیلات، تخصص و توانائی های کاری، حداقل حقوق ، سوابق کار، شماره تلفن‌تاپایان ماه جاری به‌آدرس بهار شمالی ایستگاه نامجو شماره ۲،۲۰۹ شرکت هلپ ارسال فرمایند.

آگهی استخدام

۱ـ آشپز
۲ـ کمک آشپز
۳ـ پیشخدمت
۴ـ کارگر ساده
خیابان تخت طاووس شماره ۴۳۴ تلفن ۸۹۹۴۷۲ ـ۸۹۱۷۸۵

به خانم یا دوشیزه مهماندار جهت‌اتومبیل مدرسه و یک نفر کارگر مرد جهت‌کار درآشپزـ خانه نیازمندیم ۶۴۲۹۰۵ ـ ۶۴۲۹۵۵

شرکتی‌بیک نفردوشیزه یا بانو ماشین نویس‌با تجربه بطور نیم‌وقت نیازمند است. تلفن ۳۰۱۵۳۲

بیک نفر ماشین‌نویس فارسی برای بعدازظهر ها مورد نیاز است بین ساعت ۸ تا ۱۲ با تلفن ۶۵۸۳۷۵ تماس حاصل نمایند .

بچند نفر چرخکارزنانه دوز اطوکار و دست‌دوز احتیاج فوری می‌باشد تلفن ۸۳۷۴۵۱ ـ ۸۲۸۵۳۹

بازریاب جهت فروش درب و پنجره آلومینیوم نیازمندیم
تلفن ۷۳۲۹۹۶

کارگاه چوب و فلز
نجارـ فرنگی سازـ رنگکارـ آهنگر.استادو شاگرد استخدام می شود. سرویس رایگان و تغذیه ارزان آماده است تلفن ۶۵۲۷۹۲ـ ۶۵۳۱۸۴

استخدام فوری
بیک تحصیلدار و یک انبار دار باشرایط زیر مورد نیاز است.
۱ـدارابودن تحصیلات‌حداقل دیپلم متوسطه
۲ـ دارا بودن معافیت یابرگ خاتمه خدمت
۳ـ سن ۲۵ تا۳۵ سال
۴ـ دارا بودن گواهینامه رانندگی باموتورسیکلت و داشتن ماشین یا موتورسیکلت برای تحصیلداری
۵ـ دارا بودن حداقل ۳سال سابقه کار
۶ـ دارا بودن ضامن معتبر
واجدین شرایط:
باهمراه داشتن شناسنامه و عکس وسوابق کار قبلی به خیابان عباس آباد بین چهار راه فرح و قصر جنب سوپر آریا شماره ۱۱۰ طبقه سوم شرکت متقال مراجعه صبح ها از ساعت ۹الی ۱۲ و بعد از ظهرها از ساعت ۳الی۳۰ر۵

به یک نفر مستخدم‌جهت کار منزل نیازمندیم تلفن۸۴۸۶۵۶

شرکت پرمیران
افراد زیر را استخدام میکند
۱ـ دوشیزه یا بانو آشنا به زبان انگلیسی و تایپ لاتین
۲ـ دیپلمه‌مردبا تجربه بازاریابی
تلفن ۲۰ـ۶۸۶۹۱۴ داخلی ۳۴۹ تماس از ساعت ۱۰ الی ۱۳

مدرسه ایران و آلمان (مولوی)
برای نیمروز احتیاج بچند نفر مهماندار بانویا دوشیزه یا جوان تحصیلکرده دارد سلطنت‌آباد نگارستان چهارم تلفن ۲۳۴۸۵۳

بتعدادی کارگر نظافتچی با حقوق‌مکفی‌نیازمندیم ۸۳۳۷۲۷
آ_۹۶۸ ۱_۴

بیک دوشیزه یا بانو تلفنچی برای تمام وقت نیازمندیم ۸۲۸۶۶۶
۱_۴ آ_۹۶۹

تلفنچی زن
باتحصیلات سیکل برای تمام وقتبا حقوق مکفی استخدام میشود ۸۳۲۴۴۰ـ ۸۳۹۰۲۵
۱_۲ آ_۹۹۱

آشپز باتجربه با حقوق مکفی نیازمندیم‌باتلفن ۸۲۵۱۴۵تماس حاصل نمائید.
۱_۲ آ_۹۸۷

استخدام زن
انجمن حمایت معلولین به‌بیست نفرزن(کارگر ساده) باحقوق مکفی که یک شب در میان از ساعت ۴ بعد ازظهر تا ۸صبح ازکودکان مراقبت نمایند احتیاج دارد داوطلبین به آدرس : نارمکـ میدان دردشت‌ـخیابان نجمنـ مرکز نگهداری‌کودکان معلولیا تلفن ۷۹۳۸۵۰مراجعه نمایند.
۱_۶ آ_۹۳۸۱

کارگر زن و مرد جهت کار بسته‌بندی دارو مورد نیاز است تلفن ۹۷۶۰۶۱ و ۶۶۳۳۳۴

شرکت کیانیت استخدام‌میکند
یک نفر کمک حسابدار با مدرک تحصیلی دیپلم‌و حداقل یکسال سابقه‌کار مفید مورد نیاز است . تلفن ۶۲۹۷۸۶ و ۶۲۹۰۷۶

استخدام سکرتر
بدوشیزه یا بانوی تمام وقت جهت تایپ‌فارسی ولاتین و جوابگوئی تلفن نیازمندیم‌خیابان‌پهلوی جنب‌سینما رادیوسیتی کوچه گیلانشاه‌شرکت بوران تلفن ۶۴۶۵۵۰

بچند نفر کارگر ساده نیازمندیم تلفن۵۲۷۱۷۵

استخدام‌راننده
یک نفر راننده پایه دو شخصی با حقوق مکفی مورد نیاز است تلفن ۵۲۹۵۷۲

بیک مستخدم زن که دارای‌ضامن معتبر باشد برای کارهای شبانه‌ـ روزی منزل با حقوق مکفی‌و مسکن نیازمندیم با تلفن ۷۹۲۰۴۹تماس گرفته شود

یک شرکت ساختمانی
جهت تکمیل کادر خود در تهران به دو نفر راننده لودر و ۳ نفر راننده پایه یک و یکنفر بلدکش بطور تمام‌وقت نیاز دارد. متقاضیان‌می توانند با تلفن های ۶۳۸۲۹۳ و۶۳۳۴۷۶ تماس حاصل نمایند.

به تعدادی کارگر ساده جهت پخش‌آگهی‌نیازمندیم ۲۳۴۳۰۲
۱_۲ آ_۹۹۲

سکرتر با تضمین برای مطب دندانپزشکی صبح و عصر در امیریه تلفن ۹۲۷۴۰۷
۱_۲ آ_۹۴۳۱

یکنفر دوشیزه یا بانو برای‌جواهر سازی‌جهت موم‌کاری نیازمندیم‌تلفن ۵۲۸۴۲۸

جویای کار

یکنفردبیر لیسانسیه بازنشسته آماده کار در شرکت های خصوصی می باشد براهنمای ۲۸۳ تلفن ۳۱۱۰۸۰ مراجعه فرمائید.
۱_۲ آ_۱۰۹۶

آشپزـ پرستار ـ مستخدم و راننده باتجربه آماده کارتلفن ۷۶۲۵۰۲
۱_۳ آ_۷۴۰

راننده با اتومبیل
راننده پایه یکم بازنشسته با شورولت ایران مرتب تمام وقت یانیمه وقت‌جویای کاراست تلفن ۷۶۰۵۱۰
۱_۲ آ_۸۶۸

سی‌و هشت ساله دیپلم با پیکان ۵۶ از صبح آماده کارم تلفن ۶۶۵۱۲۳

آموزشگاهها

تعلیم آواز و کلیه‌سازها ۶۴۲۶۳۳ و ۶۴۱۳۲۲

ماشین‌نویسی بیژن
باحسن شهرت میدان ژاله تلفن ۳۴۸۳۸۴

آموزشگاه ربانی
ماشین نویس فارسی و لاتین رابامتد جدید ده انگشتی در آموزشگاه‌مجهز و مدرن ربانی بیاموزید و در بهترین سازمان هاباحقوق مکفی استخدام شوید شاه‌آباد مقابل سینما حافظ ۳۱۷۱۳۵
آ_۱۴۳۸

تدریس خصوصی

انگلیسی خصوصی مکالمه
۹۷۱۸۷۶

انگلیسی خصوصی‌تلفن ۸۵۵۸۰۱

دروس
فیزیک مکانیک شیمی ریاضی هندسه مخروطات ترسیمی رقومی‌رسم‌فنی‌حساب استدلالی ریاضیات عمومی علوم تجربی آمار حسابداری جبر مثلثات وگرامرانگلیسی توسط دبیران مدارس تهران
تلفن ۸۲۰۹۷۳

تدریس خصوصی کلیه دروس دبستان و زبان راهنمائی و دبیرستان توسط دانشجوی دختر ۳۳۱۵۰۲
۱_۲ آ_۹۳۱

مکالمات‌انگلیسی فرانسه آلمانی کنتراتی ۶۲۲۵۵۳

تدریس ریاضیات توسط دانشجو تلفن ۳۰۲۴۰۷ صبح ها ۹_۱۲
۱_۱

تدریس خصوصی‌پیانو ارک ۴ تا ۸ ـ ۶۴۸۱۱۲

تدریس خصوصی زبان فرانسه ۸۴۲۷۷۱
آ_۸۹۲

کلیه دروس دوره نظری توسط دانشجوی پلی‌تکنیک تلفن ۶۵۳۸۹۰
آ_۸۰۵

انگلیسی
کنتراتی تضمینی در کوتاهترین مدت
۸۲۰۹۷۳

فرانسه خصوصی ۹۳۴۴۰۲

آلمانی وفرانسه ۹۰ ساعته
۸۲۰۹۷۳

آلمانی و فرانسه خصوصی ۸۳۳۳۱۹

تدریس زبان انگلیسی خصوصی در شمیران MISS LINDBERG ۲۴۴۹۶۵

در مدتی کوتاه به‌کمک استادان‌ایرانی وخارجی ما انگلیسی صحبت کنید تلفن ۸۳۳۳۱۹

پانسیون

پانسیون مهری
دانشجو و دانش اموز میپذیرد ۸۴۴۸۶۸

پانسیون دانشجوئی خیابان شاه تلفن ۹۲۰۸۸۱
۱_۳ آ_۹۴۰۷

پانسیون کاخ شمالی خانم کارمند و دانشجو ۶۶۰۸۵۱ و ۶۴۸۳۹۵
۱_۱۰ آ_۱۷۴۲

گروه‌صنعتی‌مولن‌روژ
برای تکمیل کادر حسابداری خود چندنفر حسابدار دیپلمه را که بیش‌از ۳۰ سال نداشته باشند به همکاری دعوت مینماید .
واجدین شرایط همه روزه باستثناء پنجشنبه بین ۴ تا ۷ بعدازظهر به خیابان کوروش کبیر جنب سینما مولن‌روژ شماره۲۶۹ مراجعه‌نمایند.

استخدام‌فوری
شرکت بزرگ حمل ونقل بین‌المللی برای انجام امور کارکنان خارجی خود به فردی که درامورواتباع بیگانه تجربه داشته باشد نیازمند است برای استخدام فوری با تلفن ۸۳۱۳۲۱ داخلی۲۲۷تماس‌حاصل فرمائید

استخدام‌لوله‌کش
لوله‌کش با تحصیلات حداقل ابتدائی وسابقه کار در لوله‌کشی گالوانیزه آزبست وپی‌وی‌سی آدرس ـ وصال شیرازی مقابل بیمارستان آریا شماره ۱۳۶

خانه‌شمارا بخارجیان اجاره‌میدهیم

مؤسسه نیازمندیهای خارجیان
خانه بخارجیان اجاره میدهد
۸۳۰۰۸۱ - ۸۳۰۰۸۲
۸۲۱۸۱۱ - ۸۲۱۷۲۳
۳۱۱ تخت جمشید مقابل سفارت آمریکا

موسسه امپایر ۲۳۷۵۰۰
خانه بخارجیان اجاره میدهد
۲۳۸۹۵۵-۲۳۲۲۲۲

سازمان مسکن پارس
مرکز اجاره بخارجیان
۸۴۸۴۲۴
۸۵۳۸۵۳
۸۵۷۵۸۵
خرید وفروش

پیشتاز
پیشتاز اجاره بخارجیان
۳۱۷۷۴۲-۳۹۱۰۳۰

ایران مسکن
گروه مجرب ۳۵ نفری. اجاره بخارجیان. شمال شهر. شمیرانات
(خرید وفروش)
۲۳۰۸۴۴-۲۳۰۲۷۳

ویلا و آپارتمان
در شمال شهر برای شرکت های خارجی فوری نیازمندیم ۸۵۰۷۸۸ و ۸۵۰۳۸۰

مؤسسه امور خارجیان
مرکز اجاره تخت جمشید جنب بهار ۵۰۲
۷۵۱۷۸۲-۷۵۲۳۵۸

ZAFAR
موسسه ظفر
مرکز اجاره خانه بخارجیان در شمال شهر
تلفنهای: ۲۲۵۵۰۴
۲۲۷۷۴۶-۲۲۸۵۸۹

سازمان مسکن کندو
کانون اجاره بخارجیان
ویلا آپارتمان دفترکار
خرید وفروش
۲۲۷۶۳۸-۲۲۷۶۳۹

سازمان خدمات خارجیان TOP مرکز اجاره
تلفن خرید فروش ۶۸۰۶۰۰

مرکزاجاره
بایرانی وخارجی ۶۶۵۹۸۰

تهیه مسکن‌لاکی
اجاره
به ایرانی و خارجی ۸۴۹۵۲۴ و ۷۳۹۰۵۹

مرکز اجاره بخارجیان
خرید و فروش ۹۳۶۲۷۸ و ۹۲۲۲۱۶

پرنسس
اجاره ویلا و آپارتمان ۲۶۱۶۵۷

وزیری
۶۵۸۱۸۸
۶۵۳۷۴۳
اجاره بخارجیان. خرید. فروش.

سازمان کلدن سیتی
مرکزاجاره به خارجیان
تلفن ۷۶۲۲۵۷-۷۵۶۹۲۲

آژانس استار
اجاره بخارجیان
۸۴۶۱۶۳-۸۵۶۱۷۴

آژانس بین الملل
جهت خارجیان
مستغلات مدرن شمارا اجاره میکند
تلفن ۸۳۰۸۴۱-۸۳۰۸۴۲-۸۳۰۸۴۳

موسسه فرود
بزرگترین مرکز اجاره بخارجیان
۶۸۶۱۵۸-۶۸۵۷۳۷

شماره ۱: تقاطع کوروش کبیر و ۴۵ متری
سازمان یونیورسال
۳۳۸۷۹۹
۲۳۶۰۷۸
اجاره ویلا و آپارتمان
۲۴ ساعته
سازمان یونیورسال
۲۳۳۵۹۳
۲۳۹۱۱۸
دفترکار و خرید و فروش
شماره ۲: روبروی هتل بین المللی

سازمان نیازمندیهای خارجیان
۸۲۴۹۵۳
خانه شمارا به خارجیان اجاره میدهد
۸۲۷۹۰۱-۸۳۸۱۰۶

۲۶۷۲۲۹
سریعترین مرکز اجاره منزل شمابه خارجی و ایرانی

سازمان نیازمندیهای فرخ
مرکز اجاره و خرید وفروش
۲۲۹۱۵۵-۲۲۹۱۵۷
مباشرت نیز میپذیریم

جنرال هاوس
مرکز اجاره بخارجیان
۶۶۵۷۲۷

آژانس کیهان
اجاره به ایرانی وخارجی
۸۴۷۴۵۸

تهیه مسکن آگشن
اجاره بخارجیان ۶۸۷۸۱۲

کورش لیسینگ
اجاره به خارجیان
۸۵۱۴۷۷

۶۸۷۰۶۴ مرکز اجاره‌بخارجی

تلفن ۶۰۰۰۰ ۲
مرکزمعاملات‌و اجاره بخارجیان

نیازمندیهای اطلاعات

تلفنهای: ۳۱۲۴۱۳-۳۱۱۲۲۷

نیازمندیهای اطلاعات تلفنی آگهی میپذیرد

شرکت حمل ونقل بزرگ ایران استخدام مینماید

۱ـ دیپلمه فنی با سابقه ۲ سال کار ۵ نفر
۲ـ کارگر الکتریك اتومبیل با سابقه ۵ نفر
۳ـ مکانیك موتور و گیربکس با سابقه ۱۵ نفر.
۴ـ مکانیك موتور و گیربکس درجه یك باسابقه کار ۲ نفر.
۵ـ کارگر ساده ۱۰ نفر.
۶ـ نقاش اتومبیل ۲ نفر.

داوطلبان واجد شرایط میتوانند به کارگزینی شرکت حمل و نقل بزرك ایران واقع درکیلومتر ۹ جاده قدیم کرج مقابل شرکت دانه‌داران مراجعه نمایند.

شرکت سهامی نوسازی و عمران تهران

برای خدمت درقسمت ایمنی شهرك اکباتان تعدادی کارمندرا باشرایط زیر استخدام مینماید:

۱ـ داشتن گواهینامه سوم متوسطه
۲ـ دارا بودن برك خاتمه خدمت یا معافیت دائم.
۳ـ دارا بودن وضع مزاجی سالم
۴ـ معلومات کافی درامور آتش نشانی.

ازمتقاضیان واجد شرایط دعوت میشود روزهای شنبه تا ۵ شنبه هرهفته به کارگزینی شهرك اکباتان واقع درغرب میدان شهیاد ـ روبروی ارتاکسی مراجعه نمایند.

استخدام پرستار مربی

جمعیت شیرو خورشید سرخ عده‌ای پرستار که دارای درجه لیسانس و حداقل دو سال سابقه خدمت بیمارستانی باشند بعنوان مربی برای آموزشگاههای بهیاری خود در شهرستانها استخدام میکند. کسانی که دارای سابقه کارآموزشی باشند و زبان انگلیسی را درحد متوسط یابالاتر بدانند حق تقدم خواهند داشت.

داوطلبان واجد شرایط میتوانند تا پانزدهم مهرماه ۲۵۳۶ هرروز بجز روزهای تعطیل از ساعت ۹ بامداد تا ۱۲ به دفتر واحد طرح و بررسیها در ساختمان مرکزی جمعیت واقع در تهران خیابان ویلا ـ چهارراه تخت‌جمشید مراجعه و یا درخواست خود را به همین نشانی ارسال دارند.

مسئول موتورهای دیزل ژاتور

گروه صنعتی خاور شرکت سهامی عام

از افرادیکه آشنا به نگهداری و سرویس موتور های دیزل ژنراتور برق می باشند با شرایط زیر دعوت به همکاری می نماید.

۱ـ حداقل سه سال سابقه کاری مفیددرامور فنی موتور های دیزل ژنراتور
۲ـ حداقل تحصیلات ششم ابتدائی
۳ـ داشتن برك خاتمه خدمت یا معافیت دائم از نظام وظیفه

داوطلبین می توانند همه روزه به کارگزینی گروه صنعتی خاور واقع در بلوار الیزابت نبش کوچه سوم مراجعه نمایند.

استخدام راننده

یك شرکت تاسیساتی بتعدادی راننده متاهل با گواهینامه دو شخصی برای تهران موردنیاز میباشد شماره تلفن ۶۸۵۰۴۵

آگهی استخدام

۱ـ یکنفر دیپلمه علاقمند بامور انبارداری که روزانه حدود یکساعت روی لیفت‌تراك رانندگی کند مورد نیاز است.
۲ـ کارگر ساده با حقوق‌مکفی و استفاده از کلیه مزایای قانون کار.

واجدین شرایط به سرآسیاب مهرآباد بعداز کارخانه کفش ملی مقابل تعمیرگاه هان کارخانه ایران کنتورتر مراجعه نمایند.

شرکت سالاگا

نماینده انحصاری لوازم خانگی سیلتان ایتالیا در ایران بهمکاری افرد ذیل نیاز دارد:

۱ـ نماینده فعال از شهرستانها
۲ـ بازاریاب با تجربه در امور وسایل ولوازم خانگی

تهران. خیابان تخت‌جمشید بین روزولت و بهار ساختمان ۴۶۳ تلفن ۸۳۸۲۳۵

سازمان ارتباطات والکترونیك تعدادی زن و مرد باحقوق‌مکفی برای مشاغل زیر استخدام مینماید.

۱ـ مهندس برق، الکترونیك، ارتباطات مسلط بزبان انگلیسی.
۲ـ منشی مسلط بزبان انگلیسی
۳ـ ماشین‌نویس فارسی ولاتین باتجربه و آشنا بزبان انگلیسی.
۴ـ کارمنددفتری آشنا بزبان انگلیسی
۵ـ حسابدار
۶ـ خطاط
۷ـ راننده
۸ـ آطاقدار

داوطلبین میتوانند همه روزه‌غیر از ایام تعطیل و پنجشنبه ها برای کسب اطلاع بیشتر ازساعت ۸ صبح تا ۳ بعد از ظهر به نشانی زیر مراجعه نمایند.

بولوار پهلوی (میرداماد سابق) خیابان رازیان جنوبی ساختمان دوم پلاك ۳۴ تلفن: ۲۲۸۰۷۵ـ۲۲۳۲۶۷

آگهی استخدام

۱ـ یکنفر با مدرك حداقل لیسانس جامعه‌شناسی.
۲ـ یکنفر با مدرك حداقل لیسانس فلسفه ادبیات یا علوم تربیتی
۳ـ دونفر با مدرك حداکثر لیسانس (رشته های علوم انسانی ـ زبان)
۴ـ یکنفر ماشین‌نویس با حداقل دو سال تجربه
۵ـ یکنفر تلفنچی نیمه‌وقت

لطفا برای کسب اطلاعات بیشتر به تلفن ۶۶۵۳۸۳ و یا به‌دفتر لژیون خدمتگزاران بشر خیابان تخت‌جمشید غربی چهارراه فریمان ساختمان مجید طبقه سوم مراجعه نمائید.

شرکت نفت پارس

PARS OIL CO.

شرکت نفت پارس

تعدادی کارگر ساده را باحداقل سواد خواندن و نوشتن و در دست داشتن کارت پایان خدمت و یا برگ معافیت از خدمت به همکاری دعوت می نماید نشانی کیلو متر ۱۹ جاده مخصوص کرج بعد ازدو راهی کاروانسراسنگ پالایشگاه نفت پارس

آگهی استخدام

یك شرکت تولیدی واقع در تهران خیابان شاه چند نفر دوشیزه یا بانو را برای امور دفتری و ماشین‌نویسی به همکاری دعوت مینماید.

علاقمندان میتوانند همه روزه فقط از ساعت ۱۶ تا ۱۸ با تلفن های ۶۶۹۱۷۳ و ۶۴۶۶۶۸ تماس بگیرند

کارخانجات پارس الکتریك (شرکت سهامی عام) برای کارتمام وقت احتیاج بهمکاری افراد ذیل دارد.

۱ـ مهندس الکترونیك

با حداقل سه سال سابقه کار موثر در کارخانجات تولیدی.

۲ـ مهندس صنایع

حداقل لیسانس باسه سال سابقه کار در کارخانجات تولیدی.

۳ـ تکنیسین الکترونیك.

فوق دیپلم الکترونیك با حداقل دو سال سابقه کار.

شرایط عمومی:
۱ـ دارا بودن برك خاتمه خدمت یا معافی دائم.
۲ـ دوران خدمت وظیفه جزو سابقه کار محسوب نمیگردد.
۳ـ آشنائی بزبان انگلیسی.

لطفا به آدرس آیزنهاور، ایستگاه شاوب لورنس شماره ۵۶۳ مراجعه فرمائید.

شرکت تکنوفریگو

برای پروژه شهرضا استخدام می نماید

۱ـ تکنیسین تاسیسات مکانیکی باسابقه کار مفید.
۲ـ تکنیسین تاسیسات الکتریکی باسابقه کار مفید.

متقاضیان می‌توانند همه روزه به آدرس ایرانشهر شمالی شماره ۲۳۸ تلفن ۴ـ۸۲۱۰۰۱ آقای گلپایگانی مراجعه نمایند.

بیمارستان وزایشگاه اقبال

به تعدادی ماما، نرس، بهیار ـ دختر ۹ کلاس سواد یا ۶ کلاس سواد و کارگر ساده‌زن نیازمند است از ساعت ۸ صبح الی ۱۲ ظهر به خیابان آذربایجان کارگزینی بیمارستان اقبال مراجعه نمائید.

IRAN MCA LTD.

Consulting Engineers have the following openings:

1. Highway Engineer.
2. Structural Engineer.
3. Draftsman.
4. Executive Secretary.
5. Accountant.

The applicants must have minimum of 3 years Experience with knowledge of English language. For appointment call 235470.

نظافت‌چی مرد

گروه صنعتی خاور شرکت سهامی عام

به تعدادی کارگر نظافت‌چی مرد نیاز دارد ساعت کار ازساعت ۱۲ تا ۸ بعداز ظهر داوطلبینی که سواد خواندن و نوشتن دارند و حداکثر سن آنان ۳۰ سال می باشد. می توانند با همراه داشتن برك خاتمه خدمت یامعافیت‌دائم از نظام وظیفه به کارگزینی گروه صنعتی خاور واقع در بلوار الیزابت نبش کوچه سوم مراجعه نمایند.

استخدام میشوند

حسابدار یکنفر ـ تلفنچی دوشیزه یا بانو یکنفر ـ منشی مدیر عامل دوشیزه یا بانو یکنفر تلفن:

۶۲۷۵۳۷-۶۲۶۶۶۴

استخدام راننده

شرکت نمود نمایندگی کن‌وود سه نفرراننده پایه دو شخصی باحداقل تحصیلات سوم متوسطه و حداکثر ۳۵ سال سن برای خدمت در انبار خارج ازشهر با مزایای خوب استخدام مینماید.

واجدین شرایط روزهای شنبه تا چهارشنبه از ۹ صبح الی ۲ بعدازظهر خیابان تخت‌جمشید بین روزولت وبهار ساختمان بلر ـ امورکارگزینی مراجعه نمایند.

آگهی استخدام

شرکت سهامی صنعتی و تولیدی پاوران

افراد زیر را با برخورداری از یك وعده‌غذای گرم و استفاده از تمام مزایای قانونی کار استخدام مینماید:

۱ـ کارگر ساده ۲۰ نفر
۲ـ پرسکار ۵ نفر
۳ـ جوشکار برق و کاربیت ۵ نفر

شرایط: داشتن برك خاتمه خدمت و یامعافی غیرپزشکی و سواد خواندن و نوشتن آدرس: خیابان آیزنهاور ایستگاه نظامی جنب داروخانه شهیاد کوچه نورشهر دست چپ درب پنجم کارخانه پاوران

برق کاردرجه یك صنعتی شرکت گیلکان

برای کارگاه خود احتیاج به ۳۰ نفر برق‌کار درجه یك صنعتی با تجربه کافی نیازمند است.

علاقمندان واجدشرایط بادردست‌داشتن‌مدارك کافی به دفتر کارگزینی کارگاه این شرکت به آدرس: ۳۷ کیلومتری جاده‌بندرپهلوی به‌آستارا برای مصاحبه و استخدام مراجعه نمایند.

استخدام میشوند

موسسه تولیدی و پخش پوشاك وابسته به سازمان شاهنشاهی خدمات اجتماعی افراد زیر را استخدام میکند.

۱ـ کارگر ساده زن جهت شغل دوزندگی ۳۰ نفر
۲ـ کارگر ساده مرد ۵ نفر

لطفا به کارگزینی واحد تولیدی تهران ـ جاده آبعلی اول سرخه‌حصار روبروی تویوتا مراجعه فرمائید.

تلفن: ۷۸۳۰۱۶ و ۷۸۳۰۱۷ داخلی ۰۹

شرکت بنادر

یکنفر مهندس ساختمان برای ساختمان‌منابع آب در تبریز با حداقل ۵ سال سابقه کار به همکای دعوت مینماید. متقاضیان میتوانند با تلفنهای ۸۹۱۷۹۵ـ ۸۹۶۴۹۵ تماس‌حاصل‌نمایند

استخدام بازاریاب

یك واحد بزرك مطبوعاتی چندنفر جوان تحصیلکرده و خوش بیان علاقمند به‌امور بازاریابی‌وتبلیغاتی را بطور تمام وقت با حقوق‌ومزایای خوب استخدام مینماید.

علاقمندان درخواست‌خودرابا ذکر مشخصات کامل، نشانی وشماره تلفن به‌راهنمای‌شماره ۲۸۲ روزنامه اطلاعات ارسال نمایند.

دیپلمه موتورسوار

که دارای ضامن معتبر باشد برای امور تحصیلداری یك شرکت بزرك تبلیغاتی باشرایط بسیار خوب استخدام میشود.

کسانیکه بامور حسابداری آشنائی داشته باشند حق‌تقدم دارند.

آدرس ـ خیابان پهلوی روبروی فروشگاه کوروش کوچه‌نوربخش پلاك ۱۹ تلفن ۴۷ـ۸۹۳۰۴۳ شرکت سهامی کاسپین

گروه شرکتهای

افشین ترانس

بهمکاری دعوت مینماید

۱ـ خانم ماشین‌نویس با حقوق مکفی
۲ـ تحصیلدار با ضامن معتبر و

گواهینامه موتورسیکلت و سابقه کار لطفا ساعت ۹ تا ۵ بعدازظهر بوسیله تلفنهای ۹۶۱۲۸۰ و ۹۶۳۶۷۸ و ۹۵۳۳۶۶ با آقای ظریفی تماس بگیرید.

شرکت سری افرادزیر راباحقوق ومزایای عالی استخدام مینماید

متصدی امور پرسنلی

شرایط استخدامی

۱ـ حداقل لیسانس یا دیپلم با ۵ سال‌سابقه کار در امور پرسنلی
۲ـ تسلط کامل به زبان انگلیسی
۳ـ دانستن اطلاعات مربوط به طبقات مشاغل و سابقه کار در کارگاههای ساختمانی حداقل ۳ سال.
۴ـ دارای معافیت دائم و یا خدمت وظیفه‌را به پایان رسانیده باشد،

واجدین شرایط به شرکت سری واقع در خیابان میرداماد (بلوار ـ پهلوی) شماره ۱۱۷ طبقه دوم امور اداری از ساعت ۸٫۵ صبح الی ۳ بعد از ظهر مراجعه فرمائید تلفن ۱۱ـ۲۲۲۵۰۹

استخدام

تعدادی مهندس باحداقل ۵ سال تجربه وتکنیسین باحداقل ۸ سال تجربه در کارهای ساختمانی برای کارگاه ساختمان پالایشگاه تبریز استخدام میشود

علاقمندان به کارگاه مزبور در کیلومتر ۷ جاده مراغه تلفن شماره ۴۲۰۲۶ تبریز یا تلفن ۶۶۲۹۲۲ تهران تماس حاصل فرمایند.

مترورساختمان

یك نفر مترور ساختمان جهت کار در شهر رشت موردنیازاست تلفن ۸۴۱۱۵۷

یك شرکت تولیدی برای کار در کارخانه خود واقع در جاده آبعلی افراد واجد شرایط زیر را برای همکاری در یك محیط صمیمانه با آینده‌ای مطمئن دعوت مینماید.

۱ـ برقکار صنعتی حداقل ۳ سال سابقه کار.
۲ـ جوشکار برق‌وکاربیت حداقل ۳ سال سابقه کار.
۳ـ نقاش حداقل ۳ سال سابقه کار
۴ـ پرسکارحداقل ۳ سال سابقه کار
۵ـ برشکار حداقل ۳ سال سابقه کار
۶ـ کارگر ساده
۷ـ نظافتچی
۸ـ مونتاژکار حداقل ۳ سال سابقه کار
۹ـ راننده لیفت‌تراك

واجدین شرایط میتوانند روزهای زوج بین ساعت ۱۷ تا ۱۹ بمیدان فردوسی ابتدای سپهبد زاهدی جنب پمپ بنزین شماره ۳۷ و ۳۵ ساختمان کاوه طبقه اول به آقای کوپ مراجعه نمایند.

نیازمندیهای اطلاعات

تلفنهای: ۳۱۱۲۲۴-۳۱۱۲۲۵-۳۱۱۲۱۹-۳۰۳۷۰۲

نیازمندیهای اطلاعات تلفنی را بپذیرید

شرکت سرامیک (خاص) پی ال پی

شرکت سهامی خاص بازرگانی پی ال پی

افراد زیر را با حقوق مکفی و شرایط مناسب بهمکاری دعوت مینماید .

۱ـ کارمند امور ترخیص کالا

۲ـ ماشین نویس فارسی ولاتین

۳ـ راننده پایه یک

داوطلبان می توانند همه روزه از ساعت ۸ الی ۱۲ برای کسب اطلاعات بیشتر بمحل شرکت واقع در کیلو متر ۱۱ جاده کرج سازمان امور اداری مراجعه نمایند

رابرت گرن استخدام می نماید

اشخاص مشاغل پائین را که خدمت وظیفه را انجام‌داده‌ویا دارای‌معافیت دائم میباشند با حقوق ومزایای‌مکفی به همکاری دعوت می نماید :

۱ـ متخصص ماشین آلات مدرن چوب بری ورنك

۲ـ کارگر فنی دوره دیدهٔ درودگری

۳ـ کارگر فنی آشنا به کارهای چوب

۴ـ کمك وردست

۵ـ نظافتچی وخدمتکار مرد داوطلبین از ۷ صبح الی ۱۵ به کارگزینی کارخانه واقع درکیلومتر ۷ جاده کرج مراجعه نمایند .

استخدام کارگر ساده

در شرکت کارتن سازی میهن باحقوق بسیار خوب ومزایای مکفی وسودویژه سرویس ایاب وذهاب

۱ـ پایان خدمت زیر پرچم یا معافیت

۲ـ آمادگی برای نوبت کاری شیفت

داوطلبین میتوانند همه روزه ازساعت ۲٫۵ الی ۶٫۵ بعداز ظهر بدفتر مرکزی شرکت واقع در خیابان بوذرجمهری غربی مقابل پمپ‌بنزین‌ساختمان ۱۲۰ واز ۸ صبح الی ۱۲ بمحل کارخانه واقع در کیلومتر ۱۵ جاده‌مخصوص کرج خیابان داروپخش مراجعه کنند .

آگهی استخدام

پلی تکنیك تهران به تعدادی افراد باشرایط زیر احتیاج دارد از داوطلبان واجد شرایط تقاضا دارد تا تاریخ ۲۵۳۶٫۷٫۱۴ جهت ثبت نام و کسب اطلاعات بیشتر به ادارهٔ کارگزینی پلی تکنیك تهران واقع در خیابان حافظ مراجعه نمایند .

۱ـ تکنیسین با مدرك تحصیلی دیپلم فنی در رشته های برق ـ شیمی صنعتی ـ نساجی ـ ماشین ابزار ـ اتومکانیك ـ راه وساختمان ـ جوشکاری و داشتن معافی نظام و حداکثر ۳۰ سال سن .

۲ـ ماشین نویس بامدرك دیپلم وداشتن گواهینامه ماشین نویسی ومعافی نظام وحداکثر ۳۰سال‌سن

۳ـ نگهبان بامدرك تحصیلی پایان تحصیلات دورهٔ ابتدائی وداشتن معافی نظام وحداکثر ۳۰سال‌سن

۴ـ خدمتگزار با مدرك تحصیلی پایان تحصیلات دورهٔ ابتدائی و داشتن معافی نظام وحداکثر ۳۰ سال سن .

پلی تکنیك تهران

شرکت‌سری‌افرادواجد شرایط‌زیررا استخدام‌می نماید

الف ـ سرپرست بایگانی مرکزی

شرایط استخدامی :

۱ـ آشنائی کامل بزبان انگلیسی وفرانسه.
۲ـ آشنائی کامل به‌تایپ فارسی‌ولاتین.
۳ـ آشنائی کامل به سیستم جدید بایگانی.
۴ـ حداقل تحصیلات لیسانس یا دیپلم باه‌سال سابقه کار .

با حقوق‌ومزایای عالی استخدام می‌شود

ب ـ یك نفر متصدی تدارکات‌و امور فنی ساختمان (کاخداری)

شرایط استخدامی :

۱ـ آشنائی کامل بزبان انگلیسی.
۲ـ حداقل تحصیلات مابین سیکل‌و دیپلم.
۳ـ سن حداقل ۳۵سال و حداکثر ۴۰ سال.
۴ـ آشنائی کامل به‌امور فنی (تعمیرات جزئی تلفن وآب وبرق‌و غیره)
۵ـ حداقل ۳سال سابقه کار .
۶ـ دارای معافیت دائم و یاخدمت وظیفه رابه پایان رسانیده باشد. باحقوق وشرایط عالی استخدام می‌شود.

پ ـ اپراتور تلفن

شرایط استخدامی :

۱ـ آشنائی کامل به زبان انگلیسی کسانی که زبان انگلیسی و فرانسه بدانند ارجحیت‌دارند.
۲ـ تحصیلات حداقل دیپلم .
۳ـ حداقل ۲ سال سابقه کار
۴ـ آشنائی کامل به امور تلفن .
۵ـ حداکثر سن ۳۰ سال .
۶ـ دارای‌معافیت دائم و یا خدمت وظیفه را به پایان رسانیده باشد.

ت ـ نامه‌رسان

شرایط استخدامی :

۱ـ حداکثر سن ۳۵ سال
۲ـ دارای گواهینامه موتورسیکلت
۳ـ دارای معافیت دائم و یا خدمت وظیفه انجام داده باشد.
۴ـ حداقل تحصیلات ششم ابتدائی.
۵ـ با ضامن معتبر

واجدین شرایط به شرکت سری واقع در خیابان میرداماد (بلوار ـ پهلوی) شماره۱۱۷ طبقه‌دوم امور آداری از ساعت ۸٫۵ صبح الی ۳ بعد از ظهر مراجعه فرمایند .

تلفن ۱۱ـ۲۲۲۵۰۹

استخدام ماشین‌نویس

به یک خانم یا دوشیزه‌ای که دو سال سابقه کار داشته و به‌امور ماشین نویسی فارسی و لاتین آشنا باشند نیازمندیم آدرس کیلومتر ۱۲ جاده مخصوص کرج ۶۷ـ۹۷۶۰۶۵ داخلی ۴۳

باحقوق مکفی

افراد زیر بهمکاری دعوت میشود .

۱ـ حسابرس ارشد با منزل درشاه‌پسند گرگان .

۲ـ حسابرس ارشد در تهران

از متقاضیان خواهشمند است با تلفن‌های ۶۴۵۷۰۰ و ۶۴۴۸۴۱ تماس حاصل نمایند .

چند نفر ویزیتور مواد غذائی

باحقوق ومزایای قابل توجه استخدام میشوند ـ آیزنهاور چهارراه‌خوش کوچه کامیاران شماره ۱

تلفن ۹۵۹۴۹۲ ـ ۹۵۴۷۱۱

آگهی استخدام

مؤسسه‌ای تولیدی به تعدادی نقشه‌کش دیپلم فنی‌ماشین‌نویسی فارسی ولاتین و ویزیتور نیازمند می‌باشد . صندوق پستی ۳۲۱۳ مکاتبه شود .

استخدام رئیس حسابداری برای سمنان

یکنفر رئیس‌حسابداری‌برای‌یك شرکت‌تولیدی معتبر فورا استخدام میشود

۵ سال سابقه کار وسکونت در سمنان وتجربه کافی حائز اهمیت میباشد

از داوطلبین واجد شرایط تقاضا میشودعکس و مشخصات کامل خود را با ذکر آدرس دقیق وتلفن حداکثر تا۱۰ مهرماه جاری به صندوق پستی ۱۰۲ سمنان ارسال فرمایند .

قابل توجه شرکت های‌مهندسین مشاور و مقاطعه کاری و صاحبان صنایع الکترونیك

Industrial Process Automation

Analogue and Digital
Processing and Control Equipment.
Transmitters
Trip Amplifiers.
Programmable Contollers.
Remote Control and Monitor Systems.
Alarm Annunciators.
Alarm Display Units.
Multi Channel Telemetry.
Standard and Multipurpose Logic Systems.

Compressed Air Treatment for:

Instrumentation Air
Air Gauging
Paint Spraying
Air Agitation
Breating Air

Oil Seperators
Adsorption Drayers
Refrigerating Dryers
Purifiers

IRAN FAN TRADING CO., LTD.
Roosewelt Ave., 53,
Tel.: 829792, 834249 or Exhibition Fair Tel.: 299540.

اونیورسال

شرکت سهامی عام

جهت تکمیل کادر پرسنلی خودافراد ذیل را به همکاری دعوت مینماید :

۱ـ منشی برای مدیرعامل با داشتن‌سابقه‌کار
۲ـ ماشین‌نویس فارسی با تحصیلات دیپلم
۳ـ پرسکار ـ ورقکار ـ سری تراشکار و مونتاژکار
۴ـ راننده و کمك‌راننده تریلی
۵ـ قالب‌ساز ـ فرزکار و صفحه تراشکار
۶ـ برقکار و باطری‌ساز
۷ـ کارگر ساده

داوطلبان به محل کارگزینی شرکت واقع در انتهای سیمتری نارمك خیابان چهل جنب دانشکده علم‌و صنعت مراجعه نمایند .

استخدام کارگر ساده شرکت تولیدی کیان تایر

(بی. اف. گودریچ‌سابق)

تعدادی کارگر ساده‌رابامزایای زیر بهمکاری‌دعوت‌مینماید:

۱ـ حقوق مکفی .
۲ـ پاداش تشویقی
۳ـ سودویژه .
۴ـ کمك هزینه مسکن .
۵ـ سنوات خدمت .
۶ـ استفاده از غذای گرم.
۷ـ وسیله ایاب و ذهاب .

متقاضیان به خیابان آیزنهاور ساختمان بی.اف. گودریچ شماره ۵۷۶ مراجعه نمایند .

کارگر ساده

۵۰ نفر کارگر ساده باحقوق‌مکفی‌استخدام میشوند۵٫۷تا۵٫۹

صبح به خیابان ویلا خیابان‌دامغان شماره ۶ مراجعه شود .

هواپیمائی ملی ایران ۲۰ ساله

استخدام متخصص پروژه کامپیوتر

هواپیمائی ملی ایران «هما» بمنظور تکمیل کادر سازمانی خود افراد واجد شرایط ذیل‌رااستخدام مینماید :

سمت	شرایط اختصاصی: تحصیل	شرایط اختصاصی: سابقه کار
Application Programmers	دیپلم طبیعی، ریاضی وبازرگانی با حداقل معدل ۱۳٫۵	۲ سال بروی دستگاههای Cobol, PL/I
Systems Programmers	لیسانس در رشته های مربوطه	۴سال تجربه بروی ماشینهای OS, Assembler
Senior Software Programmer	لیسانس در رشته های مربوطه	۵سال تجربه بروی ماشینهای OS, Assembler & Tele-Processing
Computer Operator/Project Supervisors	لیسانس در رشته های مربوطه	۵سال تجربه با حداقل ۳ سال System Analysis
System Analysts	لیسانس در رشته های مربوطه	۲سال تجربه در Commercial Applications

شرایط عمومی:

۱ـ دارا بودن برك پایان خدمت یا معافی دائم از خدمت سربازی

۲ـ قبول شدن‌درآزمایشات‌انتخاب

از داوطلبان واجد شرایط خواهشمند است تقاضای استخدام خود را بهمراه دو قطعه عکس و ذکر شماره تلفن حداکثر تا تاریخ ۱۸ مهرماه ۲۵۳۶ به آدرس :

هواپیمائی ملی ایران «هما»
صندوق پستی ۲۸۰۰
پروژه استخدامی ۴۲

ارسال دارند . برنامه شرکت در مصاحبه در تاریخ ۲۳ مهرماه در محل اداره استخدام واقع‌در خیابان تخت‌طاووس نبش روزولت اعلام میگردد.

نیازمندیهای روزنامهٔ اطلاعات تلفنی آگهی می پذیرد

خدمات‌عمومی (متفرقه) ۳۱۱۲۲۷ ۳۱۲۴۱۳

نیازمندیهای اطلاعات

تلفنهای: ۳۱۲۴۱۳-۳۱۱۲۲۷

نیازمندیهای اطلاعات تلفنی آگهی میپذیرد

قابل توجه

کلیه مدارس ـ شرکتهای تعاونی ـ فروشگاههای ورزشی

بافندگی فرشته

تولید کننده: پیراهن ورزشی

گرمکن ـ جوراب ورزشی **پله**

وشورت در ایران

سفارشات ۲۴ ساعته تحویل داده میشود

مرکز پخش: تهران ـ بازار سلطانی

بافندگی فرشته

تلفن ۵۳۱۱۰۶

موسسه انگلیسی شکوه برای کلاسهای تافل آزمون ورودی خود را روزهای چهارشنبه ششم و پنجشنبه هفتم مهرماه ساعت ٤ بعد ازظهر در محل شکوه مرکزی واقع در خیابان شاهرضا مقابل لاله‌زار نو برگذار میکند.

از متقاضیان خواهشمند است دو قطعه عکس همراه خود داشته باشند.

موسسه انگلیسی شکوه

آگهی دعوت مجمع عمومی بطور فوق‌العاده

بدین‌وسیله از کلیه صاحبان سهام شرکت تجارتی شوش (سهامی خاص) دعوت میشود تا راس ساعت ۱۵ روز ۵شنبه ۱٤ر۷ر۳٦ شاهنشاهی در محل شرکت واقع در خیابان حافظ حضور بهم رسانند. دستور جلسه قرائت استعفا نامه مدیر عامل انتخاب مدیرعامل جدید و انتخاب عضو هیئت مدیره.

امضاء شرکت تجارتی شوش (سهامی خاص)

کارخانجات ممتاز

سازنده با دوام‌ترین سردخانه های متحرك بالای صفر و زیرصفر، انواع یخچالهای ایستاده قصابی، ویترینی، فانتزی فریزر و یخسازی در اندازه های مختلف، نادری مقابل سفارت انگلیس کوی شیروانی تلفن ۳۹۱۵۵٤ و ۳۱۸۸۹۷

طراحی وتهیه، اجرا و نگهداری

فضای سبز

پارك سازی، باغ، ویلا، هتل، مجموعه های ورزشی ونگهداری آن توسط:

شرکت ایران گلدن یر تلفن ۶۲۷۵۳۷-۶۲۶۶۶۴

IGY 106

آگهی مزایده

شرکت ارج (سهامی‌عام) واقع در کیلومتر پنج جاده مخصوص کرج مقداری کارتن نو ومستعمل مربوط به محصولات خود را با مارك شرکت در اندازه و ابعاد مختلف از طریق مزایده به فروش میرساند.

داوطلبان خرید میتوانند از تاریخ نشر این آگهی تا آخروقت روز شنبه ۱٦ر۷ر۳٦ برای ملاحظه کارتن‌ها به شرکت مراجعه و پیشنهاد خود را در پاکت لاك و مهر شده با مشخصات کامل و نشانی تاآخر وقت اداری روز مذکور به امور اداری تسلیم نموده و رسید دریافت نمایند.

پیشنهاد دهندگان میبایستی مبلغ چهارهزار ریال بعنوان سپرده به حساب بانك ملی شعبه ارج پرداخت و فیش آنرا ضمیمه پیشنهادخود نمایند.

پیشنهادات در ساعت ۹ صبح روزچهارشنبه مورخ ۲۰ر۷ر۳٦ در محل شرکت قرائت خواهد شد حضور پیشنهاد دهندگان در جلسه آزاد و شرکت در رد یا قبول یك یاکلیه پیشنهادات مختار خواهد بود به پیشنهاد های مشروط و فاقد سپرده ترتیب‌اثر داده نخواهد شد.

هرگاه برنده مزایده ظرف دو هفته‌جهت‌انعقاد قرارداد و حمل کارتن‌ها مراجعه ننماید سپرد او به نفع شرکت ضبط و به ترتیب از برنده های بعدی دعوت بعمل خواهد آمد

شرکت ارج (سهامی‌عام)

شرکت ایران لیدرا

آماده اجراء پروژه های تاسیساتی در تهران و شهرستان تلفن ٦٤۳۱۹۰

از هشت صبح تا هشت بعداز ظهر

مغازه

سرقفلی سه‌باب مغازه بمساحت همکف‌حدود ۹۰ متر مربع و ٤۰ متر زیر زمین با دید بسیار عالی نبش چهارراه ثریا و ایرانشهر بابرق‌وآب و تلفن واگذار میشود طالبین باتلفن ۸۳۹٦٦۱ تماس بگیرند.

یك طبقه عمارت همکف دارای ۵ باب

اطاق و سرویس کامل آب برق تلفن مستقل بدون شوفاژ واقع در خردمند جنوبی نزدیك کریمخان زند بفروش میرسد لطفا با تلفن های ۸۲۷۱۸۸ و ۸۲۷۱۸۷ مکالمه فرمائید.

مبلیران

بزودی بزرگترین مرکز فروش «شماره ۱» مبلیران در بلوار پهلوی «میرداماد» کمی بالاتر از میدان محسنی افتتاح میشود

تلفن ۲۲٦٤٦٦

محل فروش فعلی مبلیران همچنان در خیابان فرح کمی بالاتر از تخت طاوس ادامه دارد تلفن ۸٤۳۱۸۲

اجاره آپارتمان اداری

یك طبقه کامل بمساحت ۲۵۰ متر مربع با پارکینك اختصاصی و تلفن و تلکس همگانی با سیستم فن‌کوئل نیمه مبله واقع در طبقه ۷ ساختمان مدرن کاوه در خیابان سپهبد زاهدی اجاره داده میشودطالبین با تلفن ۸۳۹٦٦۱ تماس بگیرند.

عده‌ای ازدانشجویان دختر و پسر دانشگاه تهران احتیاج به اجاره اطاق وخانه‌های ارزان‌قیمت دارند صاحبان خانه‌ها میتوانند با تلفن‌های ۹۳٤۵۰۰ و ٦۱۱۲٦٦۹ و ٦۱۱۲۲۷۰ تماس حاصل نمایند.

شرکتهای محترم تجاری:

ماکالای شمارا ترخیص وبازاریابی می نمائیم

شرکت سان چا

با کادر مجرب و مطمئن در اسرع وقت ترخیص کالا و خدمات گمرکی شما را در تهران‌و کلیه گمرکات و همچنین بازاریابی کالاهارابعهده می‌گیرد مشاورین و کارشناسان شرکت سان‌چا مجانا باشما همکاری و معاضدت دارند تلفن ۹۳۹٦٤٦

مژده بزرك به اهالی محترم تهران (خارج وداخل محدوده)

دفتر ساختمانی متحده ساختمان شمارابا کلیه مصالح مرغوب با نازلترین قیمت بطور نقد و اقساط وزیرنظر معمار ورزیده ساخته و در اسرع وقت بشما تحویل میدهد تلفن ۳۵۱٤۹۰

---

۳ باب مغازه تراشکاری با برق، جواز و تلفن بفروش میرسد.

تلفن: ۹٦۹۵۷۱

قابل توجه شرکتها وموسسه‌های بزرك و کلینیك های پزشکی

ساختمان بسیار مجلل با ۱۵ دستگاه آپارتمان فوق‌العاده لوکس و پارکینگ وانبارهای متعدد مناسب برای شرکت های بزرگ و گروه پزشکی برخیابان جردن نبش بلوار نادر یکجا به فروش میرسد. تلفن ۸۲٤۱۰۵

استخدام

شرکت تکنوتاندر افراد زیر را به همکاری دعوت مینماید

۱ـ تعدادی کارگر برقکار

۲ـ مستخدم تمام‌وقت

لطفا با تلفن ۹۲۷۰۳۱ تماس حاصل نمایند. خیابان تاج روبروی نمازی سوم شماره ۱۱۷ طبقه سوم

آپارتمان سه اطاق‌خوابه لوکس فروشی

یك دستگاه آپارتمان واقع در خیابان پهلوی بالاتراز میرداماد، خیابان سرو، ۱٦٤ متر مربع سه اطاق خواب، توالت اضافی، شوفاژ وکولر، گاراژ اختصاصی، کف‌پارکت و موکت وفیش تلفن به فروش میرسد.

تلفن ۲۲۳٤٤۳ ازساعت ۳الی ۸بعدازظهر.

توجه

آقایان وبانوان ودوشیزگان

شرکت ایران‌لیدراویزیتوران باتجربه درامور تاسیسات ساختمان را حتی با داشتن یکساعت وقت اضافه باسهل‌ترین‌شرایط باپورسانتی فوق‌العاده و حقوق ثابت به همکاری دعوت می نماید لطفا با تلفن ٦٤۳۱۹۰ از هشت صبح تا هشت بعدازظهر تماس حاصل فرمائید.

شرکت سهامی صنعتی ماهیار استخدام میکند

۱ـ مهندس برق مسلط به زبان انگلیسی.

۲ـ کارمند دیپلمه مسلط به زبان انگلیسی.

داوطلبان به شماره ٦۳٤ خیابان سعدی جنوبی تهران مراجعه نمایند.

گروه نوهاب بوفورش NOHAB BOFORS

بزرگترین واحد صنعتی بوفورش بیش از ۵۰ سال تجربه در تولید دیزلهای سنگین. توربین برای صنایع سنگین. ماشین های چاپ سنگین و لکوموتیو های بخار محصولات خود را درغرفه سوئد پنجمین نمایشگاه بین المللی تهران به نمایش گذارده است

دیزلهای نوهاب با قدرتهای ۹۰۰ الی ۳۶۰۰ اسب بخار دربیش از ۳۸ کشور جهان در حال کار میباشند.

نماینده انحصاری در ایران:

شرکت تامین نیرو تهران ـ خیابان آریامهر شماره ۸۷

تلفن ۶۵۷۹۵۴ ـ ۶۵۴۸۴۶ ـ ۶۵۲۳۶۷

قبول نمایندگی شرکت ترنتکست

جهت فروش ماشین های حساب الکترونیك کاسیو وچکنوس و ساعت حضور وغیاب نیپو نماینده فعال ومعتبر جهت کلیه شهر های ایران باستثنای شهر های اصفهان ـ شیراز ـ دزفول ـ کرمان ـ زاهدان ـ تبریز ـ رضائیه ـ کرمانشاه ـ همدان ـ اردبیل ـ گرگان وآبادان می پذیرد.

طالبین به آدرس تهران خیابان شاهرضا بین پهلوی و کالج روبروی خارك کاشی ۸۷۳ مکاتبه فرمایند.

یك گاراژ یا محلی برای تعمیر اتومبیل جهت اجاره یاخرید مورد احتیاج است تلفن ۳۱۵۸۳۷ و ۳۱۰۵۹۲

شرکت سهامی تل سیستم

مرکز فروش و نصب سیستمهای ارتباطی.

سانترال تلفن ـ تلکس ـ تلفنهای داخلی ـ صفربند شهرستان ـ ضبط تلفن ـ سکرتر تلفن ـ و شماره‌گیر الکترونیك تلفن قسمت فروش ۲۳۱۹٦۳

آگهی استخدام

شرکت پرسی گاز کارگران مورد احتیاج زیر را باحقوق و مزایای مکفی استخدام مینماید:

۱ـ یکنفر باطری‌ساز استادکار

۲ـ دو نفرمکانیسین قابل در امورتعمیرات اتومبیل

۳ـ دو نفر مکانیسین ماشین‌آلات صنعتی که آشنائی جزئی به زبان آلمانی داشته باشند.

داوطلبان لطفا به کارگزینی شرکت واقع در شاه‌آباد (پهلوی نو) کیلومتر ۵ جاده قدیم کرج جنوب کارخانه شیر پاستوریزه مراجعه فرمایند.

نیازمندیهای روزنامه اطلاعات تلفنی آگهی می پذیرد

خدمات عمومی (متفرقه) ۳۱۱۲۲۷ ۳۱۲۴۱۳

اسرار طول عمر، شادابی و تندرستی

اثر جدید : دکتر گیلورد هاورز — ترجمه مهدی قراقی

ـ۹۸ـ

باریزش مو وطاسی سر چگونه باید مبارزه کرد ؟

مردان مخصوصا از دو عارضه میترسند: اولین آن از دست دادن توانائی جنسی‌است و دومین آن ریزش مو و طاسی سر آنهاست. بسیاری از آنها از قبول این موضوع سرباز میزنند ولی باوجوداین یکی از سئوالاتی که اغلب در طی کنفرانس‌های مخصوص مردان از من میکنند همین موضوع است.

در روزگار ما صنعت‌کلامگیس برای مردان رونق فراوان دارد علم پزشکی در مجموع کم به‌این مسئله علاقه دارد.

ولی من عقیده دارم که این موضوع مهمی است و مردان نباید میلیونها دولار پول‌بدهد ومحلولهائی برای شستشوی سر بخرند و استعمال کنند که کمترین اثری برای جلوگیری‌از ریزش موی سر ندارد.

موضوع ریزش مو وطاسی آن سر درگم است ونظریاتی که در این باره اظهار شده متضاد میباشد.

بعضی محققان اعلام میدارند که مردان اغلب بیش از زنان موهای خود را از دست‌میدهند وعلت آن زیاد هورمونهای جنسی مردانه است که کمیت‌و کیفیت چوبی غده‌های پوستی‌را تغییر میدهد درنتیجه پوست موی سر از آن زیان می‌بیند وموها میریزند.

از آزمایشهائی که درلابراتوار بعمل آمده است صحت این نظریه را ثابت کرده است بدین ترتیب که وقتی از چربی‌های مخصوص مردان به موشها و خرگوشها مالیده‌اند تمام خرگوشها و موشها بدون استثناء در ظرف ده روز پشم های خود را از دست‌داده‌اند.

بعد از تزریق هورمونهای زنانه بمردانی که دچار ریزش مو وطاسی سر شده‌اندریزش موی سر آنها متوقف شده‌ولی پستانهای آنها بزرگ شده‌اند پس این یک راه‌حل خوبی نیست.

یک پزشک متخصص درامراض پوستی میتواندعلت ریزش‌موی سر را تعیین کند.

اخیرا معالجه تازه‌ای ازریزش مو میکنند که بنظر میرسد در مقابل طاسی‌سر کامل است و مو دوام بیشتری پیدا میکند.

دکتر تورمان اورانتریش استاد امراض پوستی دانشگاه نیویورک موفق شده است‌مو های سالم را به سرهای طاس پیوند کند . این معالجه با بیحسی موضعی‌و بدون‌بستری شدن در بیمارستان انجام‌میگیرد

از بالای سر که موهازیادی هستند برمیدارند و در جاهائی که طاس شده است میکارند.

این روش پردوام و گران است برای هنرپیشگان و تمام کسانی که در جلو مردم ظاهر میشوند جالب میباشدوطرفدار دارد.

دکتر اورانتریش تاکنون هزاران نفر را مورد عمل‌قرار داده ودر سرآنها مو کاشته است و عمل او نود درصد موفقیت داشته است .

زنانی که موهایشان را از دست داده‌اند همچنین از این عمل استفاده‌کرده‌اند.

ولی فراموش نکنید کهمو های سر اگر کشت شده باشند ویانشوه باشند احتیاج‌بمجریان خون دارند تا برای آنهامواد غذائی لازم را بیاورند.

انسان میتواند قوای جنسی‌اش را به کمک غذا افزایش دهد ؟

سالهاست من مقاله‌ای برای مجله «اسکوار» درباره تغذیه مدیران موسسات صنعتی و بازرگانی نوشته‌ام که مورد استقبال عظیمی‌قرار گرفت و از من دعوتهای متعددی کردند که در باشگاه های مخصوص مردان سخنرانی کنم.

از سخنرانیهای فراوانی که در مجامع و باشگاههای مردانه ایراد کردم یکی از آنها که در باشگاه آتلانتیک کلوب فیلادلفیا ایراد کردم خوب بخاطرم مانده است .

بعد از پایان سخنرانی طبق معمول بهتمام سئوالاتی که درباره رژیم های غذائی‌و تندرستی، استراحت و رفع خستگی‌میشد جواب میدادم.

بعدازاینکه سکوت برقرار شد من بوضوح صدای‌سرفه از میزی که‌در ته سالون‌بود شنیدم که بالاخره مردی کوتاه قد و لاغراندام بریا خاست و این سئوال‌دلنشین را مطرح کرد و گفت :

«آیا رابطه‌ای بین غذا و قوای جنسی وجود دارد؟ اگر این رابطه وجود دارد مردی که زندگی جنسی‌اش دگرگون شده است چه باید بخورد ؟»

تمام مهمانان ازاین‌سئوال بخنده افتادند و من جرات این مرد کوتاه قد را تحسین کردم .

بنظر میرسید که او فرسوده و نگران است ولی او تنها کسی بود که‌جرات کرده بود سئوالات خود را مطرح کند و چیزهایی‌بپرسد که اغلب مردان ننگ دارند آنرا مطرح کنند مردانی که از سن‌چهل‌سالگی گذشته‌اند و یاهنوز جشن چهلمین‌سال تولد خود را نگرفته‌اند .

من بطور کاملا جدی به او جاب دادم و باو گفتم که کاملا مسلم است‌که‌بین تغذیه و توانائی جنسی رابطه‌ای موجود است .

من می‌توانستم به شما نسخه‌ای ساده از یک غذاء یک فرمول که اثر قاطع داشته باشد بدهم تا عاشقی داستانی بسازد که از هر غصه و نگرانی آزاد باشد ولی بدبختانه این‌نسخه‌ساده نیست . این نسخه لیست غذاهائی است که قدیمی است و از دو هزار سال باینطرف مصرف آن به کسانیکه نگرانی ضعف‌قوای جنسی دارند توصیه میشود غذاهای این نسخه دوهزار ساله از این قرار است:

۱ـ عسل‌کوهی ۲ـ زنجبیل ۳ـ سرکه ٤ـ سیرکوهی ٥ـ موسیر ٦ـ دارچینی۷ـ تخمه های وحشی ۸ـ جوزهندی ۹ـ فلفل و تمام ادویه تند.

در روزگار ما باین نسخه قدیمی می‌خندیم ولی‌درهمین لیست که شما خواندید و بعضی از آنها را تندرستی بخش میدانید چیزی است‌که قرنها به ثبوت رسیده و در زمان ما هم باقاطعیت تمام به آن معتقد هستیم این‌است که امروز ما میدانیم که ادویه، ترشح عصیر معدی‌را زیاد میکند و با ترشح‌عصیر معدی اشتها بوجود می‌آید و اشتها که بوجود آمد آدمی اگر غذاهای متعادل بخورد تندرست میشود و قوای جنسی توانائی بدست می‌آورد.

ورم پرستات

حساب شده است که‌ثلث مردان وقتی به پنجاه‌سالگی رسیدند دچار ورم پرستات میشوند.

غده پرستات عضو تناسلی مرد است که مایع پرستاتیک را ترشح میکند.

غده پرستات در پایه و یا گردن کیسه مثانه قرار گرفته است چون ورم پرستات‌پیش آید فاصله ادرار مخصوصا در شبها زیاد میشود و درد هائی در پائین کمر احساس میگردد و اگر خارج شدن ادرار بسختی انجام گیرد و ادرار خارج نشود بیماری «اورمی» پیدا میشود.

هرقدر ورم پرستات زیاد شود بهمان اندازه ادرار کردن مشکل می‌شود .

علت ورم پرستات را هنوز هم نمیدانند و بنظر نمیرسد که ظهور این بیماری مربوط به فعالیت های تناسلی و یاعفونت غده های جنسی باشد نشانه‌ای مارا رهبری میکند که فکر کنیم این اختلال میتواند بعلت نقص غذائی پیدا میشود .

در حقیقت پرستات بیش از هرعضو دیگری‌دربدن دارای فلز روی است مردانی که‌قسمت زیادی از تغذیه خود را ازآرد سفید و هیدرات‌دوکربن‌های خالی از روی ترتیب میدهند مبتلا به‌این بیماری میشوند .

روی در غلات باآسیا کردن و تصفیه کردن از بین میرودو حتی اگر موادی باینگونه‌آرد، وارد کنند بازهم فاقد روی است .

در سال ۱۹۷٤قسمت تغذیه آکادمی ملی علوم در امریکا برای اولین‌بار نام روی رادر لیست املاح معدنی اصلی‌اضافه کرد و دستور دادند که پانزده میلی گرم ازآن در غذای‌روزانه انسان وارد شود .

کسانیکه‌از بیماری سخت‌ورم پرستات رنج میبرند باید غذا هائی‌را مصرف کنند که طبیعتا سرشار از روی باشدمثل ماهی میوه‌های دریائی ، جگر ،زرده تخم‌مرغ ، آرد الک نشده ، گندم ، گرد مخمرآبجو ،تمام حسته و تخمه های شیرین مخصوصا تخم کدو .

تخم کدو بهترین دوست مرد

در طی کنفرانس هائی که‌در تیتانیا پالاست در برلن داده‌ام از ملاقات یک مرد که غیر معمولی بود احساس‌لذت کردم اودکتر دورین پزشک‌متخصص در تغذیه بود .

دکتر دورین از کار هایم بمن تبریک گفت ولی به سخن افزود :

«هاوزر ، شما فراموش‌می‌کنید به شاگردان و هواداران مکتب خویش بگوئید که‌تخمه ها یکی از غذاهای طبیعی بی‌اندازه قوی است . در زمان های گذشته خیلی زیاد مصرف میشد و غذای‌عالی‌و متشخصی بود .

تخمه ها دارای پروتئین‌ها، ویتامین ها ، املاح معدنی و حتی بعضی‌هورمونها میباشد.»

پزشک برلینی یک نسخه از مقاله خود را که درروزنامه (آندروگن) چاپ شده بود‌بمن داد که عنوان آن چنین بود : (تاثیر هورمونی یک گیاه فراموش شده).

و اینک چند سطری‌از آن‌در اینجا نقل میشود :

«تنها مردم ساده و عوام اسرار تخمه کدورا میدانند و این اسرار ازپدر بپسر نسل بنسل منتقل شده است .

مردم بوهم مجارستان ، کوه نشین های بلغارستان ، ترکهای آناطولی ، مردم اوکرائین ، آلمانیهای ترانسیلوانی ، می‌دانند که‌تخمه کدو غدمپرستات ودر نتیجه توانائی مردی را حفظ میکند .

دراین کشور ها مردم‌تخمه کدو میخورندهمانطورکه‌روس ها تخم‌گل آفتاب گردان را میخورند .

تخمه کدو و گل آفتاب گردان چشمه های تمام‌نشدنی نیرومندی است که طبیعت بما بخشیده است .

ادامه دارد

آگهی

بدین وسیله به‌آقای مهدی عسجدی کارمند اداره کل تعاون‌وامور روستاهای‌استان کهکیلویه و بویراحمد که محل اقامت وی مشخص نیست ابلاغ میشود که چون برابر گیفرخواست‌شماره ۵۷٤ـ ۱۰ر۱۲ر۱۳۵۳ تحت تعقیب دادگاه اداری قرار گرفته‌اید . لازم است ظرف مدت یکماه پس ازانتشار این‌آگهی برای‌اخذ گیفرخواست به‌اداره کل کارگزینی وزارت‌کشاورزی‌وعمران روستائی واقع در خیابان پهلوی روبروی سینما آتلانتیک مراجعه نمائید. در غیر اینصورت‌برابر مقررات رفتار خواهد شد . م‌الف ۱۵٤۸۲

وزارت کشاورزی وعمران‌روستائی

آگهی‌مزایده

شرکت سهامی شهدساز ٤ دستگاه دیزل ژنراتورفرسوده کارخانه‌رب‌گوجه فرنگی‌وکشمش ناستان را از طریق مزایده بفروش میرساند .

داوطلبان شرکت در مزایده می توانندهمه روزه باستثناء ایام تعطیل به دبیرخانه شرکت واقع در خیابان تخت جمشید شماره ٤۳۵ طبقه سوم مراجعه و یك نسخه از بـرگ شرایط و مشخصات را دریافت و پس از بازدید ازدستگاه های فوق‌الذکر در محل کارخانه واقع درتاکستان قزوین پیشنهادات خودراباقید شرایطومشخصات تاساعت ۱۰ روز ۲۳ر۷ر۳٦ به دبیرخانه شرکت تسلیم و رسید اخذ نمایند .

شهدساز (شرکت سهامی خاص)

نیروی دریائی شاهنشاهی

آگهی استخدام

نیروی دریائی‌شاهنشاهی تعدادی‌غیرنظامی را درتخصص های مشروحه زیر برابر آئین نامه استخدام کارمندان غیر نظامی در ارتش شاهنشاهی‌بصورت رسمی‌وغیررسمی با حقوق ومزایای‌مکفی جهت خدمت در تهران وپایگاه‌های تابعه استخدام مینماید .

ردیف	مدرك تحصیلی	مدرك تخصصی	محل خدمت
۱ـ	فوق دیپلم و دیپلم	مکانیك ، برق ، الکترونیك اتومکانیك	بندرعباس ،خارك
۲ـ	دیپلم و سوم متوسطه	میهماندار هواپیما ماشین نویس	تهران
۳ـ	ششم ابتدائی	آشپز، کمك‌آشپز، پیشخدمت ضمنا برای کسانیکه فاقد تخصصهای فوق باشنددوره کارآموزی‌در نظر گرفته‌شده که‌پس‌از کسب مهارت لازم در تهران ، به پایگاه اعزام خواهند شد .	بندرعباس و بوشهر

شرایط ومزایا :

الف :داوطلبینی که بصورت رسمی استخدام شوند از۱٤ماه حقوق در سال ،دفترچه‌تدارکات بیمه خدمات درمانی و سایر تسهیلات برخوردار خواهند بود.

ب: داوطلبین با سپردن ٤ سال تعهددرپایگاه های‌جنوب‌و٦سال‌درتهران ازخدمت‌وظیفه‌عمومی معاف خواهند شد .

پ: منزل سازمانی درپایگاهها واگذارمیشود.

از کسانیکه مایل بهمکاری هستند دعوت می شود جهت ثبت نام‌و کسب اطلاعات بیشتر همه روزه به استثنای ایام تعطیل و پنجشنبه هابه مدیریت استخدام نیروی دریائی شاهنشاهی واقع درخیابان عباس‌آباد روبروی پمپ بنزین غربی مراجعه فرمایند .

م‌الف۱۵٤۱۰

نیروی دریائی شاهنشاهی

آگهی استخدام

نیروی دریائی‌شاهنشاهی تعدادی‌غیرنظامی را درتخصص های مشروحه زیر برابر آئین نامه استخدام کارمندان غیر نظامی در ارتش شاهنشاهی‌بصورت رسمی‌وغیررسمی با حقوق ومزایای‌مکفی جهت خدمت در تهران وپایگاه‌های تابعه استخدام مینماید .

ردیف	مدرك تحصیلی	مدرك تخصصی	محل خدمت
۱ـ	دکترا	زنان و زایمان،قلب ـ پوست ـ خون ـ آسیب شناسی ـ اطفال ـ دستگاه گوارش ـ رادیو لوژی ـ جراح	بندرعباس ، بوشهر
۲ـ	دکتر	جراح ـ بیهوشی ـ دندان پزشك	سیرجان
۳ـ	لیسانس مهندسی	مکانیك ،برق، الکترونیك	تهران ، بندرعباس ،بوشهر
٤ـ	لیسانس	پرستاری	پهلوی ، بندرعباس
٥ـ	لیسانس	زبان انگلیسی	پهلوی

مزایا :

الف :داوطلبینی که بصورت رسمی استخدام شوند از۱٤ماه حقوق در سال ،دفترچه‌تدارکات بیمه خدمات درمانی و سایر تسهیلات برخوردار خواهند بود.

ب: داوطلبین با سپردن ٤ سال تعهددرپایگاه های‌جنوب‌و٦سال‌درتهران ازخدمت‌وظیفه‌عمومی معاف خواهند شد .

از کسانیکه مایل بهمکاری هستند دعوت می شود جهت ثبت نام‌و کسب اطلاعات بیشتر همه روزه به استثنای ایام تعطیل و پنجشنبه هابه مدیریت استخدام نیروی دریائی شاهنشاهی واقع درخیابان عباس‌آباد روبروی پمپ بنزین غربی مراجعه فرمایند .

م‌الف ۱۵٤۱۰

نیروی دریائی شاهنشاهی

آگهی استخدام

نیروی دریائی شاهنشاهی جهت تکمیل کادر افسری دریائی‌وهوائی تعدادی‌دیپلمه پسر و دختر را با شرایط‌ومزایای‌زیر بهمکاری‌دعوت نموده‌وجهت‌ادامه‌تحصیل به‌بهترین دانشگاه های کشور های آمریکا ـ انگلستان ـ ایتالیا و آلمان غربی‌اعزام مینماید .

۱ـ شرایط :

الف : تابعیت دولت شاهنشاهی ایران

ب: متدین بیکی از ادیان (اسلام ـ مسیحی ـ کلیمی ـ زرتشتی)

پ: نداشتن همسر و افراد تحت‌تکفل

ت: نداشتن پیشینه بد و سپردن تعهد خدمت برابر مقررات قانون استخدام نیرو های مسلح شاهنشاهی .

ث: داشتن‌سلامتی‌کامل به‌تائید بهداری نیروی دریائی شاهنشاهی

ج: داشتن حداقل سن ۱۷ سال و حداکثر ۲٤ سال تمام «برای کسانیکه خدمت زیر پرچم را انجام داده‌اند ۲۵ سال تمام)

چ: فارغ‌التحصیل در یکی از رشته های ریاضی یا طبیعی

ح: دارا بودن معدل کتبی ۱۳ برای دیپلمه های ریاضی ومعدل کتبی ۱٤ برای‌دیپلمه های طبیعی

خ : جهت کادر خلبانی هلیکوپتر علاوه بردیپلمه های ریاضی وطبیعی دیپلمه‌های ادبی وهنرستان در رشته های‌الکترونیك ـ الکترو تکنیك ـ ماشین ابزار واتومکانیك هم پذیرفته میشوند.

۲ـ حقوق و مزایا :

الف: دانشجویان در طول مدت تحصیل شبانه روزی بوده‌واز هزینه زیست و پوشاك وحقوق ماهیانه۹۰۰۰ نه هزارریال وفوق‌العاده ماموریت خارج کشور ماهیانه ۹۰۰۰۰ ریال استفاده خواهند نمود .

ب: دانشجویان پس‌از موفقیت در سال سوم تحصیلی دانشگاه بدرجه ناوباندومی مفتخر و جهت آموزش عالی درسطح تکنیك جهانی‌ادامه تحصیل خواهند داد.

پ: فارغ‌التحصیلان ازمزایای فراوانی نظیر دو ماه پاداش در سال باپس‌انداز تامین آتیه بانك سپه ـ وام مسکن باشرایط مناسب ـ استفاده از خدمات درمانی و منازل سازمانی وفروشگاه های ارتش وتاسیسات ورزشی وسایرتسهیلات کادر نظامی استفاده خواهند نمود.

۳ـ مدارك‌موردنیاز‌جهت‌ثبت‌نام:

الف: یکبرك فتوکپی ریز نمرات چهارم‌وپنجم متوسطه و جواز و یاگواهینامه ششم متوسطه که‌معدل کتبی‌درآن قیدشده باشد و به تائید اداره آموزش و پرورش رسیده باشد.

ب: دو برك‌فتوکپی‌شناسنامه

پ: چهار قطعه عکس ٤ × ۳

داوطلبین جهت‌ثبت نام‌وکسب‌اطلاعات‌بیشتر میتوانند همه روزه باستثنای روز های پنجشنبه و ایام تعطیل بمدیریت استخدام نیروی‌دریائی شاهنشاهی واقع در خیابان عباس‌آباد مقابل پمپ بنزین غربی مراجعه نمایند. م‌الف ۱۵٤۱۰

نیروی دریائی شاهنشاهی

آگهی استخدام

نیروی دریائی شاهنشاهی جهت تکمیل کادر افسری دریائی‌وهوائی تعدادی‌دیپلمه پسر و دختر را با شرایطومزایای‌زیر بهمکاری‌دعوت نموده‌وجهت‌ادامه‌تحصیل به‌بهترین دانشگاه های کشور های آمریکا ـ انگلستان ـ ایتالیا و آلمان غربی‌اعزام مینماید .

۱ـ شرایط :

الف : تابعیت دولت شاهنشاهی ایران

ب: متدین بیکی از ادیان (اسلام ـ مسیحی ـ کلیمی ـ زرتشتی)

پ: نداشتن همسر و افراد تحت‌تکفل

ت: نداشتن پیشینه بد و سپردن تعهد خدمت برابر مقررات قانون استخدام نیرو های مسلح شاهنشاهی .

ث: داشتن‌سلامتی‌کامل به‌تائید بهداری نیروی دریائی شاهنشاهی

ج: داشتن حداقل سن ۱۷ سال و حداکثر ۲٤ سال تمام «برای کسانیکه خدمت زیر پرچم را انجام داده‌اند ۲۵ سال تمام)

چ: فارغ‌التحصیل در یکی از رشته های ریاضی یا طبیعی

ح: دارا بودن معدل کتبی ۱۳ برای دیپلمه های ریاضی ومعدل کتبی ۱٤ برای‌دیپلمه های طبیعی

خ : جهت کادر خلبانی هلیکوپتر علاوه بردیپلمه های ریاضی وطبیعی دیپلمه‌های ادبی وهنرستان در رشته های‌الکترونیك ـ الکترو تکنیك ـ ماشین ابزار واتومکانیك هم پذیرفته میشوند.

۲ـ حقوق و مزایا :

الف: دانشجویان در طول مدت تحصیل شبانه روزی بوده‌واز هزینه زیست و پوشاك وحقوق ماهیانه۹۰۰۰ نه هزارریال وفوق‌العاده ماموریت خارج کشور ماهیانه ۹۰۰۰۰ ریال استفاده خواهند نمود .

ب: دانشجویان پس‌از موفقیت در سال سوم تحصیلی دانشگاه بدرجه ناوباندومی مفتخر و جهت آموزش عالی درسطح تکنیك جهانی‌ادامه تحصیل خواهند داد.

پ: فارغ‌التحصیلان ازمزایای فراوانی نظیر دو ماه پاداش در سال باپس‌انداز تامین آتیه بانك سپه ـ وام مسکن باشرایط مناسب ـ استفاده از خدمات درمانی و منازل سازمانی وفروشگاه های ارتش وتاسیسات ورزشی وسایرتسهیلات کادر نظامی استفاده خواهند نمود.

۳ـ مدارك‌موردنیاز‌جهت‌ثبت‌نام:

الف: یکبرك فتوکپی ریز نمرات چهارم‌وپنجم متوسطه و جواز و یاگواهینامه ششم متوسطه که‌معدل کتبی‌درآن قیدشده باشد و به تائید اداره آموزش و پرورش رسیده باشد.

ب: دو برك‌فتوکپی‌شناسنامه

پ: چهار قطعه عکس ٤ × ۳

داوطلبین جهت‌ثبت نام‌وکسب‌اطلاعات‌بیشتر میتوانند همه روزه باستثنای روز های پنجشنبه و ایام تعطیل بمدیریت استخدام نیروی‌دریائی شاهنشاهی واقع در خیابان عباس‌آباد مقابل پمپ بنزین غربی مراجعه نمایند. م‌الف ۱۵٤۱۰

اطلاعیه‌سازمان‌منطقه‌ای بهداری‌وبهزیستی‌استان‌اصفهان

مرکز پزشکی فروغی‌ابری‌تعدادی‌داوطلب‌دختروپسر بمنظور تربیت بهیاردرسال‌تحصیلی ۳٦ـ۲۵۳۷ شاهنشاهی ازطریق امتحان کتبی ومصاحبه‌باشرایط ذیل انتخاب مینماید .

۱ـ داشتن سلامت جسمی وروانی .

۲ـ داشتن کارنامه‌قبولی‌سال دوم‌دبیرستان نظام جدید (گروه خدمات بهداشتی) وسایررشته هایاداشتن کارنامه قبولی سوم ، چهارم ، پنجم دبیرستان نظام قدیم .

۳ـ سن حداقل ۱٦ و حداکثر ۲٤ سال‌تمام در اول سال تحصیلی جهت دارندگان مدرك تحصیلی نظام جدید و حداقل ۱٦ و حداکثر ۲٦ سال تمام جهت دارندگان مدرك تحصیلی نظام قدیم .

٤ـ ارائه برك خاتمه خدمت یا معافیت از خدمت در صورتیکه محصل نباشد .

٥ـ قبولی در امتحان ورودی و مصاحبه .

مدارك لازم

۱ـ شش قطعه عکس ٤ × ۳

۲ـ دوبرك فتوکپی شناسنامه

۳ـ ارائه گواهی‌نامه یافتوکپی‌کارنامه‌قبولی تحصیلی.

٤ـ رسید بانکی مبلغ ۳۰۰ ریال بحساب شماره ۱۲۰۹ نزد بانك رفاه کارگران.

٥ـ ارائه فتوکپی برك خاتمه‌خدمت‌یامعافیت (برای مشمولان پسر) .

شرایط و مزایای تحصیلی

۱ـ دوره تحصیلی در آموزشگاه فوق‌الذکر دو سال می‌باشد .

۲ـ به محصلین در مدت تحصیل ماهیانه ۵۵۰۰ ریال کمك هزینه پرداخت میشود .

۳ـ دانش آموزان در دوران تحصیلی از مزایای بیمه درمانی برخوردار خواهند بود .

٤ـ پذیرفته شدگان متعهد خواهند شد که بعد از فراغت از تحصیل‌دو برابر سنوات‌تحصیل در هرنقطه ازکشورکه وزارت بهداری وبهزیستی تعیین کند خدمت نمایند .

داوطلبان واجد شرایط می توانند برگ درخواست زیر را تکمیل کرده و همراه مدارك‌لازم حداکثر لغایت ۲۰ مهرماه سال جاری‌به‌کارگزینی مرکز پزشکی فروغی ابری واقع در جاده قدیم یزد ارائه دهند و یا بصندوق پستی ۳٦۱ ارسال نمایند .

بدیهی است بمدارکی که بعد از تاریخ‌مذکور برسد ترتیب اثری داده نخواهد شد .

(مدارك مسترد نمیگردد)تاریخ‌امتحان کتبی‌ساعت ۱۰ صبح ۲۳ر۷ر۳٦ و تاریخ مصاحبه ۱۰ صبح ۲٤ر۷ر۳٦ خواهد بود .

برگ‌درخواست شرکت درامتحانات‌ورودی آموزشگاه بهیاری

نام ونام خانوادگی	نام پدر	شماره شناسنامه
محل صدور	تاریخ تولد	مدرك ورشته تحصیلی
وضع خدمت نظام		نشانی کامل شهر
خیابان	کوچه	شماره منزل تلفن
		امضاء داوطلب

تاریخ توزیع کارت ورود به جلسه امتحان ۲۱ر۷ر۳٦ ساعت۱۰ صبح‌دردفتر مدیرآموزشگاه مزبور می باشد . آـ۶۱۰۷

گمشده

گذرنامه شماره ۹۳۲۳۶۳ رژ صادره از هندوستان‌متعلق به آقای سوشن کالیانپور در شیراز مفقود گردیده است یابندگان به شرکت ایران فایلادفتر مرکزی خیابان نمازی تلفن ۲٤۲۷۰ مراجعه‌و پاداش دریافت دارند.

آـ۶۱۳۱

قضیه، لنگان لنگان، تحت تعقیب است!

افراد این خانواده ، که‌به خوبی در عکس دیده نمی ـ شوند ،به پیک‌نیک نیامده‌اند، بلکه زرنگ بازیهای متداول ، مالک و مستاجری ، آنان را مقیم کوی صاحبخانه کرده است .

غلامعلی کشاورز ، پدر خانواده میگوید : چندی‌پیش که به شیراز منتقل شدم با پرداخت بیعانه ، یک خانه در خیابان شمس تبریزی اجاره کردم و رفتم ، اما چند روز بعد که اهل بیت و اثاثه‌امرا به شیراز انتقال دادم ،هنگامی که دق‌الباب کردم‌و صاحبخانه در را گشود با تعجب بسیار از من پرسید چه‌خدمتی می‌توانم بکنم !؟ به او گفتم‌پدر جان خدمت پیشکش ، اگر زحمت نمی شودکلیه اتاق‌هائی را که اجاره کرده‌ام بمن بده، صاحب خانه گفت فکر نمی ـ کنید ، هوای گرم بشما صدمه رسانیده باشد !؟ گفتم اولاهمه بلایا را که رویم بگذاریم ، در مقابل بلیه مستاجر بودن‌هیچ است . ثانیا حالم هم خوب خوبست ملالی ندارم‌جزدوری دیدار شما !

باری من بگو و صاحبخانه بگو ، سرانجام معلوم شد ، آنکه از من بیعانه گرفته و قولنامه امضاء کرده ،آقازاده مالک بوده و اکنون فراریست باین ترتیب همانروز ،مقداری از اثاثیه منزل را بانضمام‌افراد خانواده در کوچه جای دادم و شکوائیه‌ئی هم بانضمام مدارک موجود ، به مقامات تسلیم کردم .نشان به آن‌نشان که مدتیست من و اهل بیت‌در وسط کوچه بیتوته می کنیم، شکوائیه وضمائمش نیز در وسط پرونده های دادسرا جا خوش کرده ، قضیه هم‌لنگان لنگان تحت تعقیب است !

حرفهای اول آشنائی «مفت» بوده!

عاشق شدم ، خلاف کردم، مجازاتش را هم به جان‌و دل پذیرا هستم ....

« مرد عشق» که با دیدن خبرنگار ، نطقش باز شده بود میگفت :

اگر قبول کنیم عشق جرم نیست ، پس عاشق راهم مجرم نمی دانیم ، من زن داشتم ، بچه داشتم‌نه یکی‌و دو تابلکه چهار تا ، اما عشق صغری مجال شمردن بچه و زن بمن نداد ، صغری را گرفتم، ازاو نیز صاحب دو فرزند شدم،چه لزومی داشت که او بداند من دارای شش فرزند شده‌ام یا اینکه دو زن دارم ....

این رجز ها را مردی به‌نام «صادق.ت» که در دادسرای اصفهان بهمراهی ماموران انتظامی در انتظار بازجوئی ایستاده بود میخواند .

از زبان معشوق :

صغری می گفت ، این مرد چهار سال پیش‌در نقش‌عاشقی پاک و پاکباز به‌خواستگاری من آمدوبا نشان دادن‌گواهی فوت همسر اولش خواست‌که من شریک غم ها و شادی هایش بشوم ، که شدم دارای دو فرزند نیز شدیم اما اودر این مدت اغلب نگران بود تا اینکه چند روزقبل بطوراتفاقی متوجه شدم‌حرف های‌شاعرانه اول آشنائی‌مان ، مفت بوده‌و گواهی‌فوت‌همسر قبلی‌شوهرم قلابی .

بنابراین از دست‌او شکایت کردم . پرونده این ماجرا در دادسرای‌اصفهان تحت‌رسیدگی است .

سئوال مختصر ومفید...

در پردیس و شهرک های دیگر اطراف کرج ، با اینکه چندین هزار نفرجمعیت زندگی می کنند ، از درمانگاه و داروخانه و کلینیک خبری نیست ، اهالی هم توقعی از وزارت بهداری ندارند ، جز پاسخ دادن به این سئوال مختصر و مفید :

ـباتوجه به کوششی که مقامات بهداری و بهزیستی‌در زمینه تعمیم بهداشت در شهرو روستا به عمل می آورند ، حال که چند پزشک و دکتر داروساز ضمن مذاکره با ساکنان شهرک‌ها و تعیین‌محل کتبا آمادگی خود را برای‌دایر کردن درمانگاه و داروخانه شبانه روزی اعلام کرده‌اند . دلیل اشکالتراشی و امروز و فردا کردن مسئولان بهداری کرج واستان مرکزی با این پیشنهاد عام‌المنفعه چیست ؟ والسلام .

راسیونال

آشپزخانه‌های چوبی پیش ساخته

درسالن شماره ۱۷ نمایشگاه بین المللی ایران

درسالن شماره ۱۷ نمایشگاه بین المللی باشکوه وزیبائی ملاقات دارید.

آشپزخانه های چوبی پیش ساخته راسیونال وموکتهای بافته شده گلدار وساده ساخت آلمان غربی مبلمان کلاسیک ازایتالیا وبلژیک لوازم تزئیناتی حمام از کارخانجات پارالوکس فرانسه

نماینده انحصاری: شرکت ان ـ کا ـ گ

خیابان روزولت چهارراه تخت جمشید شماره ۱۹۲

تلفنهای ۸۳۶۱۴۴ـ۸۲۵۵۴۸ـ۸۳۶۹۲۶

R100

۲۸ شهریور تا ۹ مهرماه

دانشگاه آزاد ایران

آگهی استخدام

دانشگاه آزاد ایران برابر مقررات خود دو نفر حسابدار برای خدمت تمام وقت در تهران‌ازطریق‌مصاحبه استخدام می کند:

تحصیلات و تخصص مورد نیاز

دارا بودن دیپلم ریاضی یا طبیعی باحداقل دو سال سابقه کار در امور مالی

شرایط استخدام

۱ـ حداکثر سن ۳۲ سال
۲ـ بهره‌وری از تندرستی‌کامل به‌گواهی‌پزشک معتمد دانشگاه
۳ـ داشتن برگ معافی یا برگ خاتمه‌خدمت نظام وظیفه
٤ـ نداشتن تعهد خدمت‌در دیگر سازمان‌های دولتی یا وابسته به دولت
٥ـ نداشتن موانع استخدامی
٦ـ سپردن تعهد حداقل سه سال‌خدمت‌در دانشگاه آزاد ایران

مدارك مورد نیاز

۱ـ فتوکپی آخرین مدرک تحصیلی
۲ـ یک گزارش کامل از مشاغلی که‌داوطلب تاکنون به‌عهده داشته است
۳ـ کپی برگ خاتمه خدمت‌وظیفه‌عمومی‌یا معافی دائم
٤ـ فرم تکمیل شده زیر :

برگ درخواست استخدام حسابدار دردانشگاه آزاد ایران

اینجانب ..... متولد سال .....

دارای مدرک ..... در رشته .....

با ..... سابقه کار در .....

تقاضای شرکت در مصاحبه مربوط به‌استخدام حسابدار در دانشگاه آزاد ایران را دارم .

آدرس ..... تلفن ..... امضاء .....

از داوطلبان واجد شرایط خواهشمنداست تقاضای خود را به همراه مدارک فوق حداکثر تا تاریخ ۱۷ر۷ر۳٦ با پست‌سفارشی به تهران ، صندوق پستی ۱۹٦۲ـ ۱۱ مرکز تامین‌و پرورش نیروی‌انسانی دانشگاه آزاد ایران ارسال دارند بدیهی است به مدارکی که بعد از تاریخ‌فوق پست شده باشد یا ناقص باشد ترتیب اثر داده نخواهد شد . پس از بررسی‌مدارک، از داوطلبان واجد شرایط‌دعوت به‌عمل خواهد آمد .

آگهی مناقصه

شرکت نفت ایران و ایتالیا تعداد دو دستگاه اتومبیل سواری بنز ۲۸۰ـ اس ساخت سال ۱۹۷۲ با کولر، رادیو کاست، تودوزی چرمی و فرمان هیدرولیک را برنگهای سبز سیر متالیک، از طریق مناقصه بفروش میرساند.

طالبین می‌توانند برای مشاهده اتومبیل‌ها بساختمان مرکزی شرکت مراجعه نمایند و پیشنهادات خود را حداکثر تاتاریخ ۱٦ مهر ۲۵۳٦ در پاکت لاک و مهر شده بنام مدیر عامل‌ـ موضوع: مناقصه اتومبیلهای سواری بنز .

به‌ادرس: خیابان بیست وپنج شهریور (عباس‌آباد)ـ شماره ۳۳۹ ـ شرکت نفت ایران و ایتالیا یا صندوق پستی ۱٤۳٤ تهران ارسال نمایند.

ضمنا این شرکت در قبول یارد پیشنهادات مجازخواهدبود.

۱ـ۲ آـ۹۱۸۱

ریاضیات آقایان الموتی ـ حق‌بین ـ خوروش ـ ذوالقدر ـ شاملو ـ صادقی فیروزگان ـ محمودقمصری ـ کاردر ـ ناصری ـ هوشمند ـ هندی‌نژاد فیزیک و شیمی شیدز ذکائی ـ فرشید ذکائی ـ قطبی ـ لطفی ـ موید ـ مسعودی ـ . طبیعی ـ ازکیا ـ درانی ـ فرهنگی ـ قریشی . . . . زبان و ادبیات ـ تمدن ـ ذوالنور ـ رجبی ـ رحمانی عطاریان .

جالینوس . چهارراه شاه کوی‌وزیری تلفن ٦٤٦۹۱۱

بانک ساختمان

افراد زیر را برای کار در تهران استخدام می نماید ، واجدین شرایط در روز های شنبه‌الی چهارشنبه به کارگزینی بانك مراجعه نمایند .

۱ـ مهندس مکانیك .
۲ـ کارمند دیپلمه آشنا به امور کارگزینی.
۳ـ منشی ـ آشنابه‌زبان‌انگلیسی‌وبایگانی.
٤ـ نامه رسان .

آـ۲۸۸۰۳

گوی قرمز یا گوی آبی؟

پنجشنبه ۷ مهر

به اروپا میروید؟

هواپیمائی ملی ایران همان راه شما را میرود.

۵۹ پرواز هفتگی

لندن	۲۱	فرانکفوت	۷
آتن	۷	پاریس	۹
رم	۶	ژنو	۳
وین	۳	زوریخ	۳

برای کسب اطلاعات بیشتر و نگهداری جا به آژانس مسافرتی خود و یا به‌دفاتر فروش‌هما مراجعه‌فرمائید .

دفترفروش‌خیابان‌ویلا تلفنهای ۸۲۹۰۸۰ـ۹۱۱۲۲۷۳ ۹۱۱۲۵۹۱

دفترفروش میدان فردوسی ۹۱۱۲۵۸۰ـ۸۲۶۵۳۲

دفتر فروش خیابان شاهرضا ۸۲۵۰۶۱ـ۹۱۱۲۵۹۹

هواپیمائی ملی ایران «هما»

هنر افریقای سیاه در تهران

۱۰ آبان تا ۲۵ آذر

آشنایی با هنرهای افریقا

بنیاد شهبانو فرح با همکاری دانشگاه فارابی ورادیو تلویزیون ملی ایران از ۱۰ آبان تا ۲۵ آذر «برنامه آشنائی با هنرهای افریقا» را برگزار میکند. در این فاصله زمانی چشم اندازی از هنر وفرهنگ قاره پهناور افریقا بیش روی دوستداران هنر گسترده خواهد شد.

برنامه آشنائی با هنر افریقا بخش‌های گوناگونی دارد. در نمایشگاه هنر آفریقا که در باغ فردوس بر پا میشود اشیاء هنری وکار بردی کشورهای: سنگال، گینه، مالی، غنا، سیرالئون، لیبریا، ولتای علیا، ساحل عاج، توگو، بنین (داهومی) نیجریه، کامرون، گابون وزئیر به نمایش در می‌آید، اشیاء ارائه شده در این نمایشگاه بیش از پانصد قطعه بسیار پر ارزش است که مستقیما از موزه‌های این کشورها به وام گرفته شده است.

این نمایشگاه که از جنبه‌های جامعه شناسی ومردم شناسی نیز دارای اهمیت است، برای اولین بار بی مدد موزه‌های بزرگ کشورهای اروپائی وامریکا بر پا می‌گردد.

نمایشگاه بزرگ هنر افریقای سیاه که بدون واسطه کشورهای غربی بر پا می‌شود، در تمام مدت «برنامه آشنائی با هنر افریقا» گشوده خواهد بود وترتیبی داده خواهد شد که دانش آموزان وداشجویان مدارس وموسسات آموزشی نیز در باز دیدهای گروهی از آن دیدن کنند.

در مجموعه‌ای که قرار است در نمایشگاه مذکور عرضه شود، مهمترین بخش را صورتکها، پیکره‌ها وزیورها و سازهای بومی کشورهای افریقایی واشیاء مصرفی آنان تشکیل می‌دهد. منظور از برگزاری این نمایشگاه به دست دادن شناختن کلی از دامنه پهناور وشگفت انگیز هنر افریقاست.

برای آشنا کردن موسیقی دوستان ایرانی با شیوه‌های مختلف رقص وآواز قاره سیاه، از چند هنرمند و گروه رقص وآواز افریقایی دعوت شده تا در تئاتر شهر برنامه‌هائی اجرا کنند. در اینجا تذکر این نکته نیز ضروری است که عرضه هنرهای نمایشی هنرمندان افریقا به رقص وآواز خلاصه نمی‌شود، بلکه در خلال برنامه آشنائی با هنر افریقا، نمایشنامه‌هائی نیز اجرا می‌شود وقسمتی از کار هنرمندان افریقا در بخش سینمائی آن ارائه می‌شود، که این بخش شامل مجموعه‌ای از فیلمهای ساخته کارگردانان افریقایی است. کوشش شده است برای برنامه مورد اشاره فیلمهائی انتخاب شود که در تصویری قابل درک از سینمای افریقای سیاه را عرضه کنند

عده‌ای از استادان وهنرشناسان ومتخصصان افریقائی وهمچنین افریقا شناسان در باغ فردوس سخنرانی خواهند کرد. پاره‌ای از این سخنرانیها در شهرهای دانشگاهی ایران نیز تکرار می‌شود.

برنامه سخنرانی با همکاری دانشگاه فارابی تدارک شده که سایر دانشگاههای ایران نیز از این برنامه بهره‌مند خواهند شد.

در جریان برگزاری برنامه «آشنائی با هنر افریقای سیاه» مجموعه‌ای شامل کتاب، کاتالوگ، بروشور، پوستر در مورد افریقا انتشار خواهد یافت.

در جمع این سلسله انتشارات می‌توان به کاتالوگ نمایشگاه هنر افریقای سیاه، مجموعه مقالات در باره افریقا، کتاب شناسی نوشته‌های فارسی در مورد افریقا سلسله انتشارات نمایشگاه هنر افریقای سیاه بگونه‌ای فراهم آمده که گروههای مختلف - از متخصصان ودانشگاهیان ودانش آموزان گرفته تا توده مردم - بتوانند اطلاعات مورد نیاز خود را در باره افریقا به دست آورند.

سهم کودکان ونوجوانان نیز در این زمینه نادیده گرفته نشده وکتاب کوچکی به زبان ساده در زمینه هنرها وفرهنگ افریقای سیاه انتشار خواهد یافت. کتاب «آشنایی با کشورهای افریقای غربی»، «مجموعه مقالات هنر افریقا» وترجمه قطعات برگزیده‌ای از نظم ونثر افریقا (در یک جلد) از کتابهایی است که در جریان برگزاری نمایشگاه شاهد انتشار آنها خواهیم بود.

همزمان با برگزاری نمایشگاه آثار هنری افریقا یک نمایشگاه بین المللی کتاب در باره افریقا نیز در باغ فردوس برپا خواهد شد.

بخشی از مجموعه نمایشگاه بزرگ هنر افریقای سیاه، زیر عنوان «زن در هنرهای خلاقه افریقا» بصورت جداگانه عرضه خواهد شد که در آن اشیاء مرتبط با نقش واهمیت زنان در جامعه افریقائی، از کشور ساحل عاج به نمایش در خواهد آمد.

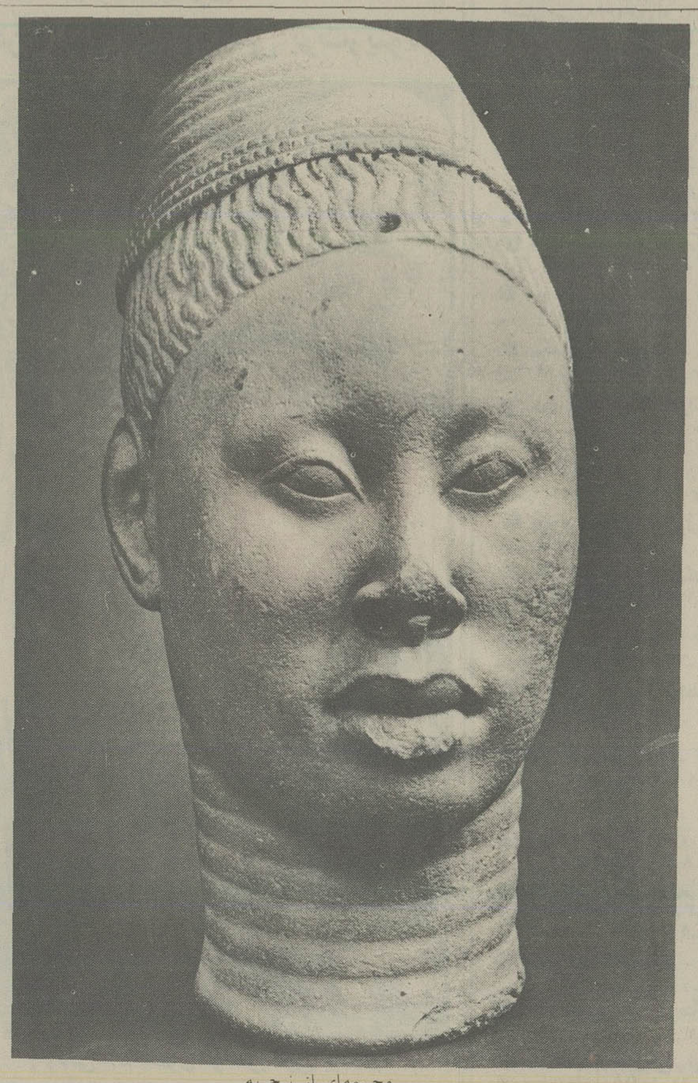

مجسمه‌ای از نیجریه

جشن فرهنگ مردم تجلی رسوم ملی

اشاره

ساعت پنج بعد از ظهر شنبه دوم مهر ماه در باشگاه طوس مسئولان نخستین جشن فرهنگ مردم بمنظور آشنایی با چگونگی برگزاری این جشن در اصفهان در یک مصاحبه مطبوعاتی شرکت کردند و هر یک پیرامون وظایف و مسئولیتهایشان توضیحاتی دادند.

در این جلسه محمد خلیقی مدیر جشن، بلوکباشی قائم مقام جشن، فرخ غفاری، علی نصیریان دکتر عیسی بهنام، دکتر عاملی مدیر کل روابط عمومی وزارت فرهنگ و هنر، کریم امامی مدیر روابط عمومی سازمان جشن هنر، و خانمها نسرین کیهان و سخنور شرکت داشتند.

بنا به امر علیاحضرت شهبانوی ایران جشن فرهنگ مردم به منظور شناسائی هر چه بیشتر جنبه‌های مختلف فرهنگ عامیانه ایران و شناساندن صحیح چگونگی و نقش کاربرد آن بعموم مردم و پاسداری و پشتیبانی از جنبه‌های اصیل فرهنگ عامه هر سال در ایام مهرگان بمدت ۷ روز در یکی از شهرهای ایران برگزار خواهد شد.

گشایش جشن روز شانزدهم مهر ماه که همزمان با «مهرگان خرد» است خواهد بود و در روز بیست و دوم مهرماه پایان می‌گیرد در اولین جشن فرهنگ مردم که استثنائا از ۲۰ تا ۲۶ مهر ماه جاری در اصفهان برگزار می‌شود. کوشش خواهد شد مردم ایران با کلیات فرهنگ عامه مناطق مختلف کشور بطور صحیح آشنائی پیدا کنند.

بنابراین نمونه‌هائی از فرهنگ عامه از تمام مناطق ایران بطور کلی در جشن مطرح خواهد شد. در سالهای بعد هر سال یکی از مناطق ایران بطور دقیق تر مورد بررسی و معرفی قرار خواهد گرفت، در حقیقت اولین جشن فرهنگ مردم مقدمه‌ایست بر پژوهشهای بسیار دقیقی که در سالهای بعد بمنظور شناسائی و شناساندن فرهنگ عامه ایران به مردم، صورت خواهد پذیرفت. در ضمن برای اینکه وضع و مقام فولکلور ایران در صحنه جهانی و در ارتباط با سایر ملل بررسی و پژوهش و ارائه شود کوشش خواهد شد گروههای فولکوریک کشورهای دیگر به مناسبت جشن فرهنگ مردم دراین جشن شرکت کنند.

مطالب و موادی که در جشن فرهنگ مردم امسال ارائه می‌شود، مبتنی است بر پژوهشهای دقیق علمی و حاصل این پژوهشها در سطوح مختلف به شرح زیر عرضه می‌شود.

همکاوی حاصل پژوهشهای گروههای اعزامی در همکاوی همزمان با جشن به بحث و گفتگو گذاشته می‌شود.

همکاوی فرهنگ مردم دارای دو جلسه مختلف است. نخست جلسات عمومی که طی آن سخنرانیهای عمومی ایراد می‌شود و دوم جلسات اختصاصی که بر حسب موضوعات در شعبه‌هائی به شرح زیر شکل می‌گیرد:

شعبه نیازهای اولیه (مسکن، خوراک و پوشاک)
افزار تولید و فنون
ادبیات شفاهی
هنرهای عامیانه
دانشهای عوام
جشن‌ها وآئین‌ها

علاوه بر سمینار فرهنگ دو مجمع بحث وگفتگوی دیگر یکی زیر عنوان صنایع دستی در کشورهای در حال توسعه توسط دانشگاه فارابی ودیگری در موضوع فیلمهای مردم نگاری همزمان با جشن فرهنگ مردم برگزار خواهد شد.

انتشارات

حاصل پژوهشها، برخی قبل از افتتاح جشن وبرخی بعد از آن منتشر ودر اختیار پژوهندگان قرار میگیرد.

نمایشگاههای سنتی

در نمایشگاههای سنتی آثار وشواهد فرهنگ عامه به یکی از صورتهای معمول که حتی المقدور شناسائی بیشتری به بازدید کننده بدهد ودر عین حال جذابیت خاص داشته باشد به نمایش گذاشته می‌شود.

دراین نمایشگاهها از اشیاء ووسائل صحنه، مجسمه، وسائل سمعی و بصری استفاده شده است. نمایشگاههای نخستین جشن فرهنگ مردم عبارتند از:

* نمایشگاه بزرگ زندگی سنتی کلیه مناطق ایران
* نمایشگاه مسکن
* نمایشگاه پوشاک
* نمایشگاه موسیقی ورقص
* نمایشگاه هنرهای دستی وبومی
* نمایشگاه کودکان
* نمایشگاه آئین‌ها وجشن‌ها

جشنواره ها

در سطح نمایش علاوه بر نمایشگاهها جشنواره‌هائی به شرح زیر ترتیب داده شده است.

جشنواره فیلمهای مردم نگاری وفرهنگ عامه وجشنواره تئاترهای فولکلوریک سرپرستی جشنواره سینمائی بعهده فرخ غفاری و مسئولیت جشنواره تئاتر بعهده علی نصیریان است.

ارحام صدر هنرمند با ارزش تاتر اصفهان بدلیل شیوه‌های اجرائی ایرانیش نمایشنامه «دیوانه» را اجرا خواهد کرد.

سوگ داش آکل نمایشنامه دیگریست از یک گروه اصفهانی که کارگردانیش بعهده ناصر کوشان است.

نمایشنامه دالو که در جشنواره تئاتر شهرستان اجرا شد، از اهواز به جشن دعوت شده است.

میلاد بکارگردانی علاء الدین رحیمی و بالاخره بلبل سرگشته نوشته علی نصیریان نیز نمایشنامه‌های دیگری هستند که در جشن فرهنگ مردم اجرا خواهد شد.

علاوه بر این نمایشنامه‌ها، تعدادی نمایشهای شاد میدانی نیز در میادین اصفهان اجرا خواهد شد. باضافه نقالی، روحوضی و سخنوری وتظاهرات نمایشی دیگر از قبیل تعزیه خوانی، مارگیری، معرکه گیری، پرده داری وپهلوانی نیز جزء برنامه‌های نخستین جشن فرهنگ مردم خواهند بود. در میدان نقش جهان در سه محوطه سه نمایشگاه کوچک تئاترهای عامیانه اصفهانی به سرپرستی دکتر پرویز ممنون، نمایشگاه دیگری از آثار مذهبی که دائمی خواهد بود دریک دکان عطاری قدیمی برگزار خواهند شد.

علاوه بر این ترتیبی اتخاذ شده که در ایام جشن بیش از بیست وپنج نوع غذای ایرانی در رستورانهای مختلف شهر طبخ شود که شرکت کنندگان در جشن از غذاهای ایرانی استفاده کنند.

گروه فرهنگی مرجان

برای کلاسهای ششم ریاضی و ششم طبیعی و کلاسهای تک درس و فشرده شبانه که در محل دبیرستان دختران مرجان با همکاری آقایان هندی نژاد ـ صیامی ـ آسائی ـ نیا جلیلی و عدهٔ دیگری از دبیران ورزیده تشکیل میشود از تاریخ ۲۶ شهریورماه ثبت‌نام میکند.

نشانی: دبیرستان دختران مرجان ـ کاخ شمالی خیابان ابتهاج

تلفن: ۶۵۲۰۳۸ - ۶۵۵۵۳۸

ثبت‌نام همه‌روزه از ساعت ۵ الی ۸ بعدازظهر

گروه فرهنگی خوارزمی شمیران

برای کلاس های ششم طبیعی و ریاضی متفرقة از هم‌اکنون ثبت‌نام می‌نماید.

آدرس ـ شمیران اول خیابان مقصودبیک دبیرستان خوارزمی پسران تلفن ۲۷۴۴۱۶ ـ ۲۷۶۹۶۹ . آ ـ ۲۸۵۵۶

دبیرستان دخترانه‌ملی پرتودر ناحیه۸

با کادر جدید از دانش آموزان نظام قدیم وجدید ثبت‌نام می‌نماید.
آدرس خیابان سپه جنب‌فروشگاه مرکزی ـ خیابان باستیون.
آ ـ ۲۸۸۹۶

مجله جوانان دوشنبه ها منتشر میشود

مرکز آموزش زبان خوارزمی

KHARAZMI'S LANGUAGE CENTER

در دوره پائیزی برای کلاسهای ترمی با تاکید بر مکالمه و استفاده از نوار و آزمایشگاه مجهز زبان، کلاسهای اعزام دانشجو، تافل P.C.E پروفیشنسی و تقویتی وکلاس های خاص مبتدی های خردسال که از ۱۳ مهر شروع میشود همه روزه صبح و عصر در واحد های زیر ثبت نام میکند.

شماره ۱ـ خیابان آناتول فرانس ـ روبروی در شرقی دانشگاه تهران ـ شماره ۲۵ تلفن ۶۴۳۴۰۶ ـ ۶۴۶۶۰۷
شماره ۲ـ میدان شهناز ـ خیابان شهناز ـ ایستگاه کلانتری تلفن ۷۶۲۹۵۲
شماره ۳ـ خیابان رودکی (سلسبیل) چهارراه وثوق تلفن ۹۵۱۶۴۴
شماره ٤ـ شمیران ـ پل تجریش ـ خیابان ارم تلفن ۲۷۱۹۲۲

نیروی دریائی شاهنشاهی

آگهی استخدام

پذیرش لیسانسیه‌زن‌جهت کادر افسری نیروی‌دریائی شاهنشاهی

نیروی دریائی شاهنشاهی برای تکمیل کادر افسری خود تعدادی لیسانسیه زن از طریق مصاحبه بصورت نظامی استخدام مینماید، واجدین شرایط پس از طی دوره کوتاه مدت زبان در تهران بمنظور گذراندن دوره تعلیمات نظامی به آمریکا اعزام میگردند وسپس بدرجه ناوباندومی مفتخر میگردند داوطلبین میبایستی مجرد باشند ضمناحداکثر سن خانم‌های داوطلب کادر افسری ۲۶ سال میباشد و چنانچه دوره خدمات اجتماعی زنان را طی کرده باشند یکسال بحداکثر سن آنان اضافه میشود.

داوطلبین میتوانند همه‌روزه جز ایام تعطیل به پرسنل نیروی دریائی شاهنشاهی (مدیریت استخدام) واقع در خیابان عباس‌آباد روبروی پمپ‌بنزین غربی مراجعه فرمایند. م‌الف ۱۵۴۱۰

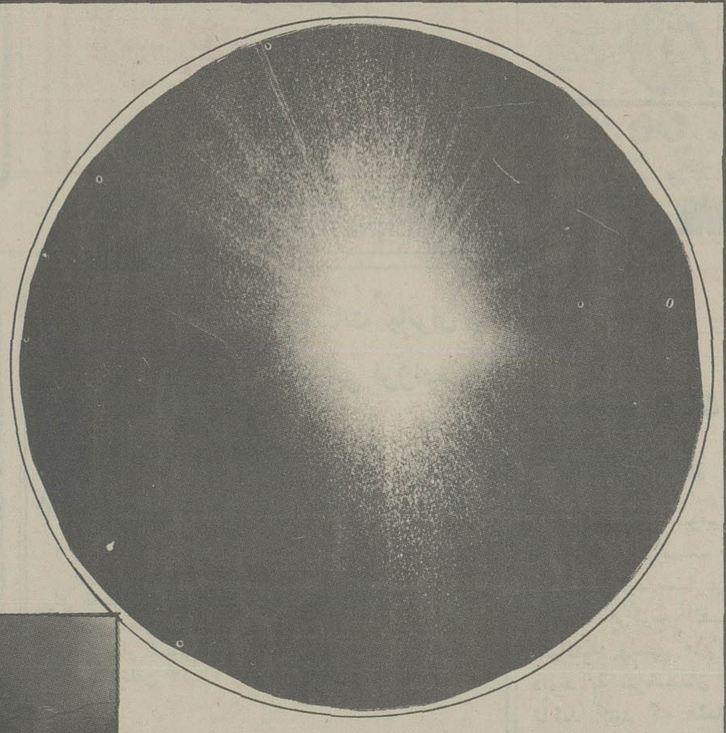

تفکر تحقیق تولید
متفقا، با مجارستان
در یک راه پرقدرت توسعه اقتصادی

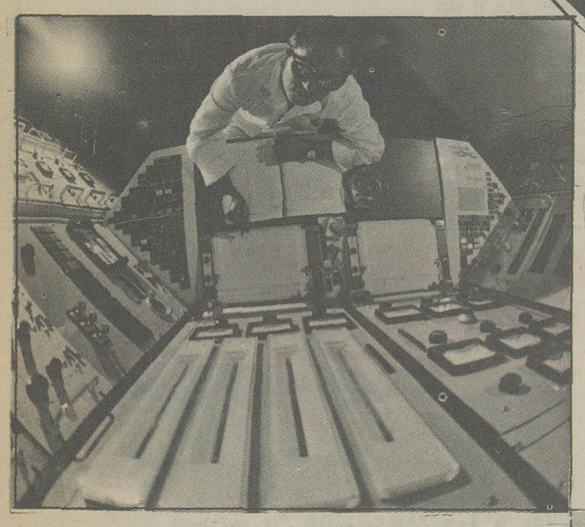

امسال مجارستان فقط بمنظور تجارت و فروش به نمایشگاه بین‌المللی ۱۹۷۷ تهران نیامده است

ما، ارائه دهنده چکیده امکاناتی هستیم که مجارستان بعنوان یک قطب اقتصادی قادر به تجزیه و تحلیل و درک دقیق پروژه های پیچیده صنعتی میباشد.

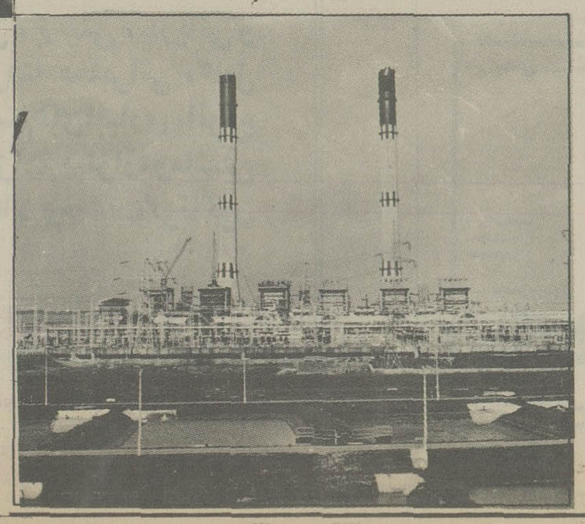

از غرفه مجارستان در پنجمین نمایشگاه بین‌المللی بازرگانی تهران، در سالن شماره ۱۵ دیدن فرمائید.

هرگام شما به سوی غرفه مجارستان، شانسی است برای بدست آوردن بهترین امکانات اقتصادی.

خاطره‌های من از اجتماع گلها

نمایشگاهی از آثار طلوع شریفی در نگارخانه کلوپ بانوان بر قرار شده است، با او گفتگوئی داریم.

ـ نقاشی را کجا آموختید وچگونه؟

شریفی یکدوره در کلاسهای آزاد نقاشی دانشگاه تهران شرکت کردم. این دوره تا حدودی در زمینه شناخت طراحی موثر واقع شد.

ـ گرایش شدید شما به طبیعت ومخصوصا گلها چه انگیزه‌ای دارد؟

شریفی: این تمایل مربوط میشود به زمان کودکی‌ام که در روستا بودم وبا طبیعت مانوس خاطره‌های خوب روزگار کودکی وگلزارهای اطراف دهکده ـ مخصوصا اجتماع گلایل‌ها ـ همیشه در ذهنم حضور دارند وبهمین جهت، گل وروستا وبطور کلی طبیعت در تابلوهای من حضوری همیشگی دارند. گلهای من تلفیقی است از گلهائی که همه ما کم وبیش دیده‌ایم ـ اما اینها گل های مطلوب من هستند یعنی فکر میکنم در یک جای کره ارض باید وجود داشته باشند. پاره‌ای از این تابلوها در واقع، نخستین تجربه‌های من در مکتب مورد سوررئالیسم است فکر میکنم پاره‌ای از مفاهیم ذهنی را در این شیوه بهتر میتوان بیان کرد.

ـ نقاشی حرفه شماست یا یک تفنن؟

شریفی: ظاهرا نقاشی کار جنبی من است، اما برای آن تلاش زیادی میکنم واین تلاش روز افزون است. البته آثاری را که تا کنون بوجود آورده‌ام جنبه تجربی دارد ودر این خصوص ادعائی ندارم.

ـ روال کارتان برای آینده چگونه خواهد بود؟

شریفی: طبیعت گرائی رکن اساسی کار من است، اما در اینمورد از واقعیت های عینی طبیعت مخصوصا روستا وآدمهای روستائی وبطور کلی خصلت‌ها وخصوصیات زندگی مردم روستاها الهام می گیرم، در عین حال بعنوان یک شهروند از آنچه مربوط به شهر وشهرنشینی است متاثر هستم.

اطلاعیه سینماهای:

اروپا ـ میامی ـ سیلوانا

ازفرداصبح سینماهای بالابهترین فیلمهای ارزنده سینمائی را برای اولین بار در ایران انتخاب و بمعرض دید تماشاچیان محترم خواهند گذاشت.
و اکنون اولین برنامه خودرا اعلام میدارند

اولین برنامه ـ ازفردا صبح

برای اولین بار درسینماهای

اروپا

خیابان شاه آباد ـ تلفن ۳۰۳۱۷۹

میامی سیلوانا

میدان شهناز
تلفن ۷۵۴۳۲۹

میدان ژاله ـ
تلفن ۳۶۳۷۷۷

بعدازموفقیت فیلمهائی کمیک مثل گلدجینجر ـ آل کاپون ـ وپاپیون ۰۰۰۰اینک یک اثرکمدی بیسابقه دیگر که فقط وفقط برای خنداندن شماوتمام افراد خانواده شماساخته شده است

ازفردا صبح فقط در

سینماگلدن‌سیتی

ازفردا صبح فقط در

سینماپولیدور

ـ هرچه زیباتر هوس انگیزتر ـ هرچه جوانتر پراشتهاتر ـ فیلمی جسارت امیز با محتوائی حسادت امیزتر مجموعه‌ای از شور، شوق،

"TROP JOLIES POUR ÊTRE HONNETES„

در فصل سینمائی امسال و سترن‌های زیادی خواهید دید ولی ما بشما اطمینان میدهیم که این فیلم با هنرپیشگان مشهورش چیز دیگری است

ازامشب فقط در

سینمامتروپل

"SHOWDOWN"
رنگی ـ محصول کمپانی یونیورسال

سینما متروپل ـ لاله‌زارنو ـ تلفن ۳۱۹۴۱۰

آغاز هفته دوم
نمایش در سینما

حافظ

لطیف‌ترین قصه عشقی عالم با درخشش هنرمندان شهیر سینمای هند

مجله جوانان دوشنبه ها منتشر میشود

فصل سینمائی پاییز امسال را با یک فیلم خوب و قشنگ و دیدنی آغاز میکنیم

ازامشب فقط در

سینمادیاموند

مشهورترین هنرمندان سینمای امریکا در اثری که مورد پسند همگان قرار خواهد گرفت

جن‌هاکمن ـ لیزامینه‌لی ـ برت‌رینولدز

رنگی ـ محصول فوکس قرن بیستم

گیشه سینما دیاموند همه روزه برای رزروبلیت آماده است
شروع سانسها ۱۱/۱۵صبح ـ ۲/۳۰ـ ۵ـ ۷/۳۰ـ ۱۰ بعدازظهر

گوی قرمز یا گوی آبی؟

پنجشنبه ۷ مهر

آغاز هفته سوم نمایش در

سینمادیانا

پلیس راه میگوید:

اگر اتومبیلها درخروجی سمت چپ نداشتند شاید بسیاری از حوادث هرگونه اتفاق نمیافتاد ولی حالا که دارند به سرنشینان خود تأکید کنید که حتما از ضمت راست و بااحتیاط پیاده و یاسوار شوند.

مسابقه شنای اطلاعات بانوان با همکاری قصر یخ و جوایز ارزنده

برای کودکان، مبتدیان، با تجربه‌ها ـ پسرها تا ۱۵ سال میتوانند در این مسابقه شرکت کنند

این مسابقه در هفته آینده برگزار میشود و داوطلبان برای نامنویسی از امروز صبح و عصر میتوانند به دبیرخانه انجمن دوشیزگان و بانوان (خیابان بهار شمالی تلفن ۸۲۳۷۳۷ ـ شماره ۲۵۶) و یا قصر یخ تلفن ۱۴ـ۶۸۵۰۱۱ (خیابان پهلوی) مراجعه فرمایند.

دانشگاه تهران

آناتومی
دهان و دندان

تالیف
دکتر عباس صادق

شمارهٔ ۱۵۹۷

فروشگاه شماره ۱ خیابان غربی دانشگاه (۲۱ آذر)
فروشگاه شماره ۲ خیابان شاهرضا ایستگاه لاله‌زار
فروشگاه شماره ۳ امیرآباد شمالی خیابان شانزدهم

ناشر: مؤسسهٔ انتشارات و چاپ دانشگاه تهران

وزارت بازرگانی

نمایشگاههای بین‌المللی ایران

مدرنترین ماشین‌های حمل و نقل، زمینی، دریائی و هوائی، سیستم های پیشرفته مخابراتی، کامل ترین ماشین های صنعتی سیستم‌های آبیاری، انواع وسائل ولوازم کشاورزی، تجهیزات و لوازم وماشین های ساختمانی و هزاران نوع کالا وخدمات گوناگون در

پنجمین نمایشگاه بین‌المللی تهران
۲۸ شهریور ـ ۹ مهر ۲۵۳۶

برنامه سینماها

تماشای فیلمهائی که با علامت (*) مشخص شده برای اشخاص کمتر از ۱۸ سال ممنوع است.

* اشکها و لبخندها ـ رنگی ـ جولی اندروز
تخت جمشید (۶۵۲۵۵۰) ۱۰ـ ۱ـ ۴ـ ۷ـ ۱۰

* ابرمرد ـ سه‌رفیق
آسمان آبی (۳۴۱۶۶۸) ۹ـ ۱۱ـ ۱ـ ۳ـ ۵ـ ۷ـ ۹

* اسم من دلفک ـ رنگی ـ راج کاپور
رکس (۳۱۸۴۲۲) ۱۰/۳۰ـ ۲/۳۰ـ ۴/۳۰ـ ۶/۳۰ـ ۸/۳۰

* الوده گناه ـ رنگی ـ گلوریا گیدا
ب.ب (۸۲۹۶۲۱) ۱۰ـ ۱۲ـ ۲ـ ۴ـ ۶ـ ۸ـ ۱۰

* افا بچه‌اش نفیشه ـ رنگی ـ لاندوبوزانکا
بارک (۳۱۹۶۳۷) ۹ـ ۱۱ـ ۱ـ ۳ـ ۵ـ ۷ـ ۹

* بادبادک ـ رنگی ـ پیتر فالک
بولیدور (۸۹۲۷۳۱) ۱۱/۳۰ـ ۱/۳۰ـ ۳/۳۰ـ ۵/۳۰ـ ۷/۳۰

* با هر ضربه یک مرگ ـ رنگی ـ رون مارچینی
رویال (۸۲۹۷۸۵) ۱۰ـ ۱۲ـ ۲ـ ۴ـ ۶ـ ۸ـ ۱۰

* بلوف ـ رنگی ـ آنتونی کوئین
بولوار (۶۵۵۲۹۲) ۱۱/۳۰ـ ۱/۳۰ـ ۳/۳۰ـ ۵/۳۰ـ ۷/۳۰ـ ۹/۳۰

* بیگانه‌ای با دو عشق ـ رنگی ـ سینما سکوپ
آریا (۳۱۹۸۸۴) ۹ـ ۱۱ـ ۱ـ ۳ـ ۵ـ ۷ـ ۹

* بخت بلند ـ رنگی ـ لیزامینلی
دیاموند (۸۲۸۴۰۰) ۱۱/۱۵ـ ۲/۳۰ـ ۵ـ ۷/۳۰ـ ۱۰

* بزرگترین ماجرای تارزان ـ رنگی ـ شون کانری
ستارا (۲۷۴۰۲۲) ۱۰/۳۰ـ ۲/۳۰ـ ۴/۳۰ـ ۶/۳۰ـ ۸/۳۰

* پریزاد ـ رنگی ـ فروزان ـ ارحام صدر
الوند (۳۵۶۵۳۸) ۹ـ ۱۱ـ ۱ـ ۳ـ ۵ـ ۷ـ ۹

* پلنگ صورتی مبارزه میکند ـ رنگی ـ پیتر سلرز
شهر فرنگ (۶۲۷۶۲۸) ۱۱/۱۵ـ ۱/۱۵ـ ۳/۱۵ـ ۵/۲۰ـ ۷/۲۰ـ ۹/۲۵

* جیمزباند و مرد طپانچه طلائی ـ رنگی ـ راجرمور
مازستیک (۶۶۸۴۶۱) ۹ـ ۱۱ـ ۱ـ ۳ـ ۵ـ ۷ـ ۹

* خوشگله ولی میزنه ـ قطار شیطان
فلور (۵۲۸۰۹۶) ۹ـ ۱۱ـ ۱ـ ۳ـ ۵ـ ۷ـ ۹

* خوشگلا طاقت ندارند ـ کاراته و هنرهای رزمی
کریستال (۳۱۷۶۷۵) ۹/۳۰ـ ۱۱/۳۰ـ ۱/۳۰ـ ۳/۳۰ـ ۵/۳۰ـ ۷/۳۰ـ ۹/۳۰

* خشونت ارثی ـ زنهای ضد مرد ۸/۳۰
السرز (۳۰۴۲۵۸) ۸/۳۰ـ ۱۱/۳۰ـ ۲/۳۰ـ ۵/۳۰

* خشم اژدها ـ رنگی ـ بروس لی
کابری (۹۲۸۴۰۱) ۱۱ـ ۱ـ ۳ـ ۵ـ ۷ـ ۹
امپایر (۸۹۳۹۴۲) ۱۱ـ ۱ـ ۳ـ ۵ـ ۷ـ ۹

* دستت را رو کن رفیق ـ دین مارتین
متروپل (۳۱۹۴۱۰) ۹ـ ۱۱ـ ۱ـ ۳ـ ۵ـ ۷ـ ۹

* دختران بار ـ مردی از هنگ کنگ
نادر (۳۱۴۷۹۵) ۹ـ ۱۱ـ ۱ـ ۳ـ ۵ـ ۷ـ ۹

* دخترک بازیچه ـ رنگی ـ ایرافورشتنبرگ
کسری (۸۲۶۹۳۴) ۱۰/۱۵ـ ۱۲ـ ۲ـ ۴ـ ۶ـ ۸ـ ۹/۲۰

* رابین هود ـ رنگی ـ والت دیسنی
گلدن صبنی (۶۶۳۲۶۹) ۱۱/۳۰ـ ۱/۳۰ـ ۲/۳۰ـ ۵/۳۰ـ ۷/۳۰ـ ۹/۳۰

* سنگام ـ رنگی ـ راج کاپور ـ ویجنتی مالا
اورانوس (۵۲۷۹۷) ۱۰ـ ۱/۳۰ـ ۵ـ ۸/۳۰

* سواران المان ـ رنگی ـ سینماسکوپ
دروازه طلائی (۳۵۲۱۶۰) ۹ـ ۱۱ـ ۱ـ ۳ـ ۵ـ ۷ـ ۹

* سراب ـ ناصرملک مطیعی ـ مرجان
مارلیک (۹۶۱۶۳۶) ۱۰/۳۰ـ ۲/۳۰ـ ۴/۳۰ـ ۶/۳۰ـ ۸/۳۰

* شب زفاف کاترین ـ رنگی ـ هربرت لوم
میامی (۷۵۴۳۲۹) ۹ـ ۱۱ـ ۱ـ ۳ـ ۵ـ ۷ـ ۹
سیلوانا (۳۶۳۷۷۷) ۹ـ ۱۱ـ ۱ـ ۳ـ ۵ـ ۷ـ ۹

* شازلاتان هفت کاره ـ رنگی ـ لاندوبوزانکا
رادیو سیتی (۶۴۳۳۲۰) ۱۱ـ ۲/۳۰ـ ۳/۳۰ـ ۵/۳۰ـ ۷/۳۰ـ ۹/۳۰

* صلیب آهنین ـ رنگی جیمز کابرن
شهرتماشا (۹۲۸۶۸۶) ۱۱/۳۰ـ ۲ـ ۴/۳۰ـ ۷ـ ۹/۳۰

* ربولی (۷۵۷۷۷۷) ۱۱ـ ۲ـ ۴/۳۰ـ ۷ـ ۹/۲۵

* صبح خاکستر ـ بیک ایمانوردی ـ مختار ـ اراه
اونیورسال (۹۲۶۹۵۳) ۹ـ ۱۱ـ ۱ـ ۳ـ ۵ـ ۷ـ ۹
ایران (۳۱۶۳۵۴) ۹ـ ۱۱ـ ۱ـ ۳ـ ۵ـ ۷ـ ۹
سانیا (۳۵۲۴۴۲) ۹ـ ۱۱ـ ۱ـ ۳ـ ۵ـ ۷ـ ۹
تیسفون (۸۵۸۸۸۲) ۹ـ ۱۱ـ ۱ـ ۳ـ ۵ـ ۷ـ ۹
رنگین کمان (۷۴۵۷۶۰) ۱۰ـ ۱۲ـ ۲ـ ۴ـ ۶ـ ۸
موناکو (۷۳۵۵۷۶) ۹ـ ۱۱ـ ۳ـ ۵ـ ۷ـ ۹
کارون (۹۵۵۱۶۵) ۱۰/۳۰ـ ۲/۳۰ـ ۴/۳۰ـ ۶/۳۰ـ ۸/۳۰
دریا (۳۴۱۷۴۶) ۹ـ ۱۱ـ ۱ـ ۳ـ ۵ـ ۷ـ ۹
پاپیفک (۷۵۳۳۱۱) ۱۱ـ ۳/۳۰ـ ۵/۳۰ـ ۷/۳۰ـ ۹/۳۰

* عشق زندگیست ـ رنگی ـ آمیتابچن ـ ششی کاپور
حافظ (۳۹۱۰۷۴) ۱۰/۳۰ـ ۱ـ ۳/۳۰ـ ۶ـ ۸/۳۰

* عشق و بخشونت ـ بیک ایمانوردی ـ میری
آسیا (۶۴۲۹۰۹) ۱۱ـ ۱ـ ۳ـ ۵ـ ۷/۱۵ـ ۹/۳۰
اروپا (۳۰۳۱۷۹) ۱۰/۳۰ـ ۲/۳۰ـ ۴/۳۰ـ ۶/۳۰ـ ۸/۳۰
مولن روژ (۷۵۲۹۲۹) ۱۱ـ ۳/۳۰ـ ۵/۳۰ـ ۷/۳۰ـ ۹/۳۰ ۸/۳۰
شهوند (۳۵۴۰۴۰) ۱۰/۳۰ـ ۱۲/۳۰ـ ۲/۳۰ـ ۴/۳۰ـ ۶/۳۰
نیتون (۷۶۰۱۳۶) ۹ـ ۱۱ـ ۱ـ ۳ـ ۵ـ ۷ـ ۹
ژاله (۳۰۴۱۲۰) ۱۰/۳۰ـ ۲/۳۰ـ ۴/۳۰ـ ۶/۳۰ـ ۸/۳۰
توسکا (۵۳۹۵۲۴) ۹ـ ۱۱ـ ۱ـ ۳ـ ۵ـ ۷ـ ۹
المپیا (۹۲۶۹۱۶) ۱۱ـ ۱ـ ۳ـ ۵ـ ۷/۱۵ـ ۹/۱۵
لیدو (۹۵۱۵۱۱) ۹ـ ۱۱ـ ۱ـ ۳ـ ۵ـ ۷ـ ۹

* کافر ـ سعیدراد
کیهان (۵۴۶۳۶۰) ۹ـ ۱۱ـ ۱ـ ۳ـ ۵ـ ۷ـ ۹

* گوزپشت نتردام ـ رنگی انتونی کوئین
سینه موند (۶۴۸۳۱۱) ۱۱ـ ۱ـ ۳ـ ۵ـ ۷ـ ۹

* گذرگاه کاساندرا ـ رنگی ـ سوفیالورن
آتلانتیک (۸۹۷۱۷۱) ۱۰ـ ۱۲/۵ـ ۲/۳۰ـ ۷/۳۰ـ ۱۰

* مروارید سیاه ـ رنگی ـ سینما سکوپ ۹/۳۰
بانوراما (۳۴۴۷۵۰) ۹/۳۰ـ ۱۱/۳۰ـ ۳/۳۰ـ ۵/۳۰ـ ۷/۳۰ـ

* مغول اعظم ـ محصول هندوستان ۸/۳۰
شهناز (۷۵۴۶۲۶) ۱۰/۳۰ـ ۱۲/۳۰ـ ۲/۳۰ـ ۴/۳۰ـ ۶/۳۰ـ

* میخواهم زنده بمانم ـ سوزان هیوارد
گلدیس (۶۲۸۷۱۳) ۱۱/۱۵ـ ۱/۳۰ـ ۳/۳۰ـ ۵/۳۰ـ ۷/۳۰

* (*) مانیک ـ رنگی ـ مارگو هیمنگوی
شهرنمه (۶۲۷۲۹۰) ۱۱ـ ۲ـ ۴ـ ۶ـ ۸ـ ۱۰

* مافوق قدرت ـ رنگی ـ بیک کاراته
سوئیلا (۳۱۶۴۲۴) ۱۰/۳۰ـ ۲/۳۰ـ ۴/۳۰ـ ۶/۳۰ـ ۸/۳۰
مراد (۷۵۳۳۸۲) ۹ـ ۱۱ـ ۱ـ ۳ـ ۵ـ ۷ـ ۹

* معشوقه گانگستر ـ رنگی ـ ورونیک وندل
شهرتفنگ (۶۴۷۷۷۷) ۱۱ـ ۱ـ ۳ـ ۵ـ ۷ـ ۹

* مرد دوم ـ رنگی شون کانری
پارامونت (۶۴۸۳۲۱) ۱۱/۱۵ـ ۳/۳۰ـ ۵/۳۰ـ ۷/۳۰ـ ۹/۳۰
ستانترال (۹۲۸۱۸۱) ۱۱ـ ۱ـ ۳ـ ۵ـ ۷ـ ۹/۱۵

* مادرخدا ـ رنگی ـ نرگس ـ سونیل دات
همای (۳۱۱۶۶۱) ۱۰/۳۰ـ ۲/۳۰ـ ۴/۳۰ـ ۶/۳۰ـ ۸/۳۰

* نهنگ سفید ـ رنگی ـ گریگوری پک
سیلورسیتی (۲۶۱۲۰۵) ۱۱/۳۰ـ ۱/۳۰ـ ۳/۳۰ـ ۵/۳۰ـ ۷/۳۰ـ
ادئون (۳۱۸۱۱۸) ۱۰/۳۰ـ ۲/۳۰ـ ۴/۳۰ـ ۶/۳۰ـ ۸/۳۰

* وحشی ازاد ـ رنگی ـ امانوئل
تاج (۳۱۳۸۶۴) ۹/۱۵ـ ۱۱ـ ۱ـ ۳ـ ۵ـ ۷ـ ۹/۱۵
ولز (۶۴۴۲۵۵) ۹ـ ۱۱ـ ۱ـ ۳ـ ۵ـ ۷ـ ۹

* ۹۹/۴۴ درصد مرگ ـ سینما سکوپ ـ رنگی
برلیان (۳۹۳۵۳۵) ۹ـ ۱۱ـ ۱ـ ۳ـ ۵ـ ۷ـ ۹

* سئانس انگلیسی
گلدیس (ساعت ۹/۳۰ «میخواهم زنده بمانم»)

سینما کریستال:
خوشگلا طاقت ندارند

خاکستری ـ حرکتی برای یک متفاوت دیگر درسینمای ایران.
خاکستری ـ فصل تازه‌ای برای آنها که فیلم خوب میخواهند
خاکستری ـ با صدای همیشه بیاد ماندنی «ابی»

ازفرداصبح درگروه ممتاز سینمائی: آسیا ـ مولن روژ ـ شهوند ـ لیدو ـ نپتون ـ ژاله ـ توسکا ـ المپیا ـ پاسارگاد ـ چرخ فلک ـ شرق

سیستم کامپیوتر باروز بی ۸۰ کوچک-ارزان امانیرومند

سیستمی است کامل که همه کارهای عمومی را انجام میدهد **Burroughs**

سیستم کامپیوتر بی ۸۰ سیستمی است که به آسانی میتوانید با آن کار کنید . این سیستم دارای قیمت ارزانست و طوری طراحی شده که به آسانی و باهزینه کم بتوان آنرا گسترش داد . بهمین علت هم برای موسسات بازرگانی کوچک و هم برای سازمانهای بازرگانی بزرگ قابل استفاده است . ابتکار و مهارت (باروز) مزایا و طرزکار سیستم های بزرگ کامپیوتری را در این سیستم کوچک متمرکز ساخته است . (باروز) همچنین از لحاظ نصب دستگاه و نگهداری و تعمیر وسائل آن و تأمین لوازم یدکی و آموزشی اوپراتور همه گونه تسهیلات فراهم میآورد . برای کسب اطلاعات بیشتر لطفاً بانماینده باروز در ایران شرکت ابوالحسن دیبا و شرکاء خیابان حافظ ـ روبروی پارک هتل ـ تلفن: ۶۶۲۸۵۵۰-۶۶۴۷۳۱-۶۴۲۹۱۷ تماس بگیرید

نیروی دریائی شاهنشاهی

آگهی استخدام

نیروی دریائی شاهنشاهی جهت تکمیل کادر دریافری خود تعدادی دیپلمه دختر و پسر را با داشتن دیپلم کامل متوسطه در رشته های ریاضی ـ طبیعی و هنرستان در رشته برق و الکترونیک بصورت هنرجو استخدام مینماید.

داوطلبین واجد شرایط میتوانند جهت کسب اطلاعات بیشتر و ثبت نام به مدیریت استخدام نیروی دریائی شاهنشاهی واقع در خیابان عباس آباد مقابل پمپ بنزین غربی مراجعه فرمایند.

م الف ۱۵۴۱۰

شهرداری قوچان

آگهی

شهرداری قوچان براساس قانون نوسازی و عمران شهری اجرای طرح احداث

میدان بارو ترمینال مسافربری و بابری ✱«(شهر قوچان)»✱

را واقع در شرق خیابان کشتارگاه (جاده قدیم مشهد) بطول ۶۷۰ متر از حاشیه شمالی جاده سنتو طبق نقشه و فهرست ارزیابی که وسیله کارشناسان دفتر فنی استان تهیه و مورد تصویب انجمن شهر قرار گرفته و به تأیید استانداری معظم خراسان رسیده بدینوسیله به اطلاع عموم می رساند.

باستناد تبصره ۲ از ماده ۱۶ و ماده ۱۷ قانون نوسازی مالکین محترم که املاکشان درمسیر طرح مذکور واقع می گردد می توانند با مراجعه بدایره نوسازی شهرداری نقشه و فهرست ارزیابی طرح فوق را ملاحظه نموده و چنانچه اعتراضی داشته باشند از تاریخ نشر اولین آگهی ظرف مدت دو ماه اعتراضات خود را باقید نشانی کامل و دلائل کافی منضم به رونوشت سندمالکیت کتبا بدفتر شهرداری تسلیم و رسیدو دریافت دارند تاطبق مقررات اقدامات لازم معمول گردد. بدیهی است پس از انقضای مهلت فوق هیچگونه اقدام قانونی امکان پذیر نخواهد بود.

شهرداری قوچان

احمدحسین

Tender No. 2-36-12

Haft Tappeh Cane Sugar Agro-Industrial Company invites Tenders for 250.000 Kg activated carbon. Parties interested in participating in the Tender may obtain the documents, containing the relevant terms and conditions from the following locations:

1- Material Department's office of Haft Tappeh Cane Sugar Agro-Industrial Company at 4th Floor of Ministry of Agriculture and Natural Resource's Building No.2, End of Azar Avenue, Corner of Elizabeth Blvd. Tehran.

2- Material Department's office of Haft Tappeh Cane Sugar Agro-Industrial Company at 139 Soughraat Ave. Amanieh District, Ahvaz.

3- Material Department of Haft Tappeh Cane Sugar Agro-Industrial Company at Haft Tappeh (Khuzestan).

Bids Bids shall be submitted to the post office of Haft Cane Canc Sugar Agro-Industrial Company at Tappeh, either eigher by hand or by registered mail addressed to P.O. Box Ahvaz Ahwaz to be received no later than 9.00 am. 21-11-77.

The Bids will be opened in the company's Main Office Conference Room at Haft Tappeh at 10.00 a.m. the same day.

Bidders would be at liberty to attend the bids opening session.

Haft Tappeh Tappch Sugar Sugar

Agro-Industrial 6107

Tender No. 2-36-13

Haft Tappeh Cane Sugar Agro-Industrial Company invites Tenders for 150,000/ - Kg Diatomaceous Earth (Filter Aid).

Parties interested in Participating in the Tender may obtain the documents, containing the relevant terms and conditions from the following locations:

1- Material Department's office of Haft Tappeh Cane Sugar Agro-Industrial Company at 4th Floor of Ministry of Agriculture and Natural Resource's Building No. 2, End of Azar Avenue, Corner of Elizabeth Blvd. Tehran.

2 Material Department's office of Haft Tappeh Cane Sugar Agro-Industrial Company at 139 Soughraat Ave. Amanieh District, Ahvaz.

3 Material Department of Haft Tappeh Cane Sugar Agro-Industrial Company at Haft Tappeh (Khuzestan).

Bids shall be submitted to the Post office of Haft Tappeh Cane Sugar Agro-Industrial Company at Haft Tappeh, Either by hand or by registered mail addressed to P.O.Box 75, Ahvaz to be received no later than 9.00 am. 26.11.77.

The Bids will be opened in the company's Main Office Conference Room at Haft Tappeh at 10.00 a.m. the same day.

Bidders would be at liberty to attend the bids opening session.

Haft Tappeh Cane Sugar Agro-Industrial Company

کجا برویم

نمایشگاه

نمایشگاه بین المللی، ابتدای برزگراه ونک، تا ۹ مهر

نگارخانه شهر: خیابان بزرگمهر شماره ۸۶ ساعت بازدید از ۰۰ ـ ۱۰ تا ۰۰ ـ ۱۳

آثار نقاشی مسعود یاسمی فوق لیسانس دانشگاه ایالتی آریزونا

گالری سیحون خیابان عباس آباد

خیابان وزراء کوچه چهارم ساعت بازدید از ۰۰ـ۱۷ تا ۰۰ـ۲۰

نمایشگاهی از عکس‌های ابراهیم گلستان

خانه آفتاب: خیابان روزولت مقابل دانشکده تربیت معلم ساعت بازدید از ۰۰ ـ ۱۶ تا ۳۰ ـ ۱۹

نمایشگاهی از نقاشیهای ایوان آنتین زیرارد

گالری سولیوان: خیابان فخررازی، مقابل دانشگاه تهران ساعت بازدید از ۰۰ ـ ۱۷ تا ۳۰ ـ ۲۰

نمایشگاهی از آثار ریپلو گرافی :

رنوار ، شاگال، ونگوگ مودیلیانی و جمعی ازنقاشان معاصر امریکا

این نمایشگاه تا ۱۵ مهر دایر خواهد بود.

نگارخانه کلوب بانوان: بلوار الیزابت، خیابان لوس آنجلس، ساعت بازدید از ۰۰ ـ ۱۷ تا ۰۰ ـ ۲۱

نمایشگاهی از آثار طلوع شریفی

نگارخانه شیخ: خیابان بخارست، ساعت بازدید از ۰۰ ـ ۱۶ تا ۰۰ ـ ۲۰

نمایشگاه نقاشی گروهی از نقاشان ایرانی و تعدادی از لیتوگرافی‌های اروپایی .

نگارخانه مهرشاه: خیابان آپادانا، نبش نوبخت، ساعت بازدید از ۰۰ـ۹ تا ۰۰ـ۱۲ و از ۰۰ـ۱۷ تا ۰۰ـ۲۰

نمایشگاه نقاشی ازکشور یوگسلاوی

گالری نیازی: خیابان عباس آباد، روبروی سینما شهرفرنگ، ساعت بازدید از ۰۰ـ۱۷ تا ۰۰ـ۲۰

نمایشگاهی از آثار فواد نجفزاده و ژازه‌ی طباطبائی

انجمن سینمای جوان: خیابان پهلوی، کوی یوعلی

نمایشگاهی از عکس‌های رضا نوربخش‌یار

نگارخانه کرتیه: خیابان وزراء شماره ۱۵۵، ساعت بازدید از ۰۰ ـ ۱۶ تا ۳۰ ـ ۱۹

آثار نقاشی محسن وزیری

این نمایشگاه تا ۲۰ مهرماه دایر است

گالری تهران: عباس آباد، چهار راه قصر، ساعت بازدید از ۰۰ ـ ۱۷ تا ۰۰ ـ ۲۰

آثار نقاشی شهین حنانه

تئاتر

انجمن ایران و آمریکا: عباس آباد خیابان وزرا، ساعت ۰۰ ـ ۲۰

ککی درگوش (اجرابزبان انگلیسی)

نویسنده : ژرژفدو

کارگردان: انور رئیس

این نمایش تا ۷ مهر اجرا خواهد داشت

فیلم

انجمن فرهنگی ایران و شوروی: خیابان شیرازی، ساعت ۳۰ ـ ۱۸ ـ

رزمناو پوتمکین (با زیرنویس فارسی)

کارگردان: سرگی آیزنشتین

موزه

موزه نگارستان: تقاطع خیابان سپه و کاخ

مجموعه هنری نگارستان، آثار سده‌های ۱۱ و ۱۲ و ۱۳ هجری

مرکز فرهنگی و هنری رضاعباسی: خیابان کورش کبیر، چهار راه سیدخندان، ساعت بازدید از ۰۰ ـ ۱۵ تا ۰۰ ـ ۱۹

مجموعه‌ای از آثار هنری ایران، از هزاره‌ی دوم قبل از میلاد تا قرن چهاردهم هجری

فال فردای شما

فروردین — طبیعت ملایم شما درفعالیت های روزانه به کمک شما خواهد آمد نیک است ازدواج و امور عام‌المنفعه را.

اردیبهشت — سعی کنید برای خانواده خود فردوظیفه شناسی باشید فرستادن کالاهای تجارتی به خارج خوب است.

خرداد — خبرهای خیلی خوب در مورد وضع مالی خود به شما خواهد رسید. نیک است مسافرت و امور کشاورزی.

تیر — بادوستان و یا افراد خانواده خود رفتار بهتری داشته باشید تهیه لباس نو و مذاکرات اولیه ازدواج نیکوست.

مرداد — مواظب اتفاقات جدید و مردم تازه‌ای که ملاقات میکنید باشید نیک است مشاوره و انجام امور بازرگانی را.

شهریور — از عصبانیت خودداری کنید و تا میتوانید خونسردباشید اکثر امورنیک و مبارک است.

مهر — از تجربیات زیاد و با ارزش خود برای رسیدن به هدف تازه استفاده کنید.

آبان — با تنظیم برنامه هایتان و اجرای دقیق آنها به موفقیت تازه‌ای می رسید.

آذر — اجازه ندهید مسائل و گرفتاریهای روزانه شما را ناراحت کند. نو بریدن و پوشیدن و عقد و عروسی نیکوست.

دی — درمورد مسائل شخصی سریع تصمیم بگیرید و کمتر تابع احساستان باشید.

بهمن — به کارهای خود بیشتر اهمیت داده و آنها را سرسری نگیرید.

اسفند — یکی دو مشگل اخیر خود را به کمک دوستان جدید حل می کنید نیک است دیدار از اقوام و دوستان را.

جدول

ویژه ۹۷۵۰ — شماره — عادی ۱۲۰۲۲

افقی: — ویژه — عمودی:

۱ـ اثری از بالزاک ـ دردش طاقت فرساست ۲ـ گرفتن ان حرام است ـ از سرداران معروف متفقین در جنگ دوم ـ باد شدید و سرد ۳ـ کاسه چوبی ـ خود بونیدنش نیکوست ـ از انواع ورزش ـ پیر و فرتوت ۴ـ از صور فلکی ـ حرف شرط ـ از نشانهای مردی است ۵ـ هوس ناگهانی ـ ته بندی کتاب ـ کشک در لفظ اذری ۶ـ یکی از انگلهای بدن ـ پرنده‌ایکه منقاری چون منه دارد ـ کیک خوش خرام ۷ـ پلکان ـ درویش میکشد ـ کلام معتبر ـ ویران کردن ۸ـ از نشانهای خستگی بدن است ـ دباغی کردن پوست حیوان ـ مایه اصلی ـ ضمیر مفرد ۹ـ رنگ موی فوری خانمها ـ گربه ـ ویتامین است ـ از میوه های تابستانی ۱۰ـ اسب ـ سنگ خارا ـ عقد بعد از طلاق ۱۱ـ پشت سر ـ اسیدش جوهرترش است ـ وسیله کندن زمین ۱۲ـ پراکندگی ـ نان روغنی ـ خداوند یکتا ۱۳ـ رها شده ـ رونق و رخشندگی ـ اشگ چشم ـ عسل است ۱۴ـ ستاره صبح ـ از افسران ارتش ـ از گیاهان طبی که بان زنجبیل شامی میگویند ۱۵ـ مایع اتش زا ـ اثری معروف از مولیر.

۱ـ طاق پیروزی که از دیدنی های پاریس است ـ زادگاه ۲ـ مثل و مانند ـ صاحب دو دیده روشن ـ از جهات اربعه ـ سخن گزاف ۳ـ در هم و پریشان ـ کوچک اندام ـ سخت ـ لخت و برهنه ۴ـ گیاه کوچک ـ در آن چهره خویش را می بینند ـ کرانه ها و کشورها ۵ـ از اصطلاحات بازی شطرنج ـ جوی خون ـ خداوند یکتا ۶ـ صحبت خودمانی ـ مکرها و حیله ها ـ بستن و دوختن ـ دندان ۷ـ فرشته‌ای در دین زرتشت ـ علامت مفعول صریح ـ حتما پکر و ناراحت است ـ بانگ جرس ۸ـ اثری از جک لندن ـ فلزیست سفید رنگ و درخشان که مایل بابی رنگ است ۹ـ دهان پرنده ـ شخص مسلمان باید بدهد ـ برابر ـ از اقوام فنا شده ۱۰ـ رود ارام ـ انجام ندادن کاری از سر غفلت ـ خانم با ان ارایش میکند ـ توانائی ۱۱ـ خرس عرب ـ قهوه ـ شهری در فرانسه ۱۲ـ قدرت و هیبت ـ طاقتش زیاد است ـ پادشاهی در سلسله هخامنشی ۱۳ـ از رفتنی ها ـ سست و شکننده ـ لازم و ضروری ـ یک وعده غذا ۱۴ـ اصرار کننده ـ تنها ـ برامدگی کنار گودال ـ از افات نباتی ۱۵ـ از ترس براندام می افتد ـ اثری از فرانسوازساگان.

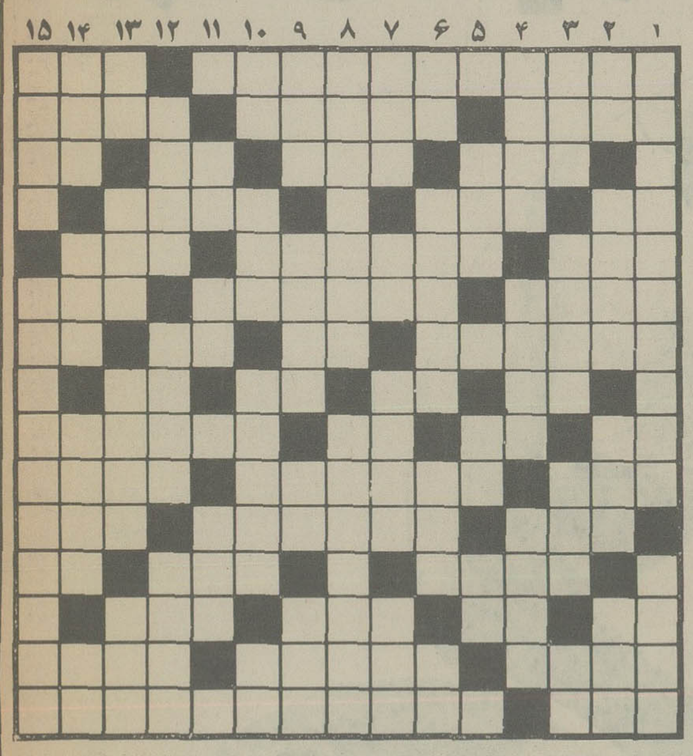

حل جدول های شماره قبل

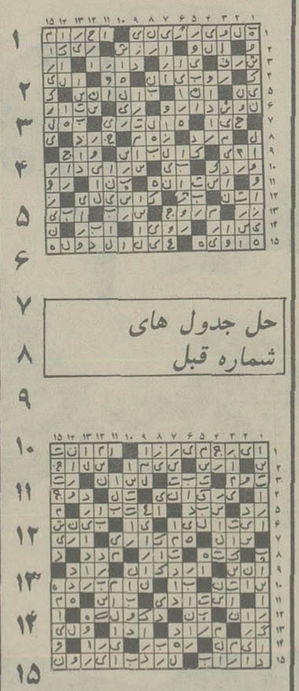

افقی: — عادی — عمودی:

۱ـ یکی از شاعران دوره سامانی که برای اولین بار مثنوی سرود و منظومه‌ای بنام آفرین نامه دارد ـ سرشت و طبیعت ۲ـ تشنه لب را گول میزند ـ از تن دردمند رفته! ـ از سلاحهای اتشین ۳ـ صف و قطار ـ خواندنش شروع شده ـ نور اندک از دور ـ حرف تعجب ۴ـ بالا در لفظ خارجی ـ طریقه و راه ـ از مردان مذهبی در مصر قدیم ۵ـ تقویت رادیونی ـ گیوه‌اش معروف است ـ جاده اهنین ۶ـ از عشاق معروف وطن ـ از شهرهای قدیمی آسیا ـ از بلاهای ناگهانی ۷ـ درجه‌ای در ارتش ـ زمین ـ رنگ موی فوری خانمها ـ طرف و جهت ۸ـ واحدی در سطح ـ مریض گرفتار انست ـ واحد پول ژاپن ـ ضمیر مفرد ۹ـ میدهند و رسوا می کنند ـ تنهاست ـ عددی است ـ در وطن زاده شده ۱۰ـ قوه بینائی ـ بر پشت اتومبیل می بندند ـ خانم زیرش را بر میدارد ۱۱ـ حرفی است ـ اسمانها ـ بانکها برای خانه راحت تر می دهند ۱۲ـ هدف و ارمان ـ خالص ـ جد برگشته ۱۳ـ از دریاست و به دریا میرود ـ ورزشی است ـ از دیدنی ها در ارتش ـ یسوندیست ۱۴ـ راه رفتن معشوقه ـ حتما نشان هم ندارد ـ دیوار قلعه ۱۵ـ صاحب کتاب ایلیاد ـ اثری عاشقانه از خواجوی کرمانی

۱ـ نویسنده کتاب تصویر دوریان گری که از نویسندگان با نام انگلیسی است ـ در درخت بجوئید ۲ـ گاهی از هر تشخیص نمیدهند! ـ فرش بی ارزش ـ طویلترین چاه ـ از اجسام مفرده که خاصیتی شبیه کلر دارد ۳ـ مثل و مانند ـ نظیر و شکل ـ برای اسارت حیوان می نهند ـ صد متر مربع ۴ـ از سبزیهای خورشی ـ فروبردن غذا ـ خلق اله ۵ـ بکسور چپ و راست می زند ـ با اب کباب شود ـ ضمیر مفرد ۶ـ خانم تعجب کرده ـ بدی کردن ـ تنگ نفس ـ صدای کلفت ۷ـ واحد پیشاهنگی ـ حرفی در زبان موسیقی ـ طبقه بندی نمرات امتحانی ـ سازمانی در امریکا ۸ـ دورانش نه ماه و اندی است ـ از شهر پالایشگاه امده ۹ـ زبان زدن به چیزی ـ از انواع زردالوی مرغوب ـ تازه و جدید ـ کشتی جنگی ۱۰ـ صدای کشیدن پا بر زمین ـ مرزبان را می گفتند ـ جاهل است ـ ابر رقیق ۱۱ـ از پساوند ها ـ خسیس پس نمی دهد ـ بچه ها از خوردنش شاد میشوند ۱۲ـ پارچه ایست ـ مجلس نمایندگان ـ نان اور خانه ۱۳ـ زینت رو باشد ـ شهری در فرانسه ـ از حیوانات باربر ـ عضوی در درون ۱۴ـ رشد کردن ـ به اسانی در دست بند نشود ـ تخته باز ـ با زیادش تعجب بر می انگیزند ۱۵ـ بهار فصل ان نیست ـ از عشاق مشهور که نظامی شرح عشقشان را به نظم دراورده.

امروز و فردا در تلویزیون ببینید

جدول برنامه های تلویزیون براساس ساعات پخش برنامه ها تنظیم شده وخوانندگان گرامی می توانند ازروی ساعت پخش، برنامه های دلخواه خود راانتخاب کنند.

سه‌شنبه پنجم مهر

۱۸ـ۰۰شبکه
دانشگاه آزاد

۱۸ـ۳۵شبکه
برنامه‌ی کودکان (مزرعه‌ی سبز و « لاسی و رنجر های نجات»)

۱۹ـ۲۰برنامه‌ی بین‌المللی
پادداش

۱۹ـ۳۰شبکه
ماجرای«بچه‌سرراهی» از مجموعه‌ی « انتونها بکارگردانی : وینسنت‌شرمن

برنامه‌ی دوم
«زندگی در جزیره‌ی نازمانیا» ازمجموعه‌ی دنیای‌بچه‌ها، جزیره‌ی نازمانیا درجنوبی‌ترین نقطه‌ی استرالیا قرار گرفته و پایتخت آن شهر هوبارت است .

۲۰ـ۰۰برنامه‌ی دوم
زمان

۲۰ـ۱۰برنامه بین‌المللی
فیلم‌سینمائی «فرشتگان در سرزمین بیس‌بال» باشرکت: پل‌دوگلاس وجنت‌لی. بکارگردانی : کلارانس برآون

۲۰ـ۳۰شبکه
ماجرای « خلیفه و اعرابی» ازمجموعه‌ی ایرانی « داستانهای مولوی» بکارگردانی علی حاتمی

۲۱ـ۰۰برنامه‌ی دوم
ماجرای « خواستگار مناسب» ازمجموعه‌ی «پدر عزیز»

۲۱ـ۳۵برنامه‌ی دوم
سئوال مردم ، پاسخ مسئولان

۲۱ـ۳۰شبکه و برنامه‌ی‌دوم
مشروح اخبار

۲۱ـ۴۵برنامه‌ی دوم
«به سوی‌سال۲۰۰۰»

۲۱ـ۵۵شبکه
آقای مربوطه

۲۲ـ۰۵شبکه
پایان برنامه

۲۲ـ۲۰برنامه دوم
پایان برنامه

چهارشنبه ششم مهر

۱۸ـ۰۰شبکه
دانشگاه آزاد

۱۸ـ۳۵شبکه
برنامه‌ی کودکان (کارتون ـ دختر شاه پریان)

۱۹ـ۰۰شبکه
فیلم سینمائی «دوستی قدیمی » با شرکت : بت‌دیویس‌وگیگی‌یانگ بکارگردانی : وینسنت شرمن

۱۹ـ۲۰برنامه‌ی بین‌المللی
خانواده‌ی رابینسون

۱۹ـ۳۰برنامه‌ی دوم
ماجرای « اشخاص ناشناخته » از مجموعه‌ی رایان

۱۹ـ۴۵برنامه‌ی بین‌المللی
آن دختر

۲۰ـ۱۰ برنامه‌ی بین‌المللی
«مت هلم»

۲۰ـ۳۰ شبکه
ماجرای «فراریها» از مجموعه‌ی خیابان های سانفرانسیسکو

برنامه‌ی دوم
«خط مقدم جبهه» از مجموعه‌ی « دنیای پرتحرک » از دره زامبیزی در آفریقا دیدن می‌کنیم. بیشه های‌خالی رودخانه‌ی شمال زامبیزی متعلق به کماندوهای سیاه افریقایی است و از همین مکان است که آنها مبارزات خودرا علیه افریقای جنوبی آغاز می‌کنند.

۲۱ـ۰۰برنامه‌ی بین‌المللی
استارسکی وهاچ

برنامه‌ی دوم
گرومنوازی

۲۱ـ۲۵برنامه‌ی دوم
سئوال مردم ، پاسخ مسئولان

۲۱ـ۳۰شبکه و برنامه‌ی دوم
مشروح اخبار

۲۱ـ۴۵برنامه‌ی دوم
عصر حجر

۲۱ـ۵۵شبکه
آقای مربوطه

۲۲ـ۰۵شبکه
پایان برنامه‌ها

۲۲ـ۲۰برنامه‌ی دوم
پایان برنامه‌ها

۳ فیلم جدید برای تلویزیون

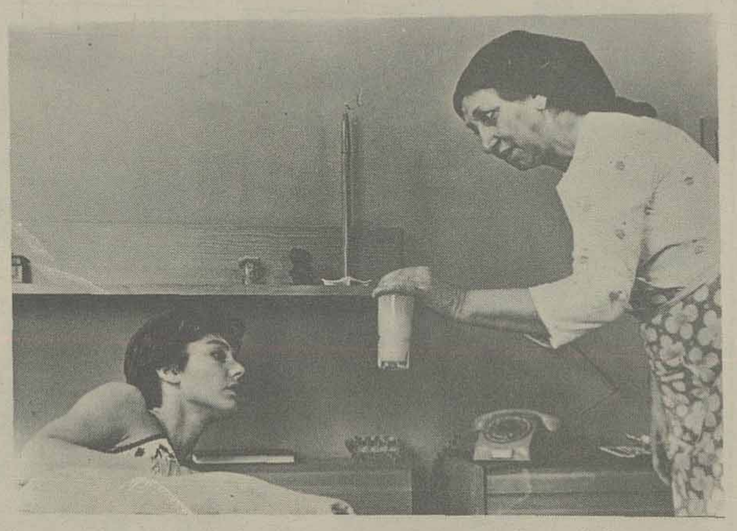

گوگوش و کیسی فروهر در صحنه‌ای از فیلم « امشب شب

بهمن فرمان اراء که مدتی است رتق و فتق امور دفتر سینمایی پرویز صیاد را بعهده گرفته و فیلمی هم با نام در امتداد شب تهیه نموده است، قصد دارد بعد از سه سال تاخیر سه فیلم جدید برای تلویزیون ملی ایران بسازد فرمان اراء از زمانیکه عهده دار سمت مدیریت طرح و برنامه‌های شرکت گسترش شد تا زمان استعفایش فرصت آن نیافت که سومین فیلم خود را بسازد، حالا وی تصمیم دارد جبران سه سال تاخیر را بنماید بر طبق قرار دادی که فرمان اراء با تلویزیون ملی ایران بسته است به ترتیب فیلمهای «معصوم اول» «فصل خون» و«جبه خانه» را برای این سازمان تهیه خواهد کرد.

در فیلم اول «معصوم اول» نوشته هوشنگ گلشیری هاشم ارکان، شهراء گلچین و حسین کسبیان بازی دارند، و فیلم به احتمال قوی توسط هوشنگ بهارلو، فیلمبرداری خواهد شد قبلا قرار بود در این فیلم بهروز وثوقی نقش اول را بعهده گیرد که منتفی شد.

فصل خون نمایشنامه‌ی تنی مدرسی نویسنده‌ی «یکلیا و تنهایی او» که بهمن فرمان اراء بر اساس ان سناریویی تنظیم کرده دومین فیلم خواهد بود.

فصل خون داستان پسری است که در شش سالگی پدر خود را بقتل رسانیده و حالا بعد از ده سال بخاطر قتل پدر دیوانه شده است نویسنده در طی داستان در طول یکشب با رجعتی بگذشته از طریق روابط مادر، پسر، برادر بزرگتر به بررسی و علت قتل ۱۰ سال پیش می‌پردازند و در صبح با قتل دیگری توسط پسر فیلم پایان می‌یابد. سعید کنگرانی، فخری خوروش، بهروز به نژاد، شهره اغداشلو در این فیلم بازی خواهند داشت و اما جبه خانه سومین فیلم وی بر اساس داستانی منتشر شده از گلشیری ساخته خواهد شد و در ان برای اولین بار یک هنرپیشه انگلیسی درک بوگارد در مقابل نیکو خردمند و احتمالا شهراء گلچین بازی خواهد کرد.

برای تهیه این فیلم فرمان اراء قصد دارد از امکانات تکنیکی بهتر بهره گیرد و چون فیلم می‌بایست بطریقه صدا سر صحنه تهیه شود صدا برداری از خارج وظیفه‌ی فوق را بعهده خواهد گرفت در ضمن در امتداد شب ساخته‌ی پرویز صیاد که بر اساس داستان ژیلا سازگار و فرمان اراء توسط وی با شرکت گوگوش و سعید کنگرانی تهیه شده مراحل مونتاژ را پشت سر می‌گذارند

تعقیب و گریز در دایره تکرار

در سورد و چه در نحوه کار فیلمسازان و نیز فقدان هرگونه نوآوری به این کاستی دامن میزنند تا آن حد که این سریال

سالها پیش «دیوید جانسون» که هنرپیشه تقریبا گمنامی بود با سریال پرتماشاچی «فراری» به شهرت رسید و محبوب قلوب بسیاری از تماشاگران تلویزیون گشت. از آن زمان به بعد و با پایان گرفتن مجموعه فراری، بازگشت دوباره دیوید جانسون با آن سیمای معصوم و مهربان در قالبی دیگر، احساس میشد.

مجموعه «تعقیب و گریز» به این پیش بینی رنگ حقیقت داد و با تعلق گرفتن نقش اول آن به «دیوید جانسون» این هنرپیشه که میرفت تا از خاطره علاقمندانش محو شود مجددا در معرض دید انها قرار گرفت و طبعا گمان میرفت که این بار نیز تکرار همان دایره شهرت محبوبیت گذشته خواهد بود.

اما ضعف مجموعه تعقیب و گریز براین تصور خط بطلان کشید و حتی حضور چهره اشنای «جانسون» نیز نتوانست کاری انجام دهد.

محصور شدن در قالب های کلیشه‌ای و قرار دادی سریال های پلیسی بزرگترین دلیل شکست مجموعه «تعقیب و گریز» است که در پی آن بی‌تحرکی غالب قسمت ها چه در یک نگاه کلی به شکلی یکنواخت، خسته کننده و بسیار تکراری جلوه مینماید. دراین میان حتی شخصیت «هری اولدول» با وجود اینکه در تمامی داستان های مجموعه محور اساسی کشف ماجراهای مختلف است نیز بطور دقیق ترسیم نمیگردد و با چند خط کلی که میخواهد طرح مبهم و ظاهرا متفاوتی از وی بعنوان یک پلیس بدست دهد سعی در شناسایی او میشود. به این معنا که روحیه آرام و غیر حرفه‌ای «اولدول» بعنوان یک کارآگاه پلیس که حالا همه فن حریف نیست، به او بعد دگرگونی میبخشد که جنبه های انسانی وی را تشدید میکند. اما همین اندک نمیتواند در ترسیم تمامی خطوط شخصیتی این کاراکتر موثر باشد و طبعا پس از چندی ازین شخصیت،سیمای یکنواختی بدست میدهد.

داستان های سریال که تماما در یک حال و هوا نوشته میشود بیشترین عامل این یکنواختی است، هربار یک قتل یا یک حادثه و «اولدول» که به دنبال کشف آن راههایی مشابه را میپیماید.

بعدازظهر با رادیو

از شنبه دوم مهر ماه در پی دگرگونی برنامه‌ی روزهای پنجشنبه و جمعه که با عنوان رادیو تعطیل پخش شد، در سایر برنامه های رادیویی نیز تغییراتی صورت گرفته است، و قرار است بتدریج تغییرات فوق گسترش یابد و دگرگونی کاملی در کلیه‌ی برنامه ها ایجاد شود.

از جمله تغییراتی که از شنبه دوم مهر به مرحله اجرا در آمده برنامه‌ی«بعد از ظهر با رادیو» است. که در ۲ ساعت بین ۱۵ تا ۱۷ بعد از ظهر برای صدای ایران تهیه شده‌است

بجز روز یکشنبه نیمساعت اول آن،تا کنون برنامه فوق بخش شده و قرار است این برنامه هر روز هفته بغیر از روزهای پنجشنبه و جمعه ۲ ساعت فوق را بخود اختصاص دهد. مهدی شکر ریز تهیه کننده‌ی«بعداز ظهر با رادیو» برنامه را تقسیم به چند قسمت نیمساعته کرده که هر نیمساعت تحت عنوانی خاص و نویسندگانی ویژه تهیه میشود.

از ساعت ۱۵ تا ۱۵/۳۰ برنامه ره آورد اندیشه ها نام دارد و تهیه کننده‌اش مهدی پور حجازی است.

۱۵/۳۰ دقیقه تا ۱۶ موسیقی اصیل ایرانی پخش میشود. برای ساعت ۱۶ تا ۱۶/۳۰ برنامه با عنوان گفتار و اندیشه های محققان در نظر گرفته شده و از ۱۶/۳۰ تا ۱۷ «روزنامه‌ی گویا» ترجمه‌ی مطالب جراید خارجی و بحث در باره‌ی آنست برنامه‌ی بعداز ظهر با رادیو را به پایان میرساند.

بنفع جمعیت ملی مبارزه با سرطان

موسیقی ایرانی

کنسرت گروه سماعی با آواز رضوی‌سروستانی

۱۲، ۱۳، ۱۴ مهرماه ۲۵۳۶ ـ ساعت ۸ بعدازظهر
باغ فردوس
محل فروش بلیط:

ـ جمعیت ملی مبارزه باسرطان ـ خیابان پهلوی ـ بالاتر از میدان ولیعهد ـ کوی سمنان.
ـ روابط‌عمومی جشن هنر واقع درتقاطع جردن و بلوار ناهید.
ـ صفحه فروشی پتهوون .
ـ دراگ استور سلطنت‌آباد.
ـ ایران یاماها ـ خیابان تخت طاووس ـ نبش روزولت.

۴الف ۱۵۴۵۲
آ ـ ۲۸۹۰۵

گوی قرمز یا گوی آبی؟

پنجشنبه ۷ مهر

اطلاعیه کارگاه موسیقی کودکان و نوجوانان

سازمان رادیو تلویزیون ملی ایران

به منظور تشکیل « ارکستر سیمفونی نوجوانان »تعدادی هنرجوی دختر و پسر را از طریق آزمایش میپذیرد.

شرایط :

۱ـ سن ۱۲ تا ۱۸ ساله .
۲ـ آشنایی به نواختن یکی از سازهای: ویولون ، ویولا ،ویولنسل ، کنترباس ،فلوت، کلارینت ،اوبوا، فاگوت (باسون)، ترومپت ، ترومبون ، فرنچ‌هورن ، توباوتیمپانی .

داوطلبان می توانند جهت کسب اطلاعات بیشتر و ثبت نام ازدوشنبه ۷ر۴ لغایت‌چهار شنبه۱۳ر۷ر۲۵۳۶ همه روزه باستثنای روز های پنج شنبه و جمعه از ساعت۱۴الی ۷بعد از ظهر به محل کارگاه واقع در خیابان تخت طاووس ـ خیابان کوه‌نور کوچه هفتم ـ شماره۴۱ر۲ مراجعه نمایند .

آ ـ ۲۸۹۰۰ ۴الف ۱۵۴۵۱

ازفرداصبح درقویترین گروه سینمائی

اونیورسال ـ پاسیفیک ـ ایران ـ ساینا ـ تیسفون ـ رنگین کمان ـ موناکو ـ کارون ـ دریا و... آستارا «تجریش»

سازمان سینمائی ژورک تقدیم میکند

مرتضی عقیلی ـ لیلا فروهر ـ مختار در فیلم

شب آفتابی

ساخته: سیروس الوند

فیلمبردار: احمد شیرازی

بخشی از سازمان سینمائی پاناسیت

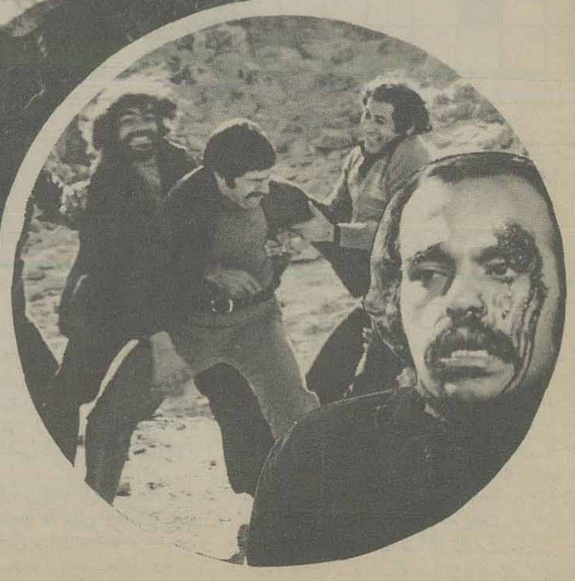

باشرکت: توران مهرزاد ـ نادره ـ گرجی ـ ذبیح پور

هنگامه و باهنرمندی عنایت بخشی

قیمت زمین و مسکن همچنان تنزل می کند

برخلاف گذشته این فروشنده است که بدنبال خریدار میرود قیمت اراضی که جدیدا وارد محدوده شد ترقی نکرده است

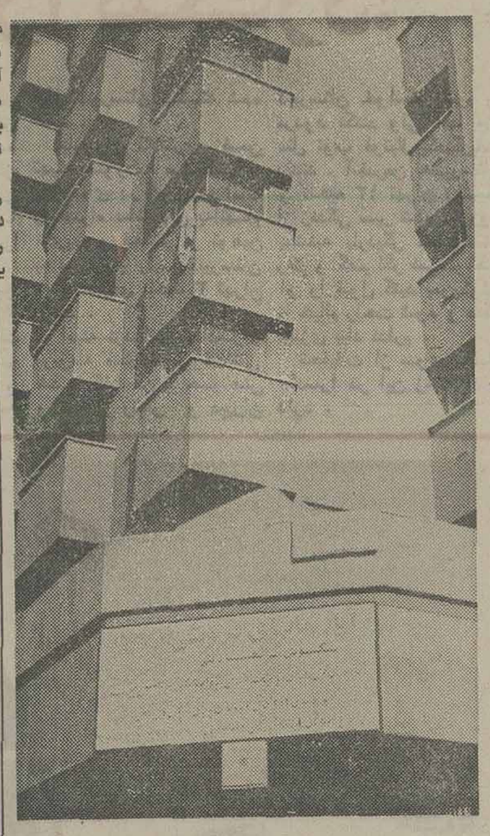

★ تا دو سه ماه قبل اغلب صاحبان آپارتمانها بدون آنکه دست به تبلیغ بزنند ویا حتی تابلو و یا پارچه‌ای بدیوار ساختمان نصب کنند، ساختمانهای خود را به شیرینی میفروختند، اما امروز برروی اغلب ساختمانها تابلو و یا پارچه های تبلیغی نصب شده که مشخصات ساختمان و شماره تلفن فروشنده برروی آن ذکر شده است.

بااقداماتیکه برای پائین‌آوردن قیمت خانه و زمین انجام شد ومخصوصا با آزاد شدن ساختمان در قسمتی از زمینهای خارج از محدوده برای کارهای ساختمانی، قیمت زمین و خانه بشدت روبه‌تنزل گذاشته است. در این باره مدیر بنگاه معاملاتی براتی می‌گوید: قیمت خانه و زمین از سه ماه قبل شروع به ارزان شدن کرد تا جائیکه خانه‌ی کوچکی که‌سه ماه قبل در زعفرانیه به مبلغ پانصدهزار تومان بفروش میرفت، امروز آنرا چهار صد هزار تومان میفروشند ولی مشتری ندارد ویاخانه دیگری که ۵ر۶میلیون تومان قیمت داشت، فروشنده حالا حاضر است آنرا ۳ر۵ میلیون تومان بفروشد ولی خریداری نیست. بطور کلی مردم بانتظار این هستند که خانه ارزانتر شود. البته‌عده‌ای هم در همین روزها خانه و زمین میخرند بامید آنکه رونق گذشته مجددا باز گردد وبهمین جهت بازار با رکود کامل مواجه نشده است. زمین که قیمتش در منطقه‌زعفرانیه‌به‌متری پنج‌هزار تومان رسیده بود ، الان چهار هزار تومان شده است.

مشتری نیست

مدیر بنگاه زمینهای رضا پهلوی میگوید: بازار خرید و فروش زمین وخانه رکود پیدا کرده است و به‌آن صورت چهار پنج ماه قبل نیست. البته عده‌ای هم هستند که بامراجعه می‌کنند و قطعاتی زمین خارج از محدوده میخرند بامید اینکه شاید روزی به آنها هم اجازه ساختمان بدهند. سازنده‌چندین دستگاه ساختمان در کرج که برای فروش آنها را بروزنامه آگهی داده بود و تلفنی با وی تماس گرفتیم گفت: حقیقت این استکه من مقداری زمین درکرج داشتم که کار ساختمانی آنها بتازگی تمام شده، ولی مثل سابق مشتری برای آنها پیدا نمیشود.

گران نشده

مسئول بنگاه معاملاتی افسریه میگوید: در افسریه باوجود اینکه خانه‌سازی آزاد شدزمین گران نشده است ودلیل هم‌این است که دولت با تصمیمی که گرفت دست واسطه‌ها و بساز وبفروشها را کوتاه کرد ، یعنی به‌آن افرادیکه بعد ازدهم شهریور ماه زمین بخرند جواز ساختمان داده نخواهد شد . البته قرار است بافرادیکه‌واقعا خانه ندارند در آینده زمین‌داده شود. با این برنامه دیگر آن عده سودجو که می‌آمدند ، امروز زمینی را متری هزار تومان میخریدند و بعد ازچند روز بقیمت گزاف میفروختند کار برایشان غیر ممکن شده است. سه ماه قبل خانه‌ای که براحتی پانصد هزار تومان میرفت، هم‌اکنون خریدارحاضر نیست حتی آنرابچهار صدهزار تومان بخرد چون مردم‌عقیده دارند خانه بازهم ارزان‌تر خواهد شد.

مدیر بنگاه معاملاتی تهران پارس عقیده دارد که در داخل محدوده تهران پارس فیززمین متری هزار تومان ارزانتر از سه ماه قبل شده است.عده‌ای از بنگاه داران هم عقیده دارند که بازار خرید و فروش راکد است. چون برنامه‌هائی که دولت در دست تهیه داردخانه بیشتر از اینها ارزان خواهد شد.

★ عرضه زیاد واحد مسکونی و ساختمانی بنحویکه در حال حاضر هزاران واحد آپارتمانی در دست تکمیل ویا در دست عرضه است که‌خود- بخود در بازار عرضه وتقاضا تعادل ایجاد کرده است.

★ گران شدن ساختمان و زمین بحد انفجارآمیز وبیسابقه درگذشته‌که‌درحقیقت نمیتوانست روند افزایش همچنان ادامه یابد.

★ اعلام اصل هیجدهم انقلاب در مورد کنترل قیمت زمین بنحویکه افزایش بهای آن از رشدی که معادل رشد هزینه زندگی است تجاوزنکند.

★ قول شهرداری تهران در مورد اینکه محدوده تهران در سایر مناطق نیز احتمالا توسعه خواهد یافت.

دست اندرکاران معاملات زمین ومسکن میگویند: تا اوایل سال جاری قیمت‌گذاری روی‌ساختمان‌وواحد مسکونی تابع هیچ منطقی نبود. قیمت زمین هفتگی و حتی روزانه‌بالا میرفت. ساختمان نیز با قیمتهای دلخواه سازنده بفروش میرسید وعطش مردم برای خرید خانه وواحد مسکونی آپارتمانی به حدی بود که با هر قیمتی‌دست بخرید میزدند ومعمولا خریدار بدنبال مشتری میرفت ولی‌حالا این فروشنده است که دربی خریدار میگردد.

دلایل رکود

مدیران بنگاه‌های معاملات ملکی اصولا معتقدند که چند عامل سبب رکود بازارمعاملات زمین ومسکن شده است که‌آنها را باید بشرح زیر تقسیم‌بندی کرد.

★ کم پولی بازار- در این مورد ترمزهائیکه دولت برای مبارزه با تورم اتخاذ کرده بسیار موثر بوده است.تصویب قانون تکمیل ساختمانهای نیمه تمام بوسیله شهرداریها واجاره دادن آنها به مردم.

مقررات نگاهداری کالا در گمرکات تغییر میکند

★ در فروش کالا های متروکه تسریع بیشتر خواهد شد

ضوابط تعیین کالای‌متروکه در گمرکات مرکز و شمال تغییر میکندو براساس ضوابط تازه ، اخطار پایان مهلت نگاهداری کالا ، همزمان با اسناد مربوط به حمل کالا به وارد کنندگان و صاحبان‌کالا ابلاغ خواهد شد .

در جلسه‌ای که باحضور نمایندگان شرکت های حمل و نقل کالا وگمرک‌تشکیل گردید پیشنهاد شده‌است‌که باتصویب ضوابط تازه متن مواد ۷۴ و ۷۵ قانون امور گمرکی‌مربوط به مهلت توقف کالا در انبار های گمرکات در پشت اسناد حمل و نقل کالا درج گردد و به صاحبان کالا ابلاغ شود.

باین ترتیب گمرک پس از ابلاغ این ضوابط در پایان مهلت اقدام به صدور اخطار مجدد نخواهد کردوکالامطابق قانون امور گمرکی، در راس مدت مقرر متروکه تلقی‌خواهد شد .

مطابق ضوابطفعلی ،گمرکات پس از سی روز توقف کالادر گمرک فرودگاه ها و پس از۴ ماه نگاهداری در سایرگمرکات به صاحبان آنها اخطار میکنند تا در ظرف مدتی نسبت به ترخیص کالا اقدام کنند .

وارد کنندگان که در پایان این مهلت‌از ترخیص‌خودداری نمایند کالای آنها در اختیار اداره فروش گمرک قرار می گیرد و سپس از طریق حراج فروخته میشود .

با تغییر این ضوابط در فروش کالای متروکه تسریع میگردد و از فاسد شدن ویا ضایع شدن کالا در انبار ها نیزجلوگیری‌خواهد شد علاوه بر تغییر این ضوابط مطالعاتی هم در سایر موارد از سوی گمرک مرکز و شمال آغازشده که پس از بررسی بیشتر بمورد اجرا گذارده میشود .

صنعت «عبا» بافی احیاء میشود

«عبا» بافی احیاء میشود و بهمین منظور یک سلسله‌طرح های‌بهبود کیفیت و افزایش تولید«عبا»در «نائین» پیاده‌خواهد شد.

سازمان صنایع‌دستی ایران امروز اعلام کرد: دراجرای اوامر علیاحضرت شهبانو مبنی‌برلزوم زنده نگهداشتن عبابافی در شهرستان نائین این سازمان طرحهائی تهیه گرده است که بتدریج از سال آینده دراین شهرستان بموقع اجراء خواهد گذاشت.

در حال حاضر ۷۰ کارگاه عبابافی در «نائین» وجود دارد که قرار است بااجرای طرحهائی که تهیه شده و این گروه را یاری کنند. این سازمان همچنین در تدارکبرگزاری سومین نمایشگاه میباشد، که قرار است تا آخر مهر ماهجاری دراصفهان تشکیل گردد.

توتون دراهواز کشت شد

اهواز- خبرنگار اطلاعات: برای اولین بار با همکاری دانشگاه جندیشاپور وشرکت دخانیات ایران مبادرت بکشت توتون در اهوازشدو حدود سه هکتار زمین زیر کشت توتون رفت .

در زمستان گذشته، سه‌نوع نشاء توتون از نوع« طرا- بوزان» ،«بارلی» ، وویرجینیا در خزانه های‌مختلف تهیه‌شده ودر اسفند ماه همان سال نشاء های مذکوربه زمین اصلی منتقل گردید و اولین محصول توتون برداشت وبه به‌عنوان نمونه به شرکت دخانیات تحویل شد .

بنا به اظهار متخصصان ، زمینی که برای کشت توتون آماده شده‌استعداد بسیار قابل ملاحظه دارد و پژوهشگران مرکز پژوهشی و تولیدی «رامین» اهواز، سرگرم‌بررسی هستندتااحتمالا دوبارمحصول در سال از اراضی زیر کشت توتون برداشت شود .

پالایشگاه برای آبوظبی

ابوظبی - رویتر -« سنام پروجتی » کمانی مشهور ایتالیایی‌در یك کنترات۵۰۰ میلیون دلاری برای ساختن یك پالایشگاه نفت برای ابوظبی پرنده شده‌است.کنترات های معطوف به ساختمان پالایشگاه‌نفتی برای شرکت ملی‌نفت‌ابوظبی درشهرواحه‌ای «العین» بین نمایندگان دولت ابوظبی و کمپانی ایتالیائی امضاء شد.

پالایشگاه مورد بحث‌پس‌از آماده‌بهره برداری شدن روزانه ۱۲۰ هزار بشکه نفت خام را تصفیه خواهد کرد . پالایشگاه موجب قرارداد امضاء شده در شهر رویس ساخته خواهد شد . در این شهر که در ۱۰۰ کیلومتری ابوظبی واقع شده چندین مجتمع صنعتی نیز در دست ساختمان‌است.

افزایش تولید نفت درهند

دهلی‌نو - خبرگزاری فرانسه - منابع آگاه در دهلی نو گفتند در سال جاری تولید نفت خام هند ۳۵درصد افزایش‌خواهد یافت .

منابع آگاه گفتند تلاش های میذول‌می گردد تا تولید و بهره‌برداری از نفت خام هند به ۱۱ میلیون تن در سال برسد در حالیکه میزان تولید نفتی هنددرسال‌گذشته ۸ر۷۵ میلیون تن بود .

نیازمندیهای اقتصادی

نرخ فروش ارزهای خارجی

نوع ارز	ارزش- ریال دربانکهای کشور	اسکناس دربازار آزاد	حواله در بازار آزاد
دلار امریکا	۷۰ر۷۵	۷۱ر۴۰	۷۱ر۲۰
دلار کانادا	۶۶ر۱۵	۷۰	-
دلار استرالیا	۷۸ر۸۰	۸۰	-
لیره انگلیس	۱۲۴ر۲۰	۱۲۴ر۷۵	۱۲۴ر۷۰
مارک آلمان فدرال	۳۰ر۵۵	۳۰ر۵۵	۳۰ر۶۵
فرانک سویس	۳۰ر۳۰	۳۰	۲۹ر۷۵
فرانک فرانسه	۱۴ر۴۵	۱۴ر۵۵	۱۴ر۵۰
یکصد فرانک بلژیک	۱۹۸ر۲۰	۲۰۰	۱۹۸ر۴۰
یکصد لیر ایتالیا	۸ر۰۵	۸ر۱	۸ر۱۵
فلورن هلند	۲۸ر۸۰	۲۹	-
کورن سوئد	۱۴ر۷۰	۱۵	-
کورن نروژ	۱۲ر۹۰	۱۲ر۵	-
کورن دانمارک	۱۱ر۵۰	۱۲	-
شلینگ اتریش	۴ر۳۰	۴ر۳۵	-
یکصد ین ژاپن	۲۶ر۶۵	۲۷	۲۶ر۶۵
یکصد روپیه هند	۸۲۵	۸۰۰	۸۲۶
دینار کویت	۲۵۰	۲۴۸	۲۴۹ر۵
دینار عراق	۲۴۱ر۵۰	۲۳۹	-
دینار بحرین	۱۸۱	۱۷۷	-
ریال سعودی	۲۰ر۳۰	۲۲۰	-
درهم امارات متحده	۱۸ر۵۰	۱۷ر۸۵	-

ازخریداران ارز های خارجی دربانکها هزینه‌زیرو صول‌میشود
۱ـکارمزد فروش اسکناس ۱ر۵ درصد
۲ـکارمزد فروش تراولچک ۱ درصد
۳ـکارمزد فروش حواله ۵ر۱ درهزاریاضافه هزینه:پست ،تلگرام‌و تلکس

نرخ فروش سکه های طلا

نوع سکه	دربانکملی	دربازار آزاد
ربع پهلوی	۸۵۰	۷۴۵
نیم پهلوی	۱۶۰۰	۱۴۶۰
یک پهلوی	۲۸۵۰	۲۸۰۰
دو ونیم پهلوی	۷۵۰۰	۷۳۰۰
پنج پهلوی	۱۵۰۰۰	۱۴۳۰۰

نرخ فروش طلای شمش

(اونس = ۹۹ر۳۱ گرم، هرکیلو = ۹۹ر۳۱ اونس)

	وزن	ارزش
لندن	اونس	۳۷۵ر۱۵۱ دلار
پاریس	اونس	۵۴ر۱۵۴ دلار
فرانکفورت	اونس	۴۶ر۱۵۱ دلار
زوریخ	اونس	۷۵ر۱۵۳ دلار
هنگ‌کنگ	اونس	۱۷ر۱۴۹ دلار
بانکملی ایران	کیلو	۳۷۵ هزار ریال
بازار آزاد	کیلو	۳۷۵ هزار ریال

شرکت های جدیدالتاسیس

شرکت	موضوع	مدیران و موسسین
گنجور	کشاورزی‌ودامداری ومنابع مربوطه	علی میرافشری و سلطان حسین قاسمی
اسکنه	تولید صنایع آهنی، چوبی، آلومینیومی	عباسقلی عباس‌نژاد،ابوالقاسم بیگناه
ابرسام	طرح ونظارت واجرای کار های برقی	علی اصغر گیاهی‌خوشنام و محمد وجواد معدنی
لاکپیدایرکرافت سرویس	انجام کلیه مراحل کار ساختمانی	آرتج. کندی
تعاونی مصرف کارگران مسافربریهای مشهد	خرید انواع کالاهای‌مصرفی	محمد علی پور حسینی ذبیح‌اله طاهری
محقق کار	انجام کارهای ساختمانی راهسازی سد سازی و تاسیسات	سید مهدی تحسینی
هانب	انجام کلیه کارهای ساختمانی وتاسیساتی و راهسازی	محمد مهدی حجت پناه مرتضی حجت‌پناه
بوتیک ایران	مطالعه فنی و انجام کارهای ساختمانی	نیکلابوتیک ، فرانسیس بوتیک
آردیج	تصدی‌باکتشاف وبهره‌برداری از انواع معادن	میرمحمد علی مقبره،علی‌بخش
جفاد	انجام‌کارهای عمومی‌سیسویل وتاسیسات شهری و برقی	سید رضا نیک آئین و سید احمد میرزائیان و محمود میرزائیان
رفقا	تهیه وتولید و خرید و فروش واردات مواد غذائی	حسینعلی جادشی سید تقی امامیان
سه‌هزار وپانصد	انجام کلیه امور مربوطه به واردات لوازم یدکی‌اتومبیل	داود رضائی ، ولی‌قلی علی تاج‌زاده
رفیقان	انجام کلیه امور مربوط به لوله‌کشی شهری مربوط به تاسیسات تهیه	فتح‌العمرنی محمد رضا درخشان
کهکدان	هرنوع عملیات مقاطعه‌کاری‌و ساختمانی وبتون‌آرمه	محمدحسن کاظیدی
کشتیرانی ایران و آمریکا	ایجاد سرویسهای‌حمل ونقل	هاسک بابایان مرتضی عدل طباطبائی
نساد	انجام کارهای ساختمانی	غلامرضا نمینی خواه حسن جهانگیری

معاملات بورس سهام شرکت ها روز دوشنبه

نام شرکت	تعداد سهام معامله شده	قیمت اسمی	قیمت دیروز
بانک توسعه صنعتی	۱۲۵۰	۱۰۰۰	۱۶۰۰
بانک توسعه‌و سرمایه	۶۳۰۰	۱۰۰۰	۱۶۴۰
بانک ساختمان	۲۷۰	۵۰۰۰	۶۰۵۱
بانک ایران و خاورمیانه	۷۲۰	۱۰۰۰۰	۱۷۶۱۰

باتأییدات خداوند متعال

* * * * * * * *

به‌پیروی ازمنویات شاهنشاه آریامهر

آگهی رزرواسیون ویلا و آپارتمان

بدینوسیله باطلاع طالبین خانه‌های کارگری و کارمندی میرساند که این شرکت برای ساختمان‌های کارگری و کارمندی طرحی در جنوب جاده قدیم کرج بفاصله ۵ کیلومتری میدان شهیاد در دست اقدام دارد

* مشخصات ویلاها *

ساختمان ویلاها از بتن و آهن بوده و هر ویلا دارای لوله‌کشی کامل آب گرم و سرد و آشپزخانه با قفسه‌بندی خارجی کولر پنجره‌های آلمینیومی و درب‌های خارجی می‌باشد- سرویس‌های بهداشتی و یراق‌آلات از نوع مرغوب

* مشخصات آپارتمانها *

آپارتمانهای مجتمع ساختمانی از بتن و آهن ساخته شده و ساختمانهائیکه بیش از چهار طبقه دارند مجهز به آسانسور می‌باشند- آپارتمانها دارای لوله‌کشی کامل آب گرم و سرد آشپزخانه با قفسه‌بندی خارجی و درب‌های خارجی می‌باشند سرویس‌های بهداشتی و یراق‌آلات از نوع مرغوب بوده و هر آپارتمان دارای بالکن مخصوص خودکولر پنجره‌های آلومینیومی می‌باشد.

شرایط پرداخت

متقاضیان می‌توانند معادل ده درصد قیمت واحد مسکونی طبق جدول ذیل را بعنوان رزرواسیون توسط کلیه شعب بانك صادرات ایران بحساب شماره (۱۷۰۷) شرکت گسترش خانه‌های کارگری بانك صادرات شعبه چهارراه شاه‌عباس و بانك صادرات شعبه امیر اتابك حساب ۵۵۵ واریز و فیش دریافت نمایند. حق تقدم برای تحویل واحد مسکونی با درنظر گرفتن تاریخ دریافت فیش رعایت خواهد شد و پرداختی متقاضیان اضافه برحد نصاب عیناً مسترد گردیده و شرکت مسئولیتی برای تحویل واحد مسکونی نخواهد داشت معادل ده درصد دیگر قیمت واحد مسکونی در مدت دوماه از تاریخ رزرواسیون و در تاریخ عقد قرارداد تحویل واحد مسکونی قابل پرداخت خواهد بود. مابقی بهای واحد مسکونی در موقع عقد قرارداد تحویل واحد مسکونی با رعایت صلاحیت متقاضیان برای وام‌های کارگری و کارمندی و درصورت عدم صلاحیت با وام‌های حداکثر ۱۵ساله با رعایت حق‌تقدم قابل پرداخت خواهد بود.

جدول مشخصات و قیمت ویلاها

مشخصات: ۱- ویلای سه اطاقه با هال آشپزخانه سرویس کامل مساحت زیربنا ۶۰مترمربع‌مساحت زمین یکصدوده مترمربع.

قیمت: قیمت ویلا یك میلیون‌ونهصدوپنجاه‌هزار ریال ومبلغ قابل پرداخت برای رزرواسیون یکصد ونودوپنجهزار ریال میباشد.

مشخصات: ۲- ویلاهای ۴اطاقی با هال‌وآشپزخانه‌سرویس کامل مساحت زیربنا هشتاد مترمربع مساحت زمین یکصدو پنجاه مترمربع

قیمت: قیمت ویلا دومیلیون‌وچهارصدوپنجاه‌هزارریال و مبلغ قابل پرداخت برای رزرواسیون دویست وچهل‌وپنج هزار ریال میباشد.

تاریخ تحویل

تاریخ تحویل سری اول واحدهای مسکونی یك سال پس از تاریخ عقد قرارداد با رعایت حق تقدم پیش‌بینی شده و حداکثر تاریخ تحویل آخرین واحد مسکونی دوسال پس‌از تاریخ عقد قرارداد خواهد بود.

جدول مشخصات و قیمت آپارتمانها

مشخصات: ۱- آپارتمان ۳اطاقه با هال و آشپزخانه و سرویس کامل مساحت زیربنا ۷۰مترمربع

قیمت: قیمت اپارتمان یك میلیون وهشتصدهزارریال‌ومبلغ قابل پرداخت برای رزرواسیون یکصدوهشتاد هزار ریال میباشد.

مشخصات: ۲- آپارتمان ۴اطاقه با هال آشپزخانه و سرویس کامل مساحت زیر بنا ۸۵مترمربع

قیمت: قیمت آپارتمان‌دومیلیون‌ودویست‌وپنجاه‌هزارریال و مبلغ قابل پرداخت برای رزرواسیون دویست و بیست وپنج هزار ریال میباشد.

شرکت گسترش خانه‌های کارگری

متقاضیان می‌توانند برای بازدید نقشه‌ها و کسب اطلاعات بیشتر بدفتر رزرواسیون مرکزی (تلفن ۸۴۰۹۷۲) تخت‌طاووس مقابل امیر اتابك شماره ۱۴۹ طبقه اول مراجعه فرمایند

مادری برای قبولی فرزندش اولیاء دبیرستان را کتک زد!

زنی بخاطر مردود شدن پسرش ، رئیس دبیرستان را کتک زد .

این حادثه ساعت ۱ بعد از ظهر یکشنبه در دبیرستان دولتی شماره ۲ واقع در خیابان عباسی ـ تهران رخ داد . با اعلام شکایت از سوی رئیس دبیرستان ، این زن که «امینه» نام دارد به وسیله ماموران کلانتری۱۵ تهران جهت تحقیقات به کلانتری برده شد .

بنا بر ادعای رئیس دبیرستان «امینه» از دوهفته قبل متوجه مردود شدن‌پسر ۱۲ ساله‌اش که غلامحسین نام دارد شد و مرتب برای گرفتن نمره قبولی به مدرسه مراجعه کرد ، روز حادثه برای چندمین‌بار به مدرسه مراجعه کرد و تهدید کردکه اگر نمره قبولی‌به پسرم‌ندهید در همین مدرسه اوراخواهم کشت و علیه همه مسئولان دبیرستان شکایت خواهم کرد ، با تهدید های پیاپی «امینه» ناگزیر از مستخدم مدرسه خواسته شد او را به خارج از دبیرستان‌هدایت کند.. ناگهان امینه باجاروی فلزی که در گوشه راهرو مدرسه بود درحالیکه به کلیه کارکنان دبیرستان‌ناسزا گوئی میکردبه آنها حمله‌کرد و قصد کتک زدن دبیران را داشت . رئیس دبیرستان‌در شکایت خود افزوده است: وقتی من مانع این کار شدم مرا به باد کتک گرفت . در این بین دو تن از دخترانش که جلودر دبیرستان ایستاده بودند به کمک مادرشان شتافتند و با خرد کردن شیشه‌های دبیرستان ، آنها نیز شروع کردند به ناسزا گوئی .

با اعلام شکایت رئیس دبیرستان ذوقی شماره ۲ ماموران کلانتری جهت تحقیقات و تهیه‌صورت‌جلسه به محل دبیرستان رفتند و متوجه شدندمقداری ازشیشه های دبیرستان شکسته شده است .

ماموران کلانتری ضمن تهیه صورت مجلس و پرونده‌ای در این‌زمینه امینه را همراه دخترانش به‌اتهام تخریب و فحاشی و توهین به دبیران و رئیس دبیرستان به دادسرای ناحیه ۳ تهران بردند .

امینه نزددادیار دادسرای مربوطه منکرتخریب‌وفحاشی شد و گفت من با خواهش و تمنا از رئیس و دبیران دبیرستان خواستم پسرم را مردود نکنند ولی آنها مرا مثل توپ فوتبال‌بیکدیگرپاس دادند . آنقدرمن به‌دبیرستان و ناحیه ۱۳ تهران رفتم که از زندگی سیر شدم . روز یکشنبه باردیگر به‌دبیرستان رفتم و گفتم اگر نمی‌خواهید او را قبول کنید بمن‌بگوئید تا خیالم راحت شود و دیگر چیزی بیاد ندارم .

تحقیقات از سوی دادیار دادسرا در این زمینه ادامه دارد .

دانش‌آموز مردود شده خودکشی کرد

شیراز ـ خبرنگار اطلاعات: ماهرخ رحیمی ۱۸ ساله دانش آموز کلاس ششم‌طبیعی یکی از دبیرستان های شیراز که درامتحانات تجدیدی‌مردود شده بود از فرط ناراحتی با خوردن مقداری‌تریاک ، خود را کشت .

پدر ماهرخ تهدید کرده‌بود که وی را از خانه بیرون خواهد کرد.

۲۲ سال زندان برای ۶ مزاحم جاده اصفهان ـ شیراز

اصفهان ـ خبرنگار اطلاعات ۶ **مزاحم که درراه‌اصفهان ـ شیراز ، راه رابراتومبیل بسته و زنی را از اتومبیل بیرون کشیده و در باغی‌او را مورد تجاوز قرار داده بودند ، در دادگاه جنایی استان اصفهان ، به ۲۲سال زندان محکومشدند .**

پنج نفر از محکومان : محمود زارعی ، اسماعیل افشاری ، حسین زارع ، اسداله ابراهیمی و عباس بخشی ـ هریک به یکبار ۳ سال زندان و یکبار به یک سال زندان و پرداخت پنجهزارویک ریال‌محکومیت یافتند که اشد مجازات ـ ۳ سال زندان ـ درباره آنها اعمال خواهد شد .

دادگاه متهم دیگر را که رضا ستایی نام دارد ، بدو سال زندان محکوم کرد .

محکومان از رای دادگاه فرجام خواستند . محاکمه متهمان هفته گذشته‌دردادگاه جنایی اصفهان شروع شدو ریاست جلسات دادگاه را سید محمد مرتضوی بعهده داشت .

۲ جوان بجرم داشتن مواد مخدر به‌زندان محکوم‌شدند

دو جوان باتهام حمل ۷٫۵ گرم هروئین مجموعا به ۱۰ سال و شش ماه حبس محکوم شدند . این دوجوان‌که‌نجات طبع‌پیشه‌و محمد چیر نام دارند قبلا نیز سوابقی در این زمینه داشتند . نجات‌طبخ‌موقعی‌که بدام ماموران اداره مبارزه با مواد مخدر شهربانی افتاد ۱ گرم‌ونیم هروئین همراه داشت ، از محمدچپر نیز ۶ گرم هروئین کشفشد که هردو آنهاپس‌ازدستگیری همراه هروئین‌های مکشوفه به دادسرای ناحیه و ویژه مواد مخدر فرستاده شدند، بازپرس دادسرای مربوط آن دو را با قرار لازم‌زندانی کرد .

پرونده آنها پس از طی مراحل قانونی به شعبه پنجم دادگاه عالی جنائی فرستاده شد. قضات این‌شعبه سه‌روز قبل باتوجه به سابقه آندوو همچنین گزارش ماموران و نتیجه آزمایش مواد افیونی کشف شده طبع‌پیشه را به اتهام حمل ۵٫۱گرم هروئین به ٤ سال و نیم زندان‌جنائی درجه‌یک و ۳هزار ریال جریمه نقدی و همچنین‌محمد چپر را باتهام حمل ٦ گرم هروئین به ٦ سال زندان جنائی درجه یک و پرداخت ۱۸ هزار ریال جزای نقدی محکوم کردند .

حادثه رانندگی درجاده شاهین شهر اصفهان

شاهین‌شهر ـ خبرنگار اطلاعات :

در حادثه رانندگی جاده شاهین‌شهر ـ اصفهان یک وانت باری که هویت راننده‌اش مشخص‌نیست با اتومبیل استیشن پیکان شماره ٤۹۳٦۳ کرمان برانندگی عزیزاله اقبالی تصادف کرد و حادثه‌منجر به کشته شدن راننده پیکان و مجروح شدن همسرش شد .مجروح به بیمارستان شث اصفهان منتقل شد.

یك کشته و دومجروح

اتومبیل وانت شماره ۸۳۸۱۱ تهران ـ به‌به رانندگی‌رحمت‌اله پیوندی با اتومبیل ژیان‌شماره ٦۸۱۵۵ تهران ـ ع که از گرمسار بطرف تهران درحرکت بود در جاده تهران ـ مرند ٤ کیلومتری شرق پاسگاه‌ایوانکی و ۱۲۰کیلومتری تهران‌تصادف کردند . در این حادثه ژیان از جاده خارج و واژگون‌شد. در نتیجه راننده ژیان مجروح شد و یک نفر از سرنشینان آن بنام علی اکبرعربی ۵۵ساله بعلت جراحات وارده فوت شد .مجروحین دیگر ژیان‌بنام عفت و عصمت غربی ٤۳ و ۲٤ ساله به بهداری ایوانکی منتقل شدند .

۲ کارگر راگاز گرفتگی کشت

مشهد ـ خبرنگار اطلاعات: دو مقنی‌در چاه‌آشپزخانه سلف سرویس شماره یک دانشگاه فردوسی ، براثر گازگرفتگی جان دادند .

این دو نفر ، حسین‌عادی (۲۵ ساله) و عباس فاطمی (٥٤ ساله) بودند و پیش‌از ظهر دیروز هنگام‌کار درچاه آشپزخانه سلف سرویس دانشگاه فردوسی ، دچار گاز گرفتگی شدند و جان سپردند .

اجساد آنها با کوشش ماموران گروه امدادآتش ـ نشانی مشهد ، پس‌از دو ساعت از چاه بیرون کشیده شد .

درچاه آشپزخانه دانشگاه فردوسی مشهد

در یک حادثه رانندگی ۳ نفر کشته‌شدند

این عکس نمایانگر شدت‌حادثه‌ای است که در جاده ملایر ـ همدان رخ داد و طی آن راننده یک اتومبیل پیکان و دختر ۱۸ ساله و پسر ۱۲ ساله اوکشته شدند و چهارسرنشین‌دیگراتومبیل بشدت آسیب دیدند .

مشروح این واقعه،دیروز در صفحه ۲۰ روزنامه اطلاعات درج شد بطوریکه می‌بینید تریلر پس ازبرخورد با اتومبیل پیکان از جاده منحرف و متلاشی شده است .

گوی قرمز یا گوی آبی؟

پنجشنبه ۷ مهر

نگاهی کنجکاو به دادگاه‌های حمایت خانواده

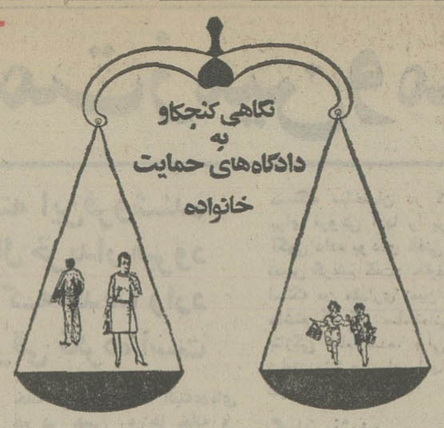

تابحال در «نگاهی کنجکاو بدادگاه‌های حمایت‌خانواده» با نامهای ناشناس سرگذشت های حقیقی خانواده‌هائی‌را که به بن‌بست‌رسیده‌اندمطرح کرده‌ایم دراین‌راه‌خوانندگان نیز ما را در مسیراین وقایع قرار میدهند و داستانهائی از زندگی مشترک زن و شوهرهائی که راهشان به دادگاه حمایت خانواده کشیده است برای ما میفرستند . امید است‌انتشار این سرگذشتها در تحکیم زندگی خانواده‌ها و خوشبختی آنها سودمند باشد .

وقتی گفت که ٤ سال‌پیش از شوهرش جدا شده است خیلی تعجب کردم ، آخر خو میگرفتم که‌رفتارش‌عوض شد، گاهی وقتها خودشرا کتک میزد و بعد مو های مرا دور دستهایش می‌پیچید و بشدت می‌کشید. گریه‌هایم را دوست میداشت و میگفت «چشمانت وقتی پر اشک میشن خیلی خوشم میاد.» زن ادامه داد :

دخترمان‌هم بدنیاآمد .یک روز که سخت عصبی شدو مرا به گریه انداخت وقتی آرام گرفت گفت ، میدونی چی‌یه؟ روزیکه خواستم ترا به عقد خودم دربیاورم یک نفر که اسمش را نمیگم‌جادو کرد و همان جادو باعث شد که من بعضی وقت ها کنترل خودم را از دست بدهم و مثل آدمهای دیوانه میافتم بجون تو وخودم ، دیروز رفتم پیش یک دعا نویس ، گفت که زنت را طلاق بده و بعد از سه‌روز دوباره عقدش کن ، آنوقت جادوی قبلی از بین‌میرود و دیگر عصبی نمیشی ..

زن سکوت کرد ، بعد در حالیکه بغض گلویش را می فشرد ادامه داد : آنقدرگفت که حرفهایش را باور کردم و بخاطر اینکه زندگی آرام و خوشی را داشته باشیم با هم رفتیم دادگاه حمایت خانواده . او بمن گفت که در دادگاه بگویم با شوهرم بتوافق رسیده‌ایم تا از هم جدا شویم خیلی ساده در دادگاه طلاق‌گرفتم ، مرا برد خانه پدرم و گفت سه روز بعد بدنبالت میایم که برویم محضر . این سه روز به ماهها وسالها کشیده‌شد و این مرد با حقه وفریب‌خیلی ساده مرا از زندگیش خارج کرد و زن دیگری گرفت ، بعد از یکسال بچه را به او دادم زیرا وضع مادی‌اش خوب بود و من چون در خانه پدرم بودم نمیتوانستم بخوبی از او نگهداری‌کنم، حالا که بچه را برده است‌تا این تاریخ که سه سال می گذرد اجازه دیدن بچه رابه من نمی‌دهد ، آمده‌ام اینجاتا بوسیله قانون بچه‌ام را ببینم .

●

پرونده این مادر به شعبه ٤٦ دادگاه حمایت خانواده ارجاع شده است ، آقای احمد شبیان رئیس دادگاه هر دو هفته یکبار اجازه ملاقات بچه را به مادرداده است .

نهمین زن ...

زنی تقریبا میانسال بود، ته راهرو ، تنها به پنجره تکیه زده خیابان را از طبقه چهارم دادگاه حمایت خانواده تماشا میکرد . وقتی سر حرف را باو باز کردم ، مثل این که عقده کهنه شده‌اش باز شده باشد، یکباره همه چیز را رو کرد ، او گفت:

ـشوهرم را در سن ۳۵ سالگی از دست دادم، مردخوبی بود ، ووقتی هم درگذشت ثروت نسبتاقابل توجهی‌برایم گذاشت، اوایل با دخترم که تنهایادگار زندگی زناشوئی گذشته‌ام بود زندگی خوبی داشتیم ، من لیسانسیه ادبیات بودم و دریکی از دبیرستان های ناحیه ۸درس میدادم ، تا این که اطرافیان دورم جمع شدند و گفتند که تهران یك‌غار دهان گشاد است که تا بیائی چشم باز کنی ،در آن‌گم شده‌ای ، نباید تنهاباشی آنهم با این موقعیت و پولی که داری ، حرفهای آنها کم‌کم فکرم را بطرف ازدواج دوباره سوق داد و در همین گیرو دار بود که به مردی‌برخوردم ، اودر دفتر دادسرای استان با ماهی چهارصد و پنجاه تومان حقوق کار میکرد ، قیافه غلط اندازی داشت و حرفهایش‌را طوری‌میزد که فورا بدلم می نشست ،پیش خودم حساب کردم و دیدم‌مرد بدی نیست ، می‌توانم درکارش احساس آرامش بکنم و این شد که روز ۱۸ آذرماه رفتیم محضر و بعقدش درآمدم ، زندگی با این مرد فقط ۲ روز شیرین بود زیرا روز ۲۰آذرماه بود که فهمیدم نهمین زن او هستم . این ضربه آنقدر بزرگ بود که نتوانستم در مقابلش مقاومت داشته باشم و از پا درآمدم . هرروز کارم رفتن به نزد پزشکان اعصاب بود،یخچال خانه هم پر شده بود از قرص های خواب‌و مسکن اعصاب ، ولی یکشب او برایم قسم‌خورد که اشتباهات گذشته را هرگز تکرار نخواهد کرد و اگروضعی آنگونه داشته است فقط‌دلیلش نیافتن عشق واقعی بوده و حالا وجود من ضربدری بروی‌گذشته است ، دوستش داشتم ، زندگیم را بااوقسمت کرده‌بودم و تنهایی‌ام بااو ازمیان رفته بود، حرفهایش را قبول کردم‌و تصمیم گرفتم بر اعصابم‌مسلط شوم و زندگی راحت و خوبی‌را باکمك اویسازم ، روزها مدرسه میرفتم وبابچه‌ها سرو کله می‌زدم با هزار امید خودم راباعجله بخانه میرساندم، غذا آماده‌می کردم و ساعت ها کنار بشقاب های خالی به انتظارش می‌نشستم تا این که اواخر شب، باحالی خراب وغیر عادی بخانه می‌آمد، حرفها شروع میشدو بالاخره به مشاجره و کتك کاری‌میکشید، من باصورتی‌پف کرده وچشمانی اشك‌آلود بانتظارصبح توی‌خانه قدم میزدم و فردا با همان‌قیافه درهم و پر درد به مدرسه می‌رفتم ، کم کم همکارانم بوضع زندگیم پی بردند . اوهم‌بعضی روز ها به مدرسه می‌آمد، جلو همه کارکنان و حتی دانش‌آموزان آنقدر فحش میداد که از خجلت میرفتم اتاق دفتردار خودم را پنهان میکردم ، ولی زندگی رابا او قبول داشتم وبد رفتاری و کتك کاریهایش را بنحوی برای خودم‌توجیه می‌کردم ،تا این که چندماه پیش غیبت‌های شبانه‌اش بیشتر شدتا جائیکه در هفته شاید یکبار نمی دیدمش ، با کنجکاوی و تعصب بالاخره فهمیدم با یك زن رابطه دارد، آدرس محل کار آن زن را پیدا کردم‌ورفتم سراغش ولی در آنجا آن زن که نامش «ایران» است گفت از شوهرم حامله است و نمی توانند از هم جدا شوند،زندگی تلختر از گذشته شد، دیگر حال خودم را هیچ نمی فهمیدم‌و او که فهمیده بود از همه چیز باخبر شده‌ام ،گستاخ‌تر ازهمیشه شد و خیلی راحت به خانه «ایران» میرفت ، بالاخره بچه نامشروعشان بدنیا آمدوشوهرم برایش شناسنامه گرفت ، وقتی «ایران» خیالش از بابت بچه راحت شد به او فشار آورد که بعقدش دربیاورد ، وحالاشوهرم به من میگوید برای خاطر «ایران» باید طلاق بگیری ، اینست‌که آمده‌ام اینجا طلاق بگیرم تا این مرد هوسبازبتواند با دهمین زن خود ازدواج‌کند، فقط نمی دانم چرا باید «ایران» را انتخاب کند، زیرا وقتی‌خودم را با او مقایسه میکنم می‌بینم از خیلی جهات نسبت باوبرتری دارم.

وقتی صحبت زن باینجارسید خیلی گریه کرد ، پیدا بود هنوز شوهرش را دوست داردو اگر او بخواهد باز هم حاضر است زندگیش را با او دنبال کند، ولی شوهرش همانوقت صدایش‌زد که با هم‌برویم نزد قاضی..

تبریکات

تیمسار سرلشگر رزم‌آراء

انتصاب بجا وشایسته آنجناب را بسمت معاونت شهرداری تهران ومدیر عامل شرکت واحد اتوبوسرانی تبریک عرض نموده از خداوند بزرگ سربلندی شما را در راه خدمت به شاهنشاه آریامهر و میهن عزیز خواستاریم .

محمد علی قطاع ـ حسن ضرابیان

تیمسار معظم سید محمد باقر شهرستانی

انتصاب شایسته آنجناب را بریاست اداره راهنمائی و رانندگی تهران صمیمانه تبریك عرض مینماید.

سید احمد محمد صادق شهرستانی

آ_٦۱۳٤

آقای رضا خطیب زاده
سرپرست محترم دفتر فرهنگی پادگان گرگان

انتصاب شایسته وگزینش آنجناب رابه‌سرپرستی دفتر آموزش سپاهیان انقلاب پادگان گرگان از صمیم قلب تبریك عرض میکنم.

گرگان ـعلی‌اکبر کسائیان

جناب آقای محمد قلی طاهری
ریاست‌محترم آموزش‌وپرورش‌شهرستان‌گرگان

انتصاب بجاو شایسته آقای رضا خطیب زاده رابه‌مدیریت آموزش فرهنگی پادگان گرگان تبریك عرض میکنیم .

دبیران مرکز آموزش سپاه دانش دختران گرگان ـعلی‌پاك ـ غلامعلی احمدی ـبهجت مقدمی.

آ_٦۱۳۲

جناب آقای سعید دلیر فرماندار محترم ساوه

انتصاب شایسته شما را صمیمانه تبریك میگوییم.

اشرف حبیبی

آ_٦۱٤۰

جناب آقای شهرستانی

انتصاب آن جناب را به ریاست اداره راهنمائی و رانندگی پایتخت عمیقا شادباش گفته و آرزو دارد درپست جدید منشاء خدمات ارزنده‌ای به شاهنشاه آریامهر ومیهن عزیز باشند .

حشمت و محمود مسعودیان

آ_ ۲۸۸۹۹

جناب آقای فریدون قربان‌خانی

ترفیع جنابعالی را صمیمانه تبریک گفته موفقیت شمارا آرزومندیم .

احمد حکمت‌و سعیدی

آ_۲۸۸۹۷

جناب آقای کریم اهری

انتصاب بجا و شایسته جنابعالی را به مقام معاونت پارلمانی وزارت بازرگانی صمیمانه تبریک گفته و از درگاه خداوند متعال موفقیت روزافزون جنابعالی را آرزومندیم.

مجتهدی اهری ـ دکتر مجتهدی‌اهری

آ_۲۸۸۲۸

جناب آقای دکتر نادر اکرمی
معاونت محترم وزارت بازرگانی

انتصاب شایسته آنجناب را صمیمانه تبریك عرض نموده و موفقیت روز افزون جنابعالی را آرزومندیم

شرکت ایران‌گازو

جناب آقای اردشیر عظیم‌پور

ارتقاء درجه شما را صمیمانه تبریک میگوییم .

حسین شهیدزاده

آ_۲۸۷۸۷

آقای غلام اخلاقی

انتصاب شایسته شما را تبریک میگوییم .

فتوحی

جناب آقای محمد قادری

انتخاب بجا و شایسته آن جناب را به معاونت اداره راهنمائی و رانندگی تبریک گفته از خدای بزرگ توفیق‌روز افزون شما را در راه خدمت به شاهنشاه آریامهر و میهن عزیز خواستاریم .

سید مرتضی پیامی و اصغر قناویزی معروف

آ_۲۸۸۲۷

جناب آقای فریدون پازوکی مدیرکل آموزش و پرورش استان خوزستان

انتصاب شایسته جنابعالی را صمیمانه تبریک میگوییم.

کرمسار ـ دبستان راه آهن ـ ناصر عربی

آ_٦۱۳۸

جناب آقای سعید محمدی

انتخاب شایسته آن جناب را بسمت نمایندگی مجلس شورای ملی صمیمانه تبریک عرض مینمائیم سعادت آن‌جناب را در راه اهداف انقلاب شاه و ملت آرزومندیم.

گرمسار ـشکرالله مجیدی‌وبانو

آ_٦۱۳۷

جناب آقای محمد قلی طاهری ریاست آموزش‌و پرورش شهرستان گرگان

انتصاب شایسته آقای رضا خطیب زاده شخصیت لایق و مدیر آموزش و پرورش را به سرپرست آموزش‌فرهنگی سپاهیان دانش پادگان گرگان از صمیم قلب تبریک و تهنیت عرض مینماید و برایشان توفیق بیشتری در راه خدمتگزاری به شاهنشاه آریامهر و میهن عزیز آرزومینمائیم .

مربیان فرهنگی پادگان گرگان ـ علی اکبر کسائیان ـ محمد تقی علیان ـ عبدالعلی فیروزسام ـ ایوب حاجی‌بیگ ـ اصغر فیاض بخش ـ عباس اسلامی ـ محمد برکچی ـ رضا حشمتی ـ مسعود فروزان‌فر ـ ابوالفضل انوشه‌پور ـ بهرام علی مسعودی‌فر ـ اکبر قاری ـ مصطفی‌شفیعی ـ نبی‌وردربیگی ـ سید محمد تفرشیان ـ رحیم جوادی ـ همت رحمانی .

آ_٦۱۳٦

جناب آقای مصطفوی نائینی

انتصاب شایسته آن سرور بزرگوار را به هیئت مدیره مخابرات ایران تبریک عرض و موفقیت روزافزون آن‌جناب را در راه خدمت به شاهنشاه آریامهر از خداوند بزرگ خواستاریم .

منوچهر میرکلانی و بانو

توجه

مبلمان وآشپزخانه های پیش ساخته بابک

استثنائی ساخت ایتالیا وقیمت های مناسب

درغرفه‌شرکت تدافرسالن ۵۸ (ژاپن)

پنجمین نمایشگاه بین المللی تهران

شنبه‌ها روز دنیای ورزش

KHORRAM WORLD

سیرک

دردنیای‌خرم

قایقرانی

دردنیای‌خرم

کیلومتر۱۴ اتوبان‌تهران‌کرج

شنبه ۱۳۰ـ ۹۴۱۷۱۱

اطلاعیه

ژاله فرحزادی

بعلت تمرین آهنگ‌های جدید برای فعالیتی تازه در رادیو و تلویزیون تا اطلاع ثانوی درهیچ کاباره‌ای باجرای برنامه نخواهد پرداخت و هرنوع آگهی درآین مورد از طرف هرکاباره‌ای بی‌اساس خواهد بود

KHORRAM WORLD

ستار

درکاباره جزیره با معرفی

برناگه‌لی و جودت یوسل

مشهورترین خوانندگان کشور ترکیه

دنیای خرم کیلو متر ٤ اتوبان تهران کرج

تلفن ۱۲ـ۹٤۱۷۱۱

آگهی مزایده

هتل‌اوین درنظر دارد ساختمان‌وکلیه اثاثیه‌و لوازمات مربوطه‌موجود ساختمان شماره ۳ هتل را از طریق مزایده بفروش برساند .

۱ـ طالبین میتوانند با مراجعه به هتل با کسب اطلاعات بیشتر و مشاهده ساختمان و اموال و اثاثیه مبلغ پانصد هزار ریال به عنوان سپرده بحساب ٤۷۵ هتل در بانك سپه شعبه محمودیه واریز و رسید سپرده را ضمیمه پیشنهاد خود نمایند .

۲ـ پیشنهاد دهندگان باید پیشنهادات خودرا درپاکت لاك‌ومهر شده‌و درروی پاکت ذکر جمله(راجع مزایده ساختمان واموال و اثاثیه ساختمان شماره ۳)تاآخروقت روز شنبه ۹٫۷٫۲۵۳٦ در مقابل‌دریافت رسید به دفتر هتل تسلیم نمایند . پیشنهادات واصله در ساعت۹ صبح روز یکشنبه ۱۰٫۷٫۲۵۳٦ با حضور پیشنهاددهندگان‌بازو قرائت‌میگردد.

۳ـ هتل‌در ردیك یا کلیه‌پیشنهادات رسیده مختار خواهد بود.

٤ـ چنانچه برنده مزایده ازتنظیم قرارداد خودداری نماید سپرده اوبه نفع‌هتل ضبط خواهد گردید .

هتل اوین

در پایتخت روی داده است:
حادثه‌ها.... حادثه‌ها....

اتومبیل شماره ۲۵۹۵٤ تهران ـب براندگی غلامرضا پورصادق ۲۳ ساله باعابری‌بنام سکینه حرفتی ۲۵ ساله بشدت برخورد کرد

مجروح‌به بیمارستان‌جرجانی منتقل گردیدولی در بیمارستان به‌علت خون ریزی مغزی درگذشت .

دراین حادثه راننده مقصر شناخته شدو با تشکیل‌پرونده به‌دادسرا اعزام گردید.

جسد یک کارگر افغانی بنام سید حسین غلام حیدر ۲۵ ساله در محلی بنام خلازیرواقع در ٤ کیلومتری جنوب غربی پاسگاه نعمت‌آباد کشف شد.

جسد توسطمامورین پاسگاه به پزشکی قانونی منتقل‌گردید و معلوم شد . به علت بیماری داخلی درگذشته است .

در جاده امامزاده حسن‌باغ قوام جنازه جوانی بنام قاسم باقری نوری ۲۵ ساله راننده شهرداری که بوسیله طناب حلق‌آویز شده بود پیدا شد

جسد حلق‌آویز شده قاسم در حالی‌که دستهایش بوسیله‌طناب دیگری از وسط بسته شده و درکنارش یکسطل قیر و یک بسته سیگار وخودکار افتاده بود پیدا شد . جسد بوسیله ماموران کلانتری‌محل به‌پزشکی قانونی انتقل داده شد .

موتور سواری بنام‌قنبرعلی سروری با موتور بی‌شماره‌ای بابیرزنی بنام‌زیبا محمدی گل‌در، ۱۰ ساله درخیابان یافت‌آباد شرقی تصادف کرد . مجروح به بیمارستان سینا منتقل‌شدولی در بیمارستان بعلت خونریزی داخلی درگذشت .

مجالس ترحیم

باکمال تاسف درگذشت جوانان ناکام هوشنگ شاهرخی مقدم و خسرو شجاعی را به‌اطلاع کلیه دوستان و بستگان می‌رسانیم. مجلس ترحیم آن‌مرحومان روزپنجشنبه ازساعت ۹تا۱۱ در مسجد نورباران واقع در اصفهان خیابان شاه عباس خاکی منعقد خواهد بود و هزینه مراسم ختم در تهـران و زنجان صرف امور خیریه خواهد شد .

خانواده‌های شاهرخی، شجاعی، بختیار، محمودی ، خلیلی، جلیل‌پور، فاطمی، عباسیان .

آ_۲۸۹٤۰

اطلاعات ـ مصیبت وارده را ببازماندگان آنمرحومان و خانواده‌های وابسته تسلیت می‌دهد .

بسمه تعالی

فوت مرحوم حجت‌الاسلام و المسلمین آقای‌حاج سیدعبدالحسین مصطفوی دشتستانی طاب‌ثراه که از اقارب نزدیک اینجانب وصهر مرحوم استاد الفقهاء و المجتهدین آقا شیخ محمد کاظم شیرازی قدس سره بودند به‌اطلاع میرساند مجلس ختم فقید سعید روز جمعه ۱٦ ماه شوال مصادف با هشتم مهرماه از ساعت ۱۰الی۱۲ در مسجد شفاء واقع در خیابان پهلوی نزدیک سه‌راه عباس‌آباد برقرار میباشد شرکت مومنین بالاخص سلسله جلیله روحانیت موجب تشکر است.

سید رضی شیرازی

درگذشت عالم ربانی حجت‌الاسلام آقای حاج سید عبدالحسین مصطفوی قدس‌سره را به‌اطلاع خویشاوندان و دوستان میرساند مجلس ترحیم آن مرحوم در مکان وزمان مذکور در اعلان فوق برقرار میباشد شرکت آقایان موجب تسلی خاطر بازماندگان‌است.

دکتر محمود شیرازی ـ ابوالقاسم شیرازی ـ صدرالدیـــن مصطفوی ـ صادق‌مصطفوی ـ حسین‌مصطفوی ـ مرتضی‌مصطفوی ـ محمد باقر سیف‌آبادی ـ مرتضی مهنوی ـ اسماعیل برزین.

آ_۲۸۸۸۱

اطلاعات ـ درگذشت حجة‌الاسلام و المسلمین آقای‌مصطفوی دشتستانی را ببازماندگان فقید سعیدو جامعه روحانیت‌تسلیت‌میدهد.

بانهایت تاسف و تاثر درگذشت شادروان حاج محمودصبوریان را باطلاع دوستان و آشنایان میرساند. مجلس‌ترحیم مردانه و زنانه آنمرحوم روز چهارشنبه ۳٦ر۷ر٦ از ساعت ٤تا٦ بعدازظهر در مسجد فخرالدوله واقع در دروازه شمیران و همچنین روز پنجشنبه از ساعت ۱۰ تا۱۲ صبح در مسجد آذربایجانیها واقعدر بازار منعقد خواهد بود.

خانواده‌های: صبوریان ـ صبوری ـ جدا ـ یغمائی ـ غیاثوند ـ امینی ـ احمدی ـ برنجی ـ شفیع‌زاده ـ آزمون ـ راجی ـ خاکی ـ اوتادی.

آ۹٥۱۹

اطلاعات ـ مصیبت وارده را ببازماندگان آنمرحوم و خانواده های وابسته تسلیت میدهد.

بانهایت تاسف درگذشت فقیده سعیده بانوی پرهیزکار کبری نظیری مهدی‌پور والده‌گرامی آقایان‌حاج علی‌اصغررحمانی نیکبخت و حسن مهران مقدم و ابراهیم تبریزی را باطلاع بستگان ودوستان میرساندمجلس ترحیم آن مرحومه مردانه و زنانه روزچهارشنبه ٦ر۷ر۳٦ از ساعت ٦الی۸ بعدازظهر در خانقاه صفی علیشاه منعقد است و شب هفت نیز در روز جمعه ۸ مهرماه از ساعت ٤الی٦ بعدازظهر در سالن تشریفات بهشت زهرا برگزار میگردد.

خانواده‌های: رحمانی نیکبخت ـ مهران مقدم ـ تبریزی ـ مهدی خزانه کامیاب‌سلطانی ـ ترابی‌اوجانی ـ امامبخش ـ آهنی‌ـعرفانیان شیدائی ـ البرز ـ هنردوست ـ نکوئی ـ والی ودیگر خانواده‌های وابسته.

آ_۲۸۸۸۳

اطلاعات ـ مصیبت وارده را بخانواده‌های عزادار تسلیت میدهد.

بدینوسیله باطلاع عموم همشهریان دوستان و آشنایان‌محترم ومعظم میرساند که بمناسبت درگذشت شادروان نورالله قاسمی فرزند حاج نصرالله قاسمی شهرکردی مجلس یادبودی در تهران روز چهارشنبه ٦ مهر از ساعت ٤الی۷ بعدازظهر بنشانی گیشا خیابان سیمتری اول خیابان سیزدهم پلاک ۸٥ منعقد خواهدبود.

خانواده‌های قاسمی ـ حسینی ـ اسلامی ـ رئیسی ـ سیادت ـ کوهی‌کمالی ـ مشرف.

آ_۲۸۸۹۸

اطلاعات ـ بازماندگان آنمرحوم تسلیت میدهد.

بانهایت تاسف و تالم‌درگذشت پدر بزرگوارمان حاج محمود حسین مردی بزرگ خاندان حسین مردی را باطلاع دوستان و آشنایان میرساند مجلس ختم آن مرحوم روز چهارشنبه ششم مهر ماه از ساعت ۱۰ صبح تا ۲بعد از ظهر در حسینیه طرشت و مجلس ختم زنانه همان‌ساعت در منزل آن مرحوم برقرارمیباشد.

حاج رجبعلی حسین مردی ـ حاج علی حسین مردی ـ خانواده‌های حسین مردی ـ طرشتی نژاد ـ اعتمادی‌زاده ـ طاهرنوید ـ حاج حسنی ـ نیرومندپورـافشین مجد ـافشین‌زاده ـ روستازاده ـ تیموری ـزمانی ـ متین پناه .

آ_٦۱٤۹

اطلاعات مصیبت وارده را بخانواده های عزادار تسلیت میدهد .

بانهایت تاسف و تاثر درگذشت نابهنگام شادروان محمد عظیم‌زادگان را باطلاع میرساند . مجلس ختم مردانه آن مرحوم روز چهارشنبه ٦ر۷ر۳٦ از ساعت ٤ر٥ الی ٥ر٦ بعد از ظهر در مسجد امام‌جعفر صادق (ع)واقع درجاده قدیم شمیران سیدخندان بالاتر از ٤٥ متری‌جنب‌بانک صادرات و ختم‌زنانه‌درمنزل شخصی آن‌مرحوم منعقد میباشد .

خانواده های : عظیم‌زادگان ـ تهرانی‌ـاحمدزاده ـ بکرائی خشکه‌باری.

آ_۲۸۹۳۷

اطلاعات ـ مصیبت وارده را بخانواده های عزادار تسلیت میدهد .

هوالباقی

بانهایت تاسف فوت ناگهانی فقید سعید حاج حسین علی کیازاده که‌مردی خیر واز موالیان خاندان عصمت و طهارت بودند باطلاع مومنین می رساند مجلس ترحیم روز چهارشنبه ششم مهر ماه ۳٦ از ساعت ٤ الی٦ بعداز ظهردر مسجد اعظم کرج برگزار می‌شود .

الاحقر محمد رضا الحسین الزابلی

آ_٦۱٤٦

باتاثر فراوان درگذشت ناگهانی فقید سعید حاج حسینعلی کیازاده راباطلاع می رساند مجلس ختم مردانه و زنانـه روز چهارشنبه ششم مهرماه ۳٦ از ساعت ٤ الی٦ بعداز ظهردر مسجد اعظم کرج برقرار می‌باشد .

خانواده‌های کیازاده ، حاج اباذر مصباح، حاج سید احمد حسینی، کشاورز،ایزدیار، کیوانفر، حسینی،کشاورز، بارفروشان سرای عبداله‌خانی .

آ_٦۱٤٥

اطلاعات ـ مصیبت وارده را بخانواده های عزادار تسلیت می‌دهد .

بدینوسیله باکمال تاثر و تاسف درگذشت فقید سعید رضا امامی را به‌اطلاع اقوام، دوستان و آشنـایـان می‌رساند مراسم ختم آن روان‌شاد روز چهارشنبه ٦ مهرماه ازساعت ٤ الی٦ بعداز ظهر در خانقاه صفی علیشاه واقع در خیابان صفی علیشاه برگزار می‌گردد .

عصمت بهنام، مهندس حسینی ، مریم امامی، هوشنگ وخسرو امامی،پرویزامامی، بصیری، خانواده‌های‌فرشچیان، قوامی، افشار،منصوری، طهماسبی، صائب، اصلانی،محقق، ترکی، کاشانی اخوان، برکت، مشتاقیان، وکلیه کارگران ، کارمندان و کارکنان شرکت سهامی کارخانجات کاشی و سرامیک سعدی .

آ_۲۸۹٤٥

اطلاعات ـ مصیبت وارده را بخانواده‌های عزادار بویژه بازماندگان آنمرحوم تسلیت می‌دهد .

یادبود

پدر در سوگ تو دلهای ما پیوسته می‌گرید
سراپا همچو شمعی بی‌نفس آهسته می‌گرید
دو چشم کور بادا‌تابینیم بی‌تو ماوائی
تو باماِئی و می بینی که‌خون پیوسته میگریم
زبانم لال بادا کز فراقت جمله‌ای گویم
تو در جمعی و میدانی که جمع خسته می‌گرید
توئی در خاطر ناشاد ما تاآخرین لحظه
بیابت چشم‌ما چون ساغر بشکسته می‌گرید

چهل روز ازدرگذشت همسر و پدر عزیزمان‌سید علی‌اکبر حسینی‌پور گذشت ولی‌برماقرنی، ماهمیشه سوگواریم هزینه‌مراسم چهلم راطبق دلخواهش بمصرف امورخیریه می‌رسانیم.

فاطمه رضائی (حسینی‌پور). عبدالمهدی حسینی پور. محمد حسینی‌پور. رضا حسینی‌پور. سیمین حسینی‌پور (ستوده) بتول حسینی‌پور (دقیقی). بدرالسادات حسینی‌پور (زعفرانچی).

آ_۲۸۹۳۲

مراسم چهلمین روز درگذشت شادروان عزیزالله کاظمی‌را روز پنجشنبه هفتم مهرماه ساعت٤ بعدازظهر برمزار آن عزیز از دست رفته در بهشت زهرا (شبستان شماره۲) برگزار میکنیم ، حضور اقوام و دوستان موجب شادی روح آن روانشادخواهد بود.

خانواده‌های: کاظمی ـ شهروان ـ پورمند ـ امید ـ عقدائی ـ امین ـ ضرغام ـ توانگر ـ میرمیرانی ـ نوروز حداد وخانواده‌های وابسته.

۱ـ۲ آ_۹٤٥۹

تسلیت

دوست وهمکار عزیز جناب آقای حسین عربی

مصیبت واردرا از صمیم قلب بشما و خانواده‌محترمتان تسلیت عرض نموده مارا هم درغم خود سهیم بدان .

رضوانروح ـ ثابت

آ_۲۸۹٥۰

سرکار خانم پوراندخت آذریان

مصیبت وارده را صمیمانه تسلیت عرض می‌کنیم .

منشی‌زاده، لاوی، طاهری، نباتیان، محمدحسن‌قطبی، اشتری، حاج علیان، علی اکبر قطبی، تابش، پورهاشمی ، اقتصادی، سخدری، زمانیها، عبدالکریم معصومی ، نوحی، سلمان، رضائی، سیدجوادی، بنداریان، قاسمی، نجل‌حسن، اصلانی، خسروانی‌فر، افسری، خورشیدی،طاهری،شاهرخ.

آ_۲۸۹۳۸

جناب آقای فتح‌اله غلامحسینی

مصیبت وارده را تسلیت عرض نموده ومارا در غم خود شریک بدانید .

شکیب و بانو

آ_۲۸۹۳٥

جناب آقای لطفعلی دلشادیان

فوت ابوی گرامیتان را از صمیم قلب تسلیت عـرض نموده بقای عمر و سلامت جنابعالی و خانواده ارجمند را از ایزد متعال خواهانیم .

ناصر خردور، حسین لایقی، اصغر قنبری، اصغرافشین، خدابخش حسین زهی، اصغر فرجاد، جواد سیدی خباز ، غلامرضا اقبالی، محسن اشرفی، احمد علیپور، محمدخاکی، احمد سرداری، محمد رضا توسلی، جعفر چوپانی .

آ_٦۱٤٤

همکار عزیز ومحترم جناب آقای پرویزامین‌زاده

مصیبت وارده را خدمت جنابعالی وفامیل محترم صمیمانه تسلیت عرض می‌نمایم.

کرج ـ محمود زکیخانی

آ_٦۱۳۹

همکار ارجمند جناب آقای کورش عسگرپور

همکاران شما در سرپرستی کل موسسه اطلاعات در منطقه جنوب مرکزی بانهایت تاسف و اندوه بسیار مصیبت وارده رابشما و خانواده تسلیت می‌گویند

سیاوش بشیری ـ شیروانیان ـ هلن ماهگرفته ـ عبدالحسین جعفری ـ محمد حسین عابدینی ـ راحله عزت‌مدار ـ محمد کشاورز ـ ایرج کشاورز ـ بختیار شفیع‌زاده ـ مرتضی کاظمی ـ پرویزکلانتری ـ هدایت‌الله بهبهانی ـ حسن اکبری ـ محسن‌گلشنی ـ ساسان‌اکبرزاده ـ تیمور باصری ـ محمد مشهدی.

آ_٦۱٤۰

دوست عزیز جناب آقای عبداله میرفخرائی

باکمال تاسف مصیبت وارده را بهسرکار و خانواده‌محترمتان تسلیت عرض نموده خود را در غم شما شریک میدانم.

عباس ابومحبوب

آ_۹٥۰۱

دوست وهمکار ارجمند جناب آقای فرشاد مینو

در سوگ از دست دادن پدر بزرگوارتان همه ما را شریک بدانید.

رفیعی ـ آذرسا ـ اتابکی ـ جزینی ـ منصور خسروی‌نژاد ـ سیما خسروی نژاد ـ اسماعیل‌آذر ـ خواجوی ـ صفائی ـ مقدم ـ صمدزاده ـ انصاری ـ افشاری ـ امینی و همت‌آزاد

آ_۲۸۸۷۰

جناب آقای محمد شبانکاره و اخوان

بانهایت تاسف و قلبی اندوهنک درگذشت پدر بزرگوارتان را تسلیت عرض نموده شادی روح آن مرحوم ،بقای عمر و سلامت آنجناب و اخوان و خانواده های محترم را از خداوند بزرگ مسئلت داریم .

خرم آباد لرستان ـ علی آذری

آ_٦۱٤۸

همکار گرامی جناب آقای یوسف احمدی

درگذشت جانگداز برادر عزیزتان را تسلیت عرض نموده و خود را در غم بزرگ شما شریک میدانیم .

منصوبی ـ برگریزان ـ پویاگوهر ـ ئوئو ـ کوچک ـ کبیری ـ صادقی ـ پور مهران ـ نصیری ـ عزیزی ـ اشک ریز ـ آزادی ، سعادتمند ، مهرآبادی .

آ_٦۱٤۷

سرکار خانم مه‌لقا پیوندی شیرازیان زاده

بانهایت تاسف و تاثر مصیبت وارده را از صمیم قلب بشما تسلیت عرض نموده دوام و بقاء عمر برای کلیه بازماندگان از خداوند بزرگ آرزو مینمائیم .

فخرالسادات پیروز خورسندی ـ فروغ حجاب زاده

جناب آقای مهندس محمدرحیم فرسائی کبیرپوریان

با اندوه و تاسف بسیار مصیبت وارده را از صمیم قلب تسلیت عرض نموده و از خدای بزرگ برای کلیه بازماندگان صبر و بردباری آرزوداریم .

تیمور رضاپوریان اسداله مرعش‌زاده

جناب آقای مهندس محمد علی مفرح و

جناب آقای دکتر رضا مفرح

بانهایت تاثر و تاسف درگذشت برادر بزرگوارتان را به‌آن جنابان و خانواده محترم تسلیت عرض می نمائیم.

محمد علی شارمهد. سیروس محسنین

جناب آقای هراند قاراخانیان وبانو

مصیبت وارده را از صمیم قلب به آن خانواده تسلیت‌عرض نموده مارا نیز در غم خود شریک بدانید.

هیئت مدیره و کارکنان شرکت ترانس‌ار

جناب آقای هراند قاراخانیان وبانو

درگذشت فرزند عزیزتان را از صمیم قلب تسلیت عرض‌نموده مارا نیز درغم خود شریک بدانید.

از طرف هیئت مدیره و کارکنان شرکتهای بابکو .ترانس مارین. یونی‌ترانس. یونیپاک. ترانس ترمینال

تسلیت

جناب آقای مهندس رضا قوامی شهیدی

مصیبت وارده را از صمیم قلب تسلیت عرض مینمائیم.

شرکت ایران پلاتو پیمان

آ_۲۸۹٤۹

خانواده‌های محترم مصطفوی ـ گلشنی ـ ایروانی

بدینوسیله درگذشت نابهنگام بانو کوکب‌الحاجیه مصطفوی (گلشنی) را از صمیم قلب تسلیت عرض نموده دوام و بقاء عمر برای سایر بازماندگان از خدای بزرگ آرزومندیم.

خانواده‌های عبادت ـ افراسیابی ـ حائری

جناب آقای محمود گلشنی

درگذشت نابهنگام همسر عمویتان را از صمیم قلب بجنابعالی تسلیت عرض نموده دوام وبقاء عمر برای سایر بازماندگـــان آرزومندیم.

حبیب ـ رسول ـ حسن ـ محمد

جناب آقای سید محمد گلشنی

باِندوه وتاسف بسیار مصیبت وارده را از صمیم قلب به جنابعالی تسلیت عرض نموده واز خداوند برای شما و سایر بازماندگان صبر و بردباری آرزو داریم.

ناصرافراسیابی ـ فریدون افراسیابی ـ مسعود افراسیابی

جناب آقای سید مهدی گلشنی

درگذشت نابهنگام بانو کوکب‌الحاجیه مصطفوی (گلشنی) را از صمیم قلب بجنابعالی تسلیت عرض نموده امید است که‌مارا درغم خود شریک وسهیم بدانید.

ابوالحسن نصرالهی ـ تیمور نصرالهی

سرکار خانم نوری گلشنی

باِندوه وتاسف بسیار درگذشت نابهنگام بانو کوکب‌الحاجیه مصطفوی (گلشنی) را از صمیم قلب بشما! تسلیت عرض نموده‌دوام وبقاء عمر برای سایر وابستگان آرزو وبرای شما صبر وبردباری از خداوند خواستاریم.

محترم ـ فخری ـ فروغ ـ علی ـ محمد

خانواده‌های‌محترم مصطفوی

بدین‌وسیله درگذشت نابهنگام بانو کوکب الحاجیه را از صمیم قلب تسلیت عرض نموده دوام وبقاء عمر برای یکایک بازماندگان از خدای بزرگ آرزومندیم.

عطاءاله ،محمدعلی ، اسداله ، تیمور ، رحیم

خانواده های محترم گلشتی

بدین‌وسیله مصیبت وارده را ازصمیم قلب به آن خاندان گرامی تسلیت عرض نموده دوام وبقای عمر برای یـکایـک بازماندگان‌از خدای بزرگ آرزو مینمائیم.

ابوالقاسم سلطانی ـرحیم سلطانی

سرکار خانم ژنا مافی (حلمی)

مصیبت وارده را به جنابعالی و خانواده محترمتان تسلیت عرض می‌نمایم .

ایران مافی

آ_۲۸۹٥۱

جناب‌آقای‌سید مهدی گلشتی

درگذشت نابهنگام بانوکوکب‌الحاجیه مصطفوی همسربرادرتان را از صمیم قلب تسلیت‌عرض‌نموده امید است که‌ما را درغم‌خود شریک و سهیم بدانید.

پرویز سلطانی‌و بانو

جناب آقایان سید محمد و سید محمود گلشتی

باکمال تاسف وتاثر مصیبت وارده را ازصمیم قلب تسلیت عرض نموده دوام وبقاء عمر برای سایر بازماندگان از خدای بزرگ آرزومندیم.

یوسف عبادت وبانو

خانواده های محترم مصطفوی

باکمال تاسف و تاثر مصیبت وارده را از صمیم قلب به‌آن خاندان گرامی تسلیت عرض نموده دوام وبقاء عمر برای‌کلیه بازماندگان آرزومندیم.

رسول ، کریم ، محمد، هما، فهیمه

جناب آقای محمدجواد رحیمی زاده خسروخانیان

بانهایت تاسف‌و قلبی اندوهناک مصیبت وارده را ازصمیم قلب تسلیت عرض نموده‌دوام‌وبقاء عمر برای‌کلیه بازماندگان آرزو مینمائیم.

سید اسماعیل رئوفی ،محمدجواد رحیم‌خانی

سرکارخانم طوبا نائینی اردستانی خوئی

بانهایت تاسف و قلبی اندوهناک مصیبت وارده را از صمیم قلب تسلیت عرض نموده دوام وبقاء عمر برای سایر بازماندگان خواستاریم.

محمدصادق ارسطوئی،بهرام خسرودادی

آ_۱۳٥۸۷

سرکار خانم ملوك گلشتی

بانهایت تاسف و تاثرمصیبت وارده را از صمیم قلب‌تسلیت عرض نموده دوام وبقاء عمر برای‌کلیه بازماندگان از خدای‌بزرگ آرزو مینمائیم.

رسول، سلطانی، پرویز

جناب آقای منصور خوشرونیك‌سفیدریحانی

بانهایت تاسف مصیبت وارده را به‌جنابعالی از صمیم قلب تسلیت عرض نموده و از ایزد توانا برای کلیه بازماندگان صبر و بردباری آرزومندیم.

تیمور وحیدجانی، خسروعمادیان‌پور

خانواده های محترم مصطفوی وگلشتی

با اندوه وتاسف بسیار مصیبت وارده را ازصمیم قلب‌تسلیت عرض نموده امید است مارا درغم خودشریك و سهیم بدانید.

ابوالحسن یغمائی وبانو

جناب آقای محمد حسن قوانلو عطاپوریان

بانهایت تاسف وتاثر مصیبت وارده را از صمیم قلب تسلیت عرض نموده دوام وبقاء عمر برای کلیه بازماندگان از خداوند بزرگ آرزو مینمائیم.

ایرج ظهیرخانیان وبانو

جناب آقای ناصرالدین مهوشی سیروس‌خانی

باِندوه وتاسف بسیار مصیبت وارده را از صمیم قلب‌تسلیت عرض نموده دوام وبقاء عمر برای کلیه وابستگان از ایزد توانا آرزومندیم.

سیروس وکیل‌خانی ـ کوروس بهرامی

جناب آقای هرمزپور رضائیان سروستانی

باکمال تاسف وقلبی پراز اندوه مصیبت وارده را از صمیم قلب بجنابعالی تسلیت عرض نموده واز ایزد توانا برای کلیه بازماندگان صبر وبردباری آرزومندیم.

کیکاوس جابرزاده ـ حسین کتیراپور

جناب آقای مهندس کریم ایمانورپور رفسنجانی

بانهایت تاسف وتاثر مصیبت وارده را از صمیم قلب تسلیت عرض نموده برای کلیه بازماندگان صبر جمیل آرزو مینمائیم.

کیخسرو رافی‌زاده ـ بهرام خدادادی

خانواده‌های محترم گلشنی

بدینوسیله مصیبت وارده را از صمیم قلب به آن خاندان ارجمند تسلیت عرض نموده دوام و بقاء عمر برای کلیه‌بازماندگان آرزو مینمائیم.

حسین نادرخانی‌پور و بانو

سپاسگزاری

امتنان از کلیه ذوات وشخصیتهای محترم

دوستان و سروران گرام که در هر مرحله از مراسم درگذشت بانو فروغ خواجه نوری (همایونفر) شرکت فرموده وبارسال نامه‌وتلگراف و تشریف فرمائی خود روح آنمرحومه راشادو نسبت به بازماندگانش اظهار تفقد و همدردی فرموده‌اند، اظهار امتنان نموده چنانچه بعلت تالمات روحی توفیق شرفیابی حاصل نشد امید مفو و بخشش داریم و خواستاریم که عندالله ماجور باشند.

دکتر همایونفر. ملک اعلم. ژاله دادور، مرضیه رحیمی لاریجانی. علی جزایری.

آ_۲۸۹۳۱

تشکر و اعتذار

از کلیه خویشاوندان و دوستان گرامی و همکاران صنفی که با شرکت در مراسم تشییع ومجالس سوگواری و شب هفت درگذشت ٤ نفر از عزیزانمان اظهار همدردی فرموده موجبتسلی خاطر بازماندگان شده‌اند صمیمانه تشکر نموده سعادت برای‌همگان ازدرگاه پروردگار متعال مسئلت مینمائیم.

خانواده‌های ـ رحیمزاده واحدی ـ رحیمی زهتاب ـ ایپکچی‌زاده

آ_۹٥۰۹

پاکت شکایت واظهار نظر بین‌مردم پخش میشود

پلیس راهنمائی ورانندگی صندوق‌پستی شماره۷۱ر٤۲۹ را برای دریافت پاکات‌حاوی نظریات مردم تهران درجهت رفع‌مشکلات ترافیک اختصاص داد .

از هفته آینده فرمهائی بین رانندگان تهران توزیـع خواهد شد تا با پرکردن‌آنها و ارسال به نشانی صندوق پستی فوق‌الذکر راهنمائی و رانندگی تهران را از نظریات اصلاحی خود در جهـت بهبود ترافیک تهران آگـاه کنند .

نیز پلیس راه ژاندارمری کشور هم بین مسافـران اتوبوس‌های‌مسافربری پاکت هائی را توزیع خواهد کرد تامسافرین جاده‌ها هم‌نظریات اصلاحی و شکایات خودرا از رانندگان متخلف وسیلـه این پاکات به‌اطلاع مسئولین پلیس راه برسانند.

رئیس راهنمائی‌ورانندگی دراین‌باره گفت‌که‌برای‌اصلاح ترافیک تهران به یاری و اظهارنظر مردم شدیـدا نیازمندیم . چرا که مردم‌می توانند با پرکردن فرمهائـی که در خیابانها دراختیارشان قرار می‌گیرد راههای متراکم تهران، تابلوهـــای زائد راهنمائی و سایر مشکلات عبور و مرور را باطلاع‌این اداره برسانند . ما دقیقا به اظهارنظرهای آنها توجـه می‌کنیم و درصورتی کـه نظریاتشان قابل اجـرا و منطقی‌باشد به‌اجرادرخواهیم

وی افزود : هرجا کـه لازم باشد تابلوها را جمع آوری می‌کنیم و هرجا کـه نیاز به نصب تابلو جدیـد باشددرآنجا تابلوی‌راهنمائی نصب خواهیم کرد ولی‌آنچه که‌مسلم است این که تابلو های زائد توقف ممنـوع جمع‌آوری خواهـد شد . چراغ‌های چشمک‌زن نیز به چراغ‌های زمان‌دار تبدیل‌شده است و از امروز در هیچ تقاطعی چراغ چشمکـزن وجود نخواهد داشت.

آموزگار جوان خودکشی کرد !

مهاباد ـ خبرنگار اطلاعات:

یک آموزگار جـوان روستایی که همسرش‌باحالت قهر خانه را ترک کرده بود بوسیله برق ، خودرا کشت.

جسد این شخص‌که‌سعید آورد .

قلابدوزی نام داشت و ۲۸ ساله بود پس از سه روزدر اتاق بسته خانه‌اش در مهاباد پیدا شد .

سعید که در یکی‌ازروستا های مهاباد آموزگار بود و خود در انستیتوی رضائیه تحصیل می‌کرد سه روزپیش برای‌بازگرداندن همسرش که به حالت قهر خانه را ترک کرده بود به منزل پدرزنش رفت اما چون‌نتیجه‌یی‌نگرفت ناامید و اندوهگین به خانه خود بازگشت .

وی پس از صرف شام به مادرش اطلاع داد که صبح زود به رضائیه خواهدرفت. او سپس به‌اتاق خودرفت و پس از قفل کردن در آن از داخل با برق خودکشی‌کرد.

اعضای خانواده سعید به تصور اینکه او به سفر رفته است به اتاقش‌مراجعه‌نکردند تا اینکه عصر دیروز اجتماع غیر عادی مگسها در اطـراف اتاق آنهارا به شک‌انداخت.

وقتی آنها پنجره اتاق را باز کردندباجسد متعفن‌سعید مواجه شدند .

جسد پس از انجام‌تشریفات قانونی بخاک سپرده شد .

آموزگار جوان روستایی‌در نامه‌یی که از خودبـاقی گذاشته است خطاب به مادر و خواهرانش گفته‌است«مرا ببخشید . من از شما خیلی راضی بودم .

سعید قلابدوزی یکفرزند ٤ ماهه داشت .

کوهنورد گمشده اتریشی هنوز پیدا نشده است

کلاردشت ـ خبرنگار اطلاعات

درحالیکه تلاش پیگیر کوهنوردان محلی کلاردشت برای پیدا کردن اثری از «هوبرت ـ زملر» کوهنورد گمشده‌اتریشی در علم‌کوه تا دیشب بجز پیدا کردن کلاهش‌بنتیجه‌ای نرسیده، چند چوپان ادعا کردند بـا کـوهنورد اتـریشی هنـگام مراجعتش‌از علم‌کوه به‌کلاردشت چای نوشیده‌اند .

کوهنوردان محلی ، دیشب در مراجعت از علم‌کوه ، در مسیر راه فقط یک کلاه یافتند که گفته میشود ممکن است به «هوبرت زملر»تعلق‌داشته باشد.

کوهنوردان کاوشگـر همچنین گفتند ،دربازگشت باچندچوپان برخورد کرده‌اندو آنها گفته‌اند که۳ـ٤ روز قبل یک کوهنورد خارجی راکه اصلا فارسی بلد نبوده دربازگشت از علم کوه دیده‌اندکه بسوی کلاردشت‌می‌رفته ، آنان ضمن دادن نشانی هائی از این کوهنورد که با مشخصات «هوبرت زملر»تطبیق میکرد اضافه کردند، او به‌آنان چای همداده و دقایقی را کنارشان به استراحت گذرانده است .

صفر نقوی راهنمای کوه ـ نوردان گفت: ٥ کـوهنورد اتریشی در بازگشت از علم‌کوه برایم تعریف کرده‌اندکه «هوبرت زملر» فقط یک وعده‌غذا همراه داشت بنابراین چطور ممکـن است آنقدر چای ذخیره داشته باشد که بتواند چوپانان راهم میهمـان‌کند؟ هنوز بـرای من مراجعت او روشن نیست زیرا اگرچنین بودوی‌باید درپناهگاه اولی که‌در مسیر راه قراردارد بامن روبرو می‌شد . بهر حال برای اطمینان قطعی از طریق فدراسیون کوهنوردی کشور با سفارت اتریش تماس برقرار خواهیم کرد که اگر «هوبرت ـ زملر» بدون اطلاع بکشورش مراجعت کرده است مارا هم‌در جریان بگذارند .

اکیپشش نفری کوهنوردان اتریشی که دو نفر آنان زن بودند، چند روز پیش ، از طریق ارتفاعات کلاردشت ، عازم قلل علم‌کوه‌و تخت‌سلیمان شدند. امابین‌راه به‌علت نامساعد بودن هوا و دشواری راه دو نفراز کوهنوردان در ارتفاع‌دو هزار متری‌از پیشروی وصعود به‌قلل علم‌کوه و تخت سلیمان منصرف شدند.

در ارتفاع سه هزار متری نیز یکی از خانم های عضو گروه کوهنوردان اتریشی از پیشروی بازماند و در پناهگاه «سرچال» توقف کرد .

سه نفر دیگر همچنان بـه حرکت خود ادامه دادند و در راه صعودبه قله علم‌کوه‌پیش رفتند.

در ادامه حرکت به سوی قله «هوبرت‌زملر» ازگروه‌خود جدا شد و به‌قسمتی از قله‌کوه که فوق‌العاده صعب‌العبوراست پیش رفت و ازآن پس‌ناپدید شد .

ساعت کار کتابفروشیها آزادشد

دانش‌آموزان برای خرید کتاب درسی در برابر یکی‌از چادرهای مخصوص عرضه این کتابها صف کشیده‌اند. کار این چادرها از اجتماع دانش‌آمـوزان در برابر کتابفروشیها کاسته است.

اتاق‌اصناف پایتخت‌محدودیت ساعت کار لوازم‌التحریـر فروش‌ها و کتابفروش‌های تهران را لغو کرد و لـذا فروشندگان لوازم‌التحریر ، می‌توانند در تمام ساعـات شبانه‌روز و حتی جمعه‌هـا به فروش لـوازم ضروری دانش‌آموزان و کتابهـای درسی بپردازند.

لغو محدودیت ساعت کار فروشندگان لـوازم دانش آموزان‌تابیست مهرماه‌ادامه خواهد یافت . نیز بـرای سهولت خریدکتاب ودفترچه در٦ نقطه تهران منجملـه میدان هاشمی ، میـدان راه‌آهن، بازارروزبهجت‌آباد و سازمان نشر کتاب واقع در خیابان تخت‌طاووس و میدان پست وتلگراف نارمک برای فروش کتاب‌های‌درسی چادر زده شده است. به‌گفته مسئولان اتاق‌اصناف فروش کتاب در این چـادرها از تراکم دانش‌آموزان درمقابل فروشگاههای لوازم‌التحریر، کاسته است .

همچنین فروشگاههـــای زنجیره‌ای نیز در تهـران مامور فروش کتابهای درسی شدند و همین امر باعـث میشود تا ازتراکم خریداران کتابهای درسی در فروشگاه فروشگاههای لوازم‌التحریر و کتابفروشیها باز هم‌کاسته شود .

توضیح امیرکبیر

این توضیـح از سوی موسسه انتشارات امیرکبیر به‌روزنامه رسیده است :

روزنامه محترم اطلاعات شرحی درباره علل کمبـود کتابهای درسی در تهـران در صفحه چهـارم روز یکشنبه سوم مهرماه جاری چاپ شده است کـــه فروشگاههای انتشـارات امیرکبیر در فروش‌کتابهای درسی دخالتـی ندارند . لزوما باطلاع‌میرساند که‌در سالهای‌قبل به‌عللی‌فقط‌بعضی‌از فروشگاههای انتشـارات امیر کبیر کتابهای درسی‌را عرضه میداشته‌اند کـه در سال جاری نیز از اواخر شهریور ماه نیز مانندسابق همان فروشگاهها کتابهای درسی را بدانش آمـوزان عرضه داشته‌اند . ولـی برحسب خواست وتقاضای رئیس اطاق اصنـاف از دیروز دستور داده شدکه همگی فروشگـاههـای انتشارات امیرکبیر وشرکت های وابسته به آن (شرکت سهامی‌انتشارات‌خوارزمی و شرکت سهامی کتابهـای جیبی) نیز تـاحدامکـان کتابهای درسی را دراختیار دانش آموزان‌قرار دهند.

زمین‌لرزه درطبس

طبس ـ خبرنگار اطلاعات

ساعت ۱۰و ۳۳ دقیقه دیشب زلزله نسبتا شدیـدی شهر طبس را لرزاند .

در پی این زمین‌لرزه‌مردم، وحشت زده از خانه هـای خود بیرون ریختندوگروهی تا صبح بیدار ماندند و در مساجد نماز وحشت بـجای آوردند .

براثر این زلزله دیوار و سقف تعدادی از ساختمانها ترک برداشت ولی تا این لحظه از میزان خسارت وارده اطلاعی دردست‌نیست

خوشبختانه این زلزله تلفات جانی نداشت .

پیرزن کرمانی بادستمال خفه‌شد

کرمان ـ خبرنگار اطلاعات:

جسد یك پیر زن ٥٥ ساله کرمانی در خانه‌مسکونی‌اش‌واقع در خیابان «لطفعلی خان»کرمان پیدا شد .

پزشك قانونی کرمان علت مرك این‌زن‌راکه ام‌البنین‌جعفری نام داشت خفگی با دستمال‌اعلام کرد. بدستور دادستان کرمان پرونده‌یی در این زمینه تشکیل شد و تلاش برای یافتن ردپائی از قاتلین آغاز گردید .

از یك جواهر فروش در کاشمر

٦۰۰ هزارتومان جواهر سرقت‌شد

کاشمر ـ خبرنگاراطلاعات:

در دستبردی‌که به جواهر فروشی «عربی‌خان» درمیدان کاشمر زده شد ٦۰۰ هزار تومان جواهر به‌سرقت‌رفت. سارق یا سارقیـن پس از سوراخ کردن دیوار مجاوز جواهر فروشی و باز کردن گاوصندوق جواهرات را به سرقت بردند.

همچنین در دستبرددیگری که به قالی‌فروشی عظیمی‌در میدان «٦بهمن» کاشمر زده شد ۸ تخته قالی به ارزش ۱۸۰ هزارتومان دزدیده‌شد.

طی چند روز گذشته ۲٦ دستگاه موتوسیکلت نیز در گوشه و کنار شهر سرقت شده است . هنوز از سارق یاسارقین خبری بدست‌نیامده و جریان از سوی مامورین آگاهی تحت پیگرد قانونـی قرار گرفته است .

در حادثه رانندگی جاده های سبزوار و سنندج

٦ نفر دردواتومبیل کشته‌شدند

سبزوار ـ خبرنگار اطلاعات:

طی یک حادثه رانندگی در جاده سبزوار۳نفر کشته‌شدند. کامیون ۲٥۱۱۷ ـ مشهد بـه رانندگی غلامحسین رضائیان‌که از تهران عازم مشهد بود در٦ کیلو متری شرق سبزوار بـا ژیان ۲۲٦۳۹ ـ تبریز برانندگی علی کوشکی نماینده وخبرنگار روزنامه «خراسان» درسبزوار بشدت تصادف کرد.

در این حادثه راننده ژیان ودو سرنشین‌آن‌باسامی محمد علی ایزدخواه آموزگار و صفـری فولادونـد سپاهـی دانش کشته شدند .

عذرا فرنیانی سپاهی دانش سرنشین دیگر ژیان‌که‌بشدت مجروح شده بود به مشهد انتقال یافت .

راننده کامیون پس ازحادثه دستگیر شد .

در راه سنندج

کرمانشاه ـ خبرنگار اطلاعات

بر خورد یک اتومبیل پیکان باکامیونی در راه‌کرمانشاه ـ سنندج ، سه نفر را به کشتن دادو سه نفر بسختی آسیب دیدند .

کشته شدگان احمد فرهادی ۳٥ ساله ، سید حیدر علوی۲۱ ساله و جعفر راننده و سر ـ نشینان اتومبیل بودند .

سه سرنشین دیگر اتومبیل نسرین بلوری ، فتح‌اله مقدمی و یک نفر دیگر که بسختی آسیب دیده بودند ، برای معالجه به بیمارستان «دوبست تختخوابی» کرمانشاه منتقل شدند .

تقویم اطلاعات

ساعات شرعی
استخراج دکتر ریاضی کرمانی

سه‌شنبه ـ پنجم مهرماه ۲۵۳۶
سیزدهم‌شوال ۱۳۹۷ـ بیست‌و هفتم‌سپتامبر ۱۹۷۷
اذان مغرب . . . . . ساعت ۷ و ۱۳ دقیقه
اذان صبح (فردا) . . ساعت ٤ و ۲٦ دقیقه
طلوع آفتاب (فردا) . . ساعت ٦ و ٥٤ دقیقه
ظهر شرعی (فردا) . . ساعت ۱۱ و ٥۷ دقیقه
اذان مغرب (فردا) . . ساعت ۷ و ۱۱ دقیقه

متن آئین نامه اجرائی قانون تکمیل واجاره واحدهای مسکونی

با تهیه و انتشار آئین‌نامه اجرائی قانون تکمیل و اجاره واحد های مسکونی ، خط مشی شهرداری ها در مورد چگونگی اجرای این قانون روشن شد . بموجب مواد این آئین‌نامه ، ساختمانی‌ناتمام تلقی میشود که حداقل چهل در صد کار های ساختمانی‌آن تمام شده باشد .

شهرداری ها میتوانند در صورت استنکاف مالک ازادامه ساختمان ، پایان کار را به مقاطعه‌کاران مجاز واگذار کنند . همچنین کسانی که‌مایل به اجاره‌خانه های خالی پیش بینی شده در این قانون و آئین‌نامه اجرائی هستند باید درخواستی حاوی اطلاعات راجع به تعداد عائله ، میزان درآمد ، شغل و مبلغی که میتوانند ماهانه بابت اجاره بپردازند به شهرداری محل تسلیم کنند . شهرداری ها از مواردی که برای تعیین اجاره بها با مالک توافق نشود ، مال‌الاجاره را معادل ۱۲ تا ۱۵ در صد بهای ملک (٦ در صد واعیان) برای مدت یکسال تعیین میکنند . دراین آئین‌نامه تشکیل کمیسیون هائی برای رسیدگی بوضع ساختمان های نیمه تمام و ساختمان هائی‌که خالی و آماده اجاره دادن تشخیص‌داده میشود پیش بینی شده است .

متن این آئین‌نامه که از سوی وزارت‌کشور تهیه شده و برای تصویب به‌هیات‌دولت تسلیم خواهد شد بشرح زیر است :

ماده ۱ـ در شهرهائی که اجرای قانون تکمیل و اجاره واحدهای مسکونی از طرف دولت اعلام میگردد شهرداریها مکلفند ظرف دو ماه صورت جامعی از کلیه واحد های مسکونی ناتمام که عملیات ساختمانی آنها با توجه به پروانه ساختمانی باتمام‌رسیده و کار تکمیل ساختمان نیز **موقف** مانده ، تهیه نمایند در فهرستی که شهرداری ها از این قبیل‌واحد های‌مسکونی تهیه میکنند باید این موارد در فرمی که بوسیله وزارت‌کشور تهیه و در اختیار شهرداریها قرار میگیرد ذکر شود : تاریخ معاینه ملک ، مشخصات مامور معاینه کننده،محل دقیق وقوع ملک ، نام مالک یا مالکین، شماره پروانه ساختمانی و تاریخ صدور آن و مدتی که در پروانه برای ساختمان‌پیش بینی شده است .

تبصره ـ معاینه واحد های مسکونی‌ناتمام باید بوسیله کارمندانی که‌براساس‌تحصیلات و یا تجربه با امورساختمانی آشنائی دارند انجام پذیرد که در نتیجه بتوانند وضع ساختمان را هنگام معاینه آنچنانکه هست‌درصورت‌جلسه منعکس سازند .صورت‌برداری از خانه های خالی و آماده بهره برداری نیز باید توسط کارمندان باتجربه شهرداری ها انجام پذیرد.

ماده ۲ـ از نظر این آئین نامه ساختمانی ناتمام تلقی میگردد که حداقل‌چهل در صد کار ساختمانی آن انجام شده باشد ، یا از نظر انطباق با مقررات شهرداری در وضعی قرار گرفته باشد که‌مقابل‌صدور گواهی پایان کارنبوده و نیاز به تغییراتی داشته باشد و یا تکمیل نشده و عرفا قابل بهره برداری نباشد .

ابلاغ به مالک

ماده ۳ـ ازتاریخ اعلام‌دولت شهرداری باید ظرف سه ماه بر اساس صورت های تهیه شده طرح های زمان بندی تکمیل ساختمان های ناتمام راطبق فرم مشخصی که وزارت کشور تهیه‌ودر اختیارشهرداری ها قرار میدهد تهیه و برای اجرا به مالک ابلاغ نماید . طرح زمانبندی تکمیل ساختمان و سایر اوراق قانونی مربوط به اجرای قانون تکمیل‌واجاره‌واحد های مسکونی‌باید‌ازطرف‌مامورین شهرداری برویت مالک برسد و در صورت عدم دسترسی به‌وی باحضور یکنفر مامور انتظامی محل- شهربانی، ژاندارمری - به اقامتگاه قانونی وی‌ودرصورت مشخص نبودن اقامتگاه قانونی مالک به واحد مسکونی مربوط الصاق شود .

ماده ٤ـشهرداری هامکلفند طرح زمان‌بندی‌تکمیل‌ساختمانها را همزمان با ارسال برای مالک بمنظور اجرای ماده ۲ قانون‌در چهار نسخه به‌وزارت کشور ارسال دارند . از طرف وزارت کشور نیز دونسخه از این‌طرح ها باید ظرف هفت روز به بازرسی شاهنشاهی‌فرستاده‌شود.

ماده ٥ـ شهرداری‌ها مکلفند بانشر آگهی در یك یا دو روزنامه کثیرالانتشارمرکزو یکی از روزنامه‌های محلی - نسبت بشهرهائی‌که بموجب‌ماده یك این قانون دولت اعلام‌می‌کند - از مالکین واحد های مسکونی که عملیات ساختمانی آنها تمام شده و یا تخلیه‌شده باشند وآماده‌بهره‌برداری‌هستند دعوت نماید حداکثر ظرف مدت سه ماه از تاریخ اعلام دولت مشخصات و محل وقوع ملك‌و پلاك ثبتی و نشانی کامل‌ملك و اقامتگاه قانونی خود را طبق فرمهای مشخصی که از طرف شهرداری در اختیارانان قرار میگیرد به شهرداری تسلیم و رسید دریافت نمایند .

ماده ٦ـ پس از ابلاغ طرح زمان بندی تکمیل ساختمان ناتمام به مالك‌ویاالصاق به‌محل وقوع ملك - مالك‌و یا نماینده قانونی وی مکلف است ظرف ۱٤ روز نظر خود رادر زمینه‌تکمیل ساختمان نفیا ویا اثباتا بطور کتبی بشهرداری اطلاع داده و رسید دریافت نماید .

ماده ۷ـ در مورد خانه های خالی مشمول‌مقررات‌قانون‌تکمیل و اجاره واحد های مسکونی نیز باید از طرف شهرداری بمالکین ابلاغ‌گردد که‌شهرداری خانه آنها را خالی تشخیص‌داده است.هرگاه باین نظر اعتراضی دارند‌باید ظرف یك هفته برای ارائه اسناد و مدارك‌خود‌در‌زمینه خالی نبودن واحد مسکونی به شهرداری مراجعه نمایند .

رسیدگی به اختلاف

ماده ۸ـ هرگاه دراجرای‌این قانون بین شهرداری واشخاص اختلاف ایجاد شود شهرداری مکلف است حداکثر ظرف ۱٥ روز از تاریخ بروز اختلاف‌ویا اعتراض مالك موضوع را در کمیسیون ماده ۸ مطرح نمایدو کمیسیون نیز بایدحداکثرظرف یکماه رای خود را صادر کند، مگر در مواردی که اخذتصمیم خارج از حدودامکانات کمیسیون باشد که در این صورت راس مدت یك ماه کمیسیون باید عللی را که موجب تاخیر در اتخاذ تصمیم شده‌است‌درصورت جلسه انعکاس دهد.

تبصره ـ هرگاه‌بعلل موجهی که ناشی از اراده و یاتقصیر مالك نباشد ،تاخیری در اجرای طرحهای زمان بندی شده‌حاصل شود کمیسیون میتواندفقط‌برای یکبار مهلت اجرای تمام یا قسمتی از طرح‌را تمدید نماید.

ماده ۹ـ در مواردی که شهرداری به قائم‌مقامی مالك مباشر تکمیل ساختمان ناتمام میشود مالك میتواند در تمام مراحل اتمام ساختمان درمحل ملك حضور یافته‌وناظراقدامات و عملیات‌شهرداری‌باشدوچنانچه پیشنهادی داشته باشد کتبا به شهرداری اعلام دارد .

ماده ۱۰ـ مدت اجاره واحد های مسکونی که‌بموجب‌مقررات قانون تکمیل و اجاره واحدهای مسکونی به اجاره داده میشود یکسال است .

ماده ۱۱ـ پیمانکاران مجاز به شرکت ها - موسسات‌و یا افرادی اطلاق‌میشود که‌صلاحیت آنها در مرکزبه‌تائید کمیسیونی مرکب از نمایندگان وزارت مسکن وشهرسازی -سازمان برنامه و بودجه و شهرداری تهران و در شهرستانها به‌تائید نمایندگان استانداری - اداره کل‌مسکن‌وشهرسازی‌وشهرداری محل‌برسد. صلاحیت‌پیمانکارانی

بقیه در صفحه ٤

اطلاعات دیپلماتیك

خلعتبری : موافقت اسرائیل با فلسطینیها اولین‌گام بسوی گفتگوهای صلح است

سازمان ملل- یونایتدپرس: عباسعلی خلعتبری وزیر امور خارجه ایران گفت اقدام های زیاد دیگری باید در این‌زمینه بعمل آید .

از سوی دیگراسمعیل‌فهمی‌وزیر خارجه جمهوری عربی مصرگفت علیرغم موافقت با شرکت فلسطینی هادریك‌هیئت‌نمایندگی کلی اعراب، کارکنفرانس‌صلح خاورمیانه بدون شرکت‌سازمان آزادی بخش فلسطین از سر گرفته نخواهد شد .

خلعتبری یاد کرد. با اینحال وزیر خارجه ایران گفت اقدام های زیاد دیگری باید در این‌زمینه بعمل آید .

ملی‌شدن نفت عربستان

ملی شدن نفت عربستان سعودی که بعد ازخلع‌ید کنسرسیوم در ایران مطرح شد هنوز صورت قانونی و نهائی بخود نگرفته است ، علت آن اینست که‌عربستان تصمیم دارد خلع‌یدرا‌ازطریق خریدسهام‌چهارشرکت‌معروف آمریکائی عضو (آرامکو اکسون - موبیل -تکزاکو - و سوکال) عملی سازد . ٤ شرکت مذکور وقتی‌تمام‌سهام خود را به عربستان‌بفروشند تنهاخریدار عمده‌نفت‌عربستان سعودی باقی‌میمانندوبعنوان یکشرکت عامل زیرنظردولت عربستان امور صنعتی نفت را نگهداری میکنند .

زکی‌یمانی نزدک به سه تا ٤ سال‌است که در این زمینه مشغول مذاکره با ٤ شرکت فوق می‌باشد . ظاهرا قیمتی که برای سهام درنظر گرفته شده مبلغی بیش از ۲ میلیارد دلار است عربستان در طول سال های گذشته در حدود ۷٥ درصد سهام را از این ٤ شرکت خریداری کرده بود آنچه که باید بپردازد در حقیقت قیمت بقیه آنست که اخرین بخش آن پایان سال جاری بمبلغ ۱٫٥ میلیارددلار پرداخت میشود . این نکته نیز باید یادآوری‌شود که در حال حاضر عربستان‌سعودی بزرگترین فروشنده و صادر کننده نفت خام به‌آمریکا می‌باشد این وضع پس از خرید کلیه سهام نیز بقوت خود باقی خواهد ماند مگر آنکه قیمت نفت عربستان سعودی بیش از دیگران بشود .

دهسال دیگر جهان دچاربحران انرژی میشود

روزنامه فیگارو می نویسد : کنفرانس جهانی انرژی که در استانبول تشکیل شد ، ضمن بررسی عمیق مسئله انرژی اعلام داشته است جهان درکمتر از دهسال بار دیگر دچار بحران انرژی خواهد شد و برای بهبود بخشیدن به وضع آن زمان ، از هم اکنون باید پیش‌بینی های لازم بعمل آید .

کارشناسان اظهار عقیده میکنند که اگر کوشش های وسیعی برای افزایش تولید ذغال سنگ و برق هسته‌ای انجام نگیرد ،یک بحران جدید انرژی در سالهای ۱۹۹٥-۱۹۸٥ جهان را تهدید خواهد کرد .

در هر صورت در این سالها با توجه بکاهش میزان رشد سالانه ومیزان ذخایر ، ظرفیت تولید نفت ثابت خواهد ماند .

طبق یک محاسبه کلاسیک میزان نفت قابل استخراج حدود ۲٥۰ تا ۳۰۰ میلیارد تن برآورد شده است. ولی تا سالهای ۱۹۹۰-۱۹۸٥مخارج‌کاوش به دوبرابر خواهد رسید بگونه‌ای که نفت در پایان قرن کمیاب‌و گران خواهد شد .

کارشناسان نشان دادند ذخایری‌که در سال ۲هزار مورد بهره برداری قرار خواهد گرفت ، برابر مصرف سال ۱۹۷۷ است. این رقم بازگو کننده‌عظمت مشکل انرژی در آینده خواهد بود .

شاهنشاه: ماخواستار کنترل فوری انرژی هسته‌ای هستیم

بعد ازظهر دیروز بیست و یکمین اجلاس عمومی آژانس بین‌المللی انرژی هسته‌ای در شهر وین در حضور رئیس جمهوری اتریش گشایش‌یافت.

در آغاز جلسه دکتر اکبر اعتماد معاون نخست وزیر و رئیس سازمان‌انرژی اتمی‌ایران بنابه پیشنهاد چند کشور و به اتفاق آرا به ریاست بیست و یکمین اجلاس آژانس بین‌المللی انرژی هسته‌ای انتخاب شد .

رئیس جمهوری اتریش‌در نطق افتتاحیه‌خود اظهارداشت کمعظم ایران در زمینه استفاده صلح‌آمیز از انرژی هسته‌ای و شخصیت دکتر اعتماد رئیس سازمان انرژی هسته‌ای ایران ضمانتی برای موفقیت این کنفرانس بشمار میرود .

بلافاصله پس از سخنان‌رئیس جمهوری اتریش دکتر اکبر اعتماد پیام شاهنشاه آریامهر را به بیست و یکمین اجلاس آژانس بین‌المللی انرژی هسته‌ای به این شرح قرائت کرد .

بسیار خوشوقتم که این‌پیام را به آژانس بین‌المللی انرژی هسته‌ای بمناسبت بیست‌ویکمین سالگرد آن میفرستم . از این فرصت استفاده کرده از طرف خود و همچنین دولت و ملت ایران به اعضای آژانس و دبیر کل آن تبریک میگویم در ۲۰ سال گذشته ماشاهدپیریزی و تحول آژانس‌بین‌المللی‌انرژی هسته‌ای خطرات آشکاری‌که زاییده سوء استفاده از آن است دربر دارد. ما معتقدیم که این تضاد ظاهری میتواند در یک چهارچوب سازنده پیوند یابد و ما را در نیل به یک کیفیت زندگی بهتر یاری دهد . آژانس‌بین‌المللی انرژی هسته‌ای والاترین مرجع بین‌المللی در زمینه انرژی هسته‌ای است . این آژانس وظایف‌دوگانه‌ومکمل گسترش و کنترل انرژی هسته‌ای را بر عهده دارد . آنان‌که آژانس بین‌المللی انرژی هسته‌ای را بی‌ریزی کردند با عقل و شهامت قابل ستایش پیوند ووحدت را برگزیدند. من امیدوارم که مادور از هر گونه شتاب و عدم اعتمادابن هدف ارزنده را فراموش‌نکنیم ماقویا اعتقاد داریم که هرگونه کوششی برای جای گزین ساختن وظایف اصلی آژانس بین‌المللی انرژی هسته‌ای با هرگونه توافق جهانی یا دو جانبه و یاچند جانبه یک خطر همانطور که‌همه آگاه هستیم تکنولوژی هسته‌ای یک تیغ دولبه است از یکسو این تکنولوژی بدون تردید یکی‌از خلاقه ترین تکنولوژی هایی است که بشر برای از میان برداشتن دوگونه‌گیهای اجتماعی و اقتصادی که با آن روبروست دراختیار دارد. ازسوی‌دیگرتکنولوژی هسته‌ای خطرات آشکاری‌که زاییده سوء استفاده از آن است دربر دارد. ما معتقدیم که این تضاد ظاهری میتواند در یک چهارچوب سازنده پیوند یابد و ما را در نیل به یک کیفیت زندگی بهتر یاری دهد . آژانس‌بین‌المللی انرژی هسته‌ای والاترین مرجع بین‌المللی در زمینه انرژی هسته‌ای است . این آژانس وظایف‌دوگانه‌ومکمل گسترش و کنترل انرژی هسته‌ای را بر عهده دارد . آنان‌که آژانس بین‌المللی انرژی هسته‌ای را بی‌ریزی کردند با عقل و شهامت قابل ستایش پیوند ووحدت را برگزیدند. من امیدوارم که مادور از هر گونه شتاب و عدم اعتمادابن هدف ارزنده را فراموش‌نکنیم ماقویا اعتقاد داریم که هرگونه کوششی برای جای گزین ساختن وظایف اصلی آژانس بین‌المللی انرژی هسته‌ای با هرگونه توافق جهانی یا دو جانبه و یاچند جانبه یک خطر جدی برای توانایی و یک پارچگی آن بشمار میرود .ما بسهم خودخواهان یک‌آژانس نیرومند و پویاتر هستیم که بتواند عامل مهمی در راه گسترش وکنترل انرژی‌هسته‌ای بشمار آید و تمام کوشش‌خود را برای تحقق بخشیدن به این هدف بکار خواهیم برد اما آنچه موردنیازاست یک‌همکاری جمعی برای استفاده از توان پوشیده این سازمان بین‌المللی است . من آگاهم کمکار برد انرژی هسته‌ای خطرات مهمو بی‌گیرانه‌ای دربر دارد اما طبیعی است که انرژی هسته‌ای راه پویای هماهنگی باانیاز هاو دیدگاههای ما را می‌پیماید .ما باید صبور و مصمم باشیم و درعین حال راه حل های جمعی خود رادر چهار چوب اصول آژانس‌بین‌المللی انرژی‌هسته‌ای وهمسازبا روح واصول آن‌که کاملا روشن و انعطاف پذیرند بیابیم .

شاهنشاه آریامهر در پایان پیام‌خود از آژانس بین‌المللی انرژی هسته‌ای به پاس‌همکاری های آن‌برای پیشبرد برنامه‌های انرژی هسته‌ای ایران قدردانی فرمودند.

پس‌از خوانده شدن پیام شاهنشاه آریامهر پیام های پرزیدنت کارتر رئیس جمهوری امریکا و کورت‌و الدهایم دبیر کل سازمان ملل متحد نیزقرائت گردید .

چند تصمیم هیئت دولت

حذف ادارات زائدو پستهای معاونت ومدیرکلی

روستائیان عضو شرکت های تعاون روستائی پرداخته استان مشمول بیمه درمانی شدند

هیات وزیران در جلسه‌ای که دیروزدرکاخ نخست‌وزیری بریاست آقای جمشید آموزگار تشکیل داد تصمیماتی بشرح‌زیر اتخاذ کرد :

● هیات‌وزیران‌بوزارتخانه‌ها ابلاغ کرد کمبهیچوجه مجاز نیستند بیش از سازمان‌مصوبه خود معاون یا مدیر کل و اداره داشته باشند .

بر اساس این تصمیم‌وزارتخانه هائی که بیش‌ازسازمان‌تصویب شده معاون ،مدیر کل و اداره داشته باشند باید آنها راحذف کنند . قرار شد سازمان‌برنامه و بودجه در سال ۲٥۳۷ شاهنشاهی مبلغ ۳٥ میلیارد ریال برای اجرای طرح های خاص ناحیه‌ای استان ها که توسط انجمن های ملی انجام میگیرد اختصاص دهد ، این مبلغ توسط انجمن های ملی صرف ساختن و اجرای طرح های‌عمرانی‌ورفاهی‌خواهدشد

★ **هیات دولت به پیشنهاد وزارت بهداری و بهزیستی تصویب نمود که روستائیان مشمول ماده یک قانون بیمه های اجتماعی روستائیان که عضو شرکت های تعاونی روستائی واقع در حوزه عمل شبکه های بهداری وبهزیستی استان های کرمانشاهان،فارس آذربایجان غربی آذربایجان شرقی گیلان اصفهان خراسان ایلام همدان مازندران واستان مرکزی میباشند و همچنین خانواده تحت تکفل همسر فرزندان پدر و مادر آنها طبق مقررات قانون بیمه های اجتماعی در مقابل بیماریها از اول مهرماه‌سال جاری‌مشمول مقررات قانون مذکور قرار گیرند.**

● همچنین هیات وزیران تصویب کرد که سه هکتار از اراضی‌ملی شده‌کلات مستوفی در شهرستان بجنورد را برای احداث‌هنرستان صنعتی‌وچهار هکتار زمین در اصفهان برای بنای اردوگاه پیشاهنگی در اختیار وزارت آموزش و پرورش قرار گیرد .

★ **از تصمیمات دیگر هیات دولت ، اجارهتکمیل راهسازی شیراز و سیرجان - بندر بوشهر و بندر لنگه - تهران ساوه - دارین سبزواران و اجازه توسعه بندرگاه دوبه‌ها میباشد .**

- ضمنا در همین جلسه تصویب شد مبلغ پنجاه و دو میلیون و پنجاه هزار ریال کمک دولت به زلزله زدگان کشور ترکیه دراختیار جمعیت شیر و خورشید سرخ قرار گیرد .

رئیس جدید بیمه حافظ

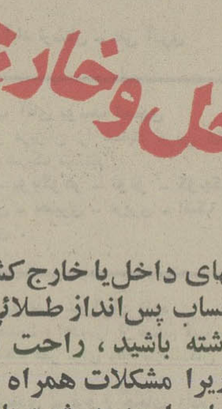

کامل حلمی مدیر عامل بیمه حافظ شدو از امروز کار خودرا دراین شرکت شروع کرد . حلمی تحصیلات ابتدائی‌ومتوسطه خودرا در تهران انجام داده و سپس لیسانس اقتصاد امور بانکداری از انگلیس و دیپلم ادبیات از کمبریج انگلستان دریافت داشته است .

وی همچنین عضو انجمن بانکداران انگلیس میباشد ودر بانك «بارکلیز» انگلیس مدتی در سمت های مختلف کارکرده است .

حلمی کار خودرا در ایران از شیرو خورشید سرخ شروع کرد و مدتی کارشناس مالی و اقتصادی و همچنین رئیس‌امور اداری بانك اعتبارات صنعتی‌بود و سپس‌بعنوان معاون بازرگانی کشتیرانی ملی آریا مشغول به کار شد . سپس مدیر عامل شرکت کشتیرانی جنوب شد.

آخرین سمت حلمی رئیس هیات مدیره ومدیر عامل‌شرکت معاملات خارجی‌بوده‌است.

معاونان ورؤسای جدیدحزب

امروز گفته شد بدنبال تصویب طرح جدیدتشکیلات حزب بزودی انتصابات در سطوح عالی حزب انجام خواهد گرفت .براساس‌همین گفته ها : پزشکی معاون بازرسی‌و پژوهشی‌شغل‌فعلی خود را درحزب حفظ خواهد کرد. دکترکاظم‌ودیعی ودکترجمال‌رضائی‌که‌هردو از استادان دانشگاه‌هستند دو معاون جدید دبیرکل‌خواهند بودکه جمال رضائی امور عمومی و کاظم ودیعی آموزش تبلیغ را زیر نظر خواهند گرفت . بجزدو تن معاونان جدید ، چندتن‌از شخصیت های دیگر برای تصدی مقامات عالی حزب دعوت شده‌اند از جمله‌محمد علی زرنگار برای روابط عمومی ، دکتر زاهدی‌ریاست دفتر - تیمسار خلخالی امور حفاظت - دکتر نصرت‌الله واحدی کمیته کار و شکایات دکتر شاهپوریان برای دبیری حزب در فارس برده میشود . همچنین‌گفته‌میشود آقای پرفسور صفویان رابط با دانشگاه ها ،و دکتر محمدنژاد رابط با آموزش و پرورش ، سعید وزیری جعفریان و نیکخواه نیز به عنوان رابط با دبیر کل همکاری خواهند داشت .

در حقیقت صحت و سقم این شایعات با معرفی رسمی آنها روشن میشود .

در حزب همه منتظر اعلام رسمی این انتصابات هستند و احتمال داده میشود بعداز اعلام انتصابات تشکیلات جدید بتدریج پیاده شود .

بررسی مشکلات شهر تهران شروع شد

بمنظور آشنائی‌ساکنان‌تهران با مسائل شهری‌و جلب‌همکاری آنان در انجام‌امور شهری و شناختن مشکلات و چاره‌جوئی برای حل آن در مناطق مختلف شهرداری پایتخت سمینارهائی تشکیل میشود .

این سمینارهابا شرکت گروه های مختلف مردم برگزار می‌شود و کلیه مسائل و کلیه مشکلات و نارسائیهای شهری به بحث گذاشته خواهد شدو نتیجه آن برای اجرا دراختیار شهرداران مناطق مختلف‌پایتخت گذارده میشود .

اولین سمینارمنطقه‌ای امروز شروع شده است و تا هفتم مهر ماه در منطقه سه‌شهرداری برای رسیدگی به مسائل این منطقه بکار خود ادامه می‌دهد، مشکلات این منطقه در ٤ کمیته آموزش اجتماعی ، آموزش‌امور شهری، نارسائی هاو تنگناهاو قطعنامه بررسی خواهد شد .

دوازدهمین سال مجله فضا

مجله فضا که از مهر ماه ۲٥۲٥ شاهنشاهی بطور ماهانه منتشر میشود ، وارد دوازدهمین سال انتشارخود شد ، این مجله علمی ،فنی با همکاری گروهی از دانشمندان و اساتید منتشر میشود ودرمیان دانشجویان داخل‌وخارج‌کشورعلاقمندان فراوانی دارد ، موفقیت بیشتر این مجله علمی را خواستاریم .

عبدالمجید مجیدی :

جناح یک گروه‌بندی سیاسی وفکری است

جلسه هفتگی جامعه مهندسین و تکنیسین های عضو جناح پیشرو عصر دیروز به ریاست مظفر زنگنه رئیس انجمن شهرستان‌وبا حضورعبدالمجید مجیدی هماهنگ کننده این جناح تشکیل شد .

در پایان کار این جلسه عبدالمجید مجیدی هماهنگ - کننده جناح پیشروگفت :جلسه امروز بدنبال شروع فعالیت های جناح پیشرو تشکیل شد و در جریان آن تبادل نظر هائی با اعضای این گروه در زمینه نحوه‌بکار بردن ٦دیدگاه جناح در بررسی مسائل مورد بحث انجام گرفت .

وی گفت : برای این گروه که مرکب‌از مهندسین‌وتکنیسین های عضو جناح پیشروهستند دیدگاه های جناح تشریح شد تا بتوانند مشارکت بیشتری‌در فعالیت های تازه جناح داشته باشند .

هماهنگ کننده جناح پیشرو در مورد بررسی مسائل گوناگون درجناح‌گفت :جناح یک گروه سیاسی است و تکیه‌گاه ما جنبه های سیاسی است و بهمین دلیل بحث‌جلسه امروز در این مورد بود که به چه صورت دیدگاه ها را که معرف طرز فکر جناح است و در واقع دید سیاسی جناح را منعکس میکند بکار ببریم ، همچنین در این‌جلسه بحث شد که آیا سیاست ها و برنامه‌ها و اقدامات روزمره‌ای که دستگاه های اجرائی عمل میکنند و یا جهت‌هایی که حزب رستاخیز ملت ایران‌دنبال میکند با دیدگاه های جناح مطابقت دارد یا نه؟ و اگر تعارضی‌وتفاوتی می‌بینیم‌مسائل را از دید جناح در ارگان های بالای حزب منعکس سازیم .

وی در توجیه بیشتر جهت فکری جناح گفت : جناح تشکیلات نیست بلکه یکگروه بندی فکری است که بین این گروه از نظر فکری تجانسی وجود داردو افراداین گروه که وحدت نظر دارند برای ایجاد تحرک فکری در داخل حزب بدورهم جمع میشوند و بدین ترتیب جناح با این مختصات میتواندهمه‌جا باشد.

وی در پایان در باره رساله جناح سازنده گفت : خیلی خوشحال هستم‌که‌جناح‌سازنده رساله سیاسی خود را منتشر کردو باین ترتیب جهت وبستر فکری خودش‌را بهمان‌صورت که مادر گذشته ٦ دیدگاه‌خود را اعلام‌کردیم مشخص‌ساخت.

گوی قرمز یا گوی آبی ؟

پنجشنبه ۷ مهر

انجمن دوشیزگان و بانوان

با آغاز فصل تازه ، دوره جدید کلاسهای انجمن آغاز میشود :

خیاطی،ماشین نویسی، آشپزی، زبان انگلیسی،میوه باخمیر چینی، گل باخمیر چینی،فارسی برای خانمهای خارجی،منشیگری، آرایش وزیبائی

این کلاسها زیر نظر بهترین دبیران و بشیوه علمی وعملی است ودر پایان‌هر کلاس ، دیپلم داده میشود

برای نامنویسی به دبیرخانه انجمن دوشیزگان و بانوان (خیابان بهار شمالی - شماره ۲٥٦ - تلفن - ۸۲٤۸۳۱ و۸۲۳۷۳۷ و۳۲۸۲٦۹) مراجعه فرمائید.

استخدام تلفنچی ومأمور راهنما

بچند نفر دوشیزه یا بانو برای کار های تلفنچی و مامور راهنما نیازمندیم .

شرایط :
آشنائی بزبان انگلیسی
تحصیلات حدود دیپلم وحداقل دو سال‌سابقه کار واجدین شرایط با تلفن زیر تماس بگیرند.

٦٨٦٧۱۳

بالاترین بهره بانکی هنگام سفر در داخل وخارج کشور

درمسافرتهای داخل یا خارج کشور، هنگامیکه دفترچه حساب پس‌انداز طلائی بانك سپه را بهمراه داشته باشید ، راحت و سبکبار سفر میکنید ، زیرا مشکلات همراه بردن پول را ندارید و با مراجعه به شعبه‌های بانك سپه میتوانید هر مبلغ احتیاج داشته باشید از موجودی حساب پس‌انداز طلائی خود برداشت کنید. علاوه براین موجودی‌حساب پس‌انداز طلائی شما اندوخته‌ای است پر بار و در طول مدت سفر نیز ۸٪ بهره به آن تعلق میگیرد که بالاترین بهره در این نوع حسابهای بانکی است .

حساب پس‌انداز طلائی بانك سپه پدیده‌ای نو در خدمات بانکی