三國傳記

七

ひ
8
46

東京圖書館
和書門
傳記類
別ほ
函
一
架
四
號
八
冊

不許帶出

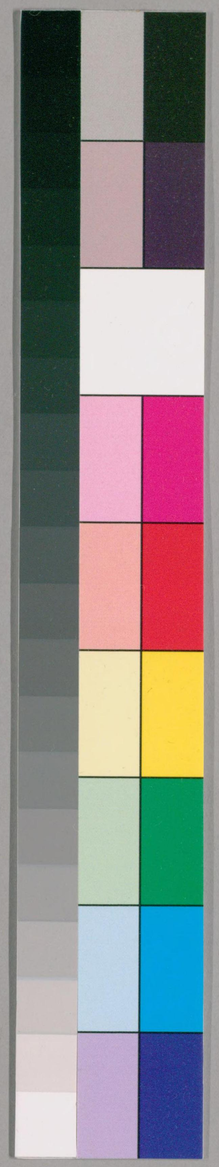

国立国会図書館　タイトル『三国伝記』 請求記号 ひ-46

ガラス使用

国立国会図書館　タイトル『三国伝記』　請求記号 ひ-46

ガラス使用

TOKYO LIBRARY
東京書籍館
明治五年
FOUNDED BY MOMBUSHO 1872

三國傳記卷七

沙弥　玄棟撰

一　阿難尊者事　并薄拘羅不受一錢供養事
二　太山府君舊譯仁王經誓給事
三　無動寺仙命上人事　明山王擁護也
四　俱那羅太子事
五　堯王虞舜禪位事
六　相坂蟬丸事
七　阿周世王事
八　招對於地獄值亡親事　明尺迦必來福城事也
九　真源法師值逝去師範事　明山王權現利生方便也

国立国会図書館　タイトル『三国伝記』　請求記号 ひ-46
ガラス使用

十　建立精舍地感應事　明佛祇洹精舍放光示給事也

十一　夏禹王事　誡汸汎氏無礼也

十二　箱根大權現利物方便事

十三　大人下而供養阿難塔事　明書寫阿含經生天事也

十四　楊易居士依常住二字免地獄事

十五　鑑真和尚事　明南都戒檀始也

十六　春婆大臣事

十七　孫陽得駿馬事　述知音之儀也

十八　天台座主延昌僧正事

十九　昔蓮花女之今得羅漢果後勸出家緣事

廿　陳氏女亡母苦資事　明頓寫法華験也

廿一　隆弁僧正諏方大明神示給夢想事

廿二　拘朕旀國鬪諍餘執事　戒諍論也

廿三　道珎禪師誦阿旀淹經往生事

廿四　百濟寺源重僧都一生如法經行事　明小野大菩薩就向事也

廿五　憍薩羅國免疾疫難事　美十一面觀音德也

廿六　魯郡孤獨女蘓生事　述朽木觀音利益也

廿七　山蔭中納言拉列惣持寺建立事　明觀音濟安也

廿八　身子尊者調達弟子被敎事

廿九　子安鶴助後死三年而生返事

三十　武州入間河官首道心發事

阿難尊者事　并薄拘羅不受一錢供養事

梵曰河難尊者白飯王第二ノ子釋迦大師ノ侍者多聞第一ノ
佛弟子也佛告(玉ハク)河難汝於来世當得作佛号(シト)山海慧自在
通王如来(ト云ヘ)河難ハ面貌端正(ラヌ)身躰美麗(ナリ)故ニ頭陀出給(ヒケルヲ)
王舎城ノ下女水汲(ニトテ)出(タルカ)尊者ノ端厳ノ御膚ヲ見テ
起(シ)愛心ヲ失(ヒ)案念(ヲ)ケルニヤ綆(ツルヘ)ノ縄ノ我子ノ頸ニ懸(レル)ヲ不知(メ)井ニ
落(シテ)敬(シケリ)阿難見テ之ヲ我故ニ彼ヲ子ノ死(セル)事ヲ哀ミ給テ
其(ニテ)ハ袈裟計ヲ着シタリシヲ其(レ)ヨリ横尾ト云物ヲシテ
胸ヲ隠シ給ヒケリ佛入滅ノ後諸大羅漢集リテ為ニ
未来ノ一代ノ説法ヲ結集アリ其儀式誠貴(カリキ)金殿
三十六丹霞ニ洞高(ク)ノ開王楼七十二青巌ニ石削成(リ)
時ニ河難ヲ為(スルニ)導師(ト)在世ノ間説教一(モ)不忘宣給諸

羅漢多ノ羅葉ニ書付ヲ則河難佛身ノ如ク見給ケレハ
首座摩訶迦葉座ヲ起テ面如滿月輪眼目青蓮華
佛法大海水河難流入身ト偈ヲ説テ礼拝シ給ケリ又迦
ノ教法今ノ世ニ傳ル事偏河難ノ厚恩也依テ是ニ河
育大王佛弟子ノ墳塔ヲ遶リテ供養ヲ宣シ時河難ハ一切
衆生ニ恩徳深キ尊者ナリトテ國中ノ寶ヲ盡セル黄金珠玉ノ
盞ニハ燃光香清浄ノ添油ヲ綾羅錦繍ノ延ニハ備タリ色味最
上飲食ヲ薄拘羅尊者ハ為メ人ノ法ヲ説キ給ハサリシカハ一句
ノ恩モ無シトテ彼塔ノ前ニハ只一銭ヲ供養ヲ玉ヒシヲ塔ノ中ヨリ
我ハ一銭モ受クヘキ身ニ非ストテ投ケ出サレケルヤ

太山府君舊譯仁王經誓給事

漢言徳宗皇帝ノ世ニ沙門アリ 住處名字ヲ不記 貞元十九年ニ
宿太山府君廟堂ニ麻鳴猿叫テ孤雲慘ニ葉落泉飛テ片
月殘リテ物哀ニ思ヒ遠ナリケルニ五欲ノ無常ナル事ハ如シ泡沫
躰性ノ虚偽ナル事ハ似タリ燈炎ニト觀メ新譯ノ仁王經ノ
誦ス四無常ノ偈ヲ然ルニ府君夢ニ示メ云我昔在佛前親リ
聞ケルニ此ヲ什公ノ翻譯語義味低合セリ聞讀誦声ヲ身心
清涼ナリ新譯經ハ文詞甚美ニメ義味淡薄ナリ汝可上テ
持舊本ヲ与玉ヲ經巻ヲ沙門夢覚テ兼持舊本ヲ矣

無動寺仙命上人事 明山王擁護之

和云中比山門ニ無動寺ノ仙命トテ貴キ道心者有ケリ九
識ノ窓中ニハ一念三千ノ風拂ニ有為ノ雲ヲ十乗ノ床上ニハ
三千一念月照無明ノ暗ヲ或時仙命無動寺ノ持
佛堂ニメ三諦即是ノ法門ヲ暗誦シケルニ天井ニ声アリテ

宍貴トヤサモ由ク敷事ノ尊ク僧カナト聞ケレハ上人
大ニ驚テ其声ヲ尋スルニ我是山王三聖也汝カ発心ノ教ヲ誠道ニ入ルヲ和光本意トシ
日ニ翔守ル也トソ仰ラレケル心ヲ給ハル事明ケシ此聖リ日吉祭礼ノ日春社ノ志アリケルモ
念佛轉経無ノ隙坂ノ上下モ不憚ケレハ閑ニ思遣リツツ山王權現ノ
本地垂迹ノ化導漠敷ノ忝ナキ様ヲ觀察シケレハ草菴橋
程ニ七社ノ神輿屡ト化現シ玉ケルヲ奇特ナリケル信心水淪ル時
感應月浮事ヲ未代ナリトモ疑ハカリケル若手和光同塵ノ
利益ヲ結縁ノ人ヲ始トシ八相成道ノ本誓ハ衆生ノ人モ基ト
給ヘル故也

俱那羅太子事

梵曰必未在世ノ河南世王ノ孫ニ河育太王トヽ云王アリ
其太子ノ俱那羅ト云太子利智眼精厳ノ俱那羅鳥眼ニ
似タリ故ニ其名ヲ号ス見ル其ノ容姿ノ則河南世王ノ曽孫河育
之長子也論其姓巧ノ又姓荘厳王ノ太子浄厳之後ヲ
又河育王ノ宮中ニ三千支人有リ金鶏淳ノ中ニ養ケレハ
荘リ綺羅嫉妬粧ノ罷ル嫉妬上ニ册ケレハ瑩窈窕淑姿玉ノ
其中ニ蓮花夫人トヽ云后継子ノ俱那羅太子ノ繋念給事既ニ
色ニ顕レケリ故ニ太子敢テ不近付ス愛ス夫人大ニ恐テ帝ニ向テ翠
帳紅閨暁ノ眠言梨花薗中ノ夕ノ戯遊モ種ノ揄謔ノ太子ノ
失ニ奉ラントシ給ノ悲而叡慮頗動無リケレハ詠御欝深リケリ
后謀綸旨ノ揄テ太子ノ両眼ノ可抜ノ由ノ宣旨ノ臣下ニ下サレ
宣旨ノ趣ノ太子ニ申スニ俱那羅宣旨ノ披見ニ給フニ
帝王ノ手ノ太子渡ノ流メ言ニケルハ我イヤシクモ

国立国会図書館　タイトル『三国伝記』　請求記号　ひ-46
ガラス使用

刹利ノ種ヲ受タル事定テ宿善ノ感スル故欲然ニ何ソ今
非分ノ可頭責若無實ノ説ヲ蒙ルニヤ其モ又宿悪ノ酬フ
處ナルヘシ但シ不知科ニ此難ニ値フ事ハ寧非可悲哉雖然
疑ヒ道ント思ハヽ不孝ノ大罪ナルヘシ生死峡難ノ林ニハ悪業ノ衆鳥
震耳ニ妄想顛倒山ニハ四重五逆ノ狐狼見ユ眼ニ自元世ヲ人ヲ
モ恨ムヿキ事ニ非ス急両眼ヲ抜テ君王ニ奏シ逆鱗ヲ心ノ奉
レトテ海池羅ヲ召テ抜セラルヽ心ノ中コソ哀レナレ忽ニ龍楼ノ寶宮
ヲ退キ鳳閣ノ王殿ヲ出ヱラ爰ニ雙枕ノ婦人モ鸞風ノ鏡ヲ列
影ヲ芭蕉ノ形不破レ程ト鴛鴦ノ帳ニ同心朝露ノ命不消間ナレハ
別ニ事ヲ悲ミテ同様ニ身ヲヤツシ太子ノ四手ヲ門ワヽ山野村
里ニ流浪シテ草ノ枕ノ露ノ命ニ無光ノ風ヲソ侍ヱラ或時
父ノ河育王狩ニ出給ヒケル時盲目ノ太子ヲ叡覧アリテ

事ノ次第ヲ向給フニ倶那羅在リノ任ニソ奏シ申サレケル大王
奏シ申サレケル大王大ニ驚テ我更ニ此事ヲ不知縦ヒ非ストモ汝無
科者ヲハ争カ可罪ス況ヤ至孝ノ太子ヲヤ汝何ニ我ヲ怨ムト思
ヒツラント言ヒテ太子ノ御手ヲ御膝ニ押シ充テ御頂ヲ撫
テヽ是ハ一寝ノ夢カトノミ歎給給ケリ然ノ後大王一人大羅漢ヲ
召請アリテ言ハク佛法ノ中ニ若此太子ノ眼ヲ可令如元方
法ハ有ルマシキニヤト御尋アリケルニ羅漢被申ケルハ此
事何ソ輙カラシヤ但シ有罪福ヲ障有福罪ヲ滅ス我
可説正法ヲ大王道場ヲ莊リ齋會ヲ儲ケ衆ヲ調給ヘト
云爰ニテ露盤列光ヲ不異ヲ靈鷲山ノ緑庭ニ寶鈴合声ヲ
相同耆闍崛ノ曉ノ嵐ニ真俗群集シテ聴聞シ尊早必ク
市ノ来テ耳ヲ側ツ尓時彼羅漢高座ニ登リ鳧磬梵

音ヲ鳴ラメ鵝王ノ功德ヲ讃嘆セリ抑一切衆生ノ三有ニ
沉淪シ五道ニ輪廻スル事ハ無明ノ煩惱ニ依テ因果ヲ相
續スル故ニ元初ノ癡闇ノ心ヲ迷ノ根元トシ善悪ノ二業ヲ造ル
善業ノ果ス處ハ人天殊勝ノ果報ヲ受ケ悪業ノ酬フ處ハ
三悪四趣ノ苦身ヲ感ス如ノ是過去ノ二因ヲハテ現在ノ
五果ヲ得ヘ現在ノ三因ヲハテ未來ノ両果ヲ受ク十二因縁ノ
流轉止ム時無シ所以ヘニ猒而テモ可猒者輪廻ノ御欣而モ可
欣者涅槃ノ城ナリト演説セリ時ニ入来聽聞ノ諸人皆随喜ノ
感渡ヲフ流シケル其渡ヲ金盞ニ受入レ羅漢掌ノ上ニ置キ御願諸
佛善逝吾説處ノ法門佛意ニ無相違スル事ヲ彼大王ノ願ヲ
満玉ヘ三世如来モ父子恩愛ノ慈愍ハ照鑒シ給ラム必ス加持護念
シ此随喜ノ渡ヲハテ彼両眼ヲ洗ハンニ如ク元ノ令メ平喩給下勤

ニ咒願シテ太子ノ御目ヲ洗ヒケレハ忽ニ本ノ御眼ニフ成ニ
ケル所説ノ正法能説ノ羅漢勞以テ其功大哉ナルヲ

虞舜即位事

漢言昔堯王ノ世ニ重華ト云者アリ外ニハ護テ礼讓ヲ而
温故ヲ内ニハ孝德ヲ収テ知新ヲ其父ヲハ瞽叟ト云母ハ継母ナリ
瞽叟頑此重花ヲ悪事甚シ雅然聊モ父母ノ命ヲ
不肖孝順ス有時重花ヲ屋上ニ昇セテ下ヨリ火ヲ放
テ焼敬シトス重花危下テ父ヲ養事如元有時又重花ヲ
深キ井ニ入テ石キ落懸テ為敬ント而ニ傍ニ大ナル穴出キテ遁
助リケリ重花俎上ノ死ヲ遁レ刀下ノ命ヲ全ソセリ其ヨリ
他國歴山ト云山ニ隠レ入自ラ田畠ヲ耕作シ九年ノ畜
ヘ寛ナリ父ノ瞽叟ハ両眼忽ニ盲テ五躰旅衰老セリ世ハ飢

餞ナル上ヘ養シ子モ無レハ乞食ノ必リナリテ飢寒ノ事ニ苦メリ
重花ハ又ノ行末不審思ヒケレハ若見合ヤトテ常ニ市ニ
交リテ米ヲ買ケルニ我又ニサシ似タル盲目ノ老翁アリ縦ニ加様
ノ者ナリトモ實ノ又ト思ハウレシカラント其面乳ヲ思ヒ出シ米ヲ
アキナウニ銭ヲ入テ与ル事度々ニ彼ノ盲目心ノ中ニ思ヒケルハ
角ノ仁化ヲ施ス事誰カセシ若シ我子ノ重花ニヤ有ン但
其ハ井ノ底ニ敬セリト恠クテ同シ様ニナル乞食ヲ語集メテ
井ノ底ヲ堀セテ見セシムルニ無其跡形其後彼市ニ入テ米
ヲ買ニ又銭ヲ加ヘテ与ヘタリ聲叟云君ハ誰人ヲカル貧キ者
ニ銭貨ヲ与ル若我子ノ重花ニヤト云重花サテハ實ノ又
ナリト悦テ然ナリト答フ又即重花ニ懐付テ必何メ汝ヲ
見ント云重花悲テ掌ヲ和ケ又ノ眼ヲ押シノコヒテ天ニ

仰テ俤泣セシカハ彼両眼忽ニ開ル事ヲ得タリ爰ニ堯王
ノ御子丹朱不肖ニメ位ヲ継キ世ヲ治ム一キ器ニアラス同
茲治世九十八年御歳百十八ノ御時此ノ重花カ孝行
賢名ヲ聞召テ堯ニ娥皇女英トテ二人ノ御娘アリ重
華カ為妻ト遂ニ譲玉フ位ヲ是ヲ舜帝ト申ス治ル一天ヲ以聖
化風ヲ撫ルニ万民ヲ以ス威信ノ徳ヲ御在位廿年刑鞭
徒朽御齒トシ百五歳諫鼓ニ鳥栖メリ御子ノ商均ヲ非ス其ノ器ニ
トテ崩御ノ刻ニ四海ヲ禹ニ顧命ス後ニ夏禹王ト云ヲ舜無為
ノ天下ヲ巡幸シテ南海湘浦ノ蒼梧ノ野ニテ崩御シ玉シ二人
ノ妃慈慕シテ晝夜哭シ給シ程ニ涓盡テ血ト傍ナル
竹ニ灑其色斑ニ成ニケリ是ヲ斑竹ト云今ニ至テ風静ニ
雨和ナル時ハ彼格油ノ邊ニ両妃ノ瑟ヲ鼓スル音ハ遠聞ナルヤ

国立国会図書館　タイトル『三国伝記』　請求記号 ひ-46
ガラス使用

トニヽ

相坂蟬丸事

和云相坂ノ蟬丸ハ延喜帝第七ノ王子ヘ両眼ニ目サセ給テ六根不具ナル故ニ行薗瑤臺ノ静ナル砌リ附房金闕ノ厳シキ宮おサシ相坂ノ開ノ邊ニ捨ラレ藁屋床ニ栖玉ヲ遊子殘月ノ客屢夜ノ夢ヲ破リ驛路征馬ノ蹄メ鎮ニ晝ノ心ヲ傷シ云枕ニ近キ松ノ嵐巷ニ向フ草ノ窓哀ヲ不催云事ナケレハ異國ノ楊朱カ岐巷ニ栖テ知ル人モ去リ不知人モ来ル不知人モ去リ知人モ来ト云ケン心ノ中思食出ケルニヤ

是ヤコノ行モ皈モ別レツヽ知モシラスモ相坂ノ開ト詠サセ給ケルコソ哀ナレ自聞山風ノ涼燠ヲ知時遷獨リ閑テ達門ヲ送リ年月ヲ給ヒケルニ王位博雅卿参テ此御有様ヲ見奉リアヤシノ御栖居ヤトテ泪ニ咽ヒ訪ヒ申サレケレハ蟬丸

會坂ノ開ノ嵐ノサムケレト聞テワ居タル世ヲスキントテ世ノ中ハトテモカクテモ有ヌヘシミヤモワラヤモハテシナケレハト讀セ給テ琵琶ノ秘曲ヲ弾シテ御心ヲ慰セ給ケルトカヤ

阿闍世王事

梵曰昔頻婆娑羅王ノ世ニ山中ニ二人ノ仙人アリ積功黒德ノ洞中ニハ著ノ觀念雲衣ヲ不見紅葉ノ色ヲモ懃行精進ノ石上ニハ敷テ單空ノ苔ノ茵ヲ不聞不聞青嵐ノ声ヲモ然ルニ大王ヨリ召ヒ不應勅ニ王言ヲ我ハ一國ノ主也方人皆皈属ス縦ヒ仙人ナリトモ何ヲ肖勅命ヲ哉トテ是ヲ害セラレケリ彼仙人軈テ頻婆娑羅王ノ太子ニ生ル阿闍世王是ヒ故ニ遂ニ父大王ヲ敬テ國位ヲ奪ヒ給ヘリ依テ此罪ニ阿闍世王ハ

死メ可キ入ル寃池羅地獄ニテ彼ノ大王ト云者阿闍世王ニ告テ云ク大王ハ逆罪ヲ作リ給リ地獄堕ル事無疑シ今佛鳩尸那城拔提河ノ邊ニ坐シテ大涅槃ノ教常住佛性ノ法ヲ説テ利益シ一切衆生ヲ給フ願クハ到テ佛所ニ其罪懺悔シ給ヘト申サセ給ヒケレハ阿闍世王ノ曰ク我ハ又ヲ敬ヒ悪人ヲ佛更ニ近付不給時大臣申サク佛ハ一切衆生ノ慈父ト平等ニ子悪ヲ垂給フ故ニ不同ノ父ノ儀ニ只詣シ給ヘト云フ王言ク吾作ル逆罪ヲ与ニ既ニ死期實ニ近シ次定無間ニ可堕佛ノ見奉テモ罪滅事不定ナリトテ大臣ヲ隙行駒ハ空ニ走ル人ノ命今ノ度佛ニ親ヒ王ニテ父ヲ敬ヒ罪ヲ不滅ニ王ニ者何ノ鼻ヲ奉テ入不可有出離ノ期ト慇懃ニ進給時佛放光ヲ阿闍世王ノ身ニ照シ玉フ王ノ曰ク世間ヲ照ス光リ我カ身ヲ照ス世ニ減ニヤト云大臣又申ク大王聞玉ヘ辟ハ人ノ子ノ其数有ル中ニ病アルヲハ父母此ヲ愍ミ養ヒ育ミ国王既ニ父ヲ敬ヒ給フ罪重キ故ニ人ノ子ノ中ノ重病有ル与同シ佛ハ一子ノ為悪在ハ為利益ニ給大王ノ身ヲ殊ニ照シ給也ト申ス王言ク我ハ意見ニ叛ク大臣吾若大罪ノ者ヲ佛近付奉ラハ吾為ニ彼ニ到ラハ行ク道若破レテ地獄ニ入事モヤアラン汝必ス助ヨト言ヒテ佛ノ御許ニ詣玉フ車五万二千両ヲ幡蓋天蓋ヒテ文鳳雲ニ聚翩千騎地ニ動テ蚊龍凡飛揚ス大象百ニ皆負ヒ七寶ヲ其飛従幾千万ト云不知数ノ金銀ノ衣ヲ瓔珞ヒテ皆沙羅林中ノ會座ニ到リ給時佛彼ノ大王阿闍世王カト向給ヒカハ王即断メ三界ノ或ヲ證ヒ初果ヲ佛授ケ三菩提ノ記ヲ給ケル也

国立国会図書館　タイトル『三国伝記』　請求記号 ひ-46
ガラス使用

招對地獄ニ値ヒ母事

漢言音招對ト云者リ死シテ冥土ニ到ル忽チ一冥官ニ會フ
平生ノ時其母ニ孝順アリシ故ニ欲知ト彼ノ生所ノ冥官ニ向テ
云ク我已親何ヲ所ニ生レタルヤ冥官答テ云ク劍葉林ト云地獄ニ
在リト則冥官ニ隨テ彼地獄ニ行ニ我母ノ見レハ刀林ノ猛火
集レル劒ノ燒髓ノ釰葉ノ利又割膚破レ骨招對悲泣河
母ノ苦ノ助ケント云ハ冥官ノ云ク地獄ノ罪人ハ皆依テ爲ス
追善生レタル福城ニ者也暫ノ待テ可見追善ノ感ニ依テ冥官
アリテ三枚ノ札ヲ擎ケテ來リ招對故ニ向ヒ是ハ此地獄ニ落タル
人ノ中舊屋ニ造功德ノ人アル故ニ依其追善ニ今日三人
出テ此地獄ノ福城ト云所ニ持テ參ル手由ノ札ヲ皆ノ
招對ニ向フ福城ト云ハ何レ處ソト云フニ冥官招對相
具テ至ル福城ニ七珠ノ汉爲墻方寶ハ下爲門ト一宇ノ金殿ニ
百八三昧ノ金ノ羅網敷千ノ玉樓ニ四十二億玉瓔珞
垂露ノ瓢瓢ト内入テ頂礼スレハ巍ノ尊主座無量比丘備ノ汉眷屬
無數人ノ爲ニ說法ヲ給ノ冥麾法王低頭ノ大山寺君又手ヲ拱ノ
冥官冥衆恭敬シ礼拜ノ汉招對先冥官ニ向ノ是何ナル人
ソヤ冥官答テ云ク是ハ大恩教主釋迦大師ノ爲ニ罪業衆生ノ地
獄ノ傍ニ住所ノ儲ケ示ヒ丈六紫金寶ノ給ヒシ也ト奉大音唱時地獄中ノ
衆生七万七千余人皆得解脫ノ其時冥麾法王ノ言ノ
此招對ハ善根化熟セル上ニ世婆婆ノ壽限未盡人也早返
送テ爲己親ノ可ノ今造功德ノ免サレケル故ニ得ント稟ケ上則
法華注ノ頌寫スルニ亡親劍葉林ノ苦患ノ忽チ入リ福城ニ

真源法師值死亡ノ師匠事　明山王權現等持ヘ

和云叡岳東塔南谷ニ勝陽坊ノ真源法橋ト云人有リ嗣山上ニハ
来ノ一心ノ寶車ニ觀ヒ解脱究竟理ノ三蓋ノ牖中ニハ至テ一念道場ニ
假ニ本覺法身有ノ非夢モ非現而生權現ノ社頭ニ參ルニ大
宮ノ楼門ノ前ニ真源ノ師範ナリシ巖等阿闍梨ニ逢ヒ給フ其事
失給ヒ人ヨリ伝ニカリテいれ座アル式ト云申セハ巖等答テ云其事
ナラン我存生ノ時佛法ニ志深リシテ多ノ聖教ノ習学セシカトモ出
離生死ノ志ヨリ常ニ名聞利養ノ思ニ住シテ五道輪廻ノ業盡ル事
無リシカハ忽ニ悪道ニ入ヌルノ權現和光ノ誓ニ依テ忝ク當社邊ニ
召置レテ御扶持アル也一度モ歩ノ運ヒ緣ノ結ノ輩ノハ緇素
貴賤ノ論セス乃至禽獣ニ至マテ有縁ノ厚薄ノ云ヘ併社
邊ニ集メ置レテ各ノ業力ニ依テ善悪ノ果報ノ感スト云ヒ
全ク放捨給ハス故ニ我身モ此所ニ召置レテ敢テ此御ノハ離
ルヘカラス物ノメ我ノミニ限ラス社司寺官仕等乃至小童ニ
至マテモ吾山ニ跡ヲ山ムル程ノ輩一人モ漏悪道ニ入事ナキ志ノ
皆此輿ノ山八王寺ノ谷ノ邊ニ召置レテ晝夜ニ加護シ玉ヒ利
益ノ施シ佛果菩提ニ至ルマテ見ハナシ給フ也一度モ
社頭ニ歩ノハコノ事皆ハ如此況ヤ貴房達ハ此所ノイノ
梢カ九一ニ不當ニ思ヒハ事ノ躰ヲ見セ奉ラントテ奥ノ塔ノ
後伴ヒ十二ノ釜ル真源佛前ノ鐘金カ瀧ノ色ノ見渡ニ昔生
ニテ則ニ名徳着光坂本ニ梢ニ祠官神人ナト其數イクラトモ
無ノ多ノ見ノメリ依テ因ノ善悪ニ随テ居所ノ尊卑アリ或ハ巖淨
十九樓閣モアリ或ハ蕭條タル陋巷モアリ經典ヲ誦スル倍モアリ
鈴杵ニ攀ノ備モアリ善悪差降ノ報ノ受ケト云ヒ下モ明神ノ

国立国会図書館　タイトル『三国伝記』　請求記号　ひ-46
ガラス使用

利生替ル事ナシ。誠ニ是權現慇懃ノ慈悲言語道断ノ
方便也ト思ヒテ悲渡禁シ難ク渇仰肝ニ銘シテ覺ヘケリ

建立精舍地感應事　ホ仏祇恒精舍放光周縁

梵曰昔佛住祇恒精舍ニ時放大光明ヲ給フニ遍滿シ三千世
界ニ照徹スル百億天地ニ事猶如見掌ヲ尓時舍利弗等大衆
万億アリ皆光明ノ中ノ見ル百億四天下靈瑞ノ光リ在ニ彫縷垣
河沙世界ノ黄金ノ地處ニ遍照スルヲ世尊ノ光明分散シ停住黄
金ノ地ニ不還リ収ラ事久シ爰ニ須達居士從座而起合掌白佛ニ
世尊何故ノ今日我等大衆如是希有ノ事ヲ見ト向ヒ奉ル佛
言ハク我涅槃後正像末ノ時分信男信女比丘比丘尼國
王長者大臣人民ハ佛ノ威力ヲ此處ニ建立セン寺塔ヲ
今日光明所住ノ黄金ノ地者是也彼諸ノ四部ノ弟
子ハ我白毫功德分ヲ故ニ廣作ニ佛事ヲ所得ノ功德ハ汝カ
此精舍ヲ立ルト無異事ニ復次所ハ留ル毫光ヲ我レ雖入滅スト
常住不滅ナラ當來興造ノ時寂モ為ニ照明シ入從施主ノ住胷
方寸藏ニ漸ニ照消シ生死ノ重氷ヲ決定不墮四悪趣中必ス當得
佛ノ金色ノ寶刹ヲ事如ナラ文殊師利等ノ雖モ有ト此益其時四
部ノ弟子喩ハ如日月ヲ不知ラ云ヒ

笈禹王事　悪汚凡氏無礼事也

漢言笈禹王申スハ姓ハ姒ニ名ハ文命黄帝ノ玄孫也其父ハ鯀ト云
帝舜ノ世ニ九年ノ洪水アリ彼文命周四海鑿山分九列通
江早宮室盡力溝洫勞手足苦身胼胝遂十三年間治水
九土平地ノ施德依テ此大功登帝位塗山ト云所ニ天下ノ諸侯集
朝覲ノ礼ヲ行ヒ因ニ茲ニ万國ノ公侯成礼ヲ玉帛ヲ献シ一天大丈皈德車

馬死り爰に阿凡氏ト云一國ノ君アリ彼國皆大人國ナリ仍阿凡モ其ノ長高キ事三丈餘ノ力量威勢世ニ過リ故ニ時ノ人力ノ弟王ハ只今ニノ臣下ナリ我ハ累代ノ覇王ナリ汝ハ可ニ礼思ニ天道ヲ不メ知急ニモ不来リ礼ヲ終ニ遅参セシ間ノ弟王此阿凡氏ノ無礼悪ニテ忽ニ殺謀之其首ヲ斬テ死骸ヲ逢山ノ麓ニ埋ム其ノ一節ノ事一両ニ積程ノ大人也爰ハテ古人是ノ骨何事ノ益ノ晨最モ後レ来ト云一ルハ山故ニ

箱根權現和光利物事

和云仔ニ國箱根權現申スハ下種結縁ノ慈雲高ク霞ニ一天濟度利生ノ法雨普ク灑四海ニ依之ニ一善修ル日ノ萬無キ輩ノ一句聞法ノ力ノ無キ類ニテモ偖ニ參詣值遇ノ縁ノ入テ即チ為ニ入直至成佛道業報剛ノ日ノ泥梨ノ苦ニモ不沉ス輪ノ社過ニ地獄ノ力ニハテ無ク衆生ノ助ケ置キ給ニ本地無仍ノ妙法ノ說テ汝群類ノ教化ニ委悉則地獄ノ非地獄ニ不受業報而感ノ吾恵ノ故ニ穢土ニテ非穢土ニ聽聞ノ幸地内證ノ妙法ノ故ニ是遍慈悲誓願深至利物結縁ノ不空ニ處也誠ニ貴ノ一事ニテ

天人下而供養河難塔事　明書寫仍合經生天ス

梵曰ク未滅後二百年ノ中ニ有大河羅漢号曰迦護ト河有大王ノ帥ヒ無諍ノ眼前ニ懸ケ三明ノ月ヲ不生心底ニ翫ノ六通花ヲ慇ニ及夜分ニ有一天人放光来下ニ到リ河難塔ニ而ニ散花ノ供養スルヲ見ニ一塔松ノ嵐ハ嗚ニ梵音ノ声ヲ暗ニ棒ケ錦繍ヲ蓋ノ漫地ニ青苔ニ鋪法席ヲ而自ラ展ニ瑠璃之茵ヲ片ニ名白雲ハ盈ニ一鉢ノ香飯ノ屑ニ又碧岩ノ前ケ五級ノ石塔ノ時ニ此羅漢向ニ彼天人ニ問テ曰何故當来ニ礼塔天人曰我昔ニ書寫妙合ノ得生忉利天ニ是遍

阿難尊者ノ恩徳也ト此因縁ノ恒ニ来テ供養スト答ノ後問ノ
彼天生ルニ有リヤ如斯者ノ否ノ答ノ曰リ有リ百千人同業者其中ニ持
増一阿含ノ衆モ生ル天事甚多シ云々
楊列居士依常住ノ二字不動國事
漢言楊列ニ有リ居士驕慢ノ山高ノ誹謗ノ海深ニ所以ニ不信大
涅槃ノ常住佛性ノ理ノ依之人ノ常住ノ二字ノ聞ワレハ悪道不堕誓
スルヲ不生信ノ而ノ嘲ケテ云リ涅槃経一部ノ聞クトモ有ル重罪不
可免悪道ノ況ヤ此ニ二字ノ耳ニ觸レタランヤ此事難ト信シ
悲ニ彼居士徹疾而死ス胸上ヨリ暖ナル故ニ不葬セ七日ノ経リ居
士息ニ醒メテ云ク我暗冥ノ路ノ過テ至ル閻魔天子ノ城ニ脩因感
果ノ杖揺ノ自業自得ノ杈械實ニ難忍ト時ニ大王吾ノ見ヨ哥ノ
言ク汝不信大乗ノ深経ノ剰ヘ謗ル常住ノ理ノ故罪甚深ク早地
獄ニ可遣ス其時ニ我憶持シ周果ノ白ス大王言ク毀謗ノ故可ハ
堕悪道ニ聞シ常住ノ二字ノ故ニ可免悪道ノ門戸ノ時ニ空中ニ有テ
大光明現ル光ノ中ニ説偈曰若信若不信若不信絶聞常住字次空
不堕悪即生不動國ト云ニ閻王大ニ歓喜放還サルト自説
此事ノ渡ノ流リ自其後ハ彼居士常住佛性理ノ佩行時至テ
得生ル不動國ニ矣

明菴栄西撰

鑑真和尚事

和云聖武皇帝建立東大寺ノ盛ニ雖大伽藍未有戒法ノ弘
通無ク人又ノ軌範者佛法即ノ滅スヘシトテ為行授戒ノ十二人ノ
僧ノ勅使ヲ以テ戒師ノ震旦ニ請シ給ノ月氏龍興寺鑑真和尚
幸ニ渡リ戒律ノ弘メ衆生ノ利シ事ノ喜テ奏聞ノ経ルニ雖有
種々ノ異儀被勅許早メ差シ鑑真ノ弟子等揩師ノ

国立国会図書館　タイトル『三国伝記』　請求記号 ひ-46
ガラス使用

悟不叶皆合掌ノ蜂ノ起シ公家ニ奏シテ訴ス其時僧徒
皆七怙ノ加衣袈裟ヲ頭ノ裏ニケリ裏頭大衆ト云事ハ従ノ此
始レリ雖然和尚遂ニ授戒具足ノ用意メ舩ニ乗リ給フニ
海凪ノ逆ヲ舶ノ揺ニ客心ノ浪月穿ノ帆ノ疎ノ夜ノ禅ニ雲水汎
ト遠濤漫々タリ然ニ海中ニメ遇ヒ悪風ニ鴻ノ漂蕩ニ處ニ流浪
アリ金烏光ヲ舩ノ舳ノ啄破或鐵巽浮臨テ舩脚ノ為ス
覆ント是ハ釈持ノ佛舎利ノ龍神ノ競望ル故トテ舎利ノ
海ニ入奉ルニ霊亀浮出テ甲ニ載セテ沉千リ海上ニテ三年
月ノ送ル間塩風ニ吹レテ和尚両眼盲給ヒケレトモ
六根手用ノ徳ノ倫ヲ聞テ経書ノ誨ヲ給ケリ
渡海十二年ニ来朝アリテ東大寺ニ入給ヒ法華華厳ノ
土アリトテ先ツ葛木山ニ登リ玉フ時ニ峯ニ鬼神有テ
鐘ノ推ノ和尚来給フニ布薩ノ鐘ナリト告ノ則法華華
薩ノ所ニ到リ其籌ヲ乞給ニテ本国ニ帰リ天平
勝寶五年中ニ東大寺ニ戒壇院ノ監觴ニテ毗尼ノ正法ノ
弘メ妙法ノ受戒ノ始ム南都ノ布薩ハ勤行ニ給ヒ也
鑑真盲クリトモ律ノ三大部ハ手自ラ書校用玉ヒ
惣テ諸色ノ見ル事モ無ノ妨有ル通力故也其後真如親王
御所ノ給リ私ノ寺ト成ス招提寺是也此レヲモ戒壇ノ建
ラレタリ彼本尊ハ此寺ニ毫メテ今ニ有之龍神壮望ノ
時海中ニ投ケラレシ三千五百粒ノ佛舎利ノ為ニ貢メ返サレ和尚
於招提ノ道場ニ大界ヲ真言ノ特念ニ次三番即是深秘ノ
加被ニ給ヒケリ所以ニ龍宮城ニ大栗多来テ水精ノ八角瑠璃
ノ宮殿皆灰燼ト成故ニ我王仰天驚怖メ其御舎利

国立国会図書館　タイトル『三国伝記』　請求記号 ひ-46
ガラス使用

ノ逆ニ龜甲ニ載セテ返シ進和尚舍利ノ請取リ招提寺池ノ堀リ為ニ池ト社ノ立テ舍利寺護ノ神ト成給ノ御舍利ヲ龜甲ニ猫瑞ノ壺ノ居テ安置シ給ケリ舍利供養ノ時ハ白キ浄衣着ル人必ス出テ舍利ノ護ル則其ノ神是ヲ見ル事未遠カラ毗尼ノ油鉢ノ尊甲磨ニ末又ノ鵄珠ノ戒律流布シケルカ鑑真和尚入滅五十年ノ後佛法ハ對シ氣興癈随時習ヒナレハ律法世絶ナントシケル三ノ霊置解脱上人興隆志深カリシカトモ時未到リケレヤ中比思円法師放ツ大徳等四五人ノ賢招律ノ絶タル事ノ悲歎メ再興セントス願深リ叡ニ大佛ノ寶前ニテ自誓授戒スル即チ戒ノ得メ律法ノ弘メント思円放成ノ両法師好相ノ祈リケルニ天ヨリ五色ノ花雨リ大白蓮華ハ懸空ニ化シテ衆星ノ列ルカ如ク光ノ赫奕タリ曇殊沙花ハ堕地ニ同シ紅幡ノ随風ニ飄颺スルニ大佛殿ノ内外花ノ不散ラ敬ク處ハサク匂ノ不至ラ處ハ希ナリ見聞諸人再ヒ傾立ニ寶執玉ノ其花ノ取テ寶藏ニ納メテ今ニ在リ爰ニ思円上人ハ聖武才一ノ女帝孝謙天皇御願西大寺ノ荒替セルノ興隆シテ繁昌セシメ如幸意律宗ノ弘メ給ノ放成大徳モ鑑真和尚建立招提寺ノ荒癈シタルノ再興シ律法ノ弘メ給ノ是皆幸願上人ノ志ノ故ニ其ノ處ニ中故ニ両寺ノ戒律律今ニ不絶ト此寺ノ南都ノ律ハ云ヘリ

着世婆大臣事

梵王舍城ニ梨樹ノ俣リ化生シテ天下一ノ美女アリ婢娟粧ヒ妙ニメ美艶ノ眸リ鮮リ潤ヒ脣ハ必丹菓ノ膏アラタニ膚ハ似タリ

国立国会図書館　タイトル『三国伝記』　請求記号　ひ-46
ガラス使用

白雪ニ雖モ深窓ノ中ニ秘養艶ヲ主廉ノ外不漏声ヲ八國諸
王傳ヘ聞テ為備ト后ニ各ノ為十善一日思年ニ望六礼百年契
仍レヲ用ニ何ノ非可捨ツ女云ノ威勢ノ以テ我ノ取ル王帰ト杜
露メ忽ニ室家ノ閉ツ人跡ヲ絶ツ多ニ頻ニ婆閣羅王威カノ
現メ築地上ヲ飛超テ窓是ニ嫁ス則懐妊アリテ一人ノ男
子ノ其形端正ニメ手ニ薬ノ袋ヲ持リ生ル産ル者婆大臣是也
阿闍世太子ノ兄ナル故ニ大王位ヲ禅ト言ケル者婆辞シテ義
一切衆生ノ病ノ可愈ス願アリ余レハ醫道ヲ修メ人ヲ助ント
奏シテ大臣ノ位ニ居ノ脉脉ノ指ノ下ニ知五蔵六府ノ虚実ヲ
方薬心中ニ辯ヘ四百四病ノ根源ヲ偏毒薬ヲ久別ス人病
患ノ無不差云事

孫陽得駿馬事　述知音ノ儀ヘ

漢言ニ昔孫陽ト云伯樂アリ旅行ノ事アリテ虞坂ト云所ニ臻ル
彼處ニ山川沢地メ佳路歌斜ナリ遊而帝都ニ塩ヲ運道ナル
故ニ塩積ル車数百両行列ス崩近メ渓深流細野遠メ
路頭ニ草稀ナリ馬泥ニ人労ノ不得進事ヲ孤松梢モ残雪ノ
一峯又落日ノ斜ナル塩車ニ困疲痩セル馬彼ノ伯樂ヲ
見テ高ク嘶ケリ孫陽聞是ヲ驚テ馬ヲ見レハ騏驎トテ
一日ニ千里行ク馬ニ駿足ナリ依之塩車ノ主ニ与ヘ主物ヲ此馬ヲ乞
取テ献ス帝王果メ天下ヲ一ノ名馬ト感ル此馬塩主ノ許有
時ハ賤雑駄ト共ニ交テ頸煩蹄穿羸痩ル馬ノ能知伯樂
舎ニスル時ハ忽ニ嘶テ己カ徳ヲ顕ス馬モ人モ不用ル時ハ憶
徳ヲ己ヲ知ル人ニ相スル時ハ達ル志ヲ事必斯

天台座主延暦僧正事

国立国会図書館　タイトル『三国伝記』　請求記号 ひ-46
ガラス使用

和云ヒ叡山延暦僧正ハ第十五代ノ座主諱ノ号ス慈念大師ト
加賀國江沼郡人也童名ヲ千代鶴丸ト云其容貌異ナル余童
利智群ニ百媚ノ集ノ儼然タル姿ハ二万愛ノ成リ始ハ當國八
院ノ別當ノ坊ニ入テ閉窓雪ノ積ニ机案ニ螢ノ聚ケルカ文母ノ
事亜ニカリケル故ニ生年十三ノ時寒鴉里下ノ文母ニ
會奉ルニ母ハ是ノ喜テ日ヒノ慈哀ノ語ラウニ文ハ獵ノ眤リケルカ
是ノ見テ我ハ寺ニ登ヒ亜事ハ学文ノ功ヲモ累ネ我一身ノ
得脱ノ修ニ復雙親ノ善提ノ為ニモ資ン為ニ何ノ今憂ン来ル
哉今日ヨリ後ハ親アリトモ不思ハト云テ持ノル弓ノ取直
散ニ打擲シケル程ニ其ノ弓ニ折メリ児ハ志学ノ年ニソ
ノラヌノラヌ千ヨノウヤノ諫メノアラサラ心ヨサモ恐シケテ
先立消ノニ三ノ都ノ方ノ志ニ足ニマカセテ出行ケリ

趣前國荒倉山ニ到ルニ昨夜ノ時雨雪ニ降リ替リ今朝ノ嵐
音寒クリ谷ノ樒橋危亘絶ニテ却テ踏ム白雲ノ天ノ凡暴ク
仲カ随馬謀亜宋カ行林ノ孝思残セル方ノ無キ爰ニ再
泉寺別當ト云ヒ山門花王坊ノ
児ノ美濃驂騑躰ノ見テ恠シク思ヒ事ノ子細ノ向ケルニ
生有ノ住ミ様各ケル住記是ノ聞テ喜ト思ヒ御学文ノ為ニ
ノ吾山ニ御共申サントテ此児ノ輿ニ乗セ奉リ夜ノ日ニ
継テ登山ヒ祇照内供ノ御坊ニ亜ノ学文無ク候事到岸ノ
深智海室寂ノ月ノ撫ノ一瞬ニ十七歳ニテ出家ヒ慕覚ノ門
流ニ成給ノ其後皇帝ヨリ山門ニ一ノ学生ノ撰アリテ御
年六十七庚慶九年十二月ニ天台座主ニ任ヒ玉ノサテモ

国立国会図書館　タイトル『三国伝記』　請求記号　ひ-46
ガラス使用

加賀國ノ父ハ八十有余ノ老翁ニ成ケルカ我子ノ行末サスカ
戀シク思ケルニヤ或夜ユメニミケルハ我子法師ニ成テ高座ニ
登ル下座ニ三千人ノ大衆並居テ論義スルニ我子ハ三千人
ノ中ニ尚勝レタリト見テ覚ケリサテハ我子ハ今ハ能学生ニ
成スルニヤト夢ノ告ヲ喜ヒツ軈不孝ヲ許シト思ヒ自ラ八院ノ
別當坊ニ尋行ニ其人ノ此事ナラハ罪ヘ下向ノ時父ノ責諫アリシ後ハ
再ヒ来リ不給ト答フ時ニ老翁子ハ行方ヲ不ス知可尋身老タ
リ先遅遠メ後會難シ期シ必何カ為ント歎キ夢ノ躰ヲ泣ヒ語
ルニ別當ノ云ク サテハ此児ハ比叡山ニアリテ三千ノ貫
首ト成給ニヤト翁カ心ヲソ慰メケル爰ハテ必ク武丁ノ入リ
傳ヘ鄧ニ楚王ノ登シカ中巫山ニ上叡岳ヲ指シテソ上リケル青子ヲ
打シ時ノ弓ノ折ヲ頸ニ懸テ狂人乞丐ノ姿トソ見ヘシ我カ古

御ノ人ノ行末越白山シラ子トモ雪ヲ戴ク老カ身モ今日ヲマ
テ爰ニ未月坂上ルモ下ル還ル山若ヤ我子ニ迎江汀湖水遥ニ
見渡シツ比叡坂本ニ着ケリ路頭ニシハシヤスラヒテ便
宜ノ人ニ委ク尋問ヒケルニ若シ當座主ノ御事ニヤ其外ハ
不スト知答ケル程ニ軈テ山上ニ登リテ座主ノ御坊尋
合ヒ我ハ加賀ノ國ノ者ナリ物申サント云ケレハ人出
テ何物ナレハ其姿ニテ無ク左右爰ニ来ルトテ追おサントス
貫首ハ御簾越シニ御覧セサセ給ヒテ加列ハ我カ本
國ナリ若我父モ今マテ存命シ王ハ彼カ年齢程ナルヘシ
責テ加様ノ乞食物ノ狂ナリトモ我父ニテ會奉ラハ
喜シカラマシト思食シ御泪ニソムセハセ給ケル翁重テ
申シケルハ是ヲ奉ルヘキ子細アリトテ彼ニラノ

折ノ取出シテ人ニノ前ニ指置キ急キ上方ヘ
進覧ルニ御心得アル事モヨリ有ト申シケル間人集
ル外ニ思ケレトモ若又様ノ有事ニヤト思ニ此由ヲ申ス
ケルニ見ニ疑ニ十ケレハ即老翁ノ召ケル仍ト是ニテ上リ
給ノヤトテ香染ノ御衣ノ袖ヲクヽラシ給ケル其時翁ノ
机我前ニノ心強リ此ヲ打奉ル事更ニ私ノ非意熱
奇思入無為ノ志深リメ学道ニ無懈リ瞋劫ノ思
波盡ノ底ヲ竭欲尽ヲ者真實報恩ノ者メルニト偏ニ
身ノ思奉ル故ニ爰ハ五濁ノ塵境ノ出テ西刕荊漢ヘリ
智恵高貴ニメ三千ノ貫首ノ人ノ上ニ
十リ玉事併ヲ此三折右ヲノ驚策ニ依ルヲ云テ消
ヲ流シ給ケリ座主ハ裏ヲノ又ニ念佛往生ノ勧化ヲ示
シテ本国ニ還シ賜ハ二親共ニ臨終閉眼ノ期正念ニメ西
向ニ十念ノ外ニ往生ヲ遂ニケリ貫首ハ治山十九年康保四
年二月十五日ニ御歳八十五ニテ入滅アリ

昔ノ蓮花女シ今得羅漢果後勧お家縁事

梵曰佛在世ニ一人ノ比丘尼アリ
五障ノ境凡ヲノ変ノ勧女身ノ剃髪ノ恩廣徳ノ報ノ興僧寶ノ
深衣ノ故ニ或豪貴ノ宮室ニ入テ婦女ニ値テ談ノヲヲ君出家ヨリ二
日一夜お家ニテ功徳莫大也人而不お家者那先ト輪廻ノ
菩提心ノ王ノ身ニ繋ケレハ況ヤ事無ト勧スム婦女云我年未
老ヲ艶色甚メノ端厳十リ而不私身ヘ設ケ難生家ヲト
必ス破ノ戒ヲ人トヲ答ノ比丘尼ノ云ヲ欲破ントヲ唯破リ給ヲヒ高ク
云我聞ノ破戒罪ハ可堕地獄ニ故無詮比丘尼答ヲ云其レモ

国立国会図書館　タイトル『三国伝記』　請求記号 ひ-46
ガラス使用

欲、堕ント唯堕ント女ノ云ク地獄ニ堕テハ豈苦ノ不受哉尼云ク我憶
念本生ノ昔シ高性端直ノ戯女ノ有リキ名ハ蓮華女ト云キ
而モ戯ニ著ニ比丘尼ノ袈裟ヲ以テ為戯咲ト端直ニシテ無戒行
死テ堕地獄ニ雖モ歴ト其縁尚不メ朽値ヲ如来佛ノ於世作比丘尼
尚依テ昔ノ氣分ニ破戒ナリシ故ニ又堕ル地獄ニ受苦ヲ久ク暫ノ
縁ノ今不遇ノ出世ニ生レテ於家受戒ノ遂得羅漢果ノ事
併ラ我カ昔シ運花女ニ有シ時戯テ於家袈裟ヲ著セシ故ニ
爰ニテ仏達ニ出家アラハ設ヒ一旦雖地獄ニ堕必ス可有得道ノ
期若不ンハ不ンテ有生死ノ離ル事ヲ

陳氏女七母ノ苦ノ賛　以下頌写法花験ヲ

漢言昔陳氏女ト云アリ幼サヨメ母ニ後レ男ニ随テ一生ノ送リ
ケル間三従ノ宅ノ内ニ趨リ我執若悋ノ世路五濁ノ蔵ノ底ニ積リ
妄想顛倒ノ塵労ノ感有必ス理リ無常轉変ノ習ヒ不ンハ可遁
道忽ニ死メ来ル魔ノ庵ニ行ク之一人ノ冥官来テ此女ヲ全ク無善根
早リ可ヤ遣ス地獄ニト依テ之牛頭馬頭ノ両鬼相具シテ獄門ヲ往
向ニ或ハ刀林劍茎ニ破リ身ヲ或ハ銅柱鐵床ニ焼ス膚ノ罪人
有リ其ノ中ニ我カ昔ノ母夫ノ中ヨリ歩出テ云ク我ハ汝カ母ノ陳氏
也我愛メ汝ノ養育シ妄念ノ罪ノ依テ果入此猛火ノ中ニ惣
メニ年ヲ経ヌ汝有シ女婆時無善心不ンハ修シ善事ヲ今此業
苦ハ偏ニ汝ヲ故ストテ陳氏女是ノ言ヲ聞テ肝消眼暗メ泣ク外ノ
事ノ有ラ申ニ付ケルハ誠ニヤ苦患ノ受ケ給ノ事ノ却
テハ浪シ命ノ失ヒシモ罪ノ造ラサラマシカハ手鏡ノ賣リテモ何カ
不ン修シ善事ヲヤ後悔ノ消ス千万行ク倩ラ思ヘハ我母ノ罪深キ
偏ニ我慈念故ニ起ル受報ニ依ヒ母ノ苦ニ替リ我一人地獄ニ

国立国会図書館　タイトル『三国伝記』　請求記号 ひ-46
ガラス使用

子母ヲ助ケ奉ントゾ云ケル。母ノ云ク自業自得ノ苦報更ニ不随意。不可叶事ニ候。此地獄ニハ法華経書写ノ者一人モ不堕。汝早ク返テ阿闍梨ヲ為我書ニ法花経ヲ。難忍苦患ヲ可レ救ト云ヘバ女ハ我モ既ニ罪業深重ナリ。寿算正ニ尽テ此冥府ニ来レリ。争ヵ返ル事ヲ得ン。実魔王宮ニ給ヤトゾ母重テゾ云ケル。汝往テ実魔ノ廳ニ為ノ作善ノ暇ヲ可ト申ス。教ケレバ女実魔法王ノ御前ニ跪テ我歎ヲ為ニ母法花経ノ今ニ書写大王願クハ免ノ娑婆ニ返シ玉ヘト申スニ大王心ノ感メ従王座下テ言ク汝雖罪業深重ナリ為母法華書写ノ大願ヲ発ス依之業果當ニ隆建ニ返シ帰国ニ至テ信心ヲ法花ヲ三七日ノ間ニ聾親ノ為ニ養ハ優曇華ニ非ス喩ヘバ神灼ノ如ト言テ免ケリ。女忽ニ娑婆ニ返ル事ヲ得タリケレハ母ハ為女ノ入リ棄ノ苔ニ女ハ為母ノ出テ地獄ヲ免ル事ヲ難有ト思テ即チ一日中ニ法華経ヲ書写シ供養スルニ忽ニ十界十如ノ月普ク浮ヒ平等大会ノ雨ニハ一乗一実ノ花遍ク匂ヒ悪ハ則彼五逆闍梨ハ汉地獄ノ身ヲ頓テ天王如来ノ記別ニ八歳龍女ハ以畜趣ノ身ヲ垢尽道ヲ争ヵ無ト得益哉。月ニ云母ハ即安楽国ニ生ル面善円浄ノ如ク満月無量寿仏ノ頂礼シ女ハ又都率内院ニ生処ヲ得タリ

隆弁僧正諏方大明神ノ示給夢想事

和云信濃国諏方大明神ノ奈礼多ノ庸ノ供御備奉ル事ヲ隆弁僧正難給ル神明和光ノ善巧ハ利物ノ汉ヲ為ル衆生ノ済度ノ方便ハ慈悲ノ汉ヲ為リ始ト故ニ従仏神ニ出テ仏ヨリ尚貴ノ従昔世ニ於テ普ク徳新但シ神慮區十リ上云ヘトモ若邪見衆生ノ非礼ノ崇敬ヲ起ル故ニ中ヶ生力命ノ惜ヲサラニ且ハ無理ノ礼

箕ノ神納受アルヤウハ誰カ等神ノ擁護ノ仰キ和光誓ノ
哉ト深ノ疑ヒテ此事ノ申ハント思ヒ玉ヒケル比ノ夜ノ夢ニ大明神
ノ示現ヒヨリ方便敎生ハ越ニ菩薩ノ六度ニ愛見大悲ハ過リ諸多
五逆ニ汝智淺ノ未神慮ノ源底ノ不知涅槃經ノ未見故ニ如
此ノ愚見越也トテ涅槃經ノ取出テ是ノ見ヨトテ令見
給ノ其文ノ見レハ我未來無鳥ホノ禽獸ト成リ飢ノ乳
生ニ飲テ食其後ノ心ヲ令得脫有ル都ノ越ニ取ル意ノ夢覺テ後千感
渡難シ神ノ即涅槃經ノ披テ見レハ現文ノ如ク信仰無二心真後
ニサ山ノ頭ノ自身勤仕シ給ケリ和光同塵ハ結緣ノ始ト云ハ是ヲ
此庵ノ大明神ノ鷲ニ倣ヒト思ヘハ實義ノ不知意也此庵ハ即
尺迦ノ末ノ跡度ノ全身和光方便ノ神躰ニ本地ノ云ヘハ
能化ニ佛躰垂跡ノ云ヘハ能化ニ神躰垂跡ニ

神躰ヘ不二而二不二也物ノ諸社ノ奥等神供同ニ
物膝前國訓餘執事
枕曰佛物膝前國ニ御座時諸ノ比丘無何ト事ノ論ヲ聞諍紛
然ケリ佛誘テ言ノ汝等家ヲ出ノ受ケ習ノ處ロ無遠ノ事宜ノ水乳ノ如ク諍心ナカレト三度ニ
仰ニ受ケ習ノ處ロ無遠ノ事宜ノ水乳ノ如ク諍心ナカレト三度ニ
ケレトモ其諍論不止我執ノ悪難時ニ遍增驕慢ノ歎恨起
ヘニ堅固ナリ佛モ力及ニ給ハス自ラ衣鉢ノ帶テ舍衛國還給
ニケリ然ニ佛涅槃ノ後千五百年ノ時其ノ餘執尚殘テ從國ニ入羅
漢有テ法ノ說ニ其ノ弟子各ニ門徒ノ諍ニテ敎宮ニ及ノ剩ヘ
其師ノ羅漢ノ廿一年ニ敎ニケリ爰ニ悪魔外道等競テ寺塔
ノ破リ比丘ノ害ス時ニ阿難達訪諸ノ經藏ノ取テ大海ニ入ル
自此釋尊ノ遺法滅スル事始ニトテ云ニリ此心ノ知ラン人ハ

我相ノ深キ同リ入和合海ニ悉心ヲ一念ニ断メ慈忍ヲ万却ニ傳シ

道珎禅師讀阿弥陀經往生事

漢言梁朝ノ道珎禅師ハ修念佛ヲ觀西方ヲ厭離穢土ノ心ノ底ニハ
業苦ノ煩惱ヲ空シ欣求淨土ノ眼ノ前ニハ妙覚ノ相好ヲ觀セリ或時
夢中ニ欲住西方ニ大ナル湖海アリ人數百人来集シテ船ニ垂リテ為
到彼岸ニ道珎乃求メ附テ喜テ載ル船上ニ人々云ク此船ニハ西方修因因
熟者垂ル處也ト云テ不聽道珎云我一生修西方往生業何妙
不聽哉船上人云師業不因事ハ未誦阿弥陀經并ニ不ル營
浴室ヲ故ヒト云テ船人遂ニ令不得去事ヲ愛ニ道珎啼泣睡覚
即經ヲ誦令浴僧事多年ノ後復夢ニ見白銀ノ樓臺遠ク量シ
五分法身ノ香ヲ黄金ノ宮殿遥ニ瑩宗滅無生ノ色ヲ即閣
上有人攀手ヲ言ク汝カ善業已因ナリ好ク用カ其心ヲ故ニ来報

定ル生ニ西方ニ云々遂ニ臨終ノ夜山ノ頂ニ必列カ數千炬火ヲ而モ異
香寺中ニ充満セリ別接ノ風静ニ扇テ来迎雲新聳ケリ彼夢ノ
事ヲ記メ經函ノ中ニ収メタリ在生ノ間不説人

百濟寺源重僧都一生必法經行事　明小野大菩薩向事之

和云江州百濟寺金蓮院ノ源重僧都ハ五渇ノ堯風ヲ變メ三
学ノ雅訓ヲ勤メ四恩ノ廣德ヲ酬テ三寶ノ妙道ヲ興セリ長時修シ
一乗一實ノ如法ヲ不断ニ凝セリ半行半座ノ妙行ヲ朝ニハ深峯上テ花ヲ
擿ミ十方ノ諸佛ニ供養シタニハ遥谷ニ下テ水ヲ汲ミ一心敬礼ノ
誠ヲ致ス五種練行ノ功現ニ清メ六根ヲ四種安楽ノ行夢ニ唱フ
八相ヲ爰ニ入テ内德稱佛智外用通シ神明ニケルニヤ延文
年中ニ八十有余ノ老僧眉ニハ八字ノ霜ヲ垂シ頭ニハ三冬ノ雪ヲ
頂キ給ヘルカカセツエニスカリ道場ニ来臨アリテ曰ク我ハ當國ノ

小野ノ一万大菩薩ト世ニ云ハルヽ本尊ハ我ノ姓行ヒ護ニ半
雷神ノ内ニ入テリヽ給ヒ是則為ニ令法久住利益衆生ノ也ト
ヲヽ時ニ深重ノ云ク吾レ南岳天台ノ霊鷲ノ尋テ伝教慈覚
未流ノ汲ニ不断如法ノ修行不懈云ヒトモ未熟二四軸醍醐味ノ
拳ヲ五六雷神ノ自由ニ難ク依テ可任神慮ニ者哉ト示シ賜ヒ下申サレケレハ大菩薩我ノ
ヘ給フヘシトテ御杖ノ傍ニ突立テ、置玉如リニ消ヌ不ヽ見
玉ヘハ其杖現ニ有リテ即生付テ椋ト成レリ僧都奇異ノ
思ノ成シナカラ心ノ中ニ憶持ノ言ニハ不出ケレ其比僧都書
写ノ御経ノ荷擔シテ伊勢大神宮ニ詣ノニ瑞籬ニ奉納シ下向
シケルニ鷹飼山ノ過ルニ一渓ニ霊気ノ起リ手嶂ニ花漸ク發
ケ蒼苔玉甃封ニ碧草金砂軟ケル處ニ衣冠浄潔ナ
俗容アリテ作葉蓁樹菓珠ノ備ケテ僧都ノ拝テ献酬
深重不ヽ心得念ニ是ハ何ナル御事ニヤト申ケレハ彼俗ノ曰是
ハ小野ノ社ノ神主也大菩薩ノ神詫如法ニ行ノ聖人深
重僧都今仟時下向アリ上林ノ菓下若ノ味ノ勧ノ奉ル
ニ我ト必法ヲ護ノ輩アリト示現アル故ナリト答ノ先ノ効
験今ノ詭宣神慮無ノ疑ニ深重モ有リ奇瑞ノ語リ
ケリ縄索感応ニ咽ニヲ、俗ハ社ニ入リ僧ハ寺ニヲ皈ケル自ヽ
ハ未ヌ百所寺ニハ彼一万大菩薩ノ勧請シテ奉ル加ヘ三十神
今ニ霊験新ナリ僧都ハ一生善賢ノ十願力ニ乗ニ常住
妙法ノ薫修ス六根懺悔ノ風ノ屡ニ拂ニ煩悩ノ雲ノ十乗
即是ノ水ハ鎮ニ澄ス法性ノ月ノ現ニハ住シ法花三昧ニ當ル
生ニ靡尼都率ニ其後彼遺骨等深重遠忌ノ近テ去ル

国立国会図書館　タイトル『三国伝記』　請求記号 ひ-46
ガラス使用

永和ノ比議メ云リ縋ヒ拾身ヲ焼臂ヲ豈不報師ノ思ヲ乎
サレハ常啼ハ東ニ請シ善賊ハ南ニ求ム先聖尚必ス此況ヤ於テ後
昆ニ哉トテ追善ノ妙行ヲ修スルニ一山ノ衆徒水乳ニ和合メ
百部ノ必法經ヲ書寫シ彼尊靈ニ回向シケルニ洪養ノ日
ハ紫雲幡(ハシ)龍シ緑松蓋ヲ捧テ散花地ニ積リ音樂天響
ケリ

憍薩羅國免疾疫難事　美十一面觀音德之

梵曰佛滅度後八百年中憍薩羅國中ニ疾疫流行メ病
者十人ニ五六人ハ必ス死ス村南ヲ訪ヘハ兒ハ娜嬢ヲ失テ悲ミ村
北ヲ聞ハ夫ハ婦女ニ別テ哭ス從上王臣致テ下モ土民ニ不ス
得免ルヽ事ヲ爰ニ王臣共ニ議メ立誓祈請(スラク)十方界ノ天上天
下ニ有大悲者必ス来テ可救(ヨラ)難ヲ若不救ヲ大慈大悲ノ

薩埵ノ誓願皆虚偽ナラン欤トヽ云ヒ尓時皇帝臣妾同ク夢見
ケルハ聖像具足ノ十一面觀自在尊拔苦与樂ノ御身ニハ
黄金ノ光リ照耀シ柔和忍辱ノ御眼ニハ青蓮ノ色ヲ分ニメ
含ミ咲舒(ハルテ)手ヲ王臣ノ頂ヲ摩テヽ言ク我現メ一十一面ヲ護リ王國ヲ
變三十三身ヲ相(タスクト)民家ヲ各夢覚メテ後王臣ハ人民ニ告ケ人
民ハ王臣ニ申セリ依之一日ノ中ニ各造十一面觀音像ヲ一時ノ
内ニ皆免レタリ失命怖畏ノ急難ヲ從見已後未遭ハ此難ニ
矣

普郡孤女蘇生事　述朽木ノ觀音ノ利益之

漢言魚郡ニ有孤獨ノ女精舎ノ故地ニ住ム於テ麦田ノ中ニ見ル朽木ノ
似タルヲ聖像ニ貴敬メ草屋ニ安置ス其朽像ヲ見出シタリシ
處ノ作毛甚滋茂シテ瑞麦九穂ニ秀感セリ女謂(オモヒテ)彼

像ノカナト祈ヲ信仰ノ所食ノ上ヲ
後遭疾而終ル一日一夜アリテ還活シテ八ヲ屋地ノ施ヲ佛精舎ニ
以身服ノ造ノ觀音像ノ啼泣ノ供養シ歡喜ス恭敬ス人恠テ
向ノ由ノ女答テ云ノ我死セル時ニ両人ノ持ニ火車ノ来テ吾ノ
乗テ去ル前ノ視衙扼ノ感ス眼ニ満テ傍ノ視レハ轜載
猛炎身ノ焦セリ受ニ有テ一ノ門ノ五脚ノ損壊シ両手ノ
展擎ノ持車人ニ語テ曰リ我代ニ此人ヲ是ハ我檀越也ト乞
給ノ持車人置車ノ地ニ合掌白ノ大士ニ言ノ吾レ難ヲ不ハ則
大王ノ誡ノ感ノ大慈大悲ノ行願ノ免自業自得ノ罪人ヲ
放我ノ即出ノ従火車ニ汁門ニ奉上ス汁門将ニ我ノ飯シト屋
其時吾レ白汁門ニ言ノ師ノハ誰トカ為ル救テ吾カ苦ノ飯スト舊
宅ニ門ニ我ハ受観世音也汝未識乎麦田中ノ朽木ノ即我

優ナリトモ今妾大悲代苦ハ罪ノ添ル
應ル声ニ見ニ利益ノ故ニ不ルヲ悔田ヲ屋ノ而已

山薩中納言惣持寺建立事 附観音利生ノ

和云陽成天皇ノ藤原朝臣高房ト云人アリ浜海
出ル五代ノ孫也其一男ノ山薩中納言ト云中納言四歳ノ時ノ文
高房具足ノ鎮西ニ赴知アリテ下向シケル時淀ノ穂積ノ橋ノ
許ニ人ノ鵜飼ノ毛ノ取テ宮ントスルヲ高房哀テ是ヲ買取テ
水中ニ放入ルヌ日モ暁ニ及ケハ河尻ノ津ニ宿ス其暁船ノ出ル乳母
母語ノ受テ此山薩中納言幼少ナレハ父高房悲歎ノ余リニ観音祈
祈奉海ノ波浪ノシテ助リ難ケレハ
念シテ云ノ設ケ次ニ応受ノ報ヲ
再ヒ我子ノ見セ給ハ速ニ千手観音ノ像ノ造ラントヲ云テ思ノ余リニ

国立国会図書館　タイトル『三国伝記』　請求記号 ひ-46　　ガラス使用

船ノモトヽ都ニ返ラントスルニ則名ノ中ヨリ我子ノ昨日買テ放ス
處ノ亀甲ニ載セテ浪ノ上ニホノ
併ラ觀自在尊ノ徃浪不能没即得浅所ノ方便ヲト悦テ高房
其子ヲ船中ニ懐取テ命ヲ継リ能而取頗未果高房麗ス其子幼
ト雖ノ心文ノ宿願ノハヌサムトスル境莫遣唐使アリ大神ノ御井ト名ル
衣木ヲ儲ムカ為メニ沙金一百両ヲ以テ渡ス御井誂ヘヲ受テ垂木唐朝ニ
尋ルニ清涼山佛母院ニ香木アリ是梅檀香木ト御井是ヲ聞テ
靈木ノ由来ヲ彼山ニ尋ニ清涼山ノ麓東南ノ角ニ大九江アリ其中ニ
數年光ヲ放ツ木アリ一人ノ聖人是ヲ取テ此佛母院ニメ佛像
ヲ造リ奉シトセシニ遂スシテ入滅シヌト云ヲ御井是ヲ乞得テ一百
両ノ金ヲ彼山ニ施入シ件ノ木ヲ日本ニ渡サントス爰唐帝厳テ堅ク是
ヲ禁シ船ヲ出ス御井鉾ヲ以テ倫ヲ海ニ投其詞ニ梅檀香木長ニ丈守
周四尺八寸其形方也是ヒ日本国越前寺藤原朝臣高房ノ
為ニ千手観音ノ像ヲ造リ奉ル果ヒ又ノ宿願ノ所ヲ誂ヘ香木也
靈木精霊アラハ守護ノ冥衆愍彼ヲ渡海無難到ヒ其
所ニヒ納言生長メ戊能殊ニ人勝レ朝家ノ参シ世越テ元慶五
年七月十二日播磨寺ニ住シテ同六年三月二日彼国ヨリ下向ス民
来テ云ク此明石ノ浦ニ異木有リ毎夜光ヲ放ツ人恐ノ感ス云ヲ納
言奇テ海人ヲ語テ是ヲ取テ見ニ三行ノ銘有リ奇特ノ思ノ感
ス歟ニ御井モ程メノ般ヲ以メ彼木ノ由来ヲ語ル納言旅感メ都ニ
テ妙像ノ頭ニトスルニ擱ノ鴻下郎今ノ檜持寺ニテ人丈体ノ像ヲ
刻時ニ此靈木ヲ下ス是ヲ上ケ荷ントスルニ都テ動カス納言奇テ
靈木ニ向テ云若ニ歌垂跡ニ於所ノ願ノ可軽ノ挙速ニ尊像ヲ
建ント欲ル於此地ニヒ時ニ是ヲ挙軽事牟ノ如シ終ニ花洛吉田ノ

国立国会図書館　タイトル『三国伝記』　請求記号 ひ-46
ガラス使用

草靈異尤多人輕敖此靈像可造丈聖人
以下造奉ントスルニ未代ナレハ難ノ叶ト依テ之ヲ納言長谷觀音參
籠祈請スル七日ニ滿スル曉ノ夢ニ貴僧御帳ノ内ヨリ出テ告テ云ク
善惡ノ嫌事ナク曉出ル時最初ニ值者ノ佛師トスヘシトテ早
旦ニ下向スル門ノ前ニ十四五計ノ童子アリ髮髻殊ニ乱レ布ノ衣
肩ヲ没其躰賤シケニシテ實ト
疑フヘキ夢想ノ告ヲ語ル悦テ造リ奉ラントテ二月
初ノ午日ノ契ル納言急キ下向スル縁来ノ日彼童則来ル諸
人事カラヲ見テ此像ヲ造ル事ヲ信セス童自面ヲ覆ヲ知テ
試ノ為ニ一夜ノ間ニ長ス寸ノ十一面觀音ノ造ル今供寺ノ
試ノ觀音是也尊像殊妙ニシテ諸人疑ヲ慈容奇巧ニシテ
檀越ノ信ヲ增ス彼童ヲ云ク千手觀音ノ像ヲ別ノ所ノ龍

居ノ一千日ノ間ニ造リ奉ルヘシト但其間毎日一度ノ供ヲ備ヨ
ト云テ則約束タカヘス我居所ヲ尋ヌル事ナカレト
方丈ノ室ニ童子ト御衣木トヲ
ノ供ヲ備ヘ千日ニ滿スル仁和二年五月十五日曉空中ニ音アリ
長谷觀音ヤワスルト三度ニテ
行基カナト云テ佛所ヲ南ヲ指テ去ヌ納言急キ佛所ヲ
見ルニ三尺ノ千手ノ靈像在ス色相實ニ允文ノ所為ニアラス
和ノ白毫眉間ニ廻リ慈悲ノ青蓮面輪ニ開ノ四八ノ相容福聚備
八十隨好愛敬ノ具リ是長谷ノ觀音童男身ヲ現シテ
造リ給ヒケルナルヘシ一千日ノ供膳一モ不欠不穢雙一墨王ノ
二菩薩ノ尊容悉ク具ストイヘトモ未及堂舍摩同四年三月
四日納言又薨ス生年六十五遺息七男七女アリ同心シテ一寺

国立国会図書館　タイトル『三国伝記』　請求記号 ひ-46　　ガラス使用

數宇ノ伽藍ヲ構ル場牟婁郡ニ菩作ノ如シ二尊利生ノ道場トス則惣持寺ト号シテ寛平二年二月四日文ノ牟三廻ノ遠忌ニ當テ供養ノ遂ル其夜天ニ音アリテ云此所ハ諸佛往行遊戯ノ地ニ菩薩以往利生ノ砌ナリトテ九仮寺ハ三代合カノ伽藍三十三所ノ霊地也貴賤皈依他ニ異ナル名所也此伊ラ長谷ノ觀音ノ御恵ノ故也然則納言在生ノ時伴ノ佛所ノ跡ニ觀音ノ寫シ造ル洛陽ノ東山吉田ノ今是長谷見也

身子尊者詞達牟子ニ被教事

梵曰提波達多一生重逆罪ノ者ナル故ニ死ノ後墮無間地獄ニ其牟子ノ外道ノ中ニ深ク戀慕ノ者一人アリテ毎月七度提婆カ廟墓ヲ廻リ師ノ恩ヲ報ント拝祷スル者アリ然ニ悪逆付属ノ遺命ナル故ニヤ地獄ノ猛炎旅ヨ信シテ告患實ニ難忍ニ依之達多身子尊者ニ通ノ云我牟子自今以後墓ヲ廻ル事有ル(カラス)ト雖モ堪ヘ難キ苦患旅(タビ)信ノ身子即チ往テ此ノ告ヲ外道起ノ瞋恚ノ忽ニ尊者ノ打敲ニ馬ノ糞ニテ埋ケリ二月九日ノ事ナレハ溪山二月ノ花ハ俄ニ帯ヲ秋景ノ顕ハ忽ニ悉色ノ短牆三声ノ鴬ハ忽ニ鳴テ春風ニ奏スル樂(タノシミ)黄鳥ニ変ニ身子尊者ニ教ノ云ク我師内ニハ秘ニ菩薩行ヲ外ニハ現ス声聞ノ形ヲ三周得悟ニ賢聖ノ上首タリ十大牟子ニハ智恵ノ尊者也空ノ為外道ノ破敗ノ事口惜ト思ニ佛前ニ詣テ此事ヲ訴申ケルニ佛ノ言ク汝カ和尚戒身滅スト不ヤト向ニ玉フ均提不滅也ト答ヘ申スニ佛復同ク玉ハク乃至解脱知見身滅ヤ不ヤト均提不滅也ト答ヘ申

国立国会図書館　タイトル『三国伝記』　請求記号 ひ-46
ガラス使用

又佛ノ言ノ如ウハ莫ト悲ム事ヲ均提悲渡ノ押ヲ遣リ馬
棄中ヨリ身ヲ取ホメ三衣ニ裹ミ葬シケリ且徳ノ南ノ
林ニハ涅槃ノ煙ヲ上リ跋河ノ北ノ岸ニハ栴檀ノ乳漸ノ須ノ
佛ノ入滅ニ先立事七日也

子安鶴物ケテ後死ヲ三年ノ生事

漢言音子安ト云者道ヲ行ノ時一ノ鶴ノ取得テ放サントスル
人ニ値ヲ子安是ヲ哀ニテ己カ着メル衣ヲ此鶴ノ替テ放テケリ
鶴ハ忽ニ遁ヒテ小澤九霄ノ難ヲ遥ニ翔リ廣天万里ノ雲ケリ其後
子安ハ渡世ニ無ノ煩ニ汲テ壽ノ終ヌリ遺骸ヲ陵陽山ノ麓ニ納メ
其墓ノ樹ノ上ニ霊鶴常ニ来テ子安カ名ヲ呼ヲ事三年ニ
鶴遂ニ死ヌ其時子安藁生メ墓ノ中ヨリ出ヌリ子安
語テ云ク我レ昔鶴ノ貢取テ放シメリシ故ニ其鶴

我カ命ニ替ル事ヲ得タリト云ヒ大ノ虎ヲ客来ノ味ノ魚ヲ見テ人ノ影ノ沉ム畜類禽獣ナリトモ

女ハ後長年ノ保チテ仙術ノ学ヒケルトカヤ

武蔵入間河邊官青遁世事

和云武州入間河ノ邊ノ薬水ノ汚其内ニ田畠ノ耕作ヒ
在家村カリ居ケル所有リ彼所ニ官青ト云者アリ其邑ニ宗ト
ノ者ニテ家居モ尋常ニメ住宅セリ或時五月雨日ノ重テ河ノ
水カサ増ニ等シ雖然ト年来埦ノ切メル事無シ十リトモト
思ヒテ不驚カリケル程ニ車軸ノ如ナル大雨打コホス横ニ降リテ
黒ル天ノ傾ケ白水地ニ平ナリ夜半計リニ我ニ数千ノ雷同
時ニ鳴カ如ノニ却ヒテ動揺スル音アリ此官青カ家ニ寝タ
ル者共モ驚キ惟テ肝心ノ失ノ官青即

国立国会図書館　タイトル『三国伝記』　請求記号 ひ-46　ガラス使用

寺ノ呼ニテ堤ノ切ル与ト竟ニ出テ見ヨト云フ即チ妻子ヲ押
開キ中門ニ出テ見ルニ三四町計リ白ウミ渡リテ海ノ面ニ不天
コハ如何カ為シスルト云程ニ有シ水只増リニ増リテ天井ニテ
浸リヌ官首カ妻子ノ始トメ家ノ中ニ有ル者皆天
井ニ上リテ桁梁ニ取付テオメキ叫フ此中ニ官首
ト即寺一人ト云ヒ背板ノ様ナル明様ノ上ニ居テイカ、
ラン late ニ出ントハ此屋ハ浪ニ打破ラレヌベシト思ヒ廻ラス程ニ此家ユラ〳〵トユルキテ遂ニ柱根浮流
テ梁棟傾斜セリ家ハ建キナカラ漂ノ方ヘ流行ル其
時即寺ノ男ノ云様今ハカウニヨフ侍ルメレ海ハ近リ成ヌ
ラン late ニ出ントハ此屋ハ浪ニ打破ラレヌベシト思ヒ廻ラス程ニ此家ユラ〳〵トユルキテ遂ニ柱根浮流
テ梁棟傾斜セリ家ハ建キナカラ漂ノ方ヘ流行ル其
時即寺ノ男ノ云様今ハカウニヨフ侍ルメレ海ハ近リ成ヌ
游意ニ見給ヘ前廣ノ流散ル水モハ自ラ浅キ所モ有リ
ントテ云フ処ニテ女共女ノ童ト我ヲ捨テ何方ヘ行
ニスソトオメキサケフ音イト悲シサレトモカリテモ助ク
ヘキカモ無シ我身一ツ若ヤト思ヒテ即寺ノ男ト共ニ水ヘ
飛入ケル心ノ中イケルカ思ヒノ外ニ浅キ所ノ有リケル事ハ二人ヨハワリ合
テ游キ行キケルカ水漲テ速ケレハ終ニハ行ヘモ不知成ヌ
官首只一人イツチトモ無ク行カルニ任セテオヨギ水ハ仏ノ
限モ無ノカラハ已ニ為盡シトト今ノ溺死スルト心細ク悲キ事ニ
カコツヘキ方モナシ唯観音信仰ノ者ナリケレハ南無観世音菩
薩ト一心ニ稱名シ仏ノ罪ノ報ニカ心目ノ見ラレト思ハス事ナク
行程ニ百浪ノ中ニ郭カ黒ノ見ユル所ノ有ルヲ岩ヤト地ナルニヤト
カラウシテ游キ付メレハ流残リタル葦ノ處々ニ生スエノ有
ケルニ取付テシハシカノ休メントスレハ大水ニ流行大小
蛇ニトモ此葦ニ絡ミ流シ懸リテ次第ニ鎌リ連リツヽイクラトモ

十ノ盤リケルカ物ノサワルヲ怳ヒテ寒汗ケルヲサクリケシ心ヲ中ヌトエン方ナシ宮ハ墨ヲ磨リ乞ルカ横ニテ星一モ見ル地ハサナカラ白浪ニテサシノ浅ニクメニモアラス身ニハ無ノ薄ノ千十ハ寒汗テ身ソモクシテハタラク（キカナシケレハ心地モサリケレハ是ヤハヤ地獄ノ苦患ナルラント夢ソ見ル思シテ休持尊ソ念シ奉ルホルニ實ノ助ノ有リケルニヤ思ノ外ニ浅キ處ニカナクリ付テフコシテク千十ハヲハ取放テサシカソ体メケル程ニ来モ白ラミケレハ遠山ソシルシトシテ陸地ニ纔リ到テ船ヲ求メテ先渡方ヘ行テ見ニ都ニテ月モ充ラシス波ニ打破ラレタル男女牛馬ノ死骸数モ不等ソ散セルカ如シ汀ニ打寄セラレタル男女牛馬ノ死骸数モ不知其内ニ官者カ妻子共ソ始トメ我屋ノ者共十七人獨モ不散一所ニ有リ泣ク家ノ方ヘ行テ見レハ此家町白河尻ニカケテ

跡ク三モ十シ多カリシ在家畜（クサ）ノ内ニ亡失（ウセ）タリ彼即チノ男一人ソ水心アル者ニテ絶ニ命生（イキ）テ明ル日尋来リタリケル世上ノ不定人間無常皆以テ如（ヤウ）此（ク）ナル其後彼官者ノ觀音ノ悲願即浅所ノ利生有難ク思ヒケレニヤお家遁世ノ身トソ成テ在所ノ不定ノ諸国流浪シテ觀音霊地ソノ拝ニケル容（カタチ）没石山長楽寺清水六波羅六角堂寂（サビ）相（タル）長谷粉河ノ間ニ常ハ往還ニケルカ行積年老（オイ）テ後落陽ノ東ノ辺ニ草菴ソ結テ居住ニ我ヲ古郷ノ二者ソ始トシ過去帳ソ書テ有後無縁ソ云ク訪ニケルニ六時不退勤行懈ル時ソナカリケル在時ニ年来ナル女性一人来テ銭貨ソ一連布施メ我ソモ其過去帳ニ入テ賜ルヘキ由ソ望ニ聖申ケルハ過去帳ニハ逝去ノ人ソコソ入奉レ現在ニ給フ人ソハ

イカニト云ヘハ女性硯ヲ乞テ自ラ我カ名ヲ書付テ
アツサミウハツルヘシトモ思ハ子ハ無キ人數ニカ子テイル哉
ト過去帳ノ裏ニフ書タリケル聖誠トニト思ケレハ深ヨ道
心深クメ八十有余ノ後西ニ向テ命終ヌ時ニ瑞花地ニ雨
リ伎樂天ニ鄉音ケリ見者歡喜シ聞人信樂セリ

三國傳記卷七

国立国会図書館　タイトル『三国伝記』　請求記号 ひ-46
ガラス使用

ひ
8
46

国立国会図書館　タイトル『三国伝記』 請求記号 ひ-46

ガラス使用

国立国会図書館　タイトル『三国伝記』　請求記号 ひ-46　ガラス使用