

松花江第三點(嫩江合流附近)	四五〇、一、五〇〃	一一四、四七、三二〃
全 第四點吉林ヨリ下流三十五英里	四四〇、六、三八〃	一一六、四一、九〃
テレーグーガシヤン	四一〇、五、六〃	一一四、二五、三〃
黒龍江ノワルレーモードン	五一〇、二、二〃	一一四、四〇、一八〃
復州	三九〇、五〇、〇	一一三、〇三、八〃
法成門	四二〇、三〇、〇	一一三、〇三、八〃
鳳凰城	四〇〇、二八、〇	一一四、〇、四七、
海 城	四〇〇、五二、〇	一一三、〇、四〇、
ヘランホ	五〇〇、〇、〇	一一四、〇、四〇、
ハイジョーガシヤン	四七〇、五九、〇	一一五、〇、四〇、
ホントホン	四二〇、五、四	一一四、七、四一、
ハラバイシヤン	四二〇、一八、〇	一一三、八、〇八、
ジュムイン	四二〇、四、五	一一三、〇、三六、
齊々哈爾	四八〇、二四、〇	一一四、〇、三二、
錦州	三九〇、〇、〇	一一三、〇、三三、
チエフイガシヤン	四七〇、四九、〇	一一五、〇、一六、
チヨルホト	四六〇、四〇、〇	一一四、〇、四一、
ジュルゲー(烏蘇里江畔)	四四〇、四七、〇	一一五、〇、〇五、
ジュルゲースイフンスキー	四四〇、〇、〇	一一五、〇、〇一、
ジュルゲーホト	四三〇、〇、〇	一一四、九、一三、
エドクガシヤン	四八〇、一〇、〇	一一四、九、四二、
エツナフイン	四〇〇、一四、二、	一一〇、一〇、三、

(B) 滿洲及附近各地ノ最高所

黒龍江アルバーシヤン溪谷ノ水準	八三〇	呎
全 ウストスツルカノ同上	一一、一八〇	
全 ミイロイロセメノノスカヤ同上	一三〇	
阿揚(海拉爾、齊々哈爾爾道ノ一驛)	一〇七〇	
白頭山(長白山ノ最高點)	八、〇〇〇	
アウゴツエシチエンスク	二、二四	
バフトー(海拉爾、齊々哈爾爾道ノ一驛)	一、九九〇	
巴里木嶺(同上)	一、四九〇	
巴里木嶺	二、四九〇	
伯都訥	六三〇	
ツンレンゴ一山嶺(蒙古塔コリホルタフカニ至ル道路ニアリ)	三、六一五	
ウイリヤンゴ一(蒙古ノ南東ニ在ル豁谷)	五、五三〇	
ウエニココフ驛	五二〇	
穆稜江ト牡丹江ノ分水點	二、五四四	
フセインスキー嶺ノ頂	三、七〇〇	

吉林	六八八
ガオリ嶺(額木索ト張春間ノ山脈)	一、六五一
ガシゴ(柳葉邊以四ノ村)	一、一八〇
ガシツ(海拉爾ヨリ齊々哈爾濱ニ至ル道路ノ一驛)	五二〇
シヤルメテ(同上)	二、〇六〇
ウエズインスキー嶺(同上)	三、二七〇
ヤヤチエンフ驛	五一〇
ダフンロー山(遼西ニアル山)	二、九八四
イルケテ(海拉爾、齊々哈爾濱ノ一驛)	二、五〇〇
イランオキ(同上)	一、六〇〇
イマン川口	四八〇
カザクーツ井子驛	四七〇
クマラ驛	六〇〇
拉林(額木索ヨリ吉林ニ至ル間ノ嶺)	二、四〇〇
リヤオリン(鴨綠江ト其支流佟佳江間ノ嶺)	二、八〇〇
老嶺山(遼東南端ノ嶺)	一、五〇〇
老嶺廟(小興安嶺ニアリ)	一、九八〇
ロハ站(齊々哈爾濱ニ至ルノ道路ニアル一驛)	六五八
メンン(イ、齊々哈爾濱、海拉爾間同上驛附近)	二、三七〇
ミハイロセメノフスカヤ驛	三一〇
奉天	一六一
盛爾根	六九〇

輯見山(松花江流域ノ一嶺)	二、六〇〇—三、〇〇〇
穆稜(同河ノ齊古塔ニ至ル道路ニテ横切ラル、所)	九八〇
ニコリスコイ	一四〇
トルチンスキー製造場	二、一六五
嫩江々口	四八〇
齊古塔(牡丹江沿岸)	九七〇
ピンチユアンシロワ(柳條邊以四ノ一市)	一、三七五
パンリン山脈	九三〇
サンダオリン(齊古塔ヨリ額木索ニ至ル道路ニアル山脈)	三、三七五
サラクタンダバン(海拉爾、齊々哈爾濱間道路ノ山脈)	一、三七〇
三 姓	四三四
松花江(同江第二ノ天文觀測所)	六一五
松花江(吉林ヨリ六十八露里)	六五七
松花江(同江水源)	五二〇
シヤオワンロー山(遼西ノ山)	二、三九一
綏芬川(ホルタツカ邊ノ隘谷)	二七五
小綏芬川(齊古塔ニ至ル道路ニアル隘谷)	一、〇八五
烏蘇里江(ホラ川口ニ對スル同江沿岸)	三七〇
ウランアルカスイ(齊々哈爾濱、海拉爾間ノ一嶺)	二、五四〇
ウグザンズイリン山脈	一、六四五
ヘルバリン山脈	一、八六〇
呼蘭城	五六八

ハベロフスク市	三、五〇
海拉爾	二、〇一〇
ハラホシヨ一(海拉爾以東ノ一驛)	二、二二〇
ホルグインダメン(海拉爾、齊々哈爾間ノ驛)	二、七四〇
ホルゴ(同上ノ一驛)	二、四六〇
ハラホトイ(同上)	六〇〇
ツイゴウズイ嶺	一、二四三
齊々哈爾(嫩江沿岸)	四〇〇
齊々哈爾城	五一一
ツルハイツウ	一、八〇六
小白山々嶺	二、七〇〇
チエンテア一	一、一〇〇
シヤパール(海拉爾、齊々哈爾間道路ノ一驛)	一、三八〇
シチジユ(同上)	四四〇
山海關	三三
二道嶺(舊古塔、額木家間ノ山嶺)	三、三六七

第七表 生産

(A) 滿洲ヨリ「ボルタフスカヤ」税關經由南部烏蘇里地方
 へノ一千八百九十一年乃至一千八百九十五年輸出

品目	一八九一年		一八九二年		一八九三年		一八九四年		一八九五年	
	數量	紙幣留格	數量	紙幣留格	數量	紙幣留格	數量	紙幣留格	數量	紙幣留格
小麦	1,370,000	10,220	1,000,000	10,000	1,210,000	10,210	1,110,000	10,210	1,110,000	10,210
春麥	1,370,000	10,220	1,000,000	10,000	1,210,000	10,210	1,110,000	10,210	1,110,000	10,210
蕎麥	1,370,000	10,220	1,000,000	10,000	1,210,000	10,210	1,110,000	10,210	1,110,000	10,210
大麥	1,370,000	10,220	1,000,000	10,000	1,210,000	10,210	1,110,000	10,210	1,110,000	10,210
燕麥	1,370,000	10,220	1,000,000	10,000	1,210,000	10,210	1,110,000	10,210	1,110,000	10,210
粟	1,370,000	10,220	1,000,000	10,000	1,210,000	10,210	1,110,000	10,210	1,110,000	10,210
高粱	1,370,000	10,220	1,000,000	10,000	1,210,000	10,210	1,110,000	10,210	1,110,000	10,210
秋麥	1,370,000	10,220	1,000,000	10,000	1,210,000	10,210	1,110,000	10,210	1,110,000	10,210
豌豆	1,370,000	10,220	1,000,000	10,000	1,210,000	10,210	1,110,000	10,210	1,110,000	10,210
大豆	1,370,000	10,220	1,000,000	10,000	1,210,000	10,210	1,110,000	10,210	1,110,000	10,210
菜豆	1,370,000	10,220	1,000,000	10,000	1,210,000	10,210	1,110,000	10,210	1,110,000	10,210
玉米	1,370,000	10,220	1,000,000	10,000	1,210,000	10,210	1,110,000	10,210	1,110,000	10,210
白米	1,370,000	10,220	1,000,000	10,000	1,210,000	10,210	1,110,000	10,210	1,110,000	10,210
麵粉	1,370,000	10,220	1,000,000	10,000	1,210,000	10,210	1,110,000	10,210	1,110,000	10,210
麵條	1,370,000	10,220	1,000,000	10,000	1,210,000	10,210	1,110,000	10,210	1,110,000	10,210
支那茶	1,370,000	10,220	1,000,000	10,000	1,210,000	10,210	1,110,000	10,210	1,110,000	10,210
木根	1,370,000	10,220	1,000,000	10,000	1,210,000	10,210	1,110,000	10,210	1,110,000	10,210
蔬菜	1,370,000	10,220	1,000,000	10,000	1,210,000	10,210	1,110,000	10,210	1,110,000	10,210
甜瓜	1,370,000	10,220	1,000,000	10,000	1,210,000	10,210	1,110,000	10,210	1,110,000	10,210

附録

七百四十五

品名	單位	数量	單價	總價
西瓜	個	100	1.500	150.00
梨	個	100	1.000	100.00
花生	担	100	100	10000
落花生	担	100	100	10000
烟草	担	100	100	10000
冰糖	担	100	100	10000
砂糖	担	100	100	10000
餅	担	100	100	10000
食鹽	担	100	100	10000
豚肉	担	100	100	10000
羊肉	担	100	100	10000
屠豚	担	100	100	10000
雞	頭	100	100	10000
鴨	頭	100	100	10000
鵝	頭	100	100	10000
鵝卵	個	100	100	10000
歐角	對	100	100	10000
鹿角	對	100	100	10000
樟材	車箱	100	100	10000
丸木	車箱	100	100	10000
大木頭	車箱	100	100	10000
箱	車箱	100	100	10000
木製品	車箱	100	100	10000
紙	張	100	100	10000

品名	單位	数量	單價	總價
石油	桶	100	100	10000
焦炭	担	100	100	10000
石炭	担	100	100	10000
陶磁器	個	100	100	10000
紙石	張	100	100	10000
紙	張	100	100	10000
木炭	担	100	100	10000
植木油	桶	100	100	10000
燈	個	100	100	10000
支那紙類	張	100	100	10000
鹿麻	担	100	100	10000
麻	担	100	100	10000
毛氈	張	100	100	10000
繩	卷	100	100	10000
縴紗	担	100	100	10000
皮衣	件	100	100	10000
支那服	件	100	100	10000
同種物	件	100	100	10000
同種貨	件	100	100	10000
貨車積荷	個	100	100	10000
貨車	輛	100	100	10000

(B) 滿洲ヨリ琿春國境稅關經由南部烏蘇里地方へ
ノ一千八百九十一年乃至一千八百九十五年輸出

品目	一八九一年		一八九二年		一八九三年		一八九四年		一八九五年	
	數量	價額	數量	價額	數量	價額	數量	價額	數量	價額
小麦	1,200,000	10,000,000	1,000,000	10,000,000	1,000,000	10,000,000	1,000,000	10,000,000	1,000,000	10,000,000
大麦	1,000,000	8,000,000	1,000,000	8,000,000	1,000,000	8,000,000	1,000,000	8,000,000	1,000,000	8,000,000
高粱	1,000,000	8,000,000	1,000,000	8,000,000	1,000,000	8,000,000	1,000,000	8,000,000	1,000,000	8,000,000
粟	1,000,000	8,000,000	1,000,000	8,000,000	1,000,000	8,000,000	1,000,000	8,000,000	1,000,000	8,000,000
燕麥	1,000,000	8,000,000	1,000,000	8,000,000	1,000,000	8,000,000	1,000,000	8,000,000	1,000,000	8,000,000
大豆	1,000,000	8,000,000	1,000,000	8,000,000	1,000,000	8,000,000	1,000,000	8,000,000	1,000,000	8,000,000
豌豆	1,000,000	8,000,000	1,000,000	8,000,000	1,000,000	8,000,000	1,000,000	8,000,000	1,000,000	8,000,000
綠豆	1,000,000	8,000,000	1,000,000	8,000,000	1,000,000	8,000,000	1,000,000	8,000,000	1,000,000	8,000,000
白米	1,000,000	8,000,000	1,000,000	8,000,000	1,000,000	8,000,000	1,000,000	8,000,000	1,000,000	8,000,000
支那茶類	1,000,000	8,000,000	1,000,000	8,000,000	1,000,000	8,000,000	1,000,000	8,000,000	1,000,000	8,000,000

品目	一八九一年		一八九二年		一八九三年		一八九四年		一八九五年	
	數量	價額	數量	價額	數量	價額	數量	價額	數量	價額
木根	1,000,000	8,000,000	1,000,000	8,000,000	1,000,000	8,000,000	1,000,000	8,000,000	1,000,000	8,000,000
蔬菜	1,000,000	8,000,000	1,000,000	8,000,000	1,000,000	8,000,000	1,000,000	8,000,000	1,000,000	8,000,000
蘭	1,000,000	8,000,000	1,000,000	8,000,000	1,000,000	8,000,000	1,000,000	8,000,000	1,000,000	8,000,000
甜瓜	1,000,000	8,000,000	1,000,000	8,000,000	1,000,000	8,000,000	1,000,000	8,000,000	1,000,000	8,000,000
西瓜	1,000,000	8,000,000	1,000,000	8,000,000	1,000,000	8,000,000	1,000,000	8,000,000	1,000,000	8,000,000
梨	1,000,000	8,000,000	1,000,000	8,000,000	1,000,000	8,000,000	1,000,000	8,000,000	1,000,000	8,000,000
落花生	1,000,000	8,000,000	1,000,000	8,000,000	1,000,000	8,000,000	1,000,000	8,000,000	1,000,000	8,000,000
烟草	1,000,000	8,000,000	1,000,000	8,000,000	1,000,000	8,000,000	1,000,000	8,000,000	1,000,000	8,000,000
冰糖	1,000,000	8,000,000	1,000,000	8,000,000	1,000,000	8,000,000	1,000,000	8,000,000	1,000,000	8,000,000
食鹽	1,000,000	8,000,000	1,000,000	8,000,000	1,000,000	8,000,000	1,000,000	8,000,000	1,000,000	8,000,000
猪肉	1,000,000	8,000,000	1,000,000	8,000,000	1,000,000	8,000,000	1,000,000	8,000,000	1,000,000	8,000,000
羊肉	1,000,000	8,000,000	1,000,000	8,000,000	1,000,000	8,000,000	1,000,000	8,000,000	1,000,000	8,000,000
鹿角	1,000,000	8,000,000	1,000,000	8,000,000	1,000,000	8,000,000	1,000,000	8,000,000	1,000,000	8,000,000
鹿角	1,000,000	8,000,000	1,000,000	8,000,000	1,000,000	8,000,000	1,000,000	8,000,000	1,000,000	8,000,000
丸太	1,000,000	8,000,000	1,000,000	8,000,000	1,000,000	8,000,000	1,000,000	8,000,000	1,000,000	8,000,000

品目	一八九一年	一八九二年	一八九三年	一八九四年	一八九五年
大木頭	100	100	100	100	100
箱	100	100	100	100	100
未製品	100	100	100	100	100
製	100	100	100	100	100
膠	100	100	100	100	100
炭	100	100	100	100	100
磁石	100	100	100	100	100
石磨	100	100	100	100	100
陶磁器	100	100	100	100	100
木炭	100	100	100	100	100
植物油	100	100	100	100	100
穀	100	100	100	100	100
支那紙類	100	100	100	100	100
苧麻	100	100	100	100	100
麻	100	100	100	100	100
毛氈	100	100	100	100	100
繩	100	100	100	100	100
羅紗	100	100	100	100	100
皮衣	100	100	100	100	100
支那服	100	100	100	100	100
同種貨	100	100	100	100	100

貨車積荷共	100	100	100	100	100
貨車	100	100	100	100	100
合計	100	100	100	100	100

(C) 滿洲ヨリ「ウエルチ、マングーガイ」國境税關經由
 南部烏蘇里地方へ一千八百九十一年乃至一千八百九十五年ノ輸出

品目	一八九一年	一八九二年	一八九三年	一八九四年	一八九五年
小麦	100	100	100	100	100
春麥	100	100	100	100	100
蕎麥	100	100	100	100	100
大麥	100	100	100	100	100
燕麥	100	100	100	100	100
粟	100	100	100	100	100
秋麥	100	100	100	100	100
豆	100	100	100	100	100
豌豆	100	100	100	100	100

大豆	100	100	100	100	100	100	100	100	100
玉蜀黍	100	100	100	100	100	100	100	100	100
白米	100	100	100	100	100	100	100	100	100
穀粉	100	100	100	100	100	100	100	100	100
支那茶	100	100	100	100	100	100	100	100	100
木根	100	100	100	100	100	100	100	100	100
蔬菜	100	100	100	100	100	100	100	100	100
落花生	100	100	100	100	100	100	100	100	100
烟草	100	100	100	100	100	100	100	100	100
砂糖	100	100	100	100	100	100	100	100	100
猪油	100	100	100	100	100	100	100	100	100
猪肉及畜肉	100	100	100	100	100	100	100	100	100
羊肉	100	100	100	100	100	100	100	100	100
羊皮	100	100	100	100	100	100	100	100	100
皮革	100	100	100	100	100	100	100	100	100
毛皮	100	100	100	100	100	100	100	100	100
棉花	100	100	100	100	100	100	100	100	100
羊毛	100	100	100	100	100	100	100	100	100
麻	100	100	100	100	100	100	100	100	100
木製品	100	100	100	100	100	100	100	100	100
石炭	100	100	100	100	100	100	100	100	100
植物油	100	100	100	100	100	100	100	100	100

銀	100	100	100	100	100	100	100	100	100
扇子	100	100	100	100	100	100	100	100	100
茂麻	100	100	100	100	100	100	100	100	100
麻屑	100	100	100	100	100	100	100	100	100
繩	100	100	100	100	100	100	100	100	100
粗布	100	100	100	100	100	100	100	100	100
支那服	100	100	100	100	100	100	100	100	100
同服物	100	100	100	100	100	100	100	100	100
馬	100	100	100	100	100	100	100	100	100
豚	100	100	100	100	100	100	100	100	100
貨車積荷共	100	100	100	100	100	100	100	100	100
貨車	100	100	100	100	100	100	100	100	100
合計	100	100	100	100	100	100	100	100	100

(D) 滿洲ヨリ「ファアデー」放畜檢疫所經由南部烏蘇里地
方へ一千八百九十一年乃至一千八百九十五年家畜
追込數

畜種	頭數			
	一八九一年	一八九二年	一八九三年	一八九四年
大畜	一,七二〇	二,九四六	三,九五三	三,七二二
小畜	二,六三三	一,一八	二,三三九	一,一一
馬	六九	五八	六六	一一
豚	一,一八五	二,五四六	三,〇三七	二,四二五
合計	三,二二七	五,五六八	七,二九五	三,七二三

(E) 滿洲ヨリ琿春放畜檢疫所經由南部烏蘇里地方へ一千八百九十一年乃至一千八百九十五年家畜追込數

畜種	頭數			
	一八九一年	一八九二年	一八九三年	一八九四年
大畜	七,九八〇	七,九〇八	七,七二〇	五,三四〇
小畜	三六	二五九	二二	一一
合計	八,〇一六	八,一六七	七,七四二	五,三五二
內蒙	四,八五三	六,八五三	七,三九〇	五,一〇八
朝鮮種	三,一六三	三,一六三	三,五二	二四三
北羊	—	—	—	一,二九九
豚	—	—	—	一,六〇二

(F) 滿洲ヨリ三稅關經由南部烏蘇里地方へ一千八百九十一年乃至一千八百九十五年輸出表

貨物	價額紙幣留			
	一八九一年	一八九二年	一八九三年	一八九四年
「ホルタフスカヤ」稅關經由	—	—	—	—
貨物	—	—	—	—
生牛	—	—	—	—
馬、牝牛及豚	—	—	—	—
「リェルツネ、マンガカイ」稅關經由	—	—	—	—
貨物	—	—	—	—
珉春稅關經由	—	—	—	—
貨物	—	—	—	—
馬、牝羊及豚	—	—	—	—
合計	—	—	—	—

(G) 南部烏蘇里地方ヨリ「ホルタフスカヤ」稅關經由滿洲へ一千八百九十一年乃至一千八百九十五年ノ輸入

(1) 南部烏蘇里地方ヨリ「ウエルフ子、マングガイ」國境稅
 關經由一千八百九十一年乃至一千八百九十五年ノ
 輸入

品目	一八九一年		一八九二年		一八九三年		一八九四年		一八九五年	
	數量	價額	數量	價額	數量	價額	數量	價額	數量	價額
秋麥										
白米										
挽粉										
推車										
蜜柑										
落花生										
砂糖										
食鹽										
生魚										
乾魚										
鹹魚										
魚肝油										
蠟燭										
蠟燭										
蠟燭										

品目	一八九一年		一八九二年		一八九三年		一八九四年		一八九五年	
	數量	價額	數量	價額	數量	價額	數量	價額	數量	價額
獸角										
生皮										
石油										
ステヤン蠟燭										
瑞典燭										
ランブ										
石鹼										
木製品										
茶										
席										
陶磁器										
石灰										
染料										
藥劑										
火筒										
置時計										
鐵條										
加工鐵										
鐵製										
鐵製										
銅盤										
鋸										
支那紙										

品名	一八九一年	一八九二年	一八九三年	一八九四年	一八九五年
綿織物	100	100	100	100	100
絹織物	100	100	100	100	100
毛織物	100	100	100	100	100
紙織物	100	100	100	100	100
金巾	100	100	100	100	100
更紗	100	100	100	100	100
製法布	100	100	100	100	100
粗布	100	100	100	100	100
支那服	100	100	100	100	100
同服物	100	100	100	100	100
同貨物	100	100	100	100	100
貨車積荷共	100	100	100	100	100
貨車	100	100	100	100	100
合計	100	100	100	100	100

(J) 南部烏蘇里地方ヨリ三税關經由滿洲へ一千八百九十一年乃至一千八百九十五年輸入ノ比較表

一八九一年 一八九二年 一八九三年 一八九四年 一八九五年
價格(紙幣留)

品名	一八九一年	一八九二年	一八九三年	一八九四年	一八九五年
ボルタフスカヤ税關經由貨物	100	100	100	100	100
ウエルフチ、マンダカイ税關經由貨物	100	100	100	100	100
珙春税關經由貨物	100	100	100	100	100
合計	100	100	100	100	100

(K) 營口

一 營口貿易總額

品名	一八九三年	一八九四年	一八九五年
外國品ノ輸入高	六、八九六、四	五、四八四、三	二、五四〇、一
土地ノ貨物ノ輸入高	三、四八一、一	二、六一八、五	—
土地ノ物産ノ輸出高	一一、五四五	八、五九二、二	五、七八五
貿易ノ總額	二一、九二二、五	一六、六九五	九、七五三、四
輸入後再輸出シタル貨物ノ價額差引高	二一、八九八	一六、五三三、五	—

但本表ヲ製スルニ當リ一千八百九十三年及一千八百九十四年度ハ支那税關ノ調査ニ依リタルモ一千八百九十五年

附録

度ノ分々管口駐在英國領事ノ調査ニ依リテ是レ同年度ノ附々精確ナク所以也

七百六十六

二輸入

品目	量	一八九三年		一八九四年		一八九五年	
		数量千位	金留千位	数量千位	金留千位	数量千位	金留千位
外國品	ナワード	0.0	0.0	0.0	0.0	0.0	0.0
阿片							
木棉類							
生金市							
晒生市							
染金市							
天竺布							
粗布(英國製)							
全印度製							
全和蘭製							
全米國製							
全日本製							
雲霧布(英國製)							
全和蘭製							
全米國製							
シルク(英國製)							

附録

七百六十七

全印度製					
全和蘭製					
全米國製					
全日本製					
更紗					
紅棉布					
綿布					
綿剪絨					
紙製手巾					
綿織絲(印度製)					
全日本製					
毛織物					
羽紗(英國製)					
吳品					
ロング、モリス					
羅紗(西班牙産)					
全和蘭製					
全伊國製					
アラヤル					
金類類					
各種銀					
内洋					
鐵條					

附錄

表		覽													
五	第一	小	細	大	馬	美	國	摩	壯	海	山	恒	交	十	未
松	花	綫	麟	平	松	馬	刀	丹				道	嶺	河	條
家	江	河	河	嶺	河	嶺	勾	石	江	嶺	四	子	子	子	河
一		?	二	四	四	五	五	五	四	四	三	二	二	四	五
"	有	有	有	"	"	"	"	"	"	"	"	"	"	"	"
"	有	有	有	有	有	"	有	有	有	有	有	有	"	有	"
12.22	12.22	12.10	12.11	12.11	12.11	12.11	12.11	12.11	12.11	12.11	12.11	12.11	12.11	12.11	12.11
12.22	0	12.22	12.22	12.22	12.22	12.22	12.22	12.22	12.22	12.22	12.22	12.22	12.22	12.22	12.22
20	20	20	20	20	20	20	20	20	20	20	20	20	20	20	20
20	20	20	20	20	20	20	20	20	20	20	20	20	20	20	20
150	150	150	150	150	150	150	150	150	150	150	150	150	150	150	150
10	10	10	10	10	10	10	10	10	10	10	10	10	10	10	10

計四十七附

附錄

一		離										距						
一	鳥	龜	小	二	阿	西	第	通	聚	宋	安	蘭	刺	小	煩	烏	齊	胡
面	吉		層	什	哈	一	一	一	一	一	一	一	一	一	一	一	一	一
坡	山	嶺	子	河	我	江	山	古										
一																		
有	"	"	"	"	"	"	"	"	"	"	"	"	"	"	"	"	"	"
有	"	"	"	"	"	"	"	"	"	"	"	"	"	"	"	"	"	"
12.22	12.22	12.10	12.11	12.11	12.11	12.11	12.11	12.11	12.11	12.11	12.11	12.11	12.11	12.11	12.11	12.11	12.11	12.11
1000	1000	1000	1000	1000	1000	1000	1000	1000	1000	1000	1000	1000	1000	1000	1000	1000	1000	1000
20	20	20	20	20	20	20	20	20	20	20	20	20	20	20	20	20	20	20
20	20	20	20	20	20	20	20	20	20	20	20	20	20	20	20	20	20	20
150	150	150	150	150	150	150	150	150	150	150	150	150	150	150	150	150	150	150
10	10	10	10	10	10	10	10	10	10	10	10	10	10	10	10	10	10	10

計四十七附

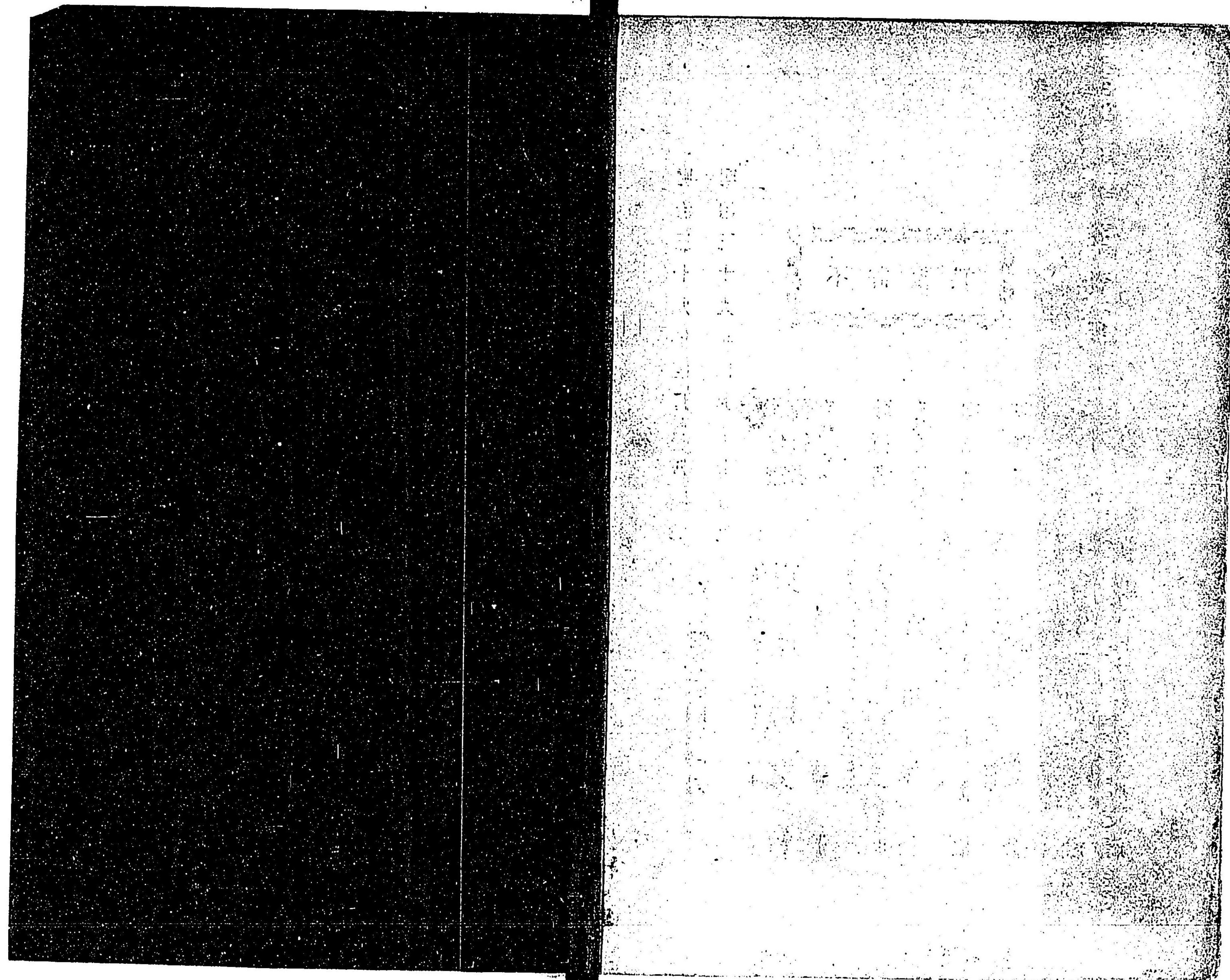

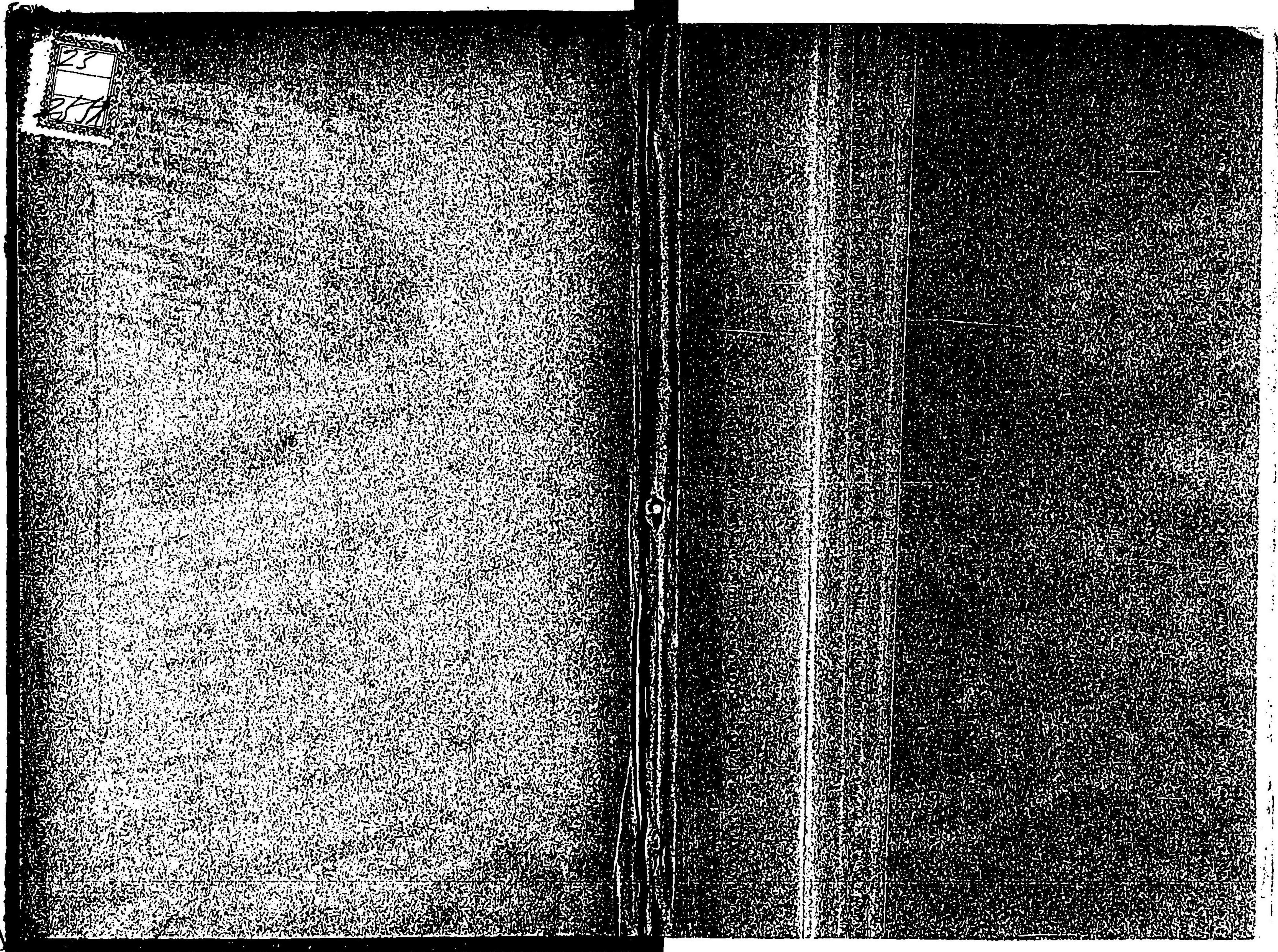

23
257

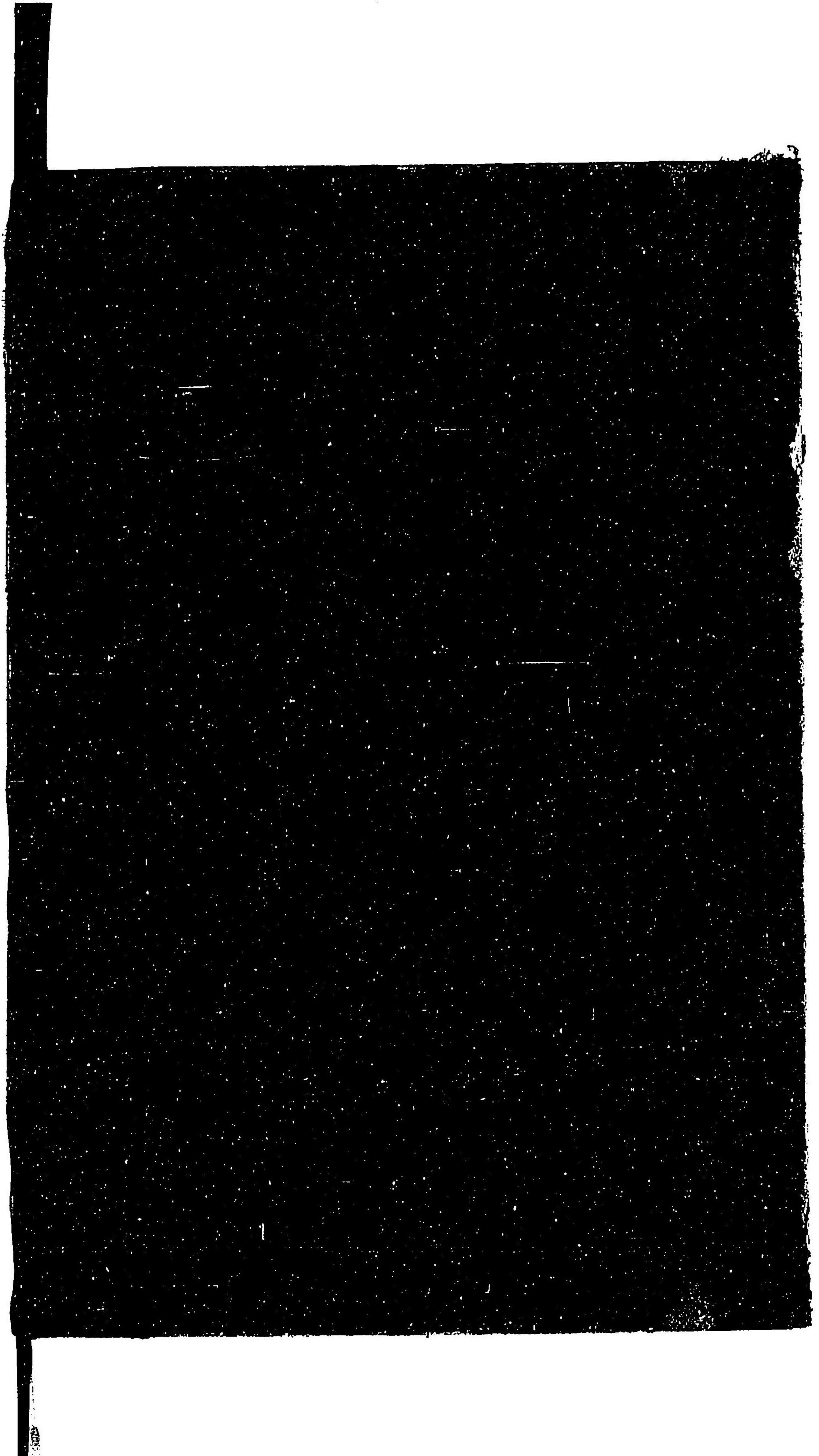

23
255

026690-000-0

23-255

滿洲通志

中野 二郎

縣 文夫 / 訳

M39

ADD-0384



