اطلاعات ۲۰ صفحی
۱۳۰۴
دوشنبه ۱۳شهریورماه۱۳٤٦ . . . . . شماره ۱۲۳۷٤
. . . . . سال چهل ودوم . . . . . تکشماره ٤ ریال

لایحه نیابت سلطنت شهبانو

در جلسه علنی مجلس موسسان که بامدادامروز تشکیل گردید مطرح شد

منظره‌ای از جلسه علنی امروز مجلس مؤسسان که‌ساعت ده صبح در تالار کاخ سنا تشکیل گردید

● **رئیس مجلس موسسان اعلام کرد : هیچگونه محدودیتی چه از نظر تعداد و چه از نظر زمان‌درمورد صحبت نمایندگان وجود نخواهد داشت**

● تنها نماینده‌ای که بعنوان مخالفت‌ثبت نام‌کرده بود اعلام داشت که با اصل موضوع موافق است و فقط ایراداتی به گزارش کمیسیون دارد

ساعت ۱۰ بامداد امروز جلسه‌علنی موسسان سوم برای‌رسیدگی بگزارش کمیسیون مطالعه درباره‌تغییر سه‌اصل متمم‌قانون‌اساسی بریاست‌آقای‌مهندس جعفر شریف‌امامی تشکیل گردید .

دراین جلسه آقای نخست‌وزیر و جمعی از آقایان وزیران و چندتن از معاونان‌پارلمانی‌وزارتخانه‌ها درجلسه حضور داشتند .

بقیه در صفحه هفدهم

از طرف الاهرام روزنامه‌رسمی مصر :

اسرار کودتای مصر فاش شد

طبق نقشه کودتا عامر میخواست تسلط ارتش شرقی مصر را در دست گیرد و سپس بوسیله پیامی ناصر را دعوت به تسلیم کند در صفحه ۲

صدور نفت اعراب به‌غرب آغاز شد

در صفحه ۳

ژنرال‌های ویتنام انتخابات را بردند

در جریان انتخابات ویتنام ۳۵۰ نفر کشته‌وزخمی شدند

● **کاندیداهای غیر نظامی در پایتخت ویتنام جنوبی کاندیداهای نظامی را شکست دادند**

در صفحه ۲

ژنرال‌وان‌تیو، که درانتخابات دیروز ریاست رئیس جمهوری‌ویتنام تعیین شد ، در یکی از حوزه های‌شهر سایگون رای خودرا بصندوق می‌اندازد . (عکس‌رادیوئی اطلاعات)

تاریخ قرعه‌کشی مشمولین عادی ، دیپلمه ، لیسانسیه اعلام‌شد

● **مشمولین غایب به خدمت تابینی و اضافه خدمت محکوم میشوند**

امروز از طرف منطقه وظیفه عمومی‌تهران طی اعلامیه‌ای‌تاریخ قرعه‌کشی مشمولین عادی ، دیپلمه ولیسانسیه اعلام گردید .

● **متن اعلامیه**

اعلامیه منطقه وظیفه عمومی تهران بشرح زیراست .

قرعه‌کشی مشمولین گروه‌پزشکی، مشمولین عادی ، مشمولین دیپلمه ، بشرح تاریخهای مصرح زیر در مهر ماه ٤٦ در (سالن محمد رضا شاه پهلوی)انجام خواهد گرفت ، مشمولین‌فوق تاوقت باقی است‌هر چه زودتر بایستی خود را به حوزه های مربوطه معرفی وتکلیف‌وظیفه خود را روشن نمایند و اگر تاخیر کنندممکن‌است‌بعلت‌ازدیاد مراجعه کنندگان‌و کمی وقت حوزه‌نتواند بوضع کلیه آنان رسیدگی‌نموده در نتیجه غائب محسوب شوند ، مشمولین فارغ‌التحصیل غائب‌بدرجه تابینی واضافه خدمت و مشمولین غائب عادی باضافه خدمت محکوم خواهند شد.

۱ـ قرعه‌کشی مشمولین گروه پزشکی که عبارتند از (پزشک. دندان‌پزشک . داروساز .مهندس بهداشت . بهدار ، انگل‌شناسی. باکتری شناسی . آزمایشگاهی. پرستاری . تغذیه . پرتوشناسی. آموزش بهداشت مددکار اجتماعی بهداشت محیط . جامعه شناسی روان شناسی . آمار . مدیریت بیمارستان ها . علوم اجتماعی.) باستثناء دامپزشکان در هشتم‌مهر

بقیه در صفحه هفدهم

تصادف اتوبوس و کامیون در جاده هراز

اتوبوس با ۴۰ مسافر بدرهٔ هراز افتاد

● **چهار نفر از سرنشینان‌اتوبوس کشته و بقیه بشدت مجروح و مصدوم شدند**

درصفحه‌آخر

مکاتبات

بزبان‌خارجی در ادارات‌دولتی پذیرفته نمیشود

ازطرف‌نخست‌وزیر طی‌بخشنامه‌ای‌بوزارت خانه‌ها و موسسات دولتی تذکراکید داده شد در مکاتبات اداری ازبکار بردن کلمات بیگانه که معادل‌فارسی دارد خودداری‌نمایند . وهمچنین وزارتخانه ها و موسسات دولتی بهیچوجه مجاز نیستند نامه‌ئی را که بزبان خارجی از طرف موسسات و شرکتهائی که در ایران فعالیت‌دارند، میرسد قبول نمایند .

قابل توجه هیئت محترم دولت

بقیه در صفحه ۸

آگهی مسابقه‌ورودی دانشکده حقوق‌وعلوم‌اقتصادی وسیاسی دانشگاه‌ملی ایران

در صفحه دهم

نتیجه امتحانات مسابقه ورودی انستیتو تکنولوژی اصفهان

در صفحه ۵

بخاطر داشته باشید
در سال ۱۳٤٦ فقط یك فیلم
گلها و سنگها
قصه‌ای شورانگیز از عشق و انسانیت فیلمی
پر شکوه‌و عمیق وجاویدان

جشن هنری
شیراز ـ تخت‌جمشید
۲۰ تا ۳۰ شهریور ۱۳٤٦
برای کسب اطلاعات بیشتر و تهیه بلیط و رزروهتل به نشانی زیر مراجعه فرمائید:
تهران : خیابان بهار ـ نبش شاهرضا ـ شماره ۱۰ـ سازمان‌ایرانی‌مجامع‌بین‌المللی تلفن ۷۵٦۳۵۱
ایرانین اکسپرس (خیابان ویلا شماره ٦۰) ـ نیرایست تور (خیابان تخت جمشید و پارك هتل)ـ یونایتداکسپرس (خیابان ویلا)ـ آریاتور (خیابان ویلا) آژانس پیتر (خیابان ویلا)ـ آژانس هیل تاپ(هتل‌هیلتون) آیبتا (چهارراه لاله‌زار نو ـاسلامبول) شیراز : سازمان جلب سیاحان و دفتر شرکت هواپیمائی ملی ایران .
بطوریکه از سازمان جشن هنر اطلاع میدهند کلیه بلیت های هزار ریالی شب افتتاح و اختتام‌جشن هنربفروش رسیده وفقط تعدادی از بلیت های سیصد ریالی‌وصدریالی موجود است .

بمناسبت پیش‌آغاز جشن های تاجگذاری
شاهنشاه‌آریامهر و شهبانوی ایران
گاردن پارتی بزرك قرن
در پارك فرح ـ پارك شهر ـ پارك ولیعهد ـ پارك ساعی .
تلفن دفتر مرکزی ٦۷۰۸۵
تلفن پارك فرح ٦۲٤٤٤۸
تلفن پارك شهر ٦۱۱۸۸۳
تلفن پارك ساعی ٦۲۵۲۰۰
دفتر مرکزی خیابان حافظ ساختمان مینا شماره ٤ر۲۸٦

آگهی دانشسرای عالی مربوط به قبول دانشجو برای رشته‌های تجربی. ریاضی. تربیت بدنی شبانه
به‌صفحه ۱۰ مراجعه شود

تغییر محل بانك توسعه‌صنعتی ومعدنی ایران
بانك توسعه صنعتی و معدنی ایران ازتاریخ۱۸ شهریور ماه به محل ساختمان جدید خود شماره ۱۳۳ خیابان شیراز (نبش‌رودسر وخیابان شیراز روبروی ساختمان شرکت ملی‌نفت ایران) انتقال خواهد یافت .
شماره های جدید تلفن از ٦۲۱۲۹۰ الی ٦۲۱۲۹۸ خواهدبود.
بانك‌توسعه‌صنعتی و معدنی ایران
۱ـ۲ آ ـ ۲۵۷۰٤

بالاترین بهره
۷٪
و ۱۰ دستگاه اتومبیل پیکان
جایزه
باخرید اوراق بانك کشاورزی ایران
پرسودترین ـ مطمئن‌ترین ـ معاف ازمالیات بردرآمد
میتوانید ازپس اندازها و سرمایهٔ خود حداکثر استفاده را تأمین نمائید
تا تمام نشده برای پیش خرید به
شعب بانك کشاورزی ـ بانك ملی ـ بانك صادرات ـ بانك بازرگانی
بانك رفاه کارگران ـ درمرکز وشهرستانها مراجعه فرمائید
تاریخ انتشار روز پانزدهم شهریورماه
۱۳٤٦

ارج
جایزه تحصیلی ارج
شرکت ارج موسسه صنعتی و تولیدی بزرك وپیشرو کشور ما بمنظور خدمت به دانش وفرهنك و تشویق استعداد های برجسته وفراهم آوردن شرایط مناسب‌برای تحصیل جوانان برگزیده هرسال با نظارت دانشگاه‌تهران جایزه‌ای به مبلغ یکصد هزار ریال در اختیار داوطلبی‌که در کنکور ورودی دانشکده فنی مقام اول را احراز کند قرار می دهد .

آگهی
راجع به بخشودگی جریمه مالیاتی
طبق بند ۱ ماده ۳۱٦ قانون جدید مالیاتهائی که تا تاریخ۲۸ر۱۲ر٤۵ بمرحله قطعیت رسیده (باستثنای‌مالیات بیشه‌وران مشمول ماده ۳۰۹ قانون مزبور) درصورتیکه تا ۲۷ر٦ر٤٦ نقدا پرداخت یاقرار تقسیط با دارائی گذاشته شود معاف از تادیه جریمه‌خواهند بود تاخیر درپرداخت هر یك ازاقساط موجب حال‌شدن‌بدهی‌و محرومیت ازبخشودگی جریمه خواهد بود .
با توضیح مراتب انتظار دارد مودیان محترم مالیاتی از این مهلت قانونی‌استفاده و قبل ازسیری شدن این ضرب‌الاجل‌بواریز بدهی خوداقدام نمایندو موکداخاطرنشان میسازد برای بخشودگی جریمه پس‌از این مدت مجوزی وجود ندارد . الف ۵۲۲۹
مدیرکل مالیاتهای تهران

کف پوش یکت پارچه
مکارم
مترمربع ۱۸ تومان
ساختمان آلومینیوم تلفن ۶۰۰۳۵

اطلاعات العربیه
الاخاء
مجله سیاسیه ثقافیه مصوره
تصدر عن دار اطلاعات فی طهران
منتشر شد
از روزنامه فروشها
ابتیاع فرمائید

ژنرال های ویتنام انتخابات را بردند

انتخابات ویتنام جنوبی با پیروزی ژنرالها پایان یافت و بموجب آخرین آمار رسمی نامزد های گروه ژنرالهای ویتنام جنوبی موفق شدند اکثریت آراء را در بسیاری از شهر های ویتنام جنوبی بدست آورند .

سایگون ـ ۳ سپتامبر

باوجود آنکه برای مقابله باویت کنگ در جریان انتخابات تصمیمات شدیدی اتخاذ شده بود معذالك تاساعت ۶ بعد از ظهر بوقت محلی ۲۲۶ حادثه روی داد که طی آن ۵۹ نفر از جمله ۳۲ نفر نظامی کشته و ۲۹۱ نفر ازجمله ۱۰۴ تن نظامی مجروح شدند . ویت کنگ ها ۲۹۷ نفر غیرنظامی را نیز ربودند .

• اقدامات احتیاطی

برای آنکه انتخابا ت ویتنام جنوبی بدون حادثه پایان یابد ازچند روز قبل لشگر بیست و پنجم امریکا و چندین گردان از نیرو های ویتنام جنوبی سایگون وحومه آنرا تحت نظر گرفته بودند ، در بسیاری از شهر های ویتنام نیز نیرو های امریکا وویتنام جنوبی بحال آماده باش کامل در آمده بودند و در پایتخت سایگون مقررات منع عبورو مرور اعلام گردیده بود معذالك ویت کنگ ها برای جلوگیری ازشرکت مردم درانتخابات بسیاری از حوزه های اخذ رای رامورد حمله قراردادند .

* ۷۶ درصد

مقامات دولتی سایگون اعلام کردند ۷۶ درصد مردم سایگون در انتخابات شرکت کردند.درانتخابات سه لیست ارائه شده بود یکی نامزد های گروه ژنرال «وان تیو» و ژنرال «کی» رئیس جمهوری ونخست وزیر ویتنام جنوبی ، دیگر لیست «تران وان هونك» وسومی لیست «ترونك دینه» نامزد های دو لیست اخیر نظامی بودند .

یك مقام دولتی اعلام کرد مجموعا ۴۸۶۸۳۸۱ نفر در انتخابات شرکت کردند وبه موجب آرائی که تاکنون قرائت شده است ژنرال وان تیو و ژنرال کائوکی برسایر نامزد ها پیروز شده اند .

ناظرین امورسیاسی خاطرنشان می سازند . علت پیروزی نامزدهای لیست انتخاباتی ژنرالها اینست که تعداد نامزد های غیر نظامی زیاد ومختلف بود ،بدینجهت آراء آنها در مورد لیست بخصوص تمرکز نداشت در حالیکه ژنرالها فقط یك لیست عرضه کردند .

در بسیاری از نقاط ژنرالها با اکثریت ضعیفی موفق شدندبرنامزد های غیرنظامی پیروز شوند .

* در سایگون

درسایگون نامزد های ژنرال «وان هونك» نخست وزیر سابق ویتنام جنوبی با ۱۲۶۶۲۹ رای بر نامزد های گروه ژنرالها پیروز شدند .

گروه اخیر ۱۲۳۸۹۸ رای بدست آوردند . لکن از هفده ایالت سیزده ایالت نامزد های ژنرالها را انتخاب کردند .بدین ترتیب ژنرال وان تیو بریاست جمهوری وژنرال کی بسمت معاونت ریاست جمهوری ویتنام جنوبی انتخاب شدند .

* بازیگران آمریکائی

روزنامه پراودا ارگان حزب کمونیست شوروی انتخابات ویتنام جنوبی را «تقلبی رسوا» که آخرین آثار دمکراسی را از ویتنام محو میکند نامید .

پراودا نوشت انتخابات ویتنام جنوبی یك نمایش «استریپ تیز» (رقص برهنه) است که بوسیله بازیگران سیاسی امریکا نمایش داده میشود و هدف آن جدا کردن و دور انداختن کوچکترین بقایای حق حاکمیت مردم ودموکراسی دراین سرزمین است . پراوادارژیم کائوکی را متهم کرده که با زندانی کردن کاندیداهای غیر نظامی ،پیروزی خود را از قبل تامین کرده است.

* نظر ناظران

ناظرانی که از طرف پرزیدنت جانسون برای نظارت در انتخابات ویت نام جنوبی فرستاده شده اند گفتند: البته انتخابات مزبور درست و بی عیب نبوده ، اما میتوان گفت «بیشتر آزاد بود تا قلابی» .

یکی از ناظران بنام «ویتنی یاونك» که سیاهپوست است گفت چه انتظاری ازویت نام جنوبی دارید؟ ازاین «مشکلات» ما در انتخابات میسی سی پی (امریکا) هم داریم .

اسرار کودتای مصر فاش شد

روزنامه نیمه رسمی الاهرام خبرداد که مارشال عبدالحکیم عامر معاون سابق ریاست جمهوری ومعاون سابق فرمانده کل قوای مسلح مصر در خانه اش توقیف شده است . در حدود ۵۰ نفر افسر دیگر نیز بازداشت شده اند که بعد از بازپرسی که اکنون در جریان است ، تحویل دادگاه نظامی خواهند شد . در میان توقیف شدگان شمس الدین بدران وزیر سابق دفاع و عده ای ازدوستان وخویشاوندان عامر وجود دارند .

مقاله الاهرام نخستین مطلبی است که در مصر رسما درباره توقیف عامر و افسران دیگر گفته شده است . اولین بار روزنامه فرانسوی لوموند این خبر را داده بود .

* کشف نقشه

الاهرام خاطرنشان کرده که توقیف عامر بدنبال «کشف نقشه ماجراجویانه او و دوستانش» برای دردست گرفتن فرماندهی قوای مسلح بود . این نقشه قرار بود روز ۲۷ اوت اجرا شود . بروایت الاهرام عامر میخواسته است درمقام معاونت فرماندهی نیروهای مسلح باقی بماند اما ناصر باو پیشنهاد کرده بود فقط مقام معاونت ریاست جمهوری راداشته باشد . عامر در مقابل این پیشنهاد باعده ای ازوابستگان نزدیک خود نقشه در دست گرفتن فرماندهی قوای مسلح را طرح کرده است.

* ابقای عامر

توطئه گران تصمیم داشته اندبه مرکز فرماندهی ارتش شرقی مصر بروند وباین عنوان که عامر ماموریت یافته فرماندهی آنرا بعهده بگیرد، برآن تسلط یابند و همینکه بر فرماندهی نیروهای شرقی مصر مسلط شدند پیامی که حاوی چندین تقاضا باشد برای ناصر بفرستندو او را مجبور بپذیرفتن آن کنند. از جمله این تقاضا ها ابقای عامر در مقام سابق بعنوان معاون فرمانده قوای مسلح بوده است . تقاضای دیگر این بوده است که ناصر به بررسیهای خوددرباره تعیین مسئولیت بعضی از فرماندهان ارتش در جنگ خاور میانه پایان دهد .

روزنامه الاهرام مطالب فوق رابا عنوان درشت در صفحه اول خود بچاپ رسانده است .

گزارش خبرگزاری فرانسه

جمال عبدالناصر رئیس جمهوری مصربه کشور خود بازگشت درحالی که طی این هفته سخت ترین روز های عمرش را سپری کرد ، او هنگامی به خارطوم رفت که سخن از یك کودتای نظامی در مصر بود ، ولی اینك درباز گشت از خارطوم بنظر میرسد اوضاع قاهره آرام است .

رئیس جمهوری مصر به کمك سه مرد قوی توانست قدرتی را که میرفت از دست بدهد مجددا بدست آورد . این سه تن عبارتند از زکریا محی الدین ، مرد دوم مصر، شرائی قوما وزیر کشور و امین فوزی وزیر جدید جنك، همه چیز درشب های بیست وپنجم وبیست وششم اوت شروع شد، همان موقع که وزیر امور خارجه مصر درخارطوم تلاش میکرد تازمینه را برای باز گشت مجدد دیپلماسی مصربه قدرت آماده سازد .

در قاهره جمال عبدالناصر بین دوستی دیرین بامارشال عبدالحکیم عامر و منافع دولتی دومی راانتخاب کرد.

* تکذیب کردند

تاکنون مقامات رسمی در باره توطئه ای که در شبهای بیست وپنجم وبیست وششم علیه رئیس ترتیب داده شده بود سکوت کرده اند ، لکن اخبار جراید و خبرگزاریهای جهان را تکذیب نکرده اند .

در ۲۸ اوت که ارتباط تلفنی با خارج برای روزنامه نگاران ممنوع گردید کسانی که قول آنها موثق است تائید کردند در ۲۸ اوت از نیمه شب الی چهار صبح دراطراف ویلای مارشال عامر در کنار نیل نیروهای عظیم نظامی وزره پوش دیدند .

یك امر روشن بود افسرانی را که رئیس پس از جنك سینائی از ارتش بیرون کرد سخت از اوضاع ناراضی بودند و علیه دولت تحریك میکردند . بعضی ها تائید کردند که مارشال عامر با گروهی ازاین افسران اخراجی تماس گرفته واز آنها حمایت کرده است .

کسان دیگری که در توطئه علیه ناصر بامارشال عامر همکاری داشتند عبارتند از شمس بدران وزیرسابق جنك ، وفرمانده سابق گردان چترباز و مدیر زندان دژبان قاهره، جمال عبدالناصر برای آنکه توطئه افسران ناراضی را خنثی کند با زکریامحی الدین وارد مذاکره شد زیرا بسیاری از ژنرالها و سرهنك های اخراجی به اسکندریه یاخانه مارشال عامر پناهنده شده بودند. سرانجام جمال عبدالناصر ازمارشال عامر دعوت کرد شام راباهم بخورند ودر پایان این شام بود که جمال عبدالناصر دستور داد فورا افسران مشکوك و چند نفر از جمله بعضی نمایندگان مجلس بازداشت شده و گارد شخصی مارشال عامر خلع سلاح گردد وحتی مارشال عامر تحت نظر گرفته شود .بدین ترتیب یك بار دیگر توطئه برای ساقط کردن رژیم عبدالناصر با شکست روبرو شد و طراحان توطئه پیش از آنکه نقشه خودرا اجرا کنند بازداشت شدند .

در گوشه جهان

زلزله درپرو

برکلی ـ کالیفرنیا ـ دستگاه های زلزله سنج دانشگاه برکلی دیشب وقوع زمین لرزه های شدیدی را ثبت کردند مرکزاین زلزله ها در سواحل کشور پرو قرار داشته و در همان لحظه در چندین نقطه دیگر نیز زمین لرزه هائی روی داده ولی هنوزاز جزئیات آنها اطلاعی بدست نیامده است .

ملت جدید

لندن ـ روزنامه «پیپل» گزارش داد که از دیروز یك ملت جدید درچند کیلو متری سواحل جنوب شرقی انگلیس بوجود آمده است. ملت جدید هم اکنون ملت «سیلند» نامیده میشود ودارای پرچم ملی است، ریاست این ملت را «روی بتیس» رئیس سابق یك ایستگاه فرستنده دادیوئی مخفی بعهده دارد .

این رادیو از چندی پیش به موجب قانونی که از پارلمان انگلیس گذشت بفعالیت خود پایان داد و رئیس رادیوبتلافی این شکست در صدد تشکیل ملت ودولت جدیدی برآمده و ممکن است از سازمان ملل متحد تقاضای عضویت کند .

بوسیله «سیا»

مسکو ـ هفته نامه سیاسی «زندگی بین المللی» چاپ مسکو در آخرین شماره خود نوشته است خاطرات «سوتلانااستالین» که قراراست هفته آینده منتشر شود، بوسیله «سیا» و به پیروی از احساسات ضد شوروی برشته تحریر درآمده است .

این مجله اضافه میکند که «سیا» ضمنا خودرا برای تهیه و انتشار یك سری «خاطرات» که به شخصیت های سیاسی سابق شوروی نسبت داده خواهدشد. آماده میکند .

رکورد نواختن گیتار

پرو ـ «فرناندولولی» یکی از گیتاریست های کشور پرو با نواختن ۶۰ ساعت متوالی گیتار رکورد جهانی را در نواختن این آلت موسیقی شکست . رکورد سابق ۵۲ ساعت و متعلق به یك گیتاریست اسپانیائی بود .

سفینه مه نورد

کیپ کندی ـ سخنگوی سازمان ملی فضائی امریکا اظهار داشت که روز جمعه این هفته سفینه مه نورد «سوروبور پنجم» رابسوی کره ماه پرتاب خواهد کرد. «سورویور ـ ۵» قراراست به آرامی درسطح کره ماه بنشیند و اطلاعات جدیدی درباره این کره بزمین مخابره کند در «سورویور ـ ۵» یك قطعه کوچك آهن ربا نیز برای جمع کردن خرده ریزه های آهن کار گذاشته شده است .

یك روز قبل از پرتاب سفینه مه نورد «سورویور» یك آزمایشگاه زیست شناسی بمدار کره زمین فرستاده خواهد شد موجودات زنده و موادی که در این آزمایشگاه قرار داده میشوند در فضا درمعرض تشعشعات «استرونتیوم ۸۵» واشعه «گاما» قرار خواهند گرفت و پس از آن سفینه باردیگر بزمین بازگردانیده خواهد شد تا اثر این تشعشعات درروی موجودات و مواد مختلف مورد بررسی قرار گیرد .

بازی روزگار

مردی که بنام رئیس حکومت ورژیم مصر در کنفرانس خارطوم زبان بسخن گشود ، آن عبدالناصر پرخاشجوی بددهانی که سران عرب در کنفرانس های گذشته خود دیده بودند و اکثرا زخم زبانهای اورا بخاطر داشتند نبود. عنصر درهم شکسته ای بودکه اینمرتبه بجای کیف پراز اسناد و پیش نویس نطقها و خطابه های تندوتیز کیسه گدائی بدست گرفته وآمده بود تانظر ترحم سایر رهبران عرب را جلبو باصطلاح معروف آنهارا سروکیسه کند .

درکنفرانس خارطوم جمال عبدالناصر ایده آلیست آرمانخواهی که مردم فریب خورده دنیای عرب میشناختند ناگهان تغییر شکل داد و بصورت یك معامله گر تمام عیار جلوه گرشد. قبل از تشکیل کنفرانس درمذاکراتی که بمیانجیگری نخست وزیر سودان درباب حل وفصل قضیه یمن شروع شده بود ناصر اولین «چشمه» ازسیاست تازه خودرا نشان دادو حاضرشد برای جلب ترحم ملك فیصل ، یادغار عزیزش «سلال» رادرمقام معامله قربانی کند. بطوریکه عبدالله سلال واژگون بخت ناگهان متوجه شد ناصر اورادر وسط زمین و آسمان رها کرده وباسیئات عمل خودبی یادویاور و تنها گذاشته است .

بعد، روسای کشور های عرب سرمیز کنفرانس نشستند. ازمدتی پیش دنیا متوجه بود که جهان عرب عرصه جدال وبرخورد دوطرز فکر است، یکی طرزفکر افراطیون عرب که طرفدار تصمیمات شدید ضد عربی و ادامه جنك بااسرائیلند، دیگر طرز فکر اعتدالیون که میگویند اعراب از جنك سرد باغرب طرفی نمی بندند و روش مخاصمت آمیز آنها نسبت به کشور های غربی بیشتر بضرر خودشان تمام میشود تا بزیان غرب. کنفرانس خارطوم درحالی تشکیل میشد که اصطکاك بین این دوجناح اعتدالی و افراطی باعلی درجه شدت رسیده بودو حالا باید تکلیف این جدال در جریان مذاکرات مستقیم سران عرب روشن شود .

تااینزمان دولتهای عرب تقریبا همگی دست خودرا نشان داده بودند که تمایل بکدام جناح و عقیده بکدام نظردارند بجز قاهره که دستش را رونکرده بود .

درکنفرانس خارطوم ناصر صریحا آشکار ساخت که تمایل خاصی بهیچکدام از طرفین ندارد و چون اهل «معامله» است بایدحساب کند ببیند طرفداری از کدام دسته و کدام فکر برایش بیشتر «صرف» میکند. کماآنکه وقتی سران کشور های عربستان و لیبی و کویت در قبال نطق متضرعانه او حاضر شدند برای کمك بملت مصر معادل ۱۳۵ میلیون لیره استرلینك کمك کنندناصر اشکهایش راپاك کرد ورفت درصف اعتدالیون عرب نشست .

چه رقت بار است وضع دیکتاتور هاوقتی ذلیل میشوند، چوب افلاس به بساطشان میخورد و علیرغم اکراهی که طبیعتا ازروبروشدن باحقیقت دارند ناگزیر میشونداز دنیای شیشه ای اوهام و تخیلات خود بیرون آمده واقعیت رالمس، و تصدیق کنند . دیکتاتورهای واقعی طاقت تحمل این لحظه را ندارند ووقتی باین مرحله رسیدند حتی تن بقطع حیات خود میدهند. اما ناصر ازآنجمله دیکتاتورهای پوشالی وکاغذی است که حتی بعداز حوادث اخیر و صدماتی که بدنیای عرب رسید وخودش قبول دارد مسئولش کسی جزاونیست، جریان استعفای خودرا روی دنده صحنه سازی انداخت و دل از مقام وریاست برنکند.

اتفاقا چه خوب شدناصر نرفت . زیرا اگراو رفته بود امروز اشخاص دیگری ناگزیر بودند بارطاقت فرسای مشکلات اقتصادی وسیاسی و نظامی رادر مصر بدوش بکشند که درایجاد این مشکلات سهم چندانی نداشتند. ولی دست قدرتمند تقدیر ناصر را نگهداشت تااینمرد راااز آن درجه فرعونی که برای خود قائل بود بزیر بکشدو تامرحله ای تنزل دهد که ناگزیر دست تکدی بسوی رقبای دیرینه خود دراز کندو بقصاص الدرم بلدرم های روزگار گذشته باگردن کج ودست دراز در کنفرانس سران عرب ظاهر شود .

این جهنمی است که ناصر بکفاره اعمال خودباید درآن بسوزداما جای تاسف است که این مرد خودخواه ملت نجیب مصررا هم شریك سرنوشت خود ساخته است ،درحالیکه مصر اگر بماجراجوئی های ناصر کشانیده نمیشد آنقدر ثروت داشت که لزوما بدیگران کمك کندو خودش محتاج کمك غیر نباشد. لکن ازآنجا که طبیعت میخواهد دماغ فرعون صفتی مثل ناصر رابخاك بمالد شمامی بینید علاوه برآنکه مصرقسمتی از زرخیز ترین اراضی خودرا در کرانه شرقی سوئز ازدست داده، عواید قابل ملاحظه کانال سوئز ونیزدرآمد هنگفت این کشور ازمحل توریسم نیز متوقف گشته، سهل است که امسال محصول پنبه سواحل نیل نیزخوب ازآب درنیامده است وبرای ناصر چاره ای نمانده جز آنکه برای تهیه کردن پول تن بهر معامله و هر تغییر ماهیتی بدهد . چنین نغزبازی کند روزگار . .

دعوت صاحبان سهام

مجمع عمومی عادی شرکت سهامی ایران چاپ بطور فوق العاده در تاریخ سه شنبه ۲۸ شهریور ماه ۱۳۴۶ در ساعت ۵ بعداز ظهر درمحل شرکت واقع در تهران خیابان خیام شماره ۸۵۴ تشکیل میشود . از صاحبان سهام دعوت میشودبارعایت اساسنامه درمحل شرکت حاضر شوند .

دستور جلسه :

انتخاب هیئت مدیره و بازرس

هیئت مدیره و مدیر عامل شرکت سهامی ایران چاپ

دبیرستان ملی دخترانه خجسته

برای دوره کامل متوسطه ورشته های:

ادبی ـ ریاضی ـ طبیعی

زیرنظر دبیران طراز اول درسال تحصیلی ۴۶ـ۴۷

همه روزه ثبت نام مینماید.

وسیله آمد ورفت مهیا است

میدان کاخ خیابان ابتهاج تلفن ۴۲۶۳۲

کودکستان ودبستان مهین

همه روزه ثبت نام مینماید .

باغ صبا ـ خیابان سلیم تلفن ۷۰۲۹۹

گروه فرهنگی راد نو

دبیرستان شماره ۱ پسران رادنو

همه روزه از ساعت ۸ تا ۱۲ جهت

ثبت نام دانش آموزان برای کلیه کلاسها

طبیعی ـ ریاضی ، آماده است

نشانی = خیابان شمیران ـ بین ایستگاه فردوسی و تخت جمشید

کوچه درخشان تلفن ۷۱۳۸۹ ـ ۷۵۸۵۴۶

مجانی دبستان ملی صدیق مجانی

بشادمانی تاجگذاری شاهنشاه و شهبانو درکلاس اول دانش آموز مجانی می پذیرد. بین امیرآباد و یوسف آباد شرق کاخ خیابان فرحناز تلفن ۶۲۲۱۴۲

سازمان فرهنگی پیشرو

زیرنظر دکترمهدی جلالی وبانو استاد دانشگاه با همکاری دبیران مجرب برای کودکستان ـ دبستان دخترانه وپسرانه ودبیرستان دخترانه (دوره کامل ریاضی ـ طبیعی ـ ادبی) همه روزه صبحها از ساعت ۸ ونیم الی ۱۲ و بعداز ظهرها ازساعت ۴ونیم الی ۶ ونیم ثبت نام مینماید.

نشانی ـ کودکستان ودبستان شماره ۱ اول پیچ شمیران خیابان شقایق تلفن ۷۲۹۸۵

کودکستان ودبستان شماره ۲ ـ خیابان صفی علیشاه تلفن ۳۵۷۷۵ .

دبیرستان دخترانه ـ خیابان آمل کوچه دقت تلفن : ۷۵۱۱۴ و ۷۲۳۲۴ وسیله ایاب وذهاب در تهران وحومه آماده است . ۴ـ۱ آ ـ ۱۷۴۶۹

جامعه تعلیمات اسلامی

دبیرستان دوشیزگان اسلامی

درسال تحصیلی ۴۶ـ۴۷ برای کلاسهای اول تا چهارم (رشته طبیعی ـ ادبی خانه داری) همه روزه در محل جدیدواقع درخیابان امیریه ایستگاه منیریه تلفن ۴۷۶۹۳ ثبت نام مینماید. آ ـ ۱۷۷۳

کودکستان رستم آبادیان

از دهم شهریور همه روزه از ساعت ۸ صبح تاظهر ثبت نام مینماید کودکان سال قبل نیز مجددا باید نامنویسی نمایند وسیله رفت وآمد فراهم است .

نشانی ـ نادری چهارراه قوام السلطنه خیابان استالین شماره ۴۱ تلفن ۴۶۸۵۲ ۱ـ۲ آ ـ ۱۷۴۴۹

کودکستان ودبستان هشدار

ویژه آموزش کودکان باهوش وپرورش استعدادوشخصیت

زیرنظر فاطمه خانوالی فوق لیسانس علوم تربیتی از امریکا وهمکاری آقای دکتر سیروس عظیمی متخصص روان شناسی کلینیکی ازآمریکا وآقای نیل تاماس متخصص راهنمائی تحصیلی ومدیر موسسه آمریکائی ـ تهران

همه روزه ثبت نام میکند

ازکلیه کودکان وداوطلبان متفرقه آزمایش هوش و سایر آزمونهای روانی می شود.

تخت جمشید ـ خیابان ایرانشهر ـ کوچه ایرانشهر تلفن ۴۶۲۱۱

«نمونه یکتا»

زیرنظر دکتر حشمت بیگدلی آذری

کلاسهای انگلیسی بمدیریت ـ Miss Catrin

کودکستان ـ دبستان دخترانه وپسرانه ـ دبیرستان دخترانه رشته طبیعی ـ ریاضی (درسه محل مجزای مجاور) باهمکاری آقایان: ثابت اشرف ـ امین میرهادی ـ رئیس زاده شیخان ـ غلامی ـ حقدادی ـ عبداللهی و خانمها مسیح بهزادی ـ واقفی ودکتربیگدلی ـ همه روزه نام نویسی میشود وسیله رفت وآمد وغدای گرم آماده است.

نشانی: فرح جنوبی ـ کوچه دکترشفیعی ـ کوچه سوگند یاباغ صبا انتهای ملك میرهادی تلفن ۷۰۲۶۸

آ ـ ۲۵۰۷۰ ـ۱ـ

کانون تربیت

با ۱۱ سال سابقه درخشان و بنای وسیع و مخصوص مدرسه ووضع عالی ومنحصر بفردخود وداشتن استخرهای بزرك وکوچك همه روزه جهت دبستان وکودکستان ثبت نام مینماید .

نشانی ـ یوسف آباد بالاانتهای خیابان بیمه تلفن ۶۲۶۸۲۵

جرثقیل دستی

تیرفور

بابازوی یک کارگر ساده تا ۱۵ تن درجهات مختلف عمل میکند

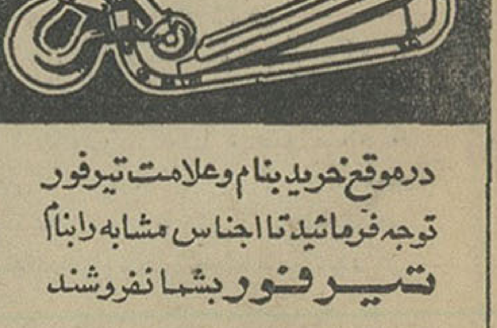

TIRFOR

درموقع خرید بنام وعلامت تیرفور توجه فرمائید تا اجناس مشابه را بنام تیرفور بشما نفروشند

نماینده انحصاری درایران

شرکت سهامی نوکار

تهران ـ خیابان تخت جمشید ـ شماره ۵۹۳ ـ تلفن ۷۰۳۹۹ ـ ۷۳۵۸۰ ـ ۷۰۸۲۱ ـ ۷۲۰۹۲

تجدیدنظر در سیاست انگلیس در خاورمیانه

سرهمفری ترولیان کمیسر عالی انگلیس در عدن به لندن برگشت تا با مشاوره بامقامات انگلیسی تجدید نظر کامل در سیاست انگلیس در خاورمیانه انجام دهد.

در این مذاکرات تصمیمات کنفرانس خارطوم و سقوط و تلاش آشکارحکومت فدراسیون عربستان جنوبی مطرح خواهد شد. ترولیان در فرودگاه اظهار نظری به خبرنگاران نکرد، بلکه یکراست به‌وزارت خارجه انگلیس رفت تا با کارشناسان خاورمیانه بحث کند. وی در این هفته با جرج براون وزیرخارجه‌وویلسون نخست‌وزیر انگلیس ملاقات خواهد کرد.

گزارشهائی که از خارطوم به لندن رسیده حاکی است که همه دول عرب با نقشه صلح امریکا و شوروی درخاورمیانه که تا حدودی با نقشه مارشال تیتو مطابقت دارند موافقت کرده‌اند بجز الجزایروسوریه. ترولیان نیز مسئله عدن و عربستان جنوبی را با توجه به وضع کلی خاورمیانه و دورنمای حل بحران آن مورد بحث قرار خواهد داد. طبق نقشه مشترك امریکا و شوروی:

۱- اسرائیل باید نیروهای خود را از مناطق اشغالی‌عقب بکشد.

۲- پایان حالت جنك بین اعراب و اسرائیل.

۳- تضمین مرزهای خاورمیانه (بر اساس مرز های ۱۹۴۸ اسرائیل) توسط چهار دولت بزرك.

۴- تعیین یك میانجی از سازمان ملل برای ترتیب مذاکرات طرفین در مورد کشتیرانی در کانال سوئز و حصول موافقت در باره آن.

باتوجه باین نقشه کلی‌است که مقامات انگلیسی در باره عدن و عربستان جنوبی به مذاکره خواهند پرداخت.

سقوط حکومت فدراسیون عربستان جنوبی که با زحمت توسط انگلیس بوجود آمده بود، ظاهرا پیش‌درآمدرسیدن ناسیونالیستها بقدرت است و تقریبا مسلم است که وقتی نیروهای انگلیس عدن را ترك کنند، آنهاحکومت را در دست خود خواهند داشت.

رخبار خاورمیانه

این واقعیت نیز توسط مقامات انگلیسی در نظر گرفته خواهد شد. حسین‌بایومی تنها وزیر فدراسیون که درعربستان‌جنوبی باقی مانده از رادیو عدن‌اعلام کرد که حکومت‌عربستان‌جنوبی «بربادرفته است».

مقامات انگلیسی‌اکنون در این فکرند که چگونه با ناسیونالیستها تماس بگیرند. قحطان عشابی رهبر «فلوزی» (سازمان نجات ملی) یکی از کسانی است که مسلما در حکومت آینده عربستان‌جنوبی جائی خواهد داشت وانگلیسیها در صدد پیدا کردن راههائی برای مذاکره با او هستند.

مذاکرات ناصر و سلال

مارشال سلال رئیس جمهوری یمن شب گذشته با جمال عبدالناصر ملاقات و مذاکره کرد منابع موثق تایید کردند این مذاکرات پیرامون اجرای تصمیمات کنفرانس خارطوم در مورد یمن بود. باید خاطر نشان شود که در کنفرانس خارطوم مصرو عربستان سعودی موافقت کردند کمیته‌ای با شرکت نمایندگان سه دولت عربی تشکیل‌شود و ماموریت آن حل مسئله یمن باشد، مارشال سلال طی نطقی که در پایان کنفرانس خارطوم ایراد نمود توافق مصر و عربستان سعودی را در مورد یمن مداخله در امور داخلی یمن تلقی کرد.

صدور نفت اعراب بغرب آغاز شد

محمود ریاض وزیر خارجه مصر قرار است روز دوشنبه برای مذاکره با رهبران شوروی به مسکو برود. وی نتایج کنفرانس خارطوم رابه اطلاع سران شوروی خواهد رساند.

رهبران عرب تصمیم گرفته‌اند برای یافتن راه‌حل سیاسی جهت بحران خاورمیانه بادول بزرك تماس بگیرند و بهمین مناسبت ملك‌حسین پادشاه اردن نیز سفرهائی به شوروی وآمریکا خواهد کرد. محمود ریاض سه‌روز درمسکوخواهد ماند و بعد به بلگرادبرگشته باسران یوگسلاوی مذاکره خواهد نمود.

*** مخالفت آشکار**

محافل مطلع میگویند دولت الجزایر تصمیم گرفته‌است فروش نفت وگاز خودرا به آمریکا و انگلیس از سر نگیرد. این‌تصمیم اگرچه رسما اعلام نشده، ولی مخالفت آشکار با قطعنامه‌ای است که از طرف کنفرانس سران عرب تصویب شده و در آن‌تجدیدصدور نفت به انگلیس و آمریکا وآلمان غربی توصیه گردیده است. روش الجزایر نسبت به آلمان‌غربی‌معلوم نیست.

● ادامه میدهد

عبدالسلام عارف رئیس جمهوری عراق اشاره کرد که عراق‌ممنوعیت صدور نفت عراق رابه انگلیس، آمریکا و آلمان غربی لغو میکند، اما به‌قطع روابط دیپلماتیك و بازرگانی خود باسه کشور غربی فوق‌الذکر ادامه خواهد داد.

*** تصمیم فروش نفت**

رادیو کویت اعلام کرد کابینه کویت تصمیم گرفت که فروش نفت را بکشورهائی که سابقا از نفت‌کویت محروم شده بودند، آغاز کند. تاریخ شروع ارسال نفت کویت اعلام‌نشده است.

شب گذشته نیز عربستان سعودی اعلام کرده بود که به همه‌کشورها بدون استثناء نفت خواهد فروخت.

*** از بین برد**

لوی‌اشکول نخست‌وزیر اسرائیل طی نطقی که در شورای وزیران اسرائیل ایراد نمود گفت تصمیمات کنفرانس خارطوم شانس استقرار صلح در خاومیانه را از بین برد. وی افزود «روش روسای دول عربی تصمیمات دولت اسرائیل را تائید کرد زیرا دولت اسرائیل تصمیم گرفته بود اجازه ندهد مجددا امکان نابود کردن اسرائیل بوجود آید.

ناظرین امور سیاسی خاطرنشان میسازند بیانات لوی اشکول نشان میدهد که اسرائیل تصمیم ندارد سرزمینهائی را که طی جنك اخیر اشغال کرده از دست بدهد. نخست‌وزیر اسرائیل گفت رهبران کشور های عربی در کنفرانس خارطوم پیشنهادهای صلح اسرائیل را رد کردند زیرا آنها حاضر نشدند دولت اسرائیل را برسمیت بشناسند وبا آن صلح کنند. ازسوی دیگر آباابان وزیر امور خارجه اسرائیل اعلام کرد که اسرائیل پیشنهاد صلح مارشال تیتو را نمی‌پذیرد.

● نقشه مشترك

چین کمونیست‌نقشه مارشال‌تیتو رئیس جمهوری یوگسلاوی راراجع به صلح خاورمیانه «روایتی دیگر از نقشه مشترك امریکا و شوروی» برای تحت فشار گذاردن اعراب و سلب بیشتر حقوق آنان دانست.

خبرگزاری چین کمونیست اعلام کرد نقشه مشترك آمریکاوشوروی در کنفرانس «گلاسبورو» بین جانسون وکوسیگین سران امریکا و شوروی کشیده شد و این نقشه از اعراب میخواهد «مرز هائی را قبول کنند که قسمتی از خاك‌آنان را بدست اسرائیل بسپارد.»

● رد کردند

۴۱ نفرازرهبران عرب اورشلیم دریادداشتی که به ارنستو تالمان نماینده مخصوص اوتانت تسلیم کردند ادعای‌اسرائیل مبنی برتملك «دیوار ندبه» و سایر مکان های مقدس تحت اشغال را رد کردند. در راس این عده شیخ عبدالحمید صائم رئیس دادگاه شرع اورشلیم قرار دارد.

رهبران مذهبی عرب وزارت‌امور مذهبی اسرائیل‌را متهم کردند که اماکن مقدسه اسلامی را خراب کرده تا محوطه‌ای را که در جلو دیوار ندبه است توسعه‌دهد. آنها ادعای مالکیت اسرائیل بر مزار حضرت ابراهیم در حبرون و چند محل‌مقدس دیگررانیز ردکردند.

یك مقام اسرائیلی گفت: دیوار ندبه، برخلاف‌ادعای اعراب، هزار سال است که مقدسترین مکان یهودیان بشمار میرودوادعای‌اعراب مبنی بر اینکه اسرائیل مساجد را خراب کرده‌تامحوطه دیوار ندبه را توسعه دهد خلاف واقع است.

*** برای کمك باعراب**

رهبران اقتصاد هشت کشور سوسیالیستی دراروپا فردادربلگراد جلسه‌ای تشکیل میدهند تا درباره کمك به‌کشورهای عربی و ایجاد ثبات اقتصادی آنها مذاکره کنند، معاونین نخست‌وزیر کشور های یوگسلاوی، مجارستان، آلمان شرقی، لهستان، رومانی، شوروی چکسلواکی دراین کنفرانس‌شرکت میکنند.

در کنفرانس پیرامون کمك‌هائی که‌کشورهای سوسیالیستی می‌تواند باعراب بکنند مذاکره میشود.

تفسیر روز

گامی بسوی صلح

تمایل روزافزون اکثریت کشورهای عربی به‌پیروی از شیوه‌های معتدل سیاسی دربرابر اسرائیل، احتمال استقرار صلح در منطقه عربی خاورمیانه رابسیار افزایش داده است. تعداد آندسته ازرهبران کشورهای عربی که حل اختلافات اعراب واسرائیل رااز طریق گفتگو ومجاری دیپلماتیك توصیه میکنند هرروز بیشتر میشود.

درآستانه تشکیل کنفرانس خارطوم، حبیب‌بورقیبه رئیس‌جمهوری تونس مذاکره رابعنوان تنها راه خروج ازبن‌بست کنونی بهمه‌اعراب توصیه کرد. بورقیبه سالهااست که‌از مذاکره مستقیم بااسرائیل‌وحتی شناسائی سیاسی آندولت دفاع میکند. اما ملك‌حسین پادشاه اردن بی‌آنکه صریحا اظهاری کرده باشد برای نجات ازوضع کنونی و بازستاندن منطقه غربی روداردن که‌اکنون در اشغال ارتش اسرائیل است هیچ‌راهی بجز گفتگو و مصالحه نمیشناسد. بااینحال‌ملك‌حسین بملاحظه احساسات پناهندگان فلسطینی در داخل کشورو «برادران انقلابی» دردنیای عرب نمیتوانسته آنچه‌را که‌منطقی واصولی وتنهاراه درمان زخمهای کنونی اعراب میشناسد عنوان‌کند. کنفرانس سران عرب در خارطوم فرصتی‌پیش آورد تافاش شود که‌اکثریت قریب‌باتفاق کشورهای عربی، لااقل درحال‌حاضر، دربرابرمسئله اسرائیل راه‌حل‌های مسالمت‌آمیز را برشیوه های خشونت‌آمیزترجیح میدهند. جالب بودکه عبدالناصر رئیس جمهوری مصر در اجلاسیه کنفرانس سران عرب‌در خارطوم اظهار کرد که برای محو آثار تجاوز اسرائیل باید بوسایل سیاسی توسل جست. و کنفرانس سران عرب نیز بهمه اعراب توصیه کردتابرای تخلیه سرزمین های اشغالی عرب ازقوای اسرائیل همه نیروی خودرا برای دست‌زدن باقدامات سیاسی متشکل سازند. همانطور که‌در عبارات بالا دیده میشود ناصر و کنفرانس سران‌فقط درمورد محو آثار جنك اسرائیل واعراب و تخلیه‌سرزمین های اشغالی، راه‌حل های مسالمت‌آمیز راتوصیه میکنند ولی‌دراین میان بحل‌نهائی‌اختلافات اعراب واسرائیل ازطریق مذاکره اشاره‌ای نشده است با اینحال ناظران سیاسی برآنند که با توجه باشکالات خاص رهبران عربی در شرایط کنونی اتخاذ هرگونه تصمیمی درمورد گفتگوی مستقیم‌با اسرائیل برای رفع اختلافات دوطرف، غیر ممکن بوده‌است، این ناظران معتقدند که کنفرانس سران عرب در خارطوم اولین گام‌رابطرف صلح‌برداشته است هرچند که صلح درآینده‌ای دور بدست آید.

اعراب در۱۹ سال گذشته همواره هرگونه مذاکره بااسرائیل‌را که متضمن ادامه موجودیت کشور یهود باشد بشدت ردکرده‌اند. و بدیهی است که‌امروز نمی‌توانند اسرائیل را برسمیت بشناسند وباآن وارد گفتگوی صلح شوند.

راه‌حلی که برای این مشکل اندیشیده شده اینست که‌شخصیت هائی نظیر دوگل یاتیتو با پشتوانه حمایت امریکا وشوروی بین دو طرف میانجیگری کنند واین کاری است که کم‌و بیش‌اکنون شروع شده است.

جعفر مدنی

ازصبح چهارشنبه درسینماهای
سانترال-امپایر-ایفل
گلدیس-تاج-متروپل
شاهکارهای باعظمت سینما هرگزکهنه نمی شوند
ودرتاریخ‌صنعت‌سینمافیلم‌عظیم «توپهای‌ناوارون» چنان مقام رفیعی یافته‌است که بعنوان یك‌اثرجاودانی ازحادثه‌وعشق، چون «بربادرفته» هرچند مدت یکبار بر روی پرده سینما های بزرك جهان زنده میشود.
توپهای ناوارون
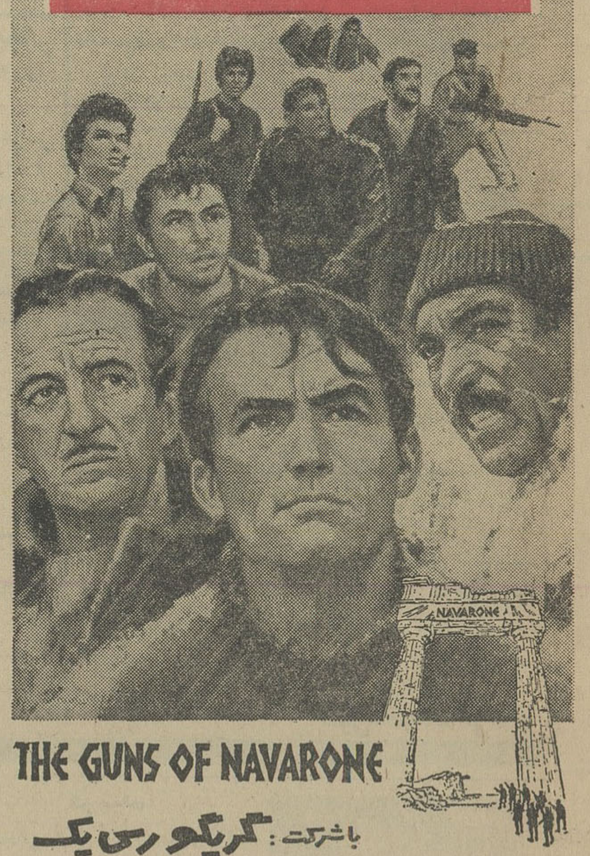
THE GUNS OF NAVARONE
باشرکت: گریگوری پک
آنتونی کوئین. دیویدنیون. استانلی بیکر
آنتونی کوایل. ایرن پاپاس. جیا اسکالا و جیمز دارن
سینماسکوپ. رنگی — محصول: کمپانی کلمبیا
بخاطر بسپارید - روز ۲۸ شهریور ماه شماره مخصوص و ممتاز «ستاره سینما» منتشر میشود

ازهمین هفته درسینماهای
سهیلا-حافظ-پلازا
روزه هانن. ژان لوفور. سوفی اگاسینسکی
ژرار تیشی در فیلم

سینماسکوپ رنگی
انفجار در سه و یک دقیقه

ازهمین هفته درسینماهای
رکس-آسیا
روزهای آتش
لکس بارکر. پیر برایس
انتونی استیل. کارین دور

سینماسکوپ رنگی

ازامشب در
سینه موند
دنیای هنر
نمایش دهنده بهترین آثار سینمائی جهان
● میراث تابناك ودرخشان یك نابغه هنر
* آخرین‌حد قدرت بشردرراه‌خلق یك شاهکار
* زیباترین پدیده شکوهمند عالم سینما
اثری بزرگ از والت دیسنی

THE SWORD IN THE STONE
شمشیر درسنگ
رنگی / پخش توسط مترو گلدوین مایر
شاهکاری خیره‌کننده‌که حاصل زحمات سه سانه صدها نقاش وطراح است وبعنوان سالم‌ترین فیلم، تماشای آن بتمام افراد هرخانواده توصیه میشود

ازفردا صبح در
سینماماژستیک
جولی آندروز. جیمز کارنر در فیلم

آمریکائی شدن امیلی
THE AMERICANIZATION OF EMILY

ازهمین هفته درسینماهای
دنیا - نادر - مراد - رامسر - فلور - ناتالی - شرق - کارون - جهان - فرح - جی - ماندانا
گنج و رنج

باشرکت: شهین. گوگوش. منتجم
مهین دیهیم
یوری. یدی

در محافل و مجامع

سمینار مسئولین اداری و مالی وزارت کشور

صبح امروز سمینار مسئولین امور اداری وروسای حسابداری های استانداریها و فرمانداریهای کل سراسر کشور در وزارت کشور گشایش یافت دراین سمینار که به مدت شش روز ادامه خواهد داشت نحوه تنظیم و عمل بودجه های استانی به مسئولین مربوطه تعلیم داده خواهد شد .

طرح تازه عمران بازار

در مرکز بازار پست بزرك برق نصب میشود وشبکه برق از طریق پشت بام بازار باین پست متصل خواهد شد، پس از اجرای این طرح وضع برق بازار اصلاح میشود و ماموران میتوانند باین مرکز بزرك برق منظم بدهند .

ماموران برق اعلام داشتند که شبکه برق بازار در حال حاضر قابل اعتماد نیست .

ازطرف شورایعالی شهرسازی برای عمران و آبادی بازار و محلات اطراف این منطقه طرح تازه‌ای تنظیم شده و دراین طرح مهندسان نظر داده‌اند که وضع بازار بصورت سقف میماند ولی اقدامات عمرانی تازه‌ای در آنجا اجرا میگردد .

رئیس دفتر شرکت واحد

آقای هوشنك بهمن پور از طرف مدیر عامل شرکت واحد بسمت رئیس دفتر کل آن شرکت منصوب گشت .

در مراسم اهداء لوحه افتخار به شهرداریهای سال اعلام شد

۴۴ درصد به‌سیاحان کشور اضافه شده

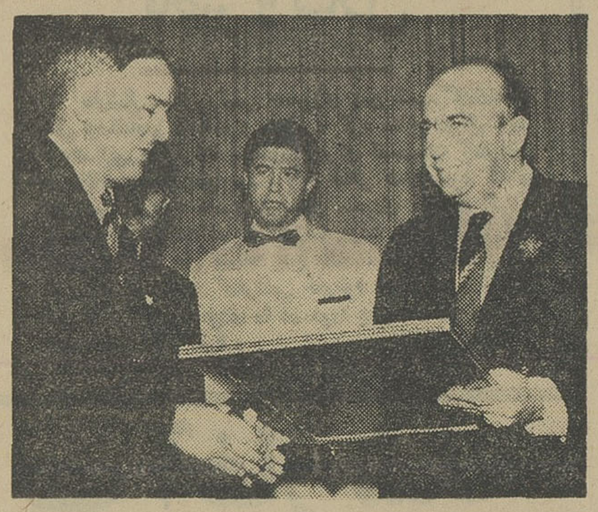

آقای هویدا نخست‌وزیر لوحه‌افتخار را که‌به توشیح شاهنشاه آریامهر رسیده است ، به شهردار خرم‌آباد اعطاء میکند .

آقای دکتر رضائی سپس نحوه انتخاب شهرداران سال را تشریح کرد و یادآور گردید که‌شهرداریهای‌شیراز ازمیان شهرهای بزرك و خرم‌آباد ازمیان شهرداریهای کوچك بعنوان شهرداری سال درامورجهانگردی انتخاب شده‌اند.

*** نوسازی شهر ها**

سپس آقای هویدا نخست‌وزیر لوحه‌های افتخار شهرداری های‌شیراز و خرم‌آباد را که‌به توشیح‌شاهنشاه آریامهر رسیده است به شهرداران شیراز و خرم‌آباد هدیه کرد .

بعد آقای نخست‌وزیر طی سخنانی گفت :

فکر تشویق شهرداریهای نمونه‌سال بی‌نهایت مفید واقع شده ،همانطورکه شاهنشاه فرموده‌اند در مورد نوسازی شهرها نیز همزمان با نوسازی‌روستاها باید اقدام شود .

سازمان جلب سیاحان بی‌سروصدا کارهای اساسی خود را آغاز کرده است آمار سیاحان نشان میدهد که ٤٤درصد به سیاحان کشور اضافه‌شده است. سازمان جلب سیاحان ظرف فاصله‌زمان کوتاهی اقدام‌اساسی کرده و برای رفع مضیقه هتل واطاق در مهمانخانه ها، ۸۰۰ اطاق به‌هتلهای تهران اضافه کرده است . نتیجه این اقدامات بسیار مفید می‌باشد .

آقای نخست‌وزیر سپس از آقای دکتر رضائی قدردانی کرد و فعالیت های سازمان جلب سیاحان راستود.

● شهرداریهای شیراز و خرم‌آباد لوحه های افتخار دریافت کردند

ساعت ۲بعداز ظهر دیروز در یك ضیافت ناهار در هتل ونك شهرداران «شهرداریهای سال درامود جهانگردی» لوحه افتخار دریافت کردند .

دراین ضیافت آقایان هویدا نخست وزیر ، عبدالرضا انصاری فزیرکشور، دکتر نهاوندی وزیر آبادانی و مسکن چندتن ازآقایان سناتورها ونمایندگان مجلس شورای ملی، معاون وزارت کشور در امور شهرداریها، استانداران فارس وخراسان و فرماندار یکل لرستان شرکت داشتند .

*** توسعه جهانگردی**

در آغاز مراسم آقای دکترقاسم رضائی معاون نخست‌وزیر وسرپرست سازمان جلب سیاحان طی سخنانی گفت :

توسعه سیاحت و جهانگردی که خوشبختانه تحت توجهات شاهنشاه آریامهر امروز بصورت یکی ازبرنامه های اساسی کشور درآمده است محتاج به‌همکاری ومساعدت کلیه دستگاه‌های مملکتی وعموم مردم می‌باشد و بهمین جهت سازمان جلب سیاحان کوشش نموده است توجه موسسات مختلف مملکتی رابااین امر مهم جلب نموده واز همکاری آنان بهره‌مند گردد.

وی افزود :

ازجمله موسساتی که مورد توجه خاص سازمان قرار گرفته شهرداریها می‌باشند زیرا شهرداریها میتوانند نقش بسیار موثری دراجرای برنامه توسعه سیاحت وجهانگردی داشته باشند .

تیم کشتی فرنگی شوروی

قهرمان اول جهان شد

شب گذشته مسابقات جهانی کشتی فرنگی در بخارست خاتمه پذیرفت ودر نتیجه تیم کشتی فرنگی شوروی با۳٤ امتیاز قهرمان اول دنیا شدو مقام خودرا حفظ نمود .

تیمهای مجارستان با ۳۹ امتیاز رومانی با ۳۷امتیاز ، بلغارستان با۱۳ امتیاز ،ترکیه با ۱۰ امتیاز وفنلاند با ۸ امتیاز بترتیب دوم تاششم شدند.

دراین مسابقات تیم ایران مقام‌هشتم را بدست آورده است و شفیع‌زاده‌در وزن دوم ،فرهنگدوست در وزن چهارم مقام چهارم دنیا و خسروکیانی دروزن سوم مقام پنجم دنیارا کسب نموده‌اند.

بازدید افسران شهربانی از اداره جغرافیائی ارتش

اداره روابط عمومی ستاد بزرك ارتشتاران اعلام داشت در ساعت ۹ بامداد امروز ، سومین گروه افسران ارشد شهربانی کل کشور بمدت سه‌ساعت از قسمتهای‌مختلف اداره جغرافیائی ارتش شاهنشاهی دیدن کردند .

دراین دیدار نماینده افسران شهربانی کل کشور ضمن تشکرو امتنان ، پیشرفتهائیکه در انجام امور نقشه‌برداری و نوین نمودن وسائل فنی به پیروی از منویات اعلیحضرت‌همایون‌شاهنشاه آریامهر بزرك ارتشتاران نصیب اداره جغرافیائی ارتش شاهنشاهی شده است ستود .

معاون اداره کل نفت

از طرف وزارت دارائی آقای ابوالحسن قدس شریفی به سمت معاون اداره کل نفت منصوب‌شد.

برنامه امشب

۶ر۰۰ سلام شاهنشاهی
۶ر۰۱ اعلام برنامه
۶ر۰٤ ورزشی
۶ر۱۵ سازمان دفاع غیرنظامی کشور
۶ر۳۰ ارکستر اوجینیو
۷ر۰۰ تدبیر زندگی
۷ر۳۰ آشنائی با هنرهنرمندان
۷ر٤۵ انسانهای جاودان
۸ر۰۰ موسیقی‌ملی
۸ر۳۰ اخبار
۹ر۰۰ تسخیرناپذیر
۱۰ر۰۰ داستان هفته
۱۰ر۳۰ شاکی
۱۰ر٤۵ فیلم سینمائی { مامور عوضی - ایتالیائی - دوبله‌به فارسی }
۱۲ر۳۰ پایان برنامه

بخش اول برنامه‌فردا

۱۲ر۳۰ سلام شاهنشاهی
۱۲ر۳۱ اعلام برنامه
۱۲ر۳۲ نیازمندیها همراه با موزیك
۱ر۰۰ ناخدا طوس
۱ر۱۵ جاکی کوپر
۱ر٤۵ نظری‌به بخش‌دوم‌برنامه
۱ر۵۵ اخبار
۳ر۰۰ پایان برنامه‌بخش اول

تقویم اطلاعات

دوشنبه - سیزدهم‌شهریور ماه ۱۳٤٦ - بیست‌و هشتم جمادی‌الاول ۱۳۸۷ - چهارم سپتامبر ۱۹۶۷
اذان صبح ساعت ٤و٤ دقیقه
طلوع آفتاب ساعت۵و۳۸دقیقه
غروب آفتاب‌ساعت۶و۲۰دقیقه

۷ر۰۰ سلام شاهنشاهی-
۷ر۰۲ اخبار بچه ها و جانی کوئست
۷ر۳۰ فیلم سرزمینها
۸ر۰۰ فیلم هالیوودوستارگان
۸ر۳۰ اخبار
۹ر۰۰ موسیقی کلاسیك (سمفونی شماره ۵ بتهوون به رهبری اوژن اورماندی)
۹ر۳۰ فیلم داستانی
۱۱ر۰۰ آخرین اخبار

بخش اول برنامه‌فردا

۱ر۰۰ سلام شاهنشاهی - اعلا م‌برنامه
۱ر۰۲ ورزش
۱ر۱۵ دفتر روز
۱ر۳۰ اخبار
۱ر٤۵ ساز سلو - تار مجد
۳ر۰۰ پایان برنامه بخش اول

هوای کرانه های شرقی ومرکزی‌دریای مازندران نیمه ابری گاهی ابری همراه با بارندگی خواهد بود که به تدریج از تعداد ابر ها کم میشود . هوای کرانه های دریای عمان کمی تا قسمتی ابری‌می باشد . هوای تهران وبقیه نقاط صاف گاهی‌همراه باگردو غبار محلی‌پیش‌بینی می‌شود . گرمترین نقطه اهواز حداکثر ٤۵ درجه و حداقل ۲۲درجه . سردترین نقطه همدان حداکثر ۳٤ حداقل ۹درجه . حداکثر درجه‌حرارت‌تهران۳۷وحداقل ۲٤ درجه بوده‌است .

۳ر۳۰ فیلم سینمائی
۵ر۰۰ کاپیتان کانگرو
۵ر٤۵ فیلم کوتاه
۶ر۰۰ خلاصه اخبار جهان
۶ر۰۵ اطلاعات مخصوص
۶ر۳۰ مسابقه دانشگاهی
۷ر۰۰ مریخی محبوب من
۷ر۳۰ رمز لغات
۸ر۰۰ گمشده‌در فضا
۹ر۰۰ خلاصه اخبار جهان
۹ر۱۵ نمایش‌دین‌مارتین
۱۰ر۰۵ فیلم سینمائی

سپاسگزاری

حضور کلیه سروران معظم وذوات مکرم وهمشهریان عزیز ودوستان ارجمند درسنندج وهمدان و کرمانشاه و تهران که درمراسم تشییع و مجالس یادبود زنانه‌و مردانه مرحوم مبرور **عبدالحمیدسنندجی‌سالار سعید**قدم‌رنجه فرموده ویا با ابراز تفقد و همدردی حضوری و تلگرافی و کتبی خاطر رنجور بازماندگان را تسلی بخشیده‌اند صمیمی‌ترین تشکرات را تقدیم میداریم واز خداوند بزرك بقاء و مزید سلامت‌وسعادت وموفقیت آنان وخانواده های عزیزشان را مسئلت میکنیم و اگر بعلت تالمات روحی در ادای فریضهٔ عرض تشکر حضوری تاخیری حاصل شود معذرت‌خواهیم توفیق همگی‌رااز خداوند متعال خواستار م

کرمانشاه حاج سید عباس‌ملك

ازکلیه سروران ارجمندو خویشاوندان گرامی که درمراسم تشییع جنازه و مجالس ختم و سوگواری مرحوم**دکتر عبدالعلی علوی نائینی** حضورا . کتبا . تلگرافی اظهارمحبت‌و همدردی فرموده‌اند صمیمانه سپاسگزاری و چنانچه بعلت تالمات روحی توفیق زیارت‌حاصل نشود امیدعفوو بخشش داریم .

خانواده علوی نائینی

ازذوات محترمیکه در تشییع جنازه‌ومجلس تذکرمرحوم حاجی **رحمانیان سنگسری** برادر عزیزمان شرکت نموده ونیز بوسیله تلگراف و نامه ابراز همدردی فرموده‌اند صمیمانه تشکر نموده و چنانچه بعلت تالمات روحی در جواب تلگرافها و عرض تشکر حضوری تاخیرحاصل شودپوزش می‌طلبیم .

محمد حسین رحمانیان - عطاءالله‌رحمانیان
مسعود رحمانیان - شهاب رحمانیان

۱۷۸۹۳

ازسروران گرام ، نویسندگان، هنرمندان‌و شخصیت های محترمی که بمناسبت درگذشت مرحوم برادرم**امیر انتظامی** وسیله‌تلگراف‌ودرج درروزنامه و تشریف فرمائی در منزل‌و مجالس ختم ابراز همدردی فرموده‌اند سپاسگزارم‌امید است‌بواسطه تالمات روحی از عرض تشکر حضوری معذورم بدارید . **عزت‌الله انتظام**

ازکلیه ذوات محترمیکه باحضور خود در مراسم فاتحه‌وشب هفت‌باعث تسلی‌بازماندگان مرحومه بانو**حاجیه بی‌بی‌بیگم‌آغا** اخوان‌علیزاده گردیده و همچنین از کلیه آقایان عظام که‌طی نامه‌و تلگراف و تلفن ابراز تسلیت نموده‌اند نهایت سپاسگزار بوده وازخداوندمنان‌سلامتی وطول عمر همگی را خواهانیم .

خانواده اخوان علیزاده

تسلیت

آقای علی شرفپور دبیرمحترم انجمن

بااظهار همدردی مصیبت وارده‌رابجنابعالی وبازماندگان تسلیت میگوئیم .

هیئت مدیره انجمن محلی بخش‌مستوفی

سرکار سرهنك آریائی ریاست‌محترم شهربانی گرگان

مصیبت وارده را بجنابعالی‌و خانواده‌محترم تسلیت عرض نموده ازخدای بزرك مسئلت دارد به جنابعالی و سایر بازماندگان صبر و شکیبائی عنایت فرماید .

گرگان - حاج سیدرسول کریمی

مصیبت وارده رابخانواده محترم فرهمند بخصوص بهمکار ارجمند دوشیزه بخت آور فقیه تسلیت عرض می‌نمائیم

کارکنان مرکز بهداشت چالوس‌و نوشهر

جناب آقای دکتر شادمان استاندار محترم استان مرکزی

باقلبی آکنده از تاثر و تاسف و روحی متالم و پریشان فوت برادر بزرگوارتان را که موجب آزردگی خاطر ارباب علم وادب و عموم اهالی این شهر شده است از طرف خودومردم حق‌شناس شهرساوه که خود را دراین‌مصیبت سهیم و شریك میدانند بحضور عالی تسلیت عرض نموده شادی روح آن فقید سعیدوسلامت وسعادت بازماندگان را از خداوند مسئلت می‌نمایند . **شهردارساوه سیدرضاموسوی**

سرکار سرهنك آریائی ریاست محترم شهربانی گرگان

مصیبت وارده را بحضور جنابعالی و خانواده محترم تسلیت عرض می‌نمایم

گرگان - شعبانعلی رنگچی

جناب آقای دکتر شادمان استاندار محترم استان مرکز

کارمندان بخشداری ادارات دولتی و ملی وورزشکاران و قاطبه اهالی تاکستان مصیبت وارده رابجنابعالی و خانواده تسلیت عرض سلامت و بقای عمر خانواده‌شادمان وآن‌حضرت را ازدرگاه باری‌تعالی مسئلت داریم

طهاسب بوند بخشدار تاکستان

جناب آقای زین‌العابدین فرهمند مدیر کل‌مالی نخست‌وزیری

دوستداران شما باقلبی آکنده از غم و اندوه مصیبت وارده را تسلیت میگویند وبقای عمرو عزت آن فامیل محترم را ازخداوند متعال خواستارند .

سرتیپ داود شراره .دکتر علی پریور . سرتیپ حشمت‌حسین پریور . دکتر هوشنك نوشیروان . سرتیپ ماکوئی . سرهنك‌محمود پریور . اسدالله نوشیروان . محمود مقصودی. دکتر مصطفوی نسب . دکتر حکیمی . حسین صالحی

آ-۲۵۸۲۰

سروران ارجمند جنابان آقایان فرهمند

بانهایت تاسف درگذشت مادرگرامی‌تان راصمیمانه تسلیت عرض نموده امید است همدردی ماراپذیرید .

اسفندیار کلدرستاقی . علیرضا انگورج . سیروس صفاری . ایرج صفاری

سرکارعلیه‌خانم عامری

مصیبت وارده راتسلیت میگوئیم

هاسمیك . ایمانی .امینی . محمدی . شاملو . عمیدی

انجمن کارشناسان قسم خورده درگذشت تاسف‌انگیز شادروان محمد باقرفیاض‌لاریجانی عضو انجمن راباکمال تاسف و تاثر ببازماندگان آنمرحوم تسلیت میگوید وسلامتی وموفقیت آنان را ازخدای‌بزرك خواستاراست .

هیئت مدیره انجمن

جناب آقای نقابت‌فرماندار معظم‌مستقل‌یزد

درگذشت ناگهانی اخوی آنجناب را به خانواده محترم نقابت مخصوصا آنجناب‌تسلیت عرض نموده خودرا دراین اندوه بزرك شریك میدانم ، **زنجان - حسین پیشوائی**

جناب آقای دکتر حافظ ایمن مشاور حقوقی وزارت آموزش و پرورش

بازرسان تعلیماتی و کارمندان اداره بازرسی تعلیماتی وزارت آموزش و پرورش مصیبت وارده راتسلیت عرض و درغم شما شریك میباشند .

رئیس اداره بازرسی فنی - مبشر

جناب آقای حکمت‌الله دادرسان

ازطرف خودو همکاران مصیبت وارده را تسلیت عرض مینماید .

سرگرد محمد سجّادی

جناب آقای سید محمد نقابت فرماندار محترم یزد

درگذشت جوانمردوارسته‌دکتررضانقابت موجب تاثر و تاسف عمیق گردید .امیدوارم خداوند متعال آن مرحوم را بااجدادطاهرینش محشور و بخاندان محترم نقابت صبر جزیل عنایت فرماید . **حسین بشارت**

تیمسار سرلشگر پالیزبان

باتاسف و تاثر مصیبت وارده را تسلیت عرض میکنم .

محمدحسین غضنفری فرماندار میانه

مسعود عزیز درغم خود ماراهم‌شریك بدان

مهندس سهی صفوی -مهندس شیرازی

کارکنان کارخانه سیمان لوشان درنهایت تاسف واندوه مصیبت‌واردەرا بکلیه‌بازماندگان مرحوم حسن عصاره تسلیت می‌گویند .

کارخانه سیمان لوشان

جناب آقای ضیاءالدین نقابت

مصیبت وارده را صمیمانه تسلیت‌عرض بقاء عمر شما وهمه بستگان را ازخداوندمتعال مسئلت مینماید **ابراهیم پناه**

جناب آقای دکتر محسن ابطحی -جناب آقای مهندس اصغر ابطحی

مرك عموی بزرگوارتان را تسلیت عرض میکنیم **ازطرف دوستان دکتر افتخاری**

جناب آقای دکتر شادمان استاندار معظم و ریاست محترم شورای‌پیشاهنگی استان مرکزی

بنمایندگی از طرف کلیه پیشاهنگان و مربیان این شهرستان مصیبت وارده‌راتسلیت عرض مینماید

رئیس سازمان پیشاهنگی شهرستان شمیران - ضیاءالدین سهرابی

آ-۲۵۹۷۰

جناب آقای صفاءالدین نقابت

خانواده کلهرپور دراین مصیبت با شما همدرد میباشند ازخداوند متعال صبر جمیل و سلامتی شما وخانواده محترم را خواستارند

جناب آقای دکتر نصرالله فیاض‌لاریجانی سرپرست محترم دل شعب بانك کشاورزی ایران در استان مرکز

مصیبت وارده رابجنابعالی تسلیت‌عرض نموده سلامتی انجناب وخاندان محترم را از خداوند متعال مسئلت داریم .

کارکنان بانك کشاورزی شهرری

آ-۱۷۹۰۳

کانون پزشکان و دندانپزشکان و دارو سازان شرکت ملی نفت ایران- آبادان

مصیبت وارده را به همکار ارجمند خود جناب آقای دکتر مسعود وامقی و فامیل محترم تسلیت عرض نموده بقاء وسلامتی بازماندگان رامسئلت مینماید .

آ-۵۹۵٤ ۲

کانون پزشکان‌و دندانپزشکان و داروسازان شرکت ملی نفت ایران-آبادان

مصیبت وارده رابهمکار ارجمندخود جناب آقای دکتر زاون نرسسیانس و بانو تسلیت عرض نموده بقاء و سلامتی بازماندگان‌رامسئلت مینماید .

سوگواری - وعظ وخطابه

(فاطمه بضعة منی)

بمناسبت ایام وفات حضرت صدیقه کبرا فاطمه زهرا سلام‌اله علیها حسب‌المعمول سنواتی‌مجلس سوگواری‌دربنده‌منزل‌سرچشمه کوچه بحرالعلوم ازشب چهارشنبه اول ماه جمادی‌الثانی ده شب‌ازساعت ۷ الی ۱۰ منعقد است انشاءالله عموم طبقات خاصه حضرات حجج اسلام و علماء اعلام ووعاظ والامقام‌کثراله امثالهم شرکت فرموده این خدمتگذار خود را قرین مباهات خواهند فرمود

الحاج سید ابراهیم ابطحی‌نژاد

مجلس سالیانه روضه فاطمیه ازسه‌شنبه ۱٤ شهریور ماه ٤٦ شب‌اول ماه‌جمادی‌الثانیه تاده شب ازساعت ٦تا۹ در منزل مرحوم پدر بزرگوارم جنت مکان خلیل « خلیل السلطان » واقع درخیابان امیرکبیر کوی میرزامحمودوزیر ازدرکوچه نصیرالدوله شماره ٤۷ برقرار خواهدبود . ۱- ۲

عبدالله خلیل ناجی

بمناسبت وفات بانوی کبرای اسلام‌سلام‌اله علیها از لیله چهارشنبه اول جمادی الثانی الی پنج شب دربنده منزل (خیابان ری- کوی‌شرقی بیمارستان بازرگانان) ذکر مصیبت اهل‌بیت عصمت و طهارت صلوات‌الله علیهم اجمعین برقرار است .

الاحقر مهدی آیت‌الله‌زاده نائینی

طبق معمول سنواتی ازشب چهارشنبه پانزدهم شهریور ماه جاری بمدت ۵ شب ذکر مصیبت حضرت صدیقه طاهره (ع) در منزل جناب آقای حاج سید عبدالکریم لواسانی‌منعقد میباشد . **سید مهدی لواسانی**

جناب آقای سید محمد نقابت

درگذشت شادروان دکترسیدضیاءالدین نقابت رابعموم خانواده گرام تسلیت عرض مینماید . **زنجان منافی**

بانهایت تاثر فوت دوست عزیزودیرینه‌ام مرحوم حسین‌مدیری رابعمو م بازماندگان آن مرحوم بخصوص همسر داغدیده‌اش تسلیت عرض واز اینکه بعلت کسالت و رعایت حال اینجانب را ازاین واقعه مولمه و لااقل شرکت در مراسم تشییع جنازه و ختم آن شادروان بی‌خبر گذارده‌اند کمال تاسف رادارم ،

یحیی جهانشاهی

اطلاعات
مجله کودکان
دختران وپسران
فردا درسراسر ایران منتشر میشود

گم شده

نادرنجاتی ٦ ۱ساله (عکس بالا) اهل خوی ده‌روز است ا زخوی به تهران آمده و خبری از وی نیست هرکس اطلاعی از نامبرده دارد خواهشمند است در تهران به مسافرخانه همت خیابان ناصرخسرو ودر خوی به بیمارستان پهلوی اطلاع دهد ضمنا مشخصات نامبرده بشرح زیر است موی‌سرزرد.سفید روخال‌درگونه راست باپیراهن‌بشور بپوش سفید شلوار سرمه‌ای کفش کتانی ساق‌بلند .

ترجمه مقالات خارجی

ارتش مصر گرفتار عقده وسرشکستگی شده است

از: مطبوعات فرانسه

مصر در انتظار بحران بعد از کنفرانس

سلال اولین قربانی کنفرانس خارطوم

سران کشورهای «میانه‌رو»عربی در کنفرانس خارطوم قدمی بجلو گذاشتند معذلك بن بست همچنان بحال‌خود باقی ماند . باین ترتیب باپایان کنفرانس «عالی» سران عربی تغییر محسوسی در اوضاع بحران خاورمیانه پدیدنمی آید و مسئله مهم بر قراری صلح پایدار دراین قسمت از جهان همچنان لاینحل‌می ماند . زیرا اعراب در اعلامیه نهائی خودبار دیگر باتفاق آراء تاکید کردند که موجودیت اسرائیل رابه رسمیت نمی شناسند و ازهر گونه مذاکره مستقیم‌باآن کشور خود- داری‌خواهند کرد.

آنهاهمچنین حق‌بازگشت‌پناهندگان فلسطینی را«به کشور» خود تائید کرده‌و مصرا خواستار تخلیه‌سر- زمین های اشغالی عرب از سربازان اسرائیل شده‌اند .

اصولاکسی انتظار نداشت که اعراب در کنفرانس خودپیرامون لزوم شناسائی اسرائیل‌ومذاکره با آندولت بتوافق برسند و این‌احتمال اکنون کاملا منتفی شده است .

طرحی که مارشال تیتو برای رفع بحران کنونی به کشور های عربی پیشنهاد کرده‌در کنفرانس خارطوم بدقت مورد بحث قرار گرفت و سرانجام باتفاق آراء رد گردید.

بطور کلی می توان گفت‌که گذشته از توافق ملك فیصل وجمال عبدالناصر در مورد حل مسئله یمن کنفرانس‌خارطوم فقط‌یك‌نتیجه‌مثبت داشت و آن صدور مجدد نفت عرب به کشور های انگلیس‌وامریکا است باین ترتیب اعراب پس از سه‌ماه‌به تحریم‌اقتصادی غرب پایان دادند . دولتهای عربستان سعودی ،کویت و لیبی خواهند توانست از محل فروش نفت۱۳۵ میلیون‌لیره‌انگلیسی به مصرو اردن‌کمك کنند .

فیصل پس ازتسلیم‌شدن ناصر درمسئله‌یمن‌حاضر شد باوکمك مادی بدهد

تردید نیست که اگر ملك فیصل و عبدالناصر در مورد مسئله پایان دادن به جنك یمن بتوافق نمی - رسیدند چنین همکاری بین کشور های عربی امکان پذیر نمی شد . اگر قرارداد سودان نیز مانند قرارداد«جده» بصورت کاغذپاره‌ای در آید موضوع کمك به ناصرنیز منتفی خواهدشد بنابر این وضع اقتصادی رقت انگیز مصر ایجاب‌می کند که ناصر در اجرای مفاد این قرارداد تسریع کند. اما موضوع باین سادگی نیست .

اکنون سرهنك بومدین ومارشال سلال در برابر رئیس جمهوری‌مصر صف آرائی کرده و بشدت باوی‌بنا مخالفت‌گذاشته‌اند .

بومدین اصولا با تصمیمات کنفرانس خارطوم مخالف است و صدورنفت اعراب را بکشور های غرب یکی از اشتباهات بزرك رهبران میانه رو عرب میداند .

او ازهیچگونه اقدامی برای کسب محبوبیت بیشتر در میان اعراب و عقب راندن ناصر ازصحنه سیاست جهان عرب فرو گذار نمی کند هر قدر که ستاره اقبال« رئیس»رو بافول میرود ستاره بخت بومدین درخشیدن می گیرد .

از طرف دیگر سلال که این روز هابیش از پیش خودرا به الجزایر نزدیك میکند با قرارداد مصر و عربستان سعودی برای‌پایان دادن به‌جنك بنای مخالفت‌گذاشته است سلال بیم آن دارد که نخستین قربانی توافق فیصل و ناصرشود و از اینکه از وی برای شرکت در مذاکرات خارطوم دعوت نشده بود سخت خشمگین است .

بنابر این شك نیست که مشکلاتی درراه اجرای قرار دادناصر وفیصل

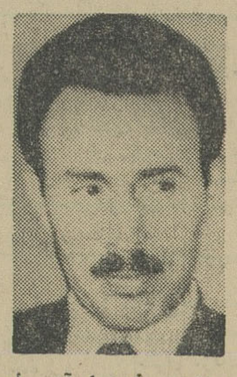

بومدین خودرا آماده جانشینی ناصر میکند

بوجودخواهدآمد و این امر بدون شك وضع متزلزل رئیس جمهوری مصر را ضعیف ترخواهدکرد .

ارتشی که ازمدتها قبل گرفتار عقده های روحی و سر شکستگی شده و اطمینان‌دارد که نسبت‌به‌آن خیانت‌شده‌خودبخودسرچشمه‌آشوب راتشکیل میدهد و بعید نیست افسران مصری‌هنگام باز گشت به قاهره انتقام خودرا از رهبرانی‌که موجب‌بدنامی و سر شکستگی‌شان شده‌اند بگیرند از هم اکنون‌چشم هابسوی‌قاهره دوخته شده است زیرا بسیاری از مفسرین و ناظران سیاسی وقوع حوادث مهمی را در این کشور حتمی میدانند .

۵ـ دختر استالین سخن میگوید :

نفوذشیطانی بریابرپدرم

III

دفعه دوم خودم از اوتقاضای ملاقات کردم زیرا شوهرفقیدم سخت مریض‌بود و ترس من از این بود که او در مسکو بمیرد و در آنصورت وضع من خیلی مشکل‌میشد چون‌ازدواج ما در دفاتر دولتی ثبت نشده بود .

دفعه سوم موقعی بود که شوهرم دیگر مرده بود و من میخواستم ازنخست‌وزیر اجازه بگیرم که خاکستر او را به هند ببرم .

سئوال : آیا این ملاقاتها در دفتر نخست‌وزیر صورت‌می- گرفت ؟

پاسخ: بله در همان‌اطاقی‌که روزی دفتر کار پدرم بود و حالا هم دفتر کار نخست وزیر است .

سئوال : آیا کوسیگین‌بشما کمك کرد که‌خاکسترشوهرتان را به هند حمل کنید ؟

پاسخ : گمان میکنم این جور چیزها در جلسه دفتر سیاسی حزب مطرح میشود و کسی از خودش تصمیمی نمی- گیرد .

سئوال : پسرتان در مسکودر یك مصاحبه گفته است که میکویان مانند سابق یك‌دوست خانوادگی شما است : آیابعداز مرك پدرتان هیچوقت بامیکویان ملاقات کرده‌اید ؟

پاسخ: همسر میکویان، تا موقعی که زنده بود، و پسران او از دوستان نزدیك خانواده‌ما بودند آنها قبلا دوست مادرم‌و سپس دوست خود من بودند.

وخود میکویان‌هم همیشه‌برای من وفرزندانم دوست خوبی‌بوده است. بعد از مرك پدرم رفتاراو عوض نشد واو همچنان دوست‌ما بود.

سئوال : شما از نفوذهای شیطانی‌دراطراف‌پدرتان‌صحبت کرده‌اید . ممکن است بگوئید چه چیز بیشتر ازهمه برپدرتان نفوذی از این قبیل داشت ؟

پاسخ: پدرم شخصیتی بودکه درباره او نظرات جنجالی وجود داشت. قلب او آنطور که در باره‌اش فکرمیکنند سیاه نبود. آنطور که مادرخانواده او را می‌شناختیم او در نهادش چیزی داشت که زیاد بدنبودو باآنچه هنگام انجام کارهای سیاسی دیده میشد تفاوت داشت . من گمان میکنم بدتر چیزی که بر پدرم نفوذ بد میگذاشت همان مبارزه برای کسب قدرت‌سیاسی بود که هیچگاه آن‌را ترك‌نکرد.

اوبرای پیروزی درمبارزه‌قدرت وبرای اجرای افکاری که درسر داشت تلاش میکرد. من درکتابم درباره نفوذ شیطانی بریا برپدرم مطالبی نوشته‌ام اما هیچگاه من تمام گناه را متوجه بریانمیدانم.

سئوال: بریا چه‌موقعی‌خودش رانشان داد وشهرت پیداکرد ؟

پاسخ: در خانواده ما او از ۱۹۳۵ ببعد شخص‌شناخته‌شده‌ای بود. مادرم موقعی که زنده‌بود بشدت بابریا مخالف بود. مادرم ازبریا بشدت میترسیدوهیچوقت اجازه نمیداد باو نزدیك شود. بریا بسیاری از افراد خانواده مارا می‌شناخت و در حقیقت دوست نزدیك خانوادگی مابود. همه میگفتند که بریا شخص ملعونی است. و برپدرم نفوذ زیادی دارد.

مادرم و دیگر اعضای‌خانواده ما نیز چنین عقیده‌ای درباره‌بریا داشتند.

سئوال : آیا پدرتان متوجه این موضوع نبود ؟

پاسخ: بنظر من پدرم وبریا هردو دریك مبارزه درگیر شده بود و آنقدر بهم احتیاج داشتند که نمی‌توانستند از یکدیگرجدا شوند.

سئوال: آیا شما هیچوقت نشانه‌ای بدست‌آوردید که‌حاکی از تلاش بریابرای بدست‌آوردن مقام پدر شما باشد ؟

پاسخ: بعد از مرك پدرم‌بریا قدرتمندترین مرد کشور بودو شاید هم قصد داشت بصودت مرد اول کشور درآید.

من‌همیشه احساس میکردم‌که او جاه‌طلبی زیادی‌دارد ومیتواند بایك کودتای نظامی دیکتاتوری شخصی خودرا برکشور تحمیل کند.

این روحیه در نهاد او وجود داشت.

سئوال: خانم «اکیلوپوا»حالا که شما در غرب زندگی میکنید آیاهیچ عکس‌العمل‌سیاسی‌خاصی نسبت به‌زندگی در کشورهای غربی پیدا کرده‌اید؟وآیا هیچ اصلی از زندگی غربی هست‌که شما باآن مخالف باشید ؟

پاسخ: دراینجا اصول‌زندگی باآنچه‌من درکشورم دیده‌ام‌بکلی متفاوت است.

بنظر من اصول کلی زندگی در اینجا یعنی اصل آزادی کار، آزادی بیان‌وآزادی عقایدسیاسی بسیار مهم هستند همین اصولند که موجبات ترقی و پیشرفت کشوری را فراهم‌میکنند.

سئوال:شمادر این‌جاروزهایتان راچگونه می گذرانید ؟

آیا به‌رستوران یا سینما میروید ؟

پاسخ: من هیچوقت به رفتن به‌رستوران‌علاقه زیادی‌نداشته‌ام. من هیچوقت عادت نکرده‌ام که‌در ملاء عام ظاهر شوم و این امر مرا ناخشنود میسازد. من عادت نکرده‌ام که مورد توجه باشم‌و از من عکس‌های متعدد برداشته شود . این کارها برای من‌زیاد خوشایند نیست. یکی دوبارکه برای خرید بیرون رفتم مردم‌از من عکس برداشتند. این کار سبب ناراحتی من میشود. من بابنکارها عادت ندارم .اما در عوض دوست دارم که بمسافرت بروم واگر ممکن باشد. ازنقاط مختلف دیدن کنم. ناتمام

سینما پارامونت

به شیوه سینما های بزرك جهان‌با سرمایه گزاری سنگین گلچینی از فیلم های بزرك کمپانی هـای معروف را گردآوری نموده‌وبزودی فیلم های انتخاب شده را یکی‌بعد از دیگری به تنهائی نمایش‌خواهد داد . در تهیه این برنامه سعی فراوان بعمل آمده و مصداق‌اثبات این مدعا اولین فیلم انتخابی «۱۲ مرد خبیث» است که بزرگترین و پر فروش ترین فیلم سال ۱۹۶۷ مترو‌گلدوین مایر امریکامیباشد. این فیلم که بصورت ۷۰ میلیمتری و صدای استریوفونیك ٦ باندی نمایش داده خواهد شد بطورمسلم بدم بزرگی است که در راه‌ارضای خواسته های مشتریان سینما پارامونت برداشته میشود .

بزودی

پیشکش پارامونت

مترو‌گلدوین‌مایر تقدیم‌میکند

فیلمی ازرابرت‌الدریچ

۱۲ مرد خبیث

رنگی بطریقه ۷۰ میلیمتری باصدای‌استریوفونیك ٦باندی

باشرکت : لی‌مارووین
ارنست‌بورگنایـن/جیم‌براون
چارلزبرونسون/جرج‌کندی
جان‌کاساوتیس / رالف‌میکر
لی‌ساواالاس / کـلینت‌واکر
ریچارد جکل / رابرت رایان
ترینی‌لوپز / رابرت‌وبر

آگهی مناقصه

شرکت سهامی کل معادن و ذوب فلزات ایران یك دستگاه ذغال شوئی از محل طرح از طریق مناقصه(سی. اند. اف) بندر خرمشهر یا گمرك جلفا خریداری مینماید داوطلبان شرکت درمناقصه میتوانند برای دریافت برك‌شرائط و مشخصات و طرح قرارداد همه روزه در اوقات اداری حداکثر تا آخر وقت اداری روز ۳شنبه هیجدهم مهرماه ۱۳۴٦ (آخرین روز قبول پیشنهادات) به قسمت بازرگانی شرکت واقع در خیابان دانشکده مراجعه فرمایند . الف ۵۲۲۲

شرکت سهامی کل معادن و ذوب فلزات ایران

۱-۳ آ-۲۴۹۱۸

آگهی اصلاحی مربوط به‌آگهی مناقصه اداره کل گمرك

تاریخ بازکردن پاکات پیشنهاد مناقصه عملیات ساختمانی و تکمیلی گمرکات آذربایجان (تبریز ، جلفا ، بازرگان ، سرو) ساعت ده صبح روز ۱۳۴٦٫۶٫۲۸ می باشد الف ۴۰۷ ۵

اداره کل گمرك — از طرف مدیر کل گمرك -یاسا
۱-۲ — آ-۲۵۸۱۰

صندوق پس‌انداز مسکن بانك‌رهنی‌ایران

یك برابر ونیم پس انداز شمارا پانزده ساله با بهره صدی هفت علاوه بر پس - انداز خودتان برای ساختمان خانه وام میدهد .

بخاطر بزرگداشت باشکوه‌ترین جشن ایران زمین

بمناسبت تاجگذاری شاهنشاه آریامهر

طرح و اجراء غرفه

لوازم نصری

تلفن ۳۴۷۶۰

موسسه پذیرائی تمامی اوقات خودرا در شبانه‌روز مخصوص بانجام همه‌نوع سفارشات خطاطی- نقش شیرو خورشید روی‌پرچم - ترسیم همه نوع تصویر شاهنشاه آریامهر بابعاد مختلف - عکاسی وامور دیگر بخاطر سپاس از پایان این‌مراسم مینماید. آ-۲۵۷۹۰

۴۰ سال قبل در همین روزها

مراسم سلام وبیانات اعلیحضرت همایونی

نظر بتصادف باعید مولود حضرت رسول‌اکرم (ص)مراسم سلام در عمارت شمس‌العماره ومراسم آتش‌بازی نیز در باغ ملی معمول گردید . برطبق پروگرام معموله از سه ساعت‌قبل ازظهر دیروز هیئت دولت واعیان‌ورجال و نمایندگان مجلس شورایملی وروسای ادارات و تجارو اصناف و طبقات لشکری متدرجا حضور همایونی تشرف حاصل نمودند و هر یك از طبقات مشمول مراحم ملوکانه واقع گردیده نسبت بهمه ابراز مرحمت فرموده‌اند.

تجار واصناف بالباس متحدالشکل

عموم آقایان تجار واصناف که‌بالغ برپنجاه نفر بوده‌اند باستثنای هفت یاهشت نفر بقیه باکت و شلوار مشکی‌وکراوات وکلاه پهلوی شرفیاب گردیده بودند آن‌چند نفر هم گویا بواسطه حاضر نبودن لباس‌هایشان باهمان عمامه شیرشکری‌و کلاه‌های‌پوستی مشرف شده بودند .

اعلیحضرت همایونی دربدو شرفیابی تجار واصناف که بعکس سابق‌صف متحدالشکلی را تشکیل داده بودند، خیلی مسرورو خوشوقت گردیده‌و شرحی بیان فرمودند مبنی براینکه اتحاد شکل واتحاد لباس که متضمن اتحاد فکرو عقیده‌است نتایج خوبی‌برای پیشرفت امور و اصلاحات مملکتی دربردارد. خوشوقتم که هیئت تجار متوجه رفع این معایب گردیده‌در رفع اختلافات شکل کنونی که‌بالنتیجه رفع اختلاف فکر و عمل و عقیده می‌باشد کوشش دارند. آقایان تجار هم باید مثل‌سایر ملل عالم اختلافات راکنار گذاشته وارد میدان عمل واصلاح گردیده وطن‌پرستی راشعار خود سازند. اختلاف لباس وزبان که فیمابین ملت‌ایران از سالهای متمادی بوده است فوق‌العاده جلب‌نظرمارا کرد ومن این مسئله اتحاد لباس وزبان راازوظایف حتمی ملت میدانم و معتقدم که: عموم ملت ایران مخصوصا ایلات‌وعشایر باید در اتحاد شکل پیشقدم شده متحدالشکل‌و متحدالزبان شوند. ضمنا این نکته رابابد متذکر باشید که این اتحاد لباس بهیچوجه مخالفتی بااجرای احکام شرع و قوانین مقدس اسلام ندارد. اجرای احکام اسلامی وظیفه من بوده‌و هست ومن معتقدم که مملکت باید در لوای اسلام و تشیع پیشرفت وترقی نماید واین اصلاحات هنوز یك صدم اصلاحاتی را که بزرگان مذهبی‌ما دانسته‌اند نیست و باید حتی‌الامکان درصدد اصلاحات وترقیات خود برآئیم. ومخصوصا آقایان تجار باید مستحضر بوده واز القاءشبهاتی که‌ممکن‌است بنمائید جلوگیری کرده ودر مقابل اشخاصی که‌این عملیات‌را میخواهند مخالف دیانت جلوه‌گر سازند مقاومت نمایند.

جواب نایب رئیس اطاق تجارت

پس‌از بیانات ملوکانه آقای حاج میرزا ابوطالب اسلامیه نایب‌رئیس اطاق تجارت بعرض رسانید از همان نظری که اعلیحضرت همایونی اشاره فرمودند، اطاق تجارت‌هم تصمیم گرفت که‌لباس خودرا تبدیل باین‌لباس که نشانه وحدت‌ملی‌و افتخار ایرانیان است بنماید وآن قسمتی که راجع به‌جوان‌فکر شدن تجار اعلیحضرت اقدس همایونی اشاره فرمودند بعرض میرسانم: بخت‌جوان دارد آنکه باتو قرین‌است، پیرنگردد که‌در بهشت‌برین است .

سپس ازطرف چندنفر دیگر از آقایان تجار راجع به اجرای تصمیم اطاق تجارت طهران در متحدالشکل شدن و پیشقدمی آنها عرایضی شد واعلیحضرت همایونی نسبت به تجار واصناف ابراز مراحم مخصوص فرموده و شرفیابی‌مزبور خاتمه پذیرفت .

اعلان گراند سینما وورود خواتین

چون موسسین گراندسینما برای خدمت بنوع قسمتی ازسالون را مخصوص خانمهای محترمه نموده لذا امشب عموم اهالی‌را دعوت بتماشای فیلم های جدیدالورود وبی‌نظیر خود می‌نمایند و بمناسبت تشریف‌فرمائی خانمهای محترمه ازامشب سری‌اول‌و دوم سریال معروف (گلوله‌مس) رادریك شب‌نمایش میدهد تاعموم اهالی اززن ومرد از تماشای آن‌بهره‌مندشوند.

درب‌ورود خواتین محترمه از گراندسینما و آقایان محترم از گراندهتل است کارکنان گراند سینما و همچنین اداره‌جلیله‌نظمیه، بوسیله‌مامورین‌خود از ورود زنهای بی‌عفت‌و جوان های هرزه وفاسدالعقیده به‌محل سینما ممانعت واز فروش بلیط به‌آنها خودداری خواهد شد .

(نقل از اطلاعات ۱۳ شهریور ماه ۱۳۰۷)

انما یعمر مساجدالله من آمن بالله والیوم الاخر

پیروخبر مندرج در روزنامه وزین اطلاعات (مورخ ۴۶٫۶٫۸ موضوع مسجد جامع دزفول بدینوسیله ازمردم خیر ونیکوکار که درامر تجدید بنای مسجدجامع مساعدت مادی و معنوی‌نموده ومخصوصا ازکمکهای بیدریغ‌متولیان وزحمات‌آقای رئیس اوقاف دزفول وسایر اولیاء امورتشکر می نماید . آ-۲۵۶۳۲ سیدحسن آقامیری

نتیجه امتحانات مسابقه ورودی انستیتو تکنولژی اصفهان

قبول شدگان در امتحانات مسابقه ورودی انستیتو تکنولژی اصفهان در رشته های مختلف بشرح زیر اعلام می گردد که‌بایستی‌برای ثبت نام تاآخر وقت روز دو شنبه ۲۰ شهریور ماه۴۶ بادر دست داشتن قبض رسید مبلغ ۶۰۰۰ ریال (که‌به حساب شماره۲۶۸۳ بانك ملی ایران شعبه اصفهان منظورشده است) وبرك معافیت نظام وظیفه یا تحصیلی و ٦ قطعه عکس٤×٦ و شش قطعه ۴×۴ و سه برك رونوشت شناسنامه و عـین گواهی نامه پایان تحصیلات هنرستان یا جواز قبولی شخصا بدفتر انستیتو مراجعه نمایند بعداز انقضای موعد مقرر انستیتو در صورت عدم ثبت نام قبول شدگان از تاریخ ۲۱ شهریور ماه ۴۶ تاآخر وقت روز چهار شنبه ۲۹ شهریور ماه ۴۶ از ذخیره ها به ترتیب معدل نمرات امتحانی ثبت نام خواهد نمود .

قبول شدگان رشته فلز کاری کارتهای شماره ۱۴۴ـ۶۳ـ ۴ـ۱۰۱ـ ۱۱۹ـ ۱۳۱ـ ۵۶ـ۱۳ـ۲۰۶ـ۴۹ـ۱۹۳ـ۲۹ـ۵۲ـ۱۰۳ـ و۲۱۰

رشته برق ۵۵ـ۱۲۱ـ۴۸ـ۸۴ـ ۹۳ـ۹۲ـ۱۰۹ـ۸۷ـ۳۰ـ ۱۹۹ ـ ۲۴ـ۴۵ـ۵۷ـ ۱۳۵ و ۹۷

رشته مکانیك ۱۹۵ـ ۱۱۲ ۱۹۷ـ۲۲۰ـ۱ـ۱۴۶ـ۶۵ـ۲۰۴ـ۲۱۴ ـ۱۶۲

رشته ساختمان ۲۱ـ۳۴ـ۶۷ ـ۱۲۲ـ ۲۲۳ـ ۴۶ـ ۲۳ـ ۳۳ ـ ۲۰۱ـ۱۴

رشته‌نساجی ۱۵۵ـ۱۷۰ ـ۱۳۴ـ۷۴ـ ۲۷ ـ۶۸ـ

ذخیره ها عبارتند از ـ رشته‌فلز کاری ـ۱۱۵ـ ۱۶۴ـ ۳۱ـ ۱۱۶ ـ۳۵ رشته برق ۷۹ـ۱۶۶ـ ۱۸ـ ـ۱۴۱و۳۹ رشته مکانیك ـ۱۰۵ ـ۳۸ ـ۷۸ـ ۱۲۳ ـ۴۷ رشته ساختمان ۳ـ۲۲۶ـ۱۲۵ـ۲۰۹ـ ۱۳۷رشته‌نساجی ۱۰۴ ـ۱۸۲ـ۱۳۶ـ۲۱۲

سرپرست انستیتو تکنولژی اصفهان
مهندس محمود برنجی

آ-۲۵۶۷۴

کاشی سعدی

چون باحرارتی بیش ازحرارت کوره های مشابه پخته میشود، ترك نمیخورد، رنگ ثابت دارد

همه جامیدرخشد

انتقاد

از: مهندس ه ـصالح‌خرم

بیکاره ها !

بچه‌ها گاهگاهی حرفهائی میزنند که باعث دردسرمیشود. دیروز پسر مخلص که بزودی بکلاس چهارم خواهد رفت سئوالی‌نمودکه دقایق زیادی از وقتم را جهت جواب گرفت ونه اوراضی شد ونه این مخلص. او پرسید شهرداری چیست؟

فوری گفتم محلی که امور شهر بدان مربوط میشود. پرسیدامور شهر چیست؟حقیقتش اینکه در پاسخ این سئوال ماندم وقدری بتفکر پرداختم که اگربگویم امر آبرسانی شهر که بحمداله وزارتخانه‌ای باین منظور هست و سازمان وسیعی‌بوجود آمده که‌برای وصل انشعاب‌ازهر مشترك قریب هزار تومان برای نصب یك شیر وچهاد آجر یك‌در میگیرد وبرای‌هر متر مربع آبرسانی ۷۵ ریال وام بزور سفته مطالبه می‌کند. اگر بگویم امر برق شهر باشهرداری است که اداره برق منطقه‌ای‌خود سازمان مهمی است وبرای شهرداری تره‌هم‌خورد نمی‌کند. اگربگویم وسایل ترافیك عمومی بعهده شهرداری است‌که مدیر شرکت واحد لبخند خواهد زدوگله خواهد نمود اگر گفته شود اسفالت خیابانهاجزو کارهای مهم شهری است که وزارت‌آبادانی ومسکن تکذیب خواهد نمود و اگر بگویم درختکاری از وظائف شهرداری است که مردم بعلت شنیدن سالها تبلیغات بی‌ثمر باور نخواهند کرد وسازمان جنگلبانی ممکن است کشیدن کمربند سبز دود تهران را دلیل‌خدمت‌خودآورد.

هرگاه صحبت از تعریض خیابان میشود گناه تصویب‌طرح‌بگردن وزارت کشور می‌افتد ونظارت برساختمانها هم مردم چشم دارندومی‌بینند که دریك محله ساختمانهای یك طبقه آجری وجنب آن آسمانخراش بپاشده ودریك خیابان هرکه‌هرچه خواست میسازد. آهنگری جنب‌منزل مسکونی و گاراژ جنب بیماران و مطب دکتر و می‌فروش جنب‌مدرسه - قهوه‌خانه جنب کارخانه دورودگری.

خواستم بگویم شهرداری وظیفه دارد هرکس که ازاین دنیارفت اسمش دا در دفتری ثبت کندوبعد خویشانش را حواله امامزاده عبداله یاابن‌بابویه سراغ چك‌وچونه زدن بانماینده گور فروشان میلیاردرنماید تابرای یك متر زمین هزار تومان بپردازد .

امر نظارت برخواربار بعهده صنف است و مسئولیت تامین‌گوشت ارزان و سالم بعهده سندیکا وگرانی میوه‌بعهده‌بارفروشان‌است ماحصل به‌پسرم گفتم وظیفه شهرداری دادن کلید شهر بشخصیت‌های ممتاز جهانی است و ضمنا مشهدی حسن سپور محله‌مامود شهرداری است‌واز شهرداری هم حقوق میگیرد ولی شهرداری ازما برای پرداخت حقوق مشهدی حسن‌ها مقداری پول بنام مالیات مطالبه می‌کند. ولی‌حالایکنفر رئیس جدیدبرای شهرداری آمده که همه مردم‌باو امیدوارندکه‌بتواند برای شهرشان یك کارهای اساسی انجام دهد.

رهگذران بیکاره برای دیدن سرو بدن‌ورقص رقاصه‌هامجبور بودند داخل شوند و دخول باین محلها داهم همه میدانند که پول لازم داردو برای پول درآوردن هم باید کار کرد.

البته اقدامات دیگری آقای مهندس صنایع فرمودند از قبیل‌نمایش مد لباس زنان بوسیله مانکن برای زنان و ایجاد فروشگاهها‌که اجناس قسطی بمردم میفروخت .

بیکاره ممکن است بکار هم دعوت بشود ولی راه مصرف‌پولی‌که از دستمزد درخواهد آورد نداند و این‌نوع انگلهای‌راحت طلب مخصوص ایران نیستند ودر همه شهرهای جهان فراوانند که بتازگی انواع‌آنرا بنام توریست بتوان در گوشه و کنار خیابانها دید.

خوب یاد دارم که شبی یکی‌از دوستان ثروتمندمخلص که‌پدرش ماهی قریب سیصد چهارصددلار برایش‌میفرستاد وهرشب‌بشب‌زنده‌داری وولگردی مشغول بود شبی نزدم بچاره‌جوئی آمد که میخواهم کارکنم، اگر کاری سراغ میکنم باو پیشنهاد نمایم . علت پرسیدم و اوگفت پس از شش ماه که هرشب بامارگریت بودم دیشب ازاو خواستم‌که‌باهم ازدواج نمائیم او دعوتهرا رد کرد و گفت‌تو مردزندگی نیستی‌وجیره‌خوار پدرت میباشی . در صورتیکه توکار کنی ونان آورگردی باتوکه واقعا دوستت دارم‌باکمال میل عروسی میکنم . منهم بمارگریت قول داده‌ام‌که هم کار کنم و هم درس بخوانم ویکشاهی ازپول پدر خرج نکنم‌وشش ماه وقت معین کرده‌ایم .

همین پسر عزیزدردانه ولخرج‌دریك پمپ‌بنزین‌دو روز در هفته‌کار گرفت وهرروز ۲٤ ساعت واکنون او دکترمتخصص‌شده‌و مطب‌آبرومندی در کالیفرنیا دارد و دیگر آن‌جوان‌ولگرد بیکاره‌نیست.

شکایات مردم

نامه‌ایکه دیر رسید

من روز ۲۲ مرداد برای زیارت بمشهد رفتم و ۲۳ مرداد در مشهد بودم ، روز ۲۵ مرداد نامه‌ای به تهران نوشتم که ما ۲ شهریور به تهران خواهیم آمد ، عصرروزی که به تهران رسیدم نامه را به منزل آوردند ! من نمیدانم نامه های پستی با چه‌وسیله‌ای به‌تهران ارسال میگردد ، اینطور که معلوم است ، شاید از چاپار های قدیم استفاده میشود !

عزیز پوران

آب را بسته‌اند

آقای دکتر قاضی زاده‌بنمایندگی اهالی شهریار طی تلگرافی اعلام داشته است : که علیشاه عوض شهریار دو ماه است که ازاستفاده آب‌لوله‌کشی محروم شده است و اهالی گرشته و عباس آباد تشنه مانده‌اند .

مارا هم استخدام کنید

اکنون که وزارت اموزش و پرورزش در صدد استخدام هشت هزار نفر امور کار است که‌تعدادی از آنان از سپاهیان انقلاب‌خواهند بود ، شایسته است عده‌ای از سپاهیان دوره پنجم که در سازمان اصلاحات ارضی خدمت کرده‌اند و تاکنون بر خلاف سایر سپاهیان در هیچیك از دستگاههای اداری‌به خدمت گماشته نشده‌اند ، استفاده نمایند و آنان را هم از این - بلاتکلیفی نجات دهند .

حمید کاووسی

سوابق را بازخرید نکنید

کارمندان و مهندسین کارخانه قند شاه زند هنوز حقوق مردادماه خود را دریافت ننموده‌اند ، چرا تکلیف این کارمندان را روشن نمیکنند و حقوق آنانرانمیپردازند، از مقامات مسئول درخواست می نمائیم ترتیبی داده شود که‌سوابق ما باز خرید نشود و خانواده مارا هم نگران ننمایید .

نمایندگان کارخانه قندشاه‌زند مهندس پور رضا -مهندس برزگر- جاریانی - میرسعیدی - لطیفی - آقائی - الماسی و خسروانی

اتوبوس کم است

خط ۱۵۰ در حومه شمیران و مسیر آن‌از شاه‌آبادتاپل تجریش است این خط فقط دارای سه دستگاه اتوبوس است که بعضی اوقات یك یا دو دستگاه آن برای تعمیر از خط خارج میشوند !، در صورتیکه این خط با اینکه‌فرعی محسوب میشود ، علاوه برساکنین آن تعدادی از مردم مرتب برای عیادت مسلولین شاه آباد با این خط ایاب و ذهاب مینمایند ، هر چه جستجو کرده‌ایم سرپرستی برای این خط ندیده‌ایم که باو مراجعه کنیم ، اینستکه ازشرکت واحد اتوبوسرانی تقاضا داریم بوضع خط ۱۵۰ رسیدگی فوری نماید .

م - ح -قیدی

گفتگوی تلفنی با ۳۰۰۱۰

اهالی محترم تهران هرروز بعد از ظهرها بجز ایام تعطیل از ساعت ٦ تا ۷٫۳۰ میتوانند تلفنی درددلها وگرفتاریها وشکایتهای خودرا باما درمیان بگذارند .

*** پرونده ۳۵ ساله!**

شهردار تهران اگر بخاطر داشته باشند در ایام جوانی که ایشان معاون شهرداری تهران بودند طرح تعریض خیابان گوته (نایب‌السلطنه سابق) تهیه و تنظیم گردید در آن ایام مخلص هم جوان بودم که در حال حاضر ٦۳ سال از عمرم میگذرد،تاکنون تعریض خیابان گوته عملی نشده است و در این ۳۵سال ساکنین خیابان بلاتکلیف مانده‌اند ، نه‌میتوانندمعامله‌ای روی ملك‌خود انجام دهند و نه میتوانند نسبت به تعمیر و تجدید ساختمان‌اقدام کنند، خانه ها و دکاکین بصورت ویرانه درآمده است اینك از آقای شهردار تهران تقاضا میشود دستور فرمایندپرونده ۳۵ ساله این خیابان مورد بررسی قرار گیرد و تصمیم مقتضی اتخاذ گردد .

سرهنك وفائی

*** ولی ...**

شهرداری آمده در نارمك ایستگاه دفتر یك آبریزگاه عمومی جنب منازل درست‌کرده که از بوی تعفن آن آدم رغبت غذا خوردن نمی‌کند ماگفتیم آبریزگاه عمومی می‌خواهیم‌ولی نگفتیم که این آبریزگاه را بغل خانه ما درست کنید.

فریده -صدر

*** دهشاهی**

ده شاهي ها هم مثل‌اغلب چیز های قدیمی از مدافتاده نه گدا میگیرد و نه بچه ها حاضرند آنرابه عنوان پول نخودچی کشمشان قبول کنند خلاصه باید بگویم که این دهشاهی ها فقط بدرد شیر یا خط میخورد وبس ! من پیشنهاد می کنم تا ارج‌و قرب این دهشاهی ها از بین نرفته آنها را جمع کنند .

همشهری !

*** تکرار**

تلفن‌چی های مرکزکاربر (دوصفر) همیشه بعداز اینکه یکربع تلفن زنك زد گوشی را برمیدارند بعد هم هنوز طرف حرف نزده گوشی را سرجایش می‌گذارند این وضع‌تابحال چندین بار برای من تکرار شده است .

پری نمردیان

*** حل مشکل**

حالا که مسئله کمبودتاکسی یك مشکل لاینحل‌برای‌مسئولان امرشده خوبست اداره راهنمائی و رانندگی اتومبیل های سواری را که فقط از روی نوعدوستی مسافرین را سوار می‌کنند بعنوان اینکه ازآنها پول گرفته‌اند جریمه نکنندفکر می‌کنم بااینطریق قسمتی از مشکل وسائط نقلیه حل‌شود.

ابراهیم‌جلایر

جواب ما چه شد ؟

چندی قبل از طریق همین‌ستون خواست اهالی خیابان شیراز باغ صبا درج گردید که‌چراشهرداری تهران از سالها نا بسامانی و بی توجهی ،سمت شرقی خیابان شیراز را که از شاهراه های شهری است نمیگشاید؟ولی این‌شهرداری هنوز پاسخ آن مکتوب را نداده اهالی خیابان شیراز در حال‌حاضر که شهرداری تهران همت کرده غرب این خیابان را تا میدان۲۵ شهریور روزولت ادامه داده و اسفالت کرده است تقاضا دارند که در مورد ۳۰ متر سمت شرقی این خیابان اقدام و با خرید و با سازش با یك فرد مالك به این قضیه پایان دهند و اهالی را دعاگو کنند .

از طرف اهالی : تهرانی

بلاتکلیف مانده‌ایم

درحدود یکماه است که خدمت سپاهیان دانش دوره هشتم تمام شده ولی هنوز تکلیف استخدام آنان روشن نگردیده است ، در صورتی که شروع سال تحصیلی تاچند هفته دیگر آغاز می گردد شایسته است تکلیف سپاهیان‌دانش دوره هشتم هرچه زودتر روشن شود .

سپاهی دانش

پاسخ به نامه‌های مردم

طرح عدم تمرکز

اداره محترم روزنامه اطلاعات عطف بشرح مندرج در شماره - ۱۲۳٦۰ -۲۸ر۵ر٤٦ آن جریده تحت عنوان (در مضیقه هستیم) بامضای مهدی حسینی اشعار می دارد .

طرح اخیر اتوبوسرانی مبتنی‌بر عدم تمرکز اتوبوسها در مرکز شهر بوده معهذا برای رفاه مسافرین خیابان سعدی‌خطوط۱۱۰ و ۱۱۱ از خیابان مزبور عبور می نمایند .

رئیس‌اداره اطلاعات و مطبوعات شرکت واحد منصور ذوالفقاری

تذکر داده شد

اداره محترم روزنامه اطلاعات عطف بشرح مندرج در شماره - ۱۲۳٦٦ -۱٤ر٦ر٤٦ آن جریده تحت عنوان (موقع تحویل‌وتحول) اشعار میدارد .

بس پرست خط ۲۳۲ آموزش لازم داده شده که نسبت بتامین رفاه بیشتر مسافرین خط مذکور دقت و مراقبت لازم بعمل آورد .

رئیس‌اداره اطلاعات و مطبوعات شرکت واحد منصور ذوالفقاری

آقای علی حاجیعلی افضلی

درکلاس دوم دبستان فردوسی بندر پهلوی در سال تحصیلی ٤٥ر٤٦دربین کلیه همکلاسان خود بامعدل ۱۹٫۰٤ حائز رتبه ممتاز گردیده است .

جدول کلمات متقاطع شماره ۳۵۳٤

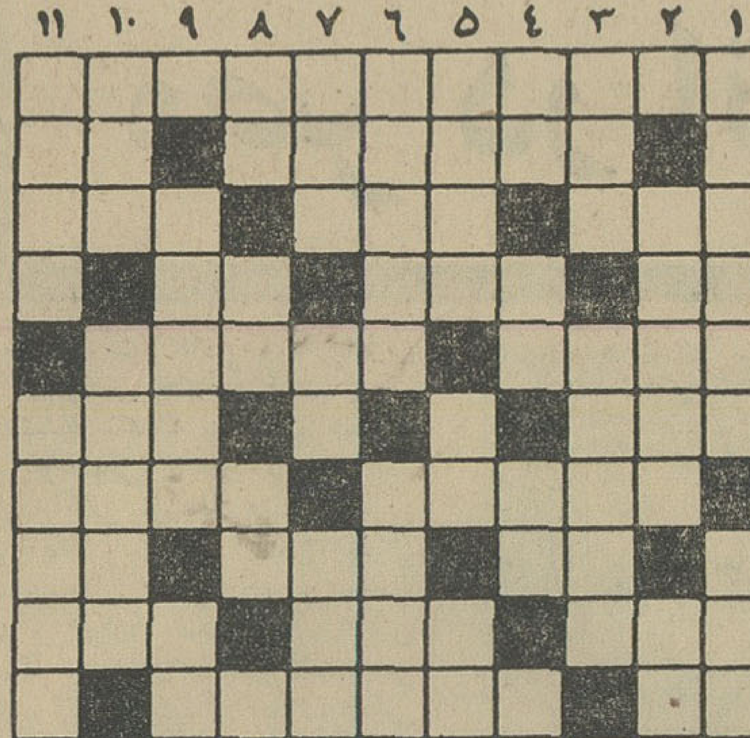

افقی : ۱- ازکتابهای معروف اونوره دوبالزاك ۲- راهی که علی‌القاعده باید زودتر به مقصد برسد - یکی‌از نتها ۳- منطقه‌ای صنعتی در آلمان - زمان اکنون ! - واحد غذای رستورانی ٤ - سرآشپز فرنگی - اگر صبور وپرطاقت است‌کینه‌توز نیز هست- جای خالی ندارد ۵- سروکارش همه با بازار ونرخ وسفته است- اصلا روسی است و حالا نفتی شده است ٦- از اشکال هندسی- وقتی همراه پلنك بیاید خطرناکتر میشود ۷ - فیلسوف و شاعر بزرك خاورزمین - خلق‌الله باشند ۸- انکرالاصوات - گنداب‌رو- شش سربریده ۹- از لوازم ترمز - شهری درایران -از سبکی بی‌پروبال می‌پرد ۱۰ - گردن - آنکه تن نپوشد نخواهد ۱۱ - نویسنده بزرك فرانسوی‌که بخاطرکتاب معروفش بپای میزمحاکمه نیز کشیده شد .

عمودی : ۱- مصدر است اما نه درکتاب دستور - البته که از آسمان می‌افتد و نمی شکند ۲ - نمایندگی کشوری در کشوری - کشتی جنگی ۳- چاقی وفربهی - گروهی از خلق‌خدا را گویند ٤- ازکارهای شیطان ! - از بدان رسد - موریخته - از اصطلاحات پکر ۵- نوعی شیرینی - ضمیری است - حرف ندا و سوال ٦- ازشهر های هندوستان - دالان ۷- اشترزاده - از خود راضی بیشتر میگوید - از القاب اشرافی آلمانی ۸- گردن- حریف بازی - یکی‌ازایشان- بگذار ! ۹- بادیده شاعر در شب زنده‌داری رقابت‌داشت- از انواع نمك میوه ۱۰ - فرمان - سخن راوی ۱۱ - واحد باسلق - سرمای آن نیز دست کمی از گرمای جهنم ندارد .

حل جدول شماره ۳۵۳۳

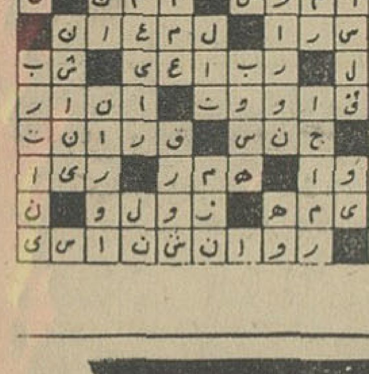

تسلیت

تیمسار سرتیپ خلیل اردلان

باقلبی مملو از اندوه وتاثر مصیبت وارده را ازطرف خودوهمکارانم به آن تیمسار معظم وخانواده محترم تسلیت عرض مینماید .

سروان حسین اسکوئی

همکار گرامی خانم ربابه مدیری

کارکنان ودبیران دبیرستان صدری‌فوت برادرگرامتان راتسلیت گفته بقای عمر شمارا ازخداوند بزرك مسئلت دارند .

رئیس دبیرستان صدری - رضی

کارکنان دفتر اسناد رسمی ۱٦٤ تهران بدینوسیله مراتب تسلیت‌و همدردی خودرا از درگذشت سرور گرامی شادروان حسین‌مدیری حضور بازماندگان ایشان ویژه‌خانم معظم‌له عرضه میدارند .

نیری .فرگاه . جمالی . لاله‌زاری .مهکان. میرکریمی

جناب آقای محمود شالچیان

بانهایت تاسف و تاثر درگذشت فرزند عزیزتان راتسلیت عرض نموده و خود را درغم بزرك شما شریك میدانیم .

محمدتقی زنجانچی . نصرت‌الله شمس . فرهنك فرهمند . مجید شاهدی . تورج‌سپاسی حسین نافذی . رضا میرمطهری . پرویز ضیاءبخش . عزیزالله چاوشی . سیروس طبیب‌نژاد. منصور ساترابی . ناصر یاربخت. تقی‌مستوفی‌زاده . فضل‌الله میرخان . محمدعلی وطن‌دوست . عبدالله دبیردانش .عباس‌فامیلی منصور اصفهانی .

جناب آقای دکتر شادمان
استاندار معظم استان‌مرکزی

کارکنان و دهیاران اداره عمران‌شهرستان کرج مصیبت وارده به آنجناب را تسلیت‌عرض مینمایند .

اله‌مراد بخشی رئیس اداره عمران شهرستان کرج

همکار عزیز جناب آقای مهندس سیروس برملا

بانهایت تاسف درگذشت‌شادروان‌عبدالمناف برملا پدرگرامی‌تان راتسلیت عرض نموده وار خداوند متعال صبر جمیل به آن‌دوست ارجمند وخانواده محترم خواستاریم .

مهندس بلالی . مهندس فتوحی . مهندس فروتن . مهندس طیبی . مهندس‌ایپکچی .

آ-۱۷٦۹

جناب آقای دکتر شادمان استاندار محترم استان مرکزی

بانهایت تاثر ازطرف خود و روسا و کارمندان ادارات شهرستان کرج مصیبت‌وارده راازصمیم قلب تسلیت عرض مینماید .

فرماندار شهرستان کرج -خسرو قانع

آ-۲۵٦۹٦

مصیبت وارده رابعموم افراد خاندان‌جلیل حاجی قاسمی تسلیت عرض میکنیم و خود را دراین‌ماتم‌شریك میدانیم‌وبسوگواری‌نشسته‌ایم

جواهر حاج قاسمی . فریده حاج قاسمی. فریبا حاج قاسمی . علی حاج قاسمی

آ-۲۵٦۹۰

کارکنان دبیرخانه و بایگانی سازمان مرکزی شرکتها

ازفوت حسن نصاره همکار ارجمند خود متاثر واین مصیبت رابازماندگان آن مرحوم تسلیت میگویند .

آ-۱۷۷۲۳

درگذشت ناگهانی وفقدان اسف انگیز جناب آقای حاجی غلامرضا قدسی رابخانواده های محترم قدسی - پاك‌نژادو صاحب تسلیت عرض مینماید .

حسین منطقی- رضا منطقی

آ-۱۷٦۸۵

دوست ارجمند جناب‌آقای دکترشادمان استاندار محترم استان مرکز

بانهایت تاسف مصیبت جانکاه درگذشت برادرگرامیتان را تسلیت عرض میکنم .

دکتر میرفخرائی

دوست گرام سرکارسرهنك مهندس شادمان

باکمال تاسف مصیبت وارده را حضور حضرت عالی‌وجناب آقای دکترشادمان‌استاندار محترم تهران و جناب آقای سید جلال‌الدین شادمان تسلیت عرض مینمائیم

حسن تقوی - سرلشگر تقوی

آ-۱۷٦۹۷

مصیبت وارده را از صمیم قلب بخاندان جلیل مدیری بخصوص همسر داغدیده ایشان تسلیت عرض کرده صبر جمیل و بقاء عمر بازماندگان آن مرحوم را از خداوند متعال خواستاریم .

دکتر ابوالحسن علی‌آبادی . مهندس هوشنك افشار . دکتر مهدی مسیح . حسن کاشانچی . شاهپوروالی‌پور . دکتر پرهام .

آ-۱۷٦٦۷

هیئت مدیره شورای زنان ایران

ضایعه اسفناك درگذشت مرحوم دکتر سیدفخرالدین شادمان را که از مفاخر علم و ادب این کشور بود باکمال تاسف بخانواده‌آن مرحوم خصوصا خدمت سرکار خانم صفیه فیروز رئیس شورای زنان ایران تسلیت‌عرض مینمایند

آ-۱۷٦۷۱

کارکنان سازمان اب وبرق منطقه‌سفیدرود

فوت نابهنگام جوان ناکام شاهرخ‌شالچیان رابعموم‌بازماندگان‌خصوصاآقای‌محمودشالچیان معاون امورمالی سازمان آب وبرق منطقه سفید رودپدر داغدار آنمرحوم تسلیت میگویند .

ازطرف کارکنان سازمان‌آب وبرق‌منطقه سفیدرود - محمود توانا

آ-۲۵٦٦۲

جناب آقای دکتر لاریجانی
ریاست شعبه مرکزی بانك کشاورزی

خواهشمند است تسلیت وهمدردی مارا در مصیبت وارده به آنجناب‌قبول‌فرمائیدتوفیق وسلامتی شمارا ازخداوند متعال خواستاریم

حمید دخانچی - بهرام نیلچی

آ-۱۷٦۹۱

همکار گرامی خانم ناهید مزینی

کارکنان و دبیران دبیرستان صدری بدینوسیله فوت‌دائی گرامتان راتسلیت‌میگویند

رئیس دبیرستان صدری - رضی

جناب آقای سلطان حسین سنندجی

بانهایت تاسف و تاثر فوت ناگهانی برادر گرامیتان رابشماو خانواده محترم تسلیت عرض مینمائیم .

احمد امیرمعز- مهدی‌امیر معز - باقر امیر معز . بانو آصف‌الدیوان.حبیب‌الله‌امیرمعز سرهنك اسداله امیر معز . سرهنك معتمدی کردستانی وبانو

مصیبت وارده به‌خانواده محترم آذری‌را بخصوص بسرور ارجمند جناب آقای امیرحمزه آذری صمیمانه تسلیت عرض نموده‌شادی‌روان آنمرحومه و بقای فامیل آذری را ازایزد متعال خواستاریم

مهندس منصورمؤید . مهندس دژگشا . مهندس زهری . مهندس صابر.مهندس‌سعادتی مهندس نراقی . مهندس لیویان . مهندس ساگینیان . مهندس عرائی . مهندس ابوتراب. مهندس وارطانی . مهندس منعم.مهندس‌مهدوی مهندس جبلی . مهندس جالسکری . علی سماعی‌نژاد. جعفرپور . تهرانی . شفیعی . غضنفری . پرتوی . کلاجور . گشتاسبی . صابری . نامداری . شیرازی.بهشتی .نائب‌پور رهبران

آ-۱۷۷٤۱

آقای هوشنك حقوقی ریاست محترم اداره خدمات ماشینی شرکت ملی‌نفت‌ایران

مصیبت وارده را صمیمانه تسلیت عرض مینمائیم .

منیژه میرانوریان . مهندس‌علیرضاسپاهانی

آ-۱۷۷٤۳

سرکار سرگرد دکتر مسعود وامقی

ازطرف خود وهمکارانم مصیبت وارده‌را به سرکار و عموم بازماندگان‌آن‌مرحوم‌صمیمانه تسلیت میگوید

دریاسالار . فرج‌الله رسائی

آ-۱۷۵۱

جناب آقای حسن بدخش

باکمال تاسف درگذشت مادرگرامتان را بجنابعالی وخانواده محترم تسلیت میگوئیم

منیژه آقاشاهی - سودابه قاسملو -محمد علی قاسملو

آ-۱۷۷۳۵

سرکار ستواندوم مهندس صدیق

حادثه تاسف آور فوت مادرتان را بشما تسلیت عرض مینماید

اصفهان - افسران احتیاط لیسانس مرکز توپخانه

آ-۲۵٦۷۲

جناب آقای دکتر نصرالله فیاض لاریجانی

مصیبت وارده به آنجناب را تسلیت‌عرض مینمائیم .

مهندس سیمین صیادی . بهجت مسعودی خورسند . گرمه‌ای . دادلوئی

آ-۱۷٦۹۳

سرکار خانم بهجت عامری و سرکار خانم عزت‌عامری

بانهایت تاسف‌مصیبت وارده راتسلیت میگوئیم

طغرل . نیکپور . فلور . بنی طاهری . قدسی . رحمانی . جوشقانی . شادپوران . بروخی . سید محمد جدلی

آ-۱۷۷۳۹

آقای محمود صفا

من‌و همکارانم مصیبت وارده را تسلیت گفته صبرو شکیبائی رابرای شما وبازماندگان آنمرحوم ازخداوند بزرك مسئلت داریم

سرلشگر امجدی

آ-۱۷۵۷۷

جناب آقای دکتر نصرالله‌فیاض لاریجانی

خبر درگذشت ابوی گرامی آنجناب موجب تاثرو تالم فراوان گردید مصیبت وارده را تسلیت عرض‌وازخداوند متعال بقاءعمرجنابعالی وبازماندگان رامسئلت مینمائیم

محمد فولادی . حسین فولادی . عبدالله اعتماد امینی

۱۹۶۷ سال بشقاب پرنده!!

چرا وقتی کره مریخ به کره زمین نزدیک میشود تعداد بشقابهای پرنده افزایش مییابد

بعداز اینکه مدتی ماجرای بشقاب های پرنده خاموش شده بود اینک مجددا مطرح گردیده و صفحات روزنامه ها را عقاید موافق ومخالف پر کرده است .

اصولا هروقت که شیئی اسرار آمیز در آسمان دیده میشود میان کسانی که این اشیاء را دیده اند و کسانی که مخالف وجود هر چیز غیر عادی می باشند مبارزه و مشاجره آغاز می گردد ، ماجرای بشقاب های پرنده نیز از همین مسائل است.

شب دوشنبه ۱۷ ژوئیه ۱۹۶۷ تعداد زیادی از ساکنان فرانسه ، بلژیك، لوکزامبورك، هلند ، آلمان غربی، انگلستان ، ایتالیا و سویس که کسی در حقیقت گوئی و حسن نیت آنها نمی توانست تردید داشته باشد اطلاع دادند که تعدادی اشیاء نورانی را که در آسمان حرکت می کردند دیده اند ، شکل و رنك این اشیاء بر حسب کسانی که آنرا دیده بودند تغییر می کرد ، عده ای آنرا گرد که نوری از آن خارج میشد توجه میکردند و گروهی دیگر عقیده داشتند که شیئی مذکور بصورت سیگاری بود که نور شدیدی آنرا احاطه کرده باشد درباره تعداد این اشیاء مزبور نیز عقاید مختلف بود زیرا ساکنان دیژون و ناتت و استراربورك فقط یك شیئی را دیده بودند در حالی که در پاریس دو و در پایگاه آمریکائیها در آلمان غربی از شش شیئی نورانی بحث میشد، سرنشینان یك کشتی انگلیسی در دریای مانش نیز از شش شیئی نورانی که به صورت گروه حرکت می کردند گزارش دادند .

ولی در تمام این گزارشها یك نکته مثبت وجود داشت و آن حرکت اشیاء میان ساعت ۱ر۱۵ الی ۱ر۴۰ بود .

یکی از کسانی که خود شیئی نورانی را دیده می گوید :

شب ۱۷ ژوئیه من در بالکن منزل خودم در پاریس در طبقه هفتم هوا می خوردم ، ازاین بالکن بخوبی می توان پاریس را دید . در ساعت ۱ر۱۵ در آسمان دو شیئی نورانی را دیدم که بطرف شرق در حرکت بودند آنها بشکل هواپیما و یا موشك نبودند بلکه بیشتر به بشقاب نورانی شبیه بودند . پشت سر آنها نوری باقی میماند و من توانستم تا سه دقیقه یکی از آنها را با چشم تعقیب کنم . هیچ صدائی از آنها شنیده نمیشد . سرعت آنها از هواپیمای جت بیشتر بود، من بلافاصله به رصدخانه مدون تلفن کردم ولی موضوع حقیقت را کتمان میکنند تا تلفن جواب نداد و همیدانم چطور از بروز ترس و وحشت میان مردم آنها این اشیاء را دیده اند شاید کره ما جلو گیری نمایند .

دراین ساعت خوابیده بودند .

نوآرابلان

* ۱۹۶۷ ، سال بشقابهای پرنده

در سال ۱۹۶۶ یك مجله فرانسوی که مسئله بشقابهای پرنده را بررسی میکند اعلام کرد که سال ۱۹۶۷ سال بشقاب های پرنده خواهد بود، ویلیت مدیر این مجله پیش بینی کرد که در بهار و تابستان ۱۹۶۷ تعداد زیادی ازاین بشقاب ها آسمان کره مارا اشغال خواهند کرد و مخصوصا آسمان اروپای غربی صحنه فعالیت این اشیاء مرموز خواهند شد ویلیت علت این پیش بینی خودرا چنین توجیه کرد که با توجه به ظاهر شدن بشقاب های پرنده که در مدت بیست سال صورت می گیرد معلوم میشود که اوج ظاهر شدن آنها هر بیست و شش ماه یکبار می باشد واین زمانی است که کره مریخ بما نزدیکتر از هرزمان دیگر است .

وقتی خبر ظاهر شدن بشقاب ها منتشر شد ویلیت گفت که ایمك ما در دوره نزدیکی کره مریخ به زمین هستیم . البته هنوز معلوم نیست که آیا این بشقابها سرنشین دارند یانه و آیا از کره مریخ می آیند یانه ولی وقتی ما به حوالی کرات دیگر موشك وسفینه می فرستیم چرا نمی توانیم قبول کنیم که ساکنان کرات دیگر هم چنین اقدامی بکنند ؟

مقامات رسمی هنوز ماجرای بشقاب های پرنده را قبول ندارند ولی معتقدند که این اشیاء مرموز چیزی جز اقمار مصنوعی شوروی «کسموس» نیستند ، اداره تحقیقات فضائی امریکا نیز بهمین عقده است ولی حقیقت اینست که حتی مقامات رسمی نیز به این نتیجه رسیده اند که زیر کاسه نیم کاسه ای وجود دارد و سرگرم بررسی دقیق این مسئله می باشند .

زیرا برج مراقبت فرودگاه ارلی که اینك از وجود این اشیاء اظهار بی اطلاعی میکند در روز ۱۸ ژوئیه اعلام کرد که چند خلبان وجود این اشیاء را اطلاع داده اند ، از طرف دیگر اگر این اشیاء افمار مصنوعی می باشند چرا رادار های نیرومند حرکت آنها را ضبط نکرده اند بهر حال دانشمندانی هستند که معتقد بوجود این بشقابها و تعلق آنها به کرات دیگر می باشند.

پروفسور مك دونالد استاد دانشگاه مینسوتا واقع در آمریکا میگوید: بشقاب پرنده وجود دارد ، این بشقاب از کرات دیگر می آیند ولی مقامات رسمی ضمن کوچك جلوه دادن

آگهی اداره کل گمرك آذربایجان

بدینوسیله باطلاع عموم آقایان بازرگانان ووارد کنندگان کالا میرساند برای رفع تراکم از گمرك جلفا مدت مجاز توقف کالاهای وارداتی در آنگمرك بیکماه تقلیل یافته و چنانچه ظرف مهلت مذکور اقدام بترخیص قطعی نشود کالا تحت رژیم پاسواون اداری بگمرکات داخلی منتقل خواهد گردید .

اداره کل گمرك انتظار دارد صاحبان کالا درترخیص واردات خود از گمرك جلفا نهایت تسریع را بعمل آورند الف ۵۴۳۲

رئیس اداره گمرك آذربایجان - معتمدی

۱ـ ۲ آ ـ ۲۵۸۱۶

اتومبیل بدون تصادف

درآینده نزدیکی با استفاده ازامواج «مادون قرمز» خطر برخورد اتومبیل ها و وسائل نقلیه موتوری ازبین خواهد رفت . اکنون گروهی از دانشمندان امریکائی مشغول تکمیل دستگاهی هستند که بزودی در اتومبیل ها کار گذاشته خواهد شد .

دراین دستگاه یك «لازر» اشعه «مادون قرمز» روی موانعی که در اطراف اتومبیل قرار میگیرند پخش خواهد کرد .

این اشعه بمجرد برخورد بامانع سیستم قرمز رابکار انداخته واتومبیل را خودبخود متوقف میکند .

مطبوعات جهان

از: مجله اسپتونیك (چاپ شوروی) ترجمه: حسین مفاخری

جویندگان آب !!

* بی‌آبی زندگی مردم و صنایع مهم جهانی را تهدید میکند
* آیا باید آب را در جهان جیره بندی کرد

هفتاد درصد بدن انسان آب است و روزانه انسان نصف گالون آب بدون هیچگونه فعالیت جسمانی از دست میدهد . هر فرد میبایستی پنج لیوان آب در روز بیاشامد و بقیه نیاز خود را از راه غذا تامین کند درشهرهای متمدن امروز انسان روزانه بطور متوسط ۱۱۱ گالون آب برای آشامیدن ، شست و شو و دستگاههای حرارت مرکزی و غیره بکار میبرد و اگر مصارف صنعتی به آن اضافه شود حد متوسط برای کشورهای صنعتی ۳۹۰۰ گالون میشود .

برای تهیه و عرضه یك تن آلومینیوم ۳۳۳۰۰۰ گالون آب مود نیاز است و برای تهیه یك تن پلاستیك ۱۱۱۰۰۰ گالون در دنیای امروز هیچ صنعتی حتی قدرت اتمی بدون آب نمیتواند بحیات خود ادامه دهد.

اینجا این سئوال پیش می آید که آیا آب فراوانی در اختیار ماست که از رودخانه ها و دریاچه ها و باتلاقهائی که کاملا مورد بهره برداری قرار نگرفته اند مضایقه کنیم ؟

* یك میلیون سال

اگر آبهای روی زمین بطور مساوی بین مردم دنیا تقسیم شده بود هر فرد برای مدت یك میلیون سال بدون اینکه در مصرف آن صرفه جوئی کند احتیاجات خود را بطور کامل رفع میکرد اما باوجود ذخائر وسیع آب بیشتر مناطق در روی کره زمین در حال حاضر دچار مضیقه بی آبی هستند بیابانها وسایر سرزمینهای تشنه بهترین دلیل برای اثبات این موضوع میباشد . این سرزمینها دارای یکصدو پنجاه میلیون سکنه هستند - سکنه ای کمتر از یك یا ۱ر۴۵ درصد جمعیت متراکم اروپا که تعداد آنها هر ۴۰ یا ۵۰ سال دوبرابر میشود و کمبود آب افزایش مییابد و نه تنها این کمبود منحصر به سرزمینهای لم یزرع است بلکه مناطق صنعتی مثل «دانتز - گریوی راك» در جمهوری اوکراین نیز تهدید به بی آبی میشوند . قسمت جغرافیائی آکادمی علوم شوروی پیش بینی میکند که همه منابع آب قابل اطمینان درطول ۲۰ یا ۳۰ سال بطور کامل مورد بهره برداری قرار خواهند گرفت امروزه همه کشورهای صنعتی با مشکل کمبود آب روبروهستند. فقدان آب مناطقی چون رودر آلمان غربی و کالیفرنیا ، تگزاس و کلرادو را در امریکا که نمونه ای از نواحی صنعتی است مورد تهدید قرار داده است .

* ۶ در صد

مصرف آب دنیا سال بسال در حال افزایش است درسال ۱۹۰۰ ایالات متحده امریکا تنها فقط ۶ درصد ذخیره آبی خود را مصرف کرد اما نیم قرن بعد این رقم به ۶۰ درصد یعنی درست ده برابر سال ۱۹۰۰ افزایش یافت و دانشمندان پیش بینی میکنند که تا سال ۲۰۰۰ این میزان به چهار برابر افزایش پیدا خواهد کرد و شاید بطور کلی این مطلب واقعیت داشته باشد .

در دنیای امروز صنعت جدید نیروی خود را برای انهدام و نابودی یکی از ضروریاتی که حتی لازمه بقاء خودش میباشد ادامه میدهد .

برای رهائی از خطر بی آبی عده ای معتقد به اقتصاد آب و جیره بندی کردن آن هستند ولی این حقیقتا تنها راه رهائی از این بن بست نیست بلکه بهتر است بیشتر در باره مصرف آن فکر کنیم .

مجله اخبار یونسکو اخیرا گزارش داد :

«در مارس ۱۹۶۵ دریا صدها ماهی مرده را بسواحل «نارویك» راند و تجزیه های شیمیائی ماسه ها نشان داد که بلورهای ژاج مس داری در لابلای دانه های شن نهفته است.»

موقعیکه آب ساحل مورد آزمایش قرار گرفت دریافتند که در آن پانصد برابر بیشتر مس دارد آیا صنعت رودخانه ها وبنادر و دریاچه ها را آلوده میکند ؟

جواب این سئوال را در اقتصاد میتوان یافت ، چه امروز کثیف ترین آبها را با تکنیك جدید میتوانند به آب زلال و گوارا تبدیل نمایند تجهیزات تصفیه کننده ممکن است ۲۰ تا ۳۰ درصد ارزش اصلی اقدامات انجام شده را بالا ببرد . آیا آلودگی آب اجتناب ناپذیر است ؟ مطمئنانه! تحقیقات دانشمندان در آینده این مطلب را نشان خواهد داد .

آگهی مناقصه شماره ۱ر۴۶

شهربانی کل کشور تشکیل وبرقراری مراکز مخابرات و کنترل وتامین ارتباط رادیوئی وی-اچ-اف بین تهران - قم، اراك، ساوه ، کرج ، کاشان و قزوین با استفاده از دستگاههای بیسیم موجود شهربانی و همچنین برقراری ارتباط رادیوئی اچ اف (اس. اس.بی) بین تهران ، سمنان ، شاهرود ، بروجرد ، دامغان ، زنجان ، خرم آباد، یزد و همدان با استفاده از دستگاههای موجود را طبق برك شرائط ونقشه های جداگانه بمناقصه میگذارد واوطلبان مایل به شرکت دراین مناقصه در صورتی که صلاحیت انجام امور فنی و مخابراتی درواحدهای انتظامی را داشته باشند میتوانند برای دریافت برك شرایط بدایره تدارکات اداره مخابرات شهربانی کل مراجعه و پیشنهادات خودرا دریاکت های سربسته ولاك ومهرشده باذکر جمله مربوط بمناقصه ۱ر۴۶ تا آخر وقت اداری روز (۲۴ر۷ر۴۶) بدایره مزبور تسلیم ورسید دریافت نمایند. پیشنهادات واصله درساعت ۱۰ صبح روز (۲۵ر۷ر۴۶) در کمیسیون مناقصه باز وقرائت میشود حضور پیشنهاددهندگان در جلسه کمیسیون مناقصه الزامی است و کمیسیون مزبور درد و قبول یك یا کلیه پیشنهادات مختار است . الف ۵۳۱۹

شهربانی کل کشور - اداره مخابرات

۱ـ ۲ آ ـ ۲۵۳۶۸

الکتروموتورهای

VEM

یك فاز و ۳ فاز ساخت آلمان

موتورهای ۳ فاز :

۱۰۰۰-۱۵۰۰-۳۰۰۰ دور

از ۰ر۱۸ الی ۱۰۲ اسب

یك فاز :

از ۰ر۲۴ الی ۳ اسب

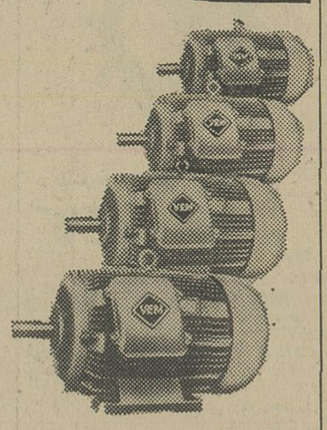

نماینده انحصاری :

شرکت المپیا بامسئولیت محدود خیابان نادری ۳۴۶ تلفن ۴۷۸۴۱

المپیا ساخت آلمان Olympia Made in Germany

شامپو دارمو و سوپر دارمو داروگر

مورا نمیریکند ومانع ریزش مو و شوره سر میشود

برای آنکه در تابستان ساعت از کار نیافتد !

غالبا درکشور های گرمسیر ساعت ها ابتداء شروع میکنند به غلط کارکردن وسپس از کار میافتند. مسببین اینکار موجودات ریزی هستند که به روغن ساعت «حمله میکنند» . روغن بسرعت سفت میشود و غالبا بوسیله میکروارگانیسم ها از بین میرود.

درکرسی میکروبیولوژی دانشگاه مسکو به رهبری پروفسور «اپرینارا- بوتنووا» باجدیت جستجوی وسائل دفاع درمقابل دشمن نامرئی شروع شد. معلوم گردید روغن درصورت آلودگی باگروه های مختلف میکروارگانیسم ها یعنی قارچها وباکتریها و آکتینومیسیدها فقط در شرایط حرارت ورطوبت زیاد فاسد میشود. مخصوصا اگر همراه با مواد آلوده نمکهای ازتی وفسفری نیز وارد روغن گردد حمله میکروبها تشدید میگردد.

جستجوی آنتی سپتیك های موثر یعنی موادی که بطور اطمینان بخشی دفاع از روغن رادر مقابل میکروارگانیسم تامین کند آغاز گردید .

آزمایش فعالیت ضدمیکروبی انتی سپتیك ها در شرایط مساعدی برای میکروارگانیسم ها که مخصوصا فراهم شده بود یعنی درشرایط تماس روغن بامواد ازتی و فسفری و رطوبت شدید وحرارت زیاد انجام میگرفت .

بدین وسیله دانشمندان موفق شدند که «ذخیره» معینی از ترکیبات ضد فعالیت میکروبها که دفاع از دستگاه ها را در نامساعد ترین شرایط بهره برداری تضمین کنند - تامین نمایند .

قریب ۱۴۵ نوع آنتی سپتیك متعلق به طبقات مختلف ترکیبات آلی یعنی فنول ها ونافتولها و ترکیبات متالوارگانیك جیوه و آنیتمون وقلع وسرب مورد آزمایش قرار گرفتند . معلوم گردید که ترکیبات آلی جیوه ای دارای بهترین خصوصیات دفاعی می- باشد . ترکیبات جیوه ای وقلعی میکروارگانیسم ها را که باآن تماس حاصل کنند میکشد.

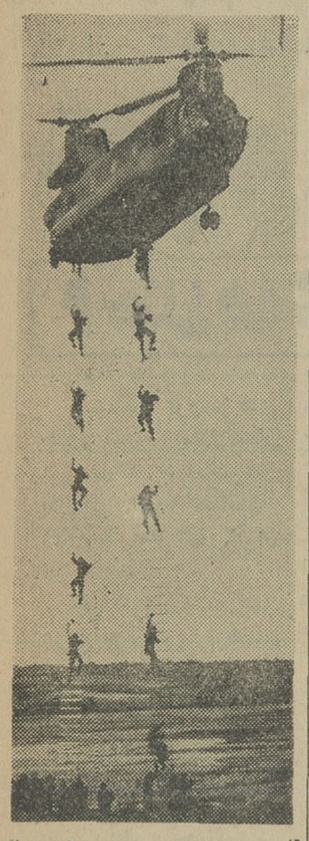

ابتکار درجنك

سربازان پیاده نظام امریکا از این پس با استفاده ازهلیکوپترهای جدید خواهند توانست باسانی در جنگل های ویتنام پیاده شوند.

هلیکوپترهای جدید که بادو رشته نردبان طنابی مجهز هستند تمام مشکلاتی را که تاکنون در سرراه پیاده شدن واحدهای پیاده نظام در مناطق نبردوجود داشت ازبین می برد و آزمایشهائی که تاکنون از هلیکوپترهای جدید بعمل آمده نتیجه کاملا رضایت بخش داده است.

در این عکس سربازان امریکائی در حال تمرین فرود آمدن از نردبان یکی از هلیکوپترهای جدید دیده میشوند .

خبرگزاری فرانسه

آگهی استخدام وقبول داوطلب برای رشته آگهی وامور مالی مطبوعاتی

موسسه اطلاعات برای کارآموزی در رشته آگهی وامور مالی مطبوعاتی عده ای داوطلب دیپلمه می پذیرد . این عده س ازشرکت و توفیق دریك مصاحبه در کلاس کارآموزی سه ماهه ای که درمهرماه سال جاری در محل موسسه گشایش می یابد حضور خواهند یافت و در صورت موفقیت درکار آموزی تعدادی باحقوق ومزایای کافی درموسسه اطلاعات استخدام خواهند شد. علاقمندان می توانند تقاضانامه زیررا تکمیل نموده وحداکثر تا ۲۰ شهریور ماه ۱۳۴۶ به اداره کارگزینی موسسه اطلاعات واقع در خیابان خیام ارسال دارند .

موسسه پس از بررسی مدارك ازافرادواجد شرایط دعوت خواهد کرد تا برای مصاحبه درمحل موسسه حضور بهمرسانند.

اداره کارگزینی موسسه اطلاعات

اینجانب بامشخصات زیر :

نام آقای / بانو ..... نام خانوادگی .....

شماره شناسنامه ..... صادره از بخش ..... متولد سال .....

در ..... فارغ التحصیل رشته ..... بامعدل کل .....

..... ازدبیرستان ..... واقع در .....

نشانی کامل منزل .....

..... تلفن منزل .....

تقاضای شرکت در مصاحبه رشته آگهی و امور مالی موسسه اطلاعات رادارم

تاریخ امضاء .....

۱ـ ۳ آ ـ ۲۵۰۴۸

هوای خنك در تابستان وهوای گرم در زمستان برای تمام اطاقهای خانه شما

با سیستم تهویه مطبوع اروکا

شما که میخواهید خانه بسازید یا خانه در دست ساختمان دارید و یا حتی اگر خانه ساخته شده دارید میتوانید خانه های خود را با این سیستم بی نظیر مجهز سازید

قیمت تاسیسات : ارزان . مصرف کم - کار عالی ومطمئن با تضمین کامل فنی

سازمان فنی اروکا خیابان شاه غربی - خیابان گلشن - چهارراه نشاط تلفن : ۶۷۸۱۸

درمدت چهارماه ،

۷۸۰۰۰ نفر جهانگرد بایران آمده‌اند

اطلاعات اجتماعی

*** نخستین بررسی‌های چهار ماهه امسال نشان میدهد که جهانگردان خارجی ۶ر۱۱ میلیون دلار بدرآمد ارزی ایران افزوده‌اند**

*** جهانگردان کشورهای عربی بزرگترین رقم مسافرین خارجی با ایران را تشکیل میدهند**

سفر روز افزون جهانگردان کشورهای عربی و مخصوصا شیخ نشینهای خلیج فارس بایران در سالهای اخیر بمقیاس وسیعی گسترش یافته است و گروههای مختلفی برای زیارت امکنه مقدسه و یا گردش سیاحت و گذراندن ایام تعطیل بکشورما می‌آیند . سودی که از این راه متوجه ایران می گردد صرفنظر از جنبه های بین‌المللی آن مانند شناساندن مظاهر جدید تمدن پیشرفته ایران وارائه فرهنگ کهن درایجادارتباط بیشتر جهانی ملتها نیز موثر می باشد . مزایای طبیعی ایران و نقاط فرح‌بخش و ییلاقات آرام و دل‌انگیز از علل‌جذب مردم‌سرزمین های آفتابی و سوزنده خاورمیانه بشمار می آید چنانکه نیمی از سیاحان درسه ماهه خرداد ، تیر، مرداد بایران سفر می کنندودوران اقامت آنها از یکماه بیشتر است ولی مسافرین دیگر شیخ‌نشینهای خلیج فارس بایران مدت کوتاه‌تری را شامل میشود بدینمعنی که اینگونه سفرها بدیدارهای‌دوستانه ویا امور اقتصادی در شهر های جنوبی ایران اختصاص دارد .

آمار موجود نشان میدهد که درتیرماه امسال ۶۷۷۱تن جهانگرد از کشور های عربی به ایران آمده‌اند ودر مجموع رقم سیاحان از گروههای برجسته و شاخص بوده‌اند .

کشور های اروپای غربی نیز سهم بزرگی در گسیل جهانگرد بایران دارند که در یك برآورد اجمالی تعداد آنها درماه مزبور ٤٦۱۰ نفر بوده است که بترتیب ۱۲٦٦ نفر از انگلستان واز آلمان غربی ۷۵۷ تن بایران رهسپار شده‌اند همچنین کشورهای هلند با ۳٦۱ و ایتالیا با ۳۰٦ نفر به ترتیب جهانگردانشان از نزدیك بمشاهده و گشت وگذار در شهر های کشورما پرداخته‌اند . اتباع کشورهای شرقی مانند افغانستان وپاکستان نیز ایران را بعنوان یك سرزمین جالب برمیگزینند و فقط دریکماه متجاوز از ۳۰۷۲ نفر از از این دوکشور بمملکت ما روی آورده‌اند که از این عده ۲۵۳۷ نفر آن از پاکستان می‌باشند .

دروازه مرزی این جهانگردان مشتاق که بسودای دیدار زیبائیها و آثار جلال کهن و نمودار های زندگی خاص ایرانی که آمیزه‌ای است از یادبودهای قرون گذشته و تمدن جدید و شکل بومی گرفته غربی غالبا از طریق هوائی انجام می‌گیرد ، برآورد ماه تیر سال جاری حاکیست که ٦۷۹۰ تن از مسافرین با هواپیما بفرودگاه مهرآباد آمده‌اند دومین عبورگاه مرزی ایران شهر آبادان است و بامهر و گشاده‌روئی خیره کننده‌ای میهمانان خارجی را می‌پذیرد وآنها را در ادامه سیروسیاحت در تمام ایران دلگرم میسازد تعداد این رهگذران خارجی فقط در یك ماه یعنی تیرماه ۱۳٤٦ بالغ بر۳۵۵۲نفر تخمین زده شده و همچنین ازمرز خرمشهر و مرز بازرگان نیزدراین مدت قریب ٤۱۲۸ تن به کشورمان گام نهاده‌اند ودر سراسر ایران با دنیا بشمار می‌آید و شاید وجودو یافقدان این امکانات ازهمه کوشش هائی که دراین جهت میشود حائز اهمیت بیشتری می‌باشد.جهانگردی که فرسنگها راه را بادل سودائی وآکنده ازشوق درهم می‌نوردددوبه سرزمین‌های دور وناشناس میرود لااقل این انتظار را از کشور میهماندار خود دارد که لااقل‌وسائل آسایش وی فراهم شده باشد و و بتواند ایام سفر ودیدار را در آرامشی شایسته بگذراند .

بزبان دقیق‌تر باید گفت

رشد مسئله جهانگردی جز بادقت‌و بطور فراهم آوردن امکانات زندگی‌برای‌مسافرین خارجی و حتی داخلی ممکن نیست درحقیقت معادله ساده ومستقیمی بین‌اقدامات‌اصلاحی یك کشوردرتهیه و بنیادامکنه لازم ومهمانخانه های مجهز باتعداد جهانگردان وجود دارد یعنی هنگامیکه سیاح خارجی از اقصی نقاط عالم رنج‌سفر رابرخود هموار میکند و از خانه و کاشانه خودجدامیشود مخصوصا مردم اروپا که در آنسوی مرز های مشترك باهمسایگان دیواربدیوارخود می‌توانند بسهولت ایام‌فراغت را باآرامش خاطر بگذرانند باید به‌حداقل رفاه زندگی اطمینان داشته باشند وتوجه بخواسته‌های ابتدائی و اولیه آنها یعنی‌تامین‌وسائل‌سکونت خواب و غذا باید درراس تصمیمات مسئولین امرقرار گیرد .

*** چند روز**

ایام‌اقامت‌وگردش جهانگردان درایران از کلیه کشورهای خاور میانه بیشتر است و سیاحاتی که‌باین منطقه وارد میشوند دوران نسبتا درازی‌را بسیرو گردش‌خود اختصاص میدهند که گاهی از یك هفته تجاوز می کند و حتی‌این مدت را میتوان بجرات حد اقل‌زمان اقامت و سیاحت آنها درایران دانست.

*** مهمانخانه‌های تهران**

تاپایان سال ٤۵ طبق بررسیهای‌دقیق نتایجی بدست آمده که ما برای آگاهی‌خوانندگان قسمتی از آنرا دراینجا درج میکنیم . تهران مجموعا ۲۲۳۱ اتاق در اختیار میهمانان خود می گذارد که دارای ۳۹٦۷ تختخواب می باشد و این رقم نسبت بسال گذشته به ترتیب ۲۹۷ اتاقو ٤۷۱ تختخواب ارتقاء یافته است .

در تهران تاپایان سال ۱۳٤۵جمعا ۱۲مهمانخانه لوکس با ۱۱۰۰ اتاق خواب و ۱۹۲۸ تختخواب وجود داشته است . تعداد مهمانخانه های ٤ستاره ۸ دستگاه که مجموعاشامل ۲۸۹ اتاقو٤۸۵تختخواب بوده‌است مهمانخانه های سه ستاره شامل ۱٤٤ اتاق‌خواب و ۲۵۸ تختخواب بود و ضمنا تعداد مهمانخانه های ۲ستاره و یك ستاره جمعا ٦٤۹اتاق خواب و ۱۰۵۰ تختخواب بوده‌است

*** مهمانخانه‌های ایران**

در سراسر ایران جمعا حدود ۳۵۵ هتل وجود دارد که ۵۸ هتل در استان مرکزی و بقیه دراستان های‌ایران‌می‌باشد

جمع‌اتاق‌خواب بالغ بر ۷۵۰۰ و جمع تختخواب ۱۵۹۰۸ است .

از نظر تعداد هتل استان فارس با ۵۵ هتل و استان مازندران٤۱هتل استان خوزستان ۳۸ هتل ، استان خراسان ۳۲هتل، گیلان ۳۱ هتل و اصفهان با ۲۸ هتل به‌ترتیب‌اول تاششم‌قراردارد.

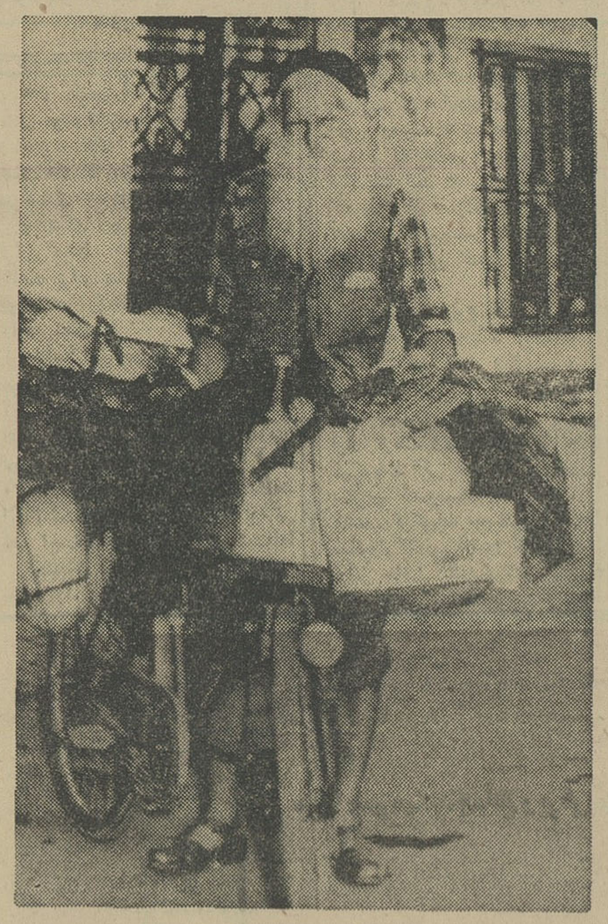

هدفهای متفاوت از کرانه های بحرخزر تا دامن خلیج بمشاهده وکاوش عینی و آشنائی با آداب‌و رسوم مردم‌ما پرداخته‌اند تا از این سفر ارمغانی فراموش نشدنی و ره آوردی همیشگی با خود همراه سازند .

بیلان بررسیهاو مراکز تحقیقاتی درچهارماه اخیر بیان کننده این موفقیت اقتصادی است که از استقبال بیش از۷۸۴۹۰نفرجهانگرد خارجی بایران معادل ۶ر۱۱میلیون دلار برذخائر مالی کشور ماافزوده شده‌است وهمین رقم‌آشکارمی‌سازد که ادامه این رابطه صرفنظر از خصائص مثبت دیگر خود اعم از توسعه مسائل فرهنگی وشناخت تمدن‌وپیوندهای معنوی بین مردمان جهان از فیاض ترین منابع‌درآمد های ملی بشمار میرود که دراحیاء پیکره‌اقتصادنوپاوتازه نفس ماائری شگرف وانکار ناپذیردارد .

*** مسکن و خواب**

تهیه مسکن و تامین محل‌سکونت جهانگردان از موازین‌برنامه‌وسیعی است که درمرحله نخست ازهدف کارگزاران جلب سیاحان درتمام

داربست فلزی بانازلترین قیمت شرکت تهروپ تلفن ٤۲۲۸۳

پمپ مخصوص
مواد غلیظ و قلیائی
تهروپ - میدان فردوسی
تلفن ٤۲۲۸۳
۱_۱۰ آ_۲٤۳۵۰

آگهی مناقصه

بنگاه توسعه ماشینهای کشاورزی کرایه یکدستگاه اتوبوس ۳٦ نفری ویکدستگاه ۱۵نفری دربست بمنظورسرویس کارمندان خود درخط‌سیر معین برطبق مشخصات وشرایط جداگانه ازتاریخ عقدپیمان برای مدت یکسال بمناقصه واگذار مینماید . موسسات وشرکتهای مسافربری‌که واجد شرائط باشند میتوانند به دفتر بنگاه واقع دربلوار الیزابت دوم‌گاخ‌شمالی شماره ۸٦ مراجعه برك شرائط مناقصه را دریافت و پیشنهادات خودرا تاآخر وقت اداری روز ۲۸ر٦ر٤٦ ببنگاه تسلیم و رسید دریافت دارند . پیشنهادات واصله درساعت ۱۰صبح روزبعد باز و قرائت خواهد شد . حضور پیشنهاددهندگان درجلسه مناقصه آزاد وبنگاه در رد یاقبول کلیه پیشنهادات آزاد است . الف ۵۳۳۰

بنگاه توسعه ماشینهای کشاورزی

آ_ ۲۵۳۷٤ ۱_۲

قابل توجه هیئت محترم دولت

باکمال تاسف و تاثر رحریق مدهش که بعداز ظهر روز دو شنبه ٤٦ر٦ر٤٦ در جنب پل‌سفید اهواز و سرای سبزبار رخ داد و عده‌ای از موقعیت خطرناك قصدسوء استفاده از اموال مردم را داشتند و مامورین محترم شهربانی کمال کوشش را برای کنترل و تسلط بر اوضاع نمودند و ضمنا از لشگر اهواز کمك خواستند که جمعی از افسران رشیدو امین لشگر وعده سرباز و درجه‌داران باشرافت و رشید رسیدند و کنترل کامل را در دست گرفتند در حالی که آتش نشانیهای کمر لك‌اهواز که واقعا زمام فعالیت های ضد حریق را دردست گرفته بودند و باآنکه ماشین های شرکت نفت و شهرداری هم کمك مینمودند نمی توانستند آتش را مهار نمایند . قابل توجه آنکه جناب سرهنك معتمد نامی که یکی از افسران‌از خود گذشته بودند به اتفاق ستوان یکم احمد صمدی افسر دژبان این دو افسر رشید در حال فرماندهی خود راسا وارد آب وآتش شده و مقدار بسیارزیاد و قابل توجه مال‌التجاره عمومی را باکمك سرباز ها از سوختن نجات دادند هرگاه فعالیت این دو افسر جوانمرد نبود بیش از ده میلیون ریال دیگر از اموال عمومی منهدم میشد لذا از مقام محترم هیئت دولت ضمن تقدیم عرض امتنان استدعای تشویق جناب سرهنك روشن افشار سرپرست شهربانی های استان خوزستان و سروان نوری افسر شهربانی و جناب سرهنك معتمدو ستوانیکم احمد صمدی افسران محترم ارتش راکه راسااقدامات لازم را فرمودند می نماید و تقاضا دارد از فرمانده لشگر و معاون ایشان که بسرعت اوامر صادر فرموده‌اند تشویق کامل بعمل آید . مزید امتنان و تشکر خواهد بود .

حاج محمد حسین حکاك و برادران -اهواز

آ_ ۲۵۵۳٦

راهنمای نیازمندیهای شما

استخدام

بدونفر بانو یادوشیزه
که بکار فروشندگی قنادی وارد باشند نیازمندیم سی متری عباس‌آباد مقابل مدرسه عالی بازرگانی کافه قنادی نانسی ۱_۳ آ_۱۹۸۳

وارد بزبان آلمانی
یك‌دوشیزه یابانو که‌بزبان آلمانی تسلط کامل داشته و ماشین‌نویسی لاتین‌را بخوبی بداند مورد احتیاج است .
کسانیکه‌بزبان انگلیسی‌هم آشنائی داشته باشند حق تقدم دارند.
خواهشمند است درخواست خود را به ضمیمه یك قطعه عکس -رونوشت شناسنامه و باذکر سوابق خود وحقوق درخواستی براهنمای اطلاعات شماره ۲۳۳ ارسال دارند .
٤_۱ آ_۱۷٤٤۱

بیك دوشیزه یا بانوی
خیاط که در امور پرده دوزه کامل باشد نیازمندیم طالبین به‌تلفن ٦٦۰۸۵ آقای مرتضوی مذاکره نمایند.
۱_۳ آ_۲۵۷٤٤

چهارنفر دوشیزه مطلع
خیاطی موردنیاز تلفن ٤۸٦۵٦
٤_۱ آ_۱۷۷۷۹

دوشیزه ماشین نویس
وفروشنده نیازمندیم ٦۹۹۱۵
۱_۳ آ_۱۹۷٦

ده نفر راننده پایه‌دو همگانی باسواد و متاهل با حقوق و مزایای کافی استخدام می شوند-کسانی که بیکی از زبانهای خارجی آشنائی داشته باشند حق تقدم دارند . داوطلبان همه روزه می توانند بسازمان فداج - بالاتر از چهارراه حقوقی نبش کوچه زرین تلفن ۷۱۲۵۰ مراجعه نمایند
۱_٦ آ_۲٤۸۳۸

یك بانوی پرستار باتجربه کافی
در پرستاری کودك نوزاد با حقوق مکفی استخدام میشود لطفا با تلفن شماره ٦۳۱۰٤۹ تماس بگیرید .
۱_۳ آ_۱۷۵٤۳

موقعیت عالی برای یك
جوان تحصیلکرده‌و کارآمدایرانی‌که مسلط بزبان انگلیسی بوده ودارای معرفین ودرصورت‌ضرورت ضامن‌معتبر باشد موجود است. اگر شما دارای شرائط فوق‌میباشید فورا یك قطعه‌از آخرین عکس همراه با شرح کامل تحصیلات وتجربه‌خودرا بزبان‌انگلیسی باذکر شماره تلفن و آدرس براهنمای شماره ۲۳٦ اطلاعات بفرستید.
٤_۱ آ_۱۷۵۸۳

پرستار جهت نوزاد
شبانه‌روز مورد احتیاج است با تلفن ۸۵۲۷۵۰ تماس بگیرید.
۱_۳ آ_۱۹۹۲

اشخاص زیر مورد احتیاج است :
۱- کارگر سوهانکار قالبساز که حداقل سه‌سال سابقه کار در قسمت سوهانکاری قالبسازی داشته باشد.
۲- کارگر جوشکار باحداقل سه سال سابقه کاردر کارگاههای‌صنعتی
۳- کارپرداز و تحصیلدار باحداقل تحصیلات دوره دوم متوسطه
علاقمندان همه‌روزه ازساعت ٦الی۸ بدفتر شرکت واقع در خیابان ویلا چهارراه ژریاکاشی۷٤ مراجعه‌نمایند.
شرایط استخدام داشتن‌برك معافی یاخاتمه خدمت میباشد .
شرکت تیگریس بامسئولیت‌محدود
۱_۲ آ_۱۷٦۷۷

The Iranian Branch of The IBM World Trade Corporation has excellent opportunities for young men in its Business Management Training Program with special emphasis on Office Administration and Finance
Pre requisites:
University Degree
Fluent English (Speak and Write)
Experience preferred
If interested send resumé to P.O. Box 1058, Teheran.

آگهی استخدام
اداره کل بهداری آذربایجان‌شرقی برای خدمت در بیمارستانهای بیستو پنج تختخوابی مشگین‌شهر ومرند. مرکز مبارزه باسل اردبیل و قرنطینه جلفا به تعدادی کارمند به‌شرح‌زیر نیازمند است:
جراح۲نفر
پزشك متخصص بیماریهای ریوی ۱نفر
پزشك عمومی ۱نفر
دکتر داروساز یاکمك داروساز۲نفر
دندانپزشك ۱نفر
پرستار لیسانسیه ۵نفر
بهیار ۱۳نفر
کمك تکنیسین بیهوشی ۱ نفر
کمك تکنیسین آزمایشگاه ۳نفر
کمك تکنیسین رادیو لوژی ۱نفر
کمك بهیار ۱نفر
داوطلبین که باید واجد شرایط عمومی استخدام بوده باشند میتوانند برای کسب اطلاعات بیشتر همه‌روزه در وقت اداری به کارگزینی اداره کل بهداری آذربایجان شرقی . تبریز خیابان‌پهلوی مراجعه‌وبامکاتبه‌نمایند. مدت قبول تقاضا تاآخرشهریور ماه٤٦ خواهد بود.
اداره کل بهداری آذربایجان‌شرقی
۱_۲ آ_۲۵٦۳٦

آگهی استخدام
۱- ژاندارمری کل بمنظور تکمیل کادر گروهبانی (قضائی - مخابرات- رانندگی) ژاندارمری تعداد ۵۰۰ نفر افراد واجد شرائط زیرین رابرای‌دوره مهرماه بطور موقت استخدام مینماید.
الف: تابعیت‌دولت شاهنشاهی‌ایران
ب: متدین بیکی از ادیان رسمی کشور
پ: دارا بودن حداقل گواهینامه فیولی سوم متوسطه (داوطلبین که دارای مدارك بالاتری باشندو همچنین اولاد افسران و درجه‌داران درصورت تساوی شرائط‌حق تقدم خواهندداشت)
ت: سن‌بین ۱۸ سال‌تمام و ۳۵سال تمام
ث: قد داوطلبین از ۱٦۰ سانتیمتر کمتر نباشد.
ج: صحت مزاج و تناسب اندام‌بر طبق گواهی اداره بهداری ژاندارمری کل
چ: نداشتن پیشینه‌بد
ح: سپردن ضامن معتبر
خ: داوطلبان باید متعهدگردند در هر کجای کشور که ژاندارمری‌صلاح دانست خدمت مقرره خودرا انجام‌دهند.
۲- دانش آموزان‌در دوره‌آموزشگاه شبانه‌روزی بوده‌وکلیه هزینه‌تحصیلی آنان از قبیل خوراك پوشاك -مسکن لوازم آموزش‌بعهده ژاندارمری کل کشور خواهد بود.
۳- بدانش آموزان تاپایان دوره آموزشگاه ماهیانه مبلغ ۱۳۵۰ ریال حقوق پرداخت خواهد شد .
٤- داوطلبان پس ازطی دوره‌مربوطه (یکسال) وموفقیت‌در آزمایشات‌بدرجه گروهبان دوم مفتخر و ترفیعات بعدی آنان تابع قانون استخدام نیروهای مسلح شاهنشاهی خواهد بود.
۵- داوطلبان در صورت تمایل‌جهت ثبت‌نام بمرکز فرهنگی ژاندارمری‌کل کشور واقع در تهران خیابان شاهپور مراجعه نمایند.
ژاندارمری کل کشور
۱_۳ ۱_۵٦٤٤ ۲

یك کار تازه وابتکاری :

کلاس آرایش

دوره فقط یك ماه ونیم

زیر نظر مربی و آرایشگر تحصیلکرده و ممیز و با استفاده از همه گونه وسائل جدید

علاوه بر این ، برای دوره‌جدید این کلاس نیز نامنویسی میشود:

خیاطی - آشپزی - زبان انگلیسی - کمك‌های‌اولیه- ماشین نویسی-منشیگری- گل سازی - رانندگی - شمع سازی .

برای نامنویسی و شرکت در کلاس ، به دبیرخانه انجمن دوشیزگان و بانوان (خیابان‌بهار شمالی ، نبش نامجو ، تلفن های ۷۵٦۸۳۱ و ۷٦٤۹۸٤) مراجعه فرمائید .

ماشین نویس
موسسه‌ای تعدادی کارمند آشنا بماشین نویسی فارسی‌و لاتین‌استخدام مینماید.
مشخصات کامل خودرا همراه بایك قطعه عکس بادرس‌تهران صندوق‌پستی شماره ۱۱۳۷- ۱۱ تهران ارسال‌دارید.
آ_۱۷٦۸۹

یکنفر نجار وچندنفر کارگر
ساده موردنیاز است همه روزه‌ساعت ۵بعدازظهر نشانی سه‌راه امین حضور خیابان گوته پلاك ۲۰۸ تلفن ۳۷۰۰۲ مراجعه شود.
۱- ۳ آ_۱ ۷۷۳۳

آگهی استخدام
سه‌نفر مهندس که‌آشنائی کامل‌بزبان انگلیسی داشته باشند بامشخصات‌زیر مورد احتیاج است.
۱- مهندس طراح فنی
۲- مهندس کارآزموده در مونتاژ قطعات شاسی .
۳- مهندس بدنه‌ساز اتوبوس .
واجدین شرائط میتوانند وسیله صندوق پستی‌شماره ۱۱۵٦ر۱٤دانشگاه مکاتبه نمایند.
۱- ۳ آ_۱۷۷۰۳

مدرسه عالی دختران‌ایران
یك‌نفر سرآشپز و چند نفر آشپز ورزیده راا‌ستخدام می‌نماید. داوطلبان می‌توانند با در دست داشتن مدارك لازمه همه‌روزه از ساعت۱۱و نیم بدفتر مدرسه عالی دختران ایران (خیابان وصال شیرازی شماره ۷۵) مراجعه کنند.
۱-۲ آ_۲۵۳۵٦

بازاریاب
بچندنفر خانم و آقای تحصیلکرده حداقل دیپلمه جهت معروفی و فروش محصول جدید بهداشتی نیازمندیم . کسانیکه‌زبان انگلیسی‌بداننداتومبیل سواری داشته باشندمقدمند .واجدین شرایط قبل از ظهر روزهای سه‌شنبه وچهارشنبه از ۹ صبح تا۱۳ به‌شرکت سهامی تدارکات صنعتی‌واقع درمیدان فردوسی جنب لوان‌تورساختمان ۳٤۱ مراجعه نمایند.
۱-۲ ۵۷۳۲

یك دوشیزه یا بانوی‌دیپلمه
باتضمین استخدام میشود کسانیکه ماشین‌نویسی میدانند مقدمند تلفن ٤۵۹۱۳ مراجعه شود .
آ_۱ ۷۷۸۷

بچندنفر راننده پایه دوم
همگانی باسابقه تعلیم دادن نیازمندیم نشانی -میدان ۲٤ اسفند آموزشگاه رانندگی بهار تلفن ٦۰۲۹٦
آ_۱۷۷۳۱

آگهی استخدام
شرکت سهامی کارخانجات نوردایران برای تکمیل‌کادر فنی خود به چندنفر مهندس برق -ماشین -راه وساختمان که‌به‌زبان آلمانی تسلط کامل‌داشته باشند برای خدمت در اهواز احتیاج دارد داوطلبان میتوانند همه روزه‌از ساعت ۳½ بعد ازظهر به دفترشرکت واقع در خیابان ویلا، کوچه فردیس شماره ۹مراجعه فرمایند.
۱-۲ ۱_۱۷۷۳۱

یکنفر ویزیتور
که دارای شرایط زیر باشدبرای‌امور دارو استخدام میشود.
۱-باسابقه ووارد به امور دادوئی.
۲- دارای حداقل‌دیپلم متوسطه.
۳- دارای معافی‌نظام‌وظیفه یادفترچه خاتمه خدمت.
٤- دارای گواهینامه رانندگی.
۵- آماده مسافرت بشهرستانها .
واجدین شرایط با حقوق مکفی استخدام میشوند. بخیابان آیزنهاور بین خیابانهای جمشیدآباد و بختیاری شماره ۱۵۹ مراجعه فرمایند.
۱- ۳ آ_۱۷۷۷۳

یکنفر استادکار برق
ومکانیك که حداقل ۵سال سابقه‌کار در کارخانجات تولیدی داشته باشد برای اداره ماشین آلات کارخانه‌مورد احتیاج است.
داوطلبین از ساعت ٦تا۸بعد ازظهر به‌شرکت سهامی پشم شیشه ایران خیابان صبای جنوبی‌شماره ۱۳مراجعه نمایند.
۱_۳ ۱_۲۵۷۵۳

سکرتر
یك‌شرکت بازرگانی به‌یك سکرتر باتجربه که بزبان انگلیسی ومکاتبات تجارتی تسلط کامل داشته واز عهده ماشین نویسی لاتین بخوبی برآیدبرای تمام روز نیازمند است خواهشمند است تقاضای خود را باذکر سوابق و یك قطعه عکس ورونوشت شناسنامه به راهنمای اطلاعات شماره ۲۳٤ ارسال دارند .
٤_۱ آ_۱۷۵٤۳

جویای کار

مهندس راه و ساختمان
باپنج سال سابقه کار آشنا بزبان انگلیس و فرانسه بصورت پارت تایم یا فولتایم جویای کار است . لطفا باصندوق پستی ۱٤ر۱۳٦٤ دانشگاه مکاتبه فرمائید.
۱_۵ ۱_ ۱۷٦۱۹

راننده ۲ شخصی‌ده‌سال
سابقه رانندگی معافی گواهینامه‌ششم ابتدائی متاهل وفنی آماده کار است
تلفن ۳۱۳٤۲ آ_۱۷۷٦۹

جوانی وارد بزبانهای
آلمانی -انگلیسی وحسابداری می‌باشد جویای کار است‌براهنمای شماره۲۳۸ روزنامه اطلاعات مراجعه فرمائید .
آ_۱۷۷٤۷

جوانی هستم۲۵ساله دارای
معلومات ششم متوسطه و معافی‌دائم وارد بفن حسابداری و امور پرسنلی حاضرم از صمیم قلب در موسسه‌ای کار کنم. خواهشمند است‌براهنمای ۲۳۵ مراجعه فرمائید.

نقشه بردار مجرب
باسابقه هفت سال. نقشه برداری‌ونظارت راهسازی وتاسیسات‌آبیاری وساختمان ٦۵۰۸٦
۱- ۲ آ_۲۰۰۰

کنسرسیوم سمینار
به‌دونفر نماینده فعال‌نیازمند است‌تلفن ۷۵٦٤۰۸
۱- ۲ آ_۱ ۹۹۷

خدمتگذار زن مجرد
که‌آشپزی وخانه‌داری بداند موردنیاز تلفن ٦۲۲۷۵۷
آ_۱ ۷۷۱۳

دوشیزه پزشکیار
وخیاط دست دوز نیازمندیم موسسه البرز تلفن ٦۹۹۱۵
آ_۱ ۹۹۸

راننده پایه یکم
و۲همگانی جهت رانندگی‌در داخل‌شهر تمام روز باحقوق مکفی لازم است‌جاده تهران‌نوایستگاه فرودگاه‌پارس کمپرس مراجعه فرمایند.
۱- ۲ آ_۱۹۹۹

عده‌ای دوشیزه وبانو
جهت کودکستان ودبستان احتیاج‌است تلفن ٤۵۵۵٤_ ۲٤۷۹۱
۱-۳ آ_۲۰۰۳

یك شرکت نقشه‌برداری
در تهران برای‌توسعه تشکیلات‌خود احتیاج‌فوری بیك مهندس نقشه‌بردارباتجربه که قادرباشغال‌پست بامسئولیت باشد و نیز تعدادی نقشه‌بردار دیپلمه وبانقشه‌بردار عملی دارد که باحقوق مکفی استخدام دائم مینماید واجدین شرایط‌باراهنمای ۲٤۰ اطلاعات‌مکاتبه ویابا تلفن شماره۷٦۲۷۳۷ برای‌تعیین وقت ملاقات تماس بگیرند .
آ_۱ ۷۸۰۳

پزشکیار
یك موسسه تولیدی واقع در هشتاد کیلو متری تهران برای تکمیل کادر درمانگاه خود بیکنفر پزشکیار مجاز که حداکثر ٤۵ سال داشته باشد نیازمند است.
داوطلبین میتوانند مشخصات کامل خودرا باذکر نوع مدرك پزشکیاری و تجربیات مربوطه براهنمای شماره۲۳۹ روزنامه اطلاعات ارسال نمایند.
آ_۱۷۷۹۱

دبیرستان پسرانه‌ای
بچند دبیر زبان انگلیسی ریاضیات - ادبیات احتیاج‌دارد تلفن ۹۵۲۳۲۸
۱- ۲ آ_۱۷۷۸۳

آموزشگاه آرایش مالك
به‌دونفر هنرجو دوره کامل آرایش‌را مجانا تعلیم‌میدهد. برای اطلاعات‌بیشتر باتلفن ۷۳٤۲۵ تماس بگیرید.
۱- ۳ آ_۲۰۰۵

کلاس منشیگری

دوره‌جدید کلاس منشیگری کاخ دانش از ۱۵ شهریور ماه تشکیل میشود . نامه‌نگاری . حسابداری . بایگانی . ماشین نویسی فارسی و لاتین و قوانین اجتماعی قسمتی از دروس این کلاس است‌یك دلیط دو سره تهران پاریس با هواپیمای جت بوئینك ۷۲۷ازطرف هواپیمائی ملی ایران (هما) به یکنفر از فارغ‌التحصیلان داده میشود . قبلا نامنویسی کنید .

کاخ دانش
خیابان نادری . پاساژ معتمد . خیابان فرانسه . کوچه مرجان .

ورزش

درمسابقات شنای قهرمانی دانشگاه تهران :

شناگران دانشکده دندانپزشکی اول شدند

فینال مسابقه قهرمانی شنای دانشگاه تهران باشرکت ۱۸۰نفر از دانشکده های مختلف دانشگاه باحضور آقایان دکترکنی معاون دانشگاه،دکتربهمن‌رئیس‌فدراسیون شنا وشیرجه دانشگاهها‌وسرپرست کوی‌دانشگاه ، ستاری‌سرپرست و آقای اسفندیاری معاون اداره تربیت‌بدنی دانشگاه وجمع کثیری از اساتید و دانشجویان دراستخر کوی دانشگاه انجام شد .

درنتیجه کلی تیم دندانپزشکی اول- حقوق دوم وپزشکی سوم شد وقهرمانان رشته‌های مختلف نیز بشرح زیر است .

*** ۱۰۰ متر کرال پشت**

جواد گلمحمدی از دانشکده ادبیات اول ، منوچهر خوئی از دانشکده دندانپزشکی دوم، معتمدی از دانشکده فنی سوم ، محجوب از دانشکده دندانپزشکی چهارم ، اشرف از دانشکده فنی پنجم و غازاریان از دانشکده علوم ششم شد.

*** ۱۰۰ متر پروانه**

فرخ سیدعسگری از دانشکده حقوق اول ، فریدون عطارزاده از دانشکده دندانپزشکی‌دوم ، مجید آریازند از دانشکده دامپزشکی سوم ، یونان نوذرآدان ازدانشکده پزشکی چهارم و کامران مشعوف از دانشکده دندانپزشکی پنجم‌شد

*** ۱۰۰ متر کرال سینه**

فریدون عطارزاده از دانشکده دندانپزشکی ، سیروس مهین‌پوراز دانشکده‌حقوق ، رئیسی‌ازحقوق ، اشرف‌ازفنی ، معتمدی ازفنی ودنیچ اندیش از دانشکده دامپزشکی‌اول تاششم شدند .

*** ۲۰۰ متر قورباغه**

سیدعسگری از دانشکده حقوق، گرجی از پزشکی ، مجیدآریازند از دامپزشکی ، فیاض از پزشکی، طلائی از دندانپزشکی ، کامران مشعوف از دندانپزشکی اول تا ششم شدند .

*** ۴۰۰ متر**

حمید حیات غیب از دانشکده دندانپزشکی ، فرهاد احتسابیان‌از پزشکی ، ریسمانچی از حقوق ، پرتوی از فنی ، قاسمی از علوم ، یونان نوذرآدان از پزشکی اول تا ششم شدند .

*** ۱۵۰۰ متر آزاد**

فرهاد احتسابیان از دانشکده پزشکی ، منوچهر تکللی از پزشکی ، ریسمانچیان از حقوق ، پرتوی از دانشکده فنی ، طلائی‌از دندانپزشکی ، حسین زان از دندانپزشکی اول تا ششم شدند

*** ۲۰۰ متر آزاد**

حمید حیات‌غیب از دانشکده دندانپزشکی ، سیروس‌مهین‌پور از حقوق ، رئیسی ازحقوق ، وزیری‌از پزشکی ، رنج‌اندیش ازدامپزشکی آذربال از دندانپزشکی اول تا ششم شدند .

نمایش بزرك قهرمانان پاتیناژدرقصر یخ

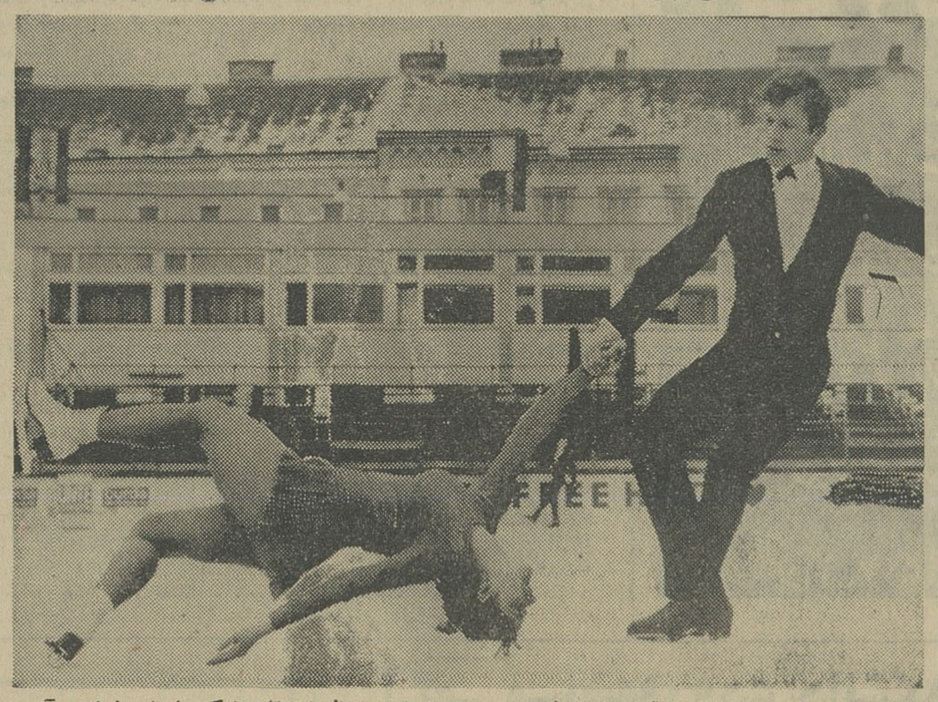

لوئین اشنایدر وویلهلم‌بی‌تیاك قهرمانان اول دو نفره پاتیناژ درسال ٦٤ تا ٦٧ که بایران خواهند آمد .

«امریخ دانزر» قهرمان‌سه‌ساله پاتیناژ (اسکت روی یخ) که در سال ٦٤ تا ٦٧ این مقام راداراست و رقیب‌خطرناك و امیدواراو«ولفانك شوارتز» که دو سال پیاپی صاحب مدال‌نقره المپیك شده است‌بدعوت سازمان ورزشی قصر یخ بایران خواهند آمد و شش شب در سالن مجلل قصر یخ هنر نمائی خواهند کرد .

سازمان ورزشی قصر یخ که با ابتکار وسابقه خاصی بزرگترین مرکز « پاتیناژ» را در خاور میانه بوجود آورده است،بمنظورآشنائی بیشتر مردم ایران با این ورزش جالب و ظریف از قهرمانان‌باارزش آماتور دنیا دعوت کرده است که از روز ۱۸ شهریور بمدت یکهفته جالب ترین برنامه ممکن را در ایران بنمایش گذارند . تعدادا‌ین قهرمانان ده نفر میباشد .

سازمان ورزشی قصر یخ که برای هر چه بیشتر شناساندن‌این ورزش و توسعه آن در ایران‌تلاش میکند مدت ده روز از قهرمانان اسکت روی یخ‌پذیرائی میکند و این قهرمانان پس از پایان‌نمایشات خود از شهر های‌اصفهان و شیراز دیدن خواهند کرد .

افرادی که عضویت کلوب‌قصر یخ را ندارند میتوانند با رزرو‌بلیت در دفتر کلوب ، از مسابقات‌دیدن کنند .

درشماره این هفته اطلاعات کودکان
مجله دختران وپسران
عکس جالب وزیبائی‌از رضاپهلوی ولیعهد محبوب ووالاحضرت فرحناز پهلوی درحال پاتیناژ روی یخ وچند داستان جالب ومطالب سرگرم کننده .
این‌هفته مجله اطلاعات دختران وپسران از همه هفته جالبتر وخواندنی‌تر است.

تاریخ ثبت نام در دانشگاه تبریز

بپرو آگهی شماره ۲۴۰۱-۲۹ر۴٦مندرج‌در روزنامه های اطلاعات و کیهان بدینوسیله‌باطلاع پذیرفته شدگان وافراد ذخیره مسابقه ورودی رشته علوم ریاضی وعلوم تجربی دوره تربیت دبیری وابسته بدانشکده علوم تبریز میرساند که قبولشدگان‌می توانند در صورت تمایل بادردست داشتن مدارك زیرین:

۱- عین دیپلم‌ششم متوسطه ویا جواز قبولی
۲- رونوشت مصدق‌شناسنامه ٦برك
۳- مدرك معافیت از نظام‌وظیفه برای مشمولین
٤- سن داوطلب در اول مهرماه ٤٦ از ۲٤سال نباید تجاوز کند .
۵- عکس ٤×٦ دوازده قطعه
٦- سپردن تعهد ثبتی دایر برانجام‌پنج‌سال خدمت‌دبیری درهر محلیکه وزارت آموزش و پرورش تعیین نماید .
۷- فیش بانکی دایربرپرداخت مبلغ یکهزار و یکصد وپنجاه ریال (بابت پول ورزش و صندوق تعاونی) بحساب شماره۱۵۹۸۰ دانشکده علوم .
۸- نداشتن شغل دولتی
۹- گواهی معاینه پزشکی ازمرکز بهداشت دانشجویان
۱۰- گواهی حسن اخلاق از دبیرستان مربوطه

از روز دهم الی بیست وچهارم شهریور ماه ٤٦ جهت ثبت نام وافراد ذخیره از روز بیست‌و پنجم الی۲۸ شهریور ماه ٤٦ جهت اطلاع ازوضع خود بدانشکده علوم مراجعه نمایند تا در صورت رسیدن نوبت باتسلیم مدارك مربوطه اقدام به ثبت نام نمایند .

ضمنا از پذیرفته شدگانی که ثبت نام‌نمایند در روز بیست‌و پنجم واز افراد ذخیره پس از رسیدن نوبت وثبت اسم درمورخ سوام شهریور ٤٦ مصاحبه بعمل خواهد آمد بدیهی است پس از انقضای موعد مقرره بهیچوجه از قبولشدگان و افراد ذخیره ثبت نام نخواهد شد . الف ۵۳۳۵

سرپرست دانشکده علوم ودوره تربیت دبیری -دکترجهانشاهی

آگهی ثبت‌نام هنرستان نساجی‌ورنگرزی

هنرستان نساجی و رنگرزی در سال تحصیلی ٤٦ -۱۳٤۷ تعداد سی نفر هنرجو از طریق امتحان ورودی قبول مینماید‌تاریخ ثبت‌نام ۱۲ر٦ر٤٦ لغایت ۱٦ر٦ر٤٦ خواهد بود که داوطلبان میتوانند با در دست داشتن مدارك زیر بدفتر هنرستان واقع در : خیابان شاهرضا - پیچ شمیران کوی تنکابن کاشی ۱٦مراجعه و ثبت‌نام نمایند .

۱- گواهی ششم ابتدائی و مدارك تحصیلی دوره اول‌دبیرستان یاگواهی قبولی سال سوم از دبیرستان مربوطه و گواهی حسن اخلاق
۲-۱۲ قطعه عکس ٦ قطعه ٤×۳ - ٦قطعه ٤×٦
۳- چهار برك رونوشت شناسنامه .
٤- فیش بانکی بمبلغ ۸۲ ریال به‌حساب ۱۵۰٤ بانك مرکزی .

دوره هنرستان سه سال خواهد بود و فارغ‌التحصیلان باخذ دیپلم کامل فنی نائل میشوند . الف ۵۳٤۰

رئیس هنرستان نساجی و رنگرزی مصطفی سلیمی
۱-۲ آ-۲۵٦۳۸

آگهی تشکیل مجمع عمومی

مجمع عمومی فوق‌العاده صاحبان سهام شرکت سهامی کارخانه قند قزوین در ساعت ۹ صبح روز شنبه ۱۵ مهرماه٤٦ در محل شرکت خیابان اکباتان شماره ۲۰۹ تشکیل میشود از صاحبان سهام تقاضا میشود در جلسه مذکور شرکت فرمایند .

دستور جلسه

ازدیاد سرمایه و تغییر مواد اساسنامه .

شرکت سهامی کارخانه قند قزوین
۱-۲ آ-۱۷۷۰۱

تبریکات

جناب آقای سید علی پیشداد
انتصاب شایسته آن‌جناب‌را بمدیریت کل‌امور اداری شهرداری پایتخت صمیمانه تبریك عرض مینماید .
محسن فردوس آ-۱۷٦۸۳

جناب آقای عباس رادفر
انتخاب شایسته جنابعالی را به‌نمایندگی مجلس‌موسسان تبریك میگوییم
قم - تقی جمشیدی آ-۲۵٦٦۸

جناب آقای سناتور رضا جعفری
انتخاب شایسته جنابعالی رابنمایندگی مجلس سناتبریك عرض مینماید .
قم - دکتر ناهید

جناب آقای عباس رادفر
انتخاب جنابعالی را بنمایندگی مجلس موسسان تبریك می گوئیم .
مهندس اورمزدی- مهندس پیشگاهی - بهبود نظری - خوشکام- آذرگین -بطحائی آ-۱۷٦۷۵

جناب آقای سید حسن مصطفوی نائینی
انتخاب جنابعالی را به نمایندگی مجلس موسسان وشورای ملی صمیمانه تبریك عرض مینمائیم .
مزینی و بانو آ-۲۵٦۳٤

جناب آقای معز سرداران عزیز دارائی
موفقیت فوتبال دارائی تهران را بعموم فوتبالیست های عزیز دارائی تبریك می گوئیم .
باشگاه دارائی اهواز - مجدم - ضرابیان آ-۲۵۷۰۰

شرکت سهامی رودی‌اند وینتبرگر مالك‌اختراع‌شماره ۳۰٦۹ مربوط به (پیشرفت‌های مربوط نوارهای قابل ارتجاع الاستیك ومخصوصا دستبندهای‌ساعت)

میل‌دارد با صاحبان صنایع در ایران برای بهره برداری از اختراع‌خود وارد مذاکره شود . برای اطلاع بیشتربدفتر حقوقی دکترآقایان و همکاران خیابان سوم اسفند مراجعه فرمائید .
آ-۱۷۷۲۵

قبول‌دانشجو برای دوره عالی‌شهرسازی

دانشکده هنرهای زیبای دانشگاه تهران برای دوره عالی شهرسازی تعدادی دانشجو از طریق مسابقه با مشخصات زیر انتخاب مینماید .

۱- دارای درجه فوق لیسانس معماری از دانشگاه تهران یا دانشگاه های خارج .
۲- حداقل نمره قبولی دوره فوق‌لیسانس از ۱٤ یا از درجه خوب کمتر نباشد .

داوطلبان بایدبا در دست‌داشتن ٤ قطعه عکس ٤×٦ و دو برك رونوشت شناسنامه و فتوکپی مدارك تحصیلی تاروز ۲۰ شهریور ماه ٤٦ بدفتر دانشکده مراجعه نمایند .

امتحان ورودی ساعت ۸ صبح روزچهارشنبه ۲۲ شهریور ماه ٤٦ در دانشکده انجام خواهد شد . الف ۵۳۹۹

رئیس دانشکده هنرهای زیبا -مهندس سیحون
۱-۲ آ-۲۵٦۸۸

نامه‌های بخت ...
برای برنده اول حساب ذخیره بانك اصناف ایران

بانك اصناف ایران

۲،۰۰۰،۰۰۰ دوقرچه حساب ذخیره اصناف
دومیلیون ریال جایزهٔ نقدی

یک نامه دیگر بخت بازشد
حواله مصرف یکسال از انواع صابونهای معروف‌هما، برای‌خانواده برنده خوشبخت حساب ذخیره بانك اصناف ایران ازطرف کارخانه‌صابون سازی پری نژاد

مجددا‌از بین نامه های رسیده چهاردهمین جایزه اهدائی اعلام خواهد شد .

HOMA هما

کارخانه صابونسازی پری‌نژاد
خیابان بوذرجمهری کوچه نوروزخان
سرای نصیری تلفن ۲۰٦۳۸

مترو ٤۱۹۸۷

تلویزیون ۲۳ اینچ سیرا

ضبط‌صوت ترانزیستوری برق و باطری
آیوا

معادل ۵۰ر۰۰۰ ریال کاغذ دیواری دسوتو قابل‌شستشوی از نمایشگاه
سایه روشن
DeSoto

یکدست مبل هفت‌پارچه استیل طلائی بارزش ۱۰۰ر۰۰۰ ریال‌ازطرف نمایشگاه مبل نصیری خیابان شاه

تلویزیون مبله ۲۵ اینچ
بلر

یخچال امرسون با امتیازات منحصربفرد

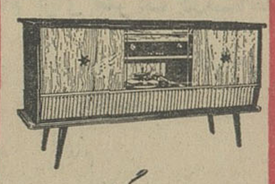

رادیو و رادیوگرام مبله
کلاراد

دوعدد ساعت تمام طلای
سی.تی.زن.واچ

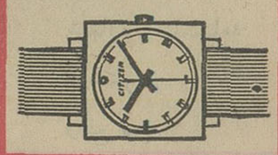

بورس تحصیلی عرماهه در انگلستان با کلیه‌هزینه تحصیل وبلیط دوسره هواپیمائی PIA ازطرف آکادمی زبانهای دنیا

آب‌میوه‌گیری باچرخ گوشت و دیگ زودپز رومیکس

خمیردندان صینیال بااحتیازات منحصربفرد ساخت فرانسه

مصرف‌یک سال خانواده

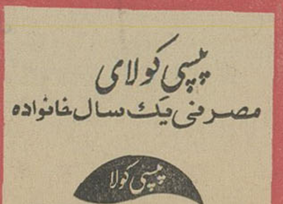

پپسی کولای مصرف‌یک سال خانواده
پپسی کولا PEPSI بوشهر

Tehran Journal

بمناسبت هفتم مسابقات تنیس

کاپ آریامهر

نشریه تهران جورنال جوائز ارزنده ای برای خوانندگان خود در نظر گرفته است .

کلیه خوانندگان و علاقمندان می‌توانند باارسال کوپن مخصوصی که‌از تاریخ هفتم شهریور بمدت یك‌هفته در تهران جورنال چاپ می‌شود درقرعه‌کشی جوایز زیر شرکت‌جویند.

۱- یکعدد بلیط دو سره‌مسافرت باروپا ازطرف شرکت

هواپیمائی ملی ایران «هما»

۲- یك‌عدد کارت عضویت افتخاری یکساله باشگاه قصر یخ
۳- دوعدد ساعت مرغوب از طرف نمایندگی ساعت های گالو.
۴- یکعدد خودنویس وخودکارطلای شیفرز از طرف نمایندگی شیفرز در ایران، موسسه گرانفر- خیابان‌نادری- چهارراه قوام‌السلطنه
۵- یکدست لباس شب از طرف فروشگاه نیلی ، واقع در خیابان فردوسی - روبروی بانك‌ملی
۶- یکدست لباس اسکی از طرف فروشگاه نیلی .
۷- ده‌عدد کراوات و پوشت ازطرف فروشگاه مسعودنیا .

برای شرکت در قرعه‌کشی: خواهشمند است کوپن مخصوص تهران جورنال را پرنموده به‌آدرس روزنامه اطلاعات‌خیابان خیام دوزنامه تهران جورنال ارسال فرمائید .

اطلاعیه سازمان آب منطقه‌ای تهران

قابل توجه ساکنان محترم‌شمیران واقع درمحدوده زیر :
۱- شمالا بر جنوبی خیابان پادبین خیابان های‌نخجوان و علم
۲- جنوبا برشمالی خیابان علم بین‌خیابانهای‌پاد و دوراهی نیاوران
۳- غربا ازقسمت‌های‌زیر:
الف - برشرقی خیابان نخجوان بین خیابان‌های مژگان و پاد
ب- برشرقی خیابان مژگان بین‌خیابان های‌نیاوران و نخجوان
ج- برشرقی خیابان نیاوران بین‌دو راهی‌نیاوران‌وخیابان‌مژگان

پیرو آگهی شماره ۶۱ مربوط بقبول‌درخواست‌انشعاب آب مورخ ۴۶ر۳ر۳۱ مجددا باستحضار می رساند باآنکه مدت قبول درخواست انشعاب دراین‌ناحیه منقضی گردیده و بلحاظ رعایت کسانی که‌به جهاتی تا کنون برای‌درخواست انشعاب مراجعه ننموده‌اند و یا بعلت عدم پرداخت بدهی‌خودبابت سفته‌های معوقه از نصب انشعاب مستغلات آنان‌خود- داری شده است مدت قبول‌درخواست انشعاب تاآخر شهریور ماه جاری تمدید میشود . بنابراین کسانی که‌دراین ناحیه تاکنون از آب تصفیه شده‌بهره‌مند نشده‌اند می توانند بااستفاده ازاین مهلت درتصفیه‌حساب گذشته اقدام و یادراین فرصت مراجعه و درخواست انشعاب نمایند بدیهی است چنانچه تاآخروقت اداری روز پنجشنبه ۴۶ر۶ر۳۰به باجه مرکزی سازمان آب منطقه‌ای تهران واقع‌در خیابان جنوبی‌پارك شهر جهت تشکیل پرونده مراجعه ننمایند این ناحیه مشمول مقررات خارج از نوبت‌خواهد شد ونصب انشعاب بطورخارج ازنوبت زودتر از سه ماه‌بعد از تقاضا مقدور نخواهدبود .

۱-۲ آ-۲۵۱۹۲ سازمان آب منطقه‌ای‌تهران

آگهی تجدید مناقصه شماره ۴۶ر۶۹۹

راه‌آهن‌دولتی ایران سیصد هزار عددلاستیك‌ناودانی تراورس بتونی رابرطبق مشخصات وشرایط ونقشه‌های مربوطه از طریق مناقصه تحویل‌تهران‌انبارهای مرکزی (ج) راه‌آهن‌خریداری‌مینماید داوطلبین شرکت درمناقصه میتوانند درساعات‌اداری جهت دریافت اسناد مناقصه‌باداره کارپردازی مراجعه فرمایند

شرکت کنندگان درمناقصه باید مبلغ‌نودهزارریال اسنادخزانه بعنوان سپرده شرکت‌درمناقصه ازاداره اسنادخزانه وزارت دارائی یابانکهای عامل‌خریداری و بصندوق راه‌آهن پرداخت و رسیدآن را به‌ضمیمه پیشنهادخود تاساعت ۹صبح‌روزدوشنبه۴۶ر۷ر۳درصندوق پیشنهادها واقع‌درادارہ کارپردازی بیاندازند پیشنهادهای واصله ساعت ده‌روز میزبورباز‌وقرائت خواهدشد . حضور پیشنهاددهندگان یانمایندگان مجاز آنها درجلسه مناقصه آزاداست‌وراه‌آهن دررد و یاقبول هریك یاتمام پیشنهاد ها مادامیکه قرارداد مبادله نشده‌است مختار می‌باشد.به‌پیشنهاد فاقدسپرده و مشروط ومبهم و پیشنهادی که بعد ازموعد مقرر برسد ترتیب اثر داده‌نخواهدشد سپرده برنده اول و نفر دوم مناقصه نگهداری و درصورت استنکاف از انجام معامله بدون‌هیچگونه‌تشریفات بنفع راه‌آهن ضبط خواهدشد . هزینه درج آگهی درجراید ومالیات متعلقه وهرگونه‌عوارض دیگر بعهده برنده مناقصه می‌باشد .راه آهن میتواند تاحدودی صدی بیست وپنج ازمیزان‌معامله راکسر یااضافه نماید الف۵۳۳۶

۱-۲ آ-۲۵۶۵۲ راه‌آهن دولتی ایران

الکتروپمپ‌های شناور

اتوریا

یک فاز و سه فاز

نماینده انحصاری درایران :

مهندس وکیل زاده

خیابان سعدی کوچه بوشهری

تلفن : ۲۹۵۲۷

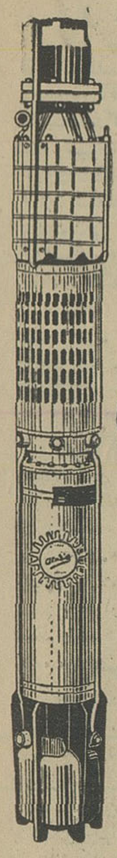

آگهی قبول دانشجو

دانشسرای عالی برای بالا بردن سطح‌معلومات آموزگاران شاغل حوزه فرهنگی تهران و همچنین تکمیل کادر دبیری دوره اول دبیرستان ها بر طبق احتیاجات‌وزارت آموزش و پرورش در سال‌تحصیلی ۴۷-۴۶از بین دارندگان گواهی‌نامه کامل متوسطه ریاضی و طبیعی برای کلاسهای شبانه دوره سه‌ساله تربیت دبیر در هر یك از سه‌رشته ریاضی و علوم‌تجربی و تربیت بدنی تعدادی داوطلب می پذیرد ، داوطلبان‌بایددریکی ازموسسات آموزشی وابسته به‌وزارت آموزش وپرورش بتدریس اشتغال داشته باشند .

کسانی که‌واجد شرایط مذکور در فوق‌باشند می توانند تقاضا نامه ذیل را تکمیل نموده حداکثر تاسی‌و یکم‌شهریورماه ۱۳۴۶ بوسیله‌پست سفارشی‌به انضمام مدارك زیر :

الف -فتوکپی یاعین دیپلم
ب- معرفی نامه از اداره آموزش و پرورش‌ناحیه‌ای که به تدریس اشتغال دارند .
ج- داوطلبان رشته تربیت بدنی باید معرفی‌نامه‌ای مبنی بر انجام پنجسال تدریس عملی ورزش ازاداره کل تربیت‌بدنی نیز ضمیمه درخواست خودبنمایند.
د- یك برگ رونوشت مصدق شناسنامه
هـ- سه قطعه عکس ۶ × ۴ که‌در سال جاری برداشته شده باشد (داوطلب باید نام و مشخصات خودرا در پشت آنها بنویسد)
و- قبض‌رسید بانکی بمبلغ پانصدریال‌به‌حساب شماره ۱۹۳۲ دانشسرایعالی‌دربانك مرکزی‌ایران بنشانی(تهران .خیابان روزولت . شماره۴۹دانشسرای عالی. دفتر ثبت‌نام . مسابقه ورودی)ارسال دارند .

ضمنا نکات زیر رابه اطلاع‌داوطلبان میرساند:

۱- دارندگان دیپلم ریاضی می توانند دررشته های ریاضی و علوم تجربی و تربیت بدنی شرکت کنند.
۲- دارندگان دیپلم طبیعی‌می توانند در رشته‌علوم تجربی و تربیت بدنی شرکت کنند.
۳- از پذیرفته شدگان سالیانه مبلغ۸ هزارریال بابت حق‌التعلیم و هزار ریال بابت هزینه آزمایشگاه برای رشته‌های تجربی و ریاضی‌و وسایل ورزش‌برای رشته تربیت بدنی در موقع ثبت نام دریافت خواهدشد .
۴- مدت تحصیل دراین دوره سه سال است .
۵- وجه ثبت‌نام بهیچوجه مسترد نخواهد شد.
۶- رعایت کلیه مقررات آموزشی و اداری برای‌دانشجویان الزامی است .
۷- به فارغ التحصیلان این دوره گواهی‌نامه فوق دیپلم بمنظور تدریس در دوره اول‌دبیرستان‌ها داده خواهد شد .
۸- محل امتحان مسابقه در دانشسرای عالی‌و تاریخ امتحان بشرح زیر است :
شنبه هشتم مهرماه ۴۶ از ساعت هشت ونیم‌صبح امتحان رشته تجربی
شنبه هشتم مهرماه ۴۶ از ساعت سه بعدازظهر امتحان رشته ریاضی
یکشنبه‌نهم مهرماه از ساعت هشت‌و نیم‌صبح امتحان رشته تربیت بدنی

خواهدبود و کارت ورود به جلسه امتحان روزپنجشنبه ششم مهرماه از ساعت هشت تا دوازده‌در دانشسرای عالی به شخص داوطلب تسلیم میگردد.

تاریخ تقاضای ثبت نام برای تربیت معلم جهت تدریس در دورهٔ اول متوسطه دانشسرای عالی - قسمت شبانه سال تحصیلی ۴۷ - ۴۶

اینجانب امضاء کننده بامشخصات زیر:

نام خانوادگی نام دارنده شناسنامه شماره
صادره از متولدسال که گواهینامه‌کامل متوسطه ریاضی / طبیعی را درسال ۱۳ از دبیرستان / متفرقه
شهرستان دریافت‌داشته‌ام داوطلب شرکت در مسابقه
ورودی دوره تربیت دبیرسیکل اول متوسطه (قسمت شبانه)رشته
هستم زبان خارجه‌ایکه میدانم است .
ضمنا گواهی قبولی / فتوکپی دیپلم سال ششم و یك برگ‌رونوشت شناسنامه
و سه قطعه عکس‌که مشخصات خودرا درپشت آن نوشته‌ام وقبض رسید بانکی شماره به مبلغ پانصد ریال که به‌حساب ۱۹۳۲ (دانشسرای عالی) دربانك مرکزی پرداخته‌ام و معرفی نامه اشتغال‌بکار از را به ضمیمه این‌درخواست‌ارسال‌میدارد.
نشانی درتهران تلفن
امضاء داوطلب

۱-۲ آ-۲۵۸۱۴ الف ۵۴۰۴ دانشسرای عالی

موتورپمپ انیورسیال ۲ اینچی ساخت آمریکا

بقدرت ۳ اسب ۳۰ متر مکعب آبده درساعت
درارتفاع مختلف الی ۳۰ متر

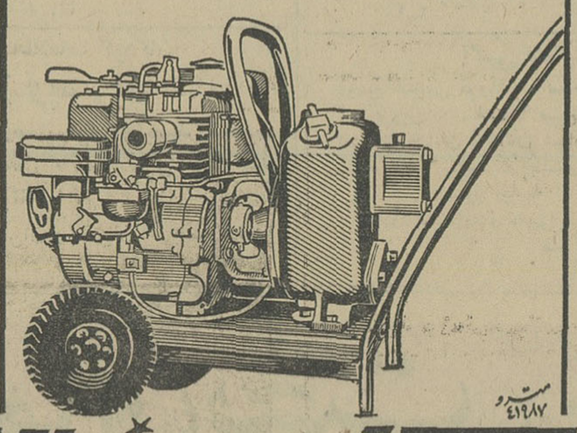

Universal

نماینده انحصاری درایران شرکت تهرانشهر محدود
خیابان سعدی-تلفن ۳۴۳۵۳ - ۳۰۲۱۱۵

اطلاعات هوائی

نشریه مخصوص ایرانیان مقیم کشورهای خارج

هرهفته شش شماره منتشرمیشودوباهرپست‌بخارج ارسال‌میشود . حق آبونمان برای آمریکا یك ساله ۲۲۰۰ ریال وبرای‌اروپا یکساله ۱۸۰۰ ریال میباشد.

آگهی مناقصه

موسسه اصلاح و تهیه نهال و بذر وابسته به‌وزارت کشاورزی خرید (۲۰۰۰۰) بیست‌هزارمترسیم‌خاردار کالوانیزه خارجی و (۱۰۰۰) یکهزار عدد پایه‌های مخصوص آهنی) بطول‌دومتر ازآهن سه‌پره باپرچ انتهای آن بطول ۱۰سانتیمتر وسوراخ نمودن بقیه طول آن بفاصله‌مساوی(۵سوراخ) جهت ردکردن سیم‌خاردارمورد نیاز خودرا از طریق‌مناقصه باشرایط زیرخریداری مینماید

۱- شرکت کنندگان درمناقصه باید پیشنهادات خودرا دردوپاکت لاك ومهرشده
الف مربوط به‌سپرده ب- مربوط به‌پیشنهاد
۲- پیشنهاددهندگان بایستی ۱۰درصد مبلغ کل پیشنهادی‌خودرا اسنادخزانه تهیه و به‌پیوست پیشنهادخود تاساعت ۸صبح روز شنبه بیست و پنجم شهریورماه ۴۶ بدفر موسسه تسلیم ورسید دریافت دارند
۳- مدت تحویل جنس از تاریخ مبادله قرارداد بمدت حداکثر ۲۰ روز می‌باشد
۴- پیشنهادفاقد سپرده و مشروط و مبهم و پیشنهاداتیکه بعداز موعد مقرر درآگهی برسدترتیب اثر داده نخواهدشد
پیشنهادات واصله درساعت ۱۰ صبح همان‌روز (شنبه بیست‌و پنجم شهریورماه ۴۶)درکمیسیون مناقصه بازو قرائت‌خواهدشد
۵- حضور پیشنهاددهندگان یانماینده تام‌الاختیار آنان درجلسه مناقصه آزاد است
۶- سپرده برنده اول ودوم مناقصه نگهداری و درصورتیکه برنده اول از انجام معامله استنکاف نماید سپرده نامبرده بنفع دولت ضبط وبابرنده دوم قراردادلازم منعقد خواهدشد
۷- محل و تحویل جنس موسسه اصلاح و تهیه نهال وبذرواقع درخیابان فیشرآباد کاشی ۱۹۷ می‌باشد
۸- کمیسیون مناقصه دررد یاقبول یك ویاکلیه پیشنهادات مختار خواهدبود الف۵۳۳۷

رئیس موسسه اصلاح وتهیه نهال وبذر مهندس دیبا

۱-۲ آ-۲۵۶۵۰

آگهی مسابقه‌ورودی دانشکده‌حقوق وعلوم‌اقتصادی‌وسیاسی دانشگاه‌ملی‌ایران

دانشکده حقوق‌و علوم اقتصادی و سیاسی دانشگاه ملی ایران در سال تحصیلی ۴۷-۱۳۴۶ برای رشته‌حقوق به منظور تربیت‌لیسانسیه متخصص امور کیفری تعدادی دانشجو میپذیرد .

مدارك ثبت‌نام

۱- فتوکپی گواهینامه ششم دبیرستان رشته های ادبی ، طبیعی و ریاضی .
۲- دوبرگ رونوشت مصدق شناسنامه .
۳- شش قطعه عکس ۴×۳ (داوطلب‌بایستی شخصا نام ومشخصات خودرا از روی شناسنامه در پشت عکسها بنویسد .)
۴- پرداخت مبلغ پانصد ریال برای حق‌ثبت نام و یکهزار ریال برای ورزش و چهل هزارریال برای حق‌التعلیم .

کلیه وجوه مذکور بایستی یکجا به‌حساب شماره ۷۵۲۶۴ بانك ملی ایران شعبه مرکزی پرداخت شود و رسید بانك ضمیمه مدارك ثبت‌نام باشد .

مبلغ پانصد ریال حق ثبت نام اعم از قبول یا عدم قبول داوطلب مسترد نمیشود .

از تاریخ نشر این آگهی داوطلبان بایستی مطابق نمونه ذیل درخواست نامه های خود راتنظیم و تاآخر وقت اداری‌روز پنجشنبه ۲۳ شهریور ماه به دبیرخانه دانشگاه ملی ایران واقع در اوین تسلیم دارند .

دبیرخانه دانشگاه همه روزه از ساعت ۸ تا ۱۲ صبح واز ۳تا۶ بعداز ظهر باز است .

۱- کارتهای مسابقه ورودی روز یکشنبه۲۶ شهریور ماه دردبیرخانه دانشگاه ملی ایران واقع در اوین توزیع خواهد شد .
۲- مسابقه ورودی در روز دوشنبه۲۷شهریورماه ساعت ۸½ صبح در دانشگاه ملی‌ایران واقع‌در اوین انجام خواهد گردید .

کلیه داوطلبان بایستی یك ساعت قبل از شروع امتحان در دانشگاه حاضر باشند .

۴- مواد امتحانی عبارت‌است از: فارسی ، معلومات عمومی ، آزمایش هوش و زبان خارجه (انگلیسی یا فرانسه) .

تذکر :

۱- هر گاه اطلاعاتی که در این برگ خواسته شده است کامل و خوانا نوشته نشود و یامدارك ارسالی ناقص باشد بدرخواست داوطلب ترتیب‌اثر داده نخواهد شد .
۲- متولدین تا سال ۱۳۲۶ چنانچه پس از دریافت گواهینامه ششم متوسطه‌ترك تحصیل‌داشته باشند قبل از ثبت نام بایستی وضع نظام وظیفه‌خودرا روشن کنند .
۳- تغییر رشته‌ای که داوطلب در این برگ تعیین کرده غیر مقدور است .
۴- امتحان ورودی در صورتی بعمل خواهد آمد که تعداد داوطلبان بیش از حد لازم باشد .
۵- رفت‌و آمد داوطلبان وسیله اتوبوسهای‌شرکت واحد از ابتدای خیابان صبا بالاتر از چهار راه بزرگمهر نرسیده به تخت جمشید انجام میگیرد .

رئیس‌دانشگاه ملی‌ایران- دکتر علی‌اکبر بینا

۱-۲ آ-۲۵۶۶۶

درخواست ثبت نام برای شرکت درمسابقه ورودی دانشکده حقوق دانشگاه ملی‌ایران

اینجانب بامشخصات زیر:
نام خانوادگی نام شماره شناسنامه
صادره از متولد سال درشهر
فارغ‌التحصیل ششم ازدبیرستان واقع در شهر / کشور
کوچه پلاك فرزند نشانی محل‌اقامت درشهر خیابان تلفن :

تقاضای شرکت در مسابقه ورودی‌رشته حقوق دانشکده حقوق وعلوم اقتصادی وسیاسی را مینمایم .

زبان خارجه‌ای‌که امتحان خواهم داد است .

مدارك به شرح زیر ضمیمه است :
۱- قبض رسید بانکی به مبلغ ۴۱۵۰۰ ریال
۲- فتوکپی مدارك تحصیلی .
۳- دوبرگ رونوشت مصدق شناسنامه
۴- شش قطعه عکس ۴×۳

تاریخ امضاء داوطلب

ارمغان تربیت

کودکستان - دبستان - پانسیون
موسسه‌ای درحد بهترین ومجهزترین
کانون‌های تربیتی جهان
قبل ازثبت نام از ارمغان تربیت دیدن فرمائید
تلفن ۶۲۹۴۲۴

کودکستان ودبستان ملی باوند

زیر نظر سه‌نفر از بانوان فرهنگی فارغ التحصیل رشته‌علوم تعلیم و تربیت از دانشگاه های ریکا
درخیابان سپه روبروی ۲۰ متری باغشاه شماره ۱۴۱ همه روزه ثبت نام‌مینماید.
علاوه بر برنامه وزارت آموزش و پرورش کلیه‌دروس ابتدائی بزبان انگلیسی نیز تدریس خواهدشد.
وسیله رفت‌و آمد مهیاست

دبیرستان شاهین

باهمکاری آقایان بحرانی - زاوشی - مهندس خوئی - ثقة الاسلامی
صیامی - دکتر گودرزی - مهندس پرتوی - اردشیرپور - امین میرهادی
و ... ثبت نام مینماید - شاهرضا روبروی دانشگاه تلفن ۴۱۲۷۷

دبیرستان دخترانه الهام

برای‌دوره‌اول‌ودوم وکلاس ششم‌طبیعی ثبت‌نام‌میکند.
آدرس- تهران‌نوایستگاه مدرسه- خیابان بسطامی
۱-۲ آ-۲۳۹۵۸

کودکستان ودبستانهای ملی

«نهال نو»

باهمکاری گروهی از متخصصین تعلیم وتربیت و معلمین خارجی صبح‌ها ثبت نام مینماید.
نشانی: شماره ۱- روزولت مقابل امجدیه کوچه اردلان ۶۲۳۶۰
شماره ۲- آخربهارخیابان رزم آرا ۷۱۷۶۱

«هیچ‌کودکی غیرقابل پرورش نیست»

فرهنگ کودک

کودکستان: با توجه بضرورت اخلاقی نگهداری کودکان ۳تا ۶سال محل کودکستان از دبستان جدا میباشد

دبستان: دانش آموزان تکالیف خود را زیر نظر معلمین مربوطه انجام خواهندداد ونگهداری کودکان تا ۸ شب امکان‌دارد

پانسیون: فقط کودکان ۳ تا ۱۲ سال

کودکان شهرستانی واجد شرایط پذیرفته میشوند.
خیابان پهلوی- مقابل کاخ مرمر تلفن ۴۵۹۴۱- ۴۶۷۹۷

کودکستان ودبستان

نوآموز

ثبت نام میکند
زیرنظر: راضیه عقیلی
فوق لیسانس تعلیم وتربیت
روزولت - بین شاهرضا وتخت‌جمشید- تلفن: ۴۰۴۰۰

گروه فرهنگی صار

دبستان ملی دخترانه وپسرانه آینده پیروز

همه روزه برای ثبت نام آماده میباشد
خیابان روزولت میدان ۲۵ شهریور - خیابان نوزاد
تلفن ۶۲۷۷۹۹
وسیله ایاب وذهاب برای شهر وشمیرانات آماده میباشد

طراحی

حجم شناسی
آتلیه پل
دوره جدید ازاول مهرماه شروع میشود
خیابان شاه چهارراه سی متری
آ-۲۵۴۶۴ ۱-۲

گروه فرهنگی پارس

دبیرستان ملی آزمون

برای‌دوره‌اول‌ودوم وکلاس‌ششم‌ریاضی‌وطبیعی ثبت‌نام‌میکند
آدرس - نارمك - خیابان پدرثانی- ایستگاه پل

هنرستان رضاشاه کبیر

هنرستان رضاشاه کبیر باشرایط زیر هنرجوی می پذیرد:
۱- جهت‌کلاسهای اول رشته خیاطی وآرایش (هنرستان) از دارندگان‌کارنامه سوم متوسطه
۲- جهت‌کلاسهای اول رشته خیاطی وآرایش (آموزشگاه) از دارندگان گواهینامه ۶ ابتدائی.
۳- جهت کلاسهای آزاد شبانه رشته‌خیاطی‌وآرایش ازبانوان علاقمند ثبت نام مینماید.
رئیس هنرستان رضاشاه کبیر - نجات
نشانی امیریه - کوچه البرز - هنرستان رضاشاه‌کبیر

کودکستان فرخ دبستان

ثبت‌نام همه روزه صبح وعصر تلفن ۴۶۲۷۶
نشانی-خیابان‌سپندبین خیابانهای‌زاهدی‌وویلای‌شمالی

دبستان آریو
ARIO SCHOOL

کودکستان ودبستان آریو

مؤسسهٔ نمونه بامعلمین ایرانی وخارجی

۱- دروس فارسی زیرنظر آقای احمدی لیسانسیه علوم وتعلیم وتربیت وباقبولی صددرصد نوآموزان کلاس ششم درامتحانات نهائی سال تحصیلی گذشته.
۲- دروس انگلیسی زیرنظر Mrs. Hellen لیسانسیه علوم وروانشناسی ازدانشگاه واشنگتن وآماده کردن نوآموزان برای اخذ گواهی نامه زبان انگلیسی ازدانشگاه کمبریج انگلستان.
۳- انجام تکالیف شب درمدرسه، غذای گرم وکامل، وسیله رفت و آمد بتمام نقاط تهران
خیابان پهلوی-خیابان رشت پلاک ۴ تلفن: ۴۷۹۵۲-
ثبت نام صبح وعصر

مهرداد محمدی‌طاری — فاطمه درخشان

اطلاعیه

پدران ومادران عزیزاینست نمونه‌ای از فعالیت دوازده ساله دبستانهای

عزیزی

شاگرد اول ششم درحوزه ناحیه یك دختران فاطمه درخشان ازدبستان دخترانه عزیزی شاگرد اول ششم در حوزه ناحیه یك پسران مهرداد محمدی طاری‌از دبستان پسرانه عزیزی بوده‌اند.
ضمنا باطلاع میرساند برنامه ما مانند سالهای قبل شش ساعته بوده وانگلیسی ودروس فوق برنامه باجدید-ترین متد تدریس‌میشود.
دختران - دام زشکی بین خوش‌وقصردشت‌تلفن ۹۵۲۵۹۲
پسران- اسکندری- چهارراه ساسان تلفن ۹۵۴۸۸۱
وسیله ایاب وذهاب آماده است. آ-۲۴۱۷۴

دبیرستان دخترانه اخگر

زیرنظر: لیدا یکانی
باقوی ترین کادر آموزشی وآزمایشگاههای مجهز برای کلاسهای اول و چهارم ریاضی - خانه داری - طبیعی و ادبی ثبت‌نام مینماید.
بدانش آموزان بااستعداد بورس‌تحصیلی اعطاء میگردد.
زبان فرانسه یاانگلیسی در کلاس اول انتخابی‌است.
اول امیرآباد - شماره ۱۱۶ - تلفن ۴۱۳۶۲ ۱-۱۰ آ-۲۴۳۸۴

گروه‌فرهنگی آریا

دبیرستان‌های‌زاگرس-امید ایران -چهارم‌آبان-پیروزی-آبان و شماره ۷ دختران،
واقع د رمیدان کندی و رشته های طبیعی- ریاضی - ادبی - فنی و نیز دبستان‌های آزاده و رشدیه همه روزه ثبت نام مینمایند تلفن مرکزی ۴۰۰۸۲ و ۴۹۳۹۳

مؤسسهٔ ایران آکسفورد

برای کلاسهای جدید زیر ثبت نام می کند:
۱- کلاس های مبتدی - متوسطه و عالی.
۲- کلاسهای L.C برای‌محصلین‌سابق. کلاسهای کنکور یا اعزام محصل این موسسه‌یاکسانی که از عهده امتحانات مقرره برآیند.
ثبت‌نام همه روزه بجزایام‌تعطیل‌ازنه صبح تا دوازده و از ۴٫۵ تا ۷٫۵ بعداز ظهر
نشانی: خیابان آناتول فرانس نبش ایتالیا شماره ۵۳-۵۱ -تلفن: ۴۳۸۵۵

«پانسیون ارمغان تربیت»

برای دختران دانشجو
در ساختمانی مجهز بااطاقهای مبله ۲ نفره تعدادی دانشجوی‌دختربامعرفی دانشکده مربوط می پذیرد.
خیابان پهلوی سه راه عباس آباد تلفن ۶۲۹۴۲۴ -۱-

گروه‌فرهنگی بیدار

دبیرستان شماره یك دختران طبا
ثبت‌نام همه روزه صبح‌ها
برای دانش آموزان دوره اول ودوم طبیعی،
وسیله‌ایاب‌وذهاب‌مهیااست نشانی - خیابان شاه - چهارراه دقیقی تلفن ۴۵۸۷۹

دبیرستان مهین دخت

کانون فرهنگی استاد بهمنیار

همه روز صبحها برای ثبت‌نام‌دانش آموزان دوره‌های‌اول‌ودوم (ادبی- طبیعی- ریاضی) دائراست وبرای کلاسهای‌تقویتی رشته‌های مزبور دانش‌آموز می پذیرد.
وسیله ایاب وذهاب آماده‌است.
نشانی- تخت‌جمشید مقابل‌سفارت امریکا تلفن ۷۶۱۰۷۹

گروه‌فرهنگی فرگام

فرگام

برگزیده دبیران پایتخت را بهمکاری فراخوانده‌است

دبیرستان پسران

تخت‌جمشید روزولت مقابل دیوار شرقی سفارت امریکا تلفن ۷۵۶۸۹۴

پولی راکه بسختی
بدست آورده‌اید دورنریزید

صرفه‌جوئی را باخرید
هوورماتیك آغاز کنید

- گنجایش - ۳ کیلولباس خشك
- وقت شستشو - فقط چهاردقیقه
- مصرف - آب صابون وبرق هرسه کیلویك ریال
- پس‌ازشستشو بطورخودکارمتوقف میشود.

با اقساط هفته‌ای ۴۳ تومان
قابل پرداخت در هرماه

HOOVER

نزدیکترین فروشگاه و یا
کارخانجات تولیدی فیلور
نمایشگاه - خیابان شاهرضا. چهار راه کالج شماره ۲۰۰ - تلفن ۲-۴۹۲۶۱-۶۶۰۳۴

گروه فرهنگی پیشاهنگ
دبیرستان شماره ۱ دختران:

پیشاهنگ

برای دوره اول ودوم طبیعی - ادبی - فنی - وچهارم وپنجم و ششم ریاضی دختران
باهمکاری آقایان:

مهندس محمود خوئی	ترسیمی رقومی
حسین بحرانی	حساب استدلالی
مهدی قمصری	جبر
باروخ بروخیم	فیزیك مکانیك
غلامرضا بهنیا	مثلثات
مظفرزاده	شیمی
داوید پیرا	زبان

هندی - نواب شمالی اول فرصت تلفن ۹۵۲۲۲۹
وسیله آمد ورفت آماده است

کانون بهبود وپرورش معلولین

باکانون بهبود وپرورش معلولین که بخاطر رفاه معلولین ایران بوجود آمده است همکاری کنید.
شماره حساب‌جاری صندوق مرکزی بانکملی‌ایران ۷۲۳۵۹
تعاون معلولین شعبه بهار بانك بازرگانی ۱۸۰۷
نشانی کانون - خیابان ژاله پلاك ۱۰۴-۴۶۹ به شماره ۵ ثبت ۵۷۵

توجه کنید:

هم اکنون بیماری نیازمند خون شما است
حادثه خبر نمیکند شاید شما هم روزی محتاج خون شوید
مرکز انتقال خون شیر و خورشید سرخ آماده است
بشما خون بدهد و یا خون شما را و اختیار نیازمندان بگذارد
خیابان ناصرخسرو جنب دارالفنون
تلفن ۲۰۴۴۷۵

٤٦٦٩ر
جمعیت شیروخورشید سرخ ایران

اسامی قبول شدگان کنکور ورودی آموزشگاه عالی پرستاری رضاشاه‌کبیر

از قبول شدگان ذیل تقاضا میشود که در روزهای نامبرده با دردست داشتن اوراق طبی جهت مصاحبه حضوری در محل آموزشگاه عالی پرستاری رضاشاه کبیر واقع در شهر ری حضور بهمرسانند .

۱ـ شماره های ردیف ۱ تا ۱۵ روز شنبه ٤٦٦٢١ر ساعت ۱ تا٤ بعداز ظهر .
۲ـ شماره های ردیف ۱٦ تا ۵۰ روز چهارشنبه ٤٦٦٢٢ر ساعت ۷ تا۱۲ ظهر
۳ـ شماره های ردیف ۵۱ تا۷۱ روز چهار شنبه ٤٦٦٢٢ر ساعت ۱ تا٤ بعداز ظهر

شماره	نام	نام فامیل	شماره کارت	شهر
۱	گیتی	آریافر	۳۰۳	تهران
۲	مهرویه	امین	۲۰۷	تهران
۳	مهری	برادران	۳٤۰	سبزوار
٤	مریم	جعفر	۳۲٤	تهران
۵	صدیقه	حجازی	۳٤٦	قوچان
٦	ژیلا(مریم)	خاوری	۳۳۷	تهران
۷	کبری	ذوقی	۲۷۵	تهران
۸	مینا	رخشان	۳۵۳	مراغه
۹	آمنه	صدیقی	۲۹۵	تهران
۱۰	فاطمه بیگم	قریشی	۳۲۲	گرگان
۱۱	بتول	کریمی	۱۸۹	تهران
۱۲	نرگس	کهنسال بوساری	۳۰۲	رشت
۱۳	عصمت	گوهری برحقی	۲٤۰	تهران
۱٤	پروین	هاشمی	۳۳٦	تهران
۱۵	طاهره	هزار خوانی	۲۰٦	تهران
۱٦	مینو	احسانی	۲۹۰	گنبد قابوس
۱۷	مهری	امینیان	۲۷۹	یزد
۱۸	رقیه	باغانی	۳۵۱	تهران
۱۹	زهرا	باغبان زاده	۲۸۱	تهران
۲۰	خیرالنساء	بشر دوست	۳۱۸	تهران
۲۱	زیبا	بهرامی	۲۱۸	تهران
۲۲	فریال	پاشاپور	۱۹٦	سنندج
۲۳	مریم	پورستاراسفروشان	۱۷٤	تهران
۲٤	فاطمه	حاج اسمعیلی	۲۹٦	تهران
۲۵	رقیه	حقیقی	۳۷۰	رشت
۲٦	مریم	خباز توکل	۲۱۷	تهران
۲۷	فخری	خضرفردیاردار	۲۹۱	تهران
۲۸	منیرالسادات	خوش سخن	۱۹۱	تهران
۲۹	خاتونجان	سالم‌حیم	۳۱۱	شیراز
۳۰	عذرا	ستار زاده	۲۰۵	تهران
۳۱	معصومه	سلیمی	۱۹۵	تهران
۳۲	ایراندخت	شاه بخش	۳۱۲	رضائیه
۳۳	اقدس	شفیع بیگلی	۱۸٤	تهران
۳٤	فاطمه صغری	صادق نژاد	۳۲۸	بابل
۳۵	کوکب	ضیغمی آغمیونی	۱۹۷	تهران
۳٦	فریده	طهماسبی	۲۳۰	زنجان
۳۷	زهرا	علوی	۳۵۲	تربت حیدریه
۳۸	فاطمه	علیزاده منیر	۲۷٦	تهران
۳۹	معصومه	غفوری	۱۷۹	تهران
٤۰	صدیقه	فتحت	۱۹۳	تهران
٤۱	نرجس	کرابی	۳۳۹	نیشابور
٤۲	فریده	گسیخانی	۱۹٤	تهران
٤۳	پروانه	معینی پور	۲۸۷	شاهرود
٤٤	صغری	میرساجدین	۲۰۹	تهران
٤۵	معصومه	میرفیداری	۳۳۸	تهران
٤٦	آزاده	وقایع	۳٤۷	قوچان
٤۷	فخریه	قطبی	۳۷۲	سنندج
٤۸	فریده	امینی	۲۹۷	تهران
٤۹	شوکت	سجادی بجستانی	۳٦۳	مشهد
۵۰	شهناز	ناصر هدانلو	۳٦۱	مشهد
۵۱	طاهره	میرسیدی	۲۹۹	تهران
۵۲	اکرم	اقصائی	۱۵۹	تهران
۵۳	محبوبه	خلیلی	۲۹۲	تهران (شهرری)
۵٤	صدیقه	قانونی‌پور	۳٤۸	تهران
۵۵	معصومه	محتاط	۳۵۵	بابل
۵٦	سکینه	نوری	۲۰۱	تهران
۵۷	سیمین دخت	زندی	۱۸۰	تهران
۵۸	نسرین	بیات	۳٦۹	تهران
۵۹	گیتی	رامیان	۱۸۷	تهران
٦۰	خدیجه	معززی	۳۷۷	تهران
٦۱	آذر	امیر چوپانی	۲۲۸	تهران
٦۲	هاجر	درویش فشتمی	۲۰۳	تهران
٦۳	اقدس	فاضلی	۲۸٤	بیجار
٦٤	نجمیه	آذرموند	۳۵٦	تهران
٦۵	لعبا	اسعد	۲۰۲	تهران
٦٦	فرخنده	علی عباسی	۲٤۲	تهران
٦۷	منصوره	عشقی	۲۱۳	تهران
٦۸	ایراندخت	کشاورز رهبر	۱۵۳	تهران
٦۹	فاطمه	شکرالله شیرازی	۱۸٦	تهران
۷۰	تهمینه	ارزیده	۳۱۷	تهران
۷۱	نسرین	عظامی ابراهیمی	۳۳۵	تبریز

مدیره آموزشگاه عالی پرستاری‌رضاشاه‌کبیر ن‌فتوحی
آ_۲۵۷٤٦

آگهی مناقصه

اداره دامپزشکی وکنترل مواد غذائی نیروی زمینی‌شاهنشاهی علیق مورد نیاز آمادگاه ایلخی ورامین بمقدار ۹۰۰ تن کاه ـ گندم و ۵۰۰ تن یونجه را از طریق مناقصه خریداری مینماید .
پیشنهاددهندگان میتوانند بامراجعه بدائره تدارکات وپشتیبانی اداره دامپزشکی وکنترل مواد غذائی (واقع درمیدان رشدیه) و دریافت برگ مشخصات پیمان وشرایط معامله پیشنهاد خود را برطبق مفاد مندرجه دربرگ شرایط مناقصه تنظیم و تاساعت ۹ صبح روز ۲۳ر٦ر٤٦ بدفتر اداره دامپزشکی وکنترل مواد غذائی نیروی زمینی شاهنشاهی تسلیم نمایند . الف ۵٤۰۲
اداره دامپزشکی وکنترل مواد غذائی نیروی زمینی شاهنشاهی
۱ـ۲ آ_۲۵٦۵٤

آگهی مناقصه

سازمان مستقل چاپخانه دولتی ایران‌مقدار ده‌هزارمتر پلاستیك پشت‌کاغذی الوان (باستثناء مشکی) با عرض (۱۲۰) سانتیمتر ازطریق مناقصه خریداری مینماید .
پیشنهاددهندگان میتوانند پیشنهادهای خودرا بانضمام سی‌هزار ریال اسناد خزانه بعنوان سپرده تا پایان روزپنجم مهرماه ٤٦ بدفتر این سازمان تسلیم و رسید دریافت دارند .
پیشنهادهای رسیده درساعت ده صبح روزششم مهرماه ٤٦ باز وقرائت میشود حضور پیشنهاددهندگان درجلسه مناقصه آزاد و سازمان در رد و یاقبول یك یاکلیه پیشنهادها مختار است .
به پیشنهادهای مبهم و مشروط وفاقد سپرده ترتیب اثر داده نخواهد شد . الف۵٤۰۱

مدیر عامل سازمان
۱ـ۲ آ_۲۵٦۵٦

انجمن دوستیابی دوشیزگان و بانوان

بعدازظهر سه‌شنبه ۱٤ شهریور

جشن بزرگ

ورزشی ـ هنری

باشرکت افتخاری

پوران- ویگن- گوگوش- عارف-پرتو

مسابقات شورانگیز والیبال تاج وانجمن

برای تهیه کارت ورودی به‌دبیرخانه‌انجمن (خیابان بهار شمالی، نبش نامجو) مراجعه فرمائید .

چون ورود ورزشکاران ترك عقب افتاده دارندگان کارت دعوت روزجمعه ویکشنبه ۱۰و ۱۲ شهریورماه میتوانند در برنامه‌های‌سه‌شنبه شرکت فرمایند.

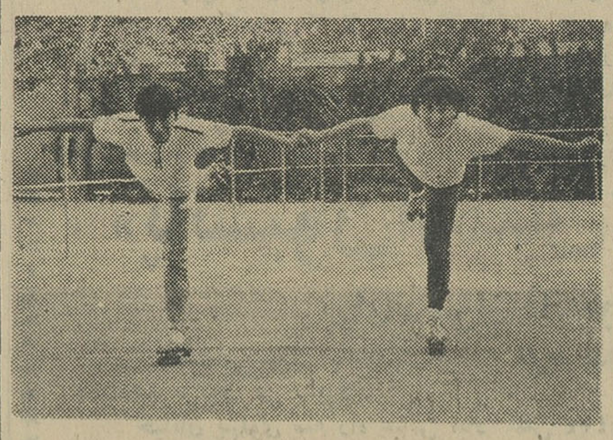

اسکتینگ رینگ

همه روزه ، صبح وبعدازظهر، میتوانید درانجمن دوشیزگان وبانوان باین ورزش وبازی نشاط‌انگیز بپردازید

علاوه برزمین مجهز، کفش نیز برای عموم آماده است

نشانی: خیابان بهارشمالی، نبش‌نامجوتلفن ۷۵٦۸۳۱

CHRYSLER PARTS

لوازم یدکی اصلی

مخصوص اتومبیل‌های

دوج ـ دازت ـ کورنت پلیموت ـ ولیانت ـ

یاراگودا دسوتو ـ کرایسلر ـ امپریال-وانت و

کامیون فارگو ـ دوج

MOPAR

موپار

لوازم یدکی مرغوب

برای انواع خودروهای

سواری و باری

امریکائی و اروپائی

ـ انواع بلبرینگ ـ انواع واشر ـ انواع فیلتر
ـ لوازم ترمز ـ لوازم موتور ـ پمپ بنزین
ـ لوازم برق ـ لوازم شاسی ـ کمك فنر
ـ لوازم‌کاربراتور ـ انبارولوله اگزوز ـ کاسه نمد
ـ لوازم‌گیربکس‌اتوماتیك ـ چهارشاخه‌گاردان
تسمه پروانه وشلنگ رادیاتور

برای کسب اطلاعات بیشتربا نماینده انحصاری

لوازم یدکی موپار

اتوتهران (شرکت سهامی)

تهران ـ خیابان امیرکبیر- تلفن : ۱۸ ـ ۳۰۵۱۱۷

مراجعه فرمائید

تلویزیون بلر در ۱۰ مدل جدید

شرکت نسبی صنعتی و تولیدی مفید و شرکاء

آگهی تجدید مناقصه

موسسه انحصار دخانیات‌ایران‌ششصد تن کاغذ الوان‌بوبینی مورد نیازخودرا سی.اند.اف خرمشهر یا بندر شاهپور یا تحویل مرزجلفای ایران از طریق مناقصه خریداری مینماید . داوطلبان شرکت در مناقصه‌می توانند پیشنهادات صریح و قطعی خودرا با اطلاع‌و رعایت کامل مشخصات شرایط و مفاد طرح پیمان‌که از اداره معاملات خارجی این موسسه‌دریافت‌میدارندباتوجه باین که مبلغ‌چهار صد هزارریال اسنادخزانه بعنوان سپرده شرکت در مناقصه می بایستی‌تسلیم‌نمایند تا ساعت ۹صبح روز۲ر۹ر٤٦ مطابق با ۲۳نوامبر ۱۹٦۷باداره دفتر موسسه انحصار دخانیات ایران تسلیم نمایند . جلسه مناقصه در ساعت ده صبح همانروز در اداره معاملات‌خارجی تشکیل‌میشود . حضورپیشنهاددهندگان در جلسه‌مناقصه آزاد و شرکت در مناقصه بمنزله قبولی کلیه شرایط مناقصه بوده و پرداخت حق‌الدرج آگهی مناقصه در روزنامه‌بعهده برنده مناقصه خواهدبود .سپرده نفر دوم‌تا قطعیت معامله بانفر اول مسترد نخواهدشد.الف۵۳۳۸

از طرف مدیر کل موسسه انحصار دخانیات ایران
۱ـ۲ آ_۲۵٦٤٦

کارخانه صنعتی ایران پمپ بزودی معرفی خواهدشد

درشماره این هفته اطلاعات کودکان

مجله دختران وپسران

عکس جالب وزیبائی‌از رضاپهلوی ولیعهد محبوب ووالاحضرت فرحناز پهلوی درحال پاتیناژ روی یخ وچند داستان جالب ومطالب سرگرم کننده .

این‌هفته مجله اطلاعات دختران وپسران از همه هفته جالبتر وخواندنی‌تر است.

آگهی مزایده

انحصار دخانیات ایران در نظر دارد تعداد هفده(۱۷)دستگاه خودروهای فرسوده از قبیل کامیون‌جمس، جیپ لندرور ، جیپ وانت ، جیپ ویلیز و، سه‌چرخه موتوری (از مدل ۵۲ الی ٦۰) از طریق مزایده بفروش برساند طالبین شرکت درمزایده‌مذکور باید قبل از تسلیم پیشنهادبرای دریافت صورت‌مشخصات و شرایط معامله باداره بیمه و اموال انحصار دخانیات ایران‌مراجعه وپیشنهاد خودرا بارعایت کامل مفاد صورت مشخصات وشرایط آن که امضاء خواهند نمود تهیه و تسلیم نمایند . تاریخ قبول پیشنهادات‌تاساعت ۹صبح روز (۲٦ شهریورماه ۱۳٤٦)خواهدبود وپیشنهاد های رسیده ساعت ده صبح همان روز در اداره بیمه و اموال انحصار دخانیات ایران بازو قرائت خواهدشد الف ۵۳۲۰

مدیر کل موسسه انحصار دخانیات ایران
۱ـ۲ آ_۲۵۱۵٤

«قابل توجه کارفرمایان صنف ریخته‌گر وچدن ریز»

طبق ماده ۵ قانون‌بیمه‌های‌اجتماعی بنابه پیشنهاد هیئت مدیره سازمان و موافقت جناب آقای وزیر کار وامور اجتماعی کلیه کارگران کارگاههای ریخته گری و چدن ریزی تهران ، شهرری شمیران و کرج از تاریخ اول تیر ماه ۱۳٤٦ مشمول مقررات بیمه‌های اجتماعی قرار گرفته‌اند.

از کارفرمایان صنف‌مزبور تقاضا میشود با توجه بمواد ۲۸ و ۳۰ و۳۱ قانون بیمه‌های اجتماعی همه‌ماهه لیست دستمزدکارگران خودرا تنظیم و بانضمام حق‌بیمه مربوط بمیزان ۱۸در صد کل مزد و مزایا (۵٪ سهم کارگرو ۱۳در صد سهم کارفرما)حداکثر تابیستم ماه بعددر تهران باداره کل وصول حق بیمه تهران واقع در چهار راه امیر اکرم ـاول‌خیابان فرانسه شماره ۳۹ و در شهرستان های ری . شمیران ، کرج بشعب سازمان‌ارسال‌فرمایند تامشمول جریمه دیرکرد قرار نگیرند و بیمه شدگان نیزبتوانند بموقع از مزایای بیمه های اجتماعی استفاده نمایند . ضمنابرای کسب اطلاع و، توضیحات بیشتر کار فرمایان می توانند درتهران باداره‌کل وصول حق‌بیمه‌تهران بنشانی فوق و، در شهرستان های ری ، شمیران ، کرج بشعب سازمان مراجعه فرمایند . بدیهی است کارگران کارگاههائی که قبل از اول تیر ماه ۱۳٤٦نزد سازمان بیمه‌بوده‌اند بیمه آنها کماکان ادامه‌خواهد یافت وتاریخ فوق تاریخ شروع بیمه آنها محسوب نخواهد شد .

رئیس هیئت مدیره ومدیرعامل‌سازمان‌بیمه‌های اجتماعی
۱ـ۲ آ_۵۷۰۸ ۳ دکتر محمود خواجه‌نوری

خرید و فروش اثاثیه

خرید

فقط یکبار تلفنا امتحان کنید

بازرگانی فردوست تلفن ۷۵۷۶۸۵ کلیه فرش های کهنه و نو شما راتحت نظر کارشناسان مجرب جهت صادرات باروپا و امریکا بیش از سایرین خریداری مینماید صداقت وانصاف موسسه ما به هزاران خانواده که بما مراجعه کرده‌اند ثابت شده است .
۱-۲۶ آ-۱۹۶۹

فرش کیهان تلفن ۷۶۳۷۷۶
انواع قالی وقالیچه کهنه و نو
مخصوصا قالی های سنگین قیمت را خریداریم بهتر است برای معاملات هر نوع فرش باسازمان فرش کیهان تماس بگیرید چون مشاورین ما مجانا در اختیار شما خواهند بود .

فرش رضوی تلفن ۷۶۴۸۰۰
خریدار فرشهای نو وکهنه صادراتی شما تحت نظر کارشناس مطلع می‌باشد نسبت به تعویض و فروش فرشهای خود با ما مشاوره فرمائید میدان ۲۵ شهریور فرش رضوی
۱-۱۷ آ-۱۴۳۷

فرش طوسی تلفن ۷۵۹۰۲۹
قالی و قالیچه کهنه شما را برای صادرات از سایرین بهتر میخرد .

فروشگاه وسمساری صمد
تلفنهای ۵۴۹۹۸۵ و ۶۵۰۶۴
خریدار همه رقم فرش و اشیاء قدیمی وسایر لوازم منزل
۱-۲۶ ۲ آ-۱۸۹۳

فروشگاه ماه تلفن ۳۳۶۷۵
فرش ، تلویزیون ، یخچال و کلیه لوازم منزل شمارا به بهترین قیمت خریداری مینمائیم سه‌راه امین‌حضور
۱-۱۵ آ-۱۹۷۳

فروشگاه کالای مرکزی
تلفن ۶۵۰۵۷
خریدار یخچال ، تلویزیون ، فرش ، اجاق‌گاز و سایر لوازم منزل
۱-۲۶ ۲ آ-۱۸۹۵

فروشگاه آرمان تلفن ۶۹۶۲۳
بهترین خریدار تلویزیون ، فرش ، چراغ گاز و هرنوع یخچال نفتی

فروشگاه ونمایشگاه آسیا
تلفن ۶۱۳۸۳۲
یخچال ، تلویزیون ، اجاق گازو فرش عادلانه خریداریم شاه چهارراه پیروز
۱-۲۶ آ-۱۸۷۵

فروشگاه سعید- سرچشمه
خریدار اثاث خانگی و فرشهای سنگین قیمت تلفن ۵۸۱۶۱۸ و ۳۸۶۶۷
۱-۲۶ آ-۱۶۸۳

فرش عطا بخشی
فروش و معاوضه فرش نو باکهنه بازار سرای بوعلی تلفن ۳۳۶۱۷
۱-۲۶ آ-۱۹۶۴

نمایشگاههای مبل

پرده دوزی ارجمند ۳۷۳۷۰
۱-۲۶ آ-۱۹۷۹

پیراهن مبل ۵۳۵۰۰
تعویض پارچه مبل ۵۳۵۰۰ پرده‌دوزی مبل خیام ۵۳۵۰۰
۱-۲۶ آ-۱۹۸۰

شستشوی مبل وفرش

شستشوی مبل وفرش کلین سرویس مهر مبتکر، پیشرو
جهت شستشوی مبل و فرش در جای خود بامواد آزمایش شده و دستگاه منحصر بفرد فقط به‌کلین سرویس اطمینان داشته باشید تلفن ۹۵۳۵۴۶
۱-۳۰ آ-۱۸۴۰

شستشوی مبل وفرش ادیب
مجهزترین موسسه‌ای که میتواند مبل و تشکهای ماشین رابطریق خشک‌شوئی تمیز نموده در جای خودش بشما تحویل دهد فقط ادیب است باتلفن ۹۵۳۴۵۵ تماس بگیرید .
۱-۳۰ آ-۱۹۵۱

شستشوی مبل وفرش ساحل
مبلهای شمارا بانضمام تشکهای ماشین بامواد مجاز خارجی بدون شکافتن در جای خود تمیز میکند تلفن ۹۱۵۶۵
۱-۳۰ آ-۱۸۰۶

مسافرین محترم پی-ام-تی
جهت مسافرت بتمام نقاط شمال وزیارت آستان قدس رضوی بابهترین اتوبوسها
آخرین مدل این موسسه مسافرت فرمائید
نشانی خیابان امیرکبیر مقابل مسجد سراج الملک
تلفن ۳۰۵۱۵۴-۳۳۶۷۸

تعمیرات

تعمیرگاه تلویزیون الکترون
تلفنهای ۷۶۳۶۸۴ و ۷۵۶۱۱۶
آماده برای نصب کنورتور جهت فرستنده دولتی و آموزش و پرورش روی هر نوع تلویزیون و تعمیر تلویزیون R.C. ساوب‌لورنس ـ تلفونکن میبرا ـ فیلیپس و سایر مارکها با سرویس مجهز سیار در منازل و بویژه تعمیرات
۱-۱۵ آ-۱۵۴۴

تعمیرگاه تلویزیون احسان
نصب کنورتور برای کلیه فرستنده‌ها وتعمیر تلویزیونهای R.C.A. تلفونکن ، فیلیپس ، زیمنس ،شاوب لورنس باسرویس مجهز سیار ۷۴۳۶۲

تلویزیون سرویس R.C.A
تعمیر انواع تلویزیون و نصب کنورتور درمنزل صد تومان ۴۸۵۳۳

تعمیرگاه تلویزیون ملی
تعمیر انواع تلویزیون های اروپائی و امریکائی و نصب کنورتور خارجی ۹۴۶۵۳
۱-۲۶ ۱-۱۵۸۶

شاوپ لورنس تلویزیون
سرویس تلفن ۴۰۳۶۴
تعمیر تلویزیون شاوب لورنس ونصب دستگاه کنورتور اتوماتیك آلمانی به سرویس مجهز سیار در منازل

شرکت مهندسین تلویزیون
باکارمزد کم وسرویس سیارمرتب تعمیر هر نوع تلویزیون ۶۱۱۳۳۴

مهندسی تلویزیون نصیر
مجهزترین آزمایشگاه‌رادیوتلویزیون وادوات الکتریکی و نصب کنورتور و آنتن زیرنظر متخصصین مجرب درتمام ساعات برنامه دراختیار شما است ۳۷۵۳۰

تعمیرگاه تلویزیون R.C.A.
تعمیر انواع تلویزیون نصب دستگاه کنورتور اتوماتیك در منازل صدتومان برای کلیه تلویزیونها تلفن ۶۴۳۷۳۳ و ۶۹۵۱۴
۱-۳۰ آ-۱۹۱۷

تعمیرگاه یخچال‌نورژ ۷۵۰۰۴۸
۱-۳۰ آ-۱۹۴۱

تعمیرگاه یخچال فریجیدر ۷۲۳۳۶
آ-۱۸۷۴

تعمیرگاه یخچال تولیدسرما
تحت‌نظر یوسف تاشکندی مدیر سابق تعمیرگاه یخچالهای فریجیدر ۶۲۳۶۰۵
۱-۱۰ آ-۱۹۷۳

شاوب لورنس تلویزیون
سرویس تلفن ۴۰۳۶۴
تعمیر تلویزیون شاوب‌لورنس ونصب دستگاه کنورتور اتوماتیك آلمانی با سرویس مجهز سیار در منازل
۱-۲۶ ۲ آ-۲۰۰۳

تدریس خصوصی

انگلیسی‌خصوصی ۶۲۹۵۱۷
۱-۲۰ آ-۱۸۶۴

انگلیسی‌توسط بانوی‌انگلیسی
پهلوی تلفنهای ۴۷۱۴۱ و ۴۲۰۸۶
۱-۲۶ ۲ آ-۱۷۴۸

ماهی سی تومان
زبان انگلیسی و آلمانی با تضمین موفقیت تلفن ۴۹۴۹۴

زبانهای‌انگلیسی‌وآلمانی
را تا۷۲ ساعت بطریقه کنتراتی فرا گیرید شاهرضا بین کالج و هتل تهران پالاس پلاك ۱۴۳ کلاس صیرفی

تدریس‌ریاضیات‌وفیزیك‌شیمی
متوسطه بویژه ششم بوسیله دانشجوی فنی با تضمین دقت عمل تلفن ۹۵۳۸۸۷

ریاضیات. فیزیك. شیمی
دانشجوی الکترونیك تلفن ۵۶۴۱۹
آ-۱۷۷۹۷

پانسیون

پانسیون ارمغان تربیت
برای دختران دانشجو
درساختمانی مجهز بااطاقهای مبله ۲ نفره تعدادی دانشجوی دختر با معرفی دانشکده مربوط میپذیرد . خیابان پهلوی ـ سه‌راه عباس آباد تلفن ۶۳۹۴۳۴
۱-۲۶ آ-۱۹۴۶

پانسیون سانترال
روبروی در دانشگاه خیابان فخررازی کوچه انوری پلاك ۱۸ افتتاح گردید همه روزه برای ثبت‌نام آماده میباشد تلفن ۶۱۲۴۷۶
۱-۳۰ آ-۱۶۳۸

معاملات املاك ومستغلات و اتومبیل

فروس

خریدو فروس زمین و خانه و پول شرط درنارمك تلفن ۷۶۰۰۹۰

زمینهای عباس اباد
خریداریم خیابان پهلوی بازرگانی جلالی ۶۳۶۴۱۱ -۶۳۴۱۹۳
۱-۲۶ آ-۷۶۰۸

بورس اراضی سعادت‌اباد
وکوی مکانیر بنگاه‌رویال تلفن‌های ۴۵۰۴۰ و ۶۸۵۶۳
۱-۲۶ ۱-۲۳۸۳۶

خانه ۲ طبقه فروشی
خیابان گرگان کوچه قاسمی منزل چهار اطاقه باتلفن ۷۵۸۶۹۵

سیصد متر زمین فروشی برکاخ جنوبی سه نبش
خوش‌قواره ۳۹۷۸۴ بنگاه کوشان
۱-۴ آ-۲۵۳۱۰

اوکازیون بالای امجدیه باغچه بابنا واشجارکهن بقیمت ۲۴۰ هزار تومان
۶۰۰ متر باتلفن و شش اطاق یك‌زیر زمین خشك دوانبار دواطاق خدمه حمام لوکس ۳۹۷۸۴ بنگاه کوشان
۱-۳ آ-۲۵۳۱۲

نزدیك ذوب آهن اصفهان
زمین بقطعات ۵۰۰و۱۰۰۰ متری‌بقیمت مناسب بفروش میرسد تلفن ۷۲۰۱۴ یزدی
۱-۵ آ-۱۹۸۸

دوطبقه مستقلاتی نخلیه بقیمت ۱۳۰ هزار تومان
امیرآباد جنوبی ـ خیابان نصرت شرقی طبقه اول سه‌اطاق ولوازم طبقه دوم پنج‌اطاق و لوازم با تلفن شمالا بخیابان جنوبا بخیابان دو دربورودی بنگاه کوشان ۳۹۷۸۴
۱-۳ آ-۲۵۶۹۸

خریداری میشود

زمینهای ونك ودره قشلاق
را نقدا خریداریم خیابان پهلوی بازرگانی جلالی ۶۳۶۴۱۱ - ۶۳۴۱۹۳

پهلوی دره قشلاق داودیه
ونك خریداریم برادران عابدی ۷۷۰۴۷۷

زمین کاظم آباد و مهران
دره‌قشلاق خریداریم ۷۴۴۹۹
۱-۱۰ آ-۱۹۵۸

فقطو فقط معاملات اراضی
جنت‌آباد ٤تا۸ بعد ازظهر ۴۵۱۴۳
۱-۳۰ آ-۱۶۴۳

اجاره داده میشود

بهترین نقطه یوسف آباد
ـ آپارتمان ۵ اطاقه . تلفن مجزا و سرویس کامل ۶۳۲۵۸۷
۱-۲ ۱۷۶۰۳

ویلائی واقع در قلهك
دارای سالن غذاخوری باهال بزرگ‌دارای ٤ اطاق‌خواب . دفتر . نشیمن وسایر مشخصات به اجاره واگذار میشود عصرها از ساعت ۵الی ۷بعد ازظهر بتلفن شماره ۸۱۱۳۳ مراجعه‌نمائید.
۱- ۱۷۷۶۱

باغ بزرگ باساختمان
بزرگ برای تاسیس کارخانه‌باشگاه مهمانخانه دبیرستان‌واقع‌در زرین کلاپ سیدخندان تلفون ۷۷۳۳۰۵
۱-٤ آ-۱۷۷۵

اجاره میشود

برای‌اجاره‌منازلتان‌بخارجیان
درشهر وشمیرانات مبله و غیر مبله باتلفن‌های ۶۱۳۹۶۴ و ۴۹۷۱۳ تماس بگیرید.

برای اجاره منازلتان بخارجیان
وخرید ویلاو مستغلات مدرن درشمال شهروشمیرانات تلفن ۴۰۰۰۰ و ۶۰۰۰۰
۱-۱۶ آ-۲۰۰۶

فروش اتومبیل

شرکت بی.اف. گودریچ
یکدستگاه اتوبوس دوج مدل ۶۰ با پلاك سفید ودروضعیت موجود ازطریق مزایده بفروش میرساند .
پیشنهادات واصله در تاریخ بیستم شهریور ماه بازو قرائت خواهدشد.
اتوبوس مذکور در محل توقفگاه شرکت واقع در خیابان آیزنهاور جهت رویت آماده خواهد بود .
شرکت در ردو یا قبول یك یاکلیه پیشنهادات مختار می‌باشد .
۱-۲ آ-۲۵۳۵۸

دوج استیشن مدل ۵۹
بفروش میرسد تلفن ۳۱۳۳۷
۱-۳ آ-۲۰۰۴

انواع فولکس واگنهای نو رااز شرکت سهامی عباد
خیابان امیرکبیر خیابان ملت تلفن های ۳۰۴۱۸۱ و ۳۰۴۴۷۳ خریداری نمائید .
۱-۲۶ آ-۱۹۳۴

فروشی بعلت مسافرت اوپل رکورد مدل ۶۶
سفید داخل قرمز بسیار تمیز دست‌اول بارادیو ۲۸۰۰۰ کیلو متر کارکرده تلفن ۷۶۳۳۵۷ ازساعت‌۵ونیم تا۷ونیم بعد ازظهر
آ-۱۷۷۵۳

کرایه

جهان‌تاکسی سرویس
اتومبیل بدون راننده و باراننده عشرت آباد پلاك ۴۸ تلفن ۴۷۰۰۰ - ۶۹۶۹۳
۱-۲۶ آ-۱۹۳۱

برای ساختمان شما

ایران تزئین
نصب ایرانیت شمارا در تمام نقاط کشور بیش‌از ۵۰۰ متر متری ۱۲ریال باضمانت ۵سال بعهده میگیرد اجرت نصب وبهاء گیره های مصرفی پس از نصب ورضایت شمادریافت خواهدشد تلفن ۶۸۳۵۹
۱-۲۶ آ-۱۹۶۷

ایرانیت محصول وطن شماست
ایران تزئین سازمان تهیه و نصب ایرانیت اکوستیك ، پارکت ،موکت، کرکره پرده خدمتگزار شما . سه‌راه شاه ساختمان آزاد شماره ۴۰ تلفن ۶۸۳۵۹

کلیه تعمیرات منزل شما
از هر جهت با اقساط ٤ماهه ۳۱۸۶۹
۱-۳ آ-۱۸۴۹

رفع گرفتگی هرنوع لوله ساختمانی
بادستگاه‌تراکم‌هوا- تلفن ۷۸۷۲۷

نقاشی ساختمان جانعدا
۷۸۱۹۷۷ کاغذدیواری‌ونصب ۷۸۱۹۷۷
نقاشی ساختمان باقساط ۷۸۱۹۷۷
آ-۸۷۴۶

مشکل قنوات وچاههای
نیمه عمیق خودتانرا با تلفن ۸۴۳۷۹ وصندوق‌پستی ۲۴ تجریش در میان بگذارید .
۱-۸ آ-۱۹۸۳

شرکت‌ساختمانی سهندشت
انواع بولدزر گریدر لودر غلطك ـ کمپرسور ـ تانکرآب
وتریلر ۵۰ تنی
برای هرگونه تسطیح اراضی مقاطعه کاری و راه سازی شاهرضا مقابل ویلا تلفن ۶۴۳۳۲ -۶۶۴۸۳- ۶۴۲۳۰

معاملات پول

پول شرطی موجود است به تلفن‌های ۳۶۸۸۵ و ۳۹۰۶۷ مراجعه فرمائید

پول‌تومانی‌دوشاهی ۶۲۸۰۹۰
۱-۲۶ آ-۱۸۵۶

پول‌شرطی تومانی دوشاهی ۷۶۳۶۵۹
۱-۲۶ ۲ آ-۱۷۸۱

مبلغ ده هزار تومان با بهره خوب فوری نیازمندیم تلفن ۹۵۱۸۳۷
۱-۲ آ-۱۹۸۴

پول‌تومانی ۲شاهی ۷۳۵۴۱
۱-۱۸ آ-۱۹۷۸

پول نیازمندیم‌سکاکی ۷۴۴۸۰
۱-۱۸ آ-۱۹۷۸

معاملات تلفن

بورس تلفن‌پلاسکو ۳۰۳۰۵۹
خریدو فروش هر نوع شماره تلفن
۱-۱۰ آ-۱۹۸۱

قبوض اصلاحات ارضی

قبوض اصلاحات‌ارضی بیواسطه‌خریدار پاکپور ۳۳۷۳۹ و ۶۳۷۶۹۷
آ-۱۶۹۴

بهارستان
گل یاس
YASS
تلفن ۳۲۴۴۵

سازمانهای فنی و فرهنگی

درمدت یکماه باتضمین
موفقیت قطعی رادیو (ترانزیستوری، تلویزیون ، نقشه‌کشی ، برق وفشار قوی)را بیاموزید و گواهی رسمی بگیرید. کارو آموزش پهلوی نبش بهرامی تلفن ۴۹۴۹۴
۱-۲۰ آ-۱۹۳۷

تعلیم رقصهای مدرن سالن
زیر نظر مادموازل‌ژیلا ۷۵۶۷۰۲
۱-۱۵ آ-۱۹۴۳

کودکستان‌ودبستان‌فرح
ثبت‌نام همه روزه صبح‌و عصر تلفن ۶۴۶۳۷۶ نشانی خیابان‌سپند بین خیابانهای زاهدی‌و ویلای شمالی
آ-۱۸۰۰

دبیرستان پسرانه سعیدیان
برای دوره اول و دوم ثبت‌نام میکند میدان شهناز ـ خیابان مازندران (مهران) تلفن ۷۶۴۳۰۷
۱-۲۶ آ-۱۸۲۶

دبیرستان کیهان
حشمت‌الدوله ـ مقابل دانشگاه جنگ
تلفن ۶۶۹۷۸

فقط با ۷۰ تومان شهریه
رادیو تلویزیون (برقی‌و ترانزیستوری) یخچال و کولر راتطور علمی و عملی در کلاسهای مجهز به‌تهویه مطبوع بیاموزید .
کانون فنی بهروزنو ـ میدان‌مخبرالدوله اول شاه‌آباد ساختمان ده طبقه شماره ۳۳۳ تلفن ۳۵۹۹۳
۱-۱۱ آ-۱۹۱۸

آموزشگاه آرایش آزاده زیر نظر خانم قربانی
برای دوره پائیزی‌هنرجو میپذیرد‌دوره کلاس ۵ماهه میباشد و کسانیکه در این دوره نامنویسی نماید در آبان‌ماه بمناسبت جشن تاجگذاری شهریه دریافت نمیشود امیریه مقابل‌مهدیه تلفن ۴۱۷۳۵ آموزشگاه آرایش‌آزاده.
۱-۵ ۱ آ-۳۰۰۱

گم شده

ازشخص محترمی که‌عصر
روزشنبه ۴۶٫۶٫۱۱ در ابتدای‌خیابان قوام‌السلطنه کت اینجانب را ازداخل اتومبیل برداشته خواهشمند است گواهی‌نامه دانندگی . کارت اتومبیل. دسته چك وسایر اوراق ولوازمی که از نظر او بی‌ارزش است به‌آدرس مجلس سنا ناظم‌زاده ارسال دارد.
آ-۱۷۷۰۵

نصرت‌اله واعظی (عکس‌بالا) اهل مازندران ساکن تهران یکهفته پیش بعلت ناراحتی خانوادگی از خانه‌خارج ودیگر خبری از وی نیست هرکس اطلاعی از نامبرده‌دارد خواهشمنداست نیروی هوائی فلکه دوم پانزده متری اول پلاك ۷۱ منزل واعظی یاپاسگاه ژاندارمری تهران‌نو تلفن ۷۸۸۳۹ یاداروخانه ممتاز تلفن ۹۳۷۳۱ خبر دهد .
آ-۱۷۶۶۵

یك چمدان محتوی‌لباس
در روز چهارشنبه ۹شهریور ماه‌درراه دماوند ـتهران گم شده از یابنده خواهشمند است بتلفن ۵۳۷۰۸ یا ۷۸۱۶۶۳ اطلاع داده ومژدگانی‌دریافت نماید .
آ-۱۷۷۴۵

چهاربرگ سفته‌های شماره ۳۳۵۱۰۶ الی ۳۳۵۱۰۹ که بامضای عباسعلی حاج هاشمی بدون مبلغ‌و سر رسید که در سفته‌های دویست ریالی امضاء شده و مبلغ یکصد‌دهزار ریال چك عهده بانك بیمه بازرگانان بشماره ۴۵۵۸۷۹ امضاء آقای رجبعلی حاج هاشمی بدون‌تاریخ‌و تعدادی‌دیگری اسناد که بعدا اعلام‌میشود از منزل اینجانب بسرقت رفته که پرونده آن تحت شماره ۱۶۴- ۳۷- ۱۳-۳۱ ۴۶٫۶٫۱۲ در شعبه ۵ آگاهی بخش۱۳ تهران مطرح است بدینوسیله اعلام میدارد هرگونه‌عملی‌روی اسنادمذکور بشود از درجه اعتبارساقط است‌حسین حبیب‌الهیان
آ-۱۷۸۰۷

راهنمای پزشکی اطلاعات

معالجه فلج باروش همیوپاتیك
منحصر بفرد در ایران دکتر بهره‌مند سعدی کوچه شمالی‌بیمه تلفن ۳۰۱۱۷ و ۸۶۳۳۸

بیماریهای آمیزشی مجاری ادرار
میدان بهارستان خیابان‌صفی‌علیشاه
دکتر یحیی صدری

دکتر دانشگر
امراض مقاربتی و مجاری ادرار خیابان بیمه مقابل پستخانه تلفن ۳۰۲۴۱۶

ترك تریاك و هرونین
دکتر صفائی با ۲۹ سال سابقه و متد جدید بستری وسرپائی سعدی شمالی جنب بانك بیمه تلفن ۳۰۴۱۵۳

دکتر محمدرضا مسدد
دارای گواهینامه از بروك مدیکال امریکا درمان‌قطعی بیماریهای آمیزشی مجاری ادرار ـزنان ،دروازه دولت روبروی کمپانی فیات تلفن ۳۴۳۸۹

دکتر عطاءاله خواجوی
جراح‌و متخصص بیماریهای چشم‌عضو کالج بین‌المللی جراحان‌خیابان جامی چهار راه استخر تلفن ۴۵۹۶۱

دکتر عباس جناب زاده
دارای گواهی نامه از دانشگاه طب فرانسه امراض مقاربتی ومجاری ادرار خیابان منوچهری مقابل کوچه ژاندارك صبح و عصر فقرا مجانی تلفن ۳۴۰۵۳

دکتر نصرت‌اله گرجی
متخصص بیماری های خون‌و انواع کم خونیها ازدانشگاه پاریس دروازه‌دولت تلفن ۳۴۳۸۹

ترك تریاك و هروئین
دکتر اسلامدوست حشمت‌الدوله چهار راه‌گلشن تلفن ۴۸۳۳۳ و ۶۱۳۰۶۷

درمان زخم معده روده باطریقه جدید
دکتر هاشم رستگار میدان فوزیه اول شهناز پذیرائی ٤تا۹ بعدازظهر تلفن ۷۴۸۱۶

درمان روماتیسم واگزما
دکتر اخترزاد ـخیابان ابتهاج ۴۳۸۹۵

معالجه امراض مقاربتی وآمیزشی خیابان شاهپور نرسیده به سه راه بوذرجمهری دکتر جلال بهی‌زاد

دکتر عباس نیك نژاد
متخصص از دانشگاه پاریس بیماری گوارشی درمان بواسیر بدون عمل فیستول فیسور بامتد موتر . خیابان گرگان جنوبی پذیرائی عصر ها

بیماریهای معده ـ کبد-روده
بواسیر بدون عمل جراحی دکتررفیعی متخصص از دانشگاه پاریس خیابان جامی اول کوچه پاریس‌تلفن ۴۸۱۸۹

بیماریهای‌آمیزشی‌مجاری‌ادرار
دکتر احتیاطی دیپلمه امریکاسپه چهارراه پهلوی تلفن ۶۸۴۸۷

مطب دکتر هنربخش متخصص قلب و عروق
به‌خیابان بزرگمهر شماره ۲۰ انتقال یافت تلفن ۴۶۹۴۳ -۴۴۰۹۰

دکتر فرنوش ۴۸۵۵۵
داخلی ، پوست ، مقاربتی گواهینامه ازپاریس امیریه . اول‌منیریه

اکسیژن تراپی شبانه روزی
کلنیك لانتارول موسسه امین خیابان سعدی چهارراه سیدعلی تلفن ۳۴۷۹۷

دکتر پولوسا ۴۶۵۸۹
بیماریهای آمیزشی و مجاری ادرار خیابان فردوسی شمالی کوچه صادق

پوست و موی سر
خیابان شمیران سه‌خندان پذیرائی صبح وعصر
دکتر مرتضی سرفراز

دکترداوران تلفن ۳۰۲۵۴۸
بیماریهای آمیزشی و مجاری ادرار چهار راه دروازه دولت صبح و عصر

داروخانه‌ها

داروخانه شبانه روزی تحت جمشید
در تمام ساعات شبانه روز درخدمت شما است تلفن ۶۸۱۰۱ و ۶۷۸۳۳

داروخانه شبانه روزی تحت طاوس
در تمام ۲۴ ساعت درخدمت شما خیابان تخت‌طاوس نبش سنائی ۶۳۷۳۴۰

شریك

سازمانی برای توسعه
یك رشته ازکارهایش احتیاج به‌شریك دارد برای توضیحات بیشتر به‌تلفن ۳۵۴۳۳ اسمعیل سی‌سی مراجعه‌شود.
آ-۱۹۹۰

متفرقه

تانکر سازی لوپ
تانکر از ۵۰۰ تا ۵۰۰۰۰ لیتر موجود سفارشات ۴۸ ساعته تحویل میگردد خیابان قزوین سه‌راه آذری ۹۴۴۱۴

ترجمه وتحریر فتوکپی
پلی‌کپی پایان نامه تحصیلی موسسه نوین باب‌همایون ۳۹۰۲۴
۱-۳ آ-۱۹۷۴

برنامه سینماها

❋ **شمشیردرسنگ** ـ رنگی ـ اثروالت دیسنی
سینه موند (۴۸۳۲۱) ۱۱-۳-۵-۷-۹
❋ **رام‌کردن زن‌سرکش**ـ سینماسکوپ ـ رنگی ـ
ناموند (۶۲۸۴۰۰) ۱۱ ـ ۲٫۴۵ ـ ۵ ـ ۷٫۱۵ ـ ۹٫۴۵
❋ **گامبیت** ـ رنگی ـ شرلی مك‌لین ـ مایکل کین
آتلانتیك (۶۲۷۱۷۱) ریولی (۷۵۷۷۷۷) ۱۱٫۱۵ ـ ۳٫۳۰ ـ ۵٫۳۰ ـ ۷٫۳۰ ـ ۹٫۳۰ کاپری (۴۸۴۰۱) ۱۱ ـ ۳ ـ ۵ ـ ۷ ـ ۹ حافظ (۳۴۰۷۴) ۱۰٫۳۰ ـ ۲٫۳۰ ـ ۴٫۳۰ ـ ۶٫۳۰ ـ ۸٫۳۰
❋ **دوزندانی سینك‌سینك**ـ چیچو ـ فرانکو
مولن‌روژ (۷۲۹۲۹) ۱۱ ـ ۳٫۳۰ ـ ۵٫۳۰ ـ ۷٫۳۰ ـ ۹٫۳۰
❋ **جنك وصلح** ـ رنگی ـ اودی‌هپبورن ـ ملی‌فرر
دیانا (۴۷۳۶۵) ۱۰ ـ ۱ ـ ٤ ـ ۷ ـ ۱۰ گلدن‌سیتی (۶۱۳۲۶۹) ۱۱ ـ ۳٫۳۰ ـ ۶٫۳۰ ـ ۹٫۳۰ مهتاب (۴۷۷۷۷) کریستال(۳۷۶۷۵) ۱۰٫۳۰ ـ ۳ ـ ۶ ـ ۹ اسکار (۹۵۰۸۹۸) ۹٫۳۰ ـ ۲٫۳۰ ـ ۵٫۳۰ ـ ۸٫۳۰ برلیان (۳۳۵۳۵) ۱۰ ـ ۱ ـ ٤ ـ ۷ زهره (۳۰۴۸۰۸) ۱۱ ـ ۲ ـ ۵ ـ ۸
❋ **درجستجوی تبهکاران**ـ گوگوش ـ علی‌آزاد ـ هاشمی
میامی (۷۴۳۲۹) ۱۱ ـ ۳ ـ ۵ ـ ۷ ـ ۹ رکس (۳۵۲۹۳) همای (۶۹۶۶۴) ستاره (۵۸۷۲۱) ۱۰٫۳۰ ـ ۲٫۳۰ ـ ٤٫۳۰ ـ ۶٫۳۰ ـ ۸٫۳۰ تیسفون (۹۳۸۸۲)المپیا (۹۱۷۹۶) پانوراما (۷۹۳۵۷۰) ۱۰ ـ ۱۲ ـ ۲ ـ ٤ ـ ۶ ـ ۸
تابستانی سیلوانا ۷٫۳۰ ـ ۹٫۳۰
❋ **غرور وشهوت**ـ رنگی ـ باشرکت سوفیالورن
تراس کریستال ۷٫۱۵ ـ ۹٫۱۵
❋ **دختروژنرال**ـ سینماسکوپ ـ رنگی ـ ویرنالیزی
رادیوسیتی (۴۳۳۲۰) ۱۱٫۱۵ ـ ۳٫۳۰ ـ ۵٫۳۰ ـ ۷٫۳۰ ـ ۹٫۳۰ نیاگارا (۶۵۳۰۷) ۱۱ ـ ۳ ـ ۵ ـ ۷ ـ ۹٫۱۵ ب.ب (۶۹۶۴۱) ۱۰٫۳۰ ـ ۲ ـ ٤ ـ ۶ ـ ۸ ـ ۱۰ ادئون (۳۸۱۱۸) آستارا(۸۴۰۲۲) ۱۰٫۳۰ ـ ۲٫۳۰ ـ ٤٫۳۰ ـ ۶٫۳۰ ـ ۸٫۳۰
❋ **مادر سرگردان**ـ رنگی ـ سوچیت‌راسن ـ درمندرا
آسیا (۴۲۹۰۹) ۱۱ ـ ۲٫۳۰ ـ ٤٫۴۵ ـ ۷ ـ ۹٫۱۵ پرسپولیس (۵۸۱۰۸۳) ۹٫۳۰ ـ ۱۱٫۳۰ ـ ۲ ـ ٤٫۳۰ ـ ۷ ـ ۹٫۳۰ سیلوانا (۳۳۷۷۷) ۱۰٫۳۰ ـ ۱ ـ ۳٫۳۰ ـ ۶ ـ ۸٫۳۰
❋ **زیبای وایکینك** ـ دنگی ـ دان‌موری ـ کاریتا
مترویل (۳۹۴۱۰) ۱۰٫۳۰ ـ ۲٫۳۰ ـ ٤٫۳۰ ـ ۶٫۳۰ ـ ۸٫۳۰
تراس امپایر ۷٫۳۰ ـ ۹٫۴۵
❋ **همبسترهای‌بیگانه**ـ رنگی ـ راك‌هودسن ـ
درایوین (۷۸۱۷۹۵) ۷٫۳۰ ـ ۹٫۳۰
❋ **کاپریس**ـ سینماسکوپ ـ رنگی ـ دوریس‌دی ـ
سانترال (۴۸۶۸۶) ۱۱ ـ ۳ ـ ۵ ـ ۷ ـ ۹ امپایر (۶۲۳۹۴۱) ۱۱٫۱۵ ـ ۳٫۳۰ ـ ۵٫۳۰ ـ ۷٫۳۰ ـ ۹٫۳۰ تاج (۳۳۰۶۴) ۱۰٫۳۰ ـ ۲ ـ ٤ ـ ۶ ـ ۸ ـ ۱۰
تراس نیاگارا ۷٫۳۰ ـ ۹٫۳۰
❋ **بازرس‌کل**ـ رنگی ـ دانی‌کی ـ والتر سلزاك
پارامونت (۴۸۳۲۱) ۱۱ ـ ۳٫۳۰ ـ ۵٫۳۰ ـ ۷٫۳۰ ـ ۹٫۳۰ ایفل(۴۵۳۷۷) ۱۰ ـ ۱۲ ـ ۲ ـ ٤ ـ ۶ ـ ۸ ـ ۱۰
❋ **لحظه انتقام** ـ سینماسکوپ ـ رنگی ـ فرانکونرو
رویال (۴۹۷۸۵) ۱۱٫۱۵ ـ ۳٫۱۵ ـ ۵٫۱۵ ـ ۷٫۱۵ ـ ۹٫۱۵ سعدی (۳۶۴۶۸) سهیلا (۳۶۴۳۴) ۱۰٫۳۰ ـ ۲٫۳۰ ـ ٤٫۳۰ ـ ۶٫۳۰ ـ ۸٫۳۰ پلازا (۴۴۲۵۵) ۱۱ ـ ۳ ـ ۵ ـ ۷ ـ ۹
❋ **پروفسور** ـ شمی‌کاپور ـ کالپانا
پاسیفیك (۷۳۳۱۱) ۱۱٫۳۰ ـ ۲ ـ ٤٫۳۰ ـ ۷ ـ ۹٫۳۰ اونیورسال(۶۶۹۵۳) ۱۱٫۱۵ ـ ۱٫۴۵ ـ ٤٫۱۵ ـ ۶٫۴۵ ـ ۹٫۱۵ تراس ۷٫۳۰ ـ ۱۰ تهران (۳۸۱۶۵) ۹ ـ ۱۱٫۳۰ ـ ۲ ـ ٤٫۳۰ ـ ۷ ـ ۹٫۳۰ تابستانی ۷٫۳۰ ـ ۱۰ ایران (۳۶۳۵۴) کیهان (۹۲۳۶۰) ژاله (۳۰۴۱۲۰) ۱۰٫۳۰ ـ ۱ ـ ۳٫۳۰ ـ ۶ ـ ۸٫۳۰ نپتون(۷۶۰۱۳۶) ۱۰٫۴۵ ـ ۱٫۱۵ ـ ۳٫۴۵ ـ ۶٫۱۵ ـ ۸٫۴۵ پاسارگاد (۷۹۲۷۸۲) ۱۱ ـ ۱٫۳۰ ـ ٤ ـ ۶٫۳۰ ـ ۹ مونت‌کارلو (۷۹۷۴۱) الوند (۵۵۵۳۸) ۱۰ ـ ۱۲٫۳۰ ـ ۳ ـ ۵٫۳۰ ـ ۸
❋ **دنیای تاریك عشق**ـ سینماسکوپ ـ سیدنی پوانیه
بولوار (۶۰۲۹۲) ۱۱ ـ ۳ ـ ۵ ـ ۷٫۱۵ ـ ۹٫۳۰
❋ **مردی دراستانبول**
آریا (۳۹۸۸۴) ۹٫۱۵ ـ ۱۲ ـ ۲٫۳۰ ـ ۵ تراس ۶٫٤۵ ـ ۹
❋ **برادران شیطان**ـ لورل ـ هاردی
مازستیك (۶۸۴۶۱) ۱۱ ـ ۳ ـ ۵ ـ ۷ ـ ۹
❋ **کت بالو**ـ سینماسکوپ ـ رنگی ـ لی‌ماروین
گلدیس (۶۲۸۷۱۳) ۱۱ ـ ۳ ـ ۵ ـ ۷ ـ ۹
❋ **هاملت** ـ سینماسکوپ ـ اینوکنتواسموکتونفسکی
تراس دیانا ۷ ـ ۹٫۳۰
❋ **محاکمه درآفتاب** ـ سینماسکوپ ـ پل‌نیومن ـ کلربلوم
تخت‌جمشید (۴۳۵۵۰) ۱۱ ـ ۳ ـ ۵ ـ ۷ ـ ۹
❋ **دنیای قهرمانان**ـ بوتیمار ـ فریباخاتمی
نادر (۳۹۰۹۵) ۹ ـ ۱۱ ـ ۱ ـ ۳ ـ ۵ ـ ۷ ـ ۹
مراد (۷۳۳۸۲) ۹٫۳۰ ـ ۱۱٫۴۵ ـ ۲ ـ ٤٫۱۵ ـ ۶٫۳۰ ـ ۸٫۴۵
دنیا (۳۳۸۱۲) ۱۰٫۳۰ ـ ۲٫۳۰ ـ ٤٫۳۰ ـ ۶٫۳۰ ـ ۸٫۳۰
فلور (۲۸۰۹۶) ۱۰ ـ ۱۲ ـ ۲ ـ ٤ ـ ۶ ـ ۸
رامسر (۵۲۰۶۰) ۱۱ ـ ۳ ـ ۵ ـ ۷ ـ ۹
جهان (۶۰۳۵۰) ۱۱ ـ ۳ ـ ۵ ـ ۷ ـ ۹
کارون (۹۵۱۰۶۵) ۱۰ ـ ۱۲ ـ ۲ ـ ٤ ـ ۶ ـ ۸
جی (۹۱۲۰۷) ۱۰ ـ ۱۲ ـ ۲ ـ ٤ ـ ۶ ـ ۸
فرح ۲٫۳۰ ـ ٤٫۳۰ ـ ۶٫۳۰ ـ ۸٫۳۰
ماندانا (۷۹۹۸۲) ۱۰٫۳۰ ـ ۲٫۳۰ ـ ٤٫۳۰ ـ ۶٫۳۰ ـ ۸٫۳۰
شرق (۵۴۰۲۴) ۱۰٫۳۰ ـ ۲٫۳۰ ـ ٤٫۳۰ ـ ۶٫۳۰ ـ ۸٫۳۰
❋ **بیگانه ازجان‌گذشته** ـ سینماسکوپ ـ رنگی ـ
فردوسی (۳۵۷۸۴) ۹ ـ ۱۱ ـ ۱ ـ ۳ ـ ۵ ـ ۷ ـ ۹
❋ **ر لطافت روز** ـ جین‌فوندا ـ پیترفینچ
کسری (۷۵۶۹۳۹) ۱۱ ـ ۳ ـ ۵ ـ ۷ ـ ۹
❋ **سرقت بزرك در قطار** ـ ایزامیراندا ـ هورست‌تاپرت
پارك (۳۹۶۳۷) ۹ ـ ۱۱ ـ ۱ ـ ۳ ـ ۵ ـ ۷ ـ ۹
❋ **زمین تلخ** ـ فردین ـ بیك‌ایمانوردی
مشعل (۳۳۸۲۶) ۱۰٫۳۰ ـ ۲٫۳۰ ـ ٤٫۳۰ ـ ۶٫۳۰ ـ ۸٫۳۰
❋ **سوزان جون‌آتش**ـ رنگی ـ جین‌مانسفیلد
ونوس ۱۰٫۳۰ ـ ۱۲٫۳۰ ـ ۲٫۳۰ ـ ٤٫۳۰ ـ ۶٫۳۰ ـ ۸٫۳۰
❋ **حقه آوریل** ـ رنگی ـ سارابانو ـ بیسواجیت
شهره (۲۷۹۷۱) ۱۰٫۳۰ ـ ۱ ـ ۳٫۳۰ ـ ۶ ـ ۸٫۳۰

اطلاعات خانم
صاحب امتیاز و مدیر مسئول
عباس مسعودی
حاوی خیام ایران چاپ
چاپخانه اطلاعات تلفن ۳۰۳۹۶۵
تلفنخانه ۳۰۰۱۱ تا ۳۰۰۱۹

کارنامه صنعت ایران

حوت ۹۹ ـ آبان ۴۶

دگرگونی شگرف صنایع مولد برق در ایران

بهای تاسیسات کارخانه برق فرح‌آباد به ۲۲۵ میلیون تومان بالغ گردیده‌است
قدرت تولید نیروی این واحد عظیم دویست وپنجاه هزار کیلووات میباشد

در ها درطی این مبحث یادآور شده‌ایم که کودتای سوم حوت ۱۳۹۹ ، موجب دگرگونی نظام اجتماعی کشور عزیز ما گردید و در فاصله زمانی کودتا تا بامروز ،رژیم کهنه و غیر فعال جامعه ایران جای خود را به نظام تازه متحرك و مترقی اجتماعی کنونی مملکت داد .

نهضت صنایع ماشینی که در روزگار اعلیحضرت رضا شاه کبیر، بصورت‌جهشی دگرگونی‌تولید صنایع را درسر زمین ایران پایه گذاشت ، اکنون‌بصورت تحول شگرف و شکوهمندانه‌ای راه پر افتخار خود را می پیماید و میهن مارا بحوزه کشورهای صنعتی جهان سوق می دهد.

تصور میرود این مبحث که در باره سیر تکاملی صنایع کشور آغاز کرده‌ایم ، تا حدود بسیاری نمایندهٔ تحول عظیم‌صنعتی مملکت عزیز ما باشد و خوانندگان ارجمند را با پیشرفت های خیره کننده صنایع کشور بخوبی آشنا کند .

در شماره گذشته از دگرگونی شگفتی آوری که‌در امر صنایع مولد برق ایران روی داده سخن گفتیم ومطلب دنباله بحث دیروز را در اینجا با شما در میان میگذاریم:

* تجهیزات کارخانه

قطعات اصلی ماشین‌آلات کارخانه برق فرح آباد ، دیك بخار ،توربو ژنراتور ها ، کندانسورهاازبهترین سازندگان جهان خریداری شده است . دیکهای بخار ساخت .

COMBUTION ANGINEERIANG

امریکا که سازنده اولین دیك‌بخار واحد یك میلیون کیلواتی درجهان ست میباشد .

توربوژنراتور ها ازشرکت‌ژنرال الکتریك امریکا و کندانسور ها کارخانه **WASRIBINGTON** که معروفیت جهانی داردخریداری شده است .

تلمبه های تغذیه ، با دزنهای ورودی کوره ، گرمکن های هوا، تلمبه های آب خنك کننده ، کندانسور ها و تلمبه های آب مقطر پس از مطالعات بسیار ، از روی نمونه های انتخاب شده در بهترین کارخانجات برق ایالات متحده و اکثرا با استفاده‌ازتجارب سازمان برق دره تنسی در مورد کارخانجات نجاری تهیه شده‌است. لازم به تذکر است که هفت ایالت امریکا از برق سازمان مربور استفاده میکنند و سر مهندسان ایران پس از مطالعه سوابق بیست ساله این سازمان سفارش ماشین‌آلات را داده‌اند.

گفتن این نکته ضروری است که به تائید تمام گروههای بازدید کننده اروپائی و امریکائی وسایر ممالك خارجی ، قطعات ماشین ـ آلات کارخانه برق فرح‌آباد از بهترین نوع خوددر جهان انتخاب شده است .

* خرید کارخانه

در خرید این کارخانه پس از مشخص شدن برنده مناقصه که‌در مدت چهار ماه بیش از دوازده شرکت بزرك بین‌المللی در آن شرکت داشتند پس از تشخیص و تعیین حداقل قیمت ، روی مجموع بهای سه واحد کارخانه از قیمت قطعی برنده ، مبلغ یك میلیون و دویست و هشتاد و هفت هزاردلار نسبت به ۲۶۰۰۰٫۰۰۰ دلارتخفیف گرفته شد و این نکته در متن قراردادمربوط باین تخفیف‌منعکس شده است .

قیمت تمام شده کارخانه جمعا ۲۹٫۵۰۰٫۰۰۰ دلار میباشد که عبارتست از هزینه ساختمان و ماشین آلات و باینطریق قیمت هر کیلوات نصب شده در کارخانه فرح‌آباد ۱۱۸ دلار میباشد کل قیمت کارخانه بازمین و تاسیسات و ماشین آلات‌حدود ۲۲۵ میلیون تومان بالغ گردیده است .

قدرت کارخانه برق فرح‌آباد ۲۵۰۰۰۰ کیلوولت و مرکب‌از سه واحد ۸۲۵۰۰ کیلو ولتی میباشد. این نیروگاه مجهزبه پست‌تبدیل کننده ۶۳ هزار ولتی جهت توزیع نیروی کارخانه از طریق کابلهای مزبور بوده و همچنین با استفاده از پست دویست و سی هزار کیلو ولتی نیز میتوان نیروی کارخانه را از طریق این‌پست و خطوط هوائی توزیع کرد .

* دو فشار

کارخانه میتواند با دو فشار تمامی نیروی تولیدی را توزیع نماید . باید توضیح داده شود که پست دویست و سی هزارکیلوولتی بمنظور انتقال نیرو بمناطق شمالی شامل « سفید رود ، رشت،پهلوی، کناره ، گرگان و گنبد »ومناطق جنوبی تا «سد محمد رضا شاه» بوده و پست شصت و سه هزار کیلوولتی بمنظور توزیع نیرو از طریق کابلهای زیر زمینی شصت و سه هزار ولتی بمناطق واقع شده در محدوده تهران و حومه نصب شده است .

کارخانه برق فرح آباد یك واحد مدرن و نیمه خود کار است قسمت عمده وظایف کارگران و مهندسان و امور کنترل واحدها توسط دستگاه های الکترونیکی خود کار عمل میشود. این کارخانه و پست ها و شبکه را خطر بزرگی در جنوب تهران تهدید میکند و آن دود کوره ها است .

در حال حاضر همه روزه از دودکش کوره ها دود غلیظی که از سوختن زغال سنك آغشته به مازوت حاصل میشود به آسمان‌می رود از این دود سنگین ذرات‌زغال سوخته روی کابلها و دستگاه‌های حساس پست ها و ماشین‌آلات کارخانه نزول کرده و عایق هاو ابزارآلات کارخانه را از کار می اندازد .

موتور ها و دستگاه های خود کار و حساس موجود نفوذ کرده‌است. نفوذ ذرات دود و زغال این خطررا پیش آورده که ممکن است در آینده بر اثر کاهش حساسیت دستگاه و عمل نکردن بموقع آنها حوادث شدیدی‌روی‌دهد وتاسیسات کارخانه و شبکه که صد هامیلیون تومان ارزش آنهاست از میان برود .

* خط نیرو

برای نمونه خط انتقال نیرو از منجیل به تهران را نام میبریم که پس از مدت چهار هفته پوشش آلومونیومی این خط بوسیله‌ذرات زغال بطور کامل و بنحوی‌پوشانده شده که موجب حیرت کارشناسان گشته است و آنها گفته‌اند که در هیچیك از شهر های صنعتی‌جهان هوای باین آلودگی که تهران‌دارد تا بحال دیده نشده . این خطردر حکم شریانهای حیاتی مملکت و

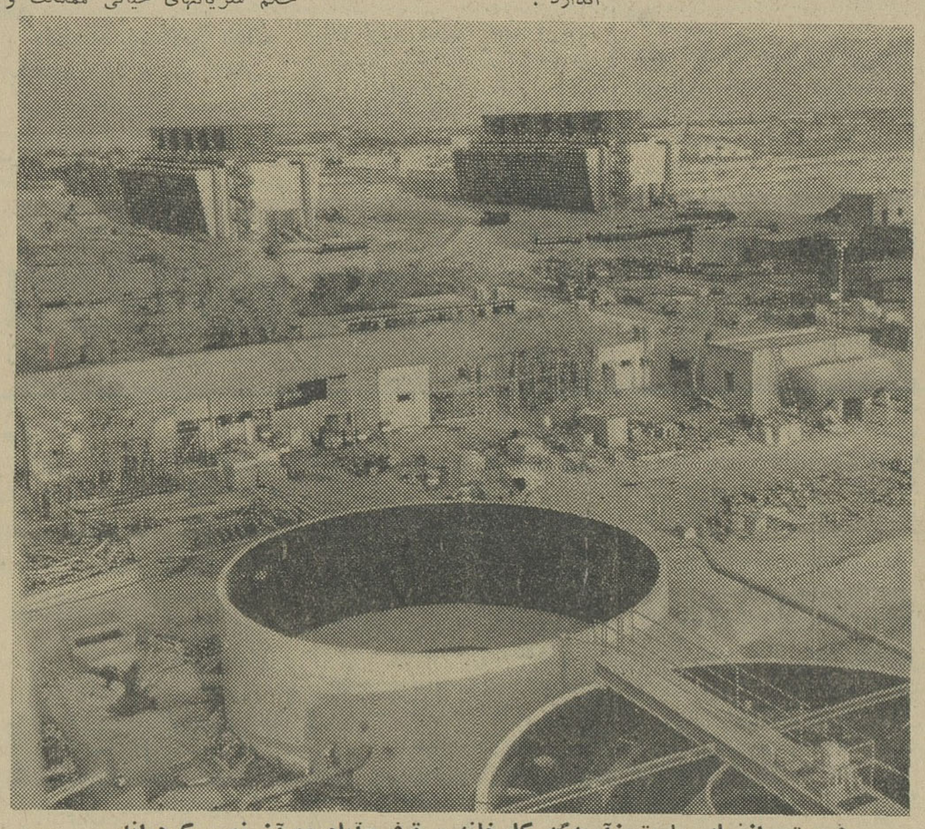

قسمتی ازنمای پل‌بتون‌آرمه‌که کارخانه برق‌فرح‌آبادروی‌آن نصب‌کرده‌اند

* کوره‌ها

در اطراف کارخانه بیش از یك صد کوره وجود دارد که دودآنها در مدت چهار هفته روی شبکه برق و تاسیسات را چنان پوشانده که بکلی سیاه شده است . پودر زغال روی عایق های چینی نشسته و ضمن هادی کردن آنها نیروی برق را با زمین اتصال میدهد و اگر از همین حالا اقدامات مهمی در مورد خرابی کوره ها بعمل‌نیاید بدون تردید در اندك زمانی شبکه از کار خواهد افتاد.

نکته مهم آنست که صاحبان کوره ها روز ها برای آنکه مسئولان متوجه نشوند . کوره ها را با آتش کامل روشن میکنند و همینکه شب میشود از همه‌دودکش ها دود غلیظی خارج میگردد که سراسر منطقه را فرا گرفته و چون ابر سیاهی در آسمان‌محلات جنوبی تهران ومحوطه کارخانه مستقر میگردد . این دودوآلودگی ساختمان‌نیروگاه را سیاه کرده ، پست های شصت و سه هزار ولتی و دویست و سی هزار ولتی را از حساسیت انداخته و بداخل کلیه بر قرار کننده جریان برق میان تهران و شمال و جنوب کشور است.این شریانها را دود کوره‌ها از میان میبرد و قطع این شبکه موجب از کار افتادن فعالیت های کشاورزی و صنعتی و اقتصادی در سراسر مملکت و خاموشی شهر های واقع شده در مسیر شبکه خواهد شد که خود متضمن ضررو زیان چندین برابر ارزش تاسیسات کارخانه و خطوط میباشد .

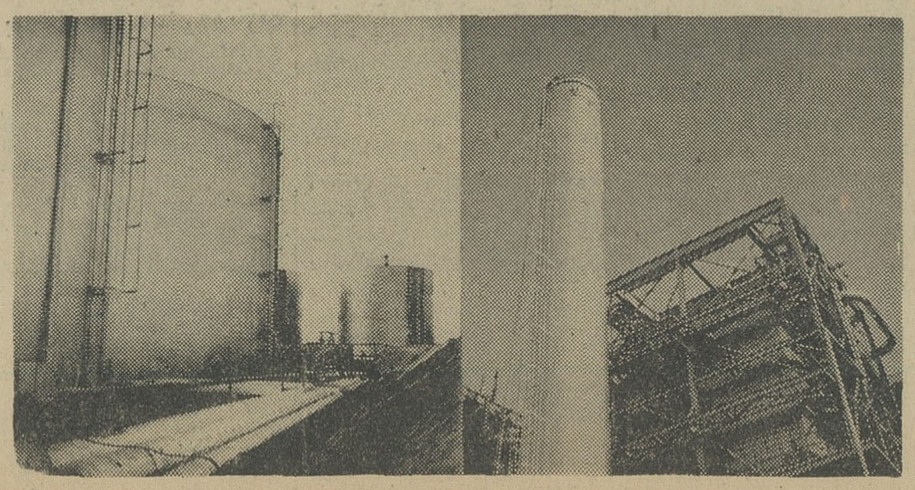

گوشه‌ای ازکارخانه برق فرح آباد

آگهی تجدید مناقصه

موسسه انحصار دخانیات‌ایران یکصد و چهل میلیون عدد فیلتر استات مورد احتیاج خود را سی‌ـ انداف خرمشهر یا بندر شاهپور یاتحویل مرز جلفای‌ایران ازطریق مناقصه‌خریداری می‌نماید.داوطلبان شرکت در مناقصه می توانند پیشنهادات صریح و قطعی خودرا بااطلاع و رعایت کامل مشخصات شرایط و مفاد طرح پیمان که از اداره معاملات خارجی‌این موسسه دریافت میدارند باتوجه باینکه مبلغ پانصد هزار ریال اسنادخزانه بعنوان سپردهٔ شرکت در مناقصه میبایستی تسلیم نمایند تا ساعت۹ صبح روز ۴۶٫۸٫۳۰ مطابق با ۲۱ نوامبر ۱۹۶۷ بادارهٔ دفتر موسسه انحصار دخانیات ایران تسلیم مایند. پیشنهادات رسیده در ساعت ده صبح همان روز باز و قرائت‌خواهد شد . حضور پیشنهاد دهندگان‌در جلسه مناقصه آزاد و شرکت در مناقصه بمنزلهٔ قبولی کلیه شرایط مناقصه بوده و پرداخت حق‌الدرج آگهی مناقصه در روزنامه بعهدهٔ برند مناقصه خواهد بود. سپردهٔ نفر دوم تا قطعیت معامله با نفراول مسترد نخواهد شد . الف۵۳۳۹

مدیر کل موسسه انحصار دخانیات ایران

۱ـ۲ آـ ۲۵۶۴۸

شرح حال پرزیدنت ایوبخان رئیس جمهوری پاکستان

دوستان؛ نه اربابان

MOHAMMAD AYUB KHAN
PRESIDENT OF PAKISTAN

In the name of Allah, the Beneficent, the Merciful.

Surely Allah changes not the condition of a people, until they change their own condition.

Friends Not Masters

ـ۲۱ـ

کمتر کسی در آن موقع میدانست که رهبران هندی‌نقشه‌های دیگری درسر دارند. آنها نه‌تنها در صدد همکاری‌باپاکستان نبودند بلکه مصمم بودند که مشکلاتی درسرراه آن‌بوجود آورند.

بجز این توصیه به ژنرال هندی «کاریاپا» مسئله تقسیم ارتش دیگر زیاد مستقیم بامن مربوط نمیشد. اما همانطور که خواهم گفت من ناگزیر بودم بامسائل ناشی از تقسیم ارتش روبرو شوم. بگذاریدبگویم که این مسائل چه‌بودند .

در درجه اول مشکل ما این بود که درارتش هند ـ انگلیس یك واحد کامل مسلمان درحدیك گردان‌وجود نداشت در حالیکه ازهندوها و«گورخا»ها هنگهای کامل وجود داشت.

وقتیکه جنگ ژاپن پایان یافت و شبه قاره هند تقسیم‌شد،سربازان ما بصورت گروههای کوچك بطرف پاکستان بحرکت‌درآمدند. دربعضی موارد آنهااسلحه هم نداشتند و گاهی ناچار میشدند باجنگ‌راه‌خودرا بطرف پاکستان بازکنند. بنابراین ما ناچار بودیم از تکه پاره‌ها ارتشی بوجود آوریم در حالیکه گاه فاقد ضروری‌ترین لوازم کار بودیم.

ماسربازان تعلیم‌ندیده ، نیمه‌تعلیم دیده و کاملا تعلیم دیده داشتیم.

آنها در گذشته در واحدهای مختلف و مناطق متفاوت خدمت‌کرده بودند. از این افراد بایستی واحدها ، لشکرها وسپاههای جنگنده‌بوجود می‌آوردیم.

البته این همه‌کار نبود.

هند بعنوان پایگاه حمله‌ای که قرار بود به‌مالایا بشودبود وبهمین سبب بیشتر انبارهای ذخایر تسلیحاتی و تاسیسات نظامی ونیزقسمت اعظم سربازان در جنوب هند قرار داشت. سهم پاکستان ازاین ذخایر تسلیحاتی نیز ازهمان جنوب هند باید تامین میشد و بموجب قرارداد تقسیم شبه قاره قرار شد ۱۶۰ قطار پر از اسلحه و مهمات جنگی‌به به‌پاکستان تحویل گردد . اما تعداد قطارهائی که اسلحه‌برای پاکستان حمل میکردند خیلی کم بود وواگن‌هائی هم که‌به‌پاکستان میرسیدند پر از سنك ووسایل نظامی اسقاط بود.

باین ترتیب تجهیزات ارتش مابسیار بد و بطرز وحشتناکی فاقد سازمان بود این ارتش تقریبا بلافاصله بعد از تاسیس‌مامور همراهی میلیونها پناهنده‌ای شد که وارد پاکستان میشدند وکمی‌بعدنیز درجنك کشمیر درگیر شد.

درتمام این مدت مافاقد واحدهای سازمان یافته، وتجهیزاتو مهمات بودیم . وضع ما آنقدر بد بود که در چندسال اول درسال‌بهر سرباز بیش از ۵ قطار فشنك نمیتوانستیم بدهیم. وضع‌ما واقعا یاس‌آور بود.

اما از لحظه‌ای که پاکستان بوجود آمد من در یك موضوع‌اطمینان خاطر داشتم و آن‌اینکه ادامه موجودیت پاکستان کاملا بیك‌ارتش تعلیم دیده ، مجهز و با دستگاه رهبری صحیح بستگی دارد. من تصمیم داشتم که برای دفاع‌از کشورم چنین ارتشی را بوجود آورم وباکمك مردان از خود گذشته در اینکار موفق شدم .

امروز من اعتقاد دارم که اگر چنین ارتشی نداشتیم نمی‌توانستیم ازطوفان‌هائی که پاکستان در معرض آنان قرار داشت جان سالم بدر بریم ونیز معتقدم که ارتش در پشت سر مردم پاکستان وسیله‌ای است که مانع تضعیف ماتوسط دشمنانمان میشود.

مدرنیزه کردن ارتش ، تعلیم دادن و مجهز ساختن‌آن، پیداکردن افسران وسربازان مناسب و ایجاد و حفظ روحیه خوب برای آن کار بسیار مشکلی بود که در هر فرصت بتوضیح آنها پرداخته‌ام. اینکار درعین حال مبارزه جویانه وجذب کننده بود.

برای من و بسیاری دیگر از مردم پاکستان در کشورما بایدست آمدن استقلال در ۱۴ اوت ۱۹۴۷ همه‌چیز تغییر کرد. ما دلیل‌تازه‌ای برای زندگی کردن و کارکردن داشتیم و نیروئی ماراوادار میکرد که تاآخرین حد ظرفیت خود کار کنیم.

زیرا من باتمام وجود طالب یك کشور آزاد برای خود بودم‌و بهمین سبب در راه‌رسیدن باین هدف هیچ‌مشکلی غیر قابل حل‌و هیچ‌مبارزه جوئی و فداکاری بزرك بنظر نمیرسید. ممکن نیست که من بتوانم‌در تشریح این موضوع‌که شیوه تمام دورنمای زندگیم‌پس ازبوجودآمدن پاکستان ،دگرگون شد، راه اغراق به‌پیمایم.

ناتمام

آموزشگاه نابینایان رضا پهلوی

برای سال تحصیلی ۴۷ـ۴۶ عده‌ای داوطلب دختر و پسر نابینا که سن آنان از شش سال کمتر و از چهارده سال بیشتر نباشد بشرط قبولی از آزمایش هوش بطور رایگان و شبانه روزی میپذیرد .

داوطلبان به آدرس زیر مراجعه نمایند .

جاده شهر زیبای کن ـ آموزشگاه نابینایان رضا پهلوی تلفن ۹۵۱۹۵۱

رئیس هیئت مدیره آموزشگاه نابینایان رضاپهلوی دکترحسن‌علوی

۱ـ۳ آـ۱۷۷۴۹

آگهی مجمع عمومی فوق‌العاده

مجمع عمومی فوق‌العاده شرکت سهامی فرش ایران طبق مقررات اساسنامه درساعت ۷٫۳۰صبح‌روزدوشنبه بیستم شهریور ماه ۱۳۴۶ در محل شرکت واقع‌در خیابان فردوسی شماره ۱۶۰ تشکیل خواهد شد از صاحبان سهام دعوت میشود شخصا یا وسیله نماینده خود باارائه معرفی نامه کتبی در جلسه حضور بهمرسانند .

دستور جلسه

انتخاب یکنفر عضو هیئت مدیره

آـ۲۵۷۷۰ شرکت سهامی فرش ایران

آگهی تجدید مناقصه

اداره تدارکات وزارت کاروامور اجتماعی خرید ۱۰۱ قلم لوازم نقشه‌کشی مراکز تعلیمات حرفه‌ای اداره کل آموزش را از طریق مناقصه خریداری مینمایدداوطلبان می توانند پس ازدریافت صورت لوازم مربوطه از اداره تدارکات واقع در خیابان ایزنهاور کاخ وزارت کار وامور اجتماعی طبقه ۶ پیشنهادات خودرا تا آخر وقت اداری روز شنبه ۴۶٫۶٫۲۵ بانضمام ۵در صد مبلغ‌پیشنهادی بصورت اسناد خزانه بعنوان سپرده ضمیمه‌پاکت‌لاك ومهرشده نموده بدفتر اداره تسلیم و رسید دریافت نمایند پیشنهادات‌واصله در ساعت صبح روز یکشنبه ۴۶٫۶٫۲۶ باز و قرائت خواهد گردید حضور پیشنهاد دهندگان در جلسه کمیسیون آزادخواهد بود وزارت کارو امور اجتماعی در رد یا قبول یك یاکلیه پیشنهادات مختار است به پیشنهادات فاقد سپرده و مشروط و مبهم ترتیب اثر داده نخواهد شد وزارت کار و امور اجتماعی مجاز است‌صدی ۲۵ میزان لوازم راکسرو یا اضافه نماید هزینه های مربوطه از قبیل مالیات عوارض و هزینه حمل لوازم بمراکز مربوطه به عهده برنده مناقصه می‌باشد در صورتیکه برنده مناقصه ازانجام تعهدات خودداری نماید سپرده نامبرده بنفع وزارت کار وامور اجتماعی ضبط خواهدشد برنده مناقصه بایستی لوازم را حد اکثر درمدت بیست روز تحویل نماید. الف ۵۴۳۴

۱ـ۲ آـ۵۷۳۸ رئیس اداره تدارکات . نوروزیان

دکتر سعید فرشته فر

بیماریهای داخلی کودکان

خیابان سپه ـ مقابل‌خیابان استخر بعداز ظهرها

تلفن ۴۷۸۴۴ ۱ـ۳ آـ۲۵۳۲۸

آگهی دعوت مجمع عمومی عادی سالیانه

از صاحبان محترم سهام شرکت سهامی‌شهد دعوت میشود تا بارعایت مواد اساسنامه برای تشکیل مجمع عمومی عادی سالیانه درساعت پنج بعداز ظهرروز یکشنبه سوم مهرماه درمحل شرکت واقع درخیابان بوذرجمهری غربی سرای رازی طبقه چهارم تشریف فرما شوند کسانی که بوکالت از طرف صاحبان سهام قصد شرکت درمجمع دارند لازم است وکالتنامه خود را تا تاریخ ۴۶٫۶٫۳۱ بدفتر شرکت ارسال فرمایند .

دستور جلسه :

۱ـ استماع گزارش هیئت مدیره راجع بامور شرکت

۲ـ استماع گزارش بازرسان راجع‌به ترازنامه و حسابهای سال گذشته شرکت .

۳ـ تصویب بیلان

۴ـ انتخاب بازرسان

هیئت مدیره

پارتی جدید پتیموس T-K-S

مخلوط باکود شیمیائی

جانشین هرگونه خاك باغبانی بدون ناخوشی وبدون علف هرزه تمیز و آماده برای مصرف است وازهمه بهتر نباتاتی‌است که‌درت‌ـ کا ـ اس کاشته می شوند وخیلی زود بثمر میرسند .

چون خاك‌گلدان تـ کا ـ اس پوك وسبك است ریشه درآن بسرعت کار می‌کند. برای سیکلمن و دیگرگلها ونباتات ایده‌آل است . باغداری‌که بات ـ کا ـ اس کارکند خاك دیگری را هرگز مصرف نخواهد نمود .

نمایندگی انحصاری ایران فلور ـ خیابان پهلوی سه راه حشمت‌الدوله تلفن ۶۱۳۵۵۳

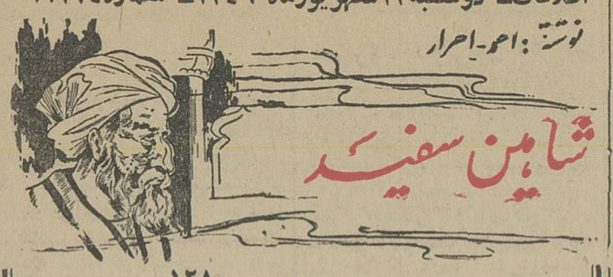

شاهین سفید

ـ۱۲۸ـ

چنان باتردید در کارهای او مینگریست که نظام‌الملك حتی‌جرات‌نکرده بود کفالت امور دیلمان را تانصب حکمران جدید به دامادش‌ابومسلم رازی «حاکم‌ری» واگذاروادامه مبارزه‌با«ملاحده مخاذیل»مامور کند. تعیین نگشته‌بود. نظام‌الملك کسل و رنجیده خاطر بنظر میرسیدوشاه

درچنین احوال مساعدی ، اجتماع رهبران باطنی برگزارشد. دراین اجتماع اصول اعتقادات و خط‌مشی خودرا در زمینه مبارزات آینده‌مطرح ورهبران باطنی راباخود همراه کرد. حسن خطاب بسران نهضت‌باطنی گفت:

ـالموت در کالبد جامعه باطنی ایران هم حکم قلب و هم‌حکم‌مغز را دارد وتااین مرکزپابرجاست جامعه‌مابحیات‌خودادامه خواهدداد.ازینرو لازم است این مرکز راکه‌بیشتر ازهمه سنگرهای باطنیان در معرض تهدید قرار دارد هرچه بیشتر تقویت کنیم و مستحکم سازیم.مادراینجا منطقه وسیعی باختیار داریم. در نخستین فرصت که نیروهای رزمی‌ما آمادگی پیداکنند سراسر این‌ناحیه را ازآن‌خودخواهیم ساخت‌وجماعات کثیری ازیاران زبده‌ما میتوانند درین نواحی سکونت‌کنند. آنهاخواهند توانست اراضی بارور وباستعداد منطقه‌الموت‌راآباد کنندومازاد‌محصولات خودرا به شهرهای دیگر بفرستند والموت رابیك مرکز بزرك تجارتی مبدل سازند. زیرا عشریه‌ای که فعلا یاران باطنی بجهت کارهای‌عمومی اختصاص میدهند احتیاجات روز افزون مارا کفاف نمیدهدوباید میزان محصول وعایدات را در سرزمینهای خودمان‌هرچه مقدور است بالاتر ببریم تاعشریه آن هزینه‌های عمومی راجوابگو باشد.

حسن ، همچنین دورنمائی از طرح خودرا در باره تشکیل‌سازمان فدائیان مطرح ساخت. زیرا سازمان فدائیان ناگزیر میبایستی ازنخبه جوانان ومردان باطنی تشکیل میشدو حسن علاوه برآنکه درراه ایجاد سازمان فدائیان بهمکاری رهبران باطنی احتیاج داشت ناگزیربودآنانرا بافکر خود همراه کند. اتفاقا پیش‌بینی حسن صائب‌بودوتنی چندازرهبران باطنی که سخت مقید به رعایت موازین اخلاق وشریعت بودند بتصمیم حسن خرده گرفتند وطی چند جلسه گفتگو، حسن‌توانست آنهارامتقاعد سازد در مبارزه‌یی که‌حریف قدرتمند بهیچ‌گونه اصلی‌پای‌بندنیست‌واز شرع واخلاق ملاحظه نمیکند، هرنوع‌عملی مباح وجایزاست .

حسن توضیح داد:

ـشما که مرا شناخته‌اید میدانید طبیعت‌من به‌پستی‌ودنائت‌وتزویر میل نمیکند. من نمیخواهم مثل‌زنان در غذای دشمن خود زهر بریزم‌و کسی را از پشت خنجر بزنم .من‌درمقام‌تربیت وآماده ساختن گروهی از رفیقانم که قوت‌ایمان در دل آنها راه‌رابروی ترس ازمرك ببندوزندگی جاوید را در بهشتی که خداوند بمجاهدان وعده کرده‌است‌بر تعلقات این جهانی ترجیح‌دهندو پیوسته مبهای آن باشند که نقدجان‌فداکنند اما نقض پیمان نکنند. هیچ مبارزه بزرگی در جهان دوام‌نکرده وپیروز نگشته، مگر آنکه بوجود چنین مردان استثنایی وجان برکفی‌مستظهر بوده است.

اینگونه مردان در میا نهر فرقه و هرسپاه وهرصفی‌و صنفی‌وجود دارند و تفاوت کار ما فقط اینست که چنین مردانی‌را از صفوف‌عادی مجاهدان باطنی جدا میکنیم .به‌آنهافرصت‌میدهیم‌تادر شرایط‌مساعدتری آماده جهادشوند ازین مردان‌یك‌سپاه استثنایی تدارك می‌بینیم‌که باعتبار وظایف استثنایی خود باید از زندگی وتعلیمات استثنایی بهره‌مندشوند.

رهبران باطنی بآنکه هنوز ازکنه نظرات حسن در مورد سازمان فدائیان و تاثیر شگرف این سازمان در سرنوشت جنبش باطنی اطلاع نداشتند، اصول فکر و استدلال حسن را پسندیدند و موافقت‌کردند که در معرفی نخستین افراد مستعد برای تشکیل هسته مرکزی‌سازمان فدائیان و اعزام آنها بالموت اهتمام کنند.

آنگاه حسن بطور خصوصی باحسین قائنی که قراربود متعاقب اجتماع‌رهبران باطنی بسوی مقر حکومت و ماموریت‌جدیدخود درقهستان روانه شود، بمذاکره پرداخت و طرح خودرا در خصوص روش تعلیم‌و تربیت فدائیان باوی در میان نهاد. حسین قائنی شایسته‌ترین مردی‌بود که میتوانست مقاصد حسن را در موردفدائیان دریابدو سپس‌موثری درین امر بعهده بگیرد.

حسن به او گفت:

ـفدائی باطنی یك‌فرد ساده نیست. مادر مسیرمبارزه خود بمراحلی برمیخوریم که‌نه زبان و منطق داعیان ونه شمشیر جنگجویان باطنی هیچکدام گره از کارمان نخواهد گشود. روزهائی که هرچشم‌تیزبینی میتواند ازهم اکنون در افق‌آینده تشخیص دهد،در چنان تنگنائی‌تنها یك فدائی ازجان گذشته و تعلیم‌دیده و چربدست و قویدل‌وآشنابفنون جنك وبرخوردار از هوش و خردو ابتکار است که میتواند ضربه‌قاطع رابر نقطه حساس خصم وارد سازد وراه‌بروی دفیقان‌باطنی بگشاید...

گزارشهای خبرنگاران ما از شهرستانها

تاسیس دانشسرا و تربیت معلم در شهرضا

در شهرضا دانشسرای مقدماتی و مرکز تربیت معلم دایر گردید و امتحانات ورودی آن باحضور رئیس تعلیمات متوسطه آموزش وپرورش این شهرستان و بازرس اعزامی از استان اصفهان انجام پذیرفت.
بنابگزارش خبرنگار ما در شهرضا ایندو مرکز جمعا شصت نفر داوطلب از شهرضا ، سمیرم و نطنز میپذیرد.

بموجب گزارش رئیس هیئت مشورتی روزنامه اطلاعات دریزد

پیشنهادهای هیئت مشورتی یزد تدریجاً انجام میشود

درمورد تکمیل کادر قضائی ودرمانی ولوله کشی، پارك شهر و گورستان جدید اقداماتی صورت گرفته‌است

دهمین جلسه هیئت مشورتی روزنامه اطلاعات در یزد با حضور کلیه اعضاء در دفتر نمایندگی اطلاعات تشکیل یافت و آقای سید ابوالقاسم روهنی رئیس هیئت گزارشی در باره انجام پیشنهاد هائی که درجلسات هیئت مطرح گردیده ودر روزنامه منعکس شده است باستحضار اعضاءرساند.

*** تشکر از مقامات مسئول**

آقای روهنی اظهار داشت : قبل ازهر چیز لازم میدانم از کلیه مقاماتی که بمذاکرات و پیشنهاد های اعضای هیئت‌مشورتی روزنامه اطلاعات در مورد رفع احتیاجات عمومی و نقائص کلی شهر توجه کرده و اقداماتی هم انجام داده‌اند تشکر کنم.

*** لوله‌کشی وایجادگورستان**

رئیس هیئت مشورتی افزود : تکمیل لوله‌کشی آب ، طبق اظهار آقای شریعتی شهردار یزد در دست اقدام میباشد و دادن انشعاب بمنازل ادامه دارد . بااقدام آقایان فرماندار ، شهردار و چند تن از افراد نیکوکار هفتصد هکتار از اراضی‌موات‌برای ایجادگورستان در سه کیلو متری شهر اختصاص یافته و بیش از یك میلیون ریال از طرف افراد خیر بدین منظور کمك شده است.

*** کشتارگاه واتوبوسرانی**

احداث کشتارگاه در خارج شهر ، جزء برنامه چهارم آبادانی کشور منظور گردیده وبموقع‌اقدام خواهد شد . در مورد ایجاد خط اتوبوسرانی با احداث چندخیابان در شهر میتوان اقدام کرد و در خط یزد - صفائیه نیزاتوبوسرانی دایر میشود.

آقای روهنی

*** شهرسازی و خیابان‌کشی**

احداث ساختمان مناسب برای مدارس فعلا بعلت فقدان اعتبار مقدور نیست ولی طبق اظهارآقای شریعتی شهردار یزد انجام این منظور جزء برنامه شهرداری می - باشد . برای تهیه نقشه شهر - سازی و ایجاد چند خیابان هیئتی از وزارت کشور به یزد میاید.

*** پارك وسالن فرمانداری**

در مورد ایجاد پارك شهر ، شهرداری توضیح داده که پارکی در گورستان سابق ایجاد کرده که البته ناقص است و پارك‌دیگری هم ایجاد میشود . برای ساختمان سالن فرمانداری ، در ضلع شمال غربی فرمانداری سالنی در دست ساختمان میباشد.

*** کادر قضائی و درمانی**

آقای درودیان رئیس‌دادگستری در مورد تکمیل کادر قضائی‌توضیح داده است که وزارت دادگستری با کمبود قاضی مواجه میباشد معهذا یکنفر دادیار اخیرا وارد و مشغول کار شده و قاضی دیگری هم باین شهرستان اعزام خواهد شد و آقای دکتر رضوی رئیس بهداری هم توضیح داده که یکنفر جراح اخیرا بکادر درمانی افزوده گردیده و برای استخدام قابله تحصیلکرده نیز اقدام خواهدشد.

*** پیشنهادهای دیگر**

آقای روهنی رئیس‌هیئت‌مشورتی روزنامه اطلاعات در پایان گزارش خود اظهار امیدواری کرد که اولیای امور در مورد سایرپیشنهاد های هیئت مشورتی نیز اقدام لازم معمول دارند و در صورت عدم امکان توضیح قانع کننده‌ای برای اطلاع عموم در اختیارهیئت‌بگذارند.

نمایندگان اطلاعات درخدمت مردم

مردم شهرستانها بوسیله نمایندگان اطلاعات خواسته های خود را شرح میدهند

نان در چابکسر گران است

جمعی از اهالی چابکسر گیلان ضمن مراجعه بدفتر نمایندگی اطلاعات اظهار داشتند :
نرخ نان در چابکسر گران است . درحال حاضر گندم دراین شهر هرده کیلو چهل‌تا چهل‌و دوریال بفروش میرسد ولی بهای نان لواش کیلوئی نه تاده ریال میباشد . از مقامات مسئول تقاضای کاهش نرخ نان را داریم.

مشکل برق در فلاورجان

عده‌ای از ساکنین «فلاورجان» اصفهان بدفتر نمایندگی‌اطلاعات آمدند و گفتند :
مدتی است شرکت برق فلاورجان عملا کارش را تعطیل کرده و شبهای این شهر تاریك است . تقاضای ما اینست که مقامات مسئول برای تامین برق‌این منطقه هرچه زودتر اقدام نمایند.

گشایش‌سمینار دبیران زبان خارجه‌کشور دراصفهان

طبق گزارش خبرنگار ما در اصفهان‌پریروزسمینار دبیران زبان خارجه دبیرستان های کشور باحضور آقایان مهندس‌همایونفر استانداروتقیب‌زاده مدیر کل آموزش و پرورش استان اصفهان دراین شهرستان تشکیل یافت . سمینار مزبور بوسیله‌آقای نقیب زاده بنام شاهنشاه آریامهر افتتاح شد ویك هفته بطول میانجامد . در عکس بالا آقای نقیب زاده هنگام سخنرانی در مراسم افتتاح سمینار دیده میشود.

ارث‌خونین ...

مردی، دراطراف لنگرود برادرش را بقتل رساند

برسر اختلافات ملکی . برادری ، برادرش را بقتل رساند.

بموجب گزارش خبرنگار ما در لنگرود : این واقعه در روستای « شاهکلایه » از توابع‌لنگرود اتفاق افتاد ، اسماعیل و علی مهربان ساکنان این قریه ، سالها بود که بر سر تقسیم ملکی که از پدر ، برای آنان‌باقی مانده بود اختلاف داشتند . چندبار معمرین روستای شاهکلایه برای رفع اختلافات آنان اقداماتی انجام دادند ولی موثر نیفتاد و عاقبت علی مهربان دراین میان قربانی اختلاف شد.
از طرف مامورین ژاندارمری اسماعیل مهربان و دو نفردیگر باسامی محمد و احمد عزیزی بعنوان همدستان اسماعیل دستگیر گردیدند و جریان تحت تعقیب قرار گرفت.

خودکشی کرد

بطوری که خبرنگار ما در خوی گزارش می دهد چند روز پیش میرمحمود میرعابدینی ۳۲ ساله که علوم دینی تحصیل میکرد در خانه‌اش واقع در کوچه پشت دخانیات خوی خود را با نفت به آتش کشید . وی که بسختی مجروح شده بود به بهداری‌انتقال یافت لکن مداوا سودی نبخشید و درگذشت . بقرار اطلاع علت خودکشی وی ناراحتی خانوادگی بوده است.

دومیلیون‌تومان‌چك‌وسفته‌وسند ملکی‌مسروقه

از داخل اتومبیلی در نزدیکی‌کرج کشف شد

خبرنگار ما در کرج گزارش داد : نیمه شب پریشب مامورین پاسگاه ژاندارمری کرج هنگام گشت در جاده « شاهدشت»‌یاتومبیل سواری شماره ۴۲۱۴ تهران ۲۰۰ ظنین شدند و به تعقیب آن پرداختند. سرنشینان اتومبیل با اطلاع از جریان اتومبیل را در گوشه جاده‌متوقف ساختند و متواری شدند.
مامورین پس از جستجو از داخل اتومبیل گاوصندوقی بدست آوردند که حاوی دو میلیون تومان چك و سفته ، مبالغی وجه نقد و ۶ سند خانه بود . بقرار اطلاع سارقین این گاوصندوق را از تجارتخانه آقای «ماکارتمرزیان » در تهران سرقت کرده بودند . فعلا مامورین جهت دستگیری سارقین که متواری شده‌اند فعالیت میکنند.

مرك هنگام رانندگی

گزارش خبرنگارمادر آذرشهر حاکیست : پریروز آقای‌محمد علی کامرانی یکی از ساکنان آذرشهر هنگامی که با اتومبیل مسافری‌خود از تبریز عازم آذر شهر بودناگهان دچار عارضه سکته شد و بمحض آنکه توانست اتومبیل را کنترل‌و متوقف کند درگذشت.
جریان بمقامات انتظامی و قضائی اطلاع داده شد و جنازه با انجام تشریفات قانونی دفن گردید.

جان‌فدای‌عسل!

جوانی ازکوه بدره سقوط‌کردو. کشته‌شد

جوان ۳۶ ساله‌ای بنام قربان عبدالوند فرزند علی ساکن دهکده «کمربزرك » بیشه از شهرهای لرستان هنگام برداشتن عسل از کندوی طبیعی در بالای کوه بدره‌ای بعمق پانصد متر سقوط کرد و در دم بقتل رسید.

خبرنگار ما در بیشه گزارش میدهد : بستگان قربان روز بعد حادثه که از غیبت او نگران شده بودند بجستجو پرداختند و سرانجام جسد متلاشی قربان را یافتند . جنازه با انجام تشریفات مذهبی بخاك سپرده شد.

افتتاح دوخانه انصاف

ضمن مراسمی که در قراء «تویه » و « درواز » دامغان‌برگزار گردید دو خانه انصاف در ایندو روستا گشایش یافت.

بنابگزارش خبرنگار ما در «تویه‌درواز » در این مراسم‌آقایان سید قلی بیکی نژاد رئیس دادگاه بخش دامغان ، طاهری نماینده بخشداری و جمعی از اهالی حضور داشتند و آقایان‌محمد تقی‌رستمیان، محمد اسمعیل خطیبی ، حاج کریم رستمیان ، امام‌داوفائی نژاد ،حاج عین‌الله تویه‌درواری‌به‌عنوان‌اعضای خانه انصاف «تویه » و آقایان‌حاج علی رئیسیان زاده ، حسن‌مشکوة ، حاج میرزا عبدالله پاشائی، غلامعلی پاشائی و حسن رئیسیان به عنوان اعضای خانه انصاف دروارانتخاب و معرفی شدند.

سقوط مرك

کودکی که برای دیدار پدرو مادر بزرگش از تهران به‌تاکستان قزوین آمده بود در چاه سقوط کردو کشته شد.
بنابگزارش خبرنگار ما در تاکستان این کودك جلال اسلامی نام داشت و پدر و مادرش او رابه تاکستان فرستاده بودند که بعدا خودشان هم برای هواخوری باین شهر بیایند . والبته بعدا آمدند اما برای کفن‌ودفن‌کودك بیگناهشان...

ستارها تندرستی بود
سپاه بهداشت

۲ خبر ازشمیران

* مامورین کلانتری دوشمیران زنی بنام « لویخه » ثامنی را که شوهرش مدعی بود دیوانه‌استءواز بیمارستان روانی امین آباد فرار کرده و شبانه قصد داشته عذرا دخترش را خفه کند دستگیر ساختند و مجددا به بیمارستان روانی اعزام داشتند.

* سه نفر باسامی شکرالله ، اژدر وحسن از ساکنین « لزگل» شمیران بر سر جمع آوری پوست هندوانه برای گوسفندان نزاع کردند و در این میان شکرالله بسختی مجروح گردید . مجروح به بیمارستان انتقال یافت و دو نفر دیگر بدادسرای شمیران - فرستاده شدند.

مردی بقصد انتقام

سگی‌رابدار آویخت!

سگی ، پای کودك اسمعیل یکی از اهالی قریه «خراجو » از توابع مراغه راگاز گرفت ، وهمین امر ، انگیزه‌ای شد برای اسمعیل که از سك انتقام بگیرد : او سك را دور از چشم صاحبش بدار آویخت ! و آنگاه توله‌های سك رانیز از روی پلی برودخانه ریخت ...
صاحب‌سك ،بمحض‌اطلاع از ماجرا باچوب و چماق بطرف‌خانه اسمعیل براه افتاد اما عده‌ای از اهالی وساطت کردند واز وقوع‌حادثه تازه‌ای جلوگیری نمودند . گزارش بالا را خبرنگار ما در تبریز ارسال داشته است.

در نوار مرزی ایران وعراق

روستائی بصورت شهرمرزی درمی‌آید

روستای « شلمچه » از توابع آبادان که در نوار مرزی ایران و عراق قرار دارد بصورت « شهر مرزی »در میاید.
بنابگزارش خبرنگار ما در آبادان آقای سالور استاندارخوزستان ضمن بازدید از این قریه دستور داد که چند خانه جدید و مجهز برای کارمندان دولت ، یك‌رستوران ، یك مهمانسرا و فلکه‌ای باگلکاری در آن ایجاد گردد تا مسافرانی‌که بقریه مزبور وارد میشوند در آسایش باشند . دراین بازدید آقای پاشا سمیعی مدیر کل اطلاعات ورادیو و چند تن از روسای ادارات دولتی نیز حضور داشتند . آب دهکده‌شلمچه لوله‌کشی و تصفیه شده‌است.

زیباترین‌عروس‌دریاها...

دربندر«کنك»ساخته‌وپرداخته‌وبه‌آب انداخته‌میشد!

اینجامیتواندمرکز کشتی‌سازی‌شود

فرخ مقدس‌زاده. نماینده اعزامی سازمان شهرستانها

سیمای شهرستانها

«۲۴۵»

... راه شوسه‌ای که در فاصله شش کیلو متری بین بندر لنگه و بندر کنك کشیده شده فعلادرجه دوم میباشد که در امتداد راه ساحلی جنوب ، از بندر لنگه به بندر عباس قرار خواهد گرفت و تعمیر خواهد شد ...

*** دهکده ساحلی**

بندر کنك یابقول اهالی محل ، قریه کنك در فاصله شش کیلو متری سمت شرقی بندر لنگه در ساحل دریا قرار گرفته و ظاهرا فقط اسمی از بندر دارد وگرنه از تاسیسات بندری و لنگرگاه و حتی اسکله‌ای که موتور لنچها و قایقها بتوانند در آن پهلوبگیرند اثری دیده نمی شود.
شایدفقط ازاین‌لحاظ که درساحل دریا قرار گرفته عنوان « بندر » را بنام آن افزوده‌اند.
جمعیت این بندر یا در حقیقت دهکده ساحلی تقریبا سه هزارنفر است و به تازگی در آنجاشهرداری تاسیس گشته و ساختمان جدیدی برای آن احداث شده است .علاوه برآن دفتر پست و تلگراف ،پاسگاه ژاندارمری ویك دفتر گمرکی‌در بندر کنك مستقر میباشد وهمینها مجموع سازمان های دولتی این بندر را تشکیل میدهد.

*** شبیه بندر لنگه**

از برق و آب لوله‌کشی شده و اسفالت دراین بندرگاه یا در حقیقت دهکده ساحلی ، اثری‌دیده نمیشود . در بندر کنك اصولا خیابان کشی صورت نگرفته است تابرای اسفالت خیابان ها و معابر آن اقدامی شده باشد.
ساختمان های مسکونی این‌بندر هم شبیه ساختمان های قدیمی بندر لنگه از خشت و گل بناشده و در اینجا نیز قسمتی از عمارات وخانه ها فروریخته است . از جنب و جوش و فعالیت و رفت‌و آمد در این محل چندان اثری دیده نمی شود اماکوچه پس کوچه ها و طرفین معابر تنك و باریك بندر کنك مملو از تخته چوبها والوار های بلندو کوتاه و ضخیم و نازك میباشد که بمصرف ساختمان موتور لنچها و کشتی ها میرسد.
گرچه تعداد مغازه های بندر کنك از هفت هشت باب تجاوزنمی کند ولی از این هفت هشت مغازه چهار پنج تای آن کارگاه نجاری است و فقط یکی دو مغازه‌هست‌که در آن اجناس مورد لزوم ومایحتاج عمومی اهالی عرضه میشود.
از کوچه پس کوچه ها و معابر تنك و باریك بندر کنك که تخته چوبها والوار ها در آن ریخته و سد معبر کرده است گذشتیم و بساحل دریارسیدیم.

*** در فضای آزاد**

کارگاه های کشتی سازی یادر حقیقت قایق و «لنچ» سازی بندر کنك در ساحل دریا زیر آسمان کبود و روی شنهای داغ ساحلی در فضای آزاد قرار دارد ...
در حدود پنج شش فروند «لنچ» که ساختمان آنها نزدیك باتمام یا نیمه تمام بود در ساحل دریا بر روی‌تیر های چوبی و استوانه‌ای شکل قرار داشت و در کنار هر یك از آنها در حدود ده پانزده‌نفر کارگر سرگرم فعالیت بودند . یکی سطح بدنه لنچ را رنده میزدو دیگری تیرو تخته به آن میکوبیدو بقیه نیز هرکدام مشغول کاری بودند.
تعدادی قایق مستعمل وفرسوده نیز در ساحل روی ماسه ها افتاده بودو معلوم میشد این قایق ها را برای تعمیر در آنجا انداخته‌اند!

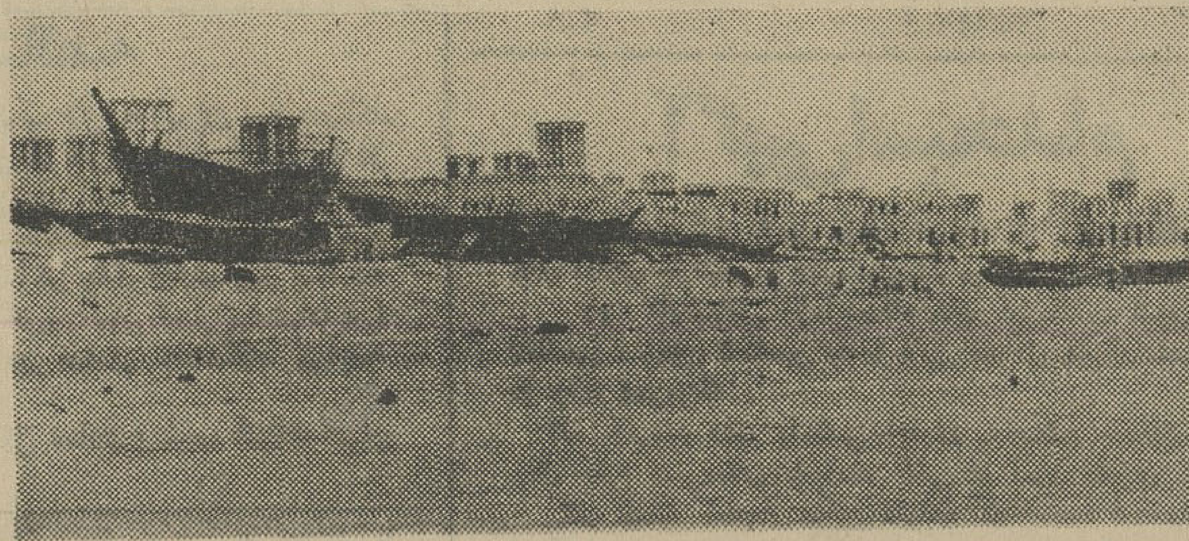

این ، منظره یکی از کارگاه‌های کشتی سازی یا در حقیقت‌قایق و «لنچ» سازی بندر « کنك »است که در کنار دریاروی شنهای داغ‌ساحلی و زیر آفتاب سوزان قرار دارد . ساختمان نیمه تمام یك لنچ بزرك بخوبی مشخص می‌باشدوتعدادی قایقهای کوچك و بزرك‌هم اینجا و آنجا برای تعمیرافتاده است. منظره عمارات خشت‌و گلی خانه های قدیمی بندر « کنك »هم کاملا معلوم است.

*** مرکز کشتی سازی**

طی مدت یکی دو ساعت‌صحبت و مذاکره با اهالی بندر کنك ، کارکنان کارگاه های مذکور این نتیجه حاصل شدکه بندر کنك در سابق که کشتی های بادبانی در خلیج فارس رفت و آمد میکرده‌اند یکی از مراکز مهم صنعت کشتی سازی بوده و ساکنین آن که تعدادشان شاید از ده هزار نفر تجاوز میکرده همه باین صنعت می پرداخته و نسبت باین فن علاقه فراوانی داشته‌اند.

*** عروس دریاها**

کشتی های بزرك و کوچکی که در کارگاه های این بندر ساخته میشده از لحاظ استحکام و زیبائی شهرت داشته وباصطلاح خودشان عروس دریا ها بوده‌است! اما بموازات کاهش رونق و فعالیت در بندر لنگه کارکشتی سازی در بندر کنك نیز روبه رکود گذاشته و جمعیت این بندر و سازندگان کشتی های بادبانی هم کاهش‌یافته است.

*** موتورلنچ میسازند**

در حال حاضر که سالها است کشتی های موتوری جای کشتی های بادبانی سابق را گرفته گرچه آن رونق پیشین در کار ساکنین بندر کنك وجود ندارد اما سالانه سه تا پنج فروند موتور لنچ بزرك که حداکثر ظرفیت هر یك آنها تا دویست تن هم میرسد میسازند و به آب میاندازند که ارزش‌هریك فروند ازموتورلنچهای‌ساخت‌کارگاه های بندر کنك تا دو میلیون‌ریال میرسد و علاوه بر آن دهها قایق مستعمل و فرسوده را نیز تعمیر میکنند.

*** از آفریقا وارد میکنند**

تخته و چوب و الوار های لازم برای ساختمان قایقها و لنچها را از سواحل افریقا یا پاکستان و هندوستان میاورند .البته در کارگاه های بندر کنك فقط بدنه لنچها و قایقها آنهم باوسائل ابتدائی و دستی ساخته میشود و بعد ازتکمیل ساختمان بدنه آنها و نصب سکان و سایر وسائل و تجهیزات ،موتور هائی بقدرتهای مختلف بسته به بزرگی یاکوچکی لنچ برای آن خریداری و بر روی لنچ نصب می گردد.
در یکی از کارگاه های کشتی سازی که ساختمان بدنه یك‌موتور لنچ بزرك را نزدیك باتمام‌رسانیده بودند پرسیدم : برای پیشرفت‌وضع و رونق کارتان چه احتیاجاتی‌دارید؟
سرپرست کارگاه که مردی مسن بنام عبدالمجید عبد مناف بود بالهجه محلی گفت : هیچ ! با تعجب گفتم : یعنی شما هیچ احتیاجی برای پیشرفت و توسعه کارتان ندارید و هیچ چیزی نمی خواهید ؟ - نمی خواهید بجای ساختن لنچ‌و تعمیر قایق سرمایه‌و وسائلی داشته باشید که بتوانید کشتی های بزرك و چند هزار تنی بسازید ؟

*** میتوانند ولی ...**

گفت:چرا،قبل‌از سرمایه و وسائل ساختن کشتی های چند هزار تنی اگر یك اسکله یا حوضچه ، بالاخره یك محل مناسب ومتناسبی در اختیار ما باشد که ناچارنباشیم زیر آفتاب سوزان و کنار دریا روی شنهای ساحلی با این‌زحمت عرق بریزیم و دست آخر هم با زحمت بیشتری لنچ و قایق را به آب بیاندازیم ، بهتر است !
البته اگر وسائل و تجهیزات کافی داشته باشیم میتوانیم حتی کشتی های چندین‌هزارتنی‌بسازیم . اما می بینید که‌امکاناتی‌در اختیار مانیست و با همان وسائل‌ابتدائی و با اره و رنده و از این قبیل‌چیز ها سرو کار داریم ...

*** درایرانشهر**

گروه پزشکی شماره ۱۸۷ سپاه‌بهداشت « فنوج» ایرانشهر این‌اقدامات را انجام داده‌است :
بهداشتی ساختن ۱۱ حلقه‌چاه، ۷ دهنه چشمه ، ۷ رشته قنات و ۸ برکه و ۲۴۱ باب مغازه درروستا های فنوج ، مسکوتان ، خمیرآباد و آلکاس .نصب۱۸سنك‌آبریزگاه بهداشتی و درمان ۱۵۳۲ نفربیمار در یك ماه.

*** در شاهرود**

این اقدامات بوسیله‌افرادگروه شماره ۱۷ سپاه بهداشت‌شاهرود انجام یافته است :
ساختمان ۳ گرمابه ، لوله‌کشی آب دو قریه ، نصب دو دستگاه تلمبه ، ایجاد درمانگاه ، بهداشتی کردن یك دهنه چشمه ، تسطیح و مرمت ۵۱ کیلو متر راه فرعی در روستا های مختلف شاهرود.

برنامه تلویزیون ایران
فرستنده آبادان

سه‌شنبه ۱۴ر۶ر۴۶

ساعت ۶٫۳۰ سلام شاهنشاهی ، اعلام برنامه
ساعت ۶٫۳۲ کارتون
ساعت ۶٫۴۵ تدریس زبان‌انگلیسی
ساعت ۷ بونانزا
ساعت ۸ موسیقی ملی
ساعت ۸٫۳۰ چرچیل
ساعت ۹ تك مضراب
ساعت ۹٫۳۰ اخبار
ساعت ۹٫۴۵ بات‌ماسترسون
ساعت ۱۰٫۱۵ فیلم‌سینمائی
ساعت ۱۲ پایان برنامه

دانش‌آموزان ممتاز واحد فرهنگی شعله دانش درسال تحصیلی ۴۵ـ ۴۶

۱ـ آقای بهرام مواسات
کلاس اول بامعدل کل ۱۹٫۹۴

۲ـ آقای فرزین فروغی
کلاس اول بامعدل کل ۱۹٫۹۴

۳ـ آقای شهرام پاکزاد
کلاس دوم بامعدل کل ۱۹٫۵۴

۴ـ آقای نادر وقیری
کلاس سوم بامعدل کل ۱۷٫۴۷

۵ـ آقای فرهاد تدین
کلاس چهارم بامعدل کل ۱۸٫۲۵

۶ـ آقای ایرج نجفی
کلاس پنجم بامعدل کل ۱۸٫۲۷

۷ـ آقای محمد جهانبخش جاوید
کلاس ششم بامعدل کل ۱۹٫۳۷

نشانی: جاده تهران‌نو جنب پمپ‌بنزین ۸متری‌چهارم
پلاک ۱۰۰ تلفن ۷۹۱۷۹۴ آ ـ ۱۷۶۸۷

درشماره اینهفته اطلاعات کودکان

مجله دختران و پسران

ولیعهد محبوب ایران ووالاحضرت فرحناز در قصر یخ

رابرت واتسون وات : پدر رادار

شبهای پرماجرا ـ چشمان شبح زرد ـ تارزان

مبارزه باوحشت ـ فالگیر ـ یکدسته گل سرخ

جدول وسرگرمی ـ مطالب متنوع وکوتاه وخواندنی

ودهها مطلب وداستان دیگر ...

فراموش نفرمایید اینهفته اطلاعات دختران و پسران ازهمه هفته خواندنی‌تر وسرگرم کننده‌تر است .

آگهی تجدید مناقصه شماره ۴۲۴ و ۴۱۹ و ۴۲۳ و ۴۶

راه‌آهن دولتی ایران ۶۷۳۵۰ کیلو آهن گرد ۱۶ میلیمتر و ۵۵۰ کیلو سیم مسی دومیلیمتر و ۵۸۰۰ کیلو سیم تابیده مهار نرم را برطبق مشخصات و شرایط مربوطه ازطریق مناقصه‌تحویل تهران انبارهای مرکزی ط راه‌آهن خریداری مینماید .

داوطلبین شرکت درمناقصه میتوانند در ساعات اداری جهت دریافت اسناد مناقصه باداره کاربردازی مراجعه فرمایند شرکت کنندگان درمناقصه باید مبلغ پنجاه هزار ریال برای مناقصه شماره ۴۲۴ و سی‌هزار ریال برای مناقصه ۴۱۹ و ۴۲۳ اسناد خزانه بعنوان سپرده شرکت درمناقصه بصندوق راه‌آهن‌پرداخت ورسید آنرا بضمیمه پیشنهاد خود تاساعت ۹ صبح روز یکشنبه ۴۶٫۷٫۲ درصندوق پیشنهادها واقع در اداره کارپردازی‌بیاندازند. پیشنهادهای واصله ساعت ده روز مزبور باز و قرائت خواهدشد. حضور پیشنهاد دهندگان یا نمایندگان مجاز آنها درجلسه‌مناقصه آزاد است و راه‌آهن در رد ویاقبول هریك یاتمام پیشنهادها مادامی که قرارداد مبادله شده است مختار می‌باشد . به پیشنهاد فاقد سپرده و مشروط ومبهم وپیشنهادیکه بعداز موعد مقرر برسد ترتیب اثر داده نخواهد شد . سپرده برنده اول و نفردوم مناقصه نگهداری ودرصورت استنکاف از انجام معامله بدون هیچگونه تشریفات بنفع راه‌آهن ضبط خواهد شد . هزینه درج آگهی‌ها درجراید ومالیات متعلقه وهرگونه عوارض دیگر بعهده برنده مناقصه می‌باشد . راه‌آهن‌میتواند تاحدود صدی بیست و پنج‌از میزان معامله راکسر یا اضافه نماید . الف ۵۴۰۵

راه‌آهن دولتی ایران
آ ـ ۲۵۸۱۲ ۱ـ۲

آگهی مناقصه

شرکت سهامی‌کل معادن و ذوب فلزات ایران یکصد وپنجاه هزارمتر چتائی ازطریق مناقصه سی‌انداف بندر خرمشهر یاگمرك جلفا خریداری مینماید داوطلبان شرکت درمناقصه میتوانند برای دریافت برك شرائط و مشخصات و طرح قرارداد همه روزه در اوقات اداری و حداکثر تاآخر وقت اداری روز چهارشنبه‌دوازدهم مهرماه ۴۶ (آخرین روزقبول پیشنهادات) بقسمت بازرگانی‌شرکت واقع درخیابان دانشکده مراجعه فرمائید . الف ۵۴۰۰

شرکت سهامی‌کل معادن وذوب فلزات ایران
آ ـ ۲۵۶۶۰ ۱ـ۲

لغت نامه دهخدا

مجلدات ۱۲۷ و۱۲۸ و۱۲۹ منتشرشد وشماره‌های ۱۳۰ـ۱۳۱ـ۱۳۲ـ۱۳۳ تحت صحافی‌است. الف ۵۳۲۰

آ ـ ۲۵۳۸۲ ۱ـ۳

آگهی استخدام استادیار

دانشکده پزشکی مشهد باستناد اجازه ۶۷۸۹٫ الف ـ۳٫۵٫۴۶ سازمان امور اداری و استخدامی کشور برای هریك از رشته های جراحی ، رادیولوژی ،زنان‌ومامائی ،چشم‌پزشکی، بیهوشی یکتن و برای رشته های داخلی و عفونی هریك دوتن استادیار از طریق مسابقه انتخاب مینماید داوطلبانی که دارای درجه دکترای پزشکی و۳ سال سابقه کار در رشته مربوطه باشند می توانند تقاضای خودرا منضم به‌فتوکپی یارونوشت مدارك تحصیلی باتعیین آدرس خود به دانشکده پزشکی مشهد تسلیم و یابا پست سفارشی ارسال دارند تقاضا باید تاروز ۲۵شهریور جاری بدانشکده پزشکی مشهد واصل شده باشد . از ساعت ۸ صبح روز ۲۶ شهریور در محل دانشکده پزشکی از داوطلبان امتحان مسابقه بعمل خواهد آمد .

رئیس دانشکده پزشکی مشهد ـ دکتر عظیم اسکوئیان
آ ـ ۲۴۵۸۲ ۱ـ۳

آگهی مناقصه

شرکت سهامی‌کل معادن و ذوب فلزات ایران سه دستگاه الکترو پمپ سه فاز از محل طرح از طریق مناقصه موجود در تهران خریداری مینماید . داوطلبان شرکت در مناقصه میتوانند برای دریافت برك شرائط و مشخصات و طرح قرارداد همه روزه در اوقات اداری و حداکثر تاآخر وقت اداری روز یکشنبه بیست‌و ششم شهریور ماه ۴۶(آخرین روز قبول پیشنهادات) بقسمت بازرگانی شرکت واقع در خیابان دانشکده مراجعه فرمایند . الف ۵۲۲۳

شرکت سهامی کل معادن و ذوب فلزات ایران
آ ـ ۲۴۹۲۴ ۱ـ۲

اخطار رسمی به‌آقای ابراهیم درویش محل سکونت نامعلوم

شما بموجب اظهارنامه کوتاژ شماره ۷۱۴۴ مورخ ۴۶٫۵٫۲۵ این اداره و برك معافی شماره ۱۵۶۲۶٫۲۷ مورخ ۴۶٫۵٫۲۲ و معرفی‌نامه مورخ ۴۶٫۵٫۱۰ در مقام ترخیص ۵۰ صندوق قماش ردیف تعرفه ۵۰۷ بنام معافی بدون پرداخت حقوق و عوارض گمرکی برآمده‌اید وبراثر رسیدگی معلوم‌شدبرك‌معافی مجعول و کالا قماش ابریشم مصنوعی (استری) میباشدکه ورود آن طبق مقررات واردات و صادرات سال ۴۵ و۴۶ غیرمجاز است بنابراین چون‌جنس غیرمجازرا بااستفاده‌ازاسنادخلاف‌بنام مجازبرای‌ترخیص اظهارکرده‌اید علاوه براینکه ارائه برك معافی مجعول جرم وقابل پیگرد درمراجع قانونی تشخیص میشود کالای مزبور نیز باتوجه بماده ۱۷ قانون اصلاح تعرفه گمرکی مصوب ۱۳۳۷ قاچاق‌محسوب وضبط میشود وبا اجازه از قانون کیفر مرتکبین قاچاق صورت مجلس ضبط شماره ۷۸ـ ۴۶٫۶٫۱۱ تنظیم و مراتب بدینوسیله ابلاغ میشود الف ۵۴۰۳

رئیس اداره گمرك تهران . دنوچهر منو
آ ـ ۲۵۸۱۸

بویلر حرارت مرکزی ساخت شرکت صنعتی سارا اول تنها بویلری است که با اشغال جای بسیار کم دارای ۵ امتیاز برجسته و منحصر بفرد زیر است

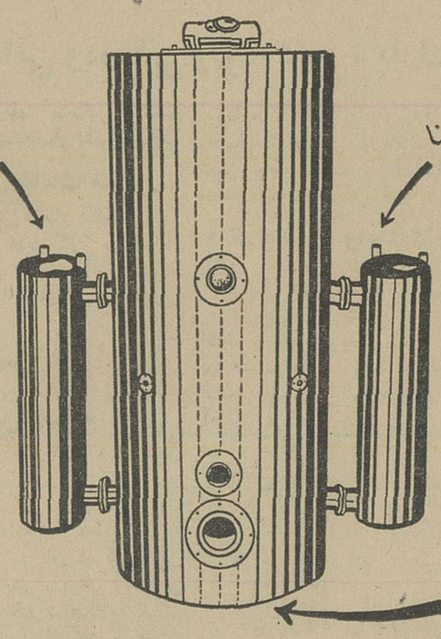

۱ـ آب گرم مورد مصرف ساختمان را بهر میزان که باشد در همان لحظه بطور خاصی ایجاد میکند که احتیاجی بآبگرم ذخیرهٔ قبلی ندارد. نتیجه این طرز کار تقلیل سوخت بمیزان قابل توجه است ..

۲ـ در فصل پائیز و زمستان آب استخر را بطور دائم ویکنواخت گرم نگهمیدارد تا شنا در سراسر ایام سال برای حتی امکان پذیر باشد .

۳ـ راندمان این بویلر برطبق اندازه گیری دقیق ۸۹٪ است

۴ـ بویلر سارا اول برای مدت پنج سال تضمین میگردد .

۵ـ این بویلر تحت شماره ۶۶۶۸ در ثبت انحصاری این شرکت میباشد وحق تقلید محفوظ است

شرکت صنعتی سارا اول ویلا ـ خیابان دامغان شماره ۶ ـ تلفن ۶۱۲۲۲۹ ۴۳۹۵۲

آگهی مناقصه شماره ۲۵

نیروی هوائی تهیه یکصد عدد تختخواب دوشکن چرخ‌دار مرغوب بزرك سال وبیست‌عدد تخت خواب دوشکن چرخداراطفال مورد نیاز بیمارستان مرکزی را به مناقصه میگذارد داوطلبین با مراجعه به دایره تدارکات ماتریل ستاد فرماندهی نیرو (خیابان فرح‌آباد) ودریافت مشخصات و برك شرائط برایگان میتوانند پیشنهادات خودرا حداکثر تاآخر وقت اداری روزیکشنبه۴۶٫۷٫۲ بدفتر آجودانی ستاد نیرو تحویل نمایند پیشنهادات واصله در ساعت ۸ صبح روزبعد درحضورکمیسیون باز و قرائت خواهد شد قبول ویارد یك یاکلیه پیشنهادات به اختیار نیروی هوائی است. الف ۵۳۹۸

نیروی هوائی
آ ـ ۲۵۶۴۲ ۱ـ۲

آگهی استخدام

دانشکده علوم مشهد برای خدمت در آزمایشگاه هاوقسمت های اداری خودبافراد ذیل نیازمند میباشد .

۱ـ کارشناس آزمایشگاه های فیزیك ـ شیمی ـ زیست شناسی ـ زمین شناسی جمعا ۵تن حداقل دارای مدرك لیسانس در رشتهٔ مربوطه .

۲ـ کارمند دفتر یامنشی اداری ـ یکتن حداقل گواهینامه سال سوم دبیرستان باسابقه کافی در امور دفتری .

۳ـ کمك کتابدار یکتن دارای گواهینامه ششساله‌دبیرستان و گواهینامه تخصصی کتابداری .

۴ـ منشی وماشین نویس یکتن سال سوم دبیرستان و گذراندن دوره اختصاصی منشیگیری وماشین نویسی .

۵ـ انبار دار یکتن سال سوم دبیرستان .

۶ـ ماشین نویس فارسی و لاتین یکتن سال سوم دبیرستان و گواهینامه ماشین نویسی فارسی و لاتین .

افراد واجد شرایط میتوانند تقاضای کتبی خود را که‌آدرس داوطلب ذیل آن نوشته شده باشد بضمیمه چهار قطعه عکس و دوبرك رونوشت مصدق شناسنامه و فتوکپی های مدرك تحصیلی و برك انجام خدمت نظام وظیفه یا معافیت قانونی در مشهد بدفتر دانشکده علوم تسلیم نموده و یا بایست سفارشی به آدرس دانشکده علوم مشهد ارسال دارند .

تقاضا باید تاتاریخ ۲۰ شهریور ماه بدفتر دانشکده واصل شده باشد .

انتخاب افراد مورد نیاز روز ۲۱ شهریور ماه ساعت ۸ صبح در دانشکده علوم مشهد از طریق مسابقه بعمل خواهد آمد .

رئیس دانشگاه مشهد ـ دکتر اسمعیل بیگی
آ ـ ۲۴۵۸۴ ۱ـ۲

آگهی استخدام در نیروی هوائی شاهنشاهی

۱ـ نیروی هوائی‌شاهنشاهی بمنظور تامین کادردرجه داران کمك مهندسی جهت خدمت در رشته های مختلف فنی تعدادی دیپلمه با شرایط زیر در آموزشگاه کمك مهندسی خود میپذیرد .

الف ـ تابعیت دولت شاهنشاهی ایران .

ب ـ متدین بیکی از ادیان رسمی کشور .

پ ـ دارا بودن گواهی نامه ششم دبیرستان رشته ریاضی یا طبیعی .

ت ـ صحت مزاج و تناسب اندام بر طبق گواهی بهداری نیروی هوائی شاهنشاهی وداشتن حداقل ۱۶۰ سانتیمتر قد .

ث ـ نداشتن پیشینه بد.

ج ـ سن بین ۱۸ سال تمام و بیست و دوسال‌تمام .

چ ـ نداشتن عیال و اولاد و کسان تحت تکفل .

ح ـ سپردن تعهد خدمت در نیروی هوائی‌شاهنشاهی بمدت ۹ سال از تاریخ پایان دوره آموزش .

۲ـ مدت آموزش در آموزشگاه کمك مهندسی دو سال می باشد .

۳ـ داوطلبان در سال یکم شبانه روزی بوده‌وهزینه زیست و پوشاك نظامی آنان بعهده نیروی هوائی شاهنشاهی میباشد و ماهانه دوهزار و پانصد ریال بعنوان کمك هزینه تحصیلی‌دریافت می نمایند .

۴ـ داوطلبان در خاتمه‌سال‌یکم بشرط موفقیت در آزمایشهای نهائی به‌نسبت معدل بدرجات گروهبان یکمی یا استوار دومی نائل ودرسال دوم تحصیل از حقوق و مزایای درجات مذکور به ترتیب عبارت از ۶۳۵۰ ریال و۷۳۵۰ ریال ماهانه استفاده می نمایند

۵ـ درجه داران هنرجو چنانچه برنامه تحصیلی سال دوم را با موفقیت طی نموده وفارغ‌التحصیل‌شوند درجه‌دار متخصص‌شناخته شده و ارزش تحصیلی غیر نظامی آنان کمك مهندس درجه۱ خواهد بود .

۶ـ حقوق فارغ‌التحصیلان به ترتیب درجات مذکور بمبلغ ۱۰۷۲۵ ریال و ۱۱۷۲۵ ریال میباشد و پس از طی‌ششماه در صورت‌احراز درجه مهارت بالاتر ۱۱۶۰۰ ریال‌و ۱۲۶۰۰ ریال افزایش خواهد یافت .

۷ـ داوطلبان میتوانند برای کسب اطلاع بیشتر و ثبت نام از تاریخ۱۴٫۶٫۴۶ همه‌روزه باستثنای روز های تعطیل تا تامین احتیاج از ساعت ۷الی ۱۲ با در دست داشتن فتوکپی گواهینامه تحصیلی ـ عین شناسنامه ـ(نفرم جدید و دارای عکس) دوبرك رونوشت مصدق شناسنامه ـ و ۶قطعه عکس ۴×۳ وبرك عدم سوءپیشینه به مرکز آموزشهای هوائی واقع‌درخیابان تهران نو ـ ایستگاه فرودگاه مراجعه نمایند . الف ۵۳۱۷

نیروی هوائی شاهنشاهی
آ ـ ۲۵۱۵۸ ۱ـ۳

شرکت ملی ذوب‌آهن ایران

آگهی مناقصه

شرکت ملی ذوب آهن ایران یکدستگاه مرکز تلفن خودکار صدشماره‌ای قابل توسعه تا ۳۰۰ شماره و نصب آنرا بر طبق صورت مشخصات از طریق مناقصه خریداری مینماید . داوطلبان مایل بشرکت در مناقصه می توانند برك مشخصات و اوراق مناقصه رادر مقابل پرداخت مبلغ ۵۰ریال از دبیرخانه شرکت پلاك۳۵ خیابان فرصت ـ شاهرضا دریافت نمایند ، پیشنهادات باید در پاکت ب با ذکر جمله مربوط بمناقصه خرید یکدستگاه تلفن خودکار صد شماره‌ای همراه‌با پاکت الف محتوی برك‌رسید سپرده‌اسنادخزانه بمبلغ حد اقل ۵در صد مبلغ کل‌پیشنهاد لاك ومهر شده تاساعت ۹ صبح روز ۴۶٫۶٫۲۷ به دبیرخانه این شرکت در مقابل اخذرسید تسلیم شود پیشنهادات واصله در ساعت ۹٫۵ صبح‌همانروز باز و قرائت میشود حضور پیشنهاد دهنده در جلسه مناقصه آزاداست ، هزینه درج مرتبه اول ودوم آگهی بابرنده مناقصه‌است . در صورتیکه برنده‌اول از عقد پیمان خودداری نموده سپرده او ضبط و از نفر دوم دعوت می شود چنانچه نفردوم نیز حاضر بعقد قرار داد نشود سپرده او نیز ضبط‌خواهدشد محل تحویل و نصب حدود چهل و پنج‌کیلو متری‌اصفهان می‌باشد سایر شرایط در اسناد مناقصه مندرج است الف ۵۳۲۲

شرکت‌ملی ذوب آهن ایران
۱ـ۳ـآ ـ ۲۵۳۸۶

آگهی مناقصه

انستیتو پاستور ایران ۵۰۰راس گوساله ماده و ۱۰۰ راس کره الاغ ماده و ۱۰۰ راس گوسفند رابه ترتیب برای‌تهیه‌مایه آبله‌و تهیه واکسن ضد هاری برابر مشخصات و شرایط در برك مشخصات از طریق مناقصه خریداری مینماید . از داوطلبان شرکت در مناقصه خواهشمنداست بامراجعه بدفتر انستیتوپاستور برك مشخصات رادریافت و پیشنهاد خودرا تا روز شنبه ۲۵ شهریورماه جاری بدفتر انستیتو پاستور تسلیم دارند تاریخ‌قرائت پیشنهادات واصله ساعت ده صبح همان روز خواهد بودالف۵۳۳۲

ذیحساب و رئیس حسابداری انستیتو پاستور جمال‌الدین‌یزشکان
۲ـ۱ آ ـ ۲۵۳۷۶

آگهی مناقصه

اداره سیلوی تهران اسفالت حدود ۲۰۷۰۰ متر مربع پشت بامهای کارخانجات سیلوی تهران و پشت بامهای۱۴ دستگاه ساختمان کوی کارگران سیلو در نازی آباد را بمناقصه می گذارد . داوطلبان بایستی قبلا به سیلوی تهران مراجعه و از نزدیك محل رابازدید و پس از دریافت شرایط آگهی‌پیشنهاد خودرا بضمیمه سپرده ۱۰ عین برك شرایط حد اکثر تا ساعت ۹صبح روز شنبه ۵ ۲شهریور ماه در پاکت لاك و مهرشده‌بدفتر سیلوی تهران تسلیم نمایند .الف۵۳۲۳

رئیس‌اداره‌سیلوی‌تهران ـ مهندس نیلی

لایحه نیابت سلطنت شهبانو

در حاشیه جلسه امروز مجلس موسسان

از ساعت٤صبح امروزچندتن از بانوان و آقایان عضومجلس موسسان در مجلس سنا حضور یافته بودند تا نوبت‌های اول را برای سخنرانی بخود اختصاص دهند .

این عده از ساعت ٤ تا٦ صبح که کارمندان مجلس‌سنا بتدریج سرکار خود حاضر شدند ناچار داخل اتوموبیلهای خود یا در محوطه باغ کاخ سنا وقت گذراندند .

با باز شدن درهای مجلس، «سحرخیزان» بسرعت اقدام به‌ثبت نام کرده و تاساعت ۹ صبح امروز ٤۷ نفر برای صحبت در کلیات‌اول و آخر لایحه‌پیشنهادی‌دولت‌نامنویسی کردند و تنها آقای دکتر غلامرضا مبین نماینده خواف بعنوان مخالف نامنویسی کرد .

دکتر مبین نماینده دوره بیست‌و یکم مجلس شورای ملی که‌مجددا به سمت نمایندگی دوره بیست‌و دوم از طرف حزب ایران نوین‌انتخاب‌شده یکی از نمایندگانی است که دردوره گذشته با اکثر لوایح دولت مخالفت میورزید .

• استراحت

چون عده‌ای از نمایندگان برای ثبت نام‌خود در ورقه مخصوص فاطقین در مجلس موسسان از صبح خیلی زود به مجلس آمده بودند قبل از تشکیل جلسه‌علنی بعضی از آنان در طبقه زیرین کاخ‌سنا (محل رستوران کاخ‌سنا) به‌استراحت پرداخته بودند . در ساعت ۸صبح که‌ورقه نامنویسی‌در تابلوی نامنویسی نصب گردید ، بیکباره عده‌ای در حدود ۵۰ نفر بطرف تابلو هجوم آوردند تا در نام‌نویسی شرکت کنندو مدتی به علت ازدحام ، کار نام‌نویسی معوق ماندوبالاخره قرار شد ترتیب نوبت سخنرانی ناطقین ازروی گزارشی باشد که اداره بازرسی هنگام ورود آنان به کاخ سناتهیه کرده‌است.

• ترتیب‌نشستن نمایندگان

در جلسه علنی امروز موسسان عده تماشاچیان زیاد بود وعده‌ای قریب به‌یکصد و پنجاه نفر از زن و مرد بعنوان تماشاچی بالکنهای تالار سنا را اشغال کرده بودند ترتیب استقرارنمایندگان موسسان در تالار جلسه علنی از روی حروف الفبا درنظر گرفته‌شده‌است‌وبعلت زیادی نمایندگان برای هریك از ردیف صندلی ها، مامور ومستخدم جداگانه‌ای تعیین شده است .

● بی‌توتونی نخست‌وزیر

نخست وزیر امروز درسناتوتون نداشت و بهمین علت وقتی برای «استراحت»وصرف چای به سالن مجلس سنا آمد ، سراغ اولین نماینده پیپ‌کش رفت و از وی مقداری توتون پیپ «قرض» گرفت

*** خستگی نماینده**

در این موقع خانم هاجر تربیت بطرف آقای هویدا که پیپش را روشن میکردرفت و ناله‌کنان گفت: «یاور کنید آقای هویدا که وکالت کار پردردسر و خسته کننده‌ایست و اصلا نمیدانم‌با این همه مراجعین جورواجور چه کنم . خیلی خسته شده‌ام» .

ونخست وزیر، خیلی ساده گفت: «خوب ، اینکه کاری ندارد داشتن نمایندگی ملت همین حرفها را هم دارد ، ولی‌اگر خیلی‌خسته‌شده‌اید، استعفا بدهید .

***اولین‌سخنران‌پان‌ایرانیست**

دکتر (سرور) فضل‌الله صدر اولین نماینده پان‌ایرانیست بودکه دریك چنین مجمع رسمی‌و تاریخی صحبت میکرد .

نماینده حزب پان‌ایرانیست از شهرستان قم سخنان خود راباشعار همیشگی این حزب «پاینده»شروع کردو این‌برای نمایندگان مجلس موسسان که چندان عادت‌به‌شنیدن «شعار» ندارند بسیار جالب بود .

*** سحرخیزباش**

آقای اسعد رزم‌آرا،برای اینکه بتواند جزءاولین سخنرانان باشد، از ساعت سه‌ونیم صبح دم درمجلس نوبت گرفته بود . نیمساعت بعد ، عماد تربتی (سومین سخنران‌جلسه امروز) و بفاصله چند دقیقه بعد ، یعنی اندکی پس از ساعت ٤بانوان مرتضوی و بهبهانی‌خودرا به‌مجلس رسانیدندو همه نیز چون سخرخیز بودند «کامروا» شدند .

اسامی مقتولین جاده هراز

خبرنگارمادر آمل ، آخر وقت امروز گزارش‌داد :

مقتولین‌حادثه ، سوسن‌مقصودی (۸ساله) بانویارسائی ،ماشاءالله ، محمد افضلی‌و احمد نام داشته‌اند .

بقیه از صفحه اول

ابتدا آقای مهندس حسن صانعی مخبرکمیسیون رسیدگی به اعتبارنامه ها گزارش آن کمیسیون رادایر به تصویب بقیه اعتبارنامه های نمایندگان موسسان سوم قرائت نمود و رئیس مجلس تصویب اعتبارنامه هارا اعلام داشت .

سپس آقای دکتر محمود رامیار مخبرکمیسیون مطالعه گزارش این کمیسیون را قرائت نمود (متن گزارش کمیسیون‌مطالعه(درشماره‌دیروزدرج گردید.)

***تصمیم هیئت رئیسه**

دراین موقع آقای مهندس شریف امامی اظهار داشت : «در هیئت‌رئیسه صحبت شد و تصمیم گرفتم که‌در مورد صحبت نمایندگان هیچگونه محدودیتی چه‌از نظر تعداد و چه از جهت زمان نداشته باشم . فقط اگر ناطقین سعی کنند که حتی‌المقدوراز تکرار مطالب خودداری کنند بهتر خواهد بود.»

● حق تقدم

رئیس مجلس موسسان اضافه‌کرد: مطابق صورتی که‌اداره بازرسی تهیه کرده عده‌ای از خانمها و آقایان‌برای صحبت نامنویسی کرده‌اند و فقط‌یك نفر بعنوان مخالف ثبت‌نام کرده‌است. که اگرایشان بااساس موضوع‌مخالف نباشند گمان میکنم که‌برای اختصاص حق‌تقدم بخوددرستون‌مخالف نوشته‌اند، چون آیین‌نامه این صراحت رادارد که اول مخالف و بعد موافق باید صحبت کند.

دراین موقع رئیس مجلس‌از آقای‌دکتر غلامرضا مبین نماینده خواف که‌به عنوان مخالف ثبت‌نام کرده بود،سئوال کردوایشان توضیح داد که بااصل موضوع موافقاست و فقط ایراداتی‌به گزارش کمیسیون دارد که بموقع بیان خواهد داشت .

آقای مهندس شریف‌امامی گفت : بنا براین در حقیقت مخالفی نداریم و از روی نوبت‌همه صحبت خواهندکرد.»

● اظهارات اشرف احمدی

آقای اشرف احمدی بعنوان‌اولین ناطق اظهار داشت :

مقدمة باید عرض کنم گشایش چنین مجلس عالی در مردادماه که اساس مشروطیت ایران ریخته شده‌و فرمان آن صادر گردیده و در نتیجه افراد ملت ایران بعداز سالها مجاهدت و فداکاری از نعمت آزادی و مساوات برخوردار گشته‌اند و همچنین گشایش آنرا در روز ۲۸ مرداد که ملت ایران باقیام مردانه‌و شرافتمندانه خودمملکت راازخطر سقوط‌هولناکی‌رهائی بخشیده وتقارن تشکیل آن باجشن تاجگذاری شاهنشاه را که بعداز بیست‌و شش سال یکی‌از آرزوهای قلبی ملت ایران تحقق پیدا میکند میتوان بفال نیك گرفت و اثری‌روشن ازنور امیددانست بخصوصی که در همین ماه برای جلوگیری از فترت و جلوگیری از تعطیل مشروطیت که‌درقانون اساسی تصریح وتاکید شده‌قبل‌ازپایان دوره بیست‌و یکم انتخابات دوره بعد هردو مجلس نیز انجام گرفته‌است .

باتوجه باین‌تقارنها انشاءالله‌ماحصل کاراین مجلس عالی ثمربخش و متضمن خیروصلاح و سعادت ملت‌ایران خواهد بودو آنچه بتصویب نمایندگان محترم خواهد رسید موجب حفظ‌دوام استقلال وادامه ثبات واستقرار سیاست مستقل ملی ما خواهدشد .

*** ام‌القوانین**

ناطق اضافه کرد : قانون اساسی هرکشور ام‌القوانین یعنی منشاء کلیه قوانین عادی آن‌کشور بشمار است و قانونی است که اصول اختیارات قوای سه‌گانه درآن معلوم میشود وبطوریکه گفته شدباید تمام قوانین دیگر که وضع میشود‌منطبق بامفهوم و منطوقو روح قانون اساسی باشد .

نمایندگان محترم میدانند که قانون اساسی مابعداز نهضت مشروطیت‌ایران بوجود آمده و شامل دو قسمت‌است:

قسمت اول ، قانون اساسی وقسمت دوم ، متمم قانون اساسی است.

قسمت اول که عبارت از ۵۱ اصل است‌در۱٤ ذیقعده ۱۳۲٤ قمری‌وقسمت دوم که عبارت از ۱۰۷ اصل است در ۲۹ شعبان ۱۳۲۵ بتصویب دوره اول مجلس شورایملی رسیده است وغیراز اصلاحات سال ۱۳۰٤ شمسی که‌ملت ایران اراده کرد سلطنت را دردودمان جلیل‌پهلوی مستقر کندیك‌اصل‌الحاقی هم‌درسال ۱۳۲۸ درمجلس موسسان‌دوم بقسمت اخیر آن اضافه شده است .

● حقوق بشر

درقانون اساسی ما اساس حقوق ملت ایران براصول حقوق‌بشر قرار داده شده‌و همه نوع آزادی های فردی وحقوق انسانی و تساوی در مقابل قانون برای افراد و اشخاص شناخته شده است واصل هشتم متمم آن تمام اهالی‌مملکت‌رادر مقابل‌قانون متساوی‌الحقوق دانسته است یعنی بین زنو مرد از لحاظ حقوق سیاسی واجتماعی تفاوتی قائل نشده است .

*** نیابت سلطنت**

این‌قانون چون‌دربدو مشروطیت‌باعجله از قوانین ممالك‌دیگر بخصوص قانون بلژیك اقتباس شده دارای نقائصی است که یکی از آنها اصول نارسا و ناقص مربوط‌به‌نیابت‌سلطنت‌و تشریفات آنست که‌مجلس موسسان حاضروظیفه دارد آنها راباصلاح وبا مقتضیات زمان ومصالح ملت‌ایران هم‌آهنك سازد.

*** حق اصلاح و تجدیدنظر**

روی همین اصل است که درتمام قوانین اساسی دنیا پیش‌بینی این‌نکته شده که‌اگر اصلاحی در قانون اساسی لازم‌باشداز چه‌طریق وطبق‌چه تشریفاتی باید انجام شود. دراغلب ممالك این حق یعنی حق‌اصلاح و تجدید نظردر قانون اساسی به‌مجلسین داده شده‌که باتشکیل کنگره و بااکثریت معینی‌در قانون اساسی خود تجدید نظرنمایند.

*** فتور و فاصله**

آقای اشرف احمدی در این موقع دلائل ضرورت‌اصلاح‌اصول سه‌گانه مورد بحث را بیان داشت و سپس اضافه نمود : اصولا بادرنظرگرفتن اوضاع جهان‌و سیاست های‌مختلف ومتضاد دولت ها ونظرات واغراضی که نسبت بامور داخلی دیگران دارند و توجه بسرعت وقوع حوادث که رئیس محترم مجلس هم به آن اشاره فرمودند این فروضی راکه قانون فعلی ما پیش‌بینی کرده بود واین تشریفاتی را که‌درنظر گرفته بود قهرا موجب فتور و فاصله‌میشد بخصوص بعد از تحولات اخیر و نتایج مثبتی که از انقلاب سفید بدست آورده‌ایم بهیچوجه‌بمصلحت ما نیست که حتی یك ثانیه در کار های مملکتی و جریان‌امور وقفه‌ای حاصل شود و بدون تردید این تشریفاتی را که قانون قبلی برای تعیین نیابت سلطنت درنظر گرفته است قهرا فاصله ایجاد می گردد و در امور مملکت وقفه پید امیشود دراین فاصله طولانی باسیاست‌های متضاد و احیانا اعمال نفوذ ها و بندو بست‌ها مملکت چه سرنوشتی پیدا میکرد و کار بنفع کدام سیاست پایان می یافت .

خوشبختانه کمیسیون مطالعه‌باتوجه باین مراتب با بررسی کامل در تهیه متن فعلی دقت های لازم را بعمل آورده و در متن اصلاحی‌که خدمت نمایندگان محترم است با درنظر گرفتن فروض مختلف‌فاصله های احتمالی ازبین رفته است .

آقای اشرف احمدی در پایان گفت :کمیسیون با توجه به تمام نکاتی که در قوانین سلطنتی دنیا پیش‌بینی شده بود وبا توجه به مقتضیات کشور ودر نظر گرفتن مصالح عالیه ملی و به منظور حفظ ثبات و استقرار و تشیید مبانی حکومت و جلوگیری از وقفه در وظائف مربوطبه سلطنت نقائص اصول‌سابق را مرتفع ساخت‌و متن حاضررا با صرف وقت و مذاکرات ومباحثات زیاد تهیه کرد

*** فضائل اخلاقی شهبانو**

آقای حمید اسعدرزم آرادومین ناطق جلسه امروز پس از ذکر مقدمه‌ای گفت : فقط درشان این مجلس است که در بعضی ازاصول متمم قانون اساسی که حاصل فداکاری بیدریغ نیاکان‌ماست‌ودر حقیقت پایه‌واساس تمام قوانین و متضمن تشکیل حکومت و دولت است از روی وجدان پاك اظهار نظر نموده و ابهامات و نقائص‌آنرا آنچنانکه بصلاح ملك‌و ملت و اوضاع زمان است مرتفع و تکمیل نماید.

ناطق پس از ذکر خدمات‌ونتایج موسسان اول و دوم گفت :اینك بشکرانه‌این‌مواهب‌بیکران‌وصیانت اصول مسلمه زندگانی نوین که مطابق عقل و منطق‌بشری‌است و بحکم کشش فطری و بخصوص مبانی دین مبین اسلام که‌شاهنشاه ما نگهبان ومجری اوامر الهی است برهر فرد ایرانی لازم‌وواجب است که در این موقع‌مغتنم‌فرصت را از دست نداده وبرای ثبات و برقراری وضع موجود واستحکام مبانی ملی که در کلام خدا به عروة‌الوثقی تعبیرشده درفکر آینده و آتیه بوده ویکدم عروة‌الوثقی‌را که‌رشته ناگسستنی خدا- شاه - ملت و وطن است فراموش‌ننماید قادر قبال تاریخ و نسلهای‌آینده خجل‌و شرمسار نگردد.

تغییر یا اصلاح اصول ۳۸ - ٤۱-٤۲ متمم قانون اساسی‌وتفویض نیابت سلطنت بعلیاحضرت فرح پهلوی شهبانوی ایران فقط می تواند ضامن ثبات وبقای‌انقلاب سفیدو حدود و ثغور مملکت‌وترقی وتعالی ملت عزیز و کهنسال‌ایران باشد.

آقای اسعد رزم‌آرا در پایان‌سخنان خود گفت : چون‌علیاحضرت فرح پهلوی شهبانوی گرام ما علاوه بر فضائل و مکارم اخلاقی و احراز صلاحیت ذاتی از دودمان پاك‌ائمه هدی هستند این فضیلت و شرف نیمه‌شب که تمام خفته بودند ، فرمان حمله را صادر نمودند و از طرف رئیس ستاد وقت ، فرمان بزرك ارتشتاران بلادرنك امتثال کرد و قشون ظفرنمون ایران‌بطرف آذربایجان رهسپار شد و دست خیانت‌پیشه پیشه‌وریها قطع گردید

*** نیابت سلطنت**

ناطق پس از اشاره به بصیرت‌و توانائی و خردمندی و دوراندیشی شاهنشاه افزود : مسلم است که چنین شاهنشاهی بهترین نایب - السلطنه‌ئی را که تامین چنان نظراتی را بنماید تعیین خواهند فرمود ودر صورتی که مطابق‌اولین مفاد اصل اصلاحی شهبانوعهده‌دار مقام شامخ نیابت سلطنت باشند که‌بازهم زهی‌سعادت این کشور ، شهبانوئی است از خاندان سیادت و نجابت واصالت که‌بزیور علم‌و تربیت آراسته شده و مهین بانوئی است مردآفرین روزگار که والاحضرت ولایت‌عهد را دردامان پراز مهر و معرفت خود پرورش میدهد و شایسته‌ترین شخصیتی است که حقا بایستی نیابت‌سلطنت وسرپرستی ولایت‌عهدراز‌اتاعهده‌دار باشد . (صحیح است)

*** پایان جلسه**

پس از آقای‌عمادتر بتی ، آقایان دکتر عبدالرسول عظیمی ، دکتر فضل‌الله صدر، دکتر حبیب دادفر، دکتر نواب ، علامحسین دانش ، ملك محمدی ، سید محمد علی عسگری ، کمالی و دکتر پزشکپور و بانوان مهین‌السادات مرتضوی و [illegible] افخم بهبهانی نیز در کلیات اول و آخر لایحه‌پیشنهادی دولت صحبت کردند که سخنان آنان در شماره فردا چاپ خواهد شد .

جلسه امروز مجلس موسسان‌در ساعت یك پایان یافت و دنباله سخنرانیها به‌جلسه‌صبح فردامو کول شد .

*** رای صحیح‌تر**

سومین ناطق آقای عماد تربتی سناتور مشهد (خراسان) بود . وی مقدمتا گفت:وظیفه‌ئی که‌برای مجلس تعیین شده و عبارت از اصلاح پاره مواد از قانون‌اساسی است‌بسیار خطیر و پر اهمیت است‌و از همین رو است که‌اصل الحاقی به متمم قانون اساسی مورخ اردیبهشت ۱۳۲۸ مقررات خاصی برای مجلس موسسان در نظر گرفته است ازقبیل‌تعداد نمایندگان و تعداد آراء که قابل قیاس با مجالس مقننه معمولی برای‌قوانین و مقررات عادی نیست .

● مداخله فوا

آقای عماد تربتی سپس از وظایف قوای‌سه‌گانه ولزوم تفکیك آنان بحث نمودوگفت: مداخله قوای سه‌گانه در وظایف یکدیگر موجب اعمال قدرت های بی جا وسلب آزادی از قوای دیگرو در نتیجه ببار آمدن هرج و مرج است.

دولت مصدق در وظایف‌قانون گذاری مداخله نمود و اختیاراتی گرفت که موجب محرومیت ملت از حق مسلم‌نمایندگان خودگردید و چون اختیارات دکتر مصدق مبنی بر اصول قانونگذاری نبود و خارج ازوظیفه فوه مجریه‌بودوقهرانمی - توانست با مقررات موضوعه خود عملی قانونی انجام دهد امورکشور بحال تعطیل و هرج و مرج قرار گرفت.

مجلس شورای ملی بر خلاف اصل تفکیك قوا در کارقوه‌قضائیه مداخله نمود وحکم‌مصادره اموال قوام وبرائت خلیل طهماسبی قاتل را صادر نمود که اساس تامین فضائی متزلزل گردید .

*** اختیارات پادشاه**

ناطق دراینموقع اصول قانون اساسی مربوط به اختیارات پادشاه را تشریح نمود و سپس اظهار داشت :

همه خانمها و آقایان‌بخاطردارند که پس از اشغال آذربایجان‌بدست بیگانگان وبیگانه‌پرستان و قصد خائنین برای تجزیه قلب ایران‌و مهد زردشت از کشور کهن‌سالی که ۲۵۰۰ سال سابقه شاهنشاهی‌و استقلال دارد ، شاهنشاه آریامهر در همان لحظه‌ئیکه برای کشور خود احساس موفقیت و پیروزی را فرمودند بدون فوت یك آن دریك

بقیه از صفحه اول

تاریخ قرعه‌کشی مشمولین

همانطوری که در مقدمه تذ کرداده شد مشمولینی که بایستی درقرعه کشی مهر ماه شرکت نمایند از هم‌اکنون از فرصت استفاده نموده خود را بحوزه های مربوط معرفی نموده که حوزه ها هم بموقع‌بوضع آنان رسیدگی وترتیب شرکت‌در قرعه کشی مهرماه٤٦ آنان‌رابدهند.

ضمنا از طریق اداره وظیفه عمومی در داخل‌این هفته یا هفته آینده اعلامیه جامع و کاملی‌برای اطلاع کلیه مشمولین صادرخواهد گردید.

● سرپرستان سپاه دانش

آقای سرهنك معینی رئیس منطقه‌وظیفه‌عمومی‌تهران گفت‌درقرعه کشی بهمن ماه برای سرپرستی گروه های سپاه دانش مثل‌سپاه های بهداشت و ترویج و آبادانی عده‌ای از لیسانسیه ها بخدمت اعزام میشوند.

● محکومین

رئیس‌منطقه وظیفه عمومی اعلام کرد همچنان نسبت به مشمولین غایب سختگیری می شود و آخیرا ٦٤۵ مشمول غایب عادی‌و دیپلمه دردادگاههای وظیفه عمومی‌محاکمه ومحکوم شده‌اند .

*** معاف شدگان**

منطقه وظیفه عمومی اعلام کرد که تاکنون ٦۵هزار مشمول‌عادی متولد ۱۳۱۲ تا پایان ۱۳۲۲ هریك با پرداخت ۳۰۰۰ ریال نسبت بدریافت برگ‌معافیت دائم خود اقدام‌کرده‌اند مشمولین عادی متولد ۱۳۱۲ تا پایان ۱۳۲۲ تاپایان سال جاری مهلت دارند با پرداخت ۳۰۰۰ریال نسبت‌به دریافت برگ معافیت‌دائمی خود اقدام کنند .

بحسابداران قسم خورده ساعتی ۱۲۰ تومان حقوق میدهند

آئین‌نامه نحوه انتخاب حسابداران رسمی وانجام وظایف آنها بتصویب شورای انتخاب حسابداران رسمی رسید واز طرف وزارت دارائی‌باجرا گذارده شد . بموجب این‌آئین‌نامه حسابداران رسمی مطابق شرایط تعیین شده انتخاب میشوند .

این حسابداران میتوانند مطابق ماده ۸ این‌آئین‌نامه بحساب‌شرکت ها و مودیان مالیاتی رسیدگی و طبق مشخصاتی که در آئین‌نامه ذکر شده درآمد مشمول مالیات را تعیین نمایند .

برای‌حسابداران رسمی حداکثر ساعتی ۱۲۰ تومان حق‌الزحمه و برای کمك حسابداران ساعتی ۵۰ تومان و سایر کارکنان حسابرسی ساعتی ۲۵ تومان حق‌الزحمه تعیین شده است .

نتیجه‌مسابقات‌ورودی‌مدرسه عالی نقشه‌برداری‌وآموزشگاه نقشه‌برداری

پیروآگهی مورخ۹ر٦ر٤٦ بدینوسیله‌مجددا اسامی‌قبولشدگان وافراد ذخیره مدرسه عالی و آموزشگاه نقشه‌برداری را بشرح زیر اعلام‌میدارد .

الف ـ اسامی قبولشدگان مدرسه عالی

آقایان عبدالرضا اقبالی رشتخواری ـ احمد نوحی ـ بهزاد سبکتکین ـ هوشنك رازنهان ـ ایرج‌روحانی نجف آبادی‌ـعلیرضا هدایتی ـ مصطفی مدنی ـ محسن نقشینه‌ارجمند ـ اسدالله‌اسدزاده سرشوری ـ علی‌اصغر زعفری ـ مرتضی اعلمی هرندی ـ اسماعیل طاهری قزوینی- علی‌دانائی ـ مهدی سهرابی ـ منوچهر علی پورتقی سلیمی ـ منوچهر سماواتی‌ـ پرویز نیکپور بدر ـ محمدعلی حبیب‌نژاد ـ مصطفی‌طیب.

ب ـ ذخیره ها

آقایان ناصرالدین بزرك زاده ـ ناصر گیویان ـ حسن بابائی ـ میرجلال‌الدین بکتاشی ـ ابوالقاسم انوری- محمد علی‌تهرانیان- ابوالقاسم بیهقی ـ ابراهیم نیکی ملکی ـ فریدون کمیلی .

الف ـ اسامی قبولشدگان آموزشگاه نقشه‌برداری

آقایان نادر شایگان شام‌اسبی ـ محسن شمس ـ ولی‌الله‌اسکندری علی ثقفی ـ حسن‌همتی ـ محمد حسن حریری شبستری‌ـ محمدباقر شریعتمداری ـ شمسعلی نوبخت دوران- محمد ابراهیم خراسانی ـ ایرج کاتبی کاشی ـ محمد نیکخواهیری ـ محمد علی عقیق ـعادل خلیلی خامنه ـ سلطان محمود کریمی ـ سید محمد علی کاتبی ـ منوچهر مهاجرین- موسی نورئیل‌آقائی ـ محمد رزاقی ـ رضا نگارش ـ محمود ترابی ـ محمد لقمانی ـ وارطان‌وارطانیان‌ماکاری علی‌اکبر عسگریان ـ جهانگیر عراقی ـ سیدحسین سادات اخوی فیروزبرزا ـ منوچهر رزاقی ـ خسرو ناظمی ـ سید حسین اعلائی- رضا بوستان‌آبادی مارالان- سید قاسم زیتونی ـ حسن شیرزادی اصفهانی ـ حسن صبوحانیان ـ سید عباس شاهد همدانی‌الاصل ـ سید هادی فراشباشی ـ محمد باقرمدبرنیا ـ رضا احمدی ـ نبی‌الله خوش‌آئین ـ حسین سید علوی ـ بهمن امین‌الشریعه ـ ایرج صفر نژاد عربی ـ محمدعلی ایران‌منش ـ ذبیح‌الله صالحی ـ احمد قربانعلی ـ اکبر اکبرزاده ممقانی‌لو ـ فتح‌الله سلیمان‌تبار ـ عبدالحسین پویه ـ حسین روشنی مقدم ـ محمد هادی بکتاشی ـ علی خراسانی زاده.

ب ذخیره ها

آقایان مجتبی معصومی ـ عباسی حسینی ـ شعاع‌الله صفائی- داود مشهدی محمد علی خراط ـ عزت‌الله عزت‌الهی مقدم ـ محمد اسماعیل‌زاده ـ علی‌محمد آزادگان ـ قربانعلی‌نخعی ـ قاسم‌مظفری گلوگاهی ـ مصطفی میرزا حسن کتابفروش ـ فرحبخش محمود کلائی ـ بهروزسنوئی محصل ـ جعفرپیرهاشمی ـ غلامحسین‌مظلوم حسن مقیمی ـ سعیدرضوی ـ هوشنك برون ـ مرتضی‌شعربافی‌اکبری الله قلی‌صالح‌زاده ـ اسماعیل نیلچیان ـ عباس‌انصاری شاد ـ محمد هادی .حسین لواسانی ـ محمدعیدیان ـ سید رضا سید جعفری ـ بیژن فرهنك آزاد ـ مهدی رضوی‌الغروری ـ ابوالقاسم آسنگری محمد جعفر جعفری دولابی ـ سیداسماعیل فاطمی زاده ـ محمد ابراهیم ایزدی ـ علی غیور نمین ـ عباس نیرومند ـ ابوالفضل طباطبائی- مرتضوی ـ حسین قهوه‌چیان ـ مرتضی متقی‌نیا ـ محسن متین رهبری ـ ایل‌محمد قره‌داشلی ـ داود یوسف زاده ـ محمود صفرپور ـ محسن رمضان آقائی ـ سید حسین سجادی ـ حبیب سربی ـ علی اسفندیار پور ـ محمد علی انصاری ـ غلامرضا اسماعیلیان ـ ذوالفعلی افراز ـ حسین امیدیگانه ـ سید علی اصغرضازاده ـ سیف‌الله نصرت‌خواه ـ محمود سعیدی .

توضیح اینکه روزهای ۲۵و۲٦و۲۷ شهریور ماه از ساعت ۸ صبح تا ۲ بعداز ظهر از قبول شدگان نام نویسی بعمل می‌آید و کلیه افراد ذخیره‌باید روز۲۸ شهریور ماه ٤٦ در محل سازمان نقشه برداری واقع در دوراهی مهرآباد حضور بهمرسانند تا در صورت لزوم برحسب اولویت از آنها نام نویسی بعمل آید .

سازمان نقشه‌برداری

پروانه چند تن از راهنمایان حجاج لغو شد

سخنگوی وزارت کشور امروز اعلام داشت چون آقایان اکبر روشن‌فکر . حسین شاهنواز . سید حسین .سید علی . اصغر شاه‌حسین بهاری راهنمایان زائران بیت‌الله‌ـ الحرام در هنگام حج گذشته نسبت بزائران همراه کاروان خود حسن سلوك نداشته وبه تعهدات‌خود عمل ننموده‌اند پروانه آنان لغو گردیده است . ضمنا بمنظور اعمال نظارت بیشتر در کار راهنمایان حج ترتیبی داده شده که در هنگام حج آینده بازرسان مخصوصی‌به کشورعربستان سعودی اعزام شوندتا نحوه رفتار راهنمایان را از هر لحاظ تحت نظر ومراقبت لازم قراردهند .

از خارج گوشت و گوسفند وارد میشود

شهرداری تهران از کشور بلغارستان گوشت منجمدواز کشور های ترکیه وافغانستان گوسفندزنده خریداری می کند . کارشناسان امور دام و گوشت به شهرداری توصیه کرده‌اند که بعلت کمبود دام در کشور از خارج گوشت وارد کنند .

بدین منظور نمایندگان وزارت اقتصادوشهرداری‌وشرکت گوشت به کشور های مزبور اعزام شدند وقبل از رسیدن زمستان برای‌خرید دام لازم‌اقدام می کنند .

کارکنان مسافر - بریها بیمه شدند

سخنگوی وزارت کار و امور اجتماعی اعلام کرد :

کارگران و کارکنان سرویس‌های مسافربری زمینی درسراسر کشور مشمول مقررات بیمه‌های اجتماعی گردیدند و کارفرمایان موسسات مزبور باید هرچه زودتر نسبت به‌بیمه کردن کارکنان خود اقدام کنند .

پنجمین کنگره سالانه علمی جامعه دندانپزشکی ایران

پنجمین کنگره سالانه جامعه دندانپزشکی ایران روزسه‌شنبه ۱٤ شهریورماه درساعت ۵ونیم بعدازظهر با پیام شاهنشاه آریامهر درحضور شخصیت های مهم مملکتی درهتل هیلتون افتتاح می گردد . دربرنامه علمی این کنگره که بمدت چهار روز بطول میانجامد عده‌ای از برجسته ترین دانشمندان خارجی و دندان پزشکانی‌ازممالك ایالات‌متحده امریکا ، انگلستان ، سوئد ، ایتالیا ، چك‌اسلواکی ، عراق ، هند ، شرکت خواهند داشت .

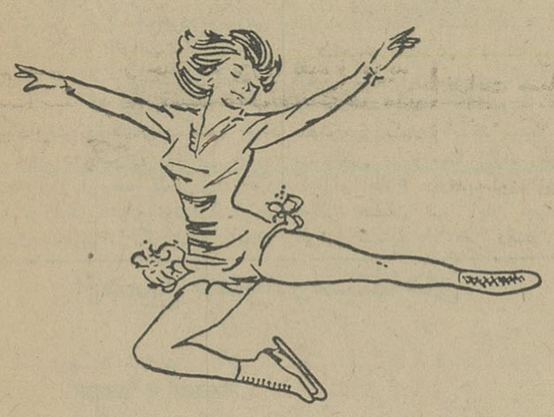

نمایش بزرگ روی‌یخ

باشگاه قصر یخ افتخار دارد با اجرای باشکوه ترین نمایش روی‌یخ درخاورمیانه‌که از روز شنبه ۱۸ الی جمعه ۲٤ شهریور در محل باشگاه بعمل خواهد آمد در شادمانی وسرور جشن‌های تاجگذاری شرکت نماید .

جهت رزرو بلیط و کسب اطلاع بیشتر همه روزه بدفتر باشگاه واقع در جاده پهلوی نرسیده به سه‌راه ونك ویا به تلفن ٦۲۸۳۹۱ مراجعه فرمائید .

اطلاعیه شرکت برق منطقه مازندران

مجمع عمومی صاحبان سهام شرکت سهامی برق‌منطقه‌ای مازندران در ساعت ۱۰ روزسه‌شنبه۲۱شهریور در ساری در مرکز شرکت برای رسیدگی‌به‌بیلان یکساله۱۳٤۵شرکت تشکیل میشود از صاحبان سهام دعوت میشود که درروز مزبور در مجمع عمومی شرکت حاضر شوند .

مدیر عامل ـ مهندس خبیری

ارج

آگهی

نظربااینکه تاسیسات تولیدی شرکت‌ارج ظرف چند ماه آینده به محل جدید واقع در کیلومتر ۱۲جاده‌کرج انتقال‌خواهد یافت‌محل فعلی‌واقع درخیابان شوش شرقی‌به وسعت‌حدود ۲۰٫۰۰۰ مترمربع که قریب ۱٦٫۰۰۰ متر مربع آن را ابنیه و فضای سرپوشیده تشکیل‌میدهد باکلیه‌تاسیسات‌ساختمانی وشبکه برق وآب یکجاو احیانا برحسب تقاضای طالبان بطور مجزی بفروش میرسد و یا کرایه داده‌می شود.

علاقمندان برای دریافت اطلاعات بیشتر می توانند به شرکت ارج خیابان شوش شرقی مراجعه کنند .

دانش آموزان‌عاقل

لوازم تحصیلی وابزار کار خودرا باید از نوع و جنسی تهیه کنند که یکسال بتوانند باذوق‌ورغبت کامل‌ازآن استفاده نمایند، بنگاه مطبوعاتی بنفشه(آخرامیریه) برای هربودجه و هر سلیقه تمام لوازم تحصیلی شمارا از کتب درسی ـ کتابچه های گوناگون ونوشت‌افزار آماده نموده و بخصوص کتابچه های ساخت این بنگاه راازحیث جنس- دوخت ـ استحکام و قشنگی در هیچ‌کجا نخواهید یافت‌تاناجورنشده برای‌خرید عجله کنید .

یك خدمت ارزنده

اخیرا نشریه جالب وسودمندی تحت عنوان «گزارش‌وضع‌اقتصادی ایران‌در سال ۱۳٤۵» در دو مجلد جداگانه به زبانهای فارسی و انگلیسی از طرف بانك ایران و خاورمیانه چاپ و برای محافل اقتصادی و مشتریان بانك درداخل وکارگزاران بانك درخارج‌ازکشور ارسال گردیده است . گزارش مزبور حاوی اطلاعات جامع و بسیار دقیقی از وضع کشور ظرف سال ۱۳٤۵ و پیشرفت هائی است که طی سال مزبور تحت رهبری شاهنشاه آریامهر در کلیه شئون وشعب امور نصیب کشور گردیده است .

با توجه باینکه نسخ انگلیسی این گزارش‌تقریبابرای کلیه‌مراکز اقتصادی جهان‌فرستاده‌شده روشن می‌شود که خدمت بزرگی برای معرفی ایران نوین انجام گردیده است . اهمیت این گزارش‌بیشتر از آن نظر است که مطالب و مندرجات آن منحصر به یك رشته خاص فی المثل مطالب بانکی و اقتصادی نبوده بلکه مشتمل‌برکلیه امور و تحولات عمیقی است که ظرف‌سال مورد گزارش درزمینه های مختلفه وکلیه شئون مملکتی از طرف بخش عمومی و خصوصی ودستگاههای مختلفه انجام و به تحقق پیوسته است . بنا براین می‌توان گفت این گزارش درنوع خود جامع ترین بررسی است که ظرف سال ۱۳٤۵ در کلیه امور مملکتی اعم از صنعتی‌و کشاورزی وفرهنگی وده ها رشته دیگر بعمل آمده وبه عبارت دیگر این گزارش آئینه سرتاپانمائی است که فعالیت های همه جانبه کشور طی‌سال مورد گزارش در آن منعکس گردیده است .

ضمن تبریك به اولیای بانك ایران وخاورمیانه در تدوین این گزارش توفیق هرچه بیشتر بانك مزبوررا در طبع‌ونشراینگونه‌نشریه های مفید خواهان است .

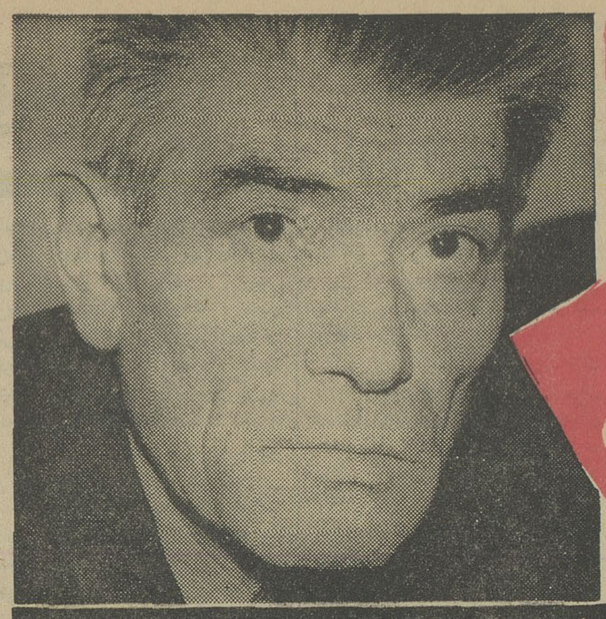

قاتل مریم

۱۱ سال در زندان میماند

● مریم ۵۰ ساله ۳۵ سال با شوهر خود خشونت میکرد وبالاخره یك روز طاقت شوهرش به آخر رسید و...

قضات شعبه سوم دادگاه جنائی مرکز پس از چهار جلسه محاکمه و چهارساعت شور «سومبات مانوکیان» ۵۴ ساله را باتهام قتل همسر ۵۰ ساله‌اش مریم به ۱۲ سال حبس مجرد محکوم کرد .

علت تخفیف مجازات متهم که دادستان تهران برای او تقاضای اعدام کرده بود ، گذشت شاکیان خصوصی پرونده بود .

در این پرونده فرزندان «سومبات» شاکیان خصوصی بودند و چون پدرشان را در معرض خطر اعدام دیدند از شکایت خود صرفنظر کردند .

حادثه در مردادماه سال گذشته در آپارتمان شماره ۸۸ خیابان ثریا (چهارراه فیشرآباد تهران) روی داد.

*** پس از ۳۵ سال**

سومبات گفت : ۳۵ سال با مریم زندگی کردم و در این مدت این زن نگذاشت حتی یك لحظه آب خوش از گلوی من پائین برود .

هروقت من سر «کیف» بودم موضوعی را بهانه کرد و تاتوانست اذیتم نمود. من در رضائیه کار می‌کردم، مریم اخیراً که هیچ بهانه‌ای بدست نیاورد پایش را در یك کفش کرد که باید در تهران زندگی کنم. چون از او حساب می‌بردم جل وپلاسم را فروختم و توشه‌راه کردم ودست بچه‌هایم را گرفتم و باتفاق مریم به تهران آمدیم و آپارتمان شماره ۸۸ را اجاره کردیم و بنای زندگی را گذاشتیم .

من تصور می‌کردم با این گذشتی که کرده بودم مریم از آزار من دست خواهد کشید و آخر عمری زن قابل تحملی خواهد شد.

ولی پس از چند روز احساس کردم که اخلاق او تغییر نکرده و همچنان مرا اذیت می‌کند اذیتهای او و کم‌حوصله‌شدن من بعلت پیدانکردن «کار» در تهران دیوانه‌ام می‌کرد ، ولی هنوز کارد به استخوانم نرسیده بود .

تا اینکه بامداد روز ۱۸ مرداد باعملی که از مریم سرزد ، دیگر طاقتم تمام شد .

*** شیر کهنه نبود**

دراین روز موقعی که من در خواب بودم مریم باضربه پا مرا از خواب بیدار کرد وبالحنی فوق‌العاده آمرانه‌ای دستور داد برایش شیر بخرم من اطاعت کردم ، ولی وقتی باشیشه شیر به‌خانه برگشتم مریم که در آشپزخانه بود، شیر را ازدست من گرفت و آنرا روی زمین ریخت وضمن اینکه بمن اهانت می‌کرد، گفت شیر کهنه است این حرکت بکلی مرا از حال طبیعی خارج کرد بطوریکه کارد آشپزخانه را برداشتم و بجانش افتادم و ....

باین ترتیب سومبات که بقول خودش ۳۵ سال در «قید» مریم بود حالا باید ۱۱ سال دیگر هم در زندان بماند .

دانش آموز گمشده

شاهرخ ضمائری ۱۶ ساله دانش آموز کلاس دوم دبیرستان روزبه از روز سه‌شنبه گذشته از خانه پدرش قهر کرده و ناپدید شده است. بستگانش درخواست دارند کسانی که از او اطلاع دارند به کوی نیروی هوائی خیابان نهم آبان چهارراه تفرشی شماره ۲۱ خبر دهند .

«کاراته» ژاپنی !

یك جوان تهرانی را از پای درآورد

بهرام اولین قربانی کاراته است که نامش در روزنامه منعکس میشود و لابد کاراته قربانیان دیگری هم دارد

در کشتی «کاراته» کشتی جنگی ژاپونی ها ، که اخیرا در تهران رایج شده ، یك جوان محصل از پای درآمد و از کشتی به تخت بیمارستان انتقال یافت .

*** کشتی جنك**

«کاراته» ژاپنی را در زمان جنك برای ازپای درآوردن سربازان امریکائی به سربازان ژاپنی میاموختند وضربه‌هائی که دراین کشتی بافنون مخصوص آن به حریف وارد میشود ، مرگبار است، این کشتی را اخیرا درباشگاهی در تهران بجوانان یاد میدهند و بهرام اولین قربانی آن است که نامش در روزنامه‌ها منعکس میشود ، چه بسا پیش از بهرام «کاراته» بازان دیگری بهمین سرنوشت وحتی بدتر مبتلا شده‌اند و بروزنامه گزارش نرسیده است .

● در باشگاه

بهرام که دانش‌آموز دبیرستان البرز تهران است در باشگاه تعلیم «کاراته» نامنویسی کرده واز مدتی پیش به‌تمرین این کشتی پرداخته بود ، هفته گذشته این جوان هنگا م تمرین با جوان دیگری براثر واردآمدن ضربه به اعصاب صورت وگردنش مصدوم گردید و به بیمارستان بانك ملی انتقال داده شد .

در باشگاه تعلیم کاراته جمعی جوانان تهران نامنویسی کرده‌اند و با پرداخت ماهیانه پانصد ریال بعنوان حق عضویت به‌تمرین می‌پردازند . خبرنگار اطلاعات خبر میدهد که پدر جوان مصدوم از باشگاه مزبور به‌سازمان تربیت‌بدنی ایران شکایت کرده است .

*** ژاپنی ها و آمریکائیها**

امروز یك مقام مطلع در امور ورزش در باره کشتی کاراته گفت : این نوع کشتی درواقع یك فن جنگی است وبرای پیروزی در جبهه‌های جنك آنرا به سربازان می‌آموزند ، در جنك های گذشته سربازان ژاپنی بااستفاده از این فن کتف و کله سربازان قویهیکل امریکائی رامیشکستند زیرا بااستفاده از فنون این کشتی افراد صاحب جثه‌های کوچك میتوانند با افراد نیرومند مبارزه کنند .

● بدون پروانه

مقامات رسمی همچنین اعلام داشتند که سازمان تربیت‌بدنی باتقاضای صاحب باشگاه مبنی برصدور پروانه جهت سالن تعلیم کشتی کاراته موافقت نکرده و سالن مذکور عجالتا بدون پروانه دایر است . جوانان دراین سالن ضمن عملیات خود باید باضربه مشت آجر را از وسط دونیم کرده و کیسه‌های شن رامشت بکوبند. مطلعین امور ورزشی امروز اعلام داشتند که تمرین کشتی کاراته برای جوانان کم‌سن‌وسال مصلحت نیست .

خبرنگار ما مینویسد :بهرام دانش‌آموز از بیمارستان بخانه انتقال داده شد و پزشکان متخصص اعصاب ،ضمن معاینات دقیق ، اعصاب مصدوم وی را معالجه کرده‌اند واینك اورا تحت‌نظر گرفته‌اند. ایراد ضرب به‌سروگردن بهرام بوسیله دوست و همکار وی درباشگاه مورد ایراد خانواده بهرام نیست و بجهت شکایتی که دراین مورد تسلیم گردیده متوجه باشگاه است نه ایرادکننده ضرب .

دزد نارمك بازهم بدام افتاد

دزد نارمك دیشب درششمین دستبرد خود دستگیر شد .

او رحمان اسماعیل‌پور نام دارد و ۳ ماه پیش از زندان آزاد شده است .

رحمان در این ۳ ماه به ۵ خانه در نارمك دستبرد زد و جمعا معادل ۵۰ هزارتومان سرقت کرد ، اما دیشب در جریان ششمین دستبرد توسط مامورین ژاندارمری دستگیر گردید و بار دیگر به زندان تسلیم شد .

بدنبال تحقیق از رحمان چند خریدار اموال دزدی نیز دستگیر شدند و تحقیقات از آنها ادامه دارد .

۷ نفر در حوادث مختلف درگذشتند

پزشکی قانونی در ۲۴ ساعت اخیر اجساد ۷ نفر را که در حوادث مختلف در تهران و حومه جانسپردند بشرح زیر معاینه کرد و جواز دفن صادر نمود :

* خوشقدم ۵۰ ساله خفگی در آب
* غلامحسین عالی ۴ ساله خفگی در آب
* حسین صادق ۵ ساله بعلت سقوط «در» روی سرش .
* عبدالله سعیدی ۵ ساله بعلت سوختگی .
* نقی رنجبر مهدی ۲۰ ساله بعلت خونریزی مغزی
* نصرت ۱۸ ساله بعلت شکستگی استخوان سر .
* عابد ۳۶ ساله بعلت سقوط در چاه یك استادیوم ورزشی

همسفران آذر در انتظار کیفرخواست

● آذر همراه سه مرد بکنار دریا رفت و غرق شد

بازپرس شعبه دوم فوق‌العاده دادسرای تهران به‌تحقیقات خوددر باره علت مرك آذرسروربخش ، پایان داد و برای منصور ، محسن ومصطفی قرار مجرمیت صادرنمود. آذر درتابستان سال گذشته به همراه این‌سه‌مرد به سواحل‌دریای مازندران رفت ولی در دریا غرق شد .

بدنبال غرق آذر ، منصور ،محسن ومصطفی که زن کمتراز۱۸ ساله‌ای را (آذر۱۶ ساله‌بود) بدون اجازه سرپرست قانونیش به‌سفر برده بودند دستگیر وزندانی شدند و تحت‌الحفظ به‌تهران اعزام گردیدند وپرونده آنها برای رسیدگی به آقای هدایت بازپرس شعبه ۲ فوق‌العاده تسلیم شد .

گزارش خبرنگار ما حاکیست که پرونده این حادثه جهت‌صدور کیفرخواست نزد آقای گرکانی دادستان تهران فرستاده‌شده‌است.

از صبح چهارشنبه در سینماهای

تراس سالن

اونیورسال ـ ایران

پاسیفیك ـ الوند ـ نپتون ـ تابستانی سالن **تهران**

کیهان ـ ژاله ـ پاسارگاد ـ مونت کارلو

اجتماع همه مواهب خودرا از او دریغ داشت : خانه، پدر ومادر،غذا ، تحصیل ، حمایت قانون و ... عشق را... واین غنچه نوشکفته لطیف را مبدل کرد به سنگی سخت وخشن ...

مؤسسهٔ ایران آکسفورد

کلاسهای زبان طاهری

برای کلاسهای زیر ثبت‌نام میکند

۱ـ کلاسهای ششگانه موسسه از ممیزی تاپیشرفته
۲ـ کلاسهای L.C برای دانشجویان سابق موسسه وسایرین باامتحان
۳ـ کلاسهای مخصوص مکالمه
۴ـ کلاس ادبیات فارسی
۵ـ کلاسهای D.C.E در رشته‌های زبان . ریاضی. فیزیك . شیمی . بیولژی ـ برای دانشگاه لندن

ثبت‌نام همه روزه از ساعت ۸ و نیم تا ۱۲ و ۵ تا ۷ و نیم
نشانی ـ خیابان آناتول فرانس (شرقی دانشگاه) نبش ایتالیا
شماره ۵۳ تلفن ۴۳۸۵۵ آ ـ ۲۵۵۶

ـ۱ـ

از همین هفته درسینماهای

میامی ـ همای

تیسفون . سیلوانا .

بنا بتقاضای مکرر علاقمندان اینك کپیه جدید وکامل

آتش فروزان و جاودان سینمای هند **سنگام**

سنگام اثری که همچنان بسوی جاودانگی وابدیت میشتابد

برنامه آینده درسینماهای

پارامونت ـ کاپری

ریولی ـ رویال

از ۵ کشور جهان برای بدست آوردن «مدال پکن» به «ماکائو» خونین ترین شهر آسیا هجوم می‌آورند

ازهمین هفته درسینماهای

ب.ب ـ نیاگارا

رادیوسیتی ـ ادئون

کمپانی متروگلدوین مایر برای نخستین بار یك اثر استثنائی را عرضه میدارد اثری آن چنان پراحساس و شورانگیز ، که روح شمارا تسخیر میکند وخاطره آن جاودانه درقلوب شما باقی خواهدماند .

مجالس ترحیم

بمناسبت درگذشت دانشمند عالیقدر و گرانمایه مرحوم **دکتر سید فخرالدین شادمان** وزیر اسبق دادگستری و اقتصاد و کشاورزی واستاد دانشگاه تهران و بپاس خدمات صادقانه **فقید سعید** مجلس ترحیمی ازساعت ۵ تا ۷ بعدازظهر روز ۱۴ شهریور ماه جاری درمسجد سپهسالار منعقد میگردد .

نخست‌وزیر. امیر عباس هویدا

وزارت دربار شاهنشاهی باطلاع عموم میرساند که بمناسبت درگذشت دانشمند عالیقدر **دکتر سید فخرالدین شادمان** عضو شورای فرهنگی سلطنتی ونایب‌التولیه اسبق آستان قدس رضوی مجلس ترحیمی ازساعت ۵ تا ۷ بعدازظهر روز سه‌شنبه ۱۴ شهریور ماه‌جاری درمسجد سپهسالار منعقد خواهدبود .

وزیر دربار شاهنشاهی .اسدالله علم

دانشگاه تهران با کمال تاثر وتاسف فقدان جبران ناپذیر مرحوم **دکترسیدفخرالدین‌شادمان** دانشمند محقق و استاد عالیقدر دانشکده های حقوق و معارف اسلامی‌و ادبیات راکه ازمفاخر علم وادب مملکت بوده و عمری رابه تتبع و تحقیق گذرانیدونیزیکی ازبزرگترین نویسندگان معاصر بودند باطلاع عموم میرساند .

مجلس ترحیم فقیدسعید که بمنظورتجلیل از خدمات صادقانه وارزنده‌ایکه به دانش وزبان وادبیات ایران نموده‌اند ازساعت ۵ تا ۷ روز سه‌شنبه ۱۴ شهریور ماه در مسجد سپهسالار برگذار میشود .

رئیس دانشگاه تهران ـ دکترجهانشاه‌صالح

باکمال تاسف و تاثر فوت قاضی ومحقق دانشمند مرحوم **دکتر سید فخرالدین شادمان** وزیر اسبق دادگستری را باطلاع‌عموم‌میرساند بمنظور تجلیل از خدمات ارزنده فقید سعید مجلس ختمی ازساعت ۵تا۷ بعدازظهر روز سه‌شنبه ۱۴ شهریور ماه درمسجد سپهسالار برگذار میشود **وزیر دادگستری . دکتر صدر**

وزارت کشاورزی باکمال تاسف فوت مرحوم‌**دکتر سید فخرالدین شادمان** وزیراسبق کشاورزی راکه ازرجال دانشمند و صدیق کشوربشمارست اعلام میدارد .

باین مناسبت و جهت تجلیل ازمقام علمی وخدمات فقید سعید مجلس ترحیمی از ساعت ۵تا۷ بعدازظهر روز سه شنبه ۱۴ شهریورماه درمسجد سپهسالار منعقد میگردد .

وزیر کشاورزی . سپهبدریاحی

بمناسبت ضایعه جبران ناپذیر رحلت استاد دانشمند و محقق گرانمایه مرحوم **دکتر سیدفخرالدین شادمان** وزیر اسبق اقتصاد وبه منظور تجلیل از مقام علمی وخدمات ارزنده فقید سعید مجلس ترحیمی ازساعت ۵ تا ۷بعد ازظهر روز سه‌شنبه ۱۴ شهریور ماه در مسجد سپهسالار برگذار میشود .

وزیراقتصاد ـ دکتر عالیخانی

بمناسبت درگذشت فقیدسعید مرحوم **دکتر سید فخرالدین شادمان** دانشمندومحقق عالیقدر برادر جناب آقای دکتر سیدضیاءالدین شادمان استاندار محترم استان مرکزی و به منظور تجلیل ازخدمات ارزنده و صادقانه‌فقید سعید مجلس ترحیمی ازساعت ۵تا۷ روزسه‌شنبه ۱۴ شهریور ماه درمسجد سپهسالار برگذار میشود **وزیر کشور ـ مهندس‌انصاری**

بمناسبت فوت دانشمند عالیقدر و استاد مسلم مرحوم **دکتر سیدفخرالدین شادمان** برادر هم‌مسلک‌محترم‌جناب‌آقای‌دکتر سیدضیاءالدین شادمان عضوهیئت اجرائیه‌و رئیس کمیته‌حزب ایران نوین استان مرکز که از مفاخر علم وادب ایران بوده‌اند مجلس ترحیمی از ساعت ۵ تا ۷ روز سه شنبه ۱۴ شهریور ماه در مسجد سپهسالار منعقد میگردد .

دبیر کل حزب ایران نوین . خسروانی

سازمان برنامه با کمال تاسف فوت مرحوم **دکتر سید فخرالدین شادمان** دانشمند گرانمایه محقق‌عالیقدر ورئیس‌اسبق‌شورایعالی سازمان برنامه را باطلاع میرساند .

مجلس ترحیم فقید سعید از ساعت ۵ تا ۷ روز سه شنبه ۱۴ شهریور ماه در مسجد سپهسالار منعقد میگردد .

مدیرعامل‌سازمان برنامه‌مهندس صفی‌اصفیاء

جامعه لیسانسیه های اداری درگذشت دانشمند عالیقدر مرحوم **دکتر سید فخرالدین شادمان** برادرارجمندجناب‌آقای‌دکترضیاءالدین شادمان عضو محترم جامعه لیسانسیه ها رابه اطلاع قاطبه کارمندان دولت‌و طبقه تحصیلکرده کشور میرساند مجلس ترحیم فقیدسعید از ساعت ۵تا۷ بعدازظهر روز سه شنبه (فردا) در مسجد سپهسالار منعقد میگردد .

رئیس جامعه لیسانسیه های کادراداری دولت ـ ابوالقاسم قاضی‌زاده ـ دبیر جامعه لیسانسیه های کادراداری دولت ـ مصطفی بیروزیان

بمناسبت درگذشت دانشمند گرانمایه و استاد عالیقدر **دکترسید فخرالدین‌شادمان** عضو محترم هیئت امنای کتابخانه سلطنتی پهلوی . مجلس ختمی از ساعت ۵ تا ۷ بعد از ظهر روز سه‌شنبه ۱۴ شهریور ماه ۱۳۴۶ در مسجد سپهسالار منعقد خواهد بود .

مدیر عامل کتابخانه پهلوی . شجاع‌الدین شفا

بااندوه فراوان‌درگذشت‌دانشمند ارجمند و عالیقدر شادروان‌**دکتر سیدفخرالدین شادمان** رئیس هیئت مدیره و مدیر عامل پیشین شرکت سهامی بیمه ایران را باطلاع میرساند و فقدان ایشان راکه یك ضایعه علمی وادبی است بجامعه علم و ادب مخصوصا ببازماندگان آن شادروان تسلیت عرضه میدارد .

مجلس یادبود فقید سعید از ساعت ۵ تا۷ روز سه شنبه ۱۴ شهریور در مسجد سپهسالار منعقد میباشد .

مدیر عامل و رئیس هیئت مدیره شرکت سهامی بیمه ایران

دکتر فرهنك مهر

انالله وانا الیه راجعون

با کمال تحسر وتاسف‌رحلت مرحوم **دکتر سید فخرالدین شادمان** استاددانشمند وعالیقدر را که از مفاخر جوامع دانش و علم و ادب ایران بودند باطلاع عامه میرساند .

بپاس خدمات‌ذی‌قیمتی‌که‌در تدریس‌تاریخ اسلام و ترویج معارف اسلامی و زبان وادبیات فارسی انجام داده‌اند مجلس ترحیمی‌در مدرسه عالی سپهسالار از ساعت ۵ تا ۷ بعد از ظهرروز سه شنبه ۱۴ شهریور ماه منعقدمیگردد .

رئیس دانشکده ادبیات و معارف اسلامی

فروزانفر

بانهایت تاسف و تاثر درگذشت ناگهانی مرحوم **دکتر سید فخرالدین شادمان** عضو دانشمند انجمن ایرانی فلسفه و علوم انسانی را باطلاع عموم‌میرساند . مجلس ترحیم فقیدسعید از ساعت ۵ تا ۷بعد از ظهر روز سه‌شنبه ۱۴ شهریور در مدرسه‌عالی سپهسالار منعقدخواهد بود .

رئیس انجمن ایرانی فلسفه و علوم انسانی

دکتر علی‌اکبر سیاسی

با اندوه فراوان درگذشت شادروان **دکتر سید فخرالدین شادمان** استاد فرزانه دانشگاه تهران و نایب رئیس مرکز بین‌المللی تحقیق در فرهنك وتمدن را باطلاع میرساند .

مجلس ترحیم فقید سعید از ساعت ۵ تا۷ بعد ازظهر روز سه شنبه ۱۴شهریور در مدرسه عالی سپهسالار منعقد خواهد بود .

از طرف شورای مرکز بین‌المللی تحقیق‌در فرهنك وتمدن ایران

دکتر غلامعلی رعدی

خانواده های شادمان . نمازی . میلانی . اسلامبولچی . سرلشگر محمدعلی علوی مقدم . فردوس . فاطمیان . ابهری . بازرگان . عصار . یعقوبی . امینی باکمال تاسف فوت جان‌گداز مرحوم **دکتر سید فخرالدین شادمان** بزرك خاندان شادمان‌راباطلاع عموم‌میرسانند . مجلس ترحیم مردانه فقید سعید روز سه شنبه ۱۴ شهریور ماه از ساعت ۵ تا۷بعداز ظهر درمسجد سپهسالار منعقد میباشد .

مجلس ترحیم زنانه از ساعت ۴ تا ۶ بعد از ظهر روز ۲ شنبه ۱۳ شهریور ماه در منزل آن‌مرحوم واقع درخیابان وصال شیرازی کوچه دی شماره ۲۲ برگذا رخواهد شد .

بمناسبت درگذشت ناگهانی شادروان **جناب آقای دکتر سید فخرالدین شادمان** نیابت تولیت عظمای اسبق آستان قدس رضوی از ساعت ۳الی شش بعد ازظهر روز پنجشنبه ۱۶ شهریور ماه مجلس ترحیمی‌دردارالذکر مبارکه درمشهد منعقد خواهدبود ازعموم طبقات‌محترم دعوت مینماید که برای شادی روح آن‌مرحوم د رمجلس مزبور شرکت فرمایند .

نیابت تولیت عظمی

کل من علیها فان

بانهایت تاسف وتاثر درگذشت مرحومه مغفوره شادروان**علویه بانوعفت‌السادات‌زرنگار** راباطلاع خویشان و آشنایان میرساند .مجلس ترحیم مردانه آنمرحومه در روز سه‌شنبه ۱۴ر۶ر۱۳۴۶ ازساعت ۳ونیم تا۶ بعد ازظهر درمسجد سجادواقع درخیابان شاه چهارراه‌گیتی وختم زنانه در همانروز و ساعت در منزل ایشان واقع در خیابان عباس آباد ـ خیابان اندیشه کوچه‌اندیشه۶ شماره۶ منعقدخواهدبود

ابوالقاسم زرنگار . اکبر زرنگار . دکتر احمدزرنگار . بانوان عظیمه . ایران‌دخت . آذروپروین‌زرنگار . سرهنك‌سیدعباس رامکار . اصغر سیارپور . حسن زرنگار . عباس‌زرنگار . غلامرضا زرنگار . محمود نوری . کاظم غلامی . خانواده امیری . صبری

بعموم بازماندگان آنمرحومه تسلیت میدهیم

باکمال تاسف درگذشت مرحوم **سیدمحمد باقر فیاض لاریجانی** مدیر کل اسبق بازرسی وزارت دارائی راباطلاع میرساند .مجلس‌تذکر ساعت ۹تا۱۱ روزسه‌شنبه۱۴ شهریور ماه‌در مسجد مجد برگزار خواهدشد .

وزارت دارائی

بانك کشاورزی ایران درگذشت مرحوم **محمدباقر فیاض لاریجانی** را بهمکار ارجمند آقای دکتر نصرالله فیاض لاریجانی رئیس شعبه مرکزی صمیمانه تسلیت گفته و در این مصیبت خود را سهیم و شریك میداند مجلس ختم آن فقید سعید از ساعت ۹ الی ۱۱ روزسه شنبه چهاردهم شهریور ماه ۱۳۴۶ در مسجد مجدبرگزار خواهد شد **بانك کشاورزی ایران**

آ ـ ۲۵۵۱۴ ۱ ـ ۲

کارکنان سازمان کل ممیزی مالیاتها با نهایت اندوه و تاسف‌درگذشت همکارارجمند خود جناب **آقای محمد باقر فیاض لاریجانی** مدیر کل سابق وزارت دارائی را اعلام و ضمن عرض تسلیت به بازماندگان فقید سعیدباطلاع همکاران و دوستان میرساند که مجلس ختم آنمرحوم از ساعت ۹تا۱۱روزسه‌شنبه‌چهاردهم شهریور ماه در مسجد مجد منعقد خواهدبود .

ازطرف کارکنان سازمان کل ممیزی مالیاتها ـ مستشیری

باکمال تاسف درگذشت مرحوم **سیدمحمد باقر فیاض لاریجانی** مدیر کل اسبق بازرسی وزارت دارائی وابوی‌آقای‌مهندس فیاض‌لاریجانی رئیس ادار. اموزش موسسه انحصار دخانیات ایران راباطلاع عموم میرساند مجلس ختم آن مرحوم ازساعت ۹ الی ۱۱ صبح روز سه‌شنبه چهاردهم شهریور ماه در مسجد مجد منعقد است .

موسسه انحصار دخانیات‌ایران

بانهایت تاسف بدینوسیله فوت ناگهانی **آقای محمد باقر فیاض لاریجانی** مدیر کل بازرسی پیشین وزارت دارائی و دوست و همکار محترم خودرا باطلاع کلیه همکاران و دوستان ارجمند میرساند .

مجلس ترحیم آن مرحوم روز سه‌شنبه۱۴ شهریور ماه ازساعت ۹ـ۱۱ در مسجد مجد منعقد خواهدبود .

مرتضی خطیبی

باکمال تاسف و تاثر درگذشت ناگهانی شادروان **محمد باقر فیاض لاریجانی** مدیر کل سابق وزارت دارائی راباستحضارکلیه بستگان ودوستان و آشنایان میرساند . مجلس ترحیم مردانه فقید سعید روز سه‌شنبه چهاردهم شهریور ماه ۱۳۴۶ ازساعت ۹ تا۱۱ صبح در مسجد مجد منعقد میباشد .

فیاض لاریجانی ـ رحیمی لاریجانی ـ مهرگان . وجدی . محیط لاریجانی . وحیدی لاریجانی . رادکان ـ میرعماد لاریجانی . میروئی لاریجانی . شهبال . دکتر آگاه . دکتر کامکار پارسی . معتمد لاریجانی . محمد علیان‌لاریجانی محمدیان لاریجانی . حورزاد . نیاکان . نیاك لاریجانی . قوامیان . شفیعی لاریجانی . مهندس ایرانی دادگر . میراحمدیان . یمین . خاکزاد . پرویز . موحد . انوشیروانی . افسی . فیاض فاضلی . رستم‌خانی . عدیلی . جمارانی . دکتر شفائی . داودیان .

بانهایت تاثر درگذشت شادروان**سرهنك مهدی امیرپناهی** افسر بازنشسته تسلیحات ارتش راباطلاع اقوام و آشنایان میرساند مجلس ترحیم آنمرحوم روز سه‌شنبه‌چهاردهم‌شهریور ماه ازساعت ۴الی ۶ بعدازظهر در مسجد فخرالدوله واقع در دروازه شمیران و ختم زنانه عصر همانروز ازساعت ۵ الی ۷ بعداز ظهر در منزل مسکونی واقع در جاده قدیم شمیران خیابان عباس آباد خیابان اندیشه نبش اندیشه ۶ پلاك ۶۰ برگزار خواهدشد.

ملك‌الزمان اورنك . فرشته امیر پناهی . فردوس امیرپناهی . فریدون امیرپناهی . جمشید امیرپناهی. بهمن امیرپناهی . احمدقناد اصغر سریر . جعفر پرتوی دیلمی . ضیاءالدین پرتوی دیلمی . صدوقی . تقی نادری . صدری. محسن هنریار . تقی میرفخرائی . ابراهیم خاوری . سرهنك مصطفی ثقفی . قزل ایاغ . لطف‌الله حق‌ستا . ناصر اعلاء ینگی . صدر حبیبی . سروان هوشنك اورنك . اکبر سریر. برزین

بعموم بازماندگان آنمرحوم‌تسلیت میدهیم

خانواده‌های : ریسمانچی ـحاج کاظمی. فیض‌منش . فخارپور . توانائی . کاظمی نصر جمعه . لواسانی . خوانساری .

بانهایت تاسف و تالم فوت شادروان **حاج محمد کاظمی** راباطلاع دوستان وآشنایان میرساند . مجلس ترحیم آن‌مرحوم‌روزسه‌شنبه ۱۴ شهریور از ساعت ۴الی ۶ بعد ازظهر در مسجد حاج ابوالفتح واقع درخیابان‌ری میدان شاه و مجلس زنانه در روز ۱۵ شهریور ماه‌در منزل شخصی واقع درخیابان شهباز سه‌راه شکوفه خیابان صفا پلاك ۶۲ منعقد میباشد .

خانم ریسمانچی . احمد ریسمانچی . ناصر حاج‌کاظمی . فیض منش

بعموم بازماندگان آنمرحوم سلیت میدهیم

باکمال تاسف ضایعه فوت مرحوم دکتر **سید رضا نقابت** راکه مصدر خدمات بهداری درخوزستان وخراسان و فارس‌وطهران‌بوده‌اند اعلام میدارد مجلس ختم روز سه‌شنبه ۱۴ شهریور ساعت ۵ الی ۷ عصردر مسجد مجد منعقد است .

وزارت بهداری

فوت مرحوم **دکتر رضانقابت** برادرگرامی جناب آقای دکتر سیدضیاءالدین نقابت وکیل دادگستری رابااظهار تاسف اعلام‌میداردمجلس ختم روز سه‌شنبه ۱۴ شهریور ماه ۴۶ از ساعت ۵ الی ۷ عصر در مسجد مجد منعقد است .

وزارت‌دادگستری

ضایعه فوت مرحوم**دکتر سیدرضانقابت** برادرگرامی آقای محمد نقابت فرماندارمحترم یزد را بااظهار تاسف اعلام میدارد مجلس ختم روز سه‌شنبه ۱۴ شهریور ساعت ۵ الی ۷عصر در مسجد مجد منعقد است **وزارت کشور**

بانهایت تاسف درگذشت مرحوم **دکتر رضا نقابت** برادر گرامی جناب آقای دکترسید ضیاءالدین نقابت وکیل پایه اول‌دادگستری‌را اعلام میدارد مجلس ختم روز سه‌شنبه ۱۴ شهریور ماه ۴۶ ساعت ۵ الی ۷ عصر درمسجد مجد منعقد است تشریف فرمائی قضاة محترم وهمکاران گرامی ودوستان عظام در مجلس ترحیم موجب تشکر است .

رئیس کانون وکلاء سید هاشم‌وکیل

خانواده های نقابت . مزینی . ملك‌زاده آملی . طباطبائی . سادات نصیرازی . هاشمی. نواب . نحوی . مهرنیا . خاتمی . گوهریان . مستنجابی . جواهری . مرصعی . قدیری . پویان . معزی . معینی . خوشنویسان . اشتهاردی زاده . ناصرالاسلام

فوت ناگهانی مرحوم **دکتررضا نقابت** که ازپزشکان وارسته و حاذق‌و مصدر خدمات مهم بودند موجب تاسف و تاثردوستان واقوام وخانواده‌های وابسته به آنمرحوم **است‌مجلس** ختم مردانه روز سه شنبه ۱۴ شهریور ساعت ۵ الی ۷ عصر درمسجد مجد و ختم زنانه در حسینیه مرحوم آقا سیدهاشم واقع درخیابان شاه‌آباد روز سه شنبه ۱۴ شهریور ساعت ۵ الی ۷ بعد ازظهر منعقد است . تشریف‌فرمائی دوستان عظام وعلاقه مندان به آنمرحوم‌موجب تشکر است .

آ ـ ۱۷۶۶۱

هوالباقی

ضایعه مولمه فقدان اسفناك مرحوم **محمد شریف شهابی** راکه ازمردان خیر و نیکوکار بودند باطلاع عموم میرساند . مجلس ختم آن مرحوم در روز ۳ شنبه ۱۴ شهریور در مسجد صدریه برگزار میشود حضور مومنین موجب خشنودی روح آن مرحوم میباشد .

الاحقر محمد مهدی الموسوی الخلخالی

آ ـ ۱۷۸۹۱

خانواده‌های : شهابی .آذربرز . نوید . احمدی‌نژاد . معزی . غفاری . فیروزان . ونهال سراجی . وطن دوست . لؤلؤ . خیام باشی . گل‌محمدی . حمزه‌ای . کریمی . سبحانی . امینی . مقدم

باکمال تاسف و تاثر درگذشت نابهنگام **محمد شریف شهابی** را باطلاع میرسانند . مجلس ترحیم روز سه‌شنبه ۱۴ شهریور ماه‌از ساعت ۴ونیم الی ۶ونیم بعدازظهر در مسجد صدریه واقع درمیدان خراسان خیابان‌کلانتری و مجلس ختم زنانه درهمان روز و ساعت در منزل آن مرحوم برگزار میگردد .

بعموم بازماندگان آنمرحوم مصیبت وارده راتسلیت میدهیم

بانهایت تاسف درگذشت**آقای ناصریموتی** معاون اداره گمرك شیراز را باطلاع میرساند مجلس ختم مردانه آنمرحوم ازساعت ۹ الی۱۱ روز سه‌شنبه ۱۴ر۶ر۴۶ در مسجد قائم واقع‌در چهارراه سیدعلی و مجلس ختم زنانه روز چهارشنبه ۱۵ر۶ر۴۶ از ساعت ۳الی ۵درمنزل آنمرحوم واقع در خیابان شمیران جنب کاخ جوانان کوچه ۸ متری‌منزل‌یموتی منعقدمیباشد متمنی است باشرکت درمراسم مزبور روح آن مرحوم را شاد خواهید فرمود .

اداره کل گمرك

بانهایت تاسف و تاثر درگذشت ناگهانی **آقای‌ناصریموتی** معاون‌گمرك شیرازرا به‌اطلاع بستگان و دوستان میرساند .مجلس ترحیم آنمرحوم روز سه شنبه ۱۴ شهریور ماه‌جاری ازساعت ۹ الی ۱۱ صبح درمسجد قائم واقع در چهارراه سیدعلی و مجلس ختم زنانه در روز چهارشنبه ۱۵ شهریور ماه جاری در منزل آن مرحوم واقع در خیابان شمیران جنب‌کاخ‌جوانان کوچه هشت متری منزل یموتی ازساعت ۳الی ۵ بعدازظهر منعقد میگردد .

خانواده‌های : یموتی .حاج عباس صنایع. عزیزالله صنایع . شریفی . اکبرپور .مهندس کبیری . برومند . مشکین زر.مهندس‌کریمان. احمدی . آرایش .

آ ـ ۲۵۹۵۲

بعموم بازماندگان آنمرحوم مصیبت‌وارده راتسلیت میدهیم

خاندان :قصبه‌ای . ضیاء بخش دیلمی . زهر . بغایری . صادقی . تقوی .دکتر شافع . عماد حاج سیدجوادی

فوت **بانو مهوش‌قصبه‌ای** مادرآقایان دکتر **ابوالفضل** قصبه‌ای و مهندس ابراهیم قصبه‌ای **وسرهنك** ضیاء بخش دیلمی رادرسیاهکل به اطلاع میرساند . مجلس ختم امروز در مسجد جامع سیاهکل برگزار گردید .

خانواده‌ای بغایری ـ قصبه‌ای

فوت مرحومه **بانو مهوش قصبه‌ای** مادر گرامی آقای مهندس ابراهیم قصبه‌ای را در سیاهکل باطلاع میرساند . مجلس ختم آن مرحومه درروز دوشنبه ۱۳ شهریور ازساعت ۹الی ۱۱ در مسجد جامع سیاهکل برگزار گردید .

باکمال تاسف فوت **خانم گلرخ سلطان عظیمی شهرابی** همسر مرحوم حاجی حسین عامری و صبیه حاجی ملاعلی اکبر عظیمی خانه خودرا باستحضار خویشان و دوستان و همشهریها میرساند مجلس عزاداری در روز چهارشنبه ۱۵ر۶ر۴۶ ازساعت ۴تا۶ بعد ازظهر درمسجد حاج حسن خیابان شاهپور ـ بوعلی منعقد خواهدبود . انتظار دارد باحضور خود موجبات تسلیت بازماندگان آن مرحومه را فراهم فرمایند .

ابوالقاسم رفیعی مهرآبادی

خانواده‌های :عامری شهرابی ـ عظیمی شهرابی ـظهیری مهرآبادی

باکمال تاسف فوت مادر و خواهر وخاله وعمه خود را باستحضار اقوام ودوستان می ـ رسانند تاباحضور خود در مجلس سوگواری که در روز چهارشنبه ۱۵ر۶ر۴۶ از ساعت۴تا ۶بعدازظهر در مسجد حاج حسن منعقد است موجبات تسلی خاطر مارافراهم سازند .

عامری شهرابی . عظیمی شهرابی. ظهیری مهرآبادی

بعموم بازماندگان آنمرحومه مصیبت وارده را **تسلیت میدهیم**

یادبود

باطلاع اقوام و دوستان میرساند مراسم شب هفت فوت مرحوم**شاهرخ شالچیان‌تبریزی** روزسه‌شنبه چهاردهم شهریور از ساعت۴تا۶ بعد ازظهر درآرامگاه آنمرحوم در صحن مسجد فیروزآبادی شهرری برگزار میشود .

خانواده شالچیان تبریزی

بمناسبت هفتمین شب درگذشت‌شادروان **عزیزالله هجیر (شیرازی) از ساعت ۳ الی ۵** بعدازظهر روز سه‌شنبه۱۴شهریور ماه‌مراسمی برمزار آن مرحوم واقع دراین‌بابویه مقبره شمشیری برگزار میشود تشریف فرمائی دوستان وبستگان‌موجب‌تسلی خاطربازماندگان ان‌شادروان خواهدبود . ضمنا ازساعت ۳ بعد ازظهر آن روز وسیله ایاب‌و ذهاب در مقابل منزل واقع درخیابان‌بهار خیابان ۲۸مرداد کاشی شماره ۱۲ آماده میباشد .

خانواده هجیر

باطلاع اقوام و دوستان می‌رساند :مراسم شب چهلم شادروان **محمد شاهنده**(رفعت‌زاده) دروز سه‌شنبه ۱۴ر۶ر۴۶ازساعت ۶تا۸ بعد ازظهر روز درمنزل آن مرحوم واقع در خیابان کاخ کوی رزی کاشی ۵۰ برگزار میشود .

خانواده های شاهنده ـ آشتیانی ـ ربیعی ـ فروغ

بدین وسیله باطلاع دوستان و خویشان میرساند که بمناسبت سالگرد فوت شادروان **کریم آزموده** مجلس یادبودی از ساعت ۴ونیم الی ۶ بعد ازظهر روز سه‌شنبه۱۴ شهریورماه جاری درامامزاده عبدالله (مقبره فتوحی) برگزار میگردد .

آ ـ ۱۷۵۴۹ **هاشم آزموده**

چون روز پنجشنبه ۱۶ شهریورماه۱۳۴۵ مصادف باشب سالگرد وفات مرحوم**سرهنك جواد صدیقی لاریجانی** است لذامجلس یادبودی ازساعت ۵ الی ۸ بعد ازظهر روز مزبور درمنزل شخصی آنمرحوم واقع در خیابان‌شمیران‌مقابل درخروجی سینما مولن‌روژ شماره ۱۲ منعقد است ازخویشاوندان ودوستان‌فقیدسعید تقاضا دارد باشرکت دراین مراسم روح آن مرحوم را شاد واینجانبه راقرین افتخار فرمایند .

حشمت صدیقی

ضایعه اسفناك درگذشت مرحوم‌آیت‌الله آقای حاج میرزا عبدالجواد کلباسی‌قدس سره رابعموم اهالی اصفهان بویژه خاندان‌آن‌مرحوم تسلیت میگویند .

شاه‌آبادغرب ـ دکتر هوشنك فاضل

بقیه آگهی های ترحیم و تسلیت در صفحات ۴ و ۶ چاپ شده‌است

دوشنبه
* چهارم سپتامبر ۱۹۶۷
* ۲۸ جمادی‌الاول ۱۳۸۷
* شماره ۱۲۳۷۴
* سال چهل ودوم

بفرمان شاهنشاه آریامهر از اول مهرماه

کارکنان مؤسسات ملی آموزشی بیمه میشوند

طرح بیمه اجتماعی کارکنان‌مدارس ملی‌روز گذشته‌از طرف وزارت‌آموزش وپرورش برای تصویب نهائی بوزارت کار وامور اجتماعی ارسال گردید. بموجب‌این طرح که‌بفرمان شاهنشاه آریامهر تهیه‌شده‌است مقررات بیمه‌در مورد کارکنان موسسات ملی آموزشی اجباری است و تعداد ده هزار نفراز کارکنان و معلمان مدارس ملی در سراسر کشور ازمزایای‌بیمه برخوردار خواهند شد.

مزایای این کارمندان عبارتست از بیمه حوادث ناشی از کار، غرامت نقص عضو، مستمری از کار ـ افتادگی، مستمری بازماندگان وحقوق بازنشستگی.

حق‌بیمه معادل دوازده ونیم درصد حقوق کارمندان خواهد بودکه سه‌ونیم درصد آن را بیمه‌شده ونه‌درصد آنرا کارفرما خواهد پرداخت. بطوریکه خبرنگار ما اطلاع یافته است اینطرح ازاول مهرماه بمرحله اجرا درخواهد آمد وکلیه کارکنان‌ومعلمان موسسات آموزش ملی، کودکستانها، دبستان‌ها، دبیرستانها و موسسات آموزش عالی‌و موسسات آموزش فنی و حرفه‌ای غیر دولتی، مشمول آن خواهندشد.

جمعی از نمایندگان مجلس موسسان ازساعت۶صبح امروزبرای گرفتن نوبت سخنرانی و نامنویسی درتابلوی مخصوص به مجلس‌سنا آمده بودند. درعکس بالاعده‌ای‌از اعضای مجلس موسسان مشغول خواندن اسامی کسانی هستند که‌برای سخنرانی نامنویسی کرده‌اند

شاهنشاه وشهبانو در نوشهر

گزارش خبرنگار مادر نوشهر حاکیست، بعد از ظهر دیروز شاهنشاه وشهبانو باتفاق‌والاحضرت ولیعهد و والاحضرت فرحناز به نوشهر نزول اجلال فرمودند وپس از عبور از خیابانهای شهر به کاخ اختصاصی تشریف‌فرما شدند.

هنگا مورود اعلیحضرتین، آقای ملایری استاندار، فرمانده ناحیه ژاندارمری شمال، روسای‌ژاندارمری وشهربانی استان، فرماندار نوشهر وجمعی از معاریف ا زایشان‌استقبال کردند واز طرف مردم که در مسیر موکب اعلیحضرتین صف کشیده بودند ابرازاحساسات‌پرشوری‌بعمل آمد.

استانداران در تهران

آقای شجاع‌الدین ملایری استاندار مازندران برای‌تهیه برنامه جشن های تاجگذاری وگزارش فعالیت‌های استان مازندران وارد تهران، شد استاندار خراسان، فارس و اصفهان نیز در تهران بسر میبرند و پس‌از انجام‌کار های مربوط به حوزه ماموریت خود تهران را ترك میکنند.

سفیر جدید اردن در تهران

عمان ـ رویتر ـ بموجب یك فرمان سلطنتی که امروز در عمان منتشر شد داود ابوغزاله سفیر سابق اردن در اسپانیا بسمت سفیر جدید این کشور در تهران تعیین گردید.

ابوغزاله بجای علی نسوح‌طاهر که چندی پیش مدت ماموریتش در ایران پایان یافت به‌تهران می‌آید.

هیئت بازرگانی نروژ بتهران می‌آید

ساعت ۸ بعدازظهر امروز یك هیئت بازرگانی نروژی وارد تهران میشود. این هیئت که قبلا قراربود مرکب از ۱۳ نفر باشند، احتمالا ۵تا۶ نفر خواهد بود و از طرف بخش خصوصی نروژماموریت‌بازاریابی دارد. فردا در اطاق بازرگانی جلسه‌ای معارفه با اعضای این هیئت تشکیل خواهد شد و قرار است چهارشنبه هم بافتخار هیئت ضیافت ناهاری داده شود و در همان جلسه بازرگانان صادر کننده و واردکننده از نروژ با اعضای هیئت آشنائی پیدا کنند و مذاکراتی برای توسعه کار خود انجام دهند.

هیات مزبور در مدت اقامت خود در تهران با معاون بازرگانی وزارت اقتصاد نیز مذاکره خواهد کرد.

اصلاح آگهی

در صفحه آخر شماره: ۱۲۳۶۷ مورخ ۵ شهریور ـ ۴۶ روزنامه اطلاعات یك‌فقره آگهی مناقصه مربوط به شهرداری کرمانشاه درج شده که اشتباها تاریخ روز مناقصه ۳۱ر۵ر۴۶اعلام گردیده بدینوسیله یادآوری میشود که روزمناقصه‌ساعت ۱۰ صبح روز ۲۶ر۶ر۴۶ میباشد.

شهردار کرمانشاه ـ جهانسوز آ ـ ۲۵۷۴۲

آئین نامه معافیت محصولات کشاورزی

از طرف وزارت دارائی تدوین و تسلیم هیئت‌وزیران‌شد

وزارت‌دارائی آئین‌نامه معافیت محصولات کشاورزی راتدوین وتسلیم‌هیئت وزیران نمود.

بموجب این آئین‌نامه‌درآمد ناشی‌از کشت انواع‌محصولات کنف، دانه های‌روغنی، نباتات علوفه ای، ذرت، نیشکر، چغندر بذری ازمالیات معاف است.

درمورد چغندر قندفقط‌درمناطق مخصوصی که تولید آن برای تاسیس کارخانه های جدید مورد حمایت است، معافیت‌مالیاتی خواهد بود والا در نقاط دیگر ده‌تا چهل و پنج درصد در آمد ناشی از چغندر قند، مثل‌دیگرمحصولات باید بعنوان مالیا تپرداخت شود.

*** تامین احتیاجات**

با تصویب این آئین‌نامه وضع مالیات محصولات کشاورزی‌تقریبا روشن شده‌است.

در حال حاضر آئین‌نامه ای برای ممیزی املاك مزروعی وآئین‌نامه دیگری مربوط به میزان‌درآمد مشمول مالیات انواع محصولات کشاورزی در نقاط مختلف کشور بتصویب‌رسیده‌وبا ابلاغ این‌آئین‌نامه‌تمام‌آئیننامه‌های مربوط‌بمالیات کشاورزی‌تدوین و تنظیم‌شده‌است.

در تعیین محصولات کشاورزی‌معاف از مالیات، هدف دولت این بودکه تولید بعضی‌از آنها را بپای مصرف داخلی برساند ودر نتیجه از کمبود آنها جلوگیری بعمل آورد و در بعضی دیگر هدف این بود که مواد اولیه کارخانه های داخلی رامثل کنف ودانه های روغنی و چغندر قند و نیشکر، تامین سازد.

به چند نفر دوشیزه یابانوی فروشنده‌نیازمندیم ـ نمایشگاه‌مبل عدالت بین‌روزولت‌وبهار تلفن ۷۶۲۰۶۱

آگهی حراج کولر و اطوی برقی

بانك بیمه ایران تعداد ۱۱ دستگاه کولرفیلکو PHILCO ۵۰سیکل (یك‌تن)ساخت‌آمریکا و ۱۰۲ عدد اطوی برقی NEW HOOVER را از طریق حراج در روز ۲۰ شهریورماه ۱۳۴۶ساعت ۵ بعداز ظهر درکاخ‌بیمه ایران بفروش میرساند متقاضیان می توانند برای اطلاع بیشتر همه روزه از ساعت ۷½ الی ۱۲ باداره حقوقی این بانك‌مراجعه نمایند.

اطلاعیه اراضی جوار کارخانه ذوب آهن ایران

زمین به قطعات ۵۰۰ الی ۹۴۰ متر باسند مالکیت واقع در اصفهان شرق پل کله جنب کارخانه ذوب آهن ایران تابیستم شهریور ماه ۴۶ متری ۲۰ ریال.

دفتر مرکزی اصفهان ـ دروازه دولت ـ جنب کوچه جهانبانی تلفن ۷۴۴۹ ـ نمایندگی تهران اول فرح شمالی دفتر صبورتلفن ۷۶۳۳۹۰ ـ اهواز خیابان فردوسی آقای مصطفی امین جواهری ـ مشهد: فلکه‌ـاتوشهیر. شیراز ـ خیابان زند اتوشهیر. کرمان لوان‌تور آقای حاج‌محمد ترك‌زاده ـ آبادان ـ ایران توریست. در شهرستان هائی که نماینده نداریم میتوانید وجه آنرابه حساب شماره ۱۸۳۳۹ بانك ملی ایران شعبه اصفهان بفرستید.

تاترتیب انتقال داده شود. اشخاصی که بعداز بیستم‌شهریور ما ه۴۶ مراجعه یاوجه بفرستند ترتیب اثر داده نمیشود.

اتوبوس با ۴۰ مسافر بدرهٔ هراز افتاد

در یك حادثه رانندگی که‌دیشب در جاده هراز «۵۵ کیلو متری آمل» رویداد، چهار نفر از سرنشینان‌یك اتوبوس کشته و حدود ۴۰ نفر مجروح شدند.

گزارش خبرنگارمادرآمل حاکیست: حادثه هنگامی رویدادکه‌یك اتوبوس مسافری بشماره ۱۶۸۸ و برانندگی تقی خلیجزاده فرزند کرم با ۴۰نفر مسافر از تهران عازم بندرشاه بود ولی در ۵۵ کیلومتری آمل نزدیك سیاه‌بیشه با کامیونی برانندگی فرامرز عقیلی که از آمل بطرف تهران حرکت میکرد تصادف نمود.

شدت تصادف بحدی بودکه‌اتوبوس از مسیر خود منحرف شد و بدره ۷۰متری سقوط کرد.

در این حادثه تقریبا کلیه‌سرنشینان اتوبوس مجروح شدند که‌سه نفر آنها ساعتی بعد براثر خونریزی شدید جان سپردندوبقیه‌دربیمارستان های دولتی و شیرو خورشید سرخ آمل بستری گردیدند ولی یکی از مجروحین نیز براثر شدت جراحات جان سپرد و تعداد قربانیان حادثه تا ساعت ۹ صبح امروز به چهارنفر رسید. یکی از مقتولین‌هاجرپارسائی نام دارد و اسامی سه نفر دیگر هنوز اعلام نشده است.

*** اسامی مجروحین**

مجروحین حادثه عبارتنداز:فرامرز عقیلی (راننده کامیون) مسلم وباقر یدالهی، عطالقائی، صمیمی شکری، ایرج نعمت‌الهی، مقصود مقصودی، لطفعلی مشکوری، صفیه ایروانی، دوشیزه سوسن مقصودی، علیرضا یزدی نژاد، خدیجه یزدی نژاد، میمنت ناصح یزدی، حسین رازقی (معاون بانك سپه بابل)، مجید و سعید رازقی، زینت صفاری، علی باقری، قربانعلی درودیان، امین اسدی، سید علی محمدی، محمد قاسم توکلی، میرآقا هلالی، علی یعقوبی، منصوره پارسائی، ملوك، فهیمه، فاطمه، حمیده، محمد و منیژه پارسائی، سید رضا رضوی، سید علی اطحی، هدایت حافظ‌نژاد، عبدالله عظیمی، مهدی جوانی، بتول فانی ـ پدرجان اسدی، میر جلال مهدوی، حسین و صغری اسدی، بقرار اطلاع حال چند نفر ازمجروحین وخیم است.

مؤسسه تی بی تی

که بمنظور جلب رضایت و تامین حوائج عامه هموطنان عزیز درزمینه‌حمل و نقل مسافر و باربری پیوسته درتجهیز وسائل وتوسعه سازمان ودامنه خدمات خود اهتمام داشته است باستحضار میرساند که‌سازمان باربری این‌موسسه با تجربه چند ساله و کامیون های مجهز به سردخانه درخدمت بازرگانان و صاحبان محترم کالا قراردارد. همچنین بسته های کوچك (کادو) بمقصد اروپا وامریکا هفته‌ای‌دوروزبوسیله‌سرویسهای سریع‌السیرتی‌بی‌تی ارسال میشود.

اوامر شهبانو

علیاحضرت شهبانو ضمن اوامری که درزمینه‌حفظ‌وحمایت‌ازصنایع دستی ایران صادرفرمودند، بخصوص مقرر داشتند دقت شود که مبادا با افزایش تولید، کیفیت تنزل کندو کیفیت فدای کمیت شود.

در مطلب مربوط به نمایشگاه صنایع دستی که دیروز در این صفحه درج شد همانطورکه‌خوانندگان درك کردند متاسفانه‌کلمه «مبادا» از قلم افتاده بود که ضمن عرض پوزش تصحیح میگردد.

YOUNG SALESMEN FOR OFFICE EQUIPMENT ARE NEEDED. KNOWLEDGE OF ENGLISH IS REQUIRED. SALES EXPERIENCE WILL BE HELPFUL BUT NOT ESSENTIAL. WRITE YOUR QUALIFICATIONS TO: SHABRANG COMPANY, 367 TAKHTE JAMSHID AVE.

سرپرست دوراندیش یک خانواده خوشبخت

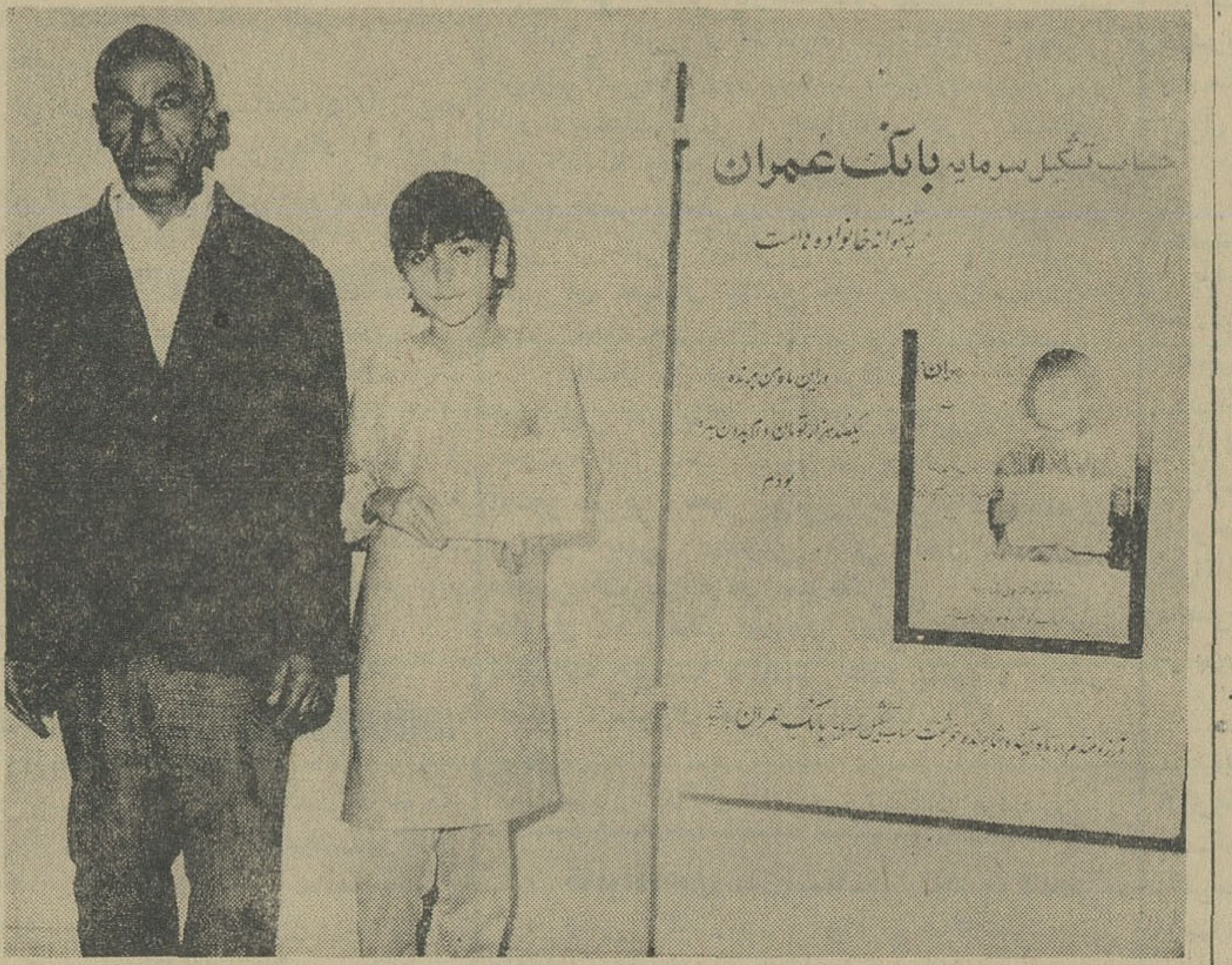

پدر دوراندیش که با افتتاح‌حساب تشکیل سرمایه بانك عمران برای افراد خانواده خود امروز از جایزه یکصد هزارتومان وام دهساله بدون بهره برخوردار میشود.

درچهل و ششمین مراسم قرعه کشی ماهیانه حساب تشکیل سرمایه‌بانك عمران که در شهرستان تبریز برگذارشد دوشیزه بتول قربانی دارنده حساب شماره ۱۷۶۲۳ از شهرستان مشهدبرنده‌یکصد هزار تومان وام دهساله بدون‌بهره گردید وخانواده خودرا خوشبخت‌ساخت.

بانك عمران هرماهه یکصد هزار تومان وام دهساله بدون‌بهره‌بین‌دارندگان حساب تشکیل سرمایه‌قرعه‌کشی‌مینماید.

شما باداشتن حداقل یکهزار ریال‌در حساب تشکیل سرمایه هرماهه در این قرعه‌کشی بی‌نظیر شرکت میجوئیدوضمنا ازکلیه مزایای این حساب برخوردار می شوید.

هنرستان ملی باله ایران وابسته به وزارت فرهنك و هنر

از اول الی ۲۵ شهریور ماه ۴۶ همه‌روزه از ساعت ۸و نیم الی ۱۲ وبعد از ظهر ها از ساعت ۵ الی ۷بعداز ظهر در ساختمان جدیدالتاسیس واقع در خیابان روزولت خیابان ورزنده (خیابان جنوبی امجدیه)نام نویسی مینماید علاقمندانی که سن آنان ۸تا۱۵ سال باشد میتوانند با ارائه یك برك رونوشت شناسنامه و دو قطعه عکس و گواهی صحت مزاج از پزشك به‌هنرستان مراجعه و ثبت نام نمایند. تلفن ۷۶۴۰۵۶ الف ۴۹۹۶

هنرستان عالی موسیقی ملی

برای کلاسهای پنجم و ششم ابتدائی واول متوسطه همه روزه صبح وعصر هنرجوی دختر وپسر میپذیرد. هنرجویان پس‌ازاخذ دیپلم با حقوق مکفی بکار گمارده خواهند شد. نشانی ـ خیابان‌کاخ جنوبی ـ جنب کوچه‌لقمان ادهم تلفن ۴۲۳۴۵ ۱ـ۳ آ ـ ۱۷۵۰۳

سیمان تهران
سیمان تهران
مرغوب‌ترین وباصرفه‌ترین سیمانها
خیابان کوشك تلفن ۴-۳۵۷۹۱
آوازه

بانك رهنی ایران
نمایندگی جدیدی در کرج تاسیس نموده‌که‌کلیه امورمربوط به پرداخت وام ـ دریافت‌اقساط وام ـ افتتاح حساب پس‌انداز مسکن و پرداخت وام پس انداز مسکن را انجام میدهد.
الف ۵۴۳۵ شعبه مرکزی

کاغذ دیواری آمریکائی
صد درصد قابل شستشو.
فروشگاه مدرن: بالاتر از چهارراه یوسف‌آباد تلفن ۴۸۷۵۵

اطلاعیه شماره ۱
اولین کمیته ملی جشنهای تاج گزاری شاهنشاهی ایران وابسته به کارکنان و کارمندان
شرکت سهامی کارخانه های صنعتی آزمایش
بدینوسیله از عموم هنرمندان ـ ورزشکاران ـ نویسندگان ـشعرا و طبقات مختلف که بهر نوع وشکلی میتوانند در برگزاری هرچه باشکوه‌ترجشنهای شاهنشاهی بااین کمیته همکاری و همفکری کنند دعوت میشود تا پایان شهریور ماه ۱۳۴۶ به آدرس تهران نو ـ ایستگاه دفتر شماره ۱۰۱۵ تلفن ۷۹۶۸۱ـ ۷۹۷۵۱ دفتر اولین کمیته ملی جشنهای تاج گزاری شاهنشاهی شرق تهران مراجعه نمایند.

فروشگاه شرکت سهامی جهان‌چیت درحاجی‌آباد کرج
انواع پارچه‌های جدید بانقش‌های مرغوب وهمچنین پارچه‌های پرچمی برای جشن فرخنده‌تاجگذاری‌موجوددارد.
مدیرفروشگاه شرکت سهامی‌جهان چیت موسوی
۱ـ۲ آ ـ ۲۵۷۶۲

ساختمان چهارطبقه شامل ۱۶۰ اطاق در خیابان تخت جمشید بین روزولت وبهار واگذار میشود به تلفن ۷۶۲۰۶۱ مراجعه فرمائید.
۱ـ۵ آ ـ ۲۵۷۶۶

دفترخانه اسناد رسمی ۸۶
بسردفتری ایرج کمالی خوئی‌که دارای پارکینك نیز میباشد بمحل جدید خیابان پهلوی شمال کلانتری مرکزو دبیرستان هدف ساختمان ۲۸۶ و۲۸۸ منتقل شده است.
آ ـ ۲۳۴۵۴ ۱ـ۶ تلفن ۴۶۹۰۴

مومین سالن زیبا ومجلل
چلوکبابی یاس
درعباس‌آباد افتتاح شد. تلفن ۷۶۰۹۷۱

ozam
اُزام چیست؟

SONY
ضبط صوت استریوفونیك سونی
ضبط صوت برق وباطری سونی
ضبط صوت برق سونی
نوار ضبط صوت سونی
نوارضبط‌شده استریو سونی
رادیوترانزیستوری سونی
سونی ـ خیابان نادری ـ تلفن ۶۴۱۴۵
رادیوعدالت ـ فردوسی ـ تلفن ۶۱۳۴۵۹

آجر ماشینی بانك رهنی ایران
زیبا و خوش رنك ـ محکم ـ و بادوام ـ صحیح و سالم و بموقع تحویل میگردد.
۱۰۰۰قالب ۱۰۰تومان
نشانی: فروشگاه خیابان فردوسی جنب بانك‌رهنی ایران