政俊翁詩稿

完

特1001
16

国立国会図書館　政俊翁詩稿　特1001-16

ガラス使用

拙詩

藤浪氏藏





服部原圭拜稿

国立国会図書館　政俊翁詩稿　特1001-16

ガラス使用

真風流人家
前賢稱康節
旅若言経綸無
憂國不及应談

詠十二東

邵康節像

道學經綸人所欽高情寄在短長吟
天津橋上聞鵑處早有先生憂國心

亞墨王盟外
我臣
五大不對

感時事

上書九闕策虎情先輩諄々說得明違
命魯船来瓊浦不匡亞墨愕江城漢庭
機會雖華靡要路濟時豈莫英悩殺四
方貴民力偷安肴守在畏兵

国立国会図書館　政俊翁詩稿　特1001-16
ガラス使用

特1001-262

與友人論道體而有感

戈島庚于天魚躍淵天機一箇似流川

名僊詩多口魏晉老莊趙宗禪

盂蘭盆偶成

佛燈灼灼六街明萬戸追修太有情勿唱

光童寺前後老僧忌聽昨今声

村北村南五六椽菊花叢露自鮮妍

此中風味在無味試問無懷與葛天

書懷

身纏塵錦縲紲朝中牛常宿荻花水國鷗

得喪榮枯何足問伯夷盜跖自同丘

秋日訪左山君歸路即事

評品文詩興味濃四山一望淡秋容出門

未盡田頭路日落東雲寺裡鐘

一文渡偶成

無賴飛々蘆山岸風野孃掉竹様如弓水

光皺処一文渡多少銭紋現此中

国立国会図書館　政俊翁詩稿　特1001-16

ガラス使用

米嚢花

由来雖後百花期
獨是嬌容存美姿
縦使白紅皆落盡
罌中千斛可支飢

画牡丹

紅艶宛如國色鮮
風葩露蘂似珠聯
林頭吟坐君休怪
結得貧生富貴縁

秋暁

早起支頤心更延
爽晨露滴小園鮮

女郎花

女郎花有多情態
孌々猶傍老少年

花下美人

花間爲美人
疑是逢花神
匹似摸稜手
芳妍難認真

宣和鷹

天機在画不存人
愜復豈無張岳匡
争奈雄威鷹精妙
金風恣作北方珍

放言

乘興衛探不及鯨
推敲向未使人驚
守株覓兎無求處
夢死醉生暫惑我生

国立国会図書館　政俊翁詩稿　特1001-16
ガラス使用

春雨樓月課兩辰揭題

雅鄭子列裘新羅表圖 正月 二首

文辭無禮自羞看蠢爾休誇弄筆端

早見一作煒爍為是儲王向儒學威風早見醜夷寒

望炊烟圖 二月 二首

国立国会図書館　政俊翁詩稿　特1001-16

ガラス使用

聖代真疑窮之闘　免租三載爨烟殷
商量享國憐民主　萬古不泯仁德君

天曆問老吏圖　三月　二首

明君天質吐光輝　恭向賤微問是非
休撰文詩尤及政　自然藤氏失權威

受八幡公兵書圖　四月　二首

非其原頭乱鴻姑悟江公軍事精於詐謀偏耳矣

嘗到相門談戰爭　當時只恨未知兵
行佗日原頭伏雁　感悟江公軍事精

嵯峨隱居図　五月

雖貴不穩乎
一作 文平二

富岳曰以此詩為集中第一蓋指以為有訛誤乃歷史大人之嗜好不同矣比者然從詠寺裡寒一作碑上寒二字余勝乃不穩寄語別懸於明眼之人可矣

經史最明八斗才　棲居愛此絶塵埃
賓風月清閑外　恰稱鴻儒策馬來

白河夜遊圖 六月 二首

銀漏遅々夜宴催 鑠来豪邁不羈才

華顔玉貌尤堪悪 天治保元遺禍胎

小松内府捕蛇圖 七月 二首

不使人知懐袖中 好生放得巨蛇蟲武

早見凶妖宮殿中

臣忘武知何事 波及仇家流竄重 難補

能因晒頭圖 八月 二首

臣々蔡業狂愚所言槐陰準平天縦詩才 是六私論

非沈吟人雖然偏執妄言也真槐陰子明驃也避 是六三舍公論

一時假言 忌克ヶ變容死ヶ 營々洛水

久晒頭之意 旨遠呼

偶得名歌一世高 閑門日々垢身袍

閑人之癡想今猶古 饒舌向人漫奪毫

鎌倉右府蹴鞠圖 九月 二首

便佞給構佞諂害與寔在之一砭針一作中之隱甚了可歎可注

不省乃翁艸業難、十旬蹴鞠幾回看、
可憐翫物喪心志、招得修禪寺裏殫、

龍口斬日蓮圖　十月　二首

言得果如宗家见之定于邑

誹謗諸宗傲慢多、時風可徴果如何、遺
恨于今蔓衍知誰罪、遺恨盈々逸毒蛇、

元弘聽訟圖　十二月　二首

巡狩還都總似新、皇威中興喜津々、豈
知鄕應王家政一跌、即今又武臣、

金崎舟中奏樂圖　十二月　二首

雌黄傷雅有風行、舟遊拙成語也、死者似世拙

一作舟遊

想其北国雪晴時、情爇風流千載期、
無奈南風天樂裏、闕如楠氏一軍師、

痛斧　伏乞

服政俊　拜艸

作意閑雅老兄擢恐之宮会作家情實雅字主年も之遠感然身己
僧囲中自不□可□実矣

国立国会図書館　政俊翁詩稿　特1001-16

ガラス使用

扣角乱も乱悠々如君印入青州芋々溉々水自飲自嘐蠹
游平坡金樽鍾鼎不可羈自然清潔似鏡磨吾観
耕牛心勤勞敢有他農夫嘆年窮君不成蹉跎
如今仁政無倫人何必觳觫傷孟軻扣角歌長乱
悠々如君何肯（横）凡瞎（疾）両又地震漢庭寧有丙吉麼篛
笠帶烟耕阡陌従渠両脚努力多請君荏苒
㐂 村里供祭不到 養天和
[illegible]吟酒用禁體
散懐春日看花舩寄傲夏来避暑筵望誰
家對明月干場充頼雪餘天
潑水謡
上池之水潑々来能使病夫心眼開況又一勺水
能潑名魚鼇龜且見旱田潑水枯苗回試尋泉
源處潺湲出山隈来者瀧々去者悠々哉歌人
詩客潑此水依然寛心懐上池之水遶牆流
倉公家住澗水頭偏潑此水呑熱病肺肝一時
似含秋不如童隊歓娯声潑水終日不知愁
題家慶圖
男闘詩牌学老爺女光衣槊結孃髪堂慶筵
獻寿斯中就不老良辰積善家 青春自在
○○賣餳（セイ）翁
君不見賣餳翁住在郭市東幽扉漏屋髪如蓬
自ら賣餳到老大造釀自言一家法造釀雖巧
拙計生難奈街頭喚且行太平簫吹童子側
自衒賣来四文直此翁心術不可観好向朱門作

修飾、若而人尚徒堪傳、況是此翁角立賢、自擊勿
勞翁素行、安分愉佚在此間、

八　奉和恭齋君詠朝日森梅芳韻

騷客凝吟廟前西、行梅樹自堪憐、環
肥燕瘦誇春色、何若花儒風韻全、

和友人賞花韻

紅白芬々衝鼻時、瓊枝拂地競春姿、晩鐘曾
是催歸路、心被惱花吟歩遲、九
西行梅樹半開時、歎倒屈蟠各逞枝、只覺
香風現奇幻、尚夫童子歩々遲々、
朝日森梅勝賞時、西回一日仰清姿、香雲
團裏花遊履、欲問花神得句遲、
勞賞堪誇得句時、一忽寺然先盡谷失次恰逢
花下同調友說起風光歩自遲　廿

廿一　自警吟

吾儂身世有何多、半是詩魔半病魔、漫奏
驢鳴驚俗耳、算來幸是冊餘過

二　米蟲

白丁攤米撓清風、糠粃穰中多少蟲、一々
撰来今彙櫛、幸猿毛蝸又誰空

三　和[illegible]韻　盍簪

月樹[illegible]春又秋、盍簪[illegible]
迫来[illegible]雄[illegible]
春[illegible]
庭花[illegible]趣無情[illegible]流師友来握
[illegible]漫[illegible]斬[illegible]箇[illegible]

感風邪　口占

近來風邪似在膏肓　處々蒙被病幾場[illegible]
得[illegible]　一朝三服葛根湯

老筆吟

虎殿龍樓参造化　當時精鋭寂沈々　君看筆任用老來棄
妍醜判然均盡心　○李太白與韓荊州書中筆参造化云々　釋貫休古意句中仙筆驅造化

賀七旬

郡縣從來皆諳化　東山祝頌果争呈　[illegible]
已仿宋璟名庭上　梅花[illegible]
一家福壽[illegible]太平　○[illegible]別人[illegible]瞿鑠藤翁物理
精一村老[illegible]敢争既将筆子[illegible]筆只玩兒[illegible]老情云々



呈富丘詩宗

瓊琚大雅更翩々　況又天資墨迹鮮　論換[illegible]腸多好語
[illegible]風致足佳篇　白川先見兆須理　[illegible]軍[illegible]
仙賴喜君儀有君在　推敲月下與花前

春日書懷

標格[illegible]齡無蜀[illegible]中[illegible]病漸忘貧　曾[illegible]施鑠
懊[illegible]有虚声動近鄰　[illegible]清[illegible]詩卷春來鞅掌
付[illegible]紺芽紅甲齊　節[illegible]吟詠江湖雨後新

風[illegible]　如画　[illegible]作

飄[illegible]自堆[illegible]旋[illegible]威[illegible]厳　頼有天晴
日光暖[illegible]掛[illegible]水昌竹簾

盆梅

盆裏更[illegible]一點[illegible]清標鎮日自占春不知[illegible]也
盲風事静伴[illegible]書煉句人

小春　口占

[illegible]
春[illegible]清[illegible]自[illegible]

国立国会図書館　政俊翁詩稿　特1001-16

ガラス使用

事而欲民服國安其亦難矣哉

[illegible]

乙丑三月訪富岳師友時机上有水藩因士詩稿芳州
先生評點展讀數過高評発透流出於紙上恨
少欠精錬今謂因士為諸子之比胄子孟德大失事
體也我為儒官而名重一時吾輩所不及三知術
不慎焉彼因士讀書之人也豈敢甚此失當乎総
是紈袴子弟怙勢横行郷里莫可誰何空事虚驕
好名之餘與請詩擇者所異也故輙陳萬一之得說
先生惟先生擇之

秋日訪某山詞宗留題　評點文詩與濃
近山望渓林容出門来盡四山縣日落東雲裡鐘
鶴字
春林東往訪蒼天写出數行斷續聯正篆揺
時思雲箋墨痕拂處評霞箋不一笑狂暴秦人大評
得聖朝国字還借問箇中脱網羅江南塞北幾周旋
宮部行　日上三竿聊還且人家老已近起烟炊越名林畝裏
（?）中（?）山霞積時閑從容心似止忙高憎冷様如馳悠悠

国立国会図書館　政俊翁詩稿　特1001-16

ガラス使用

国立国会図書館　政俊翁詩稿　特1001-16

ガラス使用

丁巳歳旦作 [redacted] 梯風吉来去與共生曉鐘將拂座右情心一千秋之充
梅花友街聒更飲时世清文瑳已豪書(南)(通)鳩舌武盛炮隊熟飛楼人
腐謨聖政都如此微賊高枕碎太平又日上扶桑物候新人々去年
賀浪花梅花埋雲詩与與風力助毫毛書不作四海情通之國光一字
事足忘身無恨乘風杖安坤外獨領東方第一春口長寄色追和
藕長公聚星堂雪詩韻遊戯數 二首 子々浮沈沙水中翅成三年苦就
渓中聚徒四面兒如舞究轉惱人怒覺夙口向夕火攻並之樋軒
前幾陣忽如春侵来祈歎為多血忍殺自逃不得蝶舞年化叢中
底了渾出家六出帆入因抛擲人人悟尖梢花蕊落随風正藉
樹梢株以詩吾了多吟真箇静官字村竟頃刻忙免景舞蘭
跋壬花月為淫牛一興入月梅錫



死憫同草首

堯民拆野圖 正月
簡朴箇民拆野謳胼胝辛苦不知憂
屛風半幅分毫裡恰是皞々比屋侯

桃源圖 二月
偶自武陵入夢魂人間幾許跡猶存殷
勸為愛桃花渚略品漁舟心自温



畫牡丹 三月
長日攤圖國色鮮一壓枝露蘂似珠聯
頭吟坐君休怪已着負生富貴緣

邵康節像 四月

八

佳作

才二句ヲ結句トシ轉句ニ先生備ル愛青山描

忽看ノ句ニツケ一二ノ句ヲ改メハ如何

白波云々忍殺ナ言葉ナラン

道學經綸人所欽
游情風韻短長吟
天津橋上聞鵑處
早有先生憂國心

希夷長睡圖　五月

知君數月睡中優
忽見兵塵搶攘憂
堪笑隣兒向予問
青天眠客白波酋

醉鍾馗　六月

睜目掀髯氣勢雄
鬼魂戰慄一聲中
如今無復妖氛事
閑倚酒家潮醉紅

涼宵待月圖　七月

雨洗炎塵涼味生
一痕新月畫難成
今宵正覺吟情適
故倩杜康覓句行

九

成語從人ヲ一二篇ノ意頗佳

畫蒲萄　八月

萬架支離入畫圖
渴思馬乳味真殊
何人巧作風棚處
疑是龍蛇轉顆珠

畫雁　九月

趙文哲句來憑月勅去風支

風支翩勒錄春秋
霜落蘆花開望渺茫
為斷悲聲孤客意
來紙上絕聞翔

蒼松霜隼圖　十月

架上九秋壯志雄
憑君試問伴蒼松
勞全力擒仙鶴畢
竟居然恣殺衝

胡人雪獵圖　十一月

胡兒侵雪射鵞鵰一箭鳴弓馬似起
入夜獵歸瓊瑰路作堆狐兎挿存腰

和靖擁爐覓句圖　十二月

管領性來風月真擁爐覓句泥情新
焚香嬉見先生想知否畫工高格人

就中尤且之梅花句想見清風高韻人

答人問甲子　井伊四娟　江戸人

遊歷人間五十年花朝月夕久狂顛
生涯如此身無事也是升平一散仙

下問不顧固陋漫書愚見如右　墨門拝具

贈某医

一医問予曰我有疾唯無何切思往事無奈生死不常矣朝雖勤業夕思死去、死者無隔老若、豈偶然也哉我敢非恐死也雖然有不慮事則妻子凍餒如之何、是又非爲身也嗚呼思彼憶斯則自然煩擾憂悶焉是我疾也願安策教予對曰斟酌商量蓋在其人耳予識淺陋敢不當也暫思以雖然交情至深敢茲瑣砕焉君家恒産有治人病則人々有此疾時、君其治之以何哉必考事實可否進退則在君心也君者其爲生死不定道理富貴在天之事反復詳味不待予井視而明也夫四時之代謝矣春者梅、梅後心于櫻養氣是非一段適意乎蓋如斯也

忙夫逢春願知春矣縱肩荷重荷矣過梅樹下則知
其香也觀櫻花則其意最優々然是人情之常也
如斯療其氣質凝滯則何有氣病乎夏蟬不知
春秋云爾釋兼好之言也然則人者可嘉尚矣不待
言也一年之内自春移夏間暫時焉自秋移冬
日數覺悠久焉俗諺纏身紛冗痛心者一年
二年之内如夢哉夫人間之一生者夢之中也然是
也心廣體胖作生活者夢中之善夢也雖然貧福
定理或不能齊富不可企及自棄而懶惰者破身
滅家之族也貧者貧中有樂吞水枕肱顏子
之教也金錢所畜如山心志頑愚而不知施之於身

特
生在 後漢

一 請以月喩

於人則貯之如山與破屣價石何擇矣雖貧心志精
般終日乾々則可謂心之富也雖富惰嬾無堪而
少量則可謂心之貧也秋月清光萬里無雲雖
如畫焉已志鬱滯則所吟賞殊索然無味哉口
雖言心不樂唯無詮事痛氣勞心是大哉過
計也目視感心心感發口則養志之功不可勝用
也冬々夜瀹茶雪朝曉酌酒招雪友攝撥塵事
忘朧月忙雖忙中身一杯清酒一椀香茶自在
風趣夜不能寐以是三首一句之趣向則非春而
現春光非秋現秋色況又四時之光景浮出
胸中興情非一也我者無暇産業而不知觀
察則予則不與也業中行野則觀野

山行則観山百端曲折逐件如此也古詩不謂予
生年不滿百常懷千歳憂又云去者日以疎生者
日以親旁四維博綜無稽配劑予斷不韋
鬢髪催霜〻子故於孿子未諳亂子故所
對諳〻放肆不能究所懷也聊書斯言以
贈

或云阿蘭之医學精微而説自脳起病因
予曰素問脳髓(精)女子胞等所主有方士又有
靈樞(経脉)人始生先成精〻成而脳髓(精)生矣哉
記期年髑髏就而行三年脳合而言此小兒顱
篇云[illegible]

此等之説唐土在昔時而後世逸而不傳也必
非自初無事(説)明也

論銭

拍然而作
唖然而笑
日子何
妖言

銭通寶也不可不用銭用銭之中不害人〻此
之為上也如今専鑄大銭一當五百平諸物買
今吏為官市府庫充實也或謂先生多妄言
予對曰君未閲三國史乎呉孫權嘉禾五年春
鑄大銭一當五百詔使吏民輸銅計銅畀直
設盜鑄之科爾予何為妖言哉唯可悪
狡黠豪門還戸小人雖不作盜鑄大集文銭深隠
而不流布人間而密竊遇来船商賈為交易
失國體乎不然他日察銅之耗欠而原

母錢生子乗時射利其智如神故生民以来金弊之盛

價十倍利中生利〻〻可公而不可專古語有之錢
从戔戔争也取以有争真殺人之物而人不悟
也或又問錢之因革損益皆得時宜乎又曰錢之於國
寧有彼此所可詳也言之長也君其問之太
宰氏經濟録曰商賈之趨利也速乎飛矢道術之
士且不能及焉其行險而弗懼也雖賁育且不能過之
未有如今日而民之困於金幣亦未有如今日也有司見其困也
益開鼓鑄以緩其勢而游手愈衆物價日踊辟言之美
飲食人恒苦不足而其受病固已深矣然則如何亦在緩
其勢而禁之耳○今日趨末之弊其源在金重重金之
倍其本在税法失宜」

家兄甫菴君所藏也有徂徠[illegible]
幅也其幅雖古摺矣其筆勢雄偉豪放有神龍躍淵
空之態又有渇驥奔泉之狀殆乎不可方物矣至讀其
詩則何等事[illegible]奇〻怪〻可驚可讃也使人不可端倪
也才気勃發感慨流出於紙上讀至轉結頗覺毛髮立豎
矣使〻有曠世之想也〻僻材〻〻〻也親乎汚穢甘於
鄙辱好悪不能自專惟据之應奔走朝夕不暇安寝與
食而始能餬口於歳時之間而免於饑寒而已今也幸
爾発狂不知量不計力而妄和先韻也其罪當萬死也何
免夜郎之王公孫之帝耳其学殖不能窺藩籬之一班若材
不能當先生之一辟月勿論已矣使先生聞之其亦以為[illegible]
蟲飛之声耳抑亦以下愚之質而知上智[illegible]先生詩乎

国立国会図書館　政俊翁詩稿　特1001-16

ガラス使用

舉以質之黨與[illegible]一笑不罪我而却憐其諂少也州辛
走筆言無次第遂亦託之家兄也鄙意如此幸垂
批正見教幸甚[illegible]苟非其人雖云[illegible]和之
適讀之也

廿
騎横跋扈将誰比二十餘年勢似雷想像
療病不知老自長到讃轉成哀

一
閑人閑歩野畦中麦隴桜風一線風如沸群
蛙田水裏老農聽得卜年豊

二
彩鮮自七里濱来八百八坊不惜財時是
清和残花節杜鵑花底一杯杯

二
萬樹成陰緑如染吟情日々望悠哉[illegible]端
情上徹風度[illegible]一时[illegible]来

東白　金盃　集

三
只怪吾郷太早生山川数里数旬程忽[illegible]
恕情切喚起切人不耐情[illegible]

平地生雲気參天畳嶂隱萬年神在處
兆庶子来心付水流今古誰能測浅深
姦雄欺罔曹不逃太陽临

謁伊勢太廟
五十鈴川

遺稿　草莽臣頼襄

腐鼠稿

春遊阻雨
與友夜来約遠遊
但生憎烟雨夾風呼
即今雖療詩魔病
空呂東郊芳艸圖

義士墓
義士誠忠蓋世雄
即今上冢見遺功
叩僧欲問當年事
暮鳥聲寒枯木風

義仲

国立国会図書館　政俊翁詩稿　特1001-16
ガラス使用

五
一時驅盡諸盛兵輦轂震天入帝城
為任信中贈大義可憐猶有叛臣名

六
刈麥
日々牢晴正赫々忽忙刈麥苦難添午
時將汗身持爍躁得樹陰又磨鎌

七
忘年會
仕道畏途多少難隨宜量力意常寛
今宵偶為嘉賓至歡伯蛤蜊供宴安

歳暮書懐
無路比來償石儲朝禱福治生蹤
年光荏苒三冬杪百慮浮胸感有餘

5
蘭石左山二君讀書即事
嘗會左山與蘭石更伸心緒倚几前抛来
妄想浮名事結得齋居翰墨筵吟詠
風情閑富貴啣杯况味小神仙人生興廢
何須計一任陶然閲竹編

○晏子
儉朴不矜功一裘久着躬潜心自下者
千歳仰高風

初秋書懐

筆ヲ投窓ノ前暗覺秋自然處ヽ爽吟眸
山遠伐木丁ヽ郷音溪近泉聲瀧ヽ流
興盡讀書聊題句倦來來藥更成遊
似忘世態紛ヽ事占得此中足免憂

七夕口占

今霄天上屬星期處ヽ人間繫巧絲
白露漸降輕吹起更深涼月透簾帷

〃夏日偶成

若蘇蒼ヽ一州堂自鎖長夏北窓涼
題詩莫問流年感幸得啣卿暗跡郷

題李白遊廬山圖

壹是先生詩酒曽知機名酔好運等
壁間掛得廬山景坐臥靜看一爽眸

詠松

閑庭簫籟自清寛朝夢全收更得歓
受命從来四時緑高標直幹聳雲端

秋日偶成

国立国会図書館　政俊翁詩稿　特1001-16

ガラス使用

秋来隠几弱匏樽、賣薬題詩住小村、占
得日晴收芋栗、適情真趣復忘言、
宮菊　田家
村北郊南数十椽、菊花裛露自鮮
妍、此中佳況不如画、騒客疑成古葛天、
墨梅
画出墨梅通妙処、形如老木芳華太、
十月八日
春風将是怨無香、枝上黄鴬寂不語、
与蕉逸君、闘左山並家兄猿楼賞菊

粘石園中千朶菊、種 鮮葩故着一枝々、
偶催高客同請賞、更君花顔伴酒卮、
転眼濃紅堪入画、凭欄淡白足供詩、
且吟且酌開懐話、況味添来無尽時、
[redacted]
十臥倚思蒙逐求痊、据亀誰得趣重泉、
邑蒙求流生涯尽、捨太人間四十年、
読蒙求書懐
昔時勧学院中雀、能囀蒙求嘖々工、
却恥吾儂不如鳥、于今道藝一無功、

題子貢見原憲圖

匡坐弦歌一樂哉高軒過訪搔頭回

應須假現倨傲相驚覺後生伐儉才

寄思川盟主

吾儂心服數稱君不變于今志気堅

倚頼興仁社中業將開學校絳衣前

詩如白也元天性書似義之冠世賢

況又滿腔漢黃憲心任清諸自悠然

春眠不覺曉

春來携酒歩東村日〻尋芳歸及昏

燈下詠詩忽然睡不知曉鳥囀庭園

春日郊行

雨後芳郊水濱流清魚子往来頻

偶然得句傾瓢酒忘却名門利戸塵

一嘲未開櫻花 一作海棠

倩得春風紅四園含羞栽意様如妃

即今君妬梅花發落盡衆芳櫻綴緋

国立国会図書館　政俊翁詩稿　特1001-16

ガラス使用

春雨 富丘席上題

微暖纏身子細諳夜来吹雨上幽簾
明朝将看梅花発招得詩朋如泥酔
笑人吃嘘い
繊手壊方寸心毎胸独臥一争禁
誰言吃得忘酸苦難断良人安否音

梅辺酌月

梅辺安榻恣傾觴夜静月光此裏香
已覚況情正萬両朧、郁々笑何郷

寄闕左山君

箇裏有言遊我宅平原野菽為君開
出門幾望富岡路雖及黄昏不已来

二 城山懐古

如虎如龍雲雨争残碑磨滅不分明
愁来落日躊躇処空見荒墟鳥雀軽

三 冬暁

布衾如水暁来寄身似泥鰌在凍池
早掃門庭雖古訓如今真羨六蔵亀

国立国会図書館　政俊翁詩稿　特1001-16
ガラス使用

謝惠梅
瓶裏梅花窈窕姿自今愛護惹吟思
是非高友風情惠争得江南第一枝
曉來夢先妣
燈光明滅五更天先妣故來枕上邊
縱愛如春尚敎思夢魂將覺淚如泉
贈醫
先生潜意事青囊又錬丹砂却老方
普供人間多少客如今似繼古扁倉

見鴈行憶江東友人
別來遙次憶江東偶見鴈行對晩風
却恥吾儂不如鳥徒然依舊在樊籠
書懷
好學由來如蠹魚詩書気味似寒蔬
身非顏子多同事應共一瓢陋巷居
同
身纏錦繡廟中牛常宿荻花水國鷗
得喪榮枯何足問伯夷盜跖自同丘

国立国会図書館　政俊翁詩稿　特1001-16
ガラス使用

寄蓮逸先生

来時伯氏家鄙心忽地思無邪

生憎塵務纏斯體逸須清閑共賞花

○○戲題寓居壁　五

騷人莫笑少風流活計只成二口謀、

走西南東北路滿身袒服評如油

○春日郊行

雨餘欲試未泥滄、呆步郊原景色





一声一斗底流鶯剌鼓音、畔裏嬌桃

僅伸頻擇美人拾翠花間路牧子

驅牛野水濱、最喜近来浴量寓、

醉鄉白、不知貧、

惜春　三月晦吟

花寿与人似不均明年依舊幾回啼新子

規畢竟予同地被棄風光常惜春

風光别我寸心摧自是此情恍惚杯

遊蝶不知春事盡庭隅猶戀舊香来

僅作詩

盆松　四月朔日吟

脱却隊峯錯落限無端移入盆中来
愛夜偃蓋纔三寸鶴脛虬髯自作魁

四月五日　途中口占　呈蕉逸先生

抛来俗務意総閑細逕失途空徃
還無聊吟行依違約先生今刻宴花山

同　初夏過田家

残花處々橘含春風色田家風物草堂総絶塵
老媼繅車兒織席此中不異避秦人



寄蘭石詩宗

城山草樹洒然清料知先生眼倍明頼
有黄昏詩社約徃々佳句満嚢盈
君家遠市得幽期緑樹満山迎四埀
案上新題珍編皆未見我壁間佳句富新詩
輕々適意時開酒連两寂然偶對棋
莫厭小留今夕會近年吟社盟已如絲

小晴口占

陰雲歸岫両晴時應是秧肥農父怡

国立国会図書館　政俊翁詩稿　特1001-16
ガラス使用

夏木欝蒼乱似滌。温風長日散愁眉。

初夏田家

淫雨初晴緑樹稠。如棋畝水抱村流。女童炊麦行運饁。男事公田晩未休。

客舎聞子規

黄鸝声老蜀魂飛。啼血何如若勧帰。客舎思家徒撫枕。通宵展転独歔欷。

題子路負米図

負米当労孝道深。展図只当自規箴。

誰知刻鼎重茵富。不是先生平素心。

米囊花

従来雖後百花妍。偏是嬌容存美姿。媚使白紅皆落尽。罌中千斛可支飢。

題酒瓢

花月吟行常在瓢。優游得意画難描。佳言人海許多趣。瀟洒唇眼裏消。

題離合人首扇面

両々雲渉煮熟一揮便面風。離合成都人首一門畏後生。

詠史 三成

託命幼君欲擅權　性來姦譎膽如天
一時庚盡多年業　枉向人中顯大賢
憸人自古不畏

大雪 一

雪擁如桃降蜀生　路逢麻姿訪民艱
寒氣悽講巡吏　笠簑笠纏身到館城

夏夜

向晚復吏各炊焚　樹陰安榻枝襟依
俳佪螢火閃黄昏　来客喚成車亂君

納涼 二 晩

避炎熱到鄉山　蘭石菴中茶話閑　忽
地似忘世塵苦　陶然待月放歌還

感懷

願將鐵騎五千兵　一掃賊船拉虜勇
情懷若子平高着眼　至今悔不築名城

久雨 口占

數日淫霖惱殺人　家家舉首乞晴頻　前
川一面洋洋水　朧上江干幾若辛

自嘆

性来多病自傷情遠近人稱虚弱名馬上痛腰轎中酔元知寓世不長生

三　寄富丘詞宗

墨妙詩名雅絶倫請奇俊逸一鷲神愚夫何幸荷君意来往富閭欲傚顰。

又　泰時

当怪岳機獨出群。南京豈敵聖君軍帰来最愛無芳政。茶倹服膺欲見聞。

五　同

鎮邑元公成内資。奸雄賊父外能支。満身幸福總如此。守倹公驕尤足奇。

雪中作

長空騁望宿雲頑。急雪飛来街陌間万木凝華声淅瀝。渾如清興画図間

檻蘭石詞宗宅

満酌巨觴韻似丹。酔来万種太初寛若非蘭石詞宗宴。争得芬芬香菌餐

国立国会図書館　政俊翁詩稿　特1001-16
ガラス使用

十月十五日気候如春因賦

可憂今朝風日暄牢晴漏泄帯春痕
梅辺看弄南方意一二花開映小軒

冬日山居

溪声残雨自蕭蕭棲息衡茅薪炭饒
幸是寒眠如小隠興来日午始逍遥

海信

用兵迅速渇天真敵国聞然驚鬼神
出欠周旋光成計一拳敢八州人

謹奉和芝園右寄花村右芳韵

聞説高人遊太湖清吟風色幾傾壺
愚夫幾想舟中趣坐在吹簫客共娯

茅屋暁曝　渇斎韵

結宇向南日脚低朝来曝背凌凄凄
無端闘韵騒情湧任筆一時漫自題

冬夜読書　寄丘席上題

独閉燈火書案在北窓傳掌裏珠

寒卻人世塵事趣生先情稿一言々僊

山中涌雪　同

草樹庄春也芍花滿如玄皎玄瑕

今宵被抱君中樂當夜醉天又八叉

痛悲僊〻負語計幾若辛何日

占錐地鰐爐寄安ク書懐

奉賀山下老翁七旬壽

郡縣從来皆洛化果然遐算自忠誠

五

遐齡

經綸占得政聲業涵泳養成民事

情窓外梅花香壽席庭中驊子路

兒饒子孫滿眼一家福七十余年一太平

春日郊行

兩餘春色滿郊原小梅梅花開燕語聲

千萬眼稿一不就况情亦覚恣傾樽

夏日偶成

夏木翠陰鳥喜鳴午時客散艸堂清

讀書倦更徙高枕長是晝眠寄此生

国立国会図書館　政俊翁詩稿　特1001-16

ガラス使用

七

拜日光山

百辟寧呈遠物珍于圖十口雜言眞
金樓玉宇清新妙况又靈場不染塵

躑躅花

杜鵑花發滿山紅逈似胭脂錦繡叢吟
步逍遥來往憶恍疑身在畫圖中

初見嵩山韻

以縣旌無所傳洞疑虚唱瀑迸
深樂有聲[illegible]惠脫却[illegible]塵[illegible]

感風邪口占

唯應風邪在膏肓又緩失時病幾場
自起汲来上池水一朝三服葛根湯

初夏田家

花飛鶯老蠶繰稠精圃鋤々又麦穐
今歳有年農叟喜磨鐮荷鋤事耘耰

偶成

債得此書寄以名卷南卷北連牀頗兩三壹子
讀書外總有父爺孃講業人○晏起早眠
散誕身潮々有客取杯頻况又品詩兼評史

三十三年作草民○應接人間雖就功不堪負
与病交攻休言勝對聖賢一掃利名辞裏
雄ハ闘絶

良人宅在相如辺愁思馮誰展尺箋
夢裏分明化為燕一時飛去到君前

九 阿部待戯場 三首

田舎戯場皆妙齢跳梁且々稍成形野郎摩
腕頻誇大特粧何減江都猿若町○三十一棒越後娘
戯場散後待阿部蝶林鑑山嫖客酔中意何異
吉原遊五坊十○麗鼓笙竹候霰地来車中叫十哦勢如
西東村九女西衢老馳北走南蹴路埃

偶成

倚富壓貧因持勢損人利己有肥家甜酸世味
知多少儉勤無心尚奢華

秋夜偶成

燈暗厨中黠鼠鳴穿窓嚙板恣生情昔時披
卷尚嘆息自起只今成猫聲

二

春述

塵埃打已与江南漸看梅花斜日氣可愛
也非識鴻息數枝蕾破待春風

晴

三

池亭小坐

雨餘瓦新水小池盈雨岸草茸々柳帝連日暮靄
蓮人數盡只餘蛙子兩三声

四

聞子規

千里蒼茫淵暮雲子規声裡愴離群山川
桐陽鄉天暮自足孤魂不堪聞

畏光熖々焼天地未忘陋家爐火中願得乱山高
万丈長遯俗土驚凉風

苦熱 五

九日遇雨

黯々秋雲雨若絲迎呼吟友共題詩畏泥且懶登
山去只採菊花浣俺卮

解褐識留分〻安謝法子　元壽甘安

出擲元歎寄生涯誤網羅離舊枝離巣
絲綸心自愧故人庭艸北山移
退随唱和十星霜雖是他江亦故郷時月偷深
来晤日須将舊宅作非花

自題新築

数弓傍地前溪菓先使芸窓向北開更喜風
流緑南軒恰有一株梅○人遠鄰保少喧譁
市近郭舎酒易賒間領北窓晴望闘影真峯山
素雪赤城處○筮仕元添是地論訟戸籍着
烏紗箇中都有允當東光寓卜居隣腐家

日光山　来蔵

應仁亂後英雄起一掃風塵四大凡何
帝都仰仁澤高懸日月照無窮

国立国会図書館　政俊翁詩稿　特1001-16
ガラス使用

黄牛嗜草若湊陽白鷺窺魚愁冰渾一飽
各知饒算許豈渠謂失也關心舞人話
窮厄煩心日不平芳恩此感故人評尚付深愧
殊多難死後豈忘情 作者誌
行求名すて所なきものなり
二
佛燈爲之天街明萬戸追修太有情勿唱沈童 朝鮮癡笑客
寺前毀光僧已忘聽聆人今もなし 盂蘭盆偶成

[illegible]
七〇 題扇面
名稱涼友不浮辞。特昔炎威一手之。揺動生
風顔忽喜。取携便處感君恩
朧月感風邪、文背生瘡、故作此
拙調十首以寄意中人 舊作
元々常嗟歳月移。頃也未愈背生瘡。来
柴藥如渾高價。空向債家成適辞
背瘡以痛可不愁言乞只嬉有藥儲實征錄去
多謝峯乙。幸然容々一座書。
東烏西兎疾如梭。況又計過歳慨多。開了一般

国立国会図書館　政俊翁詩稿　特1001-16
ガラス使用

存舊態。撚髭燈朧裡覓吟哦。㊀朧裡今年已除。看
盤栢泡貫周旋。山海暗然。翁負如故。又是一厨中備未
籌策方今未通。更売功名。再見風。随世説遇承
流俗。金銀珠玉満嚢中。羞向郷豪成笑柔。常在
西衕春。求浮生不恨知音少。守道往来行侍優。
仙骨従来風月高。俗情總是古新奇。傳吉難富扁倉
衕不及周流鼠輩一生。病中為情周旋乎。多少郷豪来
往稀。多少愁絲纏如纏。於嬰出句歡歉。懽忮
性来与世疏。誰与病骨好園爐。投詩浸向生人笑。
猶是同調笑我喜。病中毛聊著吟鞭拙調十首
狂又顛。造物何如全楞骸。不生不死半残年

安政六、己未冬十一月廿三日乘閑放吟

五〇日

自笑　二

衛叟（叟老）怪来

平居終日八叉兀。佳詠多時毎病呻。句々非乎又笑。古人不足及今人。

六〇

蝸牛　竊詠五洋　姦黠

徽来較情天色昏。蝸涎自在及朱門。蜈蚣

竊晨縮避之
常恐

綿延甚。忘壁近来粘艸菜根。

告天子　竊詠水府公　雖然甚淺露

国立国会図書館　政俊翁詩稿　特1001-16

ガラス使用

决起飛鳴告九天。天閣渺々鎖雲烟。步可
憐挾彈拋饒舌。忽落東風麥隴辺。

金銭花 二首

燦此金銭花慰人。不然小艸与松隣。
棠艶今安在、看取寒庭闘尖新。
石杏芙蓉秋与春、性来香艶自無倫。
最憐裊裊為人目、在好金銭色新。

①二

感時事 三

吹動胡風満地腥、誰回神武鐵力重、声吋詠檣心元
赤[illegible]今吟松服そ去天上頻頻多似燕、民間讖訊
又如葬紛々論議眞無用、与世推移泛一瓢。

世俗信巫

佛方自染浸人間、利口黠巫迷衆頑、𤺋瘂病因
為狐狸、漫成竹符呪治瘥難、

12

竊冒徂徠先生寄題豊王舊宅歌

昔時餘勇拉朱明、高閣已哉付艸荊、忽聆烈風激

国立国会図書館　政俊翁詩稿　特1001-16
ガラス使用

山谷、却疑筆艦指麾声、

八　冒物氏先詩、後有感

仰見儒冠物氏先、冒詩句就此時顛、古来有
御君佳笑称芳徐疑和謫仙、

㊂放言　二

幸為学ス偏倉、非ゝ方在朱囊、乘興ニ吾（村名）走（飛）
馬走駒場（村名）、飽喰（吸）鰓（鱮）鱕（鮃）焙（汁）、数呑琥珀光、先生
貪好餌、連日潤飢腸、飽食鯛魚肉

○口　咏櫻花　二

應候獨占天下春、玲瓏何雪絶纖塵、風流田馬　二
平公子、閑雅簪頭管氏人、並承延擢盱意、
嬌容擅美木筆神、輕颺時度千枝上、一簇香
雲有屈伸、

秋月良夜令杯舒且嗅、広寒宮裏亦尤（孰）
多、伊方生翼騰雲上、寄里清光

○望月　一擧

語計、多ニ生伏懸ニ為書忙、恰逢ニ如夜只合
一飛觴、対月忘塵緊、弄光脱懿腸、况情
伊所仙暫此小仙郷、

九　○画桃歌

世上皆兼公人情多偽詐如使嘉就在世上江門武士
畫真率九似三停備具容好入丹青供玩娛
惟笑神妙冠萬國近来畏縮屈群胡◎
一陣风師逐東来翻々如蝶上天々又從天半
鏦錚響想見衛枚人馬埃 ㊈落来
去听驕虜入南ノ滅敵無乃満袁借問
漢庭豪爽士ふち何策破諸兇 ㊉感时る
叢脱跌堅肉蕭々舌自寒更生因手
衛壽徴渇君安◎寄弄科

秋风拂着落梧桐樹木無情时減容引酌杜康
欲催睡被妨唧々艸間蛩 秋思
唐虞之外絶真禪秦漢及清以武傳文 用
学浮華無実用疑心難決閲青編読書 慢吟

寒鴉枯木圖
◎郊原感用発逼人凄穿照飾林日已西
枯木受风愈強勁之鴉止此雲低
莫怪寒鴉枯木評一時何處有塵盈画工心
匹君知否又是寒天寂寞情

山居吟
紛々落葉西復東渓橋风響蕭々鎖寂 生之自
寥山裡不知人事飾平生棲息学鶴鵝

国立国会図書館　政俊翁詩稿　特1001-16
ガラス使用

笑謝岫雲朝暮風、山中景色為誰工、不知劉蹶
羸顛趣、寄在盤旋獨嘯中、

潮風吹散萬家烟、列肆妓樓臨海辺、近狎腥
吼諳蠻語、認他入港五洋船、　横濵竹枝

尊前傲気笑千場、醉面歸来趂晩凉、頼脱愁
城占樂地、不妨隨處是吾鄉、　○飲歸

歳叙一週日易昏、吟哦醉嚎艸医門、高標
純樸無凡骨、點々豚胎發庵盃　冬至梅

鯉尾鯛頭魴背開、満堂招客大盃催、齋医
何幸多難苦、總是祖先嘗艸来、○冬至

爐火如螢欲睡遲、此生誰信暢幽期、關心雖
有飢寒計、夜々燈前閑誦詩　○夜坐

下々伐木一樵兒、傳語平生採剪時、松樹於今
真得意、秋霄横月雪峯枝　贈樵者

澗底引泉水自舂、松濤境静峯烟濃、浮生半
日得詩三昧、況又勝因制毒龍、　訪山僧

国立国会図書館　政俊翁詩稿　特1001-16
ガラス使用

腹裏無詩欲癈詠、先生勿悔唱和遅、隣人逢
酒憐痩困、空有疎狂勝昔時。○寄富丘君
邂逅逢君設舉杯、歓情如夢藻思催、追陪
名匠尤便計、所願盛唐李杜才。○寄懐富丘君
討論和漢成敗趣、感慨移時涙満腓、韓魏
太朝安石喜、菅公任位藤氏憂、孔明行
陣宣王惕、楠子死軍北帝優、匡國雄
才待臣下、興衰畢竟有君籌。○讀史

五

采用窮郷搜縹渺中、新圖名瀑上屏風、飛瀟。
○一帯千山暗、總是練光疑浸空。○画山水　六
秋色
真景蕭疎不堪呆、偶然吟歩近郊間、西風
已晩愛山樹、千枝萬　君家來笑全生三面山、望中前山好
是為逢君忘病骨、惜傾欹語破愁顔、緩
師情素帰来晩矣、出門前約往還。○秋日訪富丘君
窮餓深山欲没世、豈思為漢立元勲、老瀧
一飯知情厚忍負、解衣推食君。○韓信
七

国立国会図書館　政俊翁詩稿　特1001-16
ガラス使用

月照樓頭皓似珠、賞吟多謝對君娯、欲知
分一風流趣、嫵媚盈〻下席映圖、月前樓、
雲如捲席雨淋〻、畝〻擁秧可潤浸、玉也金
乎誰不喜、蓑笠生村巷許多心　祈夏喜雨
書倦〻来所托迷、忽然探句數行題、思
攢胸次無風致、更覺無情病夏畦　○夏日偶成
望月一首　無月七律一首　七絶一首　右富岳賦　九同

氷輪環也九霄清、萬戸書窓如晝明、就襲踏
古人吾不敢、欲吟新詩轉傷情　○望月
啾〻鳴盡草根蟲、漠〻翳来雲際朧、三五
佳期望好缺、一时詩況已成空、人生又澹
不為福、浮世何論窮不窮、萬穀寸心　○七夕
無邊趣、燈前取筆揮影筆〻　月
清光〻不已成空、聽它兩起与此蟲豈
料高人到精舍、一时渇得寂寥中、

国立国会図書館　政俊翁詩稿　特1001-16
ガラス使用

業室有清正与娼婦繪、病客問之賦而答之
坊間錦繪上出來、[illegible]家伝模写玄也、攻實
勇夫如挫敵、補虚娼婦似馴郎、病邪變化存
雖易、藥味周旋放膽量、已折東方寸裏、
多年学取苦賢良、 八

雪晴偶問故人居、窗几眉暄君讀書、雖
有村畦凸凹處、為吟風色況情徐 冬日訪富丘君

路白雪泥癡散行、偶傾一壜午眠生、忽然
呼覺清夢、正是近鄰飲博声、 二月三日即事 一

二年善病北邙塵、家兩情淚血化觸事
悽々思意切、此身雖在自逍遥、 哭堺甫州 二

殘雪殘消枝篆烟、轉忻庭砌一枝鮮、妍與来
閑裡忘塵拘、感慨一年深一年、 春日偶感 三

向守澹然忘窮榮、清言説得寄餘生、果知投
閣無他耳、清節清来出偽情、 楊雄

宿嶋山氏聽松亭 西村ノ廿四日夜

颯々松声枕上佗。又疑水勢響窓中。
鏘々一曲堪娯処。独臥不眠聴到天。

險奸人處語人私。彼設詐謀為利基。貪汚巧
心驕求我。長吁不謹駟難追。

有感　暗悔失言

任笑叩門無客尋。只有幽懐付清吟。時々賣米呑
酒。誰測先生了世心。

放言

留得青蚨気自尊。古今不免銭神論。却憐慳
守無全理。此器従来是禍根。

撲満

龍ノ口斬日蓮図

誹謗諸宗徹慢多。時乎可徹果如何。千今
蔓衍知誰罪。遺恨盈々逸毒蛇。

放言

不為俗吏即庸医。俗吏庸医総尓奇。自笑先生
情未決。専心情話被塵羈。

故人来戯詠　二首

探梅蹤迹又独来。擁書因例心先慊。供君蓋
浅手逢看庭上印縁有弟両。
携来瓢酒互相吟。近請本州漫誇友。知否尤盃千両金。

松樹如圖借鶴鋒山芳更七餘尺聯　衆鳥

散歩連
收田畦路伊勢山辺次忽文　伊勢山望　堺山野望

銀色宛似闕朝暉、藪々作堆壓短籬、早起不
人思只浅、瓊枝瑤艸景依々
曉起雪　得之於

凍雲棄冽散色天、宏々奐風々舞旋松葉一身之
雀白鬚、麥繭三寸帽纏綿、笑他暖炕眠火土九
愛此笠蓑到水邊、酒後気王餘勇在、叩氷欲
棹釣魚船
雪中作

誰謂季冬師尚奔走、燈営々来去語声喧、吾儕疎懶
多成癖、不急迂談一笑温
臘日被問近況賦答招得
倩人笑
七能合業活全家、咄々子細論徴可奈何、一笑今年米
銭巻、不如謝禮太年多、
錐利争来市井猾々皆是有堪当只憑之者
慈仍懐窮鬼忽消、轉憶君
日到富家似賽神、金銀借得語聞々、有期違約
素封意、誤貸当年獻媚人、
稱伏有之圭、常對富丘山多時乗興試間闢、發日
讀書之意又易、毎吟一首使君品、請携紙

国立国会図書館　政俊翁詩稿　特1001-16
ガラス使用

筆至粹之、 寄宮崎五老 七言古

五旬不雨土如灰、且雨雞豕暑雲衝上埃、憶得田荒及青
麥流民處々惱人来 自客歳五日及極月十七日不雨故有此吟
庸医無術任吹汎、同病相憐是一爲、毎見窮民
有仁意、如何身上又老無兒

述懐 堪笑

芳时惰懶飯魚喰々眠茅廬偶感
如今忍他厨竈食盜節々
驅疫居蘇寿堪一杯薦濤讀書自評
自圖争来戀蜉樹鼠河自味甘 偶成

春服已成賀萬家特放羨酒退寒邪
忽然催酩来人笑醒悔前衝人斜 正月後四日作

醉中 放言 二首用自他字

醉裏省人々也蟲自他如亂處中深縫
敗絮為家宅攀骨岐皮待日融
遇々豪家氣似王浮生所祐在金嚢自他
同等君佐訝計利皆如桑孔羊

冬欲盡頭春欲初、々凡日々粟肌書梅花
吾庭角栗黒清香不肯梅
正月十六日雨降故有此作

国立国会図書館 政俊翁詩稿 特1001-16
ガラス使用

好為陣來枯易榮、村々折野趁東耕、優游樂
此薫陶化、肥柳綻梅作蘗生、 病夫不
隤客漸稀外務輕、向陽糊紙愛窓明、吟詩課
殊間散。空聽妻機軋々声。 右十九 偶作 九
吹送九旬斷眼塵、吟眸不放為餘春、怪來暴雨
更飄蕩、悩殺行商生活人。 右廿 偶作
暖衣飽食殖財謀、交戰胸中夢寐求、慾火
々不可滅、不知身是水泡漚。 有感 十
米ちゝ惠美醞、童児於魚味、寄懐如ゝ來、
魚酒枕畔堆。河魚腹疾自何傳、飲食[illegible] 任情 [illegible]因

口衍心。都詩羊腸胞膜裏、片時瀉下已[illegible] 二詩患痢偶成
肛門括縮腹雷狂。靈氣下咽攻刺怯、來往一則途
将換骨、茲中都好瀉塵腸。 患痢戲作
未見冉々在何場、要式[illegible]一様光都詩中禪
亦中上、于今飛雪望茫々 某々偶作
時當正月作同賦於先韻、
某郎行
某々郎行計未全、前折[illegible]暮吹鞭、時光催歸
花信枝頭頻賞歯、面鐵。 詩[illegible]詩似禪、清新
句就[illegible]頻、[illegible]東日々春[illegible]路、何外探光[illegible]
風俗吼東美[illegible]、閏好[illegible]暖、二三月際[illegible]
嫩朗乃是千林花然々。又是探芳[illegible]幾艸[illegible]

似蹈寺鍾送杖婭姹嫩怜春悦惚況来欺
徑錄

鳥雲突兀逼空霄、轣轆閑紅白兩跳坐去停来誰　錄舊作　驟兩
不売清颻弄春活枯苗　作
偶知負病幾寓居、栄辛、活計自微損神、世態周
旋(迂)闊甚、生平疎懶被疎人。
一夕交情心欲然。佳期變已堪憐。千霄贖得
斯霄好、泣破初秋短夜天。〇七夕　十
一年一度好名月、愛々騒人逸興催、佳節期来君不
見、日堪御夜轉成哀　再考
未用

秋半攜筐蹈艸行、松陰渓畔菌叢榮、天爲何
事多反忌、附与山家不世情　采菌偶成
半陰白雲半源生、若話君来品水烹、一鼎饒笙誰
不賞、閑嘗一碗淡忘情、　樹陰煑茶
悔向遊山精又懸、挽陀六月暑源舎、至今有閑應
須愛、不著三旬聴一酬　閏六月口占
〇別後古帳雲泥来論任古、有鶴年々啼日。無
日不思君　十
十有餘年磋切親、如今来向自寫詩。謗年書真
〇清雅丟舞事元不変蘿、題當丘張雲氏寄之作
〇歳餘小澗水閑々、雲飛又攀行嶼一杯尋幽
歎人生第趣在春山　春日山行
英雄心跡最非奇。百萬秦兵住不究。[illegible]堪笑元

国立国会図書館　　政俊翁詩稿　特1001-16
ガラス使用

生多矯飾紋楸敵手客為誰。 詠傑字棋子
内化親頑吊微徳。莫々外違放勲前。至誠感孚
比屋詠。仰看都君彈五弦。 古虞鼓琴圖
世無真眼好誰憐。空抱奇才幾度年。嗟嘆醜女腰
足悲輩。横行上國相方(刃)。 放言
漫々冬夜数更籌。只出於鰥不自由。帳裡含情
香一炷。抱琴幾度鎖清愁。 宮詞 五
聽起糊窓欲雪初。模糊黯淡凍雲舒。去於白虎含
杯處。只唱嬉吟朋來往疎。 冬陰釀雪
病中走筆作長句 四十一
非行寄村落於馬。今為腰痛倚几前。開卷仲景
丹溪竹録。凡於求之三十年。如何才弱識又淺。医

術難哉死生權。自量自治可療病。不可及者不強
穿。或視為迂為野朴。若君既乏謝儀錢。医生行
賈乃不敢。傲骨已非外務賢。嘆吁近世病家旗
寒夜々半驚睡眠。与藥除若有效驗。平愈其後總
無侍。君不見。炎風朔雪無晦日。朝々診疾暮乞可
憐殘年空手若辛苦。得鄉家各争先。鄉家須無何
所算。縦横不亦是事周旋。自憑古訓忘俗慮。
三餘不倦向青編。
百花如畫好誰於。強勁大盃醉裏寛。幽閑也知
懷抱小。没世治生難。 春日書懷 知名
不知金遼恣飛揚。殿裏空圖鷹隼激昂。若

国立国会図書館　政俊翁詩稿　特1001-16
ガラス使用

問趙氏十八主。此君真是畫工夫。

宣和鷹

雨後風光更滿林、穿花自在羨飛禽。倦餘華有杜康宅。閑帘招来烟塢潯。

春日郊行

移巻煮茗掃窓庭、轉聽春来浥在花。醉後裁詩人不到。棲遲養得慰吟傳。

春日閑居 二

春雨着枝串玉勻。挑巻瀟灑稱吟身。況情如湧渾無緒。流囀嬌鶯似喚人。

春雨偶成

漠々蒼池雨暗侵。香消綠盡春棲禽、青錢紅膩今何在。空泣風霜嘆陸沈。

秋雨残荷図

炎埃不到山巖淵家。庭上引泉音響佳。酒後詩成清玩處。主人恰好試新茶。

夏日題山巖淵水亭

蕉雨桐風秋感長、吟蛩夜々落書床、生疎多病猶如此。三十餘年徒自傷。

秋感

見牽牛花 古人発句に梅か香と云句あるしと書て新色出

培養認牌種一叢、曉春青紫白黃紅、此花酌酒渾無用。只在煎茶梅漬中。

墨水古来月色鮮、静觀可樂鶴鳴南、主賓相對手塵想。白盡舟中風月談。

秋夜浮墨水

太歳今年二月餘。嘆吁炎旱照郊墟。田毛枯盡天何事。納税民如熱釜魚。

旱

不才為懶周旋計。多少郷豪来往稀、争奈愁絲纏如纜。紛々繰出獨歔欷。

歳暮感懐

国立国会図書館　政俊翁詩稿　特1001-16
ガラス使用

蒲艾懸簷重午天、毛端痛飲展吟箋。機心稍
息胸中潔、感慨當時屈子賢。 端午作
花間於美人、疑是逢花神。匹似模稜手。
芳妍難認真。 花下美人。
一逕道趣同随世回。蘭科漢学在人才。好新厭
舊如童子、嗟嘆自他或以病来。 右百十四到 病躯家口占
駿馬蹴浪人似龍、船頭紅扇閃潮風、矢声鳴海不違
的、想像安危一瞬中。 絶叫両軍讃射工 抜 功
那須野宗高射扇図

擬送某君使亜國出于友人韻 十二
恰好使君舉旭旗、被撰衆中亜國行、新盟従



此五洋遍遊猶問典臨機江戸城、満目相逢形
勢異、箇胸記取各州情。請看應接帷朝
日、黙虜稱名又續名。
出[illegible]
今年看閲海專華、好酒移是[illegible]花白沙、桃李子不開況
情浅千林點綴自栽花
[illegible] 与[illegible]同賦 [illegible]
遊舟一[illegible]潟[illegible]
[illegible]
更[illegible]八旬無限[illegible]況加八載未知衰、蒼松文是
如[illegible]子葉孫枝清操姿。 詠松賀八十八


国立国会図書館 政俊翁詩稿 特1001-16
ガラス使用

挺身待敵乱傍、忽後倏、前気激昂何屑
荊軻入秦殿又軒、豫譲刺衣裳、銃丸交撲
一朝雷石火引飛三尺、気雖陥不儀忠許
事倫安世界姓名香○右三紀事 [redacted]
感附六首 [redacted]
候家外議正紛々、滬老殊自燕雀群虎闘争
折衷策不知詳道恐傷君○醜虜来侵言要
如我兵癖粛五洋除舌端に業不乱乞禍乱之
蕭墻討已跡○滔々禍水及元々、漏々々来觸石
喧畢竟官家奉之一否、復方惟有道義存○自
整禮義走戦塵、不如食肉酔芳醇、官家本
是多仙術、鋳出洋銀作好銀○賄賂公行掠
財寃、営為奉命結網蹤盡心國事真成否
借問満朝権徳輿○五洋疳瘡本朝痘、皆
筆張東貴苟且嘆息華佗何不出庸医執匕
術元跡。詠史 王涯
一叙妖物信知言不識利権怨禍根、門客倒
家空乞済争如解職入詩篭。
勤倹務来天下紛、宵衣旰食又離文、神宗 明懐宗
昏惰終身好、疑忌此君薄福君

国立国会図書館　政俊翁詩稿　特1001-16
ガラス使用

騁寄不来顔色蒼、与誰偏賞好風光。喈々衆
鳥鳴朝靄、灼々百花映夕陽。枯也懶春賢聖
酒、揭起水吐浅深黄。迂生傷此猶饒舌、枉道
吟詩塵事忘。　書白寄懐、十四

日々攤書入酔郷、桃花棠錦満庭芳。因何
据笑閑文字、嗔作狂生又不妨。　九

閑居如縲因詩債、戀朋儔幽閉只生臙
擁衾夢逐杜
五七総トモニ書懐ノツモリ

経過郊原花若鋪、望中一抹緑交朱、荊關縦有
精妙筆、不及天機活畫圖。
春日郊行　十三　十二詩三六

春日訪亀田君　十五
永脱世途難到門、忽解顔花閑風郁々、渠
満水閑々声淨、精廬裡茶香爐火間、先
生愛詩多趣、是富丘山、郎師友皆丘吾善詩而家詩人其先生風非同調
故句及之
寄何丘山人。

一樽留客共鶯之、細品春光眼界賒。得々
句成忙出宅、佳嘲如例到君家　七

星宮冬祭禮行　舊作　十二
野州佐野星之宮。十二街頭仰神風。神傳出羽祀典格
年々享祭巡行中。時是六月十三日、檯舉幾人声
々隆。遥拜氏子擲包銭、鏦是白鳥飛晴空。
觀者肩摩又踵、西村北女東郊奔走。

国立国会図書館　政俊翁詩稿　特1001-16
ガラス使用

南北塵如漲。躁躙行落早地馳。今年祭禮勝恒例
新妙參觀衆各競雄。不撰貴賤与富貴。千人並擁來
弟壽工。就中加藤清正像。肩太刀成悍四胸。鎗
奴行列筆難描。雷同大吹隨一功。前列尤盛煙火隊
一様衣裳幾變重。第接旗幟青山子纏亀映日金襴
濃。金屋仙人面色好。笑顔態度與真同。世間通稱第二
嬢。請看揮袖持一節。整列次第興謂起甲氏嬌娘
乙氏童。填々鉦鼓喧節奏。擊手簫弦徹天空。江
戸街辺似江戸。赤氈屏風家々豊。倚欄紅裙多流
眄。匹似解語玉芙蓉。十有二街祭皆精妙。予於此時醉
顔紅。心醉魂迷暫停筆。玉汗連綴再如謎。竹笑簾

高捲河樓晩軒。苦屏息忘塵容。苦是自因嬋娟
氣映月囀來月瓏々日
乃九中訪富至宅 得之藁談 閏三月十有二日
今日窮富窮寂莫而中唯得此歡不如花
度樹況情多 煉句推敲如煉氣 八
若ゆ近く改元あり〳〵
千代も…ぬ…代…にや…まろつのふ
すふるこ我めて…
醉中詠富其夜醒後作
大醉放言情轉怡 醒來其奈細雛追 誰元
知塵路成生計 又是病忽當暦时

国立国会図書館　政俊翁詩稿　特1001-16

ガラス使用

居卜三疊作新爐、有客煎茶相共娯、
好看書倦来睡、異他瓊室世間徒。
小々山臨小々池、吟聯朝夕意相宜、草花知
吾子孤寂故々飛来慰所思
處々提盃山有草花四時不絶
穿秋絲菊意匠撒斯勞八叉
小々山 小々池 清渟秀躱此處宜吟哦一首
鑽應咲匠々匠恣嘲詩 題
[illegible]景將天橋雨過緣来光雨晩 佳時

々ち雜住世[illegible]自傷[illegible]游鹿絶
攀御世如噴霄[illegible]雪[illegible]火常
不恥汗淨漓々凉 述懐
燈炷油多暗不明、蹤光隱顯在斜正、世人財滿徒
然光知足、常螢似瞽盲 詠燈炷
題吳西園雅集圖 七絶一首
谷而名手有誰如、噴々千今擧世譽、正好西園
圖雅集、房伊幸子蝸廬
文晁如画[illegible]
武風邪 [illegible]

国立国会図書館 政俊翁詩稿 特1001-16
ガラス使用

寿山侯錦雞明為此栽於泉寺侯々侯泉石橋邊
停杖永為千歳岸鼓此琴
米黄氏班斯炊村閭多暴使人悲来来炊被
吟明問心事忽忙来有詩
關根君賢郎嘯来乞畫山水題此以謝
關氏形容幽山水其詩其畫性来閑周流無滞真如
水重厚不遷有似山
題鯉仙人図
六々鱗如九々鱗浪中鼓鬣閃金鱗仙人使說洋々
意而吟黄金鯉飛
病裡多閑繙
西膵生鯉悩肺腸低頭坐几傍通意方書
雖讒讀忽然自瞬覺長々翁十日休
首夏有感
不見吟明已数旬更驚春尽覓芳痕般々来遊
違初願西走東奔此身
和東生僧院試筆韻
晚笙気自足
文室試筆葉鳥融満山深樹起唐飢雖親雅
濃業西趣不識幽間明慧同莫怙宿醒渇来
愈有羞鯨飲我心空随縁幸与高人語
筆式點方事之工
恰見嫣然
蠑羅庭墻開嫣然撫子花香吹蜂
紅坼蝶多鋤文婿晨露紛披映夕
香ノ興東也好事又植碧窓繍

謝石像為贈墨竹 惠

婆娑鳳尾两三枝 謝得虚心爪月知 縦不逢君真有味 自今常懸劍壁上宛然詩

五日過屈原 得綿字

宿雨濛々重午天 江辺東望自且眠 獨醒不夢
曽成伴侶閑吊王 較似綿
湘流此上憐彼

十三夜 佛生

望月無虧三夕晴 容光猶是自憎盈 年端得
韻吟性動又凡飛鴻 山畔横 鴻

深感四君父子講論 子孟

好是田君 字 秀才生 留澤 濟民声討論
論孟文會 吾儂

漫興

倉皇来流 迎 柳 中 大 … 用 筆
確精 頌 … 疊人
病 … 沉 … 鬼 … 字
与 年 保 … 壽 … 世 … 三代業
医以術 … 安 … 方 … 文 … 計
擲 悔 … 多 不 為 … 平 … 術 未 精
憂 … 貴 謂 … 性 … 風
讀 將 … 折 … 周
仰 … 十 … 論 … 名 … 妃
聖人 … 志 文 … 橫 …

国立国会図書館　政俊翁詩稿　特1001-16

ガラス使用

畦々田々畦々

自臘月中旬及正月中旬不雨紀事

山田邊到處塵如灰青麥數行又可哀知否屋主

農父東詩人已（候寒）憲上心来

日々霾風怒殺人青犀冰亭只見去更悔梅

柳外乃申破夢出芽趣向新

不菜氏翠玉蔵懷韻西乃共為之 乎爾主客

三百六句數日殘囊中只句好誰忘懶先元

耻孫松標戴兩凌雨相共此生行

題松溪載鶴圖

松溪載鶴碧雲隈頃覚神仙也会来緒純

恍疑非赤壁所誰此景入共畫遊兼

其富丘詞宗約每月兩度詩會

富丘師友是知音千月千花攀醉吟云々

時风無香見霞約談每月兩三尋

於杏花有感

蘭風日々吹東風三月中旬失暖和忽

到杏花呼興乞紛披儘好詩光多

詠禅松 三月廿々作

三寸松秧様似絲、吟窓机上小盆栽尚占雲澤栽

佳士千鶴借似果千載時 ◯詠雪蓮 雪蓮

三月小籠過童子送來安樂窩、機會後時

君勿嘆今花綻得再多

聞村山氏講外史感

四月十七日作 外史

国立国会図書館　政俊翁詩稿　特1001-16

ガラス使用

孫落村家別有天、春光對卷似忘筌、講東赫怒
注成盈受殺氣逼堂現眼前

夏日伯兄宅開講分韻得眞字 早立
折簡見招伯兄宅、諸君輪講舌如神、微胸字義 已十
聞來感、雷震耳雄論語益眞、半日談書談人共
盡、今宵飛盃酒正醇、社中雅會從茲始、
可賀應追長日新 ○又得書字
論、妄言呑吐被人疎、莊叟翻向阿兄仔細
旨哉相斫書、爐畔常教壺有酒、飧盤不顧外史
四無魚、浮漚身世雖過半、只把吟哦佐齟齬

又西講碩鼠 洗宅新光撲濱作 二十六作
鼠來雖鳳凰池、貪飲嗜之也一奇、方禁
致人似恣衝形、動之戰合知時、藤氏審爭敵
空如土、劉教和親自舉旗、從是功名
市是勾等閒、口實負男兒
城孤誇國鳳凰池、世有盛衰豈足奇、多事穰雲蔽天日
一朝羽颶起何時、假斯五月當及火、燒彼羅刹旋立市旗
函是胸中曾所蓄、若邊舉似好男兒
西南漲水入龍池、忽見紅毛亞墨奇、能使開疆交易衙、
浮端居港諸人時、駢闐倉庫堆洋貨、迸迸官船
揚信旗、日本蕃商立爭到、低徊策氣客胡

国立国会図書館　政俊翁詩稿　特1001-16
ガラス使用

海辺寂々成池屋気数楼館簇斎應咲迂生尋景
愛更憐胡牀把杯時八珍綺食闘歌舞一串黎祈
指酒旗言曲富秋齋州易地嗟呼何有總如纔
淺斟低笑送迎衾袖纏腥人畴鷲胡語啾々
渾不鮮何其有意与情○浩々滄海一葉舟
引艘易乞与誰親天把一輪皎月愁何限渺無涯
瀰万里人 是横濱作ノ四之一 即事戯倣時調
火輪船過鳳凰池畳発礮声音響喬城下會遥同地
利擒鏖違命待天時應期廷策無遺算勢所
必然有陣旗青史千秋多褒貶即今将帥是
鬢也之○洋々寂海依遥池伸縮如猿下硫之前 槌

有口者誰知一可數之心人大奮焉定因時馬其辛竹井
請纔綿纔緒杜娘談各國旗豈解違国薄處
嗢咿大笑伴和尚之
莊叟標木在所寧安何今休岸葵何西宣
云其勿笑温々大庇餓之人 放言 六
剽若学一医之術多傍眈諸々外屠類世
如印言匹佩執坤一罪人 自述 七
昔时謀被新歓倡西洋一揆未已乃是拠演
不知舶来自操封疆 放言
隨俗其譽世所其就中太子再生之千今殺賊
讀其衛一部精論其代師 題論勢圖

国立国会図書館　政俊翁詩稿　特1001-16
ガラス使用

冬日与貝賤了荒村句付出門人至り少去室池東滋
旋使章法席更編蔔補籬出心聊自賛稍有
富丘了　冬之日寄宮丘　観着以娃堵鄰里墻
虎東植野東光寺競見村戎畫人百獸之王
老君　虎郎事
威百歩磨牙一嘯発風塵
雅鬪羨春東不可支高錦柿外賞也付舊盟勿悋
亦如故卅載絶無太物高　丟吾偶成
南風不競雄飛三世一字盡忽知所稀時死猶言　已既自世
有鐘選不于天道是與非　題楠正元
吹滿東風春日園就中楊柳寄吾儂往淡烟浥　了仍
露西乾聽鶯蕩漾吟情醉豔陽賞春高園棲

天應寺禪師示予詠鶯一首季霽不竟
力烟ち能和之　未る人のさく油ミそし冊　春みの世佳
上字不来下字届尽光中字多四番恥手應接
禪師書欸賠稜时嘆拙人
月華宮殿皎清澄妙莽驕人乾面恥豕胸雲
蔽此佳不盛了了言不能　望月
老高晨務務墨漂禾穂瘞之要秋叱叱毫
收获粟村之稲富買倡憂　秋る白象
三夏三春如嬾惰飧賊蝗如牛此來此為
存詩之不育多盛高　宮富丘蛹　秋末寄富丘詩之
冬日名第問舊盟攘夷欽港細能評光瑯近况
生つ多事吹赴梁因今蔔也　再問桔富丘不逢

国立国会図書館　政俊翁詩稿　特1001-16
ガラス使用

衆庶失錢借此陣　君王金之用洋銀殖財富
國志蛇足借用良方似佛之下　放云　七九
漫感付之作兄
吾聞陸放翁少年論兵実狂之妄　又聞范益謙戒
不言朝廷利害辺報差除之接東斯身丹陽　一医塩
駘羅病極嫛奇酒作顛狂噴気處放兄妄言
聞若為謬之潤松三百年凌霜戴雪徑雲邊
何識腥羶生東海枝葉啾之處訴天之誰歟殺敵
西方傑一時鐵劍躍鏗鏘喚醒因循林甫輩
諸将士少低昂之西傑忽心諸和戎策修東王帛謀
雖深王公皆似扇観帖摺疊万民幾苦心勿怪武
人非武人醜然忘義見私利　皇家有法豈何於
計較成私商賈身之自是監臨安崇羅高價騰
踊不可禁就中挺身欲徴士攘夷鋭港艦国任
君不見人算不如天算少即今起兵乱如林逢文経
武緯典型在躍進　懵人休吐虹
人間尊了乎夫人欲之私矣常勝而使道心毎聴
命焉雖然入混堂特則須臾得其本心之正也
因有感
欲識中庸而混堂浸體时不寒亦不熱温適
本心宜
清暉楼児李題卿塞寓兵言責

国立国会図書館　政俊翁詩稿　特1001-16

ガラス使用

忽有鐵騎起烟塵萬里長征不顧身收拾軍書出
外終難俱是畫中人。乘勝遂到大江東戰艦
從振何由識誰道巨容従醜虜非従醜虜更無
功威付之二氣已生計難徵風錢醉中有燭
夜迎宵以乃成異書多少探得不過及戰編
燭日深此 [illegible]
古山春色繁開疎影過病夫宅禊幽淡掃照烟村表裏
村梅寺裡生栗香漏風光自君罇口叩富士雪
何不可遊碍多夜深牛論〇詩寄友人謹話与君為
何如風光已拆初詩軒空近鈍春寄數行師友過
春畫春色惱人畫不如吟鋤殘日夜光〔欲〕行去
吟及氣亂亂芳誤意乎似笑乎
言外世言大何如大風因有感
天心近頃似人心或西或風那變今豈此東風隨世運
然不如願共晴況隱量何懷舊去而足蕭乎欲开
立而拍得一搖偃宮為慶言多方壇光吟杖古晴來未
春氣〇而作風何更何為蒼蕾亂房也信速却豪
擁爐想得趣雙栖中得踏青期題後五雁
天賦兼孤送早由觀畫極歡寄想何去秋後
國跋書騷聲出了以生涯風誦寄五得
似精全說文怕中無費古今我持螢樹徵醉後
懷之出此誦也陰

国立国会図書館　　政俊翁詩稿　特1001-16
ガラス使用

辛酉四月訪　富丘先生将 桃上有 山崎氏俗流依第詩而
先生亦賡之皆金玉之声也且畫其形状而不可遺余魏
背之才豈可容喙哉于橋部但以末曲諧高韻矣於是
識其辛二君子之撰定知為大好人矣新経吐誹謗雖然第吟
私情而已迷稿無耳目而随人稱譖貝寺意也耶
まやのくれ
梁のうへ咲やもしもその篠山向ふ来見て毛襲退散。そとまれ
こしてうらまあれバきらへさつてもおりいとの浪の鳴ら　法師了 宇ソハ
雲吹もらくまたなし向ふ郷の敵退散
內銭入選以君賜待價作文龍子明　蓋当時浮華為風
為之軽薄為習人事虚驕好名之徒有以詩稿請揀擇者北海從其
請必稱刻費資取若干錢而後僅採一二首收之選中故有
北海撰……

# 自序

愚聞之師、貴人之前、莫言窮、彼將謂我求其薦矣、富人之前莫言貧、彼將謂我求其辭賢之中、淡然漠然、付之謹默可也、窮也貧也皆命也、非苦人而可脫者也、或有不得於心寄言詠歌之間、陶冩性靈而已、予童心猶且服其論、因憶奈頑先生往日之言、彷彿猶留耳底、距今

国立国会図書館　政俊翁詩稿　特1001-16

ガラス使用

二十年矣今還鄉為医之日有閑暇則妄言放吟而
聊賦百絶資性頑愚而無藻才若有詩人而見之
則赧顏汗背促蹐不安迂狂疎謬招尤速謗自其
所招也雖然予聞鉛刀不可以割羊朽簳不可以樹
旗也要存當時興會以供它日憶念而已

時
慶應三年歳次丁卯八月中旬識於信天巢

牧部原陸

○孔子
懲志褒功論管仲欲匡天下是誰魁公
山佛肹君思往嘆息漕候欝不開

○方士
以身為苦老莊意不死長生方士心感事
道家貴莊老自殊要旨可深尋

○感時事
富貴梯媒有古人今洋昔佛感君深
滿腔熱血無由灑空向東史編神國心

感

国立国会図書館　政俊翁詩稿　特1001-16

ガラス使用

述懐

或枝或末心慮擾　狂愚自被憎同僚夜来
欲改畫一蘭忘匹似雪山寒苦鳥

右二詩專輝率爾卅創之来付大兄討論之左右詞字潤色之而後可示外人ゝ

平生感懐

平日先生饜酒肉　檐ゝ宿老屢相陪山妻
訝問窮残促何地　未聞顯者来
燒頭蝸角治生難　金屋誰憐茅屋寒
常使(欲)主人成善備　一宵寢食不能安

夢慈母

曉来夢裏侍慈闈　予(多日悔教)李在都音問稀
(勉我語言猶在耳)
有限光陰宜靦勉　残燈(明)滅處思依ゝ

△

感我君王利澤及萬民

君王指邦君歟 君侯当時把於大鈞矣可惜中途而不遂志未進利沢及民此首刪為可

俾狄為華化及民　匹夫匹婦太平春若

△

徼我主皆顯沛正是蒙難徳日新

觀猿樂

国立国会図書館　政俊翁詩稿　特1001-16

ガラス使用

角力君王ホノ字不通ナルカ

一 看猿感

廣民驕僭学君王猿樂奏来神廟傍（何長　笙鼓）

却怪偶和賞響少孰多角力與戲場（休　古　凡　世人争　趣是）

愚（悔作）詩文、剽盗古人今人之句安然（首聯）

而字不知所以裁之者作此解之カ

（毎作）盗取文詩聊自娯古人不足及今人一篇（景情　豈敢借他）

大意知何處目注口吟不得真（註　看性　靈　字）

清明日戯吟

清明天氣不公道桃醉李醒評有私戯蝶（疑）

遊蜂来往問東君雖對卜靈龜

對梅花戯題

頭白愁多君有愁皚々愈照滿枝浮客（知那梅花亦　白頭相照）

来若問詩人苦鬢髮搔時一笑休（指点　庭前）

告天子

探花以下五字愚意不解乞高教

惰子叜孃不成理致改作如何

天将曉時始発声謹々決起上霄鳴（迎　讙厶有作例乎　呼啗）

醒惰子探花夢来見叜孃耕耨情（天下悉皆是　終日喧噪　若箇）

達摩

立意太奇 句未錬乎

此作 祐年 微笑絶凡縁 帖入当初自辭年 渠主 迎君何所得只言教外以心伝如何

勞勤尊黙日乾〻 掃陳言勝昔賢 渠氏

尊師絶迎合 手今衣鉢仰心傳

庄席者倒乎

感時事

邦内干戈麻席間 東頑漸鎮又西頑 貫

上奏議無用 滄海鯨魚總不關 真

秦楚甲兵天地横 若征若守彼斯情 今春

始識看書責應是 蝸牛蠻觸爭

長吁驕虜入南陽 滅敵無方涙滿裳 借問

當句無 自整改 作如何

漢庭豪爽士 不知何策破諸羌

自整禮義起戰塵 不如食肉醉芳醇 官家

本是多仙術 鑄出洋銀作好銀

衆庶失銭借比隣 君王全乏用洋銀殖財

富國真無用 借用良方如佛神

五洋疥癬本朝疽 膏藥張來貴苟且 嘆

息華佗何不出 庸医執匕術元疎

忽聞鐵騎起烟塵 萬里長征不顧身

（畢句意不分明　思関何尚画　中人春牀前想）

收拾軍書出門外看疑倶是画中人（過）

乗勝逐到大江東賊勢復振何日終誰道

巨容従醜虜非従醜虜更無功

△戎狄是膺禦侮功荊舒使忯在周公蝿営

狗苟成神忌総有何顔拜乃翁

△力役連年民将離聚斂盗臣酔金卮居然

△今日逢神忌知否君王疾首悲

夏日寄懐富岳君

我在蝸廬君浪華襟懐日々轉綢繆就（在）（久留）

中長夏難堪處聊以詩成誰唱酬（納凉望月等閑過不識）

驟雨即事

疑裂乾坤殷々雷雲如崩浪壓山来萬

雨勢軒懸瀑吟詠無題此景才

席上贈目呈某医伯

（三四作對如何）

一縷茶烟薬気無客来便是訪仙居床堆古明

画名家筆庭曝祖先禁秘書（清詩幅）

○衡門偶感
今古相望、東坡風与月、豈其赤壁東山並衡門秋景 称無双
棲遅夕松月、竹風上紙窓 画竹描松上紙窓カ
寄継甫
高カ圭場カ
名家自今日称甫菴 君是妙手力政酬李四趙三
地遥日莫特赤幟属東南 時有東甫流医、故及之、愚叔又老婆心可笑苟
一行失之于前雖百善不可得而掩於後矣
放言
○仰面揚眉誇大観、酔仙性懶、産常寒 寄
方妙術是爲中白日嗤笑不能博一官
○物價踊騰特地寒家々百計極辛酸借来布
袋和尚玉分与郷隣飧不飧
温戸豪家気似王浮生所祐在金甚自他同等
可歎
君佐訐計利皆如桑孔羊
庸医無術涙交頤同病相憐是一寄 毎見窮
○人有仁意如何又老無光

〻暖衣飽食殖財謀、交戦胸中夢寐求、懲尤

呼覺痴人夢　妙

夾〻不可滅、不知身是水邊漚

照應乎

俳諧不可

〻荘叟樗木無所用、安得郎今作炭薪、仰面

空書君勿笑、温〻太庇餓寒人

〻剡若学医方術（三字奇矣　改作未免貧如何）貧、傍眈詩句〻長吟厚顔

對世如何意匹似乾坤一罪人

愚應天賦業難医、歳〻趑趄極數奇想

得青州従事國跋鼈醉於〻了生涯

乙言醉又言醒　二言茶何太多事乎

## 春日偶成

醉後完王任醉眠（眠）　春風叩戸魂薇孫香来

醒（星西）夢東窓裏詩在梅花欲綻前

## 春日遊愛宕山

群芳衆鳥得春多、此境非詩縁何知、自心

換麴生先得計　愛宕山上日相過

## 詠史

赤間（風浪）、驕横跋扈将誰比、二十餘年勢似雷、内熟

若無催老死　赤間長風敗讚轉成哀

一義士誠忠耀日東　即今上冢見遺功　叩僧
欲問當年事　暮鳥声寒枯木风
此首別揭題名何如
一麾驅盡赤幟兵　鼙鼓震天入帝城
可惜邊人贈大義　苦心贏得叛臣名
亦力　計
嘗悟無檝獨出群　良心獨悍至尊軍　平生
心事　梟雄
良作雅如何
最愛無苛政　式目篇書要有足今聞
人識
鋤悪除成内資奸雄　財又外能支満　君
身家功章禍福罪總相如此　守儉恤民尤足言
此首又詠泰時　泰時励精為政　補父祖之罪過也　守儉恤民如貴句所言矣　北条氏...
泰時[redacted]之功居多矣　豈啻因幸福者哉　貴意以為如何

一豈料窮餓深山欲没世　豈思為漢立元勳　老婆一飯
一日一撃　破楚
知情厚恩負　猶思報　解衣推食君
人也　又非窮餓没世者
謝安称英雄似不可　凡評隲人物　可慎所留也
英雄心跡最神奇　百萬秦兵任小児　堪笑先生
多矯飾　紋楸敵手　為誰
一人間得喪少公論　玩味中丞戲謔言　四十餘
年高卧客　晩途何意起桓温
松魚
新鮮自七里濱　東八百八坊不惜財　时　是
正か

請和残花節杜鵑花底一樽〻 好 伝

此等詩為合作
〻旨富中峰絡

江怪幽郷太早生山川幾里数旬程忽驚
蜀鳥聲悽切喚起行人不耐情

〻春遊阻雨

与友前宵約遠徂生憎苦雨暗風呼即今
雜療詩魔病室品〻郎芳艸圖

〻刈麦

日〻牢晴催赫炎忽忙刈麦曝茆簷
午時驚汗身特爍幾得樹陰又磨鎌

題李白遊廬山圖

豈是先生雍髦下流酔郷暗跡好運籌
壁間掛得廬山景坐小静看一爽眸

題子貢見原憲圖

匡坐弦歌一楽哉高軒過訪搔頭回應
須假現倨傲相驚覚淺。生伐愧方。後

〻題子路負米圖

負米甘勞孝道深　展圖只當自規箴　誰知
列鼎重茵富　不是先生平素心

題酒瓢

花月吟行常在腰　優遊得意畫難描　休言
人海許多患　一滴上唇眼裏消

嘲未開海棠

倩得春風紅四圍　含羞情態較傷肥　渠
儂似妬梅花發　每後氷姿獨綴緋

待富士君不來　其明賦之呈

簡裏有言過我宅　山肴野蔌為君開　出門
幾望窮岡路　空及黄昏待不來

鮹与亀重復可惜

冬曉

布衾如水栗槁肌　身似泥鮹在凍池　早掃門
庭雖古訓　如今真羨六藏亀

書懐

耽讀由來如蠹魚　詩書気味似寒蔬　自誇
一事似顏子　同是簞瓢陋巷居

国立国会図書館　政俊翁詩稿　特1001-16

ガラス使用

寄蕉逸老先生

高客来臨伯氏家　鄙心忽地思無邪生
憎蒼務纏斯軆　近頃得閑共賞花

舞文筆

戯題寓居壁

驥莫笑少風流話　計成二口謀奔走
西南東北路　満身袒服汗如油

[illegible]

惜春

風光別我寸心摧　自是吟情懶擧杯
蝶不知春事盡　庭隅猶戀落花来

平〻詩

雨晴口占

陰雲歸岫雨時〻　應是秧肥農父怡
夏木欝葱新似染　遍風長日散愁眉

芝丈合作

◎米嚢花

從来雖後百花發　獨是嬌容有美姿
縦使紅白皆落去　罌中千斛可充飢

删　寄中西[illegible]詞宗

墨妙詩名雅絶倫　清奇俊逸一[illegible]恩
夫印華荷君契　自笑追随欲御[illegible]

閨怨

良人遠在相州辺愁思憑誰展尺箋愛裏分明化為燕一時飛去到君辺

戯場

田舎戯場皆妙齢跳梁旦丑殆成形、野郎摩腕頻誇大何減江都猿若町

鼉鼓笙篌震地来車中叫咷勢如雷東村次女西衢老馳北走南蹴路埃

春近

塵埃打已歩江東漸到梅荘斜日紅可愛花神識消息數枝蕾破待春風

池亭聞蛙

雨晴新水古池盈岸草萋萋様亦清日暮観蓮人散尽只餘蛙子両三声

盂蘭盆作

佛燈灼灼六街明萬戸追修太有情勿唱児童寺前後老僧忌聴昨今声

国立国会図書館　政俊翁詩稿　特1001-16

ガラス使用

題扇面
名〻稱凉友不浮辞時苦炎威一手之揺
動生风颯忽喜取携便處感君恩

時苦炎威一手之清风握裡自然随
名稱良友非虚事取携便処感君恩

朧月偶吟
東烏西兎疾如梭況又許迂感慨多閑事
一般存舊態撚鬚朧裡競吟哦
朧裡今年春已傳肴盤梅酒費周旋山
妻暗怨〻貝故又是一厨中備未全〻　○如

△冒物氏先詩後有感
御見儒肩物氏先冒詩句就此時顛古△
来有例君休笑猶学徐凝和謫仙
落葉
一陣风師逐要東翩〻如蝶上高臺又旋
天半鐵錚響想見銜枚人馬埃
○夜坐
爐火如螢欲睡遅〻此生誰信暢幽期閑

心難有飢寒計夜〻燈前閑誦詩

鯉尾鯛頭躬背開（皆開三字新）　冬至

喬医何事無難苦總是祖先嘗艸来

詩、訪山僧

澗底引泉水自春松濤境靜翠烟濃此時

忽得詩三昧況又勝因制毒龍

乞食口斬日蓮図

誹謗諸宗傲慢多時〻可徴果如何

柔荑衍知誰罪遺恨盈〻逸毒蛇

画山水

不用窮捜縹渺中新図若譲上扉〻飛

湍一帯千山暗總是練光疑没空

夏日偶成

晝倦〻来所托迷忽探句數行題

国立国会図書館　政俊翁詩稿　特1001-16

ガラス使用

思攢胸次無几致更覺閑情病夏睡

哭甫竹

二年恙病北邙塵無奈兩情淚血斑
觸事悽々思益切此身雖在自迯遙

春日偶成 三首

残雪纔消柳織烟轉忻庭砌一枝妍
興来閑裡忘塵拘感慨一年還一年
終日雪降癈散行偶傾一壜午眠生

忽然呼覺清閑夢正是近鄰飲博声
賀客漸稀外務軽向陽糊紙愛窓明吟詩
課了殊閒散空聽妻機軋々声

七夕 和歌題

一夕文情心欲然佳期戀々已堪憐千宵
贖得斯宵好泣破初秋短夜天

春日閑居

移花蓺茗掃窓庭轉聽肴来酒在瓶醉

国立国会図書館　政俊翁詩稿　特1001-16
ガラス使用

後裁詩人不到棲遲養得慰伶俜

旱

太歲今年二月餘嘆吁炎旱照郊墟田毛
枯盡天何事納稅民如熱釜魚

那須野宗高射圖

駿馬嘶波人似虺船頭紅扇閃潮風矢声
鳴海不違的絶叫雨軍射技功

春日郊行

經過郊原花若鋪望中一抹綠叉朱荊籬

縦有精妙筆不及天機活畫圖

聞村山君講外史有感

石碏村君別有天春黙對卷似忘筌講来
赫怒清盛處殺気逼堂現眼前

横濱 二首

従〻随流一葉身紅塵願易免与誰親天辺
皎月愁何限同照滄溟萬里人

淺聾低笑送還迎令衣袖羞腥心暗驚為

国立国会図書館　政俊翁詩稿　特1001-16

ガラス使用

胡語啾々渾不解何知有意與無情

重陽寄懐富陵君

兩足菊花半欲開重陽猶待一杯催富陵〻

高客詞壇老吟杖占晴来不来

小春口占

一朶寒梅微漏香日宜着杖上八丈長吟朋

若有閑情在来集蕪園傳一觴

蟹

蘆岸水枯城將乾無腸公子陣江干問君

何事無征戰赤甲横行石上蟠

白山茶花

山茶花発淡粧嬌半面尤隣蔭緑條〻

倦眼訝宵疑六出午時怕見日光消

画蘭

画出出蘭紙上香此中長免冷凡傷葉

如壮士衝寒髪花似君逸民潜首陽

国立国会図書館　政俊翁詩稿　特1001-16

ガラス使用

題大学子

通篇事覺一堪看入德門中定妙観力雖
不能當努力三冬長是書盡餘歡

田家偶成

有林識舟之再來哉

租薄城東禾黍村霜晴日暖犬雞喧如
今興味無人識曝背梅辺補短垣

窓外風霜凍硯池曉来依舊繕帙時三枚
課誦誠齋集済遺閑愁只惟詩

文渡偶成 渡瀬川渡口土俗呼文渡

無頼風騒蘆岸風野孃掉竹様如弓水光
皺発一文紋現此中

挿花歌

餅養百花日日新時々挿撚自怡神難摸
第一羅浮趣破萼賸香絶比倫

和某君芳韻

月榭花臺春又秋盞快樂足閑遊

国立国会図書館　政俊翁詩稿　特1001-16

ガラス使用

近来為有防夷事　不羨雄藩萬戸侯

米　虫蝕

白丁攤米撥請爪　糠粃糠中多小蟲
一二撰来令棄擲　素飧也蛆又誰空

丁丑中秋　寄信窓高山之

秋来廿日待望月　無相隔隠倡樂吟殺
何処雨中在喜清　桂庭梅生科在度如是秋
宮在高隠第象遥　桂花気韻秋宗是米然

至虎丘高山之　之十年喜気即佳句秋雨詩

歳暮　意不

[illegible]寵春深誰識家
[illegible]滾束尋
[illegible]燃有章社稷
之匪誰借間屢空顔子才總堪愁
列霽寒衣金錢　知否貧間柳々然費薬
東西南北走起病方效更是傳

銃丸鏦鏦振山河上戦攻軍問若何一似
線香烟火戯村々横硯各肩摩
従来鳥獣不同羣罕兒逋狐類集般樂
鷲鳥乘風一擧撃吾門此事自羞云

春日訪友人山荘即事

飽食春肴傷酒卮一時狂態酔難支今年
為閑餘正月況又山荘猶友道

過眼光陰属歳除周旋日嬾治生疎迂愚千慮
常後被一味経方感有餘

無事感懐

[illegible]

国立国会図書館　政俊翁詩稿　特1001-16
ガラス使用

芟應四海戊辰春天縦香色活潑神東竹
北梅無不適池葵映日瘦耀身　春偶成
○笠置山中枕松樹大般若櫃突兀逼〻
九下更愁債脳乱心肝只一宵　辛未歳感懐
A春日偶成　三首
芳樹今年為閨遅滿庭淡雨謌自清奇
家人随例傾春酒真箇先生得意時
[illegible]

終風且雨狸豸損春光莫往莫来書掩房童子
知予閑暇甚閑書求句自成忙
我知爾多送己迎舊交吟孔慰此生事業
拙〻迂〻嗟局促春光融處与花争
○開濶胸襟舒志気塊看宇宙似無人滔〻世運西
洋溺何日知津東海濱　放言
奥羽邦君叛朝命吾示卿河手君成大吏鎮撫奥
羽牧子兄弟奉命兼人之於[illegible]自金子村到石
川驛秋雨積旬此行路磽隣道隣葦泥

国立国会図書館　政俊翁詩稿　特1001-16
ガラス使用

深尺餘、難苦備至、賦此志懲、　朕子発、金子、
是日八月二十、道長苦日短、石川問人、我已踰浅川
驛、冥色生山、碩而颼嘯耳孔、風雨霧塞喉唇躰、
閉笠垂首、覺鈍、竭遠、（行）路（道）隴董又逢
岐穴滑、山徑与溪、諸俯仰幾苦辛、泥深三尺、不
異掃稲民、足弟手以手、両脚山軟不伸、屈指算五歳
五旬、又七旬、發定自成笑、數刻骨肉親寧不死道
然、勢与將驛鬼、扈均勉起、陪公駕、跟随官途人美、
宿行伍者、雄心皆闇々、跋涉不知高亂威及吾、

海濱、東竹成炬火、晃々照四隣、小鏡列〔 〕昇引
大炮車輪、山阿夜震動、瞻望誰寫真、石泉流
奔突巒嶽、取次陳吟、眸徒迩窮、不知是第、忽
些軍夫嗚呉、火滅大炮論闇々、泣涙欲行足逡巡
難數、數刻路似（際）、搓千里（燈前顧）、吟唯因万人力華到石川閣赤
脚易傷破、癥痏滿、斯又兼彼難喔將報晨、

国立国会図書館　政俊翁詩稿　特1001-16
ガラス使用

国立国会図書館　政俊翁詩稿　特1001-16

ガラス使用

特1001
16

東郊竹居淵書猶昏。寂自無塵痕

助吟通宵十数首。座上詩豪貴客

叩成第門驚起

樹々雅賦

黯淡詩魂

此年也

明治十年季夏三十有九日起筆

仲秋新涼燈下擱筆成

服部玄珪子記

関根寿十郎

国立国会図書館　政俊翁詩稿　特1001-16

ガラス使用

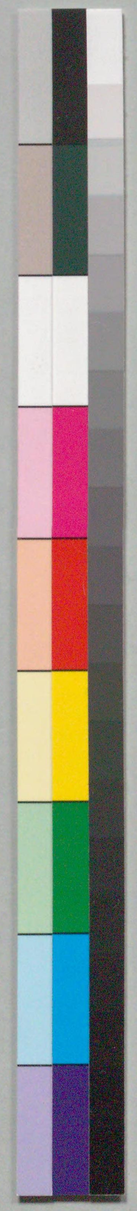

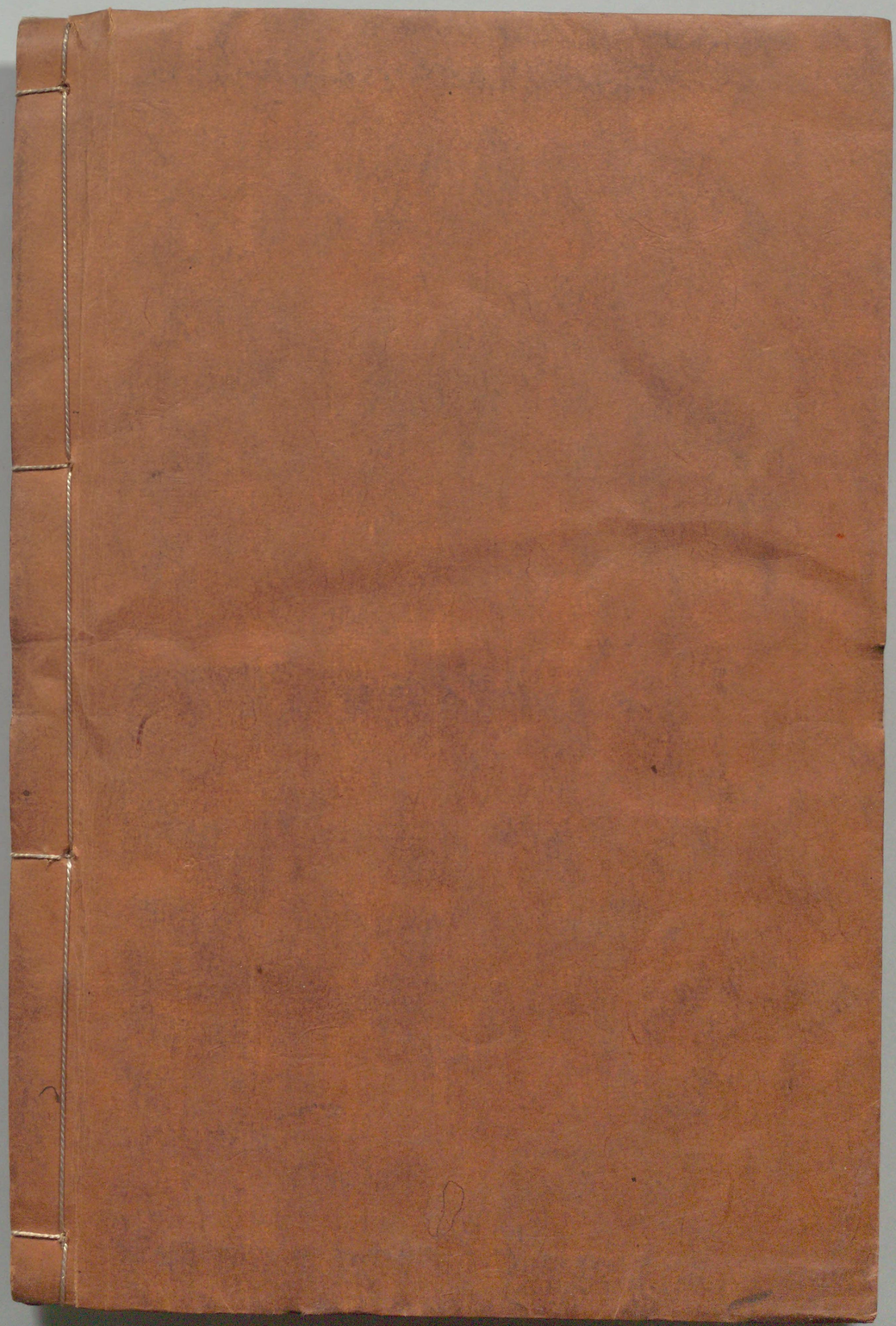

国立国会図書館　　政俊翁詩稿　特1001-16

ガラス使用

旗槍試焙不乗融外料考
和松老風喜脚乱飛鳥好
禪心此與趣將同三昧滿喫
枯腸渇去椀喚真醒睡魔空
從之胸中塵俗氣一枝
詩家競神之　借渓試来
篆烟香澀須臾融方外君
竪禪榻風山豈敢一殘期陸
酒唯能去雖学盧同庭
昔量古庵孫老不是門前踏
機盧空真箇當東如珠
句渾流淺味不盡之