291
17

盛岡高等農林學校一覽

從明治四十三年
至明治四十四年

291-17

盛岡高等農林學校一覽 從明治四十三年 至明治四十四年

目錄

第一章 沿革
第二章 法令
第一 文部省直轄諸學校官制抄
第二 文部省直轄諸學校專任職員定員令抄
第三 文部省直轄諸學校長職務規程抄
第四 雇外國人使用方
第五 文部省直轄諸學校外國人特別入學規程抄
第六 學生生徒身体檢查規程抄
第七 實業學校令抄
第八 專門學校令抄
第九 專門學校入學者檢定規程
第十 甲種農業學校卒業者入學ニ關スル件

目次

一 五 五 七 七 八 九 九 一四 一五 一七

明治 43.9.17

第十一　二個以上ノ學校ニ入學許可ノ場合ニ關スル件　一七
第十二　實業學校教員養成規程抄　一七
第十三　陸軍召募規則中獸醫部依託生徒ニ關スル規定抄　一九
第十四　盛岡高等農林學校規程　二三
第三章　諸規則及細則　二四
第一　學年曆　二四
第二　學則　二五
第三　事務規程　四八
第四　文書處理規程　五九
第五　物品會計細則　六一
第六　宿直規程　六六
第七　三大節儀式內規　六八
第八　入學宣誓式內規　七〇
第九　生徒訓育商議員會規程　七二
第十　學部長教務監掌規程　七三
第十一　學校醫職務規程　七四
第十二　生徒服制　七五
第十三　授業料納期　七九
第十四　生徒心得　七九
第十五　生徒心得細則　八〇
第十六　級長規程　八二
第十七　寄宿舍規則　八三
第十八　通學生取締規則　八七
第十九　談話室ニ關スル規程　八八
第二十　圖書館規則　八九
第廿一　實驗農場規程　九四
第廿二　養蠶室規則　九六
第廿三　養蠶實習規程　九七
第廿四　蠶種配布規程　九七
第廿五　家畜病院規則　九八

第廿六　牛馬預托規則　一〇二
第廿七　演習林極印使用規則　一〇六
第廿八　煖爐ニ關スル規程　一〇七
第廿九　非常手配規程　一〇九
第三十　守衛及守衛補職務規程　一一四
第卅一　小使服務心得　一一四
第卅二　定農夫服務規程　一一五
第卅三　牧夫服務規程　一一六
第卅四　清潔方法　一一七
第卅五　參觀人心得　一二〇
第四章　職員　一二〇
第五章　生徒及得業生　一二九
第一　生徒及得業生氏名　一二九
第二　生徒年齡　一三〇
第三　在學生徒府縣別　一三三
第四　得業生府縣別　一六七
第五　入學志願者出身學校種別　一七一
第六　入學試驗受驗者ニ對スル合格者百分比例　一七一
第七　入學志願者府縣別　一七一
第八　入學志願者出身學校別ノ一　一七五
第九　入學志願者出身學校別ノ二　一八四
第十　得業生得業後ノ狀況　一八八
第六章　敷地、建物、經濟農場及演習林　一八九
附錄
盛岡高等農林學校校友會規則

盛岡高等農林學校一覽

第一章　沿革

本校ハ明治三十五年三月二十七日勅令第九十八號ニ依リ設置セラレ同日勅令第九十九號ヲ以テ職員定員ヲ定メラル

明治三十六年一月十五日東京帝國大學農科大學教授農學博士玉利喜造校長ニ任セラル

一月十六日文部省内ニ事務所ヲ設置シ事務ヲ開始ス

二月三日本校學則ヲ制定ス

三月二日農學科林學科獸醫學科第一學年生徒各三十名ヲ募集ス

三月二十四日勅令第五十六號ヲ以テ職員ノ定員ヲ改正セラル

四月十五日文部省内本校事務所ヲ岩手縣盛岡市ニ新設ノ本校内ニ移ス

五月一日入學志願者二百三十六名ノ内農學科ニ三十名林學科ニ三十名獸醫學科ニ二十四名計八十四名ニ入學ヲ許可シ授業ヲ始ム

六月十四日　聖上　皇后兩陛下ノ御眞影及敎育ニ關スル親署ノ　勅語ヲ下賜セラル

十月十二日家畜病院ヲ開院ス

明治三十七年二月二十三日農學科、林學科第一學年生徒各三十名獸醫學科第一學年生徒二十名ヲ募集ス

四月九日本校學則ヲ改正ス

五月一日入學志願者三百七名ノ内農學科ニ三十名林學科ニ三十名獸醫學科ニ十七名計七十七名ニ入學ヲ許可シ授業ヲ始ム

五月十日勅令第百四十二號ヲ以テ職員ノ定員ヲ改正セラル

明治三十八年二月十四日農學科林學科第一學年生徒二十名ヲ募集ス

三月十四日學則中一部ノ改正ヲ爲ス

同月二十八日勅令第九十七號ヲ以テ職員ノ定員ヲ改正セラル

五月一日入學志願者三百二十名ノ内農學科林學科ニ各三十名獸醫學科ニ二十名計八十名ニ入學ヲ許可シ授業ヲ始ム

五月二十八日開校式ヲ擧行ス久保田文部大臣臨場セラル

十月二十三日ヨリ同二十八日ニ至ル六日間東北六縣ヨリ會員ヲ募集シ野鼠驅除法講習會ヲ開設ス

十二月二十三日本校所屬演習林トシテ岩手縣岩手郡御明神村所在地積百七十萬二千二百六十坪ヲ農商務省ヨリ讓受ク

十二月二十八日學則中一部ノ改正ヲ爲ス

明治三十九年二月二十二日農學科林學科第一學年生徒各三十名獸醫學科第一學年生徒二十名ヲ募集ス

四月二十一日學則中一部ノ改正ヲ爲ス

四月二十六日第一回得業證書授與式ヲ擧行ス田所文部省參事官文部大臣代理官トシテ臨場セラル

五月一日入學志願者三百四十四名ノ内農學科ニ三十名林學科ニ三十名獸醫學科ニ二十名計八十名ニ入學ヲ許可シ授業ヲ始ム

十月三十日本校所屬經濟農場敷地トシテ岩手縣岩手郡御明神村所在地積參拾萬坪ヲ農商務省ヨリ讓受ク

明治四十年二月一日學則中一部ノ改正ヲ爲ス

二月二十六日農學科、林學科第一學年生徒各三十名獸醫學科第一學年生徒二十名ヲ募集ス

四月三十日第二回得業證書授與式ヲ擧行ス

五月一日入學志願者四百十四名ノ内農學科ニ三十名林學科ニ二十九名獸醫學科ニ十九名計七十八名ニ入學ヲ許可シ授業ヲ始ム

明治四十一年一月一日學則中一部ノ改正ヲ爲ス

一月九日農學科林學科獸醫學科第一學年生徒各三十名ヲ募集ス
三月三十日勅令第六十九號ヲ以テ職員ノ定員ヲ改正セラル
三月三十一日第三回得業證書授與式ヲ擧行ス
四月四日入學志願者四百五十六名ノ內農學科林學科ニ各三十名獸醫學科ニ二十六名計八十六名ニ入學ヲ許可ス
五月十五日ヨリ同二十八日マデ二週間會員ヲ東北六縣ヨリ募集シ養蜂其他ニ關スル講習會ヲ開設ス
十月一日　皇太子殿下本校ニ行啓各科授業並ニ器械標本室等ヲ御覽アラセラレ特ニ　御寫眞ヲ下賜セラル
明治四十二年一月二十三日農學科、林學科、獸醫學科第一學年生徒各三十名ヲ募集ス
三月三十日第四回得業證書授與式ヲ擧行ス
四月五日入學志願者四百二十五名ノ內農學科ニ三十名林學科ニ二十六名獸醫學科ニ三十名計八十六名ニ入學ヲ許可ス
四月六日勅令第八十八號ヲ以テ職員ノ定員ヲ改正セラル
五月八日校長農學博士玉利喜造鹿兒嶋高等農林學校長ニ任セラレ本校敎授佐藤義長校長ニ任セラル
十二月二十七日農學科、林學科、獸醫學科第一學年生徒各三十名ヲ募集ス
明治四十三年三月二十五日本校學則ヲ改正ス
三月二十八日第五回得業證書授與式ヲ擧行ス
三月二十八日勅令第六十七號ヲ以テ職員ノ定員ヲ改正セラル
四月五日入學志願者三百五十名ノ內農學科ニ三十名林學科ニ二十六名獸醫學科ニ二十五名計八十一名ニ入學ヲ許可ス

第二章　法令

第一　文部省直轄諸學校官制抄

（明治二十六年勅令第八十六號）

第一條　文部省直轄諸學校ハ左ノ如シ

東京高等師範學校　廣島高等師範學校　東京女子高等師範學校　奈良女子高等師範學校
盛岡高等農林學校　鹿兒島高等農林學校　上田蠶絲專門學校　東京高等商業學校
神戸高等商業學校　長崎高等商業學校　山口高等商業學校　小樽高等商業學校
第一高等學校　第二高等學校　第三高等學校　第四高等學校
第五高等學校　第六高等學校　第七高等學校造士館　第八高等學校

千葉醫學專門學校　仙臺醫學專門學校　岡山醫學專門學校　金澤醫學專門學校
長崎醫學專門學校　新潟醫學專門學校　東京高等工業學校　大阪高等工業學校
京都高等工業學校　名古屋高等工業學校　熊本高等工業學校　仙臺高等工業學校
米澤高等工業學校　秋田鑛山專門學校　東京外國語學校　東京美術學校
東京音樂學校　東京盲學校　東京聾啞學校

第六條　文部省直轄諸學校ニ左ノ職員ヲ置ク

校長
教授
生徒監
助教授
書記

第七條　校長ハ勅任又ハ奏任トシ文部大臣ノ命ヲ承ケ校務ヲ掌理シ所屬職員ヲ監督ス

第八條　教授ハ勅任又ハ奏任トシ助教授ハ判任トス生徒ノ教授ヲ掌ル

第九條　生徒監ハ奏任教官ノ中ヨリ文部大臣之ヲ補ス
生徒監ハ校長ノ指揮ヲ承ケ專ラ生徒ノ訓育ヲ掌ル

第十條　書記ハ判任トス上官ノ命ヲ承ケ庶務會計ニ從事ス

第十七條　專任教官中其學校所設ノ某學科ヲ擔任スヘキ者ヲ得サル場合ニ於テハ兼任教官ヲ置キ若クハ學校長ニ於テ特ニ文部大臣ノ許可ヲ得テ臨時ニ講師ヲ囑託シ其ノ學科ノ授業ヲ擔任セシムルコトヲ得

第十九條　文部大臣ハ校務上ノ須要ニ依リ學校ニ商議委員會ヲ設クルコトアルヘシ其ノ委員ハ文部大臣之ヲ命ス

第二　文部省直轄諸學校專任職員定員令抄　（明治三十五年勅令第九十九號）

文部省直轄諸學校專任職員ノ定員左ノ如シ

	校長	教授	助教授	書記
盛岡高等農林學校	一人	十七人	十一人	六人

（明治四十三年勅令第六十七號ヲ以テ改正）

第三　文部省直轄諸學校長職務規程抄　（明治三十三年文部大臣訓令）

第一條　校長ハ判任官ノ進退ヲ具狀シ及高等官ノ進退ニ付意見ヲ具ヘテ文部大臣ニ稟申スルコトヲ

得

第二條　左ノ事項ハ校長之ヲ專行スヘシ但シ第六號及第八號ニ關シテハ處分後文部大臣ニ報告スヘシ

第一　敎官ノ學科擔任及事務員ノ分課ヲ定ムルコト

第二　規則ノ施行上必要ナル細則ヲ設クルコト

第三　俸給月額四拾圓以下ノ雇員ノ進退ニ關スルコト

第四　職員以下內國各地出張ニ關スルコト

第五　職員以下ノ除服出仕請暇ニ關スルコト

第六　囑託講師ノ解囑及其ノ報酬減額ニ關スルコト

第七　經費中ノ節ヲ流用スルコト

第八　經伺ノ暇ナキ緊急ノ場合ニ於テ臨時休業ヲ爲スコト

第三條　前條ニ揭ケタル事項ノ外總テ文部大臣ノ許可ヲ受ケ之ヲ施行スヘシ

第四條　校長ハ每會計年度ノ終ニ於テ前年ノ功程ヲ具シ文部大臣ニ報告スヘシ

第四　雇外國人使用方　（明治二十六年勅令第九十六號）

帝國大學及文部省直轄諸學校ニ於テ學科敎授ノ必要アルトキハ帝國大學總長及直轄諸學校長ハ文部大臣ノ許可ヲ受ケ雇外國人ヲシテ敎官ノ職務ニアタラシムルコトヲ得

第五　文部省直轄學校外國人特別入學規程抄　（明治三十四年文部省令第十五號）

第一條　外國人ニシテ文部省直轄學校ニ於テ一般學則ノ規定ニ依ラス所定ノ學科ノ一科若クハ數科ノ敎授ヲ受ケントスル者ハ外務省、在外公館又ハ本邦所在ノ外國公館ノ紹介アルモノニ限リ特ニ之ヲ許可スルコトアルヘシ

第二條　前條ニ依リ敎授ヲ受ケントスル外國人ハ前條ノ紹介書ヲ添ヘ帝國大學總長若クハ學校長ニ願出ツヘシ

第三條　帝國大學總長若クハ學校長ニ於テ前條ノ出願ヲ受ケタルトキハ相當ノ學力アリト認メタル者ニ限リ之ヲ許可スヘシ但シ學校ノ設備上差支アル場合ハ此ノ限リニアラス

第四條　本令ノ規定ニ依リ入學シタル外國人ニシテ學科修了ノ證明書ヲ受ケントスル者ニハ試驗ノ上之ヲ附與スヘシ

第五條　本令ノ規定ニ依リ入學シタル外國人ニハ入學試驗料入學料及授業料ヲ徵收セサルコトヲ得

第六條　帝國大學總長及學校長ハ文部大臣ノ認可ヲ受ケ本令ニ關シ必要ナル細則ヲ設クルコトヲ得

第六　學生生徒身体檢查規程抄　（明治三十三年文部省令第四號）

第一條　學生生徒ノ身体檢查ハ每年四月ニ於テ之ヲ施行スヘシ（明治三十七年九月文部省令第十八號ヲ以テ改正）

學校長ニ於テ必要ト認ムルトキハ學生生徒ニ就キ臨時身体檢査ノ全部若クハ一部ヲ施行スルコトヲ得

第二條　明治三十一年勅令第二號第一條第二項ニ依リ學校醫ヲ置カサル町村立學校及私立ノ小學校及各種學校ハ本令ノ身体檢査ヲ行ハサルコトヲ得

第三條　身体檢査ハ學校醫ヲシテ之ヲ行ハシムルコトヲ得

第四條　身体檢査ハ左ノ項目ニ就キ施行スヘシ

一　身長　二　體重　三　胸圍　四　脊柱
五　體格　六　視力　七　眼疾　八　聽力
九　耳疾　十　齒牙　十一　疾病

小學校生徒ニ在リテハ視力及聽力ノ二項目ヲ檢査スルコトヲ要セス但シ著シキ障害アリト認ムル者ハ此ノ限リニアラス

第五條　身体檢査ハ左ノ各號ニ準據シテ施行スヘシ

一　檢査器械ハ「メートル」式ニ從ヒ衡器ハ水準器ヲ具ヘタルモノヲ可トス

二　檢査ノ表記ニハ衡ハ「キログラム」度ハ「センチメートル」ヲ以テ一位トシ以下四捨五入法ヲ用ヒテ小數一位ヲ作ルヘシ

三　身長ヲ測定スルニハ足袋靴ヲ脫セシメ兩踵ヲ密接シテ直立シ兩上肢ヲ鉛直ニ垂レ頭部ヲ正位ニ保タシムヘシ又女子ニシテ髷アル者ハ小桿ヲ髷下ヨリ水平ニ橫ヘテ測定スヘシ

四　體重ハ著衣ノ儘測定シタルトキハ其著衣ノ重量ヲ全重量ヨリ除去スヘシ

五　胸圍ハ兩上肢ヲ鉛直ニ垂レ自然ノ位置ニ在ラシメ乳頭ノ水平線ニ於テ常時ヲ測定スヘシ充盈、空虛ノ差ヲ測定スルトキ亦同シ但シ小學校生徒ニ在リテハ常時ノミヲ測定スルモノトス

六　脊柱ハ正、左彎、右彎、後屈及屈彎ノ程度ヲ檢査シ強中弱ノ三種ニ區別スヘシ

七　體格ハ強健中等薄弱ノ三等ニ區別スヘシ

八　視力ハ中心視力ヲ兩眼ニ就キテ各別ニ檢査スヘシ

九　聽力ハ其ノ障害ノ有無ヲ檢査スヘシ

十　齒牙ハ齲齒ノ有無ヲ檢査スヘシ

十一　疾病ハ腺病、營養不良、貧血、脚氣、肺結核、頭痛、衄血、神經衰弱其ノ他慢性疾患等檢査ノ際ニ發見シタルモノヲ記入スヘシ

前各號ノ外身体檢査上必要ト認ムルトキハ左ノ樣式ニ依リ身体檢査票ヲ調製スヘシ

第六條　身体檢査ヲ施行シタル事項ハ特ニ檢査ヲ行フヘシ

身体檢査票（男女）

校名（何科）	姓名		出生地
	出生年月		學年
	身長		視力　左　右
	體重		眼疾
	胸圍　常時		聽力
	胸圍　盈虛ノ差		耳疾
檢査番號	脊柱		齒牙
	體格		疾名
	檢査年月		備考　檢査醫姓名印

第七條　身体檢査ヲ施行シタルトキハ學校長ハ左ノ樣式ニ依リ統計表ヲ調製シ翌月限リ文部省直轄學校長ニ在リテハ文部大臣ニ其他ノ學校長ニ在リテハ地方長官ニ報告スヘシ

地方長官ハ前項ノ報告ヲ受ケタル片ハ之レヲ取纒メ其年六月限リ文部大臣ニ報告スヘシ

校名　學生生徒身体檢査統計表（男女）　明治　年　月檢査

年齢			何年			何年		
			總數	最大	最小	平均	總數	最大	最小	平均
身長										
體重										
胸圍	常時									
	盈虛時									
脊柱	正									
	左彎	強								
		中								
		弱								
	右彎	強								
		中								
		弱								
	後屈	強								
		中								
		弱								
體格	強	健								
	中	等								
	薄	弱								
視力	兩眼正視									
	左眼	視								
		視								
		視								
	右眼	視								
		視								
		視								
眼疾										
聽力ニ障害アル者										
耳疾										
齒牙	齲齒アル者									
	齲齒ナキ者									
疾病										
總人員										
備考										

一、本表ノ年齢ニ於テ何年ト稱スルハ一箇月ヨリ十二箇月ニ至ル迄ヲ云フ例ヘハ七年ト稱スルハ六年一箇月以上滿七年迄ヲ指スガ如シ

一、本表ノ平均ハ最大最小ノ平均ニアラズ總數ノ平均ナリ

一、本表ハ男生徒女生徒ヲ置クモノ及學科ノ部類ヲ異ニスルモノハ各別ニ調製スヘシ

一、檢査スヘキ科目ノ全部ヲ檢査セサルモノハ表中之ヲ記入スヘカラズ

第七　實業學校令抄（明治三十二年勅令第二十九號）

第一條　實業學校ハ工業農業商業等ノ實業ニ從事スル者ニ須要ナル教育ヲ爲スヲ以テ目的トス

第二條　實業學校ノ種類ハ工業學校、農業學校、商業學校、商船學校及實業補習學校トス

實業學校ニシテ高等ノ教育ヲ爲スモノヲ實業專門學校トス

實業專門學校ニ關シテハ專門學校令ノ定ムル所ニ依ル

蠶業學校山林學校獸醫學校及水產學校等ハ農業學校ト見做ス

徒弟學校ハ工業學校ノ種類トス

第八條　實業學校ノ修業年限、學科、學科目及其ノ程度ニ關スル規則ハ文部大臣之ヲ定ム

第十四條　實業學校ニ於テハ授業料ヲ徵收スルコトヲ得

第十五條　本令施行ノ爲メニ必要ナル規則ハ文部大臣之ヲ定ム

第八專門學校令抄（明治三十六年勅令第六十一號）

第一條　高等ノ學術技藝ヲ教授スル學校ハ專門學校ト稱ス

專門學校ハ特別ノ規定アル場合ヲ除クノ外本令ノ規定ニ依ルヘシ

第五條　專門學校ノ入學資格ハ中學校若クハ修業年限四ケ年以上ノ高等女學校ヲ卒業シタル者又ハ之ト同等ノ學力ヲ有スルモノト檢定セラレタル者以上ノ程度ニ於テ之ヲ定ムヘシ但シ美術音樂ニ關スル學術技藝ヲ教授スル專門學校ニ於テハ文部大臣之ヲ定ム

前項檢定ニ關スル規定ハ文部大臣之ヲ定ム

第六條　專門學校ノ修業年限ハ三ケ年以上トス

第七條　專門學校ニ於テハ豫科、研究科及別科ヲ置クコトヲ得

第八條　官立專門學校ノ修業年限、學科、學科目及其程度並豫科、研究科及別科ニ關スル規程ハ公立學校ニ在リテハ管理者、私立學校ニ在リテハ設立者文部大臣ノ認可ヲ經テ之ヲ定ム

第十二條　第一條ニ該當セサル學校ハ專門學校ト稱スルコトヲ得ス

第九　專門學校入學者檢定規程（明治三十六年文部省令第十四號）

第一條　專門學校ノ本科ニ入學セントスル者ニシテ中學校若クハ修業年限四箇年以上ノ高等女學校ヲ卒業セサル者ハ此規程ニ依リ檢定ヲ受クヘキモノトス

第二條　檢定ヲ受ケントスル者ハ左ノ資格ヲ具備スルコトヲ要ス

一　年齡男子ハ滿十七年以上女子ハ滿十六年以上ナルコト

二　身体健全ナルコト

三　品行方正ナルコト

四　現ニ中學校若クハ高等女學校ニ在學セサルコト

第三條　檢定ヲ分テ試驗檢定、無試驗檢定ノ二トシ試驗檢定ハ官立、公立ノ中學校若クハ修業年限四箇年以上ノ高等女學校ニ於テ便宜之ヲ行ヒ無試驗檢定ハ當該專門學校ニ於テ生徒入學ノ際之ヲ行フ

第四條　試驗檢定ノ學科目及其程度ハ中學校若クハ修業年限四箇年ノ高等女學校ノ各學科目及其卒業ノ程度トス但シ中學校若クハ高等女學校ニ於テ加除シ又ハ課セサルコトヲ得ル學科目ハ之ヲ省ク

第五條　官立、公立ノ中學校若クハ高等女學校ニ於テハ試驗檢定ニ合格シタル者ニハ試驗檢定合格證書ヲ交付スヘシ

第六條　官立、公立ノ中學校若クハ高等女學校ニ於テハ試驗檢定ノ問題、答案及成蹟表ハ五ヶ年以上保存スヘシ

第七條　官立、公立ノ中學校若クハ高等女學校ハ試驗檢定手數料ヲ徵收スルコトヲ得

第八條　左ニ揭クル者ハ無試驗檢定ヲ受クルコトヲ得

一　文部大臣ニ於テ專門學校ノ入學ニ關シ中學校若クハ修業年限四箇年ノ高等女學校ノ卒業者ト同等以上ノ學力ヲ有スルモノト指定シタルモノ

二　明治三十五年文部省告示第八十二號ニ依リ高等學校入學ノ豫備試驗ニ合格シタル者

第十　甲種農業學校卒業者入學ニ關スル件（明治三十六年文部省告示第七十六號抄）

明治三十六年文部省令第十四號專門學校入學者檢定規程第八條第一號ニ依リ無試驗檢定ヲ受クルコトヲ得ルモノヲ指定スルコト左ノ如シ

一　盛岡高等農林學校ノ入學ニ關シテハ甲種農業學校卒業者

第十一　二個以上ノ學校ニ入學許可ノ場合ニ關スル件（明治三十六年文部省告示第九十六號）

同一人ニシテ文部省直轄諸學校中ノ二箇以上ノ學校ニ入學ヲ出願シタル者ハ其最前ニ入學ヲ許可セラレタル學校ニ入學スヘキモノトス但シ同時ニ二箇以上ノ學校ニ入學ヲ許可セラレタル者ノ入學スヘキ學校ハ本人ノ選擇ニ任ス

第十二　實業學校教員養成規程抄（明治三十五年文部省令第九號）

實業教育費國庫補助法第七條ニ基キ實業教員養成規程ヲ定ムルコト左ノ如シ

第一條　東京帝國大學農科大學本科若ハ實科、東北帝國大學農科大學本科、農學實科、土木工學科、

林學科、水產學科、官立實業專門學校、東京美術學校、商船學校及水產講習所ノ學生生徒ニシテ卒業ノ後實業學校ノ敎職ニ從事スヘキ者並東京帝國大學農科大學附屬農業敎員養成所、官立實業專門學校附設工業敎員養成所ノ生徒ニハ學資ヲ補給スルコトアルヘシ

補給スヘキ金額ハ一箇月六圓以內トス但シ官立實業專門學校附設工業敎員養成所研究生ニ補給スル學資ハ六圓ヲ超過スルコトヲ得

第二條　前條ニ依リ學資ノ補給ヲ受ケタル者ハ卒業ノ日ヨリ學資ノ補給ヲ受ケタル年限ニ一箇年ヲ加ヘタル期間文部大臣ノ指定ニ依リ實業學校ノ敎職ニ從事スヘキ義務ヲ有ス但シ必要ノ場合ニ於テハ文部大臣ハ他ノ敎職ニ從事スルノ義務ヲ負ハシムルコトアルヘシ

第二條ノ二　學資ノ補給ヲ受ケタル者ニシテ前條ノ義務期間內ニ於テ私費ヲ以テ學校ニ入學シ若クハ外國ニ留學セントスル者アルトキハ文部大臣ハ時宜ニ因リ之ヲ許可スルコトアルヘシ

前項ニ依リ許可ヲ受ケタル者ノ當該學校ニ在學中若クハ外國留學中ノ期間ハ前條ノ義務期間ニ算入セス

第二條ノ三　第二條ノ義務期間內ニ於テ文部大臣ノ指定ヲ受ケサルカ爲メ任意就職シタル者ハ其旨直ニ文部大臣ニ屆出ツヘシ其就職ヲ罷メ又ハ之ヲ變更シタルトキ亦同シ

前項ノ許可ヲ受ケタル者學校ヲ卒業又ハ退學シ若ハ歸朝シタルトキハ直ニ文部大臣ニ屆出ツヘシ

第三條　學資ノ補給ヲ受クル者半途ニシテ退學シ若クハ第二條ノ義務ヲ盡ササルトキ又ハ第二條ノ二第一項ノ許可ヲ受ケスシテ入學若クハ留學シタルトキハ補給シタル學資ヲ償還スヘキモノトス但シ文部大臣ハ事情ヲ酌量シテ其全部又ハ一部ノ償還ヲ免除スルコトアルヘシ

第四條　第一條ノ學生生徒ノ員數及各養成所ニ募集スヘキ員數ハ每年文部大臣之ヲ定ム

第十三　陸軍召募規則中獸醫部依託生徒ニ關スル規定抄

第八十八條　獸醫部依託學生、同依託生徒ノ要員ハ陸軍省軍務局長之ヲ帝國大學總長又ハ當該學校長ニ通牒シ志願者ヲ召集スルモノトス

第八十九條　志願者ハ第八條ニ定ムル願書其他ノ書類ヲ帝國大學總長又ハ當該學校長ヲ經テ陸軍省軍務局長ニ差出シ軍務局長ハ本人ノ學力品行等ヲ審査シ且最寄部隊附軍醫ノ身體檢查ヲ受ケシメ其成績ニ依リ採用スヘキ者ト否トヲ定メ帝國大學總長又ハ當該學校長ヲ經テ之ヲ本人ニ通達シ其採用スヘキ者ニハ依託學生若クハ依託生徒ヲ命スヘシ

前項ノ身體檢查ハ軍務局長ヨリ豫メ該部隊長ニ照會シ之ヲ行ハシムヘシ

第九十條　依託學生及依託生徒ハ帝國大學又ハ當該學校ノ規程ニ從ヒ修學セシム

第九十一條　依託學生及依託生徒修學中ハ情願ヲ以テ依託學生又ハ依託生徒ヲ辭スルヲ許サス其ノ成業ノ目途ナキ者及品行不正學業懈怠若クハ規則違犯等ノ故ヲ以テ帝國大學總長又ハ當該學校長ニ於テ退學ノ處分ヲ爲スヘキ者又ハ傷痍疾病ノ爲メ休學六箇月以上ニ至リ仍ホ治癒ノ見込ナキ者アルトキハ陸軍省軍務局長ハ帝國大學總長又ハ當該學校長ノ通知ヲ受ケ依託學生若クハ依託生徒ヲ免スヘシ

陸軍省軍務局長ハ依託學生、依託生徒ニシテ正當ノ事由ナク學年試驗ヲ受ケサル者若クハ學年試驗ニ落第シタル者又ハ其性行見習獸醫官ト爲スニ適セスト認メタル者アルトキハ依託學生若クハ依託生徒ヲ免スルコトヲ得

第九十二條　依託學生及依託生徒ニハ授業其他一切ノ費用ニ充ツル爲メ左ノ金額ヲ支給ス

依託學生　月額金貳拾圓

依託生徒　同　金拾五圓

第九十三條　依託學生及依託生徒ノ身上其ノ他戸籍ニ異動ヲ生シタルトキハ本人若クハ保證人ヨリ之ヲ陸軍省軍務局長ニ届出ヘシ

第九十四條　依託學生及依託生徒其ノ課程ヲ卒ヘ卒業試驗ヲ終リタルトキハ陸軍省軍務局長ハ帝國大學總長又ハ當該學校長ヨリ其ノ試驗成績ニ關スル通知ヲ受ケ之ニ見習獸醫官ヲ命スヘシ

（參照）第八條　志願者ハ父兄親族其他一家ヲ爲ス身元確實ノ者二名ヲ以テ保證人ト爲シ願書ニ戸籍ノ謄本及履歴書ヲ添附スヘシ但志願者ハ相互ニ保證人トナルコトヲ得ス

願書書式（用紙美濃白紙）

獸醫部依託生徒願

某　儀

獸醫部依託生徒志願ニ付御許可被成度御採用ノ上ハ御規則嚴重ニ相守リ誓テ陸軍ニ從事可仕候仍テ戸籍ノ謄本履歴書證明書（何何免狀寫）相添ヘ身元保證人連署此段奉願候也

府縣族籍職業
戸主ニアラサレハ戸主ヨリ見タル續柄

氏　名　印

年　月　日生

身元保證人

府縣族籍職業

府（縣）郡（市）町（村）番地住（寄留）

氏　名　印

年　月　日

陸軍省軍務局長氏名殿

前書之通調査候處相違無之候也

年　月　日

同　氏　名印

府縣郡市長　氏　名印

履歴書々式（用紙美濃白紙）

履　歴　書

一何年月日何學校へ入學何年月日同校卒業

一何年月日何學校何年學級ヨリ何學校何學年級ニ入學何年月日同校卒業

一何年月日何所ニ於テ何々研究

一何年月日何ニ從事ス

一何年月日何ニ依リ賞（罰）等

（右ノ例ニ依リ履歴ニ關スル事項ハ悉ク記載スヘシ）

右之通相違無之候也

本　人　氏　名印

年　月　日　身元保證人　氏　名印

同　氏　名印

第十四　盛岡高等農林學校規程（明治四十三年三月廿六日文部省令第七號　部改正）

第一條　盛岡高等農林學校ノ修業年限ハ三箇年トス

第二條　學科ハ分チテ農學科、林學科及獸醫學科トス

第三條　各學科ノ學科目及其程度ハ左ノ如シ

學科目等略之

第四條　卒業者ニシテ既修ノ學科ニ就キ更ニ研究セントスル者ハ研究生トシテ二箇年以内在學セシムルコトヲ得

第五條　各學科ノ學科目中一科目若ハ數科目ヲ撰擇シテ學修セントスル者ハ選科生トシテ入學セシムルコトヲ得

附　則

本令ハ明治四十三年四月一日ヨリ施行ス

本令施行ノ際現ニ第二學年以上ニ在學スル生徒ニ課スヘキ學科目及其ノ程度ハ其卒業ニ至ルマテ

仍從前ノ規定ニ依ル

諸規則及細則

第一學年曆

四月八日　第一學期始
四月十六日　入學式
七月二十日　第一學期終
七月二十一日　夏期休業始
九月十日　夏期休業終
九月十一日　第二學期始
秋分ノ日　休業（秋季皇靈祭）
十月十七日　休業（神嘗祭）
十一月三日　休業（天長節）
十一月二十三日　休業（新嘗祭）
十二月二十四日　第二學期終

十二月二十五日　冬期休業始
一月十五日　冬期休業終
一月十六日　第三學期始
一月三十日　休業（孝明天皇祭）
二月十一日　休業（紀元節）
春分ノ日　休業（春季皇靈祭）
三月三十一日　第三學期終
四月三日　休業（神武天皇祭）
四月一日　春季休業始
四月七日　春季休業終

第二學則

第一章　總則

第一條　本校ハ農業林業及獸醫ニ必要ナル高等ノ教育ヲ施ス所トス

第二條　本校ニ農學科林學科及獸醫學科ヲ置キ之ヲ本科トシ別ニ研究生及選科生ヲ置クコトアルヘシ

シ

第三條　農學科林學科及獸醫學科ノ修業年限ハ三箇年トス

第四條　學年ハ四月一日ニ始リ翌年三月三十一日ニ終ル

第五條　學年ヲ分チテ三學期トシ第一學期ハ四月一日ヨリ八月三十一日ニ至ル第二學期ハ九月一日ヨリ十二月三十一日ニ至リ第三學期ハ一月一日ヨリ三月三十一日ニ至ル

第六條　休業日ハ左ノ如シ但休業中ト雖モ實習又ハ實驗ヲ課スルコトアルヘシ

一　日曜日

一　大祭祝日

一　開校記念日　（五月二十八日）

一　春期休業　（自四月一日　至四月七日）

一　夏期休業　（自七月二十一日　至九月十日）

一　冬期休業　（自十二月廿五日　至一月十五日）

第七條　研究生及選科生ニ關シ特ニ定ムルモノヽ外本科生徒一般ノ規程ヲ準用ス

第二章　學科目、授業時數

第八條　各學科ノ學科目及毎週教授時數ハ左ノ如シ但シ實習又ハ實驗等ノ都合ニ依リ毎週教授時數ヲ臨時增減スルコトアルヘシ

農學科

學科目＼年	第一學年			第二學年			第三學年		
	毎週教授時數			毎週教授時數			毎週教授時數		
	第一學期	第二學期	第三學期	第一學期	第二學期	第三學期	第一學期	第二學期	第三學期
倫理	一	一	一	一	一	一	一	一	一
作物	一	一	一	二	二	二	二	二	三
園藝									
地質	二	二		二	二	二	二	二	二
土壤及肥料				三	三	三	二	二	二
農具及土地改良									
測量及製圖	(二)一	(二)一							
畜産				二	二	二	三	四	三
獸醫學大意				一	一	一			
養蠶	(三)二	二	二	無定時					

農產製造																							
農業經濟及農政																							
法律及經濟	二	一	一	一	一	一	一	一	一	一	一	一	一	一	一	一	一	一	一	一	一	一	一
物理及氣象	二	一	二	二	二	二	二	二	二	二	二	二	二	二	二	二	二	二	二	二	二	二	二
化學	四	四	二	二	二	二	二	二	二	二	二	二	二	二	二	二	二	二	二	二	二	二	二
分析化學																							
動物及昆虫	二	二																					
植物及植物病理	二	二																					
動物營養論																							
細菌學																							
林學大意																							
外國語	四	四	四	四	四	四	四	四	四	四	四	四	四	四	四	四	四	四	四	四	四	四	四
體操	二	二	二	二	二	二	二	二	二	二	二	二	二	二	二	二	二	二	二	二	二	二	二

合計	二五(五)	二六(一)	二五(六)	二七無定時	二七(〇)	二七(八)	二五	二四	二一	二一	二一	二一	二一	二一	二一	二一	二一	二一	二一	二一	二一	二一	二一
實習	無定時	同上	同上	同上	同上	同上	同上	同上	同上	同上	同上	同上	同上	同上	同上	同上	同上	同上	同上	同上	同上	同上	同上

第三學年ニ於テハ科外トシテ志望者ニ毎週一時間教育學ヲ課ス

第三學年實驗ハ左ノ如ク分科シ各種實驗中ヨリ二科目以上ヲ選修セシム

作物、園藝、畜產、農業經濟及農政、化學、物理、農產製造、動物、植物

林學科

學年	第一學年			第二學年			第三學年		
科目	每週教授時數			每週教授時數			每週教授時數		
	第一學期	第二學期	第三學期	第一學期	第二學期	第三學期	第一學期	第二學期	第三學期
倫理	一	一	一						
造林及保護				一	一	一			
森林數學				三	三	三	一	一	一
森林經理學							三	三	三
森林利用學							二(一)	二(一)	二(一)
林產製造							二(一)	二(一)	二(一)

學科目	第一學年 第一學期	第一學年 第二學期	第一學年 第三學期	第二學年 第一學期	第二學年 第二學期	第二學年 第三學期	第三學年 第一學期	第三學年 第二學期	第三學年 第三學期
森林土木學						(二)三			(三)三
林政學								三	五
森林管理及森林法規							(一)三	(一)三	
測量及製圖	(三)三	(三)三	(三)三	(三)一	(三)一	(三)一			
數學	四	四	四						
經濟及財政	二	二	二	一	一	一			
法律及行政大意				二	二	二			
物理及氣象	二	二	二	二	二	二			
化學及分析化學	二	二	二						
森林動物及昆虫				二	二	二			
森林植物及樹病	(二)二	二	二	二	二	二			
地質及土壤	二	二	三						
狩獵							一	一	

學科目	第一學年 第一學期	第一學年 第二學期	第一學年 第三學期	第二學年 第一學期	第二學年 第二學期	第二學年 第三學期	第三學年 第一學期	第三學年 第二學期	第三學年 第三學期
農學大意									二
外國語	六	六	六	五	五	五	四	四	二
體操	二	二	二	一	一	一	一	一	一
森林事務見習									全學期間
合計	二六(五)	二六(三)	二七(八)	二七(八)	二七(八)	二六(一)	二八(〇)	二七(二)	
實習及演習	無定時	同上	同上	同上	同上	同上	同上	同上	

第三學年ニ於テハ科外トシテ志望者ニ毎週一時間教育學ヲ課ス

獸醫學科

學科目	第一學年 第一學期	第一學年 第二學期	第一學年 第三學期	第二學年 第一學期	第二學年 第二學期	第二學年 第三學期	第三學年 第一學期	第三學年 第二學期	第三學年 第三學期
倫理	一	一	一	一	一	一	一	一	一
解剖及組織	三	(一)三	(二)三	(四)					
生理	四	四	四	(二)	(二)	(二)			
藥物及調劑法				三	三	三			

病理通論	二	三	三						
內科學				三	三	三	二	二	二
外科學及外科手術學				五	(六)五	(六)四	二	二	二
胎生學							一	一	一
產科							二	二	二
畜產				二	二	二	二	三	二
蹄鐵及蹄病	(三)一	(三)一	(三)一	(三)一	(三)一	(三)一			
衞生學							(一)一	(一)一	(一)一
細菌學				二	(三)二	(三)二			
寄生動物					一	二			
病體解剖							(隨時)三	(仝)三	(仝)三
馬學				二	二	二			
獸醫警察							(一)二	(一)二	(一)二
農學大意				一	一	一	一	一	一
物理及氣象	二	二	二		(二)				
化學及分拆	四	四	四	(三)一					
動物	二	二	二						
外國語	四	四	四	四	四	四	五	五	五
家畜病院實習							(六)	(六)	(六)
體操	二	二	二	一	一	一	一	一	一
合計	(三)二五	(一五)二六	(一五)二六	(一二)二六	(一六)二六	(一四)二六	(八)二三	(八)二四	(八)二三
實習	無定時	同上	同上	同上	同上	同上	同上	同上	同上

第三學年ニ於テハ科外トシテ志望者ニ毎週一時間教育學ヲ課ス
各學科授業時數中括弧ヲ付スルモノハ實驗ノ時數トス

第三章　生徒

第一　入學、在學、退學

第九條　入學ノ期ハ毎學年ノ始トス但臨時入學ヲ許可スルコトアルヘシ

第十條　本校ニ入學ヲ許可スヘキ者ハ品行端正身體強壯年齢滿十七歳以上ノ男子ニシテ左ノ各號ノ一ニ該當シ入學試驗ニ及第シタル者タルヘシ

一　中學校ヲ卒業シタル者

二　甲種農業學校ヲ卒業シタル者

三　專門學校入學者檢定規程ニ依レル試驗檢定ニ合格シタル者

四　專門學校入學者檢定規程第八條第一號ノ指定ヲ受ケタル者

第十一條　入學試驗ノ學科目ハ國語及漢文、英語、數學、物理及化學、動物及植物トシ中學校卒業ノ程度ニ依リ之ヲ行ヒ別ニ體格檢査及口頭試問ヲ行フ

第十二條　入學手數料ハ金參圓トス入學願書ト共ニ納付スヘシ

入學手數料ハ一旦納付ノ後ハ何等ノ事由アリト雖モ之ヲ返付セス

第十三條　本校生徒ハ校長ノ許可ヲ經ルニアラサレハ他ノ學校ニ入リ又ハ他ノ學校若クハ官署ニ於ケル各種ノ試驗ニ應スルコトヲ得ス

第十四條　入學志願者ハ左式ノ入學願書及履歷書ニ入學志願前六ケ月以内ニ撮影シタル寫眞（脫帽半身手札形）及當該學校長ノ卒業證明書又ハ專門學校入學者試驗檢定合格證明書ヲ添ヘテ差出ス

入學願書式　（用紙美濃紙）

入學願書

私儀今般御校何學科ニ入學志願ニ付御許可相成度別紙履歷書並ニ入學手數料相添此段相願候也

年　月　日

族籍住所（戸主又ハ誰何男又ハ弟等）

氏　名　印

生年月日

盛岡高等農林學校長　氏　名　殿

履歷書式　（用紙美濃紙）

履歷書

族籍（戸主又ハ誰何男又ハ弟等）

氏　名　印

生年月日

一何年何月ヨリ何年何月マテ何地何學校ニ入リ又ハ何某ニ就キ何學修業

一何年何月何學校ニ於テ何課程卒業

一何年何月何學校ニ於テ專門學校入學者檢定規程ニ依リ試驗檢定合格證明書ヲ受ク

賞　罰

一何年何月何處ニ於テ何賞罰ヲ受ク

以　上

第十五條　入學ノ許可ヲ得タルモノハ十日以內ニ左式ノ在學證書及戶籍謄本ヲ差出スヘシ

在學證書式　（用紙美濃紙）

印紙

在　學　證　書

族籍住所（原籍）

氏　名

私儀今般御校へ入學御許可相成候ニ付テハ御規則堅ク相守リ猥リニ退學致間敷候仍テ證書如此候也

年　月　日

盛岡高等農林學校長　氏　名　殿

生年月日

第十六條　生徒疾病又ハ事故ニ依リ退學セント欲スルトキハ其事由ヲ具シ願出ツヘシ但シ疾病ノトキハ醫師ノ診斷書ヲ添付スヘシ

第十七條　生徒左ノ各號ノ一ニ觸ルヽ者ハ學籍ヲ除名ス

一　無屆ニテ二ケ月以上引續キ缺課シタル者

二　學業不進歩ニシテ成業ノ見込ナシト認ムル者

三　授業料ヲ納付セサル者

第十八條　生徒校規命令ニ違背シ其他生徒タルノ本分ヲ失フ者ハ其輕重ニ依リ戒飭、謹愼、停學又ハ放校ニ處スヘシ

第二　特待生

第十九條　學術優等品行方正ナル生徒ヲ選拔シ特待生ト爲ス但シ特待生ニハ授業料ヲ徵收セス

第二十條　特待生其資格ヲ失フト認ムルトキハ直ニ之ヲ免ス

第三　休　學

第二十一條　生徒疾病又ハ事故ニ依リ二ケ月以上修學スルコト能ハサルトキハ詮議ノ上該學年間休

學ヲ許可スルコトアルヘシ但シ疾病ノトキハ醫師ノ診斷書ヲ添付スヘシ

第二十二條　休學ノ許可ヲ得タル者ハ次學年ヨリ其原級ニ復スルモノトス

第二十三條　休學ノ期間内ト雖モ其事故消滅シタルトキハ出願ニ依リ詮議ノ上休學ヲ解除スルコトアルヘシ

第四　試驗、得業及稱號

第二十四條　試驗ヲ分チテ臨時試驗及學年試驗ノ二種トス

第二十五條　臨時試驗ハ學年中敎官ノ見込ヲ以テ臨時ニ之ヲ行ヒ學年試驗ハ學年ノ終ニ於テ之ヲ行フモノトス

第二十六條　試驗ハ口述筆記又ハ實驗ヲ以テ之ヲ行ヒ其成績ヲ按シ之ニ評點ヲ附シ一科目壹百ヲ最高點トス

第二十七條　實習點ハ一學年間ノ成績ヲ按シ一百ヲ最高點トス

第二十八條　各學科目學年評點ハ臨時試驗評點ノ和ヲ其採點回數ヲ以テ除シタルモノニ學年試驗評點數ヲ加ヘ二分シテ定ムルモノトス

第二十九條　學年ノ成績ハ學科點實習點及平素ノ勤惰、行狀等ヲ參酌シテ之ヲ定メ其及落ヲ決ス

第三十條　試驗ニ缺席シタル者ハ零點ヲ附ス但シ疾病又ハ事故ノ爲メニ缺席シタル者ハ詮議ノ上追試驗ヲ行フコトアルヘシ

第三十一條　第三學年ノ試驗ニ及第シタル者ヲ受驗生トシ得業試問ヲ行フ但シ得業試問ニ合格セサル者ニハ再試問ヲ行フコトアルヘシ

第三十二條　得業試問ニ合格シタル者ニハ得業證書ヲ授與ス

第三十三條　本校得業生ハ其學科ニ從ヒ農學得業士、林學得業士、獸醫學得業士ト稱スルコトヲ得

第五　服制

第三十四條　生徒ハ本校制定ノ被服ヲ着用スヘシ但シ新入學生徒ハ其入學ノ日ヨリ一ケ月以内ニ本文ノ被服ヲ着用スヘシ

實習ノ際特別ノ服裝ヲ要スル場合ハ前項ノ限リニアラス

第四章　研究生

第三十五條　本校得業生中學業優良ナル者ニシテ既習ノ學科ニ就キ更ニ研究セント欲スル者ニハ出願ニ依リ許可スルコトアルヘシ

第三十六條　研究生ノ在學期ハ二個年トス

第三十七條　研究生ハ在學期ノ終ニ於テ研究報文ヲ作リ指導敎官ヲ經テ之ヲ學校長ニ提出スヘシ

第三十八條　研究報文ノ成績適當ナリト認メタル者ニハ研究證書ヲ授與ス

第五章　選科生

第三十九條　本校學科ノ一科目若シクハ數科目ヲ選擇專修セントスル者アルトキハ選科生トシテ在學セシムルコトアルヘシ

第四十條　選科生ハ教授上差支ナキ場合ニ限リ學年ノ始メニ於テ試驗ノ上入學ヲ許可スルモノトス

第四十一條　選科生ニシテ修學中ノ成績適當ナリト認メタル者ニハ修了證書ヲ授與ス

第六章　授業料

第四十二條　授業料ハ一學年本科生徒金貳拾圓選科生徒金拾圓トシ研究生ニハ之ヲ徴收セス

第四十三條　本科生徒中得業後實業學校ノ教職ニ從事セントスル志望確實ナル者ニシテ學校長ノ選定ヲ得タル者及實業學校教員養成規程ニ依ル學資補給生ニ對シテハ授業料ヲ徴收セス

前項前段ノ選定ヲ得タル者ハ得業ノ日ヨリ二ケ年間實業學校ノ教職ニ從事スル義務アルモノトス

第四十四條　授業料ハ一學年ヲ左ノ三期ニ分チ每期ノ始メニ於テ之ヲ徴收ス

本科生徒	選科生徒		
第一期　自四月至八月	金八圓	金四圓	
第二期　自九月至十二月	金八圓	金四圓	
第三期　自一月至三月	金四圓	金貳圓	

第四十五條　授業料ハ一旦納付ノ後ハ何等ノ事由アリト雖モ之ヲ返付セス

第四十六條　停學ヲ命シ若クハ休學ヲ許可シタル者ハ次期ヨリ授業料ヲ徴收セス

第四十七條　休學又ハ停學ヲ解除シタルトキハ其期ヨリ授業料ヲ徴收ス

第四十八條　授業料ハ定日ニ納付スヘシ其定日以後ニ入學シタル者ハ入學許可ノ日ヨリ十日以內ニ之ヲ納ムルモノトス

第四十九條　授業料ヲ定日ニ納付セサルトキハ之ヲ催告シ尙納付ヲ怠ルトキハ第十七條ニ依リ處分ス

附則

本則ハ明治四十三年四月一日ヨリ之ヲ施行ス

明治四十二年以前ニ入學シ現ニ第二學年以上ニ在ル生徒ニ課スヘキ學科目及每週授業時數ハ左ノ如シ

農學科

學科目＼學年	第二學年		第三學年	
	每週教授時數		每週教授時數	
	第一學期	第二學期	第一學期	第二學期
	第三學期		第三學期	

倫理	隨時	同上	同上			
作物	二	二	二			
園藝	二	(二)二	(二)二	(二)二	(二)二	(二)二
地質土壤及土地改良				二	(一)二	(一)二
肥料	二	二	二			
農具		一	二			
測量及製圖						
畜產	三	三	三	三	三	一
獸醫學大意				一	一	一
養蠶	無(定)時一	一	(三)一			
農產製造				(一)三	(一)三	(一)二
農業經濟及行政						
法律及經濟	二	二	二			

物理及氣象						
化學						
分拆化學	一	(六)一	一			
動物及昆虫	三	三	三			
植物及植物病理	三	(三)三	(三)三			
植物營養論				一	一	一
細菌學	二	(三)一	(三)			
林學大意				一	一	一
教育學				一	一	一
外國語	四	四	四	四	四	四
体操	一	一	一	一	一	一
合計	無(定)時二六	(四)一六	(一)二六	(六)二五	(六)二五	(六)一九
實習	無定時	同上	同上	同上	同上	同上

（備考）教育學ハ志望者ニノミ之ヲ課ス

林學科

學科目＼學年	第二學年				第三學年			
	每週教授時數				每週教授時數			
	第一學期	第二學期	第三學期		第一學期	第二學期	第三學期	
倫理	二	二	二	隨時				
造林及保護	三(一)	三(一)	三(一)	同上	二(二)	二(二)		四(一)
森林數學及經理	三(一)	三(一)	三(一)	同上	三(三)	三(二)		四(一)
森林利用及林產製造	二(一)	二(一)	二(一)	同上	三(三)	三(二)		
森林土木	三(二)	三(二)	三(二)	同上				
經濟學								
財政學	二	二						
森林政策及木材商況								

學科目＼學年	第一學年				第二學年			
	每週教授時數				每週教授時數			
	第一學期	第二學期	第三學期		第一學期	第二學期	第三學期	
森林行政及現行法規								
法律及行政大意	二	二	二	隨時				
數學	三(一)	三(一)	三(一)	同上	三(一)	三(一)		四(一)
森林測量及製圖	三(一)	三(一)	三(一)	同上	三(二)	三(二)		四(一)
物理及氣象	三(二)	三(二)	三(二)	同上				
化學及分析	一	一	一	同上				
森林動物及昆蟲	二	二	二	同上				
森林植物及樹病	二	二	二	同上				
地質及土壤								
狩獵								
農學大意								
外國語	五	五	五	同上	四	四		三(一)
體操	一	一	一	同上	一	一		三(一)

學年 / 科目	第一學年 每週教授時數 第一學期	第一學年 每週教授時數 第二學期	第一學年 每週教授時數 第三學期	第二學年 每週教授時數 第一學期	第二學年 每週教授時數 第二學期	第二學年 每週教授時數 第三學期	第三學年 每週教授時數 第一學期	第三學年 每週教授時數 第二學期	第三學年 每週教授時數 第三學期
倫理	隨時	同上	同上						
解剖及組織	隨時								
生理	(三)								
藥物及調劑法	三	三	三	(一)	(五)	(五)			

（備考）行政事務見習ハ第三學期中之ヲ課ス

獸醫學科

學年 / 科目	第二學年 每週教授時數 第一學期	第二學年 每週教授時數 第二學期	第二學年 每週教授時數 第三學期
合計	二七(一〇)	二六(一〇)	二五(一一)
行政事務見習			
實習及演習	無定時	同上	同上

學年 / 科目	第一學年 每週教授時數 第一學期	第一學年 每週教授時數 第二學期	第一學年 每週教授時數 第三學期	第二學年 每週教授時數 第一學期	第二學年 每週教授時數 第二學期	第二學年 每週教授時數 第三學期	第三學年 每週教授時數 第一學期	第三學年 每週教授時數 第二學期	第三學年 每週教授時數 第三學期
病理通論	二								
內科	三	三	三	一	一	一			
外科	五	五	五	二	二	二			
胎生學									
產科									
畜產	二	二	二	二	二	二			
蹄鐵及蹄病	(三)一	(三)一	(三)一	(三)	(三)	(三)			
衛生及細菌				(一)	(一)	(一)			
寄生動物									
病體解剖				(三)	(三)	(三)			
馬學	二	二	二	二	二	二			
獸醫警察				(一)	(一)	(一)			
農學大意	二	二	二	二	二	二			

理物及氣象		(二)	(二)				
化學及分析	(六)二						
動物							
外國語	四	四	四	四	四	四	四
羅甸							
體操	一	一	一	一	一	一	一
合計	(二)二七	(一)二六	(〇)二五	(六)二四	(六)二三	(六)二二	
實習	無定時	同上	同上	同上	同上	同上	

（教授時數中括弧ヲ附スルモノハ實驗ノ時數トス）

第三　事務規程

第一章　總則

第一條　校務ヲ處理スルタメ本校ニ事務部、教務部、農學第一部、農學第二部、林學部、獸醫學部並ニ圖書館、經濟農場、演習林、實驗農場ヲ置ク

第二條　事務部ニハ庶務、會計ノ二課教務部ニハ教務、生徒ノ二課ヲ置キ農學第一部ニハ植物園ヲ附屬セシメ林學部ニハ林學實習場、獸醫學部ニハ家畜病院ヲ附屬セシム

第三條　各部ニハ部長各課ニハ課長ヲ置キ圖書館、經濟農場、演習林、實驗農場ニハ各其長ヲ置キ植物園、林學實習場、家畜病院ニハ主事ヲ置ク

第四條　部長、圖書館長、經濟農場長、演習林長、實驗農場長及主事ハ教官ヲ以テ之ニ充テ課長ハ書記又ハ教官ヲ以テ之ニ充テ生徒課長ハ生徒監ヲ以テ之ニ充ツ學校長ハ時宜ニ依リ部長ノ職務ヲ掌理スルコトアルヘシ

第五條　校務ハ總テ學校長ノ決裁ヲ經ルニアラサレハ施行スルコトヲ得ス但シ事ノ輕易ニシテ先例アルモノハ部長、圖書館長、經濟農場長、演習林長、實驗農場長、課長、主事ニ於テ之ヲ專行スルコトヲ得

第六條　部長、圖書館長、經濟農場長、演習林長、實驗農場長、課長　主事ハ其名ヲ以テ相互ニ文書ノ往復ヲナスコトヲ得

第七條　部長及主事ハ學校長ノ命ヲ受ケ所管ノ事務ヲ掌理シ所屬職員ノ勤怠ヲ監督シ意見アルトキハ學校長ニ具申スヘシ

第八條　部長、圖書館長、經濟農場長、演習林長、實驗農場長、課長、主事ニ事故アルトキハ所屬

首席者其事務ヲ代理ス但シ時宜ニ依リ特ニ代理ヲ命スルコトアルヘシ

第九條　所屬職員ハ上官ノ指揮ヲ受ケ事務ヲ處理シ取扱事項ニ關シ其責ニ任ス

第十條　主管事務ニシテ他ノ所屬ニ關聯スルトキハ渾テ合議スヘシ

第十一條　事務ノ所屬不明ナルトキハ上官ノ指定ヲ受ケ之ヲ處理スヘシ

第二章　分掌

第十二條　事務部庶務課ニ於テハ左ノ事務ヲ掌ル

一　御眞影及　勅語ニ關スル事項

二　學校長ノ官印及學校印ノ監守ニ關スル事項

三　公文書類ノ接受、發送、審議、立案及其整理保管ニ關スル事項

四　統計報告ニ關スル事項

五　儀式ニ關スル事項

六　官吏及雇員等ノ進退賞罰及身分ニ關スル事項

七　敘位及敘勳ニ關スル事項

八　規則ノ制定及命令傳達ニ關スル事項

九　法律命令ノ加除訂正ニ關スル事項

十　名簿、履歷書、出勤簿ニ關スル事項

十一　當直ニ關スル事項

十二　文書（學校長名ヲ署スルモノニ限ル）淨書及印刷ニ關スル事項

十三　會議ニ關スル事項

十四　庶務課ニ屬スル公文書類及物品ノ整理保管ニ關スル事項

十五　他ノ主管ニ屬セサル一切ノ事項

第十三條　事務部會計課ニ於テハ左ノ事務ヲ掌ル

一　學校經濟ニ關スル事項

二　經費及諸收入ノ豫算及決算ニ關スル事項

三　金錢ノ收支及保管ニ關スル事項

四　物品ノ出納及保管ニ關スル事項

五　官有財產及資金ノ監理ニ關スル事項

六　校舍ノ建築修繕ニ關スル事項

七　本校內外ノ掃除及除雪等ニ關スル事項

八　校舍校地ノ警備取締ニ關スル事項

九　官舍貸渡ニ關スル事項
十　傭人ノ進退賞罰取締ニ關スル事項
十一　不用物品ノ處分ニ關スル事項
十二　門鑑ニ關スル事項
十三　會計課ニ屬スル公文書類及物品ノ整理保管ニ關スル事項
十四　前各號ノ外會計ニ關スル一切ノ事項

第十四條　教務部教務課ニ於テハ左ノ事務ヲ掌ル

一　教室、教具、教材ノ設備保管ニ關スル事項
二　標本室ニ關スル事項
三　授業及學課ニ關スル事項
四　生徒募集ニ關スル事項
五　生徒ノ入學退學休學及學籍ニ關スル事項
六　試驗ニ關スル事項
七　教官會議ニ關スル事項
八　修學旅行及學事報告等ニ關スル事項

九　教務ニ屬スル文書ノ起案及整理保管ニ關スル事項
十　教務課ニ屬スル物品ノ整理保管ニ關スル事項
十一　前各號ノ外教務ニ關スル一切ノ事項

第十五條　教務部生徒課ニ於テハ左ノ事務ヲ掌ル

一　生徒ノ訓育並ニ賞罰ニ關スル事項
二　生徒ノ風紀取締ニ關スル事項
三　生徒ノ衛生及體格檢查ニ關スル事項
四　生徒ノ集會及印刷物ニ關スル事項
五　生徒ノ入退舍、外泊、入院、歸省及旅行ニ關スル事項
六　生徒ノ願届等ニ關スル事項
七　寄宿舍ノ取締及管理ニ關スル事項
八　寄宿舍ノ炊事及出入商人ニ關スル事項
九　生徒課ニ屬スル公文書類ノ起草整理保管ニ關スル事項
十　寄宿舍ニ屬スル物品整理保管ニ關スル事項
十一　前各號ノ外生徒取締ニ關スル一切ノ事項

第十六條　農學第一部ニ於テ監掌スル事項左ノ如シ

一　作物、園藝、畜產、農學大意、養蠶、農業經濟及農政、法律及經濟、動物及昆虫、植物及植物病理、敎育學ノ敎授ニ關スルコト

二　前號ノ學科目ニ伴フ建物物品ノ整理保管ニ關スルコト

三　敎授要旨及敎授細目ヲ整理スルコト

四　敎授分擔ニ關スルコト

五　事業功程ニ關スルコト

六　前各號ノ外部內ニ於ケル整理ニ關スルコト

第十七條　農學第二部ニ於テ監掌スル事項左ノ如シ

一　地質土壤及土地改良、肥料、農具、農產製造、物理及氣象、化學、分析化學、植物營養論、細菌學、外國語ノ敎授ニ關スルコト

二　前號ノ學科目ニ伴フ建物物品ノ整理保管ニ關スルコト

三　敎授要旨及敎授細目ヲ整理スルコト

四　敎授分擔ニ關スルコト

五　事業功程ニ關スルコト

六、前各號ノ外部內ニ於ケル整理ニ關スルコト

第十八條　林學部ニ於テ監掌スル事項左ノ如シ

一　造林及保護、森林數學、森林經理學、森林利用學、林產製造、森林土木學、經濟學、財政學、林政學、森林管理及森林法規、法律及行政大意、數學、測量及製圖、狩獵、林學大意ノ敎授ニ關スルコト

二　前號ノ學科ニ伴ヘル建物物品ノ整理保管ニ關スルコト

三　敎授要旨及敎授細目ヲ整理スルコト

四　敎授分擔ニ關スルコト

五　事業功程ニ關スルコト

六　前各號ノ外部內ニ於ケル整理ニ關スルコト

第十九條　獸醫學部ニ於テ監掌スル事項左ノ如シ

一　解剖及組織、生理、藥物及調劑法、病理通論、內科學、外科學及外科手術學、胎生學、產科、獸醫學大意、蹄鉄及蹄病、衞生學、細菌學、寄生動物、病體解剖、馬學、獸醫警察、羅甸ノ敎授ニ關スルコト

二　前號ノ學科目ニ伴フ建物物品ノ整理保管ニ關スルコト

三　教授要旨及教授細目ヲ整理スルコト
四　教授分擔ニ關スルコト
五　事業功程ニ關スルコト
六　前各號ノ外部内ニ於ケル整理ニ關スルコト

第二十條　倫理ハ校長、體操ハ生徒監ニ於テ之ヲ監掌ス

第廿一條　圖書館ニ於テハ左ノ事務ヲ掌ル
一　圖書ノ出納及保管ニ關スル事項
二　圖書貸付ニ關スル事項
三　閲覽室整理ニ關スル事項

第廿二條　經濟農場ニ於テハ左ノ事務ヲ掌ル
一　經濟農場經營ニ關スル事項
二　所屬建物及物品ノ管理ニ關スル事項
三　生產物處分ニ關スル事項
四　其他經濟農場ニ於ケル管理上一切ノ事項

第廿三條　演習林ニ於テハ左ノ事務ヲ掌ル

一　演習林經營ニ關スル事項
二　所屬建物及物品ノ管理ニ關スル事項
三　生產物處分ニ關スル事項
四　其他演習林ニ於ケル管理上一切ノ事項

第廿四條　實驗農場ニ於テハ左ノ事務ヲ掌ル
一　農場ノ管理ニ關スル事項
二　農事實驗實習ニ關スル事項
三　家畜飼養管理ニ關スル事項
四　農產製造ニ關スル事項
五　生產物處分ニ關スル事項
六　所屬建物管理ニ關スル事項

第廿五條　植物園ハ植物園ニ關スル一切ノ事務ヲ掌ル

第廿六條　林學實習場ニ於テハ左ノ事務ヲ掌ル
一　林學實驗實習ニ關スル事項
二　生產物處分ニ關スル事項

三　所屬建物及備付品ノ管理ニ關スル事項
第廿七條　家畜病院ニ於テハ左ノ事務ヲ掌ル
一　病院實驗實習ニ關スル事項
二　診察治療ニ關スル事項
三　削蹄裝鐵ニ關スル事項
四　所屬建物管理ニ關スル事項
五　病院ノ整備ニ關スル事項

第三章　服務

第廿八條　職員登校スル時ハ必ス出勤簿ニ捺印スヘシ上官ノ命ニ依リ休暇日ニ出勤スル時モ亦同シ
第廿九條　職員病氣其他ノ事故ニ依リ缺勤セントスルトキハ出勤時前ニ其旨届出ツヘシ
但シ病氣缺勤七日以上ニ渉ルトキハ醫師ノ診斷書ヲ添フヘシ
第三十條　職員登校ノ時ハ必ス洋服若シクハ袴ヲ着用スヘシ
第卅一條　職員住所ヲ移轉シ姓名印章ヲ變更シタルトキハ其都度届出ツヘシ
第卅二條　職員病氣其他ノ事故ニ依リ居住地ヲ離レントスルトキハ學校長ノ許可ヲ受クヘシ
但シ賜暇中ハ旅行日數及場所ヲ記シ届出ツヘシ
第卅三條　職員官廳其他ヨリ本校ヲ經由セスシテ直チニ辭令書ヲ受ケタル時其事項ノ履歷上ニ關係アルモノハ其都度届出ツヘシ

第四章　部長會

第卅四條　校務上重要ナル事項ニ關シ學校長ノ諮問ニ應スル爲メ部長會ヲ設ク
第卅五條　部長會ノ會員ハ各部長ヲ以テ之ニ充ツ
但シ學校長ニ於テ必要ト認ムルトキハ主事、圖書館長、經濟農場長、演習林長、實驗農場長又ハ課長ヲシテ本會ニ列席セシムルコトアルヘシ
第卅六條　部長、圖書館長、經濟農場長、演習林長、實驗農場長、主事又ハ課長ニシテ本會ノ議ニ附セント欲スル事項アルトキハ學校長ニ申請スルコトヲ得
第卅七條　本會ノ記錄ハ庶務課長之ヲ掌ル

第四　文書處理規程

第一條　本校ニ到達シタル文書ハ親展書類ヲ除クノ外ハ庶務課ニ於テ收受開封シ件名簿ニ登錄ノ上各其主務課ニ配付シ主任者ノ受領檢印ヲ受クヘシ
第二條　學校長宛親展書ハ親展書收受簿ニ登記シ之ヲ提出スヘシ

第三條　收受シタル文書ハ速ニ主務課ニ於テ審議調査ヲ了シ處分案ヲ具シ學校長ノ決裁ヲ乞フヘシ但シ事ノ簡易ニシテ先例アルモノハ主務課ニ於テ之ヲ專行スルコトヲ得

第四條　決裁濟ノ文書ニシテ校長名ヲ以テ發スルモノハ總テ庶務課ニ於テ淨書シ校名ヲ以テ發スル文書ハ主務課ニ於テ之ヲ淨書シ庶務課ニ差出スヘシ但シ學校長ノ名ヲ以テ發スル文書ト雖モ其浩澁ナルモノハ主務課ニ於テ淨書スルヲ要ス

第五條　金員、數量等總テ計算ヲ要スル書類ハ主務課ニ於テ淨書シ欄外末尾ニ檢查濟ノ證印ヲ捺スヘシ

第六條　同一事件ノ往復文書ハ必ス之ヲ合綴スヘシ

第七條　起案ハ一定ノ用紙ヲ用ヒ起首ニ其要旨ヲ摘記スヘシ

第八條　閱覽ニ止ムヘキ文書ハ其餘白ニ提供スヘキ各官名ヲ記シ回覽ニ付スヘシ

第九條　處分ヲ要スル文書ト雖モ事ノ簡單ナルモノハ餘白ニ處分案ヲ具シ提出スルコトヲ得

第十條　成規定例アルモノハ便宜帳簿ヲ製シ回議案ニ代用スルコトヲ得

第十一條　各主務課ニ於テ淨書シタル文書ヲ庶務課ニテ受領シタルトキハ直チニ番號ヲ付シ捺印ノ上發送ノ手續ヲナスヘシ

第十二條　發送濟ノ文書ハ其發送ノ月日ヲ起案用紙相當欄ニ記入シ且捺印スヘシ

第十三條　文書ハ總テ學校長ノ許可ヲ經ルニアラサレハ關係員外ニ示スコトヲ得ス

第十四條　收受發送ノ文書ニハ左ノ例ニ依リ符號及番號ヲ付スヘシ

番號ハ每年一月ニ始マリ十二月ニ終ルモノトス

盛第　號	例	庶務課ニ係ルモノハ　盛庶第　號
明治　年　月　日受付		會計課ニ係ルモノハ　盛會第　號
盛第　號		

第五　物品會計細則

第一章　總則

第一條　本校物品會計ハ物品會計規則及文部省直轄各部物品會計規程ニ基キ本細則ニ據リ處理スヘシ

第二條　物品ヲ大別シテ備品、消耗品ノ二種トス

第三條　備品ニハ總テ番號ヲ付記スヘシ、尤モ物質又ハ形狀等ニ依リ記號シ難キモノハ此ノ限リニ

アラス

第二章　出納

第四條　物品ノ出納ハ凡テ校長ノ命令ヲ經テ執行スヘシ

第五條　物品ノ受入ハ左ノ書類ヲ以テ受入命令ヲ受クヘシ

一　購入物品ニ對シテハ物品購入並ニ受入伺書

二　生產及製造物品ニ對シテハ生產若クハ製造品報告書

三　寄贈物品ニ對シテハ寄附者ノ願書若クハ其ノ決議書類

四　各廳ヨリ保管轉換物品ニ對シテハ物品引繼書

第六條　物品ノ支給ハ左ノ書類ヲ以テ支給命令ヲ受クヘシ

一　消耗品支給ニ對シテハ消耗品請求及領收證書

一　備品支給ニ對シテハ備品請求及領收證書

第七條　所要物品ハ物品監守者ノ請求ニ依リ會計主任之ヲ勘查シ校長ノ命令ヲ經テ之ヲ支給スヘシ若シ其ノ必要ヲ認メサルトキハ意見ヲ具シ校長ノ裁決ヲ請フヘシ

第八條　物品ハ凡テ物品監守者又ハ代理者ニ交付シ領收證書ヲ徵スヘシ

第九條　物品ノ購買修理賣却ハ制規ニ依リ之ヲ執行スヘシ

第十條　不用品ハ會計主任之ヲ審查シ使用ニ堪フルモノハ之ヲ保存シ又將來所要ナキモノト認メタルモノハ其ノ處分案ヲ付シ校長ノ裁決ヲ請フヘシ

第十一條　不用物品若クハ生產製造物品ノ拂下ヲ爲サントスルトキハ會計主任該調書ヲ作リ校長ノ裁決ヲ經テ處理スヘシ

拂下物品ノ交付ヲ爲サントスルトキハ代價領收證書（金庫若クハ主任收入官吏ノ領收證書）ヲ檢シ物品領收證書ヲ得ルニアラサレハ何等ノ場合ト雖モ現品ヲ交付スルコトヲ得ス

第三章　帳簿

第十二條　物品出納ヲ明確ナラシムル爲左ノ帳簿及用紙ヲ置ク

一　消耗品請求領收證書用紙

二　備品請求書及領收證書用紙

三　備品返付證書用紙

四　消耗品出納簿

五　備品出納簿

六　物品監守簿　但シ圖書監守簿ハ圖書原簿ヲ以テ之ニ充ツ

七　消耗品受拂簿

八　郵便切手受拂簿

九　生產物受拂簿

前項ノ外適宜補助簿ヲ設クルハ妨ケナシ

第十三條　帳簿記入上誤謬シタルトキハ朱ニテ二線ヲ引キ訂正ノ證印ヲ爲スヘシ

第四章　保管及監督

第十四條　受入物品ハ倉庫若クハ適當ノ場所ニ藏置シ物品會計官吏之ヲ保管スヘシ但シ其ノ容積及重量ノ都合ニ依リ一定ノ場所ニ藏置シ難キモノハ相當ノ方法ヲ以テ之ヲ保管スヘシ

第十五條　使用中ノ物品ハ物品監守者之ヲ監守スヘシ

第十六條　物品會計官吏ハ毎年一回以上各監守者ニ就キ使用中ノ物品ヲ查閱シ其ノ狀況ヲ校長ニ上申スヘシ

第十七條　物品監守者ハ毎月一回以上該監守物品ヲ帳簿ニ照合シ點檢スヘシ

第十八條　物品監守者交替ノトキハ前任者及後任者ニ於テ監守簿ニ對照シ物品會計官吏立會ノ上物品ノ受授ヲ爲スヘシ

物品ノ受授ヲ了シタルトキハ監守簿ニ年月日及署印捺印シ其ノ旨校長ニ届ツ出ヘシ但シ物品監守者病氣其ノ他事故アルトキハ其ノ次席者若クハ特ニ命セラレタル者本條ノ手續ヲ爲スヘシ

第十九條　前條ノ手續ヲ了セサル間ハ物品ノ支給ヲ停止スヘシ

第二十條　備付物品ハ猥リニ他ニ移轉スルコトヲ得ス若シ其ノ移轉ノ必要アルトキハ規定ノ手續ヲ爲スヘシ

但シ授業上又ハ一時ノ必要ニ依リ他ニ移轉ヲ要スル場合ハ此ノ限リニアラス

第廿一條　物品會計官吏保管ノ物品ヲ亡失又ハ毀損シタルトキハ速ニ其ノ實況ヲ詳記シタル始末書ヲ作リ校長ニ上申スヘシ

第廿二條　使用中ノ物品ヲ亡失又ハ毀損シタルトキハ物品監守者ハ速ニ其ノ實況ヲ詳記シタル始末書ヲ作リ物品會計官吏ヲ經テ校長ニ上申スヘシ

第廿三條　第廿一條、第廿二條ノ亡失毀損ニ對シテハ會計主任之ヲ調查シ其ノ實況ヲ校長ニ具申スヘシ

第廿四條　物品監守者ニ於テ不用ニ屬シタル物品ハ速ニ之ヲ返付スヘシ

第五章　檢閱

第廿五條　物品ノ保管使用等ヲ檢查スル爲物品檢閱委員長一名、委員若干名ヲ置ク

第廿六條　物品檢閱委員長ハ檢閱委員ヲ監督シ檢閱事務ヲ掌理スヘシ

第廿七條　檢閱委員ノ檢查スヘキ概要左ノ如シ

一　物品保管ノ適否
一　物品使用ノ適否
一　消耗品消費ノ適否
一　物品缺損ノ有無

第廿八條　檢閲ヲ分テ定期、臨時ノ二トス
第廿九條　定期檢閲ハ毎年七月臨時檢閲ハ臨時之ヲ執行スヘシ
第三十條　物品檢閲ノ期日ハ檢閲委員長ヨリ豫メ物品會計官吏及物品監守者ニ通牒スヘシ
第卅一條　物品檢閲ノ際ハ在庫品ニ於テハ物品會計官吏使用物品ニ對シテハ物品監守者其ノ席ニ列シ檢閲委員ノ質問ニ答フヘシ
第卅二條　物品檢閲委員物品ノ檢閲ヲ了シタルトキハ帳簿ニ記名捺印シ之ヲ證明スヘシ
但シ帳簿ニ記シ難キ場合ハ書面ヲ交付スヘシ
物品ノ檢閲ヲ了シタルトキハ檢閲委員長ハ檢閲ノ狀況ヲ詳具シ校長ニ申報スヘシ

第六　宿直規程

第一條　本校判任官以下（課長ヲ除ク）一名宛輪番ニ宿直スヘシ

第二條　宿直時限ハ平日ニ在リテハ當日退廳時限ヨリ翌日出勤時限マテトス
第三條　宿直ハ其ノ前日マテニ庶務課ヨリ本人ヘ通知シ認印ヲ徴スヘシ
當直者自己ノ都合ニ依リ宿直シ能ハサルトキハ代人ヲ立ツヘシ
第四條　左ノ諸項ノ一ニ該ル者ハ宿直ヲ免ス
一　出張ノ前日及歸校ノ翌日
二　父母ノ看病及祭典等ニ依リ賜暇中ノモノ
三　缺勤ノモノ
第五條　新任ノ者ハ到着ノ日ヨリ七日ヲ經テ宿直セシム
第六條　宿直室ニ備フヘキ帳簿器具等左ノ如シ
一　宿直員名簿
二　宿直日誌
三　文書收受簿
四　文書交付簿
五　職員住所錄

六　郵便切手受拂簿
七　暗號電信符號
八　狀箱及公文書入

第七條　宿直員ハ退廳時限前ニ於テ主務課ニ就キ前條ニ示ス諸帳簿器具及郵便切手等ヲ受取リ翌日主務課又ハ次直者ニ引繼クヘシ

第八條　退廳時限ヨリ出勤時限マテニ到着シタル至急文書及至急發送スヘキ文書ハ宿直員ニ於テ假ニ收受發送ノ手續ヲナシ翌日庶務課ニ引繼クヘシ

第九條　收受シタル公文書中急ヲ要スルモノニシテ學校長宛ノモノハ直チニ學校長ニ送付シ認印ヲ受ケ學校苑ノモノハ宿直員ニ於テ開緘ノ上臨機ノ處置ヲナシ翌日庶務課ニ報告スヘシ

但シ本條前項ノ場合ニ於テ學校長不在ノ時ハ庶務課員ニ送付シ認印ヲ受クヘシ

他ノ職員ニ宛テタル至急文書ハ受信者ニ送付スヘシ

第十條　宿直員ハ常ニ火元其ノ他一般ノ取締ニ任スヘシ

第十一條　宿直中ニ起リタル事件ハ總テ其ノ顚末ヲ日誌ニ記載スヘシ

第七　三大節儀式內規

第一條　新年・紀元節・天長節ニハ一定ノ場所ニ於テ拜賀式ヲ行フ

第二條　三大節拜賀儀式次第ハ左ノ如シ

一　午前九時號鐘ヲ以テ生徒式場ニ整列
一　職員着席
一　旗手校旗ヲ式場ニ樹ツ
一　學校長臨場　一同敬禮
一　學校長擧式ノ旨ヲ告ク
一　御影開扉
一　學校長　御影ニ對シ最敬禮
　同時ニ職員生徒最敬禮
一　唱歌　君カ代（二回）　樂器伴奏
一　勅語奉讀
一　御影閉扉
一　學校長式辭
一　學校長閉式ノ旨ヲ告ク　一同敬禮

一　學校長退場
一　旗手校旗ヲ納ム
一　職員退場
一　生徒退場

第三條　式場着席ノ順序等凡ソ左ノ如シ

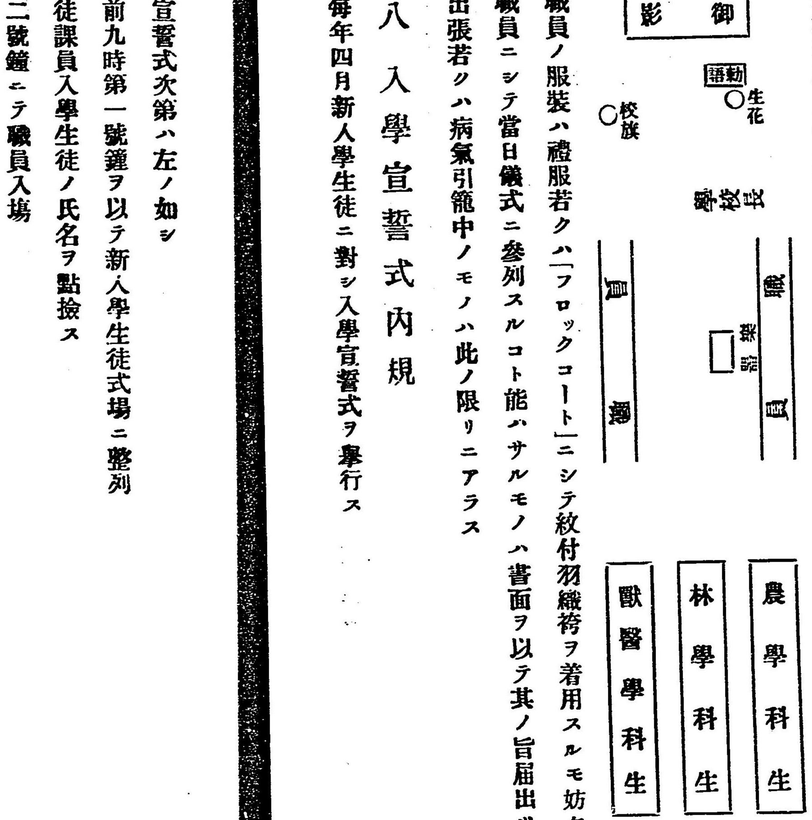

第四條　職員ノ服裝ハ禮服若クハ「フロックコート」ニシテ紋付羽織袴ヲ着用スルモ妨ケナシ

第五條　職員ニシテ當日儀式ニ參列スルコト能ハサルモノハ書面ヲ以テ其ノ旨届出ツヘシ
但シ出張若クハ病氣引籠中ノモノハ此ノ限リニアラス

第八　入學宣誓式內規

第一條　每年四月新入學生徒ニ對シ入學宣誓式ヲ擧行ス

第二條　宣誓式次第ハ左ノ如シ

一　午前九時第一號鐘ヲ以テ新入學生徒式場ニ整列
一　生徒課員入學生徒ノ氏名ヲ點檢ス
一　第二號鐘ニテ職員入場
一　旗手校旗ヲ樹ツ
一　學校長臨場　一同敬禮
一　學校長擧式ノ旨ヲ告ク
一　入學試驗委員ノ報告
一　學校長告辭
一　生徒總代誓文朗讀
一　生徒各自宣誓書ニ署名
一　學校長閉式ノ旨ヲ告ク　一同敬禮
一　學校長退場
一　旗手校旗ヲ納ム
一　職員退場

一　生徒退場

第九　生徒訓育商議員會規程

第一條　生徒訓育上學校長ノ諮詢ニ應センカ爲メ商議員ヲ設ク

第二條　商議員會ノ會長ハ學校長之ニ當ル

第三條　商議員ハ教務部長、農學第一部長、農學第二部長、林學部長、獸醫學部長、圖書館長、經濟農場長、演習林長、實驗農場長、林學實習場主事、家畜病院主事及生徒監ヲ以テ之ヲ組織ス

但シ學校長ニ於テ必要ト認ムルトキハ商議員以外ノ職員ヲ列席セシムルコトアルヘシ

第四條　商議員會ニ於テ商議スヘキ事項ノ要目左ノ如シ

一　生徒訓育ノ目的並ニ方法ニ關スル事項

一　生徒ノ賞罰ニ關スル事項　但シ輕微ナルモノヲ除ク

一　生徒ノ操行監査ニ關スル事項

一　生徒ノ風紀取締ニ關スル事項

一　生徒ノ衛生ニ關スル事項

一　其ノ他學校長ニ於テ必要ト認メタル事項

第五條　商議員會ノ議案ハ學校長之ヲ發ス

商議員ニ於テ商議員會ノ議ニ付セント欲スル事項アルトキハ隨時之ヲ提出スルヲ得

第六條　商議員會ハ毎月第一木曜日ニ於テ之ヲ開ク

但シ時機ニ依リ之ヲ變更スルコトアルヘシ

學校長ニ於テ必要ト認メタルトキハ臨時會ヲ開クコトアルヘシ

第七條　商議員會ニ幹事一人ヲ置キ庶務課長ヲ以テ之ニ充ツ

第十　學部長教務監掌規程

第一條　部長ハ各學部ノ學科、實驗、實習等ニ關シ整一進歩ヲ謀リ之レカ實施ノ責ニ任ス

第二條　部長ハ毎學年ノ初メニ於テ各學年ノ教授要旨ヲ整理シ學校長ニ提出スヘシ

第三條　部長ハ毎學年ノ終若クハ學課終了後ニ於テ教授成績ヲ學校長ニ報告スヘシ

第四條　部長ハ教授分擔並ニ時間割等ニ關シ意見アルトキハ學校長ニ開陳スヘシ

第五條　部長ハ生徒出席簿ヲ整理シ毎週土曜日教務部ニ報告スヘシ

第六條　部長ハ教授用物品ヲ整理シ購入請求ニ對シ其採否ヲ審査スヘシ

第七條　部長ハ教授上ニ要スル圖書器械、標本、薬品、材料等ニ關スル經費豫算ヲ調製シ毎年十二

月限リ之ヲ學校長ニ差出スヘシ

第八條　部長ハ部務整理ノタメ學校長ノ許可ヲ受ケ施行細則ヲ設クルコトヲ得

第九條　本規程ニ依ル部長ハ農學部一部、農學第二部、林學部、獸醫學部ノ各部長トス

第十一　學校醫職務規程

第一條　學校醫ハ學校長ノ命ヲ受ケ學校衛生ニ關スル職務ニ從事ス

第二條　學校醫ハ隨時學校ヲ視察シ當該事務官又ハ教官ニ衛生上ノ意見ヲ陳示スヘシ

第三條　學校醫ハ生徒ノ疾病ヲ診察治療シ其病症ニ依リ缺課、休學又ハ入院ヲ爲サシムヘキコトヲ學校長ニ申告スヘシ

第四條　校内ニ傳染病患者アリタルトキハ其情況ニ依リ學校ノ一部若クハ全部ノ閉鎖ヲ學校長ニ申告スヘシ

第五條　學校醫ハ明治三十三年文部省令第四號學生生徒身體檢查規程ニ依リ生徒ノ身體ヲ檢查スヘシ

第六條　學校醫ハ生徒ノ入退學等ニ關シ學校長ノ請求ニ應シ其生徒ノ身體ヲ檢查スヘシ

第七條　學校醫ハ生徒ノ體育ニ注意シ、衛生統計ヲ作リ學校長ニ報告スヘシ

第八條　前各條ニ規定セル學校長ヘノ申告ハ總テ生徒課長ヲ經由スルヲ要ス

第十二　生徒服制

第一條　生徒ノ制服ハ左ノ如シ

帽子

地質　黒絨

前章　金色如圖

眼庇　黒革

頤紐　黒革　幅四分

横章　黒ノ三線縫込

製式　如圖

卸　金色圓形櫻形

衣

地質　黒絨　但シ夏ハ霜降セル

卸　金色如圖

襟章　左襟ニ農學科ハA、林學科ハF、獸醫學科ハV、右襟ニハ第一學年生ハI、

製式　如圖

袴

地質　衣ニ同シ

製式　如圖

外套

地質　黒絨　但シ裏ハ黒繻子

頭巾　短緒付

長サ　膝下二寸

襟　折襟

釦　隠シ釦（袖口釦二個付）

製式　如圖

第二條　制服ヲ着用スヘキ場合ハ左ノ如シ

一　本校ニ出入スルトキ　但シ寄宿舎生ノ舎内ニ在ルトキハ此ノ限リニアラス

二　本校生徒タルヲ表スルトキ

帽子

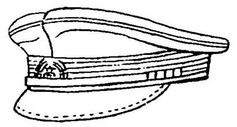

前章（金色）

略帽（麥藁帽子）

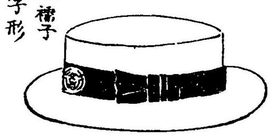

鉢巻黒襟子
鍔ニ文字形

釦（金色）

背面

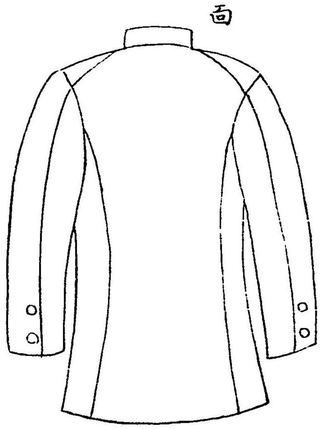

衣前面

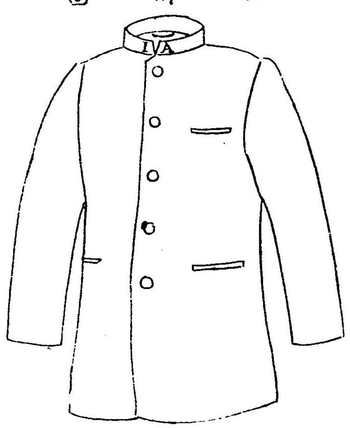

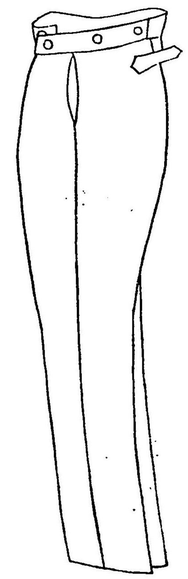

袴

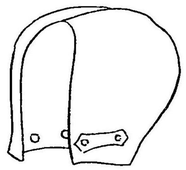

外套ノ頭巾

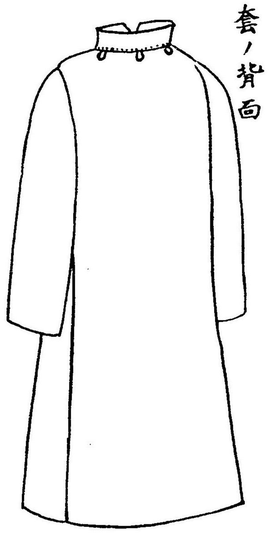

外套ノ背面

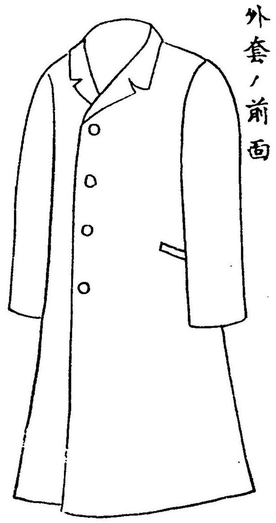

外套ノ前面

三　其他特ニ本校ヨリ指定セラレタルトキ

第三條　體操、實習、製圖等實地ノ演習ニ就事スルトキハ作業服ヲ着用セシムルコトアルヘシ

第四條　疾病其他ノ事故ニ依リ制服ヲ着用シ難キトキハ生徒監ノ許可ヲ受クヘシ

第五條　制服ノ着用期間ハ左ノ如シ

但シ場合ニ依リ特ニ服種ノ變更ヲ命スルコトアルヘシ

夏　服　自六月一日　至九月三十日

冬　服　自十月一日　至五月三十一日

第六條　夏服ヲ着用スルトキハ帽子ニ白布ノ日覆ヲ付スヘシ

炎暑ノ際ニハ略帽ニ麥藁帽子（如圖）ヲ着用スルコトヲ得

第七條　新入學生徒ハ五月三十一日迄ニ制服ヲ調製着用スヘシ

第十三　授業料納期

授業料ハ第一期分ハ四月八日ヨリ十二日マテ第二期分ハ九月十一日ヨリ十五日マテ第三期分ハ一月十六日ヨリ二十日マテニ本校會計課ヘ納付スヘシ

第十四　生徒心得

第一條　本校生徒タルモノハ教育ニ關スル勅語ノ聖旨ヲ奉體シ須臾モ之ヲ忘ルヘカラス
第二條　本校生徒タルモノハ左ノ事項ヲ服膺恪守スヘシ
第一　忠孝ノ大義ヲ明ニシ立身報國ノ基ヲ建ツヘシ
第二　學業ヲ勵ミ品行ヲ愼ミ以テ智德ヲ砥礪スヘシ
第三　信義ヲ重シ廉恥ヲ尚ヒ輕佻浮薄ノ行爲アルヘカラス
第四　校則ヲ遵守シ師長ヲ尊敬シ學友ヲ信愛スヘシ
第五　禮讓ヲ重シ威儀ヲ正クシ暴慢放肆ノ擧動アルヘカラス
第六　衣食起居ヲ愼ミ體力ヲ鍊磨シ身心ヲ健全ニスヘシ
第七　質素勤儉ヲ旨トシ華奢遊逸ノ風ヲ避クヘシ
第八　校ノ內外ヲ問ハス苟モ本校生徒タルノ體面ヲ汚ス如キ言行アルヘカラス

第十五　生徒心得細則

第一條　本校生徒心得ヲ服膺シ學校長及職員ノ訓誡ヲ遵守スヘシ
第二條　本校職員ニ對シテハ勿論生徒ハ互ニ敬禮ヲ行フヘシ
第三條　告示ハ之ヲ揭示シタル日ヨリ一般ニ知了シタルモノト認ムルヲ以テ常ニ能ク注意スヘシ
第四條　校舍內ニ在リテハ高聲ニ誦讀談笑シ或ハ疾走スル等渾テ喧囂ノ行爲アルヘカラス
第五條　校內ニ在リテハ所定ノ場所ノ外飮食喫烟又ハ吐唾スヘカラス
第六條　疾病又ハ事故ニ依リ缺課スルトキハ其授業時間迄ニ事由ヲ詳記シ届出ツヘシ
第七條　疾病ノ爲メ缺課五日以上ニ亘ルトキハ其届書ニ學校醫ノ診斷書ヲ添付スヘシ
但シ止ムヲ得サル場合ニ限リ他ノ醫師ノ診斷書ヲ以テ之ニ代フルコトヲ得
第八條　授業時間ニハ遲滯ナク所定ノ場所ニ到リ其席ニ着クヘシ
第九條　授業時間中ハ受持教官ノ許可ヲ得スシテ教室實驗室等ニ出入スヘカラス、
第十條　授業時間外ニ於テハ教官ノ許可ナクシテ教室實驗室等ニ出入スヘカラス
第十一條　戶障子ノ開閉並ニ階段ノ昇降ハ靜ニスヘシ
第十二條　本校所屬ノ建物物品樹木等ヲ汚染、亡失、毀損スヘカラス
但シ情狀ニヨリテハ之ヲ辨償セシム
第十三條　生徒ハ猥リニ金錢物品ノ貸借ヲナスヘカラス
第十四條　常ニ衛生ニ注意シ身體衣服等ヲ清潔ニスヘシ
第十五條　學友相親ミ時々高尙ナル娛樂ヲナシ、快話ノ氣風ヲ養フヘシ
第十六條　諸願届書類ハ總テ學校長ニ宛テ通學生ニ在リテハ組長、寄宿舍生ニアリテハ舍長ヲ經テ

生徒監ニ差出スヘシ

第十七條　集會又ハ掲示ヲナサントスルトキハ必ス生徒監ヲ經テ學校長ノ許可ヲ受クヘシ

第十八條　新入學生ハ特ニ生徒監ヨリ自宅通學ノ許可ヲ受ケタルモノヽ外總テ寄宿舍ニ入ルヲ要ス

第十九條　生徒卒業後ハ母校ヲ敬愛シ身分ノ異動等ハ必ス之ヲ庶務課ニ報告スヘシ

第十六　級長規程

第一條　各學科各年級ニ級長、副級長各一人ヲ置ク

第二條　級長、副級長ハ級ノ統一親和ヲ圖リ、秩序ヲ保チ風紀取締ニ注意スヘシ

第三條　級長ハ其級ヲ代表シ命令傳達等ヲ司リ其學級ニ係ル事項ヲ處理スヘシ

第四條　副級長ハ級長ヲ補佐シ級長事故アルトキハ之ヲ代理ス

第五條　級長、副級長ハ每學年ノ始メニ於テ其級ノ生徒ヲシテ記名投票ニ依リテ撰擧セシム

同點者ヲ出シタルトキハ決撰投票ヲ行フ

第六條　第一學年級ノ級長、副級長ハ第一學期間ニ限リ學校長之ヲ指名ス

第七條　級長、副級長ノ撰擧ハ生徒監臨檢ノ上ニアラサレハ之ヲ行フコトヲ得ス

第八條　級長、副級長ノ撰擧結了シタルトキハ其結果ヲ詳記シタル書類ヲ添付シ生徒監ヨリ其任命ヲ學校長ニ申請スヘシ

第九條　學校長ニ於テ前條ノ申請ヲ受ケタルトキハ適任ト認メタルモノニハ辭令ヲ交付シ否ラサルモノニ對シテハ更ニ撰擧ヲ行ハシムルコトアルヘシ

第十條　現ニ級長又ハ副級長ノ職ニアルモノト雖モ學校長ニ於テ其任ニ適セスト認メタルモノアルトキハ其任命ヲ取消シ更ニ撰擧ヲ行ハシムルコトアルヘシ

第十一條　級長、副級長ハ所定ノ徽章ヲ制服ノ右襟學年ヲ表示セル數字ノ右ニ之ヲ附スヘシ

第十二條　級長、副級長ノ徽章ヲ定ムルコト左ノ如シ

級長　M　徑四分、金色

副級長　VM　徑四分、金色

第十七　寄宿舍規則

第一條　寄宿舍内ニ舍長二名副舍長二名室長若干名ヲ置ク

第二條　舍長ハ生徒監及生徒課員ノ指揮ヲ承ケ其舍内一般ノ風紀取締ニ任シ衆テ命令其他ノ事項ヲ傳達スルコトヲ掌ル

第三條　副舍長ハ舍長ヲ補佐シ舍長事故アルトキハ其任務ヲ代理ス

第四條　室長ハ其室内掃除整理ノ責ニ任ス

第五條　起床就褥喫飯人員點檢及自修始終ノ時間ハ喇叭其他ノ時間ハ半鐘又ハ擊柝ヲ以テ之ヲ報ス

第六條　起床號報ニテ速ニ寢具ヲ整ヘ盥嗽ヲナシ室内ヲ掃除シ就褥號報ニテ燈火ヲ滅シ就褥スヘシ

第七條　人員點檢ハ臨時ニ之ヲ行フ

第八條　人員點檢ノ際ハ所定ノ場所ニ整列シ生徒監又ハ生徒課員ノ點呼ニ應スヘシ

第九條　就褥後ハ談話發聲等安眠ヲ妨害スル所爲アルヘカラス

第十條　燈火及煖爐等ノ取扱ニ注意シ危險ノ所爲アルヘカラス

第十一條　舍内ニ談話室ヲ設ケ一定ノ時間ニ於テ其室内ニ出入スルヲ許ス

第十二條　談話室ニ關スル規則ハ別ニ之ヲ定ム

第十三條　談話室ノ外猥リニ他室ニ徃來シ又他ノ自修ニ妨ケアル擧動ヲナスヘカラス

第十四條　食堂ニハ定時ノ外猥リニ出入スヘカラス若シ定時外喫飯ヲ要スル者ハ生徒監ノ許可ヲ受クヘシ

第十五條　入浴ハ定時間内ニ於テ之ヲナスヘシ若シ定時外入浴ヲ要スル者ハ生徒監ノ許可ヲ受クヘシ

第十六條　疾病ニ罹リタル者アルトキハ本人又ハ室長ヨリ生徒監ニ届出指揮ヲ受クヘシ

第十七條　火災其他非常ノ事變アル場合ニハ生徒協力シテ生徒監及職員ノ指揮命令ニ從ヒ危害ヲ防止スルコトニ盡力スヘシ

第十八條　外來人ニ面會スルニハ談話室ニ於テシ決シテ舍内ニ誘引スヘカラス

但シ病氣其他止ムヲ得サル場合ニハ願出テニ依リ許可スルコトアルヘシ

第十九條　舍内ノ物品ヲ毀損又ハ亡失シタルトキハ速ニ生徒監ニ届出ツヘシ

キハ舍内又ハ室内ノ一同ヲシテ辨償セシムルコトアルヘシ

第二十條　談話室外ノ諸室ニ於テ飲食喫烟スヘカラス

但シ疾病ノ爲メ特ニ許可ヲ得タル者ハ此限ニ在ラス

第廿一條　舍内ニ於テ金錢物品ノ紛失シタルトキハ速ニ生徒監ニ届出ツヘシ

第廿二條　修業上必要ノ書類及物品ノ外ハ生徒監ノ許可ヲ得ルニアラサレハ携帶スルヲ許サス

第廿三條　荷物ヲ門外ニ持チ出サントスルトキハ生徒監ノ許可證ヲ受クヘシ

第廿四條　沐浴及衣服ノ洗濯等ヲ怠ルヘカラス

第廿五條　喫飯及入浴中ハ殊ニ靜肅ニシテ決シテ喧囂ノ擧動アルヘカラス

第廿六條　盥嗽ハ必ス一定ノ場所ニ於テナスヘシ

第廿七條　舍内ニ於テ不潔汚穢ノ所爲ヲナシ又窓ヨリ流動物其他ノ物品ヲ投棄スヘカラス

第廿八條　舍内ノ履物ハ上草履ノ外用フヘカラス

第廿九條　被服書籍其他ノ物品ハ都テ所定ノ場所ニ整頓スヘシ

第三十條　在舍生ハ毎月一回指定ノ日時ニ於テ大掃除ヲナシ押入、窓硝子、棚等總テ清拭シ生徒監ノ檢査ヲ受クヘシ

第卅一條　外出時間ハ左ノ如シ

一　平日　放課時限後ヨリ夕食時マテ

一　土曜日　放課後ヨリ午後九時マテ

一　休業日　朝食後ヨリ夕食時マテ

但シ時宜ニ依リ伸縮スルコトアルヘシ

第卅二條　臨時外出歸省又ハ外泊セントスル者ハ生徒監ノ許可ヲ受クヘシ

第卅三條　外泊許可ヲ得タル者ハ歸校ノトキ宿泊先ヲ證明セル保證人ノ届書ヲ生徒監ニ差出スヘシ

第卅四條　缺課シタル者及疾病ニ罹リタル者ハ其當日ハ外出ヲ許サス

但シ生徒監ノ許可ヲ得タル者ハ此限ニ在ラス

第卅五條　外出出課等自室ヲ離ルヽ場合ニハ室内ノ取締特ニ火ノ元ニ注意スヘシ

第卅六條　外出中止ムヲ得サル事故ノ爲メ歸舍時限ニ遲レタルトキハ事實ヲ認メ得ヘキ證明書ヲ生徒監ニ差出シ指揮ヲ受クヘシ

第卅七條　外出ノ際ハ自己ノ名札ヲ門衞ニ渡シ置キ歸舍ノ際ハ門衞ヨリ受取リ舍内所定ノ場所ニ掲ケ置クヘシ

第卅八條　起床就褥喫飯自修入員點檢及入浴ノ時間ハ別ニ之ヲ定ム

第卅九條　食料及諸雜費ハ毎月廿五日限リ炊事會計委員ニ支拂フヘシ

但シ中途退學ノ場合ニハ其際支拂フヘシ

第四十條　疾病ニ罹リタルトキハ校醫ノ診斷ニ依リ病室ニ於テ治療セシム

但シ輕病ノ者ハ此限ニ在ラス

第四十一條　病室ニ於テ治療スル者一週間ヲ經ルモ全治セス又ハ重病及傳染病ニ罹リタルトキハ最寄病院ニ入ラシムルコトアルヘシ

第十八　通學生取締規則

第一條　通學生ハ生徒監ノ認可ヲ得タル宿所ニ寄宿スルモノトス

第二條　通學生ハ四人以上同宿スヘシ

但シ自宅親戚若クハ嚴格ナル家庭ニシテ生徒監ノ適當ト認メタルモノハ此限リニ在ラス

第三條　既定ノ宿所不適當ナリト認メタルトキハ直ニ轉宿セシムルコトアルヘシ

第四條　同宿生ハ互撰ヲ以テ組長ヲ定メ生徒監ニ届出テ認可ヲ受クヘシ

第五條　組長ハ生徒監及生徒課員ノ指揮ヲ承ケ風紀取締ニ任シ兼テ命令其他ノ事項ヲ傳達スルモノトス

第六條　組長ハ宿舍日誌ヲ整理シ生徒課員出張ノ際ハ之レカ點檢ヲ受クヘシ

第七條　通學生外出ノ際ハ制服若クハ和服ニ袴ヲ着用スヘシ

但シ帽ハ本校規定ノモノニ限ル

第八條　起床、就寢、自修、外出等ニ關シテハ總テ寄宿舍規則ニ準スヘシ

第九條　通學生ハ本校規定ノ標札ヲ其宿所ニ掲ク置クヘシ

第十條　本校ノ學籍ヲ脫シタルトキ又ハ休學、停學中ノ者ニシテ學校所在地ヲ退去セントスルトキハ速ニ標札ヲ生徒課ニ返付スヘシ

第十一條　通學生ハ轉宿、歸省、旅行其他ノ異動ニ際シ總テ組長ヲ經テ願出ツヘシ

第十九　談話室ニ關スル規程

第一條　談話室ハ修學ノ餘暇精神上ノ娯樂ヲ得セシムルヲ以テ目的トス

第二條　談話室ノ定員ハ十五人以内トシ一人ノ在室時間ハ三十分以内トス

第三條　談話室ノ分室トシテ縱覽室ヲ設ク

第四條　談話室内ニ於テハ茶菓ヲ飲食スルモ妨ナシ

第五條　談話室ヲ開ク時間ハ左ノ如シ

休業日　朝食後ヨリ午後九時ニ至ル

其他ノ日　午後六時ヨリ午後九時ニ至ル

第六條　前條ニ定メタル時間ノ外談話室ニ入ルヲ許サス

第二十　圖書館規則

第一章　總則

第一條　本校圖書館ハ本校ノ圖書ヲ保管スル所トス

第二條　本館所藏ノ圖書ヲ別テ左ノ二種トス

第一　貴重圖書

第二　普通圖書

第三條　本館員ノ外圖書ノ出納ヲ爲スコトヲ許サス

第二章　圖書貸付

第四條　公用トシテ圖書ヲ借受クルコトヲ得ルモノハ各學部及各課長トシ部長課長各其責ニ任ス、

第五條　公用借受ノ圖書ハ其學科ニ依リ教授上特ニ必要ナル所屬圖書ニ限ル執務上特ニ必要ナルモノ亦同シ

但其借受冊數ヲ制限セス

第六條　前條ノ外圖書ヲ借受クルコトヲ得ルモノハ職員及生徒トシ其借受冊數左ノ如シ

教授　助教授　講師	五冊以内
其他ノ職員	二冊以内
生徒	一冊

但擔任敎官ノ證明ヲ經テ圖書館長ノ承諾ヲ得タルモノハ此限ニアラス

第七條　貴重圖書及本館ニ於テ指定シタル圖書ハ一切之ヲ貸出スルコトヲ得ス

第八條　新着ノ圖書雜誌等ハ受入後一週間ハ貸付セス

第九條　借受シタル圖書ハ他ニ轉貸スルコトヲ許サス

但公用借受ノ圖書ハ第十六條ノ手續ヲ準用シ各學部ニ於テ更ラニ他ニ貸付スルコトヲ得

第十條　公用ニアラサレハ一部ノ外同一ノ圖書ヲ借受スルコトヲ得ス

第十一條　生徒ニシテ圖書ヲ借受シタルモノハ一週間以内ニ必ス返納スヘシ

但引續キ借受ノ必要アリテ擔任敎官ノ證明ヲ得タル者ニハ期間ヲ定メ引續キ貸付スルコトアルヘシ

第十二條　總テ借受シタル圖書ハ夏期休業前必ス返納スヘシ

但公用借受ノモノハ此限ニアラス

第十三條　夏期休業中圖書ヲ借受ケントスルトキハ職員ハ更ラニ借受ノ手續ヲ爲シ生徒ハ圖書館長ノ承諾ヲ經テ二冊ヲ限リ借受クルコトヲ得

第十四條　夏期休業中借受シタル圖書ハ九月五日迄ニ必ス返納スヘシ

第十五條　職員退職轉任ノ際生徒卒業、退學、休學セントスルトキハ其借受シタル圖書ヲ必ス返納スヘシ

第三章　借受閲覽手續

第十六條　圖書ヲ借受若クハ閲覽セントスル者ハ圖書館ニ就キ定式ノ證書用紙ニ相當記入ヲ爲シ記名捺印ノ上圖書館員ニ之ヲ差出スヘシ

第四章　閲覽

第十七條　本校職員生徒ハ本館所藏ノ圖書ヲ閲覽スルコトヲ得

第十八條　諸官廳學校及公私團体ノ官公吏役員若クハ商人ニシテ學校長ノ許可ヲ得タルモノハ本館閲覽室ニ於テ圖書ヲ閲覽スルコトヲ得

第十九條　前二條ニ依リ圖書ヲ閲覽セントスルトキ閲覽冊數ハ一時ニ三冊ヲ過クルコトヲ得ス

第二十條　圖書ハ必ス閲覽室ニ於テ閲覽スヘシ閲覽室備付ノ圖書及定期刊行物ハ定メタル別席ニ於テ閲覽シ閲覽シ了レハ直チニ所定ノ棚ニ納メ置クヘシ

第廿一條　貴重圖書ハ閲覽室内ノ特ニ定メタル別席ニ於テ閲覽セシム

第廿二條　閲覽室内ニ於テハ一切音讀談話喫煙等ヲ禁ス

第廿三條　閲覽室ニ出入スル者ハ圖書文房具ノ外他ノ物品ヲ携帶スルヲ許サス

第五章　閲覽時間

第廿四條　本館閲覽室ハ日曜日、大祭祝日、開校紀念日、毎月一日、七月二十一日ヨリ七月三十一日迄十二月二十五日ヨリ一月五日迄ヲ除クノ外之ヲ開ク

但臨時之ヲ開閉スルコトアルヘシ

第廿五條　閲覽時間ハ學校長ノ許可ヲ經テ圖書館長之ヲ定ム

第六章　檢索

第廿六條　教官及課長ハ公務上必要ノ場合ニ於テハ書庫内ニ入リテ圖書ノ檢索ヲ爲スコトヲ得

第廿七條　五人以上同時ニ書庫内ニ入リテ圖書ノ檢索ヲナスコトヲ得

第廿八條　書庫内ニ入リテ圖書ヲ檢索セントスル者ハ掛員ヨリ檢索證ヲ受取リタル後書庫ニ入リ檢索シ了ラハ直チニ庫外ニ出テ檢索證ヲ掛員ニ返付スヘシ

第廿九條　書庫内ニ入リ圖書ヲ檢索スルノ際圖書ノ位置ヲ錯亂セサルハ勿論出納者ノ障礙ヲナサヽル樣深ク注意スヘシ

第七章　點檢

第三十條　貸付シタル圖書ハ臨時返納セシメ之ヲ點檢スルコトアルヘシ

第卅一條　點檢ノ際ハ三日以前ニ其旨ヲ通告スヘシ

但公用借受ノ圖書ニ對シテハ本館員出張ノ上點檢スルコトアルヘシ

第八章　制裁

第卅二條　借受シタル圖書ハ借受者其保存ノ責ニ任シ紛失汚損等ノ行爲アリタルトキハ其損害ノ多少ニヨリ同一ノ圖書ヲ以テ償ハシメ又ハ修補セシム

但時宜ニ依リ代價ヲ以テ償ハシメ又ハ修補セシムルコトアルヘシ

第卅三條　本則ニ違背シタル者アルトキハ其輕重ニ從ヒ一定ノ期間若クハ無期限ニ圖書ノ閲覽及借受ヲ禁スルコトアルヘシ

第卅四條　除名停學放校ノ處分ヲ受ケタル者ハ直チニ其借受シタル圖書ヲ返納セシメ及閲覽ヲ停止スヘシ

第卅五條　圖書ヲ辨償セシメ若クハ貸付閲覽ヲ停止スヘキ者アリト認ムルトキハ圖書館長意見ヲ具シテ學校長ニ稟申スヘシ

第二十一　實驗農場規程

第一條　實驗農場ノ事務ヲ普通栽培部、特別栽培部、農舍部トニ分チ各部ニ主任ヲ置キ教官ヲ以テ之ニ充ツ

第二條　主任ハ實驗農場長ノ命ヲ享ケ各部整理ノ責ニ任シ日誌其他帳簿ノ記載等ヲ掌ル

第三條　普通栽培部ニ於テ處理スル業務左ノ如シ

一　水田、桑園、牧草地及普通作物畑ノ整地、作付　肥培、管理、收穫ニ關スル一切ノ事項

一　農夫取締ニ關スル事項

第四條　特別栽培部ニ於テ處理スル業務左ノ如シ

一　果樹園、蔬菜園、見本園、生徒試作地ノ整理、作付、肥培、管理、收穫ニ關スル一切ノ事項

第五條　農舍部ニ於テハ左ノ業務ヲ處理ス

一　家畜ノ繁殖飼養及管理

一　畜舍ノ整頓及厩肥ノ堆積

一　農產製造ニ關スル一切ノ事項

一　農具ノ取締

一　農場建物及其周圍一般ノ整頓

第六條　普通栽培部主任、特別栽培部主任ハ毎學年ノ終ニ於テ左ノ事項ニ關スル報告書ヲ作成シ實驗農場長ヲ經テ學校長ニ提出スヘシ

一　該年度間ニ於ケル各作物ノ收穫成績並ニ收支報告

一　次年度ニ於テ作付スヘキ作物種類及面積（圖面添付）

一　次年度ニ於ケル各作物ノ種子並ニ之ニ施スヘキ肥料ノ數量價格

一　次年度ニ於ケル各作物ノ栽培ニ必要ナル人夫並ニ其傭入賃金

第七條　農舍部主任ハ毎年度ノ終ニ於テ左ノ事項ニ關スル報告書ヲ作成シ實驗農場長ヲ經テ學校長ニ提出スヘシ

一　該年度間ニ於ケル事業ノ成績並ニ收支報告

一　次年度ノ計畫ニ關スル報告

第八條　實驗實習ニ關スル事項及生產物處分ニ關スル事項ハ其所屬各部ニ於テ之ヲ行フモノトス

第九條　農學第一部、農學第二部、林學部、獸醫學部ノ部員ニシテ實驗農場ニ於テ實驗セントスル時ハ豫メ各主任ノ認諾ヲ經ルヲ要ス

第十條　實驗農場長ハ每週豫メ其授ケヘキ實驗實習ノ豫定表ヲ調製シ前週中ニ學校長ニ提出スヘシ

第二十二　養蠶室規則

第一條　養蠶中ハ特ニ火元ニ注意シ室內ノ爐火ハ勿論夜間就業中蠟燭ヲ點スルトキハ一層注意周到ナルヲ要ス

第二條　蠶室內ニ在リテハ石炭油ヲ用ユルコトヲ禁ス

第三條　各室ニ室長及副室長ヲ置キ室內一切ノ整理ヲ爲サシム

第四條　室長及副室長ハ各室生徒間ノ撰擧ニ依リ主任敎官之ヲ命ス

第五條　室內ニ在リテハ勉メテ靜肅ヲ守リ高聲奔走等ハ勿論苟モ喧騷ノ擧動アルヘカラス

第六條　室內ニ主任敎官ノ許可ナクシテ濫リニ他人ヲ誘ヒ入ルヘカラス

第七條　室內備付ノ器具ヲ使用シ終ラハ必ス所定ノ場所ニ整頓シ置クヘシ

第八條　土足又ハ靴ノ儘ニテ室內ニ入ルヘカラス必ス備付ケノ草履ヲ穿ツヘシ

第九條　休眠ハ階上ニ在ル生徒宿直室內ニ於テ爲スヘシ

第二十三　養蠶實習規程

第一條　農學科第一學年生ニハ飼育法ヲ講述スルト同時ニ實地ニ就キ育蠶法ノ概要ヲ實習セシム

第二條　農學科第二學年生ニハ專ラ蠶兒飼育ノ實習ヲ課シ摘桑、消毒、催青、飼育、殺蛹、生種等ヲ爲サシム

第三條　農學科第三學年生ニアリテハ志望者ニノミ課スルモノニシテ試驗育ヲ爲サシム

第四條　農學科第一學年生ハ一組一人宛ノ當番ヲ置キ飼育ニ當ラシム

第五條　仝第二學年生ニアリテハ一齡中ハ一組一人二齡中ハ二人宛ノ當番ヲ置キ三齡以後飼育期間ハ他ノ學科ヲ課セラルヽコトナカルヘシ

第六條　飼育日誌ハ日々綿密ニ記載シ時々係官ノ閱覽ヲ受クルモノトス

第七條　每日始業時間十分前ニ各自擔當ノ蠶室ニ入リ其準備ヲ爲スヘシ

第八條　其他養蠶實習ニ關シテハ主任敎官及實習敎官ノ指揮命令ニ從フヘシ

第二十四　蠶種配布規程

第一條　本校ニ於テ製造スル蠶種ハ原種トシテ希望者ニ之ヲ配付ス

第二條　蠶種ハ桙製トシ蠶病豫防法並ニ蠶病豫防法施行規則ノ定ムル所ニヨリ撿査ヲ行ヒタルモノトス

第三條　蠶種ノ配付ヲ受ケントスル者ハ毎年九月十日マテニ名稱及蚕數ヲ明記シタル書面ヲ以テ願出ツヘシ

第四條　蠶種ノ配付ヲ受ケントスル者ハ實費トシテ一蚕ニ付金貳錢ノ割合ヲ以テ納付スヘシ

但シ學校、講習所、其他學術上研究ノ爲メ配付ヲ受クル者ハ此限リニアラス

第五條　蠶種ノ配當ハ願出ノ順序ニ依リ之ヲ定メ十二月三十一日迄ニ發送スヘシ

第二十五　家畜病院規則

第一條　本院ノ診察時限ハ休日ヲ除キ毎日午前八時ヨリ午後三時迄トス

但臨時急病ハ此ノ限リニアラス

第二條　患畜ノ治療ヲ受ケントスル者ハ畜名及畜主ノ住所氏名ヲ申出ツヘシ

第三條　患畜ノ入院治療ヲ受ケントスル者ハ第一號書式ノ入院願書ヲ差出スヘシ

第四條　本院ニ於テ患畜ノ入院ヲ承諾シタルトキハ第二號書式ノ入院證ヲ交附スヘシ

第五條　患畜入院中避クヘカラサル災害若クハ施術中死傷又ハ狂奔スルモ本院ハ其辨償ノ責ニ任セス

第六條　入院中ノ患畜全治又ハ斃死シタルトキハ其旨畜主又ハ保證人ニ通知スヘシ

第七條　畜主又ハ保證人ニ於テ患畜全治ノ通知ヲ受ケタルトキハ速ニ入院證ヲ返付シ家畜ヲ引取ルヘシ

第八條　畜主又ハ保證人ニ於テ患畜斃死ノ通知ヲ受ケタルトキハ速ニ其屍體ヲ引取ルヘシ若シ二十四時間以内ニ之ヲ引取ラサルトキハ本院ニ於テ之ヲ處分ス其處分ニ付畜主ハ異議ノ申立ヲ爲スコトヲ得ス

第九條　患畜ノ屍體學術實驗上特ニ必要アリト認メタルトキハ畜主又ハ保證人ノ承諾ヲ得テ之ヲ解剖スルコトアルヘシ

第十條　入院料、施術料、藥價　皮下注射料、灌腸料及處方料ハ別ニ之ヲ定ム

第十一條　病症ニヨリ特別ノ費用ヲ要スルトキハ畜主之ヲ負擔スヘシ

第十二條　學術實驗上特ニ必要ノ患畜ニ限リ治療費ノ全部若クハ幾部ヲ免除スルコトアルヘシ

第十三條　本院ハ往診ノ依頼ニ應スルコトアルヘシ

但往診ニ要スル實費ハ畜主之ヲ負擔スヘシ

第十四條　入院料ハ十日毎ニ又半途退院若クハ斃死等ノ場合ニハ其際之ヲ納付スヘシ

但當日休日ナルトキハ繰下トス

第十五條　畜主ニ於テ患畜入院中ニ要スル飼養料ヲ持參セントスル者ハ前以テ其旨願出テ許可ヲ受クヘシ

但此場合ニ於テハ藥價ノミヲ徴收ス

附　則

第十六條　本院ハ裝鐵ノ依頼ニ應ス

但其費用ハ別ニ之ヲ定ム

第十七條　裝鐵ヲ依頼セントスル者ハ休日ヲ除キ毎日午前八時ヨリ正午マテニ申出ツヘシ

第十八條　裝鐵中避クヘカラサル災害若クハ死傷又ハ狂奔スルモ本院ハ其辨償ノ責ニ任セス

第一號書式

入　院　願　書

一患畜名

右今般御院ニ入院治療相願候ニ就テハ御院ノ規則並ニ御命令等遵守可致ハ勿論萬一畜主ニ於テ入院料等ノ納付ヲ怠ルトキハ保證人ニ於テ一切相引受速ニ處辨可仕候仍テ保證人連署ノ上此段相願候也

年　月　日

住所
畜主氏名　㊞
住所
保證人氏名　㊞

盛岡高等農林學校家畜病院　御中

（保證人ハ岩手縣盛岡市内居住者ニシテ一家計ヲ立ツル者ニ限ル）

第二號書式

第　號

入　院　證

畜主

患畜名

附屬品

一此證券ハ患畜入院ノ證トシテ交附ス退院ノ節ハ之ヲ返付シテ家畜ヲ引取ルヘシ

一此證券ヲ紛失シタルトキハ速ニ其事由ヲ届出テ更ニ證券ヲ申受クヘシ
一此證券ヲ持參セサルトキ又ハ入院料ヲ皆納セサルトキハ家畜ヲ引取ルコトヲ得ス
一入院料ハ一日　トス
但特別ノ費用ヲ要スルトキハ別ニ其費用ヲ徴收ス

明治　年　月　日　盛岡高等農林學校家畜病院

第二十六　牛馬預托規則

第一條　本校ニ於テ飼養スル牛馬ヲ預托セシムルトキハ此規則ニ依ル
但シ羊豚モ此規則ヲ準用スルコトヲ得

第二條　受托人ハ牛馬ノ飼養ニ熟達シ身元確實ナルモノニ限ル
受托人ハ身元確實ナル保證人ヲ要ス

第三條　牛馬預托期間及飼養料ハ本校ニ於テ之ヲ定ム
但シ行使ヲ許シタルトキハ飼養料ヲ給セサルコトアルヘシ

第四條　牛馬預托飼養料ハ牛馬返納ノ後交付ス
但シ時宜ニ依リ數回ニ交付スルコトアルヘシ

第五條　牛馬預托中疾病負傷ノ爲メ治療ヲ要シタルトキハ本校ハ其實費ヲ仕拂フ
但其原因故意若クハ受托人ノ不注意ニ出ツルモノハ此限ニアラス

第六條　牛馬預托中受托人ハ左ノ各項ヲ確守スルモノトス
一　常ニ衛生ニ注意シ飼料ヲ選ミ誠實ニ管理飼養スルコト
二　適當ノ運動ヲナサシムルノ外使役セサルコト
但第三條但書ノ場合ハ此限リニアラス
三　疾病ニ罹リ又ハ負傷シタルトキハ速ニ獸醫ノ治療ヲ受ケシメ同時ニ本校ニ急報スルコト
四　傳染病發生シ若クハ蔓延ノ兆アルトキハ速ニ適當ノ所置ヲ爲スコト
五　斃死流產等ノ場合ニ於テハ其狀況ヲ詳記シ診斷書及證明書綴ヲ添ヘ速ニ本校ニ届出テ指揮ヲ受クルコト

六　預托牛馬逸走シ又ハ盜奪セラレタルトキハ直ニ最寄警察署警察分署若クハ巡査駐在所ニ届出テ同時ニ本校ニ急報スルコト

七　前項ノ外本校ヨリ特ニ指定シタル事項ヲ遵守スルコト

第七條　本校ハ隨時ニ預托牛馬ノ檢查ヲ行フ

第八條　預托中ト雖モ本校ノ便宜ニ依ルカ若クハ受托人ニ於テ此規則ヲ遵守セサル行爲アリト認ムルトキハ何時タリトモ預托ノ牛馬ヲ返納セシム

第九條　第六條第五項第六項ノ場合ニ於テ損失ノ原因受托人ノ故意又ハ不注意ニ出タルモノト認ムルトキハ相當ノ代價ヲ辨償セシム

第十條　受托人牛馬受収ノ際ハ左記書式ノ預證ヲ差出スヘシ

一號書式

預　證

一　種類毛色牝牡年齢　何　頭

一　預托飼養期間　自明治　年　月　日　至明治　年　月　日　何日間

一　預托飼養方法　何　々

一　預托飼養料　一日ニ付　金　何　程

右者御校牛馬預托規則承諾ノ上正ニ預リ候也

年　月　日

族籍住所

受托人　氏　名印

族籍住所

保證人　氏　名印

盛岡高等農林學校長　宛

前書受托人何某ハ當（區町村）内ニ住シ土地（家屋）ヲ所有スルモノニ相違無之候也

年　月　日

前書保證人何某（以下同上）

二號書式

預　證

一　種類毛色牝牡年齢　何　頭

一　預托飼養期間　自明治　年　月　日　至明治　年　月　日　何日間

一　預托飼養方法　何　々

一　預托牛馬行使ノ範圍　何　々

右者御校牛馬預托規則承諾ノ上正ニ預リ候也

族籍住所

受托人　氏　名印

族籍住所

保證人　氏　名印

縣郡市町村長　氏　名印

年　月　日

盛岡高等農林學校長宛

前書受托人何某ハ當(區町村)内ニ住シ土地(家屋)ヲ所有スルモノニ相違無之候也

年　月　日

縣郡市町村長　氏　名　印

前書保證人何某(以下同上)

第二十七　演習林極印使用規則

第一條　演習林ノ立木又ハ木材ノ檢查及引渡等ニ用ユル極印ハ第一號第二號及第三號雛形ノ通相定メ本規則ニヨリ使用スルモノトス

第二條　第一號查印ハ立木又ハ木材ノ賣渡讓與ヲナスニ當リ豫メ其檢查ヲ爲シ若クハ之カ伐跡檢查ヲ爲シタルトキ其證トシテ之ヲ打印ス

第三條　第二號農林印ハ立木又ハ木材ノ賣渡讓與ヲ爲シタルトキ其證トシテ之ヲ打印ス

第四條　第三號改印ハ盜、誤伐木、境界木其他區域ヲ定メ拂下ケタル林野中存置ヲ要スヘキ立木及其境木等總テ收得存置ノ證トシテ之ヲ打印ス

第五條　豫メ檢查ヲナストキハ樹幹目通ニ查印根株ニ改印ヲ打印シ引渡ノトキハ樹幹ニ農林印ヲ打印シ伐採檢查ノ時ハ其伐跡斷面ニ查印ヲ打印シ根株拂下ノ時ハ伐跡ニ農林印ヲ打印スヘシ

第六條　演習林監守者ハ極印ヲ適宜封印シ嚴重ニ保管スヘシ

附則　極印ヲ使用シタルトキハ其箇所立木又ハ木材ノ本數等ヲ演習林長ニ報告スヘシ

第一號　第二號　第三號

第二十八　煖爐ニ關スル規程

第一章　教舍

第一條　左ノ諸室ハ出勤時間三十分前ニ煖爐ヲ焚キ始ムヘシ

事務官室、教官室、通學生控室、講堂、教室、

第二條　前條以外ノ諸室ハ別ニ指定スル時刻ニ煖爐ヲ焚クヘシ

第三條　講堂及教室ハ課業ナキニ至レハ煖爐ノ火ヲ滅スヘシ

第四條　第一條ノ（講堂及教室ヲ除ク）退出後直ニ煖爐ノ火ヲ滅スヘシ

第五條　煖爐ヲ焚ク間ハ守衛補ハ一時間毎ニ各室ヲ見廻リ火ノ元ヲ警戒スヘシ

第六條　守衛ハ毎日少クトモ二回以上見廻リ各室煖爐ノ火ヲ滅シタルトキハ之カ檢査ヲ爲スヘシ

第二章　寄宿舍

第七條　寄宿舍内ノ諸室ハ毎朝起床ノ時刻ニ至レハ煖爐ヲ焚キ始メ各室ヘ炭三百匁ツヽ配付スヘシ

第八條　消燈時刻ニ至レハ各室煖爐ノ火ヲ滅スヘシ

第九條　生徒課、病室、談話室ノ煖爐ヲ焚ク時刻ハ當直生徒課員ノ指定スル所ニ據ル

第十條　舍内ニ於テ煖爐ヲ焚ク間ハ當直小使ハ一時間毎ニ各室ヲ見廻ハリ火ノ元ヲ警戒スヘシ

第十一條　當直生徒課員ハ毎日少クトモ二回以上見廻リ消燈後煖爐ノ火ヲ滅シタルトキハ之カ檢査ヲ爲スヘシ

第十二條　守衛ハ第六條ノ外消燈後一回（午後十二時）寄宿舍内各室ヲ巡視シ異狀ナキヤ否ヤヲ當直生徒課員ニ申告スヘシ

第三章　雜則

第十三條　煖爐ヲ焚キ又ハ其火ヲ滅スルハ寄宿舍内ハ炊夫其他ハ小使ヲシテ之ヲ爲サシムヘシ

第十四條　煖爐煙筒ノ掃除ハ毎月數回之ヲ行フモノトス

第十五條　煖爐ニ使用スル薪炭ハ教舍ニ屬スル分ハ守衛寄宿舍ニ屬スル分ハ生徒課員ニ於テ之ヲ保管スヘシ

第二十九　非常手配規程

第一條　本校失火若クハ近火等事變ノ節ハ守衛又ハ小使其他之ヲ知リタル者ヨリ執務事間内ハ庶務課會計課及生徒課ニ其他ハ當直員ニ急報スヘシ

第二條　庶務課會計課生徒課及當直員ニ於テ前條ノ報ニ接シタルトキハ直チニ手後レナキ樣相當ノ手配ヲ爲シ特ニ　御眞影並ニ　勅語ノ保安ニ留意スヘシ

但當直員ニアリテハ同時ニ急使ヲ以テ學校長課長主事及生徒課員ニ報知スヘシ

第三條　事變ノ節多人數ノ手配ヲ要スト認ムル場合ニ於テハ前條職員ハ守衛補ヲシテ火災ハ火災號音ヲ其他ノ事變ハ集合ノ號音ヲ吹奏セシムヘシ

第四條　前條信號ヲ報シタルトキハ職員以下諸傭人ニ至ルマテ各自常詰所ニ在リテ上官ノ指揮ヲ受クヘシ

生徒ハ第二寄宿舍玄關ヲ右翼トシ東西四列横隊ニ集合シ生徒課員ノ指揮ヲ受クヘシ

但寄宿舍失火ノ際ハ生徒課員ニ於テ臨機ノ處置ヲ爲スヘシ

第五條　非常手配ヲ分チテ左ノ三掛トシ非常事變ノ節夫々分掌ノ手配ニ從事スルモノトス

一　警戒掛
二　防火掛
三　運搬掛

第六條　警戒掛ノ分掌ヲ定ムルコト大要左ノ如シ

一　表裏門共直ニ之ヲ閉鎖シ出入者アルトキハ小脇門ヲ開閉スヘシ
　但馬車喞筒等通行ノ節ハ本門ヲ開閉スヘシ
二　一名宛各門ノ內側ニ立チ嚴重ニ出入ヲ監視シ本校其他諸官衙ノ職員及警官消防夫並ニ本校諸
　傭人若シクハ出入ノ諸商人職工等ノ外ハ通門ヲ禁止スヘシ
三　始終校內ヲ巡邏シテ盜賊等ヲ戒ムヘシ
四　表玄關ニ見張シテ出入ヲ監視シ且駐付人氏名等ヲ書留メ置クヘシ
五　校內ヲ巡廻シ窓ノ外戸ヲ閉チ風孔ヲ塞キ倉庫ハ目塗ノ用意ヲナシ物品運搬濟ノ上又ハ其運般
　ヲ待タス直ニ入口非常戸ヲ締切ル等適宜ノ手配ヲナスヘシ
六　夜中ニアリテハ當直員ノ指揮ヲ受ケ表門及表玄關等ニ高張提灯ヲ點シ其他要所ニ點燈シ又各
　所入口開扉ノ用意ヲ爲スヘシ
七　煖爐點燈其他一般火氣ノ存スル所ニハ特ニ警戒ヲ加ヘ其必要ト認メタルモノヽ外ハ總テ消滅

第七條　防火掛ノ分掌ヲ定ムルコト大要左ノ如シ

一　校內失火ノ節ハ直ニ備付ノ喞筒及消火器ヲ使用シ專ラ消防ヲ爲スヘシ
二　近火ノ節ハ適宜ノ場所ニ喞筒ヲ引キ出シ防禦ノ用意ヲ爲シ若シ延燒ノ虞アルトキハ水ヲ建物
　ニ注キ充分ノ豫防ヲ爲スヘシ

第八條　運搬掛ノ分掌ヲ定ムルコト大要左ノ如シ

一　校內失火シテ消止メ難キカ或ハ近火ニシテ延燒ノ虞アリト認ムルトキハ校內書類圖書其他ノ
　物品ヲ安全ノ場所ニ運搬スヘシ
二　物品ヲ運搬スルニハ火元最寄ノ個所ヨリ始メ且貴重品及書類ヨリ先ニシ次ニ圖書其他一般ノ
　物品ニ及フヘシ
三　物品ヲ運搬スルニハ先以テ倉庫ニ入ルヽヲ得サルトキハ延燒ノ虞ナキ場所ニ運フヘシ但何レモ監視者ヲ附シテ嚴重ニ取締ヲ爲スヘシ

第九條　校長室附近ニ於テ失火シタル場合ニハ庶務課會計課生徒課其他當直員ニ於テ先ツ　御眞影
　並ニ　勅語ヲ構內安全ノ場所ニ奉遷警護シ上官ノ指揮ヲ俟ツヘシ

第十條　非常手配掛員ハ別ニ指定ス但掛員駐付サル間ハ在校者ニ於テ上官ノ指揮ヲ受ケ夫々手配ニ

從事スヘシ

第十一條　左ノ非常用具ハ各掛員ニ於テ夫々整頓シ喇筒消火器其他ハ時々之ヲ使用シテ其具合ヲ試ミ常ニ支障ナカラシメンコトヲ要ス

(一) 喇筒　(二) 消火器
(三) 玄蕃桶　(四) 蝋燭及摺附木
(五) 梯子　(六) 運搬用擔架及ズック袋
(七) 高張提灯　(八)

第十二條　倉庫ノ入口及窓ノ非常戸等ハ掛員ニ於テ時々閉鎖ヲ試ミテ其完備ヲ計リ目塗用土ハ常ニ所定ノ場所ニ整頓シ臨時使用ニ差支ナキ樣注意スヘシ

第十三條　隔月一回寄宿舍生徒ヲシテ喇筒使用ノ演習ヲ爲サシムヘシ但本文演習ノ外第三條ノ信號ヲ報シ臨時ニ演習セシムルコトアルヘシ

第十四條　事變ノ際ニ於ケル寄宿舍生徒ノ部署ヲ定ムルコト左ノ如シ但生徒課員ヲ以テ各其指揮者トス

一　警戒手配

第一寄宿舍	階下	四人	正副各一人
	階上	四人	同各一人
第二寄宿舍	階下	四人	同各十二人
	階上	四人	
第一教舍及家畜病院		四人	
第二教舍及農舍		四人	
第三教舍及賄所		四人	
第四教舍及病室		四人	

二　防火手配

喇筒掛長	十五人　內一人ハ搬出品監視
同筒先	十五人　內一人同斷
同運轉手並運搬手	十五人　內一人同斷
同各十二人	十五人　內一人同斷

三　運搬手配

第一組	十五人
第二組	十五人
第三組	十五人
第四組	十五人

第十五條　前條各手配員ノ配當ハ毎年四月生徒課ニ於テ之ヲ定ム但臨時變更スルコトアルヘシ

第三十　守衛及守衛補職務規程

第一條　本校ニ守衛及守衛補若干名ヲ置ク

第二條　守衛ハ上官ノ指揮監督ヲ受ケ守衛補以下ノ傭人ヲ監督シ校舍内外ノ取締ヲ掌ル

守衛補ハ守衛ノ職務ヲ補助シ兼テ時刻ヲ報スルコトヲ掌ル

第三條　守衛補ハ一名ツヽ輪番ニ門衛所ニ詰切ルヘシ

第三十一　小使服務心得

第一條　小使ハ會計課ノ指揮監督ヲ受ケ本校内外ノ雜役ニ從事スヘシ

第二條　出勤時間ハ午前七時ヨリ午後五時マテトス

但時宜ニヨリ時間ヲ變更スルコトアルヘシ

第三條　登校ノ際ハ出勤簿ニ捺印スヘシ

第四條　病氣其他ノ事故ニ因リ出勤シ能ハサルトキハ登校時限前其旨ヲ届出ツヘシ

第五條　休業日ニシテ特別ノ校用ナキトキニ限リ宿直者ノ外便宜休暇スルコトヲ得

第六條　小使ハ交代ヲ以テ宿直勤務スヘシ

第七條　小使勤務中ハ必ス制服ヲ着用スヘシ

第八條　各室掃除ノ際遺失品若クハ散亂シタル書類ヲ見出シタルトキハ宿直員ニ届出ツヘシ

第九條　建築物、器具、機械等ハ勿論火ノ取扱ヲ最モ愼重ニスヘシ

第三十二　定農夫服務規程

第一條　定農夫ハ勿論臨時傭農夫ハ一般農業勞役者ノ模範トナリ苟モ本校ノ體面ヲ汚ス所爲アル可カラス

第二條　定農夫ハ實驗農場員ノ指揮ニ從ヒ農場ノ業務ニ服役スルモノトス

第三條　定農夫ハ服務時間中妄リニ校内ヲ離レ又ハ服役時間後ト雖モ許可ナクシテ退場スルコトヲ得ス

第四條　定農夫ハ日々出勤簿ニ捺印スルモノトス但欠勤ノ場合ニハ始業前ニ口頭又ハ書面以テ其旨實驗農場員ニ届出ツヘシ

第五條　定農夫ハ終業後一名ツヽ交番ニ宿直シ農場畜舍並ニ農舍ノ監視ヲナスモノトス

第六條　定農夫ハ宿直中ノ狀況ヲ翌朝實驗農場員ニ報告スヘシ

第七條　定農夫ハ宿直中ニ事故生シタルトキハ直ニ之ヲ實驗農場員ニ報告シ指揮ヲ受ク可シ但事ノ急速ヲ要スル場合ニハ相當ノ處置ヲ施シ後實驗農場員ニ報告スヘシ

第八條　定農夫ノ服務時間ヲ定ムルコト左ノ如シ

月日	出勤並退場時間	休憩時間
自三月一日至五月三十一日	出勤　午前七時三十分 退場　午後五時三十分	午前午後三十分ツヽ 晝食時一時間　一回
自六月一日至八月三十一日	出勤　午前七時 退場　午後六時	午前午後三十分ツヽ 晝食時一時間　一回
自九月一日至十一月三十日	出勤　午前七時三十分 退場　午後五時	午前午後三十分ツヽ 晝食時一時間　一回
自十二月一日至二月二十八日	出勤　午前八時 退場　午後四時三十分	午前午後三十分ツヽ 晝食時一時間　一回

第三十三　牧夫服務規程

第一條　牧夫ハ獸醫學部職員ノ指揮ニ從ヒ當該學部ノ業務ニ服役スルモノトス

第二條　牧夫服役時間ハ午前七時半ヨリ午後五時マテトス但業務ノ繁閑ニ依リ獸醫學部長ニ於テ之ヲ伸縮スルコトアルヘシ

第三條　牧夫ハ日々出勤簿ニ捺印スルモノトス但缺勤ノ場合ニハ出勤ノ時間前其旨ヲ口頭又ハ書面ヲ以テ獸醫學部ニ届出ツヘシ

第四條　牧夫ハ終業後一名ツヽ交番ニ宿直シ獸醫學部ニ屬スル一切ノ建物ヲ監視シ併セテ實驗並ニ入院動物ノ飼與ヲナスモノトス

第五條　牧夫ハ宿直中ノ狀況ヲ翌朝獸醫學部職員ニ報告スルモノトス

第六條　牧夫ハ宿直中ニ急速ヲ要スル事故ノ生シタルトキハ相當ノ處置ヲ施シ直チニ獸醫學部職員ニ報告スヘシ

第七條　臨時傭人夫ノ服務ハ本規程ニ準ス

第三十四　清潔方法

第一條　清潔方法ハ別チテ日常清潔方法定期清潔方法及臨時清潔方法トス

日常清潔方法

第二條　日常舍内ノ掃除ハ窓戸ヲ開キ塵拂ヲ以テ四周ノ壁戸障子及机卓子等ヲ拂ヒ如露ヲ以テ牀板階段及廊下等ニ撒水シテ（冬期ハ撒水ヲ除ク）掃キ出シ濕布ヲ以テ机卓子等ヲ拭フヘシ

第三條　教室ハ授業ノ終リタル後事務室ハ退廳後ニ於テ毎日掃除ヲ爲スヘシ

第四條　教室事務室ノ牀面及廊下ハ毎朝及毎日午後一時乃至二時ニ撒水ヲ爲スヘシ

第五條　寄宿舍ノ廊下階段ハ毎朝掃除ヲ爲シ及午後ニ於テ一回撒水ヲ爲スヘシ

第六條　寄宿舍ノ室内ハ生徒ニ於テ小使ノ廊下掃除ヲ爲ス以前ニ掃除ヲ爲スヘシ

第七條　教室及寄宿舍ノ廊下ハ毎週一回洗拭スヘシ

第八條　食堂炊事場浴室洗面所ハ毎日掃除シ且ツ時々窓戸ヲ開キテ空氣ヲ流通セシメ惡臭ノ鬱滯ナ

キヲ務ムヘシ殊ニ食堂ハ使用ノ前後ニ濕布ヲ以テ食卓ヲ拭ヒ及粘面ニ撒水スヘシ

第九條　倉庫ハ毎日窓戸ヲ開キ塵拂ヲ以テ四壁戸棚其他ノ器具ヲ拂ヒテ掃キ出タシ且ツ毎週一回牀面及戸棚等ヲ洗拭スヘシ

第十條　各室ニ備附アル唾壺ハ毎日掃除シ夏期ハ消毒液ヲ入レテ配置スヘシ

第十一條　靴拭ハ毎日掃除スルノ外梭梠製等ノモノハ快晴ノ日ニ於テ乾燥セシメタル上土芥ヲ拂フヘシ

第十二條　便所ノ尿溝及注壁等ハ毎日水ヲ以テ洗ヒ圍房ハ濕布ヲ以テ拭ヒ夏期ハ時々糞壺内ニ防臭藥ヲ（生石灰末又ハ石灰乳）ヲ撒布スヘシ

第十三條　下水ハ常ニ疏通セシメ炊事場浴室洗面所等ノ下水ハ毎月二回以上浚渫スヘシ

第十四條　毎年四月一日ヨリ積雪アル迄ノ期間毎日小使二名ヲシテ校舍外不潔ノ場所ヲ掃除セシムヘシ

但炊事場食堂浴室洗面所ハ炊夫、門衞所ハ守衞補、隔醫科教室ハ牧夫ヲシテ常ニ其舍外近傍ノ不潔場所ヲ掃除セシムヘシ

第十五條　塵芥及下水溝渠ヲ浚渫シタル汚泥其他ノ不潔物ハ適當ノ場所ニ於テ埋沒又ハ燒却スヘシ

定期清潔法

第十六條　定期室内大掃除ハ左ノ方法ニ依ル

一　室内ニアル机卓子腰掛戸棚疊等ヲ室外ニ搬出シ戸障子窓掛ヲ外シ及敷物ヲ剝キタル後牀板及廊下ニ撒水シ天井四壁ヲ拂ヒテ後牀面廊下ヲ洗拭シ器具等ハ塵ヲ拂ヒ濕布ヲ以テ洗拭シ得ヘカラサルモノハ日光ニ曝シテ刷掃スヘシ

但器械標本及藥品等ヲ配列シアル室ハ其主任敎官ノ指揮ニ從ヒテ掃除スヘシ

二　傳染病患者アリタル室ハ牀下ヲ掃除シ消毒藥（生石灰末又ハ石灰乳）ヲ撒布シ且ツ必要ト認ムルトキハ其他ノ消毒法ヲ行ヒタル上前項ノ掃除ヲ爲スヘシ

但其塵芥ハ必ス燒却スヘシ

三　前二項ノ掃除ヲ爲シタル後各室及廊下等ノ窓硝子ヲ内外ヨリ透明ニ拭ヒ窓掛敷物等ハ洗濯シ其洗濯シ得ヘカラサルモノハ日光ニ曝シテ刷掃スヘシ

四　前三項ハ毎年四月中施行スヘシ

第十七條　毎年八月上旬ヨリ校内下水溝渠及井水ノ浚渫ヲ爲スヘシ

臨時清潔法

第十八條　臨時清潔法ハ傳染病流行ノ際全校舍又ハ一部分ニ定期清潔法又ハ其他ノ方法ニ依リ施行スルモノトス

附則

本方法ハ實驗農場、植物圖及家畜病院ニ施行セス

第三十五　參觀人心得

第一條　本校ヲ參觀セントスル者ハ庶務課ニ住所職業ヲ詳記シタル名刺ヲ差出シ指揮ヲ受クヘシ

第二條　參觀人ハ總テ案內者ノ指揮ニ從ヒ猥リニ諸室ニ入ルヘカラス

第三條　校舍內ニ在リテハ帽子外套ヲ着用シ又ハ杖傘ノ類ヲ携帶スルヲ許サス

第四條　寄宿舍及養蠶室內ニハ土足又ハ靴ノ儘入ルヘカラス

第五條　許可ナクシテ校內ノ物品並ニ草木等ニ手ヲ觸ルヘカラス

第六條　校內參觀中ハ喫煙スルヲ許サス

第七條　校舍內ニ於テハ痰壺以外ニ痰唾ヲ吐クヘカラス

第八條　教室內ニ在リテハ談論雜話等教授ノ碍碍トナルヘキ擧動アルヘカラス

第九條　農業實習地ヲ參觀スルトキハ猥リニ道路以外田園內ニ立チ入ルヘカラス

第十條　本校ノ都合ニ依リ參觀ヲ謝絕スルコトアルヘシ

明治四十三年七月

學校長　從五位勳六等　農學士　佐藤義長

第四章　職員

事務部

庶務課

長　書記　杉村孝治　陸軍歩兵中尉從七位勳六等

（兼）書記　澤田象三

雇　千葉常樹

會計課

會計主任、主任收入官吏、歲入歲出外現金出納官吏、

長　書記　一戸武雄　正七位勳六等

書記　高橋常吉

書記　太田千五郎　勳七等

書記　加藤正五郎

雇　保泉忠三郎

雇　久慈勝人

雇　佐々木吉雄

（兼）雇

物品會計官吏

教務部

教務課

第四章　職員

長（兼）書記　杉村孝治

書記（兼）雇　澤田兼三　千葉常樹

生徒課

長　生徒監教授　陸軍一等獣醫從六位勳四等　獣醫學士　田村補三郎

生徒監教授　正七位　林學士　植村恆三郎

生徒監教授　從七位　文學士　島本愛之助

生徒監教授（兼）　正八位　横川隆太

書記（兼）　正七位勳六等　一戸武雄

助教授（兼）　林學得業士　三浦第二郎

助教授（兼）　獣醫學得業士　小西要

體操教師　陸軍歩兵少尉正八位　龜橋清三

撃劍教師　荒尾鐸也

雇　久慈勝人

醫學士　杉立義郎

醫學得業士　後藤尚五郎

農學第一部

園藝、作物、同上實驗、農學大意　長　教授　正六位　農學士　中村鼎

植物、植物病理、樹病、植物實驗、植物病理實驗　教授　從五位　農學士　山田玄太郎

外國留學中

畜産、同上實驗、獨語　教授　正六位　農學博士　大森順造

農業經濟、農政、法律、經濟　教授　從六位　農學士　岩佳良治

園藝、作物、同上實驗　教授　從七位　農學士　松岡忠一

農場實習　助教授　從七位　拓植六郎

農場實習　助教授　正八位　横川隆太

養蠶、同實驗　昆虫　助教授　陸軍工兵中尉從七位勳六等　村井善八

農場實習　助教授　農學得業士　門前弘多

植物實驗　助教師　農學得業士　池田良介

（助手）　雇　農學得業士　福谷悌治

農學得業士　末木幸一

（助手）　雇　簡野輿平

講師

教育學　岩手縣立師範學校長　從六位勳六等　小林鼎

農業經濟　衆議院議員　正六位　農學士　木村長良

養蠶、同上實驗、動物、昆虫　農學士　松井謙吉

養蠶　東京實業講習所長　正五位勳五等　農學士　本多岩次郎

農政　東京帝國大學農科大學教授　正五位勳四等　農學博士　横井時敬

農學第二部

地質土壤、土地改良、農具、物理氣象、同上實驗　長　教授　正六位　農學士　農學士　豐大郎

農產製造　兼　教授　從五位勳六等　農學士　佐藤義長

外國留學中

植物營養論　東京帝國大學農科大學教授　兼　教授　從六位　農學士　吉村清尙

化學、分析化學、同上實驗、農產製造、細菌學　教授　從六位　農學博士　鈴木梅太郎

倫理、英語　教授　從七位　農學士　村松舜祐

清國政府應聘中　教授　從七位　文學士　島本愛之助

助教授　農學得業士　富士省三

（助手）　雇　新田直躬

（助手）　雇　田中温

（助手）　雇　工藤雄藏

講師

地質及土壤　正五位勳五等　農學博士　農學士　恆藤規隆

外國語　文學士　玉置遞

土壤、肥料　農學士　大杉繁

化學　岩手縣技師　農學得業士　四戸五郎

林學部

森林土木、森林利用　獨語　教授　陸軍歩兵少尉正六位　林學士　石丸文雄

數學、森林數學、造林、林產製造　行政大意　教授　陸軍砲兵中尉正七位勳六等功五級　林學士　上村勝爾

森林政策　森林行政、現行法規、經理、財政　教授　正七位　林學士　植村恆三郎

清國政府應聘中　助教授　岩城基平

測量及製圖、同上實習　助教授　林學得業士　三浦第二郎

林學大意、狩獵、造林及保護、同上實習　助教授　林學得業士　小泉多三郎

（助手）雇　內田定一

獸醫學部

生理、藥物及調劑法、蹄鐵及蹄病、衛生學	長	教授	陸軍一等獸醫 從六位勳四等 獸醫學士 田村補三郎
病理通論、病體解剖、細菌學		教授	陸軍一等獸醫 從六位勳四等 獸醫學士 可兒岩吉
解剖及組織、產科、寄生動物、胎生學		教授	正八位 溝口幸七郎
外科手術、獸醫學大意、病院實習		助教授	獸醫學得業士 小西要
外科、馬學、獸醫警察		助教授	獸醫學得業士 山本一
蹄鉄實習		教師	勳八等 笠原清太郎
實習		教師	獸醫學得業士 菊地賢次郎
	（助手）	雇	獸醫學得業士 片山省三
	（助手）	雇	獸醫學得業士 永田長作

講師

內科、外科、病院實習		陸軍二等獸醫正 從五位勳四等功四級 獸醫學博士	黑瀨貞次
馬學		東京帝國大學農科大學教授 從五位勳五等 獸醫學博士 獸醫學士	今井吉平

圖書館

	長	教授	從五位 農學士 山田玄太郎
		囑託	勳八等 阿部景毅
		雇	勳七等功七級 東根五郎
		雇	黑澤常男

經濟農場

現金前渡官吏	長	教授	從七位 農學士 松岡忠一
		教師	陸軍歩兵少尉正八位 千葉俊三郎

演習林

	長	教授	陸軍砲兵中尉 正七位勳六等功五級 林學士 上村勝爾
現金前渡官吏		助教授	林學得業士 小泉多三郎
		雇	小田一太郎

實驗農場

	長	教授	從六位 農學士 岩住良治
特別栽培部主任		教授	從七位 柘植六郎
普通栽培部主任		助教授	正八位 橫川隆太

農舍部主任　助教授　陸軍工兵中尉正七位勳六等　村井善八

助教授　農學得業士　門前弘多

助教授　農學得業士　池田良介

（兼）書記　高橋常吉

（助手）雇　下田榮馬

（助手）雇　簡野與平

（助手）雇　渡邊保之助

植物園

主事（兼）　教授　從五位　農學士　山田玄太郎

林學實習場

主事（兼）　教授　陸軍砲兵中尉正七位勳六等功五級　林學士　上村勝爾

家畜病院

主事　講師　陸軍二等獸醫正從五位勳四等功四級　獸醫學博士　黒瀬貞次

（兼）助教授　獸醫學得業士　小西要

教師　勳八等　笠原清太郎

休職

助手　陸軍三等獸醫正八位勳六等　村井勘次郎

教授　從六位農學博士　農學士　伊藤清藏

第五章　生徒及得業生

第一　生徒及得業生氏名

（氏名上ノ小文字、長ハ級長、副ハ副級長、特ハ特待生、依ハ陸軍獸醫部依託生徒、補ハ實業教員養成規程ニヨル學資補給生ヲ示ス）

明治四十三年四月

本科

農學科　第三學年

長特　益田伍一　福岡、平　　特　吉田伊兵衛　岩手、平

補　橋本綱太郎　福井、士　　補　立間直人　岡山、平

掛飛辨作　岡山、士　　菊池二　岩手、平

寺田敏　秋田、平　　松田八平　愛媛、平

合屋環　福岡、平　　新井敬貴　埼玉、平

深澤榮伴　山梨、平　　齋藤重太郎　新潟、平

上原榮次郎　福井、平　　大澤進　茨城、平

工藤清藏　青森、平　　中山幸作　栃木、平

副特　舘野英　栃木、平

櫻井德次郎　山形、平

松田八平　愛媛、平

新井敬貴　埼玉、平

三井摠治郎　山形、平

田口哲彌　岩手、士

安田虎勝　和歌山、平

有井藤馬　山口、平

第五章　生徒及得業生

佐藤總吉 岩手、平
大森堅彌 岩手、士
廣瀨貞次 新潟、平
畠山榮一郎 宮城、平

農學科　第二學年

副特雨谷安之丞 茨城、平
大田重雄 兵庫、平
武井誠一 茨城、平
河合藤左衛門 靜岡、平
中村　武 枥木、平
小川信一 靜岡、平
石幡義夫 福島、平
中尾良峯 鹿兒島、士
宗形直藏 福島、平

農學科　第一學年

長岡本恪郎 愛知、平
副矢部政保 福島、平
西門義一 大阪、平
長特都谷森國雄 青森、士
矢口　誠 茨城、士
町田武雄 群馬、平
岩木龜彦 鹿兒島、平
西野彌一 京都、平
香取鴻千葉、平
西宮季九藏 秋田、士
前木正三 東京、士
高橋九兵衛 岩手、平
曾木翁助 鹿兒島、士
國吉左門 山口、平
佐藤愼六 山形、平
神野幾馬 愛媛、平
福原廣治 新潟、平
小島幹吾 長野、平
清水淳太郎 群馬、平
鈴木泰七 福島、平
松田直太郎 兵庫、平
永井　浩 千葉、平
佐藤祐之 宮城、平

佐野米三郎 茨城、平
小川良德 埼玉、平
石田順三郎 神奈川、平
池内武芳 山形、士
木村功集 香川、平
清水末松 新潟、平
堀　喜作 新潟、平
鷲山治六郎 靜岡、平
高澤二郎 新潟、平
石丸謙吉 佐賀、士

林學科　第三學年

特阿部元作 宮城、士
彌永善藏 福岡、平
副齋藤巖 山形、士
桑原尹廣 島、士
河合　得 東京、士
北村貞二 石川、平
加藤光政 枥木、平
安達新一郎 奈良、平
岩野末末 新潟、平
大澤安行 埼玉、平
關　莊三 群馬、平
刈屋吉郎 岩手、士
枝松喜一郎 山形、平
奥藤　弘 兵庫、平
田子文忠 群馬、平
小林貫一 京都、平
荒川　靖 福島、平
藤田　靖 愛媛、平
一ノ倉則文 岩手、平
猪俣保太郎 神奈川、平
古宇田清平 茨城、平
卜部　政 廣島、平
特酒井六郎 愛知、士
村澤　戊 長野、平
飯島　浩 茨城、平
青田雄八 福島、士
特津村嘉四郎 和歌山、平
對馬源吉 岩手、平
田邊　讓 大分、士
山下誠一郎 群馬、士

長北村喜三佐賀、士　一木增太郎福岡、平　駒林廣彌山形、士
伊勢谷正一青森、平　金雅治秋田、平　玉那覇一雄沖繩、平
安部清太郎大分、平　鶴賀泰吉青森、平　小川興治新潟、士
星野龍雄山形、士　佐藤鎭信大分、平　淺井圓治愛知、平
小島勇石川、士

林學科　第二學年

長特北川魏岩手、士　副特久慈隆元北海道、士　石附貫平新潟、平
太田耕助青森、平　蛇口哲三岩手、平　大可賀有爲愛媛、平
市川隆太山形、平　宇野政次郎茨城、平　齋藤鉄之助山形、平
白鳥幸之丞宮城、平　山添善之助東京、平　菅原壽七岩手、平
村上源吾茨城、士　土井良馬高知、平　石井廣虎新潟、士
田澤知四郎愛知、平　松本秀雄東京、士　河原崎忠五郎靜岡、平
相馬俊一秋田、平　齋藤銀次千葉、平　蛇沼牧雄岩手、士
綠川知治福島、平　谷口三郎茨城、平　芳賀金彌山形、平
千葉源太郎岩手、平　德永喜三次福岡、平　松平忠正靜岡、士
鉛木覺司靜岡、平
長田謙爾石川、平
木船直藏京都、平
小林庄之助宮城、平
宮城鎌助沖繩、平
金枝光雄栃木、士
伊藤敬二郎岩手、平
中島孝志長野、士
加藤清山形、士

林學科　第一學年

長福田建策栃木、平　副中村良平靜岡、平
佐藤信一岩手、平　齋藤初治山形、平
岩本慶之丞山形、平　渡會信吉山形、平
村木經夫岩手、士　高橋喜七郎宮城、平
若井浩京都、士　松井武任青森、士
栗原直道茨城、士　藏岡永喜熊本、平
林彥一山口、平　田鎖鐵郎岩手、平
高橋正已石川、平　三宅清康愛媛、士
久慈雅男岩手、平　山崎衡靜岡、士
伊藤永四郎宮城、平　風間篤新潟、平
杉本正義東京、士

獸醫學科　第三學年

副依特坂詰雄次郎新潟、平　特泥谷重雪宮崎、平　特依芝貞二兵庫、平
辻信次北海道、平　榊尚英茨城、士　三橋信千葉、平

依橋本健治宮城、平　國分義七郎岩手、士
高橋敬一郎岩手、平　長森山延治群馬、士
夏村武岩手、士　板橋德治宮城、平
多田柃次郎石川、士　加藤庄五郎福島、平
木村忠宮城、平　邊見十郎福島、平

獸醫學科　第二學年

長依特山根定吉島根、平　依特竹原貞治長野、士
佐藤新一福島、平　荒義雄福島、士
佐々木四郎大分、平　栗田大士山形、士
相墨久治岩手、平　依澤田壯吉岩手、平
外岡吳郎岩手、士　菅野龍策岩手、平
綾織清二郎岩手、士　山田稔埼玉、平
大沼峯造山形、平　川越勝太郎青森、平
俵田浩岩手、平　高橋源六岩手、平
下田稻穗岩手、士　保科忠雄島根、平

依中村松之助靜岡、平
星川改樋口重次郎山形、平
楠秀吉大阪、平
大場喜平宮城、平
島田多一群馬、平

副縣誠靜岡、士
松田芳助山形、平
依阿部寅吉宮城、平
青田利藏福島、平
中倉保新潟、平
小原良城山口、士
一色武雄茨城、平
塚越實山梨、平
高橋利吉宮城、平

大内一男宮城、平　齋藤重一秋田、士

獸醫學科　第一學年

長松原茂平靜岡、平　副關直己靜岡、平
桑島源一郎宮城、平　矢萩三郎山形、平
大澤健哉福島、士　中島周藏廣嶋、平
笠原重五郎岩手、平　大賀正一靜岡、平
澤木淳一岐阜、士　石川常次郎茨城、平
平野富藏岩手、平　奥村豊次郎京都、平
豊澤壽雄福岡、平　大西篤三郎香川、平
安藤親吾京都、平　神貞治岩手、士
成澤健治郎山形、平　渡邊高之助山形、平
原清彥青森、士　村井喜四郎岩手、平

青野秀男宮城、士
鯰越貞夫岩手、士
安部重滿山形、平
那波潔宮城、士
吉田吉太郎岩手、平
梅田貞助山口、平
山名壽三歲島、平
松原虎雄島取、平

研究生

明治四十二年入學

畜產學

農學得業士　相澤庸治宮城、平

明治四十三年入學
園藝學
農藝化學
仝
農業經濟學
農藝化學

撰科生

農學科

明治四十一年入學
麥應端 清國廣東省
明治四十二年入學
曾公智 清國湖南省
楊澤 清國山西省
明治四十三年入學
劉家璠 清國直隸省
沈競 清國江蘇省
耿臻顯 清國山西省
田汝弼 清國山西省

農學得業士　額賀四郎 茨城、平
仝　小鄉近 德島、士
仝　小野寺伊勢之助 岩手、平
仝　村社新 島根、平
仝　森本楢雄 奈良、平

林學科

明治四十二年入學
廖壽璜 清國湖南省
明治四十三年入學
鄧海鰲 清國湖北省

獸醫學科

明治四十二年入學
龍克敬 清國湖北省
明治四十三年入學
楊時傑 清國湖北省
朱維城 清國山西省

得業生氏名（第一回）

明治三十九年四月二十六日得業

農學得業士
鹿兒島高等農林學校助教授　庵原良介 兵庫、平
盛岡高等農林學校助教授　門前弘多 福井、平

岩手縣技手岩手縣農會技師　槻田正男　福岡、士
自營　柏倉彌三郎　山形、平
在南米アルゼンチン　藤田克己　滋賀、平
福岡縣立農學校教諭　吉村昌二　京都、平
千葉縣立農事講習所技手　酒匂保二　岩手、平
千葉縣技手　矢吹修二　岡山、平
堺硫酸晒粉株式會社　森愛人　滋賀、平
樺太廳技手　加賀山程吉　岡山、平
在米國　森壽平　島取、平
青森縣南津輕郡立農學校教諭　本間常吉　靜岡、平
鹿兒島縣內務部勸業課　高原道生　岡山、平
韓國水原勸業模範場技手　福田文六　山口、平
岩手縣技師、本校講師　四戶改阿部五郎　岩手、士
千葉縣君津郡農會　福士進　青森、平
盛岡高等農林學校助教授　富士省三　宮城、平

清國武昌農業學堂教習應聘中　盛岡高等農林學校助教授　富士省三　宮城、平

明治四十年四月三十日得業

（第二回）

農學得業士

東京帝國大學農科大學助手　三宅千秋　岡山、平
新潟縣立高田農學校教諭　西澤富太郎　新潟、平
鹿兒島高等農林學校助教授　安齋眞　宮城、平
茨城縣日立鑛山事務所　雲野潔　宮城、士
新潟縣立加茂農林學校教諭　高橋介二　新潟、平
茨城縣日立鑛山事務所　武田清治　山形、平
福岡縣立福岡農學校教諭　南里辰一　佐賀、士
千葉縣農會技手　米倉龍也　長野、平
自營　森純　山形、平

（在米國）海外練習生

自營　千石順平　宮城、平
自營　田中榮　山梨、平
山形縣立庄內農學校教諭　奧村謙吾　熊本、平
大箸猪輔　靜岡、平

栃木縣農會技手　小野崎繁藏　大分、平
長崎縣立農事試驗場技手　井上俊一　福岡、平
愛媛縣宇摩郡立農林學校教諭　大月明　茨城、平
專賣局技手　庄司松次郎　茨城、士
在米國　咏岡芳次郎　福岡、平
專賣局京都製造所技手　小南醇夫　三重、士
靜岡縣立農事試驗場技手　鈴木進一　靜岡、平
自營　江渡議七　青森、士
青森縣北津輕郡立農學校教諭　齋藤利七　山形、平
自營　矢本剛　宮城、平
福島縣伊達郡農業技手　劍持實　群馬、平
自營　高橋謙一郎　山形、平
青森縣立畜產學校教諭　佐藤文鄉　青森、士
在米國　葛城光晴　岡山、士
在米國　高橋素太郎　群馬、平

熊本縣立熊本農業學校教諭　橫原純雄　熊本、平
鹿兒島縣立大島農學校教諭　黑木由之助　宮崎、平
岡山縣立農學校教諭　大野好英　岡山、士
專賣局竹原試驗場技手　本多松彥　長崎、平
自營　下司菊太郎　福井、平

明治四十一年三月三十一日得業（第三回）

農學得業士

群馬縣立農事試驗場技手　神明靜夫　千葉、平
新潟縣立高田農學校教諭　村上禮太郎　廣島、平
秋田縣立秋田農學校教諭　富岡和郎　群馬、平
福島縣立蠶業學校教諭　定盛兼助　愛知、平
山形縣立村山農學校教諭　加藤元助　山形、平
茨城縣日立鑛山事務所　鈴木佐太郎　靜岡、平
東京帝國大學農科大學助手　大嶽了　靜岡、平
栃木縣芳賀郡立農林學校教諭　白砂鄉太郎　廣島、平

宮城縣立農學校教諭　大呂信太　鳥取、平
福岡縣嘉穗郡立嘉穗農業學校長　宮本改　和田終吉　福岡、士
岩手縣師範學校教諭　大内昇　宮城、平
青森縣南津輕郡立農學校教諭　中野新佐久　北海道、平
山形縣立村山農學校教諭　村岡由助　山形、平
富山縣立蠶業學校教諭　自營　山田助作　新潟、平
島根縣立安濃郡立農學校教諭　大林改　山磯一二　岡山、平
廣島縣立農事試驗場技手　小野幹彥　山口、士
農商務省農事試驗場東京本場技手　熊田重雄　廣島、士
明治四十二年三月三十日得業　（第四回）　自營　藤與三　福岡、平
農學得業士　岡和田三郎　福島、士
鹿兒嶋高等農林學校助教授　金井眞澄　長野、平
兵役　山崎隆一　長野、平
宮崎縣兒湯郡立農業學校教諭　岩切仲藏　宮崎、平
秋田縣立秋田農業學校教諭　半田信一　群馬、平
本校植物實驗室助手　福谷悌治　鳥取、平
清國保定府農業學堂教習　米倉又記　宮城、平
本校研究生　相澤庸治　宮城、平
兵役　關根莊一郎　埼玉、平
靜岡縣御殿塲農業學校教諭　白石信文　愛媛、士
長野縣立甲種木曾山林學校教諭　河野長六　山梨、平
專賣局茂木支局專賣局技手　樋口誠　愛知、平
兵役　西村綽　兵庫、平
三重縣立農林學校教諭　佐藤啓一　岩手、平
青森縣立畜產學校教諭　山田彌重　靜岡、平
岩手縣技手　佐藤慶一　靜岡、平
森本信人　熊本、平
盛岡高等農林學校助教授　池田良介　茨城、士

熊本縣立球磨農業學校敎諭　井上哲二　山口、士
自營　森永晋五郎　廣島、平
長野縣吏級郡立農學校敎諭　古川德右衛門　島根、平
兵役　櫻井半左衛門　山形、平
在淸國營口新市街、東亞煙草株式會社　木原金一　岡山、平
山形縣立庄內農學校敎諭　矢萩賢德　茨城、士
岩手縣膽澤郡立農業學校敎諭　櫻田實　宮城、士
在南米アルゼンチン　石川倉次郎　茨城、平

明治四十三年三月二十八日得業　（第五回）

農學得業士

木校研究生　小野寺伊勢之助　岩手、平
岩手縣立農學校敎諭　安原龜次　石川、平
本校研究生　額賀四郎　茨城、平
兵庫縣立有馬農學校敎諭　瀨戸廣　福岡、平
青森縣農事試驗場技手　齋藤幅　宮城、平

盛岡高等農林學校助手　齋藤佐乙　宮城、平
本校研究生　村社新　島根、平
大分縣立農學校敎諭　金本忠太　秋田、平
宮城縣立農學校敎諭　川合秋一　岐阜、平
本校研究生　森本榴雄　奈良、平
佐藤安久　岡山、士
工藤文太郎　岩手、平
菅原稔　宮城、平
埼玉縣秩父郡立農學校敎諭　關根敏雄　埼玉、平
本校研究生　小郷近　德島、士
滋賀縣立長濱農學校敎諭　三堀龜吉　神奈川、平
自營　山田正三郎　宮城、平

農事試驗場　濱田章　埼玉、平
農事試驗場　勢藤源典　富山、平

明治三十九年四月二十六日得業　（第一回）

林學得業士

自營　安岡秀彦　高知、士
栃木縣芳賀郡立農學校教諭　玉手棄陸　宮城、士
專賣局山形製造所　福田善孝　岩手、平
大木源太郎　山形、平　佐々木治　德島、平
萬年莊吉　山形、士　小野政道　栃木、平
武田宗二郎　千葉、平

青森大林區署青森製材所大鰐製材所兼勤林務技手　樺太廳技手　佐々木隆次郎　岩手、平
青森大林區大畑小林區署長林務技手　青森高等農林學校助教授　三浦第二郎　石川、士
秋田大林區羽黒山小林區署長林務技手　吉野五郎　山形、士
青森大林區署在勤林務技手　湊賢治　青森、士
小玉辨一郎　秋田、平

宮城大林區署在勤林務技手　須田浩　宮城、士
岩岡高等農林學校助教授　小泉多三郎　東京、士
秋田大林區荷上場小林區署長林務技手　永井萬吉　山形、士
宮城大林區署在勤林務技手　增野成助　島根、平
東京大林區署在勤林務技手　中山發郎　山口、士
京都府立農林學校教諭　森本改　田利助　兵庫、平
樺太廳技手眞岡支廳在勤　田上重喜　熊本、士
熊本大林區菊地小林區署長林務技手　神代彌左衛門　福岡、平
長野大林區署在勤林務技手　死亡　遠藤喜藏　岩手、士
鹿兒島大林區署在勤林務技手　佐藤善吉　山形、平
青森大林區署在勤林務技手　安村信一　山口、平
鹿兒島大林區署在勤林務技手　曾木改　原田健二　鹿兒島、士
茨城縣技手　小部彌三郎　佐賀、平
江釣子改　橫澤志郎　岩手、士
鹿兒島大林區署在勤林務技手　太田奈良治　宮崎、平

東京大林區署在勤林務技手　芳賀眞　幸宮崎、士
沖繩縣技手　今井峯八　群馬、平
青森大林區署在勤林務技手　目時政忠　岩手、士
清國臨江縣鴨綠江採木公司帽兒山分局　平賀敬三　岩手、平
山梨縣林業技手　（笹田改）橋藤次郎　山梨、平

明治四十年四月三十日得業　（第二回）

林學得業士

農商務省山林局在勤農商務技手　松島巖　群馬、平
鹿兒島縣大島々廳技手　（中村改）神谷德　島根、士
農商務省山林局在勤農商務技手　氏家守廉　福島、士
宮城縣立農學校教諭　長瀨道郎　岩手、士
樺太廳技手　梅澤源吉　栃木、士
高知大林區署在勤林務技手　深田雅治　高知、平
熊本大林區鎭町小林區署朝見官行斫代事業所詰林務技手　畠中福八　高知、平
住友別子鑛業所山林課　關本豐年　茨城、士

樺太廳技手眞岡支廳在勤　有澤三省　神奈川、士
栃木縣上都賀郡立農林學校教諭　根守常夫　岩手、士
臺灣總督府施業案編成部在勤　東文吉　青森、平
伊藤太右衛門　熊本、平
死亡　淺間正平　山形、士
清國武昌農業學堂教習　南諭吉　高知、平
北海道廳拓植部地方林業課在勤林業技手　金子敏雄　長野、平
岡山縣立農學校教諭　室谷節藏　石川、平
青森大林區署在勤林務技手　荒川眞文　福島、士
秋田縣技手　鯉淵直　茨城、平
長野大林區署明科製材所在勤林務技手　平戶六三郎　茨城、平
岩手縣立農學校教諭　荒卯三郎　福島、平
鹿兒島大林區署在勤林務技手　宍戶粏介　山口、士

明治四十一年三月三十一日得業　（第三回）

林學得業士

鹿兒島高等農林學校助教授　西　力造　島根、平
青森大林區署在勤　佐藤源作　靜岡、平
島根縣立農林學校教諭　內田繁太郎　島根、平
奈良縣立農林學校教諭　鈴木要　山形、士
青森縣技手　遠藤邦之助　岩手、士
岩手縣技手　橫山長藏　福島、平
伊豫國別子銅山中七番山　西尾三治　長野、平
宮城大林區署在勤林務技手　佐々木弘　宮城、平
宮城大林區署在勤林務技手　大塚小郎　山形、士
青森大林區署在勤林務技手　齋藤敬太郎　山形、平
宮崎縣立農林學校教諭　橫田光夫　德島、士
臺灣總督府殖產局在勤　古川良雄　鹿兒島、士
福岡縣立福岡農學校教諭　柴田改　櫻井新一　靜岡、平
久留米第五十六聯隊第九中隊　有村勝好　宮崎、士
東京府林業事務所在勤東京府林業技手　松崎改　野村雪　宮崎、士

熊本大林區人吉小林區署白濱官行斫伐事業所詰　長島巖門　福岡、平
鹿兒島大林區署下赤製材所在勤林務技手　川添善德　鹿兒島、士
岩手縣技手　下斗米忠　岩手、士
長野大林區大町小林區署在勤林務技手　秋山熊雄　山梨、平
福島縣林業技手　渡部勝意　福島、平
長崎縣立農業學校教諭　作花寬作　山口、平
秋田大林區大館小林區署在勤林務技手　關口信介　山形、平
鹿兒島大林區署在勤林務技手　都築泉馬　高知、士

明治四十二年三月三十日得業　（第四回）

林學得業士

東京大林區署在勤林務技手　山田熹一　愛知、平
青森大林區署在勤林務技手　佐藤正秀　青森、平
青森大林區署在勤林務技手　加藤孝二　愛知、平
廣島重砲兵第四聯隊第五中隊　山本直治　高知、平

宮城大林區署在勤林務技手　兼子善九郎　愛知、平
常陸國日立銅山事務所在勤　長戸貞　愛知、士
德島縣立農林學校教諭　林清一　山口、平
山形步兵第三十二聯隊第十一中隊　橋本龍三郎　山形、士
東京府小笠原島廳技手　豐嶋恕清　鹿兒島、士
長野縣立上田蠶業學校教諭　松本秀男　長野、士
廣島大林區署在勤林務技手　並河眞三　京都、平
熊本大林區多良木小林區署湯前官行斫伐事業所詰林務技手　笹島秀雄　山形、平
青森大林區署在勤林務技手　清野正爾　岩手、士
秋田大林區大館小林區署在勤林務技手　北村勝吉　高知、平
濱松野砲兵第二十一聯隊　佐野猪太郎　靜岡、平
宮城縣遠田郡立農學校教諭　沼田清五郎　宮城、平
長野大林區署在勤林務技手　三浦恆男　栃木、平
青森大林區署在勤林務技手　男爵 井村長八郎　石川、華
秋田大林區湯澤小林區署在勤林務技手　菊池吾郎　秋田、平

青森大林區署在勤林務技手　瀨尾啓次郎　山形、平
名古屋輜重兵第三大隊第一中隊　岩田廣金　愛知、士
石川縣河北郡林業技手　豐田政雄　千葉、士
大阪大林區高野小林區署高野山官行斫伐事業所詰林務技手　藏石勝　廣島、士

明治四十三年三月二十八日得業　（第五回）

林學得業士

東京大林區署在勤林務技手　臼井好文　奈良、士
山形縣技手　小野虎雄　山形、士
山形縣技手　屋代蕃　山形、平
青森大林區署在勤林務技手　西宮悌八　秋田、士
大分縣立農林學校教諭　榎谷隆吉　靜岡、平
宮城大林區署在勤林務技手　赤木樟一　岡山、平
熊本大林區署在勤林務技手　土谷繁喜　石川、士
秋田大林區五城目小林區署在勤林務技手　田中朝尾　岩手、士
秋田大林區毛馬内小林區署在勤林務技手　荒澤繁治郎　山形、平

青森大林區署在勤林務技手　辻本多三郎　青森、平
長野大林區大町小林區署在勤林務技手　石井武輿　青森、士
東京大林區署在勤林務技手　齋藤睦郎　岩手、平
高知大林區安藝小林區署在勤林務技手　庵原彌三　宮城、平
北海道廳拓殖部地方林業係林業技手　女鹿哲男　青森、平
長野大林區署在勤林務技手　高野昇二郎　新潟、平
宮城大林區署在勤林務技手　荒川義一　山形、士
秋田大林區七日市小林區署在勤林務技手　米谷俊夫　宮城、平
熊本大林區署在勤林務技手　高橋讓　宮崎、士
廣島大林區署在勤林務技手　木村尚達　福井、平
青森大林區署在勤林務技手　岩間清水　岩手、士
帝室林野管理局盛岡出張所在勤
青森縣技手　小坂夏太　岡山、平
熊本大林區署在勤林務技手　樋渡清榮　鹿兒島、士
茨城縣立農學校教諭　田中潔　青森、士
篠崎幾至　栃木、平

明治三十九年四月二十六日得業　（第一回）

獸醫學得業士

高知大林區署在勤林務技手　藤吉二太郎　宮城、士
富山縣技手　佐々木良　岩手、平
新潟縣立加茂農林學校助教授　小西要　兵庫、平
北海道廳種畜場技手　栗山光雄　佐賀、平
盛岡高等農林學校助教授　高橋勇　高知、平
（在韓國）騎兵第二聯隊附陸軍三等獸醫　安藤馨　茨城、士
自營　及川榮藏　岩手、平
兵庫縣技手　久合田米三郎　兵庫、平
野砲兵第二十二聯隊附陸軍二等獸醫　堀合幸三郎　岩手、士
青森種馬所在勤馬政局技手　沖四平　東京、士
仙臺騎兵第二聯隊附陸軍二等獸醫　松永信敬　東京、平
休職　兵庫縣立農學校教諭　小田島末藏　岩手、士
樺太廳種畜場技手　佐藤改熱海啓輔　宮城、平

門司港務部獸醫官補　足立弘三　兵庫、平
近衛輜重兵大隊附陸軍二等獸醫　岩間昌三　岩手、士
旭川輜重兵第七大隊附陸軍二等獸醫　上田改立花哲郎　岩手、士
　　青森縣技手　石下孝平　石川、平

明治四十年四月三十日得業　（第二回）

獸醫學得業士

軍馬補充部附大山支部附陸軍三等獸醫　菅藤三　兵庫、士
　　死亡　岡清重　島根、平
盛岡高等農林學校助教授　山本一　福島、平
名古屋野砲兵第三聯隊附陸軍三等獸醫　沼田鐵男　茨城、平
　　岩手縣技手兼種畜場技手　竹中武吉　岐阜、平
　　岩手縣立農學校教諭　松本幸藏　岩手、平
　　兵庫縣立農學校教諭　岩田廣次　香川、平
弘前輜重兵第八大隊附陸軍三等獸醫　小林七右衛門　秋田、平
北海道廳立空知農業學校教諭　古田盛治　秋田、士

習志野騎兵第十三聯隊附陸軍三等獸醫　須田俊彥　群馬、平

明治四十一年三月三十一日得業　（第三回）

獸醫學得業士

橫須賀重砲兵第二聯隊附陸軍二等獸醫　季村正治　岩手、平
盛岡騎兵第二十四聯隊附陸軍二等獸醫　松山英太郎　三重、平
　　鳥取縣立農學校教諭　牧野亮一　鳥取、平
　　兵庫縣技手　菅村巖美　福島、平

仙臺輜重兵第二大隊附陸軍三等獸醫　山本乙松　福島、平
騎兵第十九聯隊附陸軍三等獸醫　吉田正已　石川、士
岡山野砲兵第廿三聯隊附陸軍三等獸醫　小原三吉　香川、平
金澤騎兵第九聯隊附陸軍三等獸醫　佐藤忠信　福島、平
宇都宮輜重兵第十七大隊附陸軍三等獸醫　佐藤勝三郎　栃木、平
姬路野砲兵第十聯隊附陸軍三等獸醫　海野雅　岩手、平
　　野砲兵第二十聯隊附陸軍三等獸醫　池野寬次　新潟、平
　　青森縣技手　嶽村敬喜　熊本、平

久留米輜重兵第十八大隊附陸軍三等獸醫　香川縣技手　森　重平　香川、平
千葉野砲兵第十八聯隊附陸軍三等獸醫　自營　太田　鉉作　靜岡、平
七塚原種畜牧場技手　三橋　英一郎　新潟、平
宮崎縣兒湯郡立農業學校教諭　齋藤　清左衛門　青森、士
小針　省至　福島、平

明治四十二年三月三十日得業（第四回）

獸醫學得業士

近衛砲兵聯隊附陸軍三等獸醫　盛岡高等農林學校教師　菊池　賢次郎　岩手、平
北海道廳技手　岩清水　惣市　靜岡、平
松本　弘　福島、平
自營　佐々木　侔　宮城、平

宇都宮騎兵第十八聯隊附陸軍三等獸醫　櫻井　卓郎　宮城、平
（在韓國）野砲兵第二聯隊附陸軍三等獸醫　松本　宗八　埼玉、平
福岡縣立農學校教諭　水口　伴藏　福岡、平
岩手縣立農學校教諭　河原田　次雄　秋田、士
廣島野砲兵第五聯隊附陸軍三等獸醫　高木　憲吉　廣島、平
軍馬補充部鍛冶谷澤支部在勤　小平　九市　枋木、平
習志野騎兵第十三聯隊附陸軍三等獸醫　角田　一平　群馬、平
重砲兵第六聯隊附陸軍三等獸醫　笠原　範　埼玉、平
七塚原種馬牧場技手　永島　二郎　石川、士
野砲兵第十五聯隊附陸軍三等獸醫　藤原　哲夫　兵庫、平
農商務省月寒種畜牧場在勤　在臺灣　藤澤　正豐　長野、平
北海道廳立種畜牧場在勤　工藤　重佐　山形、平
伊藤　小一郎　秋田、平
七塚原種畜牧場在勤　阿部　折八　群馬、平
在南米國アルゼンチン　寺岡　義郎　山形、平
警視廳衛生技手　池田　彪一　鹿兒島、士
熊本縣立阿蘇農業學校教諭　井上　良義　山形、平

明治四十三年三月二十八日得業　（第五回）

獸醫學得業士

栃木縣那須郡松方農場　伴　東島根、士
宮崎縣兒湯郡立農學校教諭　池田　秀宮崎、平
石川縣警察部衛生課技手　飯田清之介茨城、平
宇都宮騎兵第十八聯隊附見習獸醫官　阿部　戊群馬、士
宇都宮騎兵第十八聯隊附見習獸醫官　三宅龜吉香川、平
岩手縣技手　足澤　勉岩手、士
本校獸醫學科助手　片山省三廣嶋、平
東京騎兵第一聯隊附見習獸醫官　小島一生東京、平
荒川義作山形、平
日下勉三郎宮城、平
九山奏進埼玉、平
美船隆三鳥取、平

兵役早坂順喜宮城、平

撰科修了者氏名

農學科

明治四十年四月三十日修了

北洋農務學堂教務長直隸提學司實業課長農工商部諮議官　黃　立猷清國湖北省
湖北省農業學堂教習兼農業總會長　程　蔭南清國湖北省

明治四十二年三月三十日修了

直隸省保定府高等農業學堂教習　成　振春清國江蘇省
直隸省保定府高等農業學堂教習　周　藻祥清國江蘇省

明治四十三年三月二十八日修了

本校獸醫學科助手　佐藤廣胖宮城、平
永田長作靜岡、平
江田浩岩手、士
濱岡賢了石川、平
稻用精藏宮崎、士
盛田勝次郎岩手、平

林學科

明治四十年四月三十日修了

王　澄　清	清國湖北省	湖北省農業學堂教習兼林業公所副辦
徐　天　叙	清國湖北省	
黃　錫　齡	清國江蘇省	直隸省保定府高等農業學堂教習
湯　襄	清國江蘇省	
楊　兆　鵬	清國江蘇省	
揚　瑰　南	清國江蘇省	
嚴　少　陵	清國湖北省	
陳　善	清國浙江省	

明治四十二年三月三十日修了

明治四十二年七月三十日修了

明治四十三年三月二十八日修了

獸醫學科

明治四十三年三月二十八日修了

第二　生徒年齡

（明治四十三年四月）

種別		最高	最低	平均
農學科	第一學年生徒	二十四年四ヶ月	十七年三ヶ月	十九年八ヶ月
	第二學年生徒	二十三年十ヶ月	十八年一ヶ月	二十一年二ヶ月
	第三學年生徒	二十六年九ヶ月	十九年十一ヶ月	二十二年六ヶ月
林學科	第一學年生徒	二十四年一ヶ月	十八年八ヶ月	二十年七ヶ月
	第二學年生徒	二十七年四ヶ月	十八年九ヶ月	二十一年二ヶ月
	第三學年生徒	二十六年六ヶ月	十九年五ヶ月	二十二年十一ヶ月
獸醫學科	第一學年生徒	二十五年七ヶ月	十七年二ヶ月	二十年三ヶ月
	第二學年生徒	二十四年二ヶ月	十八年十一ヶ月	二十一年三ヶ月
	第三學年生徒	二十八年五ヶ月	十九年十ヶ月	二十三年四ヶ月

備考　本表ノ平均ハ最高最低ノ平均ニアラスシテ全生徒ノ平均年齡ナリ

第三　在學生徒府縣別

（明治四十三年四月）

府縣名	在學生徒數				中學校卒業者	總計
	農學科	林學科	獸醫學科	計		

北海道		一	一	二					二
東京府	三	三		六					六
京都府	三			三		二	二	四	七
大阪府	一		一	二					二
神奈川縣					二			二	二
兵庫縣	二			二	一		一	二	四
長崎縣			一	一					一
新潟縣	五	三	二	一〇	二	一		三	一三
埼玉縣	三		一	四	一			一	五
群馬縣	一	一	二	四	三			三	七
千葉縣	二	一	一	四					四
茨城縣	三	三	一	七	三	二	二	七	一四
栃木縣	二	二		四	二			二	六
奈良縣	一			一					一

三重縣									
愛知縣	一	一		二		二		二	四
靜岡縣	三	四	三	一〇		一	二	三	一三
山梨縣	一			一			一	一	二
滋賀縣									
岐阜縣			一	一					一
長野縣		二		二	一			一	三
宮城縣	二	四	七	一三		一	三	四	一七
福島縣	五	二	六	一三					一三
岩手縣	六	一〇	一七	三三	二			二	三五
青森縣	二	五	二	九					九
山形縣	四	九	四	一七	一	一	四	六	二三
秋田縣	二			二	一	二	一	四	六
福井縣					二			二	二

府縣名	農學科						林學科						獸醫學科						合計
	第一回	第二回	第三回	第四回	第五回	計	第一回	第二回	第三回	第四回	第五回	計	第一回	第二回	第三回	第四回	第五回	計	
石川縣					三	三													三
富山縣																			
鳥取縣																			
島根縣																			
岡山縣																			
廣島縣																			
山口縣																			
和歌山縣																			
德嶋縣																			
香川縣																			
愛媛縣																			
高知縣																			
福岡縣																			
大分縣																			
佐賀縣																			
熊本縣																			
宮崎縣																			
鹿兒島縣																			
沖繩縣																			
計																			

府縣名	農學科						林學科						獸醫學科						合計
	第一回	第二回	第三回	第四回	第五回	計	第一回	第二回	第三回	第四回	第五回	計	第一回	第二回	第三回	第四回	第五回	計	
北海道廳																			
東京府																			
京都府																			
大阪府																			
神奈川縣																			

兵庫縣	長崎縣	新潟縣	埼玉縣	群馬縣	千葉縣	茨城縣	栃木縣	奈良縣	三重縣	愛知縣	靜岡縣	山梨縣	滋賀縣
一											二	一	二
	一	二		二		二			一		一		
		一		一	一					一	二		
一			一	一		三				一	二	一	
			二		一	一	一	一				一	
二	一	三	三	四	二	六	一	一	一	二	七	三	二
一				一								一	
				一		三	一						
											二	一	
							一			五	一		
		一					一	一			一		
一		一		二	一	三	三	一		五	四	二	
三						一							
一				一		一							
		二					二		一		一		
一			二	二			一				一		
			一	一		一					一		
五		二	三	四		三	三		一		三		
八	一	六	六	一〇	三	一二	七	二	二	七	一四	五	二

岐阜縣	長野縣	宮城縣	福島縣	岩手縣	青森縣	山形縣	秋田縣	福井縣	石川縣	富山縣	鳥取縣	島根縣	岡山縣
		二		二	一	一		一			一		三
	一	三			二	四							三
		一	一			二					一		一
	二	三		一		一					一	一	一
一		五		三		二	一		一	一		一	一
一	三	一四	一	六	三	一〇	一	一	一	一	三	二	九
		一		五	一	三	一		一			一	
	一		三	二	一	一			一			一	
	一	一	二	二		四						二	
	一	一		一	一	三	一		一				
		三		三	四	四	一	一	一				二
	三	六	五	一三	七	一五	三	一	四			四	二
		一		六					一				
一			一	一			二					一	
			四	二	一				一		一		
	一	三	一	一		三	二		一				
		二		三		一	四		一		一	一	
一	一	六	六	一三	一	四	六		四		二	二	
二	七	二六	一二	三二	一一	二九	一〇	二	九	一	五	八	一一

廣島縣	山口縣	和歌山縣	德嶋縣	香川縣	愛媛縣	高知縣	福岡縣	大分縣	佐賀縣	熊本縣	宮崎縣	鹿兒島縣	沖繩縣	計
	一						一			一				三
							三	一	一	一	一			二九
三	一						二							一九
一	一				一					一	一			二五
			二			一	一							二八
四	三		二		一	一	七	一	一	三	二			一三三
	二						一		一	一	二	一		二五
	一					三				一				二二
	一		一			一	一				二	三		二四
一	一					二						一		二三
											一	一		二五
一	五		一			六	二		一	二	五	六		一二八
						一			一					一六
				一										一〇
	一			二						一				一九
一							一					一		二二
一				一							二			一八
二	一			四		一	一		一	一	二	一		八五
七	九		三	四	一	八	一〇	一	三	六	九	七		三三五

第五　入學志願者出身學校種別　（第八回募集ノ分）

	入學志願者				入學試驗受驗者				合格者				不合格者				缺席者			
	農	林	獸	計	農	林	獸	計	農	林	獸	計	農	林	獸	計	農	林	獸	計
中學校出身者	九三	六九	七八	二四〇	八八	六一	七四	二二三	一九	二〇	一四	五三	六九	四一	六〇	一七〇	五	八	四	一七
農業學校出身者	五六	二二	三二	一一〇	五五	二一	三二	一〇八	一一	六	一一	二八	四四	一五	二一	八〇	一		一	二
計	一四九	九〇	一一〇	三五〇	一四三	八二	一〇六	三三一	三〇	二六	二五	八一	一一三	五六	八一	二五〇	六	八	五	一九

第六　入學試驗受驗者ニ對スル合格者百分比例　（第八回募集ノ分）

	百分率			
	農學科	林學科	獸醫學科	計
中學校	二一、七	三二、七	一八、九	二三、八
農業學校	二〇、〇	二八、六	三四、四	二五、九

第七　入學志願者府縣別　（第八回募集ノ分）

入學志願者									入學試驗受驗者												欠席者					
中學校卒業者				農業學校卒業者				合計	合格者						不合格者						中學校			農學校		
									中學校			農學校			中學校			農學校								
農	林	獸	計	農	林	獸	計		農	林	獸	農	林	獸	農	林	獸	農	林	獸	農	林	獸	農	林	獸

	北海道廳	東京府	京都府	大阪府	神奈川縣	兵庫縣	長崎縣	新潟縣	埼玉縣	群馬縣	千葉縣	茨城縣	櫪木縣	奈良縣
1		四	二	一	一	三	一	四	六			四	一	一
2	一	一				一	三				一	二	三	
3		四		一		二	一	四	四	一	二	四	二	
4	一	九	二	二	一	六	五	八	一〇	一	三	一〇	六	一
5			一		二	一	一	二	一	一	二	四	四	
6			二							一		一		
7			四			一		一	一			二	一	
8			七		二	二	一	三	二	二	二	七	五	
9	一	九	九	二	三	八	六	一二	一三	三	五	一七	一二	一
10		一	一	一		一		二	二			一		一
11												一	二	
12														
13					二			二		一		一	一	
14			二											
15			二			一						一		
16		三	一		一	二	一	二	三			三	一	
17	一	一				一	三				一	一	一	
18		四		一		一	一	四	四	一	二	四	一	
19			一			一	一		一		二	三	三	
20										一		一		
21			一					一	一			一	一	
22									一					
23														
24						一							一	
25														
26														
27			一											

	三重縣	愛知縣	靜岡縣	山梨縣	滋賀縣	岐阜縣	長野縣	宮城縣	福島縣	巖手縣	青森縣	山形縣	秋田縣	福井縣
1	二	三	一		一		二	五	五	九	五	四	二	
2	一	三	三	一				五	一	一一	四	七	二	一
3			二			一	一	六	六	一三	三	五	二	
4	三	六	六	一	一	一	三	一六	一二	三三	一二	一六	六	一
5	三	二	二							五	三	五	一	一
6		一	二			一	一	二		一		二		一
7		一	二			一		三	一	三	二	三	一	
8	三	三	六			二	一	五	一	九	五	一〇	二	二
9	六	九	一三	一	一	三	四	二二	一三	四二	一七	二六	八	三
10		一	一						二	一		一	一	
11			三					一		五	一	二		
12			二			一		一	一	五				
13										二		一		
14			一					一				一		
15			一					二				三		
16	二	二			一		二	五	二	八	五	二	一	
17	一	三		一				三	一	五	二	三	二	一
18							一	五	四	八	三	五	二	
19	三	一	二							二	三	四	一	一
20		一	一			一	一	一		一		一		一
21		一	一			一		一	一	三	二		一	
22									一			一		
23								一		一	一	二		
24									一					
25										一				
26														
27														

大分縣	福岡縣	高知縣	愛媛縣	香川縣	德島縣	和歌山縣	山口縣	廣島縣	岡山縣	島根縣	鳥取縣	富山縣	石川縣
			三	二		二	三	一	二	二	一	二	
三	一	二	一				一		二				二
	一			二	一		三	二			一		二
三	二	三	四	四	一	二	七	三	四	二	二	二	四
一	一	二	一					二	二	一	一	一	三
	一							一			二		一
一	二	二	一		一			三	二	一	三	三	四
四	四	五	五	四	二	二	七	六	六	三	五	五	八
			二	二									
			一				一						二
	一							一					
									二	二	一	二	
三	一	二							二				
		一		一	一						一		二
一	一	二	一					二	二	一	一	二	二
					一			一				二	
	一			一									
							一						

第八　入學志願者出身學校別ノ一　中學校ノ部　（第八回募集ノ分）

計	沖繩縣	鹿兒島縣	宮崎縣	熊本縣	佐賀縣
九三六九七八		五		二五	一
二四〇五六二		一		一八	一
一三三二	一	六		一一	
三五〇	一	二		二	
一九二〇四一		八		一〇	一
六二六九四				一	
一六〇四五二		五		二	一
		一		一	
		二		一	
五八四一				一	
				三	
一					

入學志願者

入學試驗受驗者				合格者				不合格者				缺席者			
農	林	獸	計	農	林	獸	計	農	林	獸	計	農	林	獸	計

宮內省官立學習院中等學科															
北海道廳立上川中學校															
北海道廳私立北海中學校															
東京府立第一中學校															
東京府私立中學郁文館															

	東京府私立日本中學校	東京府私立麻布中學校	東京府私立錦城中學校	東京府私立正則中學校	東京府私立京北中學校	東京府私立京華中學校	東京府私立順天中學校	東京府私立早稻田中學校	東京府私立大成中學校	東京府私立商工中學校	東京府私立東京學院中等科	京都府立第四中學校	京都府私立清和中學校	大阪府立堺中學校
	二	一	一	一	一	二	一		一			三	一	一
			一								二			
		一					一	一	一	一				
	二	二	二	一	一	二	二	一	二	一	二	三	一	一
												一		
											一			
											一	一		
	二	一	一	一	一	二	一		一			二	一	一
		一					一	一	一	一				
	二	二	一	一	一	二	二	一	二	一		二	一	一
			一								一			
			一								一			

	大阪府立茨木中學校	大阪府立富田林中學校	大阪府私立桃山中學校	神奈川縣立第三中學校	兵庫縣立豐岡中學校	兵庫縣立龍野中學校	兵庫縣立柏原中學校	兵庫縣立小野中學校	長崎縣立長崎中學校	長崎縣立中學玖島學館	長崎縣立嶋原中學校	長崎縣立五嶋中學校	新潟縣立新發田中學校	新潟縣立村上中學校
	一			一	一		一	一				一	四	
			一		一				二	一				
		一			一	一					一		一	一
	一	一	一	一	三	一	一	一	二	一	一	一	五	一
	一							一					二	
	一							一					二	
				一	一		一					一	二	
			一		一				二	一				
		一			一						一	一		一
		一	一	一	三		一		二	一	一	一	三	一
						一								
						一								

	1	2	3	4	5	6	7	8	9	10	11	12	13	14	15	16
新潟縣立長岡中學校			一	一							一	一				
新潟縣立高田中學校			一	一							一	一				
埼玉縣立熊谷中學校	二		一	三	一			一	一		一	二				
埼玉縣立粕壁中學校	二			二					一			一	一			一
埼玉縣立川越中學校	一			一	一			一								
埼玉縣私立埼玉中學校			三	三							三	三				
群馬縣立太田中學校			一	一							一	一				
千葉縣立佐原中學校	一		一	二					一		一	二				
千葉縣立安房中學校		一		一						一		一				
千葉縣町村學校組合立銚子中學校				一							一	一				
茨城縣立水戸中學校	一	一	三	五		一		一	一		三	四				
茨城縣立太田中學校			一	一							一	一				
茨城縣立土浦中學校	二			二	一			一	一			一				
茨城縣立水海道中學校		一		一						一		一				

	1	2	3	4	5	6	7	8	9	10	11	12	13	14	15	16
栃木縣立宇都宮中學校		一	一	二		一		一			一	一				
栃木縣立眞岡中學校			一	一											一	一
栃木縣立佐野中學校	一	一		二					一	一		二				
奈良縣立畝傍中學校	一			一	一			一								
三重縣立第一中學校	一			一					一			一				
三重縣立第四中學校	一			一					一			一				
愛知縣立第一中學校	二			二	一			一	一			一				
愛知縣立第四中學校	一			一					一			一				
愛知縣私立明倫中學校		三		三		一		一		二		二				
靜岡縣立靜岡中學校		一		一		一		一								
靜岡縣立濱松中學校		一	二	三		一	二	三								
靜岡縣立掛川中學校	一	一		二	一			一		一		一				
岐阜縣立大垣中學校	一			一					一			一				
岐阜縣立東濃中學校			一	一			一	一								

長野縣立長野中學校	一	一												
長野縣立野澤中學校	一													
宮城縣立仙臺第一中學校														
宮城縣立仙臺第二中學校														
宮城縣立古川中學校	一													
宮城縣立角田中學校	一													
宮城縣立佐沼中學校	一													
宮城縣私立東北中學校	二													
宮城縣私立東北學院														
福島縣立安積中學校	二													
福島縣立磐城中學校														
福島縣立福島中學校	一													
福嶋縣立相馬中學校	一													
岩手縣立盛岡中學校	八	一	一		二		二	一	一	一			一	一
岩手縣立一關中學校	二	一			一		一	一		一		一		
岩手縣立遠野中學校	一	一	一	一	二	一	一	一		一	二	二		
岩手縣立福岡中學校														
青森縣立弘前中學校														
青森縣立弘前中學校木造分校														
青森縣立八戸中學校	一				一									
青森縣立青森中學校														
青森縣弘前市立弘前中學	二				二									
東奥義塾														
山形縣立山形中學校	一				一									
山形縣立米澤中學校	一				二									
山形縣立庄內中學校														
山形縣立新庄中學校														
秋田縣立橫手中學校	一													
秋田縣立本莊中學校														

岩手縣立一關中學校	二	一												
岩手縣立遠野中學校	一	一												
岩手縣立福岡中學校														
青森縣立弘前中學校														
青森縣立弘前中學校木造分校														
青森縣立八戸中學校	一				一									
青森縣立青森中學校														
青森縣弘前市立弘前中學	二				二									
東奥義塾														
山形縣立山形中學校	一				一									
山形縣立米澤中學校	一				二									
山形縣立庄內中學校														
山形縣立新庄中學校														
秋田縣立橫手中學校	一													
秋田縣立本莊中學校														

福井縣立福井中學校		一		一						一		一				
石川縣立金澤第一中學校		一		一		一		一								
石川縣立七尾中學校			一	一							一	一				
石川縣立小松中學校		一		一		一		一								
富山縣立魚津中學校	二			二					二			二				
鳥取縣立第二中學校			一	一							一	一				
島根縣立松江中學校	一			一					一			一				
島根縣立濱田中學校	一			一					一			一				
岡山縣立津山中學校		二		二						二		二				
岡山縣立高梁中學校	一			一					一			一				
岡山縣私立關西中學校	一			一					一			一				
廣島縣立忠海中學校			一	一							一	一				
廣島縣立福山中學校			一	一			一	一								
廣島縣私立日彰館中學校	一			一					一			一				

山口縣立山口中學校	二		一	三			一	一	一			一	一			一
山口縣立豐浦中學校		一		一		一		一								
山口縣立德山中學校			二	二							一	一			一	一
和歌山縣立新宮中學校	一			一					一			一				
和歌山縣私立耐久中學校	一			一					一			一				
德嶋縣立德島中學校			一	一							一	一				
香川縣立高松中學校	一			一									一			一
香川縣立丸龜中學校			一	一							一	一				
香川縣立大川中學校	一		一	二	一		一	二								
愛媛縣立松山中學校	二			二					二			二				
愛媛縣立今治中學校	一	一		二	一	一		二								
高知縣立第一中學校			一	一							一	一				
高知縣立第二中學校		二		二						二		二				
福岡縣立東筑中學校			一	一			一	一								

第九　入學志願者出身學校別ノ二　農業學校ノ部（第八回募集ノ分）

	入學志願者			入學試驗受驗者			入學試驗合格者			入學試驗不合格者			入學試驗缺席者		
	農	林	獸	農	林	獸	農	林	獸	農	林	獸	農	林	獸
北海道廳立空知農業學校															
大分縣立大分中學校	九三			六九			二四〇			六九			四二		
大分縣立宇佐中學校		一			一			一			一			一	
佐賀縣立小城中學校															
熊本縣立八代中學校	一			一			一								
熊本縣立中學濟々黌				二			四			二			二		
熊本縣立鹿本中學校															
宮崎縣立都城中學校															
鹿兒島縣立川內中學校				一			一								
鹿兒島縣立川邊中學校				二			二								
計	一			六			四			二			二		

	入學志願者			入學試驗受驗者			入學試驗合格者			入學試驗不合格者			入學試驗缺席者		
	農	林	獸	農	林	獸	農	林	獸	農	林	獸	農	林	獸
京都府立農林學校	三			二			一			一			一		
元神奈川縣郡立中郡農業學校															
大阪府立農學校	三			二			一			一			一		
兵庫縣立農學校	四			三			二			二			二		
新潟縣立加茂農林學校	六			四			二			二			二		
埼玉縣立熊谷農學校	一			一			一								
埼玉縣秩父郡立農學校															
群馬縣立農業學校	二			二			二								
群馬縣私立高山社蠶業學校															
千葉縣立茂原農學校	一			一			一								
茨城縣立農學校															
栃木縣立農學校	一			一			一								
栃木縣下都賀郡立栃木農學校															
三重縣立農林學校	二			二			二								
計	二四			一一			一一			一			一		

愛知縣立農林學校	一	一	一	三					一	一	一	三				
靜岡縣立農學校	二	二	二	六		一	一	二	二	一	一	四				
岐阜縣立農林學校		一	一	二						一	一	二				
長野縣立甲種木曾山林學校校		一		一						一		一				
宮城縣立農學校	一	二	四	七	一	一	二	四		一	二	三				
岩手縣立農學校	五		三	八	二			二	二		三	五	一			一
青森縣立畜産學校	二		二	四					二		二	四				
青森縣南津輕郡立農學校	一			一					一			一				
山形縣立村山農學校	三	一	二	六	一		二	三	二	一		三				
山形縣立庄內農學校	一	一	一	三		一	一	二	一			一				
山形縣立置賜農學校	一			一					一			一				
秋田縣立秋田農業學校	一		一	二					一		一	二				
福井縣立福井農林學校	一	一		二					一	一		二				
石川縣立農學校	三		二	五	一			一	二		二	四				

富山縣立農學校	一			一					一			一				
富山縣立蠶業學校		二		二						二		二				
鳥取縣立農學校	二		二	四			一	一	二		一	三				
岡山縣立農學校	四			四					四			四				
德島縣立農業學校		一		一						一		一				
愛媛縣立農業學校	一			一					一			一				
高知縣立農林學校	二			二					二			二				
福岡縣立福岡農學校	一		一	二					一		一	二				
大分縣立農林學校		一		一						一		一				
佐賀縣立佐賀農學校	一			一					一			一				
熊本縣立熊本農業學校	二			二					二			二				
熊本縣立阿蘇農業學校		一		一						一		一				
宮崎縣立農學校			一	一							一	一				
鹿兒島縣立大島農學校			一	一							一	一				

沖繩縣國頭郡各村組合立農學校		一		一		一		一								
計	五六	二二	三三	二〇	二二	六	二二	二八	四四	一五	二二	八〇	一		一	二

第十　得業生得業後ノ狀況

種別	農學科	林學科	獸醫學科	計
技術官吏	二三	八五	二〇	一二八
農業學校教員	四九	一八	一六	八三
師範學校教員	一	…	…	一
會社等ノ技術員	四	三	一	八
陸軍獸醫官	…	…	三一	三一
本校研究生	六	…	…	六
兵役	四	五	一	一〇
在外國	七	…	一	八
在清韓國	四	二	…	六
自營	一三	…	三	一六
職業未定	一一	三	一一	二五
死亡	…	二	一	三
計	一二二	一一八	八五	三二五

第六章　敷地、建物、經濟農場及演習林

本校ノ敷地ハ岩手縣盛岡市上田及岩手縣岩手郡米内村ニ跨リ其面積ハ八萬九千八百五十六坪七合五勺ニシテ之ニ建設セル建物ハ左ノ如シ

一、農學教室及事務室木造平家一棟二百二十四坪六合九勺四才

二、農藝化學、物理學教室、實驗室及理化學特別教室同一棟
二百十六坪五合(內煉瓦造一ヶ所)

三、林學教室及實驗室同一棟二百十坪

四、獸醫學教室及實驗室同一棟二百五坪

五、倉庫木造張瓦塗家二階建一棟二十四坪七合五勺

六、仮講堂木造平家一棟五十九坪五合

七、便所同三棟十六坪五合

八、小使室、湯呑所同三棟二十七坪七合五勺

九、物置同一棟十五坪

十、金庫置場同一棟七合五勺

十一、ポンプ置場同一棟三坪

十二、寄宿舍木造二階建二棟二百十二坪
十三、便所同平家二棟十三坪二合
十四、病室及便所同一棟三十九坪
十五、食堂浴室及賄所同一棟百二十九坪
十六、賄所附屬使所同一棟五合
十七、洗面所同一棟八坪
十八、物置一棟十二坪
十九、渡リ廊下同十三ヶ所百六十五坪
二十、官舍同二棟六十坪
二十一、病舍及診察所同一棟八十八坪
二十二、蹄鐵所同一棟二十八坪
二十三、病体解剖室同一棟十二坪
二十四、通學生控室同一棟十八坪
二十五、飼料焚場同一棟四坪
二十六、養蠶室木造二階建一棟五十八坪五合

二十七、農產製造室同平家一棟二十四坪
二十八、農舍同一棟七十二坪
二十九、納屋及飼料置場同一棟二十一坪
三　十、農夫休憩所及飼料焚場同一棟十二坪
三十一、農具置場(床下オンドル)同一棟二十一坪
三十二、畜舍同二階建一棟八十七坪五合
三十三、豚舍同平家一棟九坪
三十四、傳染病室同一棟十坪
三十五、林產製造附屬家同一棟二十四坪
三十六、苗圃附屬家同一棟二十二坪五合
三十七、門番所同四棟十二坪七合五勺
三十八、農藝化學藥品室一棟十九坪五合
三十九、物置同一棟二坪
四　十、肥料置場同一棟六坪
四十一、患畜施術室及病理試驗室同一棟十八坪