

財政統計

第八期

要目

1. 本市財政
2. 本局市會計現金收支
3. 本局人事
4. 特載

北京特別市公署財政局統計室編印

中華民國二十八年十月

提 示

取材：甲、財政部份係市屬各機關本年六月份收支預算資料，並附列上年同月份之收支預算數，以作比較。

乙、本期仍加刊本局市會計現金收支統計（本年一月至九月底現金收支累計；九月份現金收支比較；八九兩月現金收支比較）。

丙、人事部份為第一科，第二科，第三科，業務分配表，市會計全部職員學歷統計表，並刊本局局址新圖，為最近鳥瞰實跡。

丁、特載欄為本局自二十七年一月至本年六月底止收發文之統計資料。

編制：甲、本期將本市財政統計刊列前篇，次為市會計現金收支，本局人事，特載欄仍列於後。

乙、本期每種圖表，除現金收支表，人事統計，收發文統計外，仍加以說明，俾得瞭然本市財政實施情況之一斑。



目次

本市財政：

北京市二十八年六月份與二十七年同月份收支計算比較表	1
北京市二十八年六月份與二十七年同月份收支計算比較圖	2
北京市各項收入預算與計算比較表(本年六月份與上年同月份)	3
北京市公署各機關收入預算與計算比較表(本年六月份與上年同月份)	5
北京市公署各機關支出預算與計算比較表(本年六月份與上年同月份)	7
北京市公署各機關分項支出計算統計表(本年六月份)	9
北京市公署各機關本年六月份分項支出計算統計圖	11
北京市公署各機關收入計算比較表(本年六月份與上年同月份)	12
北京市公署財政局收入計算比較表(本年六月份與上年同月份)	13
北京市公署警察局收入計算比較表(本年六月份與上年同月份)	14
北京市公署工務局收入計算比較表(本年六月份與上年同月份)	14
北京市公署衛生局收入計算比較表(本年六月份與上年同月份)	15
北京市公署社會局收入計算比較表(本年六月份與上年同月份)	15
北京市公署教育局收入計算比較表(本年六月份與上年同月份)	15
北京市公署頤和園事務所收入計算比較表(本年六月份與上年同月份)	16
北京市公署壇廟事務所收入計算比較表(本年六月份與上年同月份)	16
北京市公署農事試驗場收入計算比較表(本年六月份與上年同月份)	16
北京市公署國貨陳列館收入計算比較表(本年六月份與上年同月份)	17
北京市公署公私產業委員會收入計算比較表(本年六月份與上年同月份)	17
北京市公署管理靜宜園事務所收入計算比較表(本年六月份與上年同月份)	17
北京市公署各機關支出計算比較表(本年六月份與上年同月份)	18
北京市公署支出計算比較表(本年六月份與上年同月份)	19
北京市公署財政局支出計算比較表(本年六月份與上年同月份)	19
北京市公署警察局支出計算比較表(本年六月份與上年同月份)	20
北京市公署工務局支出計算比較表(本年六月份與上年同月份)	21
北京市公署社會局支出計算比較表(本年六月份與上年同月份)	22

北京市公署教育局支出計算比較表(本年六月份與上年同月份).....	23
北京市公署衛生局支出計算比較表(本年六月份與上年同月份).....	24
北京市公署自治事務監理處支出計算比較表(本年六月份與上年同月份).....	25
北京市公署頤和園事務所支出計算比較表(本年六月份與上年同月份).....	25
北京市公署壇廟事務所支出計算比較表(本年六月份與上年同月份).....	26
北京市公署國貨陳列館支出計算比較表(本年六月份與上年同月份).....	26
北京市公署通俗圖書館支出計算比較表(本年六月份與上年同月份).....	26
北京市公署靜宜園事務所支出計算比較表(本年六月份與上年同月份).....	27
北京市公署農事試驗場支出計算比較表(本年六月份與上年同月份).....	27
北京市公署各機關補助費支出計算比較表(本年六月份與上年同月份).....	27
(附)北京市二十八年六月份徵收舖捐明細表.....	28
(附)北京市二十八年六月份徵收車捐明細表.....	29
(附)北京市二十八年六月份徵收樂戶及妓捐明細表.....	30
(附)北京市二十八年六月份徵收房捐明細表.....	30
北京市公署各機關六月份收支統計說明.....	31—42

本局市會計現金收支：

北京市財政局市會計現金收支累計表(一月份至九月終).....	43
北京市財政局市會計現金收支比較表(九月份).....	44
北京市財政局市會計現金收入比較表(八月份與九月份).....	45
北京市財政局市會計現金支出比較表(八月份與九月份).....	46

本局人事：

本局局址新圖.....	47
市會計全部職員學歷統計表.....	48
本局第一科業務分配及職員人數統計表.....	49
本局第二科業務分配及職員人數統計表.....	51
本局第三科業務分配及職員人數統計表.....	53

特載：

本局收發文統計表(A).....	55
本局收發文統計表(B).....	56
本局收發文統計表(C).....	57



北京市二十八年六月份與二十七年同月份收支計算比較表

(單位：國幣元)

		二十八年六月份	上年同月份	比 較 增(+)或減(-)	備 考
收 入	總 計	785,558,582	596,058,473	+ 189,500,109	
	正 項 收 入	508,284,112	389,860,447	+ 118,423,665	
	雜 項 收 入	149,989,890	79,195,726	+ 70,794,164	
	補 助 收 入	127,285,580	127,003,300	+ 282,280	
支 出	總 計	725,406,570	637,386,646	+ 88,039,925	
	各機關經常費	577,533,150	559,485,180	+ 18,047,970	
	各機關臨時費	144,293,820	74,224,225	+ 70,069,595	
	經常協助費	3,410,000	3,409,340	+ 660	
	雜 郵 費	169,600	247,900	- 78,300	
盈	60,153,012				
虧		41,307,182			

本市二十八年六月份與二十七年同月份收支計算比較圖

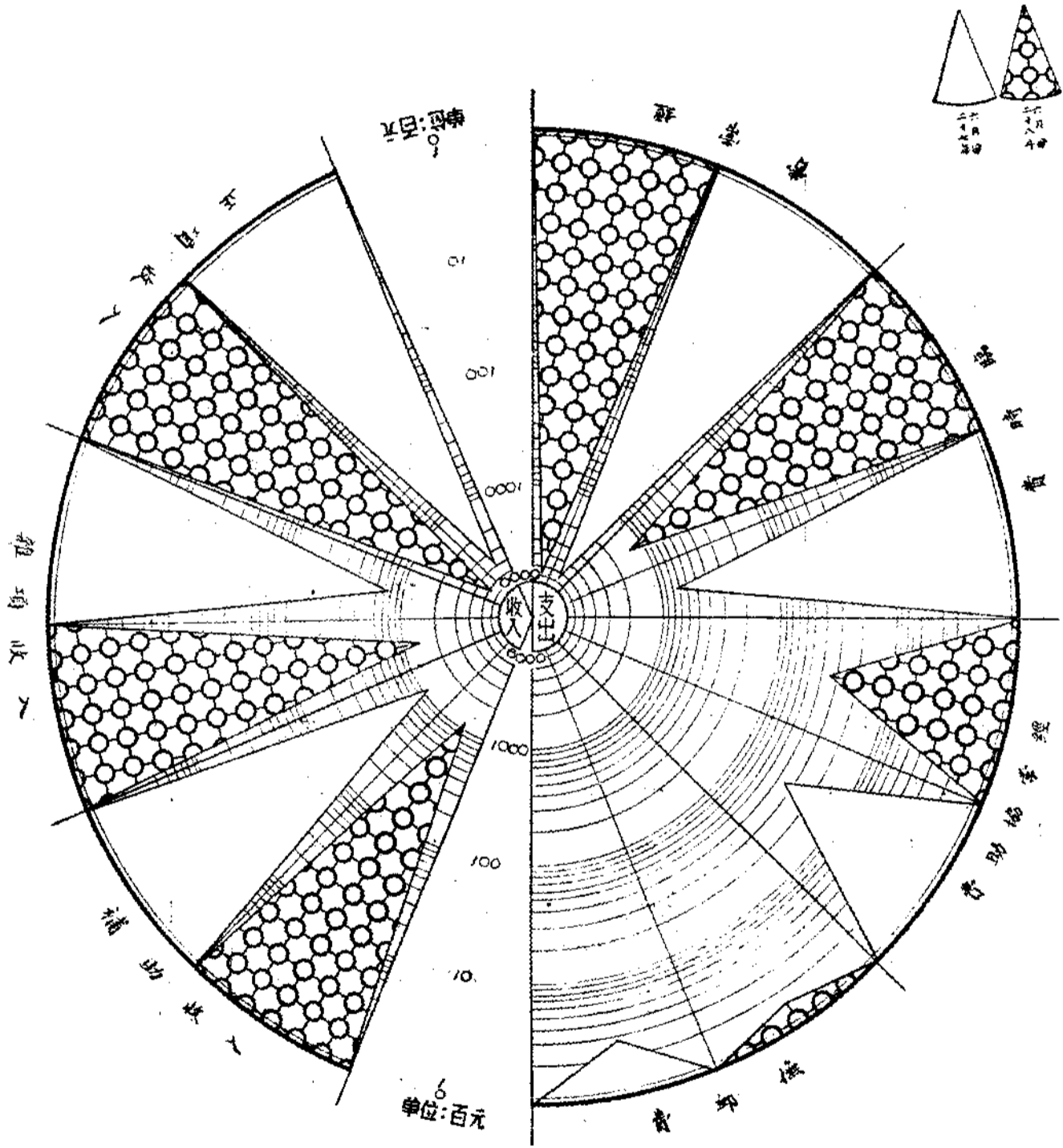

請參閱前頁統計表

北京市各項收入預算與計算比較表

(單位：國幣元)

總計	二十七年六月份						二十八年六月份						本年六月份與上年同月份比較		備考		
	預算			計算			比較增(+)或減(-)	預算			計算			比較增(+)或減(-)		預算	計算
	合計	經常	臨時	合計	經常	臨時		合計	經常	臨時	合計	經常	臨時				
總計	534,238,300	484,238,300	50,000,000	595,059,473	545,145,073	50,914,400	+ 81,921,173	685,165,130	683,913,130	1,245,000	785,559,582	782,682,792	2,896,790	+ 100,394,452	+ 150,928,830	+ 189,500,109	
正項收入	342,880,000	342,860,000	389,880,447	389,860,447	+ 47,000,447	459,273,000	459,273,000	508,284,112	508,284,112	+ 49,011,112	+ 116,413,000	+ 118,423,665	
田賦	350,000	350,000	487,207	487,207	+ 137,207	845,000	845,000	863,712	863,712	+ 118,712	+ 495,000	+ 476,505	
契稅	42,000,000	42,000,000	56,359,818	56,359,818	+ 14,359,818	44,650,000	44,650,000	102,088,550	102,088,550	+ 57,438,550	+ 2,650,000	+ 45,728,732	
普通營業稅	32,900,000	32,900,000	38,899,850	38,899,850	+ 5,999,850	38,818,000	38,818,000	42,893,830	42,693,830	+ 5,875,830	+ 3,918,000	+ 3,793,980	
牙行營業稅	200,000	200,000	245,000	245,000	+ 45,000	986,000	986,000	294,000	294,000	- 692,000	+ 786,000	+ 49,000	
當業營業稅	1,100,000	1,100,000	1,138,300	1,138,300	+ 38,300	
屠宰營業稅	13,000,000	13,000,000	12,610,000	12,610,000	- 390,000	15,455,000	15,455,000	19,281,700	19,281,700	+ 3,826,700	+ 2,455,000	+ 6,671,700	
土產營業稅	20,000,000	20,000,000	29,307,740	29,307,740	+ 9,307,740	75,000,000	75,000,000	44,043,230	44,043,230	- 30,956,770	+ 55,000,000	+ 14,735,490	
酒業營業稅	1,300,000	1,300,000	1,806,000	1,806,000	+ 506,000	6,572,000	6,572,000	1,248,000	1,248,000	- 5,324,000	+ 5,272,000	- 558,000	
舖車稅	33,000,000	33,000,000	35,102,500	35,102,500	+ 2,102,500	34,090,000	34,090,000	34,701,900	34,701,900	+ 611,900	+ 1,090,000	- 460,600	
樂戶及妓捐	5,500,000	5,500,000	21,352,793	21,352,793	+ 15,852,793	35,360,000	35,360,000	29,469,920	29,469,920	- 6,890,080	+ 16,060,000	+ 8,117,127	
樂席捐	9,700,000	9,700,000	6,416,500	6,416,500	- 3,283,500	6,318,000	6,318,000	6,643,000	6,643,000	+ 325,000	+ 818,000	+ 226,500	
筵席捐	9,000,000	9,000,000	12,313,000	12,313,000	+ 3,313,000	11,900,000	11,900,000	15,709,190	15,709,190	+ 3,809,190	+ 2,200,000	+ 3,396,190	
公益捐	800,000	800,000	9,036,590	9,036,590	+ 8,236,590	9,227,000	9,227,000	17,680,460	17,680,460	+ 8,453,460	+ 227,000	+ 8,643,870	
地產售價	2,000,000	2,000,000	642,500	642,500	- 1,357,500	17,045,000	17,045,000	17,972,230	17,972,230	+ 927,230	+ 16,445,000	+ 17,329,730	
房地轉移費	10,000,000	10,000,000	2,077,570	2,077,570	- 7,922,430	2,400,000	2,400,000	3,482,180	3,482,180	+ 1,082,180	+ 400,000	+ 1,404,610	
廣告捐	140,000,000	140,000,000	14,569,059	14,569,059	+ 14,569,059	12,545,000	12,545,000	22,788,850	22,788,850	+ 10,243,850	+ 2,545,000	+ 8,217,791	
產品售價	1,474,000	1,474,000	145,607,370	145,607,370	+ 144,133,370	146,800,000	146,800,000	147,580,830	147,580,830	+ 780,830	+ 6,800,000	+ 1,073,460	
雜項收入	438,000	438,000	1,820,910	1,820,910	+ 1,382,910	1,377,000	1,377,000	1,135,260	1,135,260	- 241,740	- 97,000	- 485,650	
租金	64,375,000	64,375,000	207,740	207,740	- 64,167,260	885,000	885,000	509,270	509,270	- 375,730	+ 449,000	+ 301,530	
罰金	6,736,500	6,736,500	79,186,728	79,186,728	+ 72,450,228	106,295,000	106,295,000	149,989,890	149,989,890	+ 43,694,890	+ 41,920,000	+ 70,794,164	
執照費	934,000	934,000	7,195,548	7,195,548	+ 6,261,548	11,151,000	11,151,000	13,176,370	13,176,370	+ 2,025,370	+ 4,414,500	+ 5,980,822	
手續費	8,017,000	8,017,000	2,271,965	2,271,965	- 5,745,035	2,988,000	2,988,000	3,332,130	3,332,130	+ 344,130	+ 2,054,000	+ 1,060,165	
利息	4,000	4,000	12,535,680	12,535,680	+ 12,531,680	7,598,000	7,598,000	13,522,260	13,522,260	+ 5,924,260	+ 419,000	+ 986,580	
雜項收入	18,100,000	18,100,000	5,000	5,000	- 13,100,000	3,866,000	3,866,000	6,359,750	6,359,750	+ 2,493,750	+ 3,362,000	+ 6,354,750	
登記費	2,534,500	2,534,500	18,412,648	18,412,648	+ 15,878,148	5,907,000	5,907,000	9,199,180	9,199,180	+ 3,292,180	+ 5,907,000	+ 9,199,180	
檢驗費	925,000	925,000	2,271,965	2,271,965	+ 1,346,965	2,818,000	2,818,000	3,332,130	3,332,130	+ 514,130	+ 2,054,000	+ 1,060,165	
試驗費	21,189,000	21,189,000	7,195,548	7,195,548	- 14,000,000	7,598,000	7,598,000	13,522,260	13,522,260	+ 5,924,260	+ 419,000	+ 986,580	
醫院金及房費	183,000	183,000	12,535,680	12,535,680	+ 12,352,680	3,866,000	3,866,000	6,359,750	6,359,750	+ 2,493,750	+ 3,362,000	+ 6,354,750	
學費	424,000	424,000	5,000	5,000	- 419,000	5,907,000	5,907,000	9,199,180	9,199,180	+ 3,292,180	+ 5,907,000	+ 9,199,180	
遊覽門票	5,328,000	5,328,000	18,412,648	18,412,648	+ 13,084,648	18,300,000	18,300,000	30,223,000	30,223,000	+ 11,923,000	+ 200,000	+ 11,810,352	
補助收入	127,003,300	77,003,300	50,000,000	3,498,670	3,498,670	+ 2,574,670	2,631,000	2,631,000	5,002,120	5,002,120	+ 2,371,120	+ 96,500	+ 1,502,450	
教育補助費	80,000,000	80,000,000	2,585,270	2,585,270	+ 1,785,270	1,385,000	1,385,000	2,105,330	2,105,330	+ 720,330	+ 2,896,790	+ 2,896,790	
新聞檢查所經費補助費	1,000,000	1,000,000	12,739,700	12,739,700	+ 11,739,700	15,183,000	15,183,000	18,543,150	18,543,150	+ 3,360,150	+ 14,258,000	+ 5,809,450	
警餉補助費	15,047,800	15,047,800	+ 14,047,800	24,573,000	24,573,000	31,182,670	31,182,670	+ 6,609,670	+ 3,384,000	+ 16,134,870	
警察津貼補助費	245,700	245,700	+ 180,700	269,000	269,000	881,500	881,500	+ 612,500	+ 86,000	+ 635,800	
外籍教員薪補助費	450,700	450,700	+ 170,700	1,171,000	1,171,000	3,393,450	3,393,450	+ 2,222,450	+ 747,000	+ 2,942,750	
印花稅一成補助費	5,945,000	5,945,000	4,946,500	4,946,500	- 998,500	+ 5,945,000	+ 4,946,500	
教育局巡邏員薪補助費	7,213,000	7,213,000	10,221,810	10,221,810	+ 3,008,810	+ 1,885,000	+ 3,430,495	
警察局經費補助費	4,003,300	4,003,300	6,791,315	6,791,315	+ 2,788,015	119,597,130	119,597,130	127,285,580	127,285,580	+ 7,688,450	+ 7,406,170	+ 282,280	
警察服裝補助費	62,000,000	62,000,000	50,000,000	70,000,000	70,000,000	70,000,000	70,000,000	+ 10,000,000	+ 10,000,000	
好朋友刊物補助費	1,000,000	1,000,000	1,000,000	1,000,000	

北京市公署各機關收入預算與計算比較表

(單位：國幣元)

	二十七年六月份							二十八年六月份							本年六月份與上年同月份比較		備考
	預算			計算			比較 增(+)或 減(-)	預算			計算			比較 增(+)或 減(-)	預算	計算	
	合計	經常	臨時	合計	經常	臨時		合計	經常	臨時	合計	經常	臨時				
總計	534,238,300	484,238,300	50,000,000	596,069,473	545,145,073	50,914,400	+ 61,821,173	685,165,130	683,919,130	1,246,000	785,559,582	782,662,782	2,896,790	+ 100,394,452	+ 150,928,830	+ 189,500,109	
財政局	348,353,300	298,353,300	50,000,000	389,969,653	339,390,253	50,579,400	+ 41,616,353	433,814,130	432,722,130	1,092,000	503,365,352	502,274,352	1,092,000	+ 69,552,222	+ 85,460,830	+ 113,396,699	
警察局	170,710,000	170,710,000	183,437,150	189,437,150	+ 18,727,150	223,880,000	223,726,000	154,000	248,833,320	247,229,320	1,664,000	+ 25,013,320	+ 53,170,000	+ 59,456,170	
社會局	1,700,000	1,700,000	1,246,570	1,246,570	- 453,430	1,882,000	1,882,000	1,875,980	1,775,480	100,500	- 6,020	+ 182,000	+ 629,410	
教育局	5,845,000	5,945,000	4,986,790	4,946,500	40,290	- 958,210	+ 5,945,000	+ 4,986,790	
衛生局	2,014,000	2,014,000	2,499,100	2,164,100	335,000	+ 485,100	3,358,000	3,358,000	5,539,350	5,539,350	+ 2,181,350	+ 1,344,000	+ 3,040,250	
工務局	3,472,000	3,472,000	3,388,510	3,388,510	- 83,490	3,716,000	3,716,000	5,187,680	5,187,680	+ 1,471,680	+ 244,000	+ 1,799,170	
頤和園事務所	6,443,000	6,443,000	6,815,820	6,815,620	+ 372,620	10,155,000	10,155,000	12,768,050	12,768,050	+ 2,633,050	+ 3,712,000	+ 5,972,430	
壇廟事務所	634,000	634,000	1,615,905	1,615,905	+ 981,905	1,169,000	1,169,000	1,921,110	1,921,110	+ 752,110	+ 535,000	+ 305,205	
國貨陳列館	120,000	120,000	121,480	121,480	+ 1,480	100,000	100,000	152,140	152,140	+ 52,140	+ 20,000	+ 30,660	
公私產業委員會	53,285	53,285	+ 53,285	600,000	600,000	682,810	682,810	+ 82,810	+ 600,000	+ 629,525	
靜宜園事務所	546,000	546,000	186,000	166,000	- 380,000	+ 546,000	+ 166,000	
農事試驗場	792,000	792,000	912,200	912,200	+ 120,200	- 792,000	- 912,200	

附註：二十七年預算係根據各局處所報計算書內預算數並參照本市按月所製收入總預算表編製。
二十八年預算係根據本市按月所製收入總預算表編製。

北京市公署各機關支出預算與計算比較表

(單位：國幣元)

	二十七年六月份							二十八年六月份							本年六月份與上年同月份比較		備考
	預算			計算			比較 增(+)或 減(-)	預算			計算			比較 增(+)或 減(-)	預算	計算	
	合計	經常	臨時	合計	經常	臨時		合計	經常	臨時	合計	經常	臨時				
總計	641,137,175	564,140,890	76,996,285	637,366,645	562,824,520	74,542,125	-3,770,530	721,137,530	574,484,420	146,653,110	725,406,570	581,112,150	144,293,820	+4,269,040	+8,000,355	+88,039,925	
市公署	32,450,000	22,450,000	10,000,000	32,341,240	22,342,780	9,998,460	-108,760	49,492,910	40,505,800	8,991,110	48,405,330	39,414,220	8,991,110	-1,091,580	+17,046,910	+16,064,090	
警察局	323,979,930	322,919,090	1,060,840	313,472,760	312,411,920	1,060,840	-10,507,170	239,437,440	251,284,500	48,152,940	297,521,160	249,368,220	48,152,940	-1,916,280	-24,542,490	-15,951,600	
財政局	64,769,835	25,750,000	39,019,835	61,130,905	24,642,170	36,488,735	-3,628,930	64,781,350	53,280,600	11,500,750	60,967,470	51,766,720	9,200,750	-3,813,880	+21,515	-163,435	
工務局	52,423,270	30,557,000	21,866,270	64,513,080	42,646,810	21,866,270	+12,089,810	59,060,050	32,224,600	26,835,450	88,120,570	39,344,210	26,776,160	+7,060,320	+6,636,780	+1,607,290	
社會局	16,412,400	15,585,900	886,500	15,681,050	14,704,550	886,500	-791,350	19,082,280	15,735,000	3,347,280	20,123,450	16,776,160	3,347,290	+1,041,160	+2,609,890	+4,442,400	
教育局	100,421,960	100,270,900	151,060	99,624,460	99,543,400	151,060	-727,500	134,604,150	122,263,400	12,340,750	139,471,960	127,131,200	12,340,750	+4,867,800	+34,182,190	+39,777,490	
衛生局	35,541,940	31,803,000	3,738,940	35,456,370	31,718,950	3,737,420	-85,570	60,883,880	46,869,320	33,994,570	78,898,600	45,004,030	33,994,570	-1,865,290	+15,321,950	+43,542,230	
自治事務監理處	1,899,000	1,899,000	1,897,880	1,897,880	-1,120	1,928,000	1,736,000	192,000	1,928,860	1,734,860	192,000	-1,140	+29,000	+28,980	
頤和園事務所	4,083,840	3,801,000	282,840	4,081,710	3,798,870	282,840	-2,130	4,833,000	4,101,000	732,000	4,831,000	4,099,600	732,000	-1,400	+749,160	+749,890	
壇廟事務所	1,505,000	1,506,000	1,502,820	1,502,820	-3,180	1,968,250	1,582,000	376,250	1,953,560	1,577,300	376,250	-4,700	+452,250	+450,730	
國貨陳列館	320,000	320,000	319,770	319,770	-230	466,000	449,000	47,000	495,560	448,560	47,000	-440	+176,000	+175,790	
通俗圖書館	261,000	261,000	260,570	260,570	-430	283,000	252,000	31,000	277,520	246,520	31,000	-5,480	+22,000	+16,950	
靜宜園事務所	903,200	791,200	112,000	903,150	791,150	112,000	-50	+903,200	+903,150	
農事試驗場	3,608,000	3,608,000	3,604,890	3,604,690	-3,310	-3,608,000	-3,604,690	
各機關補助費	3,410,000	3,410,000	3,409,340	3,409,340	-660	3,410,000	3,410,000	3,410,000	3,410,000	-660	

北京市公署各機關分項支出計算統計表

二十八年六月份

(單位：國幣元)

	合 計	俸 給 費	辦 公 費	事 業 費	備 考
總 計	725,408.570	435,787.030	109,973.880	119,845.880	
市 公 署	51,815.330	12,349.470	16,015.190	23,450.670	事業費內有各機關補助費 3,410,000 元 俸給費內有各校游園處等教育費 125,738,850 元
財 政 局	60,967.470	29,487,900	11,496.320	19,083,250	
警 察 局	297,521.160	247,048,090	37,194.470	13,278,600	
工 務 局	86,120.370	12,139,600	24,747.660	29,233,110	
社 會 局	20,123.450	9,203,670	3,743,560	7,176,220	
教 育 局	139,471.950	133,807,300	2,270,700	3,393,950	
衛 生 局	78,998.600	43,829,000	12,014,840	22,254,760	
自 治 事 務 監 理 處	1,928.880	1,487,000	426,960	12,900	
頤 和 園 事 務 所	4,831.800	3,538,000	545,100	748,500	
壇 廟 事 務 所	1,968.650	1,553,000	323,800	76,750	
國 貨 陳 列 館	495.580	421,000	74,560	
通 俗 圖 書 館	277.520	231,000	23,340	23,180	
靜 宜 園 事 務 所	803.150	692,000	197,160	13,990	

附註：俸給費包括各機關俸給費，各校薪給費及義務教育經費。

辦公費包括各機關特別費，各機關辦公費(文具費、郵費、租賦、消耗、雜支)及臨時內各項辦公費。

事業費包括各機關設備費，工務局事業費，社會局口糧費，市公署油鹽費，財政局彙總支付水電費，及臨時內各項購置費。

北京市公署各機關本年六月份分項支出計算統計圖

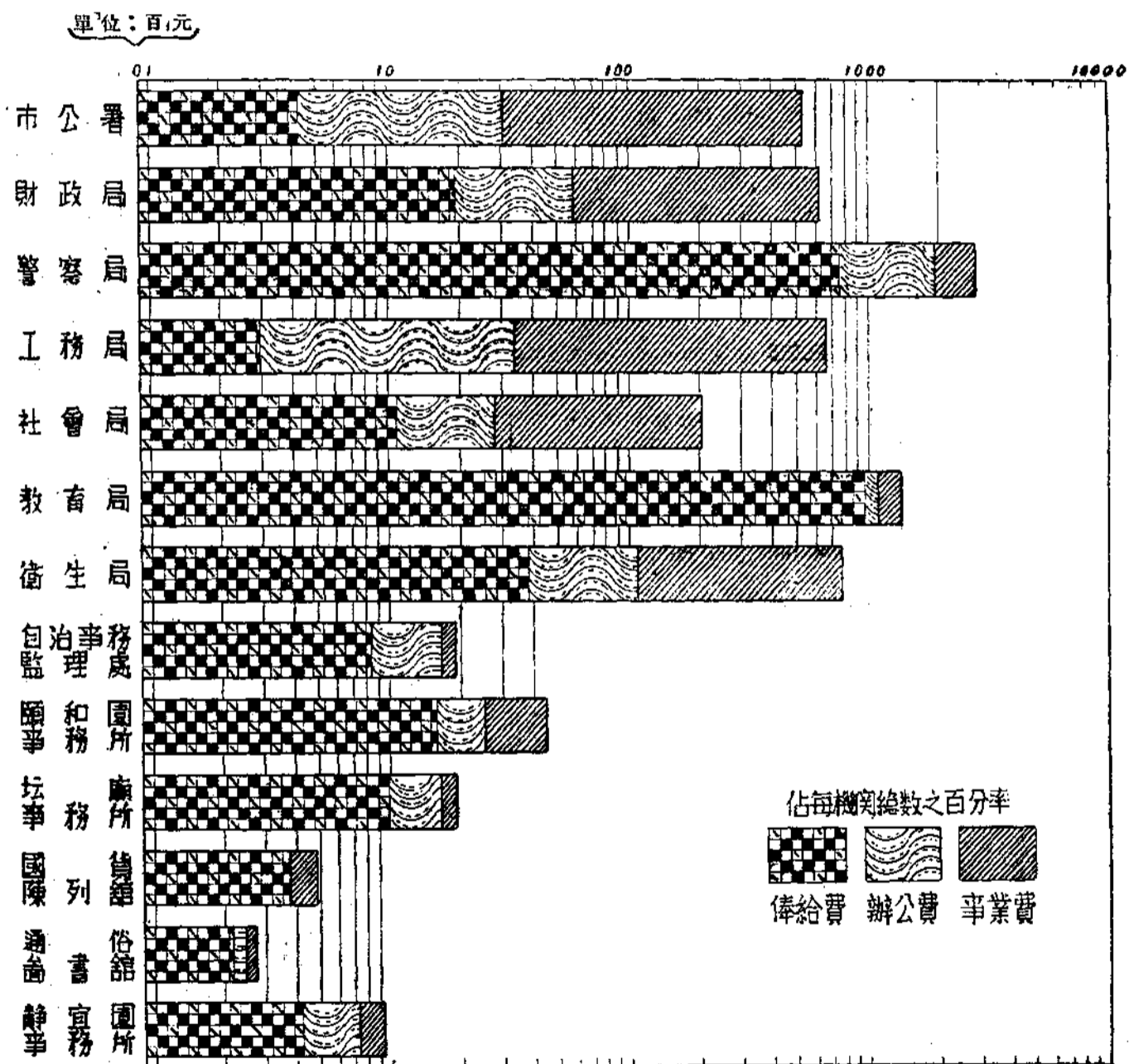

請參閱第9頁統計表

北京市公署各機關收入計算比較表

(單位：國幣元)

	附表號數	二十七年六月份			二十八年六月份			比較 增(+)或 減(-)	備考
		合計	經常	臨時	合計	經常	臨時		
總計		596,059.473	545,145.073	50,914.400	785,559.582	782,662.792	2,896.790	+189,500.109	
財政局	一	389,969.653	339,390.253	50,579.400	503,366.352	502,274.352	1,092.000	+113,396.699	
警察局	二	189,437.150	189,437.150	248,893.320	247,229.320	1,664.000	+ 59,456.170	
工務局	三	3,388.510	3,388.510	5,187.680	5,187.680	+ 1,799.170	
衛生局	四	2,498.100	2,164.100	335.000	5,539.350	5,539.350	+ 3,040.250	
社會局	五	1,246.570	1,246.570	1,875.980	1,775.480	100.500	+ 629.410	
教育局	六	4,986.790	4,946.500	40.290	+ 4,986.790	
頤和園事務所	七	6,815.620	6,815.620	12,788.050	12,788.050	+ 5,972.430	
壇廟事務所	八	1,615.905	1,615.905	1,921.110	1,921.110	+ 305.205	
農事試驗場	九	912.200	912.200	- 912.200	
國貨陳列館	十	121.480	121.480	152.140	152.140	+ 30.660	
公私產業委員會	十一	53.285	53.285	682.810	682.810	+ 629.525	
管理靜宜園事務所	十二	166.000	166.000	+ 166.000	

北京市公署財政局收入計算比較表

附表(一)

(單位:國幣元)

	二十七年六月份			二十八年六月份			比較 增(+) 減(-)	備考
	合計	經常	臨時	合計	經常	臨時		
總計	389,969.653	339,390.253	50,579.400	503,366.362	502,274.352	1,092.000	+113,396.699	
正項收入	231,727.977	231,727.977		327,193.832	327,193.832		+95,465.855	
田賦	487.207	487.207		963.712	963.712		+ 476.505	
契稅	56,359.818	56,359.818		102,088.550	102,088.550		+ 45,728.732	
普通營業稅	38,899.850	38,899.850		42,693.830	42,693.830		+ 3,793.980	
牙行營業稅	245.000	245.000		294.000	294.000		+ 49.000	
當舖營業稅	1,138.300	1,138.300					- 1,138.300 ▲	
屠宰營業稅	12,610.000	12,610.000		19,281.700	19,281.700		+ 6,671.700	
土產營業稅	29,307.740	29,307.740		44,043.230	44,043.230		+ 14,735.490	
菸酒營業牌照稅	1,806.000	1,806.000		1,248.000	1,248.000		- 558.000	
舖捐	35,162.500	35,162.500		34,701.900	34,701.900		- 460.600	
車捐	20,699.843	20,699.843		28,997.920	28,997.920		+ 8,298.077	
樂戶及妓捐	6,416.500	6,416.500		6,643.000	6,643.000		+ 226.500	
娛樂席捐	2,069.500	2,069.500		1,943.500	1,943.500		- 126.000	
筵席捐	9,036.590	9,036.590		17,680.460	17,680.460		+ 8,643.870	
公益捐	642.500	642.500		345.000	345.000		- 297.500	
公產公地售價	2,077.570	2,077.570		3,482.180	3,482.180		+ 1,404.610	
房地轉移費	14,569.059	14,569.059		22,786.850	22,786.850		+ 8,217.791	
雜項收入	31,238.376	30,638.976	579.400	48,886.940	47,794.940	1,092.000	+ 17,648.564	
租	6,401.083	6,401.083		9,335.280	9,335.280		+ 2,934.197	
罰	578.645	578.645		833.770	833.770		+ 255.125	
查狀單照費	5,266.800	5,266.800		994.560	994.560		- 4,272.040	
註冊費				6,327.750	6,327.750		+ 6,327.750	
手續費				30.580	30.580		+ 30.580	
利息	18,412.648	18,412.648		30,223.000	30,223.000		+ 11,810.352	
雜項收入	579.400		579.400	1,092.000		1,092.000	+ 512.600	
補助款收入	127,003.300	77,003.300	50,000.000	127,285.580	127,285.580		+ 282.280	
教育補助費	50,000.000	50,000.000		50,000.000	50,000.000			
義務教育補助費	10,000.000	10,000.000		10,000.000	10,000.000			
新聞檢查所經費補助費	1,000.000	1,000.000		1,000.000	1,000.000			
恢復教職員薪資補助費				10,000.000	10,000.000		+ 10,000.000	
警餉補助費				10,000.000	10,000.000		+ 10,000.000	
警察津貼補助費				33,258.000	33,258.000		+ 33,258.000	
外籍教薪補助費				6,041.000	6,041.000		+ 6,041.000	
印花稅一成補助費				5,339.130	5,339.130		+ 5,339.130	
教育局通譯員薪補助費				55.000	55.000		+ 55.000	
好朋友刊物編纂員薪及印刷補助費				1,592.450	1,592.450		+ 1,592.450	
警察服裝補助費	62,000.000	12,000.000	50,000.000				- 62,000.000	
教育局經費補助費	4,003.300	4,003.300					- 4,003.300	

▲此項由二十八年一月份併入普通營業稅內

○二十八年六月份臨時雜項收入1,092.000元係市公署經收

○二十七年六月份此項收入內有警察局自向保商銀行借用50,000.000元由政府償還

北京市公署警察局收入計算比較表

附表(二)

(單位:國幣元)

	二十七年六月份			二十八年六月份			比較 增(+)或 減(-)	備考
	合計	經常	臨時	合計	經常	臨時		
總計	189,437.150	189,437.150	248,808.320	247,229.320	1,664.000	+ 59,456.170	
正項收入	156,303.820	156,303.820	179,445.750	179,445.750	+ 23,141.930	
房捐	145,607.370	145,607.370	147,580.830	147,580.830	+ 1,973.460	
車捐	452.950	452.950	472.000	472.000	+ 19.050	
娛樂捐	10,243.500	10,243.500	13,765.690	13,765.690	+ 3,522.190	
公益捐	17,627.230	17,627.230	+ 17,627.230	
雜項收入	33,133.330	33,133.330	69,447.570	67,783.570	1,664.000	+ 36,314.240	
書狀單照費	4,902.200	4,902.200	7,389.600	7,389.600	+ 2,487.400	
登記費	12,736.700	12,736.700	18,534.150	18,534.150	+ 5,797.450	
檢驗費	13,903.800	13,903.800	29,698.170	29,698.170	+ 15,794.370	
手續費	9,144.800	9,144.800	+ 9,144.800	
試驗費	609.000	609.000	+ 609.000	
罰金	1,590.630	1,590.630	2,333.780	2,333.760	+ 743.130	
租金	74.090	74.090	+ 74.090	
雜項收入	1,664.000	1,664.000	+ 1,664.000	

●係電車捐

北京市公署工務局收入計算比較表

附表(三)

(單位:國幣元)

	二十七年六月份			二十八年六月份			比較 增(+)或 減(-)	備考
	合計	經常	臨時	合計	經常	臨時		
總計	3,388.510	3,388.510	5,187.680	5,187.680	+ 1,799.170	
正項收入	1,620.910	1,620.910	1,135.260	1,135.260	- 485.650	
廣告捐	1,620.910	1,620.910	1,135.260	1,135.260	- 485.650	
雜項收入	1,767.600	1,767.600	4,052.420	4,052.420	+ 2,284.820	
各項租金	261.600	261.600	577.500	577.500	+ 315.900	
各項罰金	77.690	77.690	129.100	129.100	+ 51.410	
書狀單照費	864.810	864.810	3,081.220	3,081.220	+ 2,216.410	
註冊費	5.000	5.000	32.000	32.000	+ 27.000	
手續費	23.800	23.800	+ 23.800	
其他收入	208.800	208.800	+ 208.800	
雜項收入	558.500	558.500	- 558.500	

北京市公署衛生局收入計算比較表

附表(四)

(單位：國幣元)

	二十七年六月份			二十八年六月份			比較 增(+)或 減(-)	備考
	合計	經常	臨時	合計	經常	臨時		
總計	2,499.100	2,164.100	335.000	5,539.350	5,539.350	+ 3,040.250	
雜項收入	2,499.100	2,164.100	335.000	5,539.350	5,539.350	+ 3,040.250	
租金	30.000	30.000	57.000	57.000	+ 27.000	
書狀單照費	279.000	279.000	301.900	301.900	+ 22.900	
檢驗費	1,144.000	1,144.000	1,484.500	1,484.500	+ 340.500	
醫院號金及房費	450.700	450.700	3,393.450	3,393.450	+ 2,942.750	
試驗費	245.700	245.700	272.500	272.500	+ 26.800	
罰金	4.500	4.500	30.000	30.000	+ 25.500	
雜項收入	345.200	10.200	335.000	- 345.200	

北京市公署社會局收入計算比較表

附表(五)

(單位：國幣元)

	二十七年六月份			二十八年六月份			比較 增(+)或 減(-)	備考
	合計	經常	臨時	合計	經常	臨時		
總計	1,246.570	1,246.570	1,875.980	1,775.480	100.500	+ 629.410	
雜項收入	1,246.570	1,246.570	1,875.980	1,775.480	100.500	+ 629.410	
書狀單照費	1,223.070	1,223.070	1,754.980	1,754.980	+ 531.910	
登記費	3.000	3.000	15.000	15.000	+ 12.000	
各項罰金	20.500	20.500	5.500	5.500	- 15.000	
雜項收入	100.500	100.500	+ 100.500	

北京市公署教育局收入計算比較表

附表(六)

(單位：國幣元)

	二十七年六月份			二十八年六月份			比較 增(+)或 減(-)	備考
	合計	經常	臨時	合計	經常	臨時		
總計	4,986.790	4,946.500	40.290	+ 4,986.790	
雜項收入	4,986.790	4,946.500	40.290	+ 4,986.790	
學費收入	4,946.500	4,946.500	+ 4,946.500	
雜項收入	40.290	40.290	+ 40.290	

北京市公署頤和園事務所收入計算比較表

附表(七)

(單位：國幣元)

	二十七年六月份			二十八年六月份			比較 增(+)或 減(-)	備考
	合計	經常	臨時	合計	經常	臨時		
總計	6,815.620	6,815.620	12,788.050	12,788.050	+ 5,972.430	
正項收入	399.270	399.270	+ 399.270	
產品售價	399.270	399.270	+ 399.270	
雜項收入	6,815.620	6,815.620	12,388.780	12,388.780	+ 5,573.160	
遊覽門票券價	4,887.950	4,887.950	8,381.050	8,381.050	+ 3,493.100	
各項租金	25.100	25.100	2,111.200	2,111.200	+ 2,086.100	
其他收入	1,896.530	1,896.530	+ 1,896.530	
雜項收入	1,902.570	1,902.570	- 1,902.570	

北京市公署壇廟事務所收入計算比較表

附表(八)

(單位：國幣元)

	二十七年六月份			二十八年六月份			比較 增(+)或 減(-)	備考
	合計	經常	臨時	合計	經常	臨時		
總計	1,615.905	1,615.905	1,921.110	1,921.110	+ 305.205	
正項收入	110.000	110.000	+ 110.000	
產品售價	110.000	110.000	+ 110.000	
雜項收入	1,615.905	1,615.905	1,811.110	1,811.110	+ 195.205	
租金	324.480	324.480	- 324.480	
遊覽券價	1,231.425	1,231.425	1,811.110	1,811.110	+ 579.685	
雜項收入	60.000	60.000	- 60.000	

北京市公署農事試驗場收入計算比較表

附表(九)

(單位：國幣元)

	二十七年六月份			二十八年六月份			比較 增(+)或 減(-)	備考
	合計	經常	臨時	合計	經常	臨時		
總計	912.200	912.200	- 912.200	○
正項收入	207.740	207.740	- 207.740	
產品售價	207.740	207.740	- 207.740	
雜項收入	704.460	704.460	- 704.460	
遊覽券價	650.460	650.460	- 650.460	
雜項收入	54.000	54.000	- 54.000	

以於二十七年十一月奉令歸併實業部

北京市公署國貨陳列館收入計算比較表

附表(十)

(單位：國幣元)

	二十七年六月份			二十八年六月份			比較 增(+)或 減(-)	備考
	合計	經常	臨時	合計	經常	臨時		
總計	121,480	121,480	152,140	152,140	+ 30,660	
雜項收入	121,480	121,480	152,140	152,140	+ 30,660	
遊覽入門券價	21,480	21,480	29,650	29,650	+ 8,170	
各項租金	100,000	100,000	122,490	122,490	+ 22,490	

北京市公署公私產業委員會收入計算比較表

附表(十一)

(單位：國幣元)

	二十七年六月份			二十八年六月份			比較 增(+)或 減(-)	備考
	合計	經常	臨時	合計	經常	臨時		
總計	53,285	53,285	682,810	682,810	+ 629,525	※
雜項收入	53,285	53,285	682,810	682,810	+ 629,525	
租	53,285	53,285	682,810	682,810	+ 629,525	

※由二十七年六月份起成立

北京市公署靜宜園事務所收入計算比較表

附表(十二)

(單位：國幣元)

	二十七年六月份			二十八年六月份			比較 增(+)或 減(-)	備考
	合計	經常	臨時	合計	經常	臨時		
總計	166,000	166,000	+ 166,000	※
雜項收入	166,000	166,000	+ 166,000	
租	166,000	166,000	+ 166,000	

※於二十七年十二月始成立

北京市公署各機關支出計算比較表

(單位：國幣元)

	附表號數	二十七年六月份			二十八年六月份			比較 增(+)或 減(-)	備考
		合計	經常	臨時	合計	經常	臨時		
總計		637,366.645	582,894.520	74,472.125	725,406.570	581,112.750	144,293.820	+ 88,039.925	
市公署經費	1	32,341.240	22,342.780	9,998.460	48,405.330	39,414.220	8,991.110	+ 16,064.090	
財政局經費	2	61,130.905	24,642.170	36,488.735	60,967.470	51,766.720	9,200.750	- 103.435	
警察局經費	3	313,472.760	312,411.920	1,060.840	297,521.160	249,568.220	48,152.940	- 15,951.600	
工務局經費	4	64,513.080	42,646.810	21,866.270	66,120.370	39,344.210	26,776.160	+ 1,607.290	
社會局經費	5	15,681.050	14,794.550	886.500	20,123.450	16,776.160	3,347.290	+ 4,442.400	
教育局經費	6	99,694.450	99,543.400	151.050	139,471.950	127,131.200	12,340.750	+ 39,777.490	▲
衛生局經費	7	35,456.370	31,718.950	3,737.420	78,998.600	45,004.030	33,994.570	+ 43,542.230	
自治事務監理處經費	8	1,897.880	1,897.880	1,926.860	1,734.860	192.000	+ 28.980	
頤和園事務所經費	9	4,081.710	3,798.870	282.840	4,831.600	4,099.600	732.000	+ 749.890	
壇廟事務所經費	10	1,502.820	1,502.820	1,953.550	1,577.300	376.250	+ 450.730	
國貨陳列館經費	11	319.770	319.770	495.560	448.560	47.000	+ 175.790	
通俗圖書館經費	12	260.570	260.570	277.520	246.520	31.000	+ 16.950	
管理靜宜園事務所經費	13	903.150	791.150	112.000	+ 903.150	
農事試驗場經費	14	3,604.690	3,604.690	- 3,604.690	■
各機關補助費	15	3,409.840	3,409.340	3,410.000	3,410.000	+ .660	

▲二十七年六月始成立

■二十七年十一月歸併實業部管轄

北京市公署支出計算比較表

附表(1)

(單位：國幣元)

	二十七年六月份			二十八年六月份			比較 增(+)或 減(-)	備考
	合計	經常	臨時	合計	經常	臨時		
總計	32,341,240	22,342,780	9,998,460	48,405,330	39,414,220	8,991,110	+ 16,064,090	
市公署經費	22,341,240	17,342,780	4,998,460	22,555,920	16,655,920	5,900,000	+ 214,680	
市長辦公費	5,000,000	5,000,000	5,000,000	5,000,000	
市公署及各機關油料費	17,758,300	17,758,300	+ 17,758,300	◎
臨時津貼	417,000	417,000	+ 417,000	
特別臨時費	5,000,000	5,000,000	2,674,110	2,674,110	- 2,325,890	
各城門鉛鐵標語費	132,600	132,600	+ 132,600	
修理辦公室費	1,650,000	1,650,000	+ 1,650,000	
招待大阪市具用費	891,510	891,510	+ 891,510	
新民會補助助共減費	5,000,000	5,000,000	- 5,000,000	

◎此項計算暫按預算數編列

北京市公署財政局支出計算比較表

附表(2)

(單位：國幣元)

	二十七年六月份			二十八年六月份			比較 增(+)或 減(-)	備考
	合計	經常	臨時	合計	經常	臨時		
總計	61,130,906	24,642,170	36,488,735	60,967,470	51,766,720	9,200,750	- 163,436	
本局經費	60,017,726	24,642,170	35,375,555	42,375,820	38,075,620	4,300,000	- 17,642,105	
臨時津貼	2,999,000	2,999,000	+ 2,999,000	
郵費	56,000	56,000	- 56,000	
特別臨時費	1,057,180	1,057,180	1,901,750	1,901,750	+ 844,570	
東西北等郊六處修繕費	1,225,000	1,225,000	+ 1,225,000	
退還已繳汽車路使用費	676,750	676,750	+ 676,750	
土地登記廣告費	140,000	140,000	- 140,000	
營業稅臨時調查員薪費	467,940	467,940	- 467,940	
營業稅票照繕寫費	92,580	92,580	- 92,580	
征收營業稅款獎金	36,660	36,660	- 36,660	
五至十二月調查車費	320,000	320,000	- 320,000	
市電各機關水費	13,691,100	13,691,100	+ 13,691,100	
電話費	5,770,800	5,770,800	+ 5,770,800	
電燈費	7,056,700	7,056,700	+ 7,056,700	
自來水費	863,600	863,600	+ 863,600	

北京市公署警察局支出計算比較表

附表(3)

(單位：國幣元)

	二十七年六月份			二十八年六月份			比較 增(+)或 減(-)	備考
	合計	經常	臨時	合計	經常	臨時		
總計	313,472,760	312,411,920	1,060,840	297,521,150	249,368,220	48,152,940	- 15,951,600	
本局經費	311,411,920	311,411,920	245,649,180	245,649,180	- 65,762,740	
新聞檢查所經費	1,000,000	1,000,000	1,126,000	1,126,000	+ 126,000	
乞丐收容所經費	2,593,040	2,593,040	+ 2,593,040	
臨時津貼	38,593,000	38,593,000	+ 38,593,000	
合計	1,060,840	1,060,840	9,559,940	9,559,940	+ 8,499,100	
特								
臂章等費尾款	45,000	45,000	+ 45,000	
搭涼棚不敷款	3,913,050	3,913,050	+ 3,913,050	
警察二隊五月份北郊房租	10,000	10,000	+ 10,000	
警察二隊房屋修繕費	97,000	97,000	+ 97,000	
別								
感化所四月份口糧不敷款	201,640	201,640	+ 201,640	
感化所五月份口糧不敷款	360,140	360,140	480,400	480,400	+ 120,260	
五月份女警察餉糧	1,084,000	1,084,000	+ 1,084,000	
臨時								
四月份寄禁犯囚糧	120,900	120,900	+ 120,900	
四月份寄禁犯夏季服裝費	52,000	52,000	+ 52,000	
各城門涼棚不敷款	948,000	948,000	+ 948,000	
內六區二四派出所換電線	246,450	246,450	+ 246,450	
時								
警車五月份下半月經費	290,500	290,500	+ 290,500	
添補手槍盒背帶等費	579,000	579,000	+ 579,000	
續製洋車夫登記證	1,015,000	1,015,000	+ 1,015,000	
費								
牲畜管理處修繕費	477,000	477,000	+ 477,000	
牲畜管理處防疫費	617,000	617,000	- 617,000	
禁犯口糧費	83,700	83,700	- 83,700	

北京市公署工務局支出計算比較表

附表(4)

(單位：國幣元)

	二十七年六月份			二十八年六月份			比較 增(+)或 減(-)	備考
	合計	經常	臨時	合計	經常	臨時		
總計	64,513.080	42,646.810	21,866.270	66,120.370	39,344.210	26,776.160	+ 1,607.290	
本局經費	29,240.390	29,240.390	39,190.610	39,190.610	+ 9,950.220	
事業費不敷款	13,406.420	13,406.420	- 13,406.420	
臨時津貼	3,584.000	3,584.000	+ 3,584.000	
撫卹費	131.900	131.900	153.600	153.600	+ 21.700	
合計	21,734.370	21,734.370	23,192.160	23,192.160	+ 1,457.790	
特 別 臨 時 費	東單菜市場罩棚費	15,001.000	15,001.000	+ 15,001.000	
	修體育場墻垣用費	424.880	424.880	+ 424.880	
	裝設標準鐘不敷款	255.030	255.030	+ 255.030	
	補植道樹等費	858.610	858.610	+ 858.610	
	修西郊海甸暗溝用費	255.220	255.220	+ 255.220	
	洒水車供水及 修新舊井用費	6,397.420	6,397.420	+ 6,397.420	
	技正慰勞金	500.000	500.000	- 500.000	
	購汽車價款	19,000.000	19,000.000	- 19,000.000	
	自行車牌照費	38.500	38.500	- 38.500	
	承修頤和園水閘工程	1,921.520	1,921.520	- 1,921.520	
修理墻垣料款	274.350	274.350	- 274.350		

北京市公署社會局支出計算比較表

附表(5)

(單位：國幣元)

	二十七年六月份			二十八年六月份			比較 增(+)或 減(-)	備考
	合計	經常	臨時	合計	經常	臨時		
總計	15,681,050	14,794,550	886,500	20,123,450	16,776,160	3,347,290	+	4,442,400
本局經費	7,628,750	7,628,750	7,758,190	7,758,190	+	129,440
臨時津貼	1,268,000	1,268,000	+	1,268,000
辦理囤積食糧經費	131,950	131,950	+	131,950
撫卹費	60,000	60,000	-	60,000
附屬各市場	合計	761,800	761,800	982,110	982,110	+	220,310
東單菜市場	235,940	235,940	+	235,940
東安市場	553,800	553,800	538,250	538,250	-	15,550
西安市場	48,000	48,000	49,980	49,980	+	1,980
西單商場	41,000	41,000	40,980	40,980	-	.020
廣安市場	46,000	46,000	45,980	45,980	-	.020
朝陽市場	4,000	4,000	4,000	4,000
文化商場	41,000	41,000	38,970	38,970	-	2,030
北京平民住宅事務所	28,000	28,000	28,000	28,000
附屬救濟院	合計	6,404,000	6,404,000	8,035,860	8,035,860	+	1,631,860
救濟院	6,404,000	6,404,000	8,035,860	8,035,860	+	1,631,860
特別臨時費	合計	826,500	826,500	1,947,340	1,947,340	+	1,120,840
東單菜市帆布支帳	54,000	54,000	+	54,000
東安市場涼棚不敷款	15,000	15,000	+	15,000
救濟院收容人服裝不敷款	1,342,080	1,342,080	+	1,342,080
救濟院四五月份不敷口糧	536,260	536,260	+	536,260
調查全市工商業用費	240,000	240,000	-	240,000
日語講習班經費	192,000	192,000	-	192,000
寺廟變更登記	166,000	166,000	-	166,000
東安市場電燈費	190,000	190,000	-	190,000
救濟院修繕費	38,500	38,500	-	38,500

北京市公署教育局支出計算比較表

附表(6)

(單位：國幣元)

	二十七年六月份			二十八年六月份			比較 增(+)或 減(-)	備考
	合計	經常	臨時	合計	經常	臨時		
總計	99,694.460	99,543.400	151.060	138,471.950	127,131.200	12,340.750	+ 39,777.490	
本局經費	5,458.580	5,458.580	9,949.350	9,949.350	+ 4,490.770	
各校館園處經費	84,056.820	84,056.820	99,516.450	99,516.450	+ 15,459.630	
外籍教員薪	6,041.000	6,041.000	+ 6,041.000	
臨時津貼	8,714.000	8,714.000	+ 8,714.000	
高商會訓班經費	143.000	143.000	+ 143.000	
義務教育經費	10,028.000	10,028.000	11,624.400	11,624.400	+ 1,596.400	
合計	151.060	151.060	3,483.750	3,483.750	+ 3,332.690	
特 別 臨 時 費	160.000	160.000	+ 160.000	
檢訂中學最後年級插班生	300.000	300.000	+ 300.000	
涼棚不敷款	400.000	400.000	+ 400.000	
京津中學陸上競技會經費	807.450	807.450	+ 807.450	
好朋友刊物經費	69.000	69.000	+ 69.000	
小學校長日本參觀講述會用費	363.300	363.300	+ 363.300	
西黃城根小學修繕費	1,000.000	1,000.000	+ 1,000.000	
三基中學購校具用費	117.900	117.900	+ 117.900	
八里莊小學修繕費	30.000	30.000	+ 30.000	
關送宇野博士用費	173.100	173.100	+ 173.100	
石頭胡同實驗小學籌備費	63.000	63.000	+ 63.000	
武定侯小學代薪	18.060	18.060	-	18.060
中學生插班檢委會不敷款	70.000	70.000	-	70.000
師範附小教員代薪	63.000	63.000	-	63.000
府學胡同小學代薪	-

北京市公署衛生局支出計算比較表

附表(7)

(單位：國幣元)

	二十七年六月份			二十八年六月份			比較 增(+)或 減(-)	備考
	合計	經常	臨時	合計	經常	臨時		
總計	35,456.370	31,718.950	3,737.420	78,998.800	45,004.030	33,994.570	+ 43,542.230	
本局經費	16,915.610	16,915.610	27,430.290	27,430.290	+ 10,514.680	
臨時津貼	8,617.000	8,617.000	+ 8,617.000	
合計	14,803.340	14,803.340	17,573.740	17,573.740	+ 2,770.400	
附屬各院所經費								
市立醫院	2,044.000	2,044.000	2,328.030	2,328.030	+ 284.030	
傳染病院	1,928.850	1,928.850	1,755.210	1,755.210	- 173.640	
第二傳染病院	1,294.490	1,294.490	1,081.050	1,081.050	- 213.440	
第一衛生區事務所	223.000	223.000	243.000	243.000	+ 20.000	
第二衛生區事務所	1,212.000	1,212.000	1,178.830	1,178.830	- 33.170	
第三衛生區事務所	1,390.000	1,390.000	1,273.740	1,273.740	- 116.260	
第四衛生區事務所	1,151.000	1,151.000	1,110.840	1,110.840	- 40.160	
精神病療養院	1,200.000	1,200.000	1,002.000	1,002.000	- 198.000	
藥學講習所	40.000	40.000	60.000	60.000	+ 20.000	
妓女檢治所	979.820	979.820	1,476.910	1,476.910	+ 497.090	
妓女收容所	2,984.010	2,984.010	+ 2,984.010	◎
保嬰事務所	853.000	853.000	804.550	804.550	- 48.450	
野犬養場	107.180	107.180	- 107.180	
東郊醫院	595.000	595.000	607.130	607.130	+ 12.130	
西郊醫院	595.000	595.000	515.980	515.980	- 79.020	
南郊醫院	595.000	595.000	592.610	592.610	- 2.390	
北郊醫院	595.000	595.000	558.850	558.850	- 35.150	
合計	3,737.420	3,737.420	25,377.570	25,377.570	+ 21,640.150	
特別臨時費								
搭涼棚不敷款	150.000	150.000	+ 150.000	
外四區修葺水池	521.700	521.700	+ 521.700	
修理機土車及更換皮帶	19,883.160	19,883.160	+ 19,883.160	
第二衛生事務所夏季服裝	75.000	75.000	+ 75.000	
第三衛生事務所換電線	87.710	87.710	+ 87.710	
市立醫院涼棚費	120.000	120.000	+ 120.000	
防疫委員會五六兩月經費	4,540.000	4,540.000	+ 4,540.000	
增加運糧車油脂費	770.770	770.770	- 770.770	
夏季服裝不敷款	651.940	651.940	- 651.940	
花柳病預防運動費	800.000	800.000	- 800.000	
預防霍亂等症用費	718.710	718.710	- 718.710	
夏季衛生週用費	796.000	796.000	- 796.000	

◎妓女收容所二十七年九月始成立

北京市公署自治事務監理處支出計算比較表

附表(8)

(單位：國幣元)

	二十七年六月份			二十八年六月份			比較 增(+)或 減(-)	備考
	合計	經常	臨時	合計	經常	臨時		
總計	1,897,880	1,897,880	1,926,860	1,734,860	192,000	+	28,980
本處經費	1,897,880	1,897,880	1,734,860	1,734,860	-	163,020
臨時津貼	92,000	92,000	+	92,000
特別臨時費	合計			100,000	100,000	+	100,000
	撥棚不敷款			100,000	100,000	+	100,000

北京市公署頤和園事務所支出計算比較表

附表(9)

(單位：國幣元)

	二十七年六月份			二十八年六月份			比較 增(+)或 減(-)	備考
	合計	經常	臨時	合計	經常	臨時		
總計	4,081,710	3,798,870	282,840	4,831,600	4,099,600	732,000	+	749,890
本所經費	3,798,870	3,798,870	4,083,600	4,083,600	+	284,730
臨時津貼	638,000	638,000	+	638,000
擦郵費	16,000	16,000	+	16,000
特別臨時費	合計			94,000	94,000	-	188,840
	截獲竊犯人員獎金			16,000	16,000	+	16,000
	抄寫字畫等費			78,000	78,000	+	78,000
	印製日文萬壽山說明			172,500	172,500	-	172,500
景	精願警夏季服裝費			110,340	110,340	-	110,340

北京市公署壇廟事務所支出計算比較表

附表(10)

(單位：國幣元)

	二十七年六月份			二十八年六月份			比較 增(+)或 減(-)	備考
	合計	經常	臨時	合計	經常	臨時		
總計	1,502.820	1,502.820	1,953.550	1,577.300	376.250	+	450.790
本所經費	1,502.820	1,502.820	1,577.300	1,577.300	+	74.480
臨時津貼	275.000	275.000	+	275.000
特別臨時費	合計			101.250	101.250	+	101.250
	涼棚不敷款			56.000	56.000	+	56.000
	護士夏季服裝不敷款			45.250	45.250	+	45.250

北京市公署國貨陳列館支出計算比較表

附表(11)

(單位：國幣元)

	二十七年六月份			二十八年六月份			比較 增(+)或 減(-)	備考
	合計	經常	臨時	合計	經常	臨時		
總計	319.770	319.770	495.560	448.560	47.000	+	175.790
本館經費	319.770	319.770	448.560	448.560	+	128.790
臨時津貼	47.000	47.000	+	47.000

北京市公署通俗圖書館支出計算比較表

附表(12)

(單位：國幣元)

	二十七年六月份			二十八年六月份			比較 增(+)或 減(-)	備考
	合計	經常	臨時	合計	經常	臨時		
總計	260.570	260.570	277.520	246.520	31.000	+	16.950
本館經費	260.570	260.570	246.520	246.520	-	14.050
臨時津貼	31.000	31.000	+	31.000

北京市公署靜宜園事務所支出計算比較表

附表(13)

(單位：國幣元)

	二十七年六月份		二十八年六月份		比較 增(+)或 減(-)	備考
	合計	經常臨時	合計	經常臨時		
總計	903.150	791.150 112.000	+ 903.150	◎
本所經費	791.150	791.150	+ 791.150	
臨時津貼	112.000 112.000	+ 112.000	

◎二十七年六月本所尚未成立

北京市公署農事試驗場支出計算比較表

附表(14)

(單位：國幣元)

	二十七年六月份		二十八年六月份		比較 增(+)或 減(-)	備考
	合計	經常臨時	合計	經常臨時		
總計	3,604.690	3,604.690	- 3,604.690	◎
本場經費	3,604.690	3,604.690	- 3,604.690	

◎農事試驗場由二十七年十一月歸併農業部管轄

北京市公署各機關補助費支出計算比較表

附表(15)

(單位：國幣元)

	二十七年六月份		二十八年六月份		比較 增(+)或 減(-)	備考
	合計	經常臨時	合計	經常臨時		
總計	3,409.340	3,409.340	3,410.000	3,410.000	+ .660	
舞樂傳習所	300.000	300,000	300.000	300,000		
市公署修志處	1,000.000	1,000,000	1,000.000	1,000,000		
育嬰堂	550.000	550,000	550.000	550,000		
孤兒院	80.000	80,000	80.000	80,000		
國術館	500.000	500,000	500.000	500,000		
貧民救濟會	200.000	200,000	200.000	200,000		
中南海委員會	60.000	60,000	60.000	60,000		
餐便委員會	120.000	120,000	120.000	120,000		
商事公斷處	300.000	300,000	300.000	300,000		
公私產業委員會	299.340	299,340	300.000	300,000	+ .660	

北京市二十八年六月份徵收舖捐明細表

附表(A)

			捐 率 (單位：元)	戶 數	金 額 (單位：元)	備 考
總 計			19,432	34,701.900	
月	特 種	合 計	14	1,600,000	
		乙 級	150,000	4	600,000	內有土藥舖捐二戶
		丙 級	100,000	10	1,000,000	內有土藥舖捐四戶
鋪	特 等	合 計	64	3,330,000	
		一 等	80,000	9	720,000	內有土藥舖捐五戶
		二 等	60,000	20	1,200,000	內有土藥舖捐一二戶
	三 等	40,000	35	1,410,000	內有土藥舖捐一九戶	
	一 等	20,000	56	1,120,000	內有土藥舖捐三七戶	
	二 等	15,000	107	1,605,000	內有土藥舖捐六一戶	
	三 等	10,000	341	3,410,000	內有土藥舖捐一七一戶	
	四 等	8,000	234	1,872,000		
	五 等	6,000	433	2,598,000		
	六 等	4,000	1,054	4,216,000		
七 等	2,000	2,351	4,702,000			
八 等	1,000	4,583	4,583,000			
九 等	.500	7,029	3,514,500			
季 捐	元 字	1,000	771	771,000		
	亨 字	.800	689	551,200		
	利 字	.600	734	440,400		
	貞 字	.400	972	288,800		

附 註：月捐計 16,266 戶共徵收捐額 32,550,500 元(內有土藥舖捐 311 戶共徵收捐額 5,945,000 元)。
季捐計 3,166 戶共徵收捐額 2,151,400 元。

北京市二十八年六月份徵收車捐明細表

附表(B)

		捐 率	輛 數	金 (單位：元) 額	備 考
總 計		135,680	28,697,920	
汽 車	月 捐	合 計	650	10,557,500	
		營業車	310	2,790,000	
		營業運貨車	65	910,000	
		二級長途車	43	1,612,500	
		三級長途車	5	225,000	
		長途運貨車	32	960,000	
	季 捐	腳踏車	18	97,000	內有補充一輛
		自用車	76	1,431,000	內有補充十二輛
		自用運貨車	52	1,898,000	內有補充一輛
		官衙車	49	634,000	
馬 車	合 計	149	298,000	
	月 捐 營 業 車	2,000元	149	298,000	
人 力 車	合 計	32,565	4,211,010	
	月 捐 營 業 車	60枚	32,487	4,147,710	計徵收銅元1,949,220枚折 合國幣如上數
	季 捐 自 用 車	1.00元	78	63,300	內有補充二十輛
敵 車	合 計	169	36,600	
	月 捐 一 套 牲 力 車	200元	155	31,000	
	月 捐 二 套 牲 力 車	400元	14	5,600	
貨 車	合 計	1,580	843,500	
	月 捐 一 套 貨 車	500元	1,555	777,500	
	月 捐 二 套 貨 車	2,000元	9	18,000	
	年 捐 貨 車	3,000元	16	48,000	
手 車	合 計	1,123	748,300	
	月 捐 手 車	300元	936	280,800	
	年 捐 手 車	2,500元	187	467,500	
腳 踏 車	合 計	5,456	10,183,500	
	半 年 普 通 車	1,500元	3,061	4,591,500	
	半 年 學 生 車	1,000元	231	231,000	
	全 年 普 通 車	3,000元	1,933	4,899,000	內有免捐三百輛
	全 年 學 生 車	2,000元	231	462,000	
鄉 車	合 計	93,988	2,119,510	計徵收銅元 997,200 枚折 合國幣如上數
	日 捐 一 套 車	10枚	22,356	計徵收銅元223,560枚
	日 捐 二 套 車	20枚	4,684	計徵收銅元 93,680枚
	日 捐 三 套 車	30枚	524	計徵收銅元 15,720枚
	日 捐 一 人 手 車	10枚	66,424	計徵收銅元664,240枚

附 註：警察局尚有徵收電車捐472,000元。

北京市二十八年六月份徵收樂戶及妓捐明細表

附表 (C)

			捐 率	戶 數	人 數	金 額	備 考
			(單位：元)			(單位：元)	
總 計			297	1,995	6,843,000	
樂 戶 捐	合 計		297	3,340,000	
	頭 等		32,000	34	1,088,000	
	二 等		16,000	36	576,000	
	三 等		8,000	192	1,536,000	
	四 等		4,000	35	140,000	
妓 女 捐	合 計		1,995	3,303,000	
	頭 等		4,000	293	1,172,000	
	二 等		2,000	265	795,000	
	三 等		1,000	1,235	1,235,000	
	四 等		500	202	101,000	

北京市二十八年六月份徵收房捐明細表

附表 (D)

			戶 數	金 額	備 考
				(單位：元)	
總 計			134,522	147,580,830	
內 內 內 內 內 內 外 外 外 外 東 南 西 北	一	區	9,195	18,938,430	
	二	區	9,111	17,765,780	內有補徵 3,350元
	三	區	9,169	11,062,800	內有補徵 47,170元
	四	區	9,251	10,625,780	內有補徵 49,650元
	五	區	6,240	8,321,650	
	六	區	4,494	6,877,710	內有補徵 8,000元
	一	區	5,475	11,632,200	
	二	區	7,208	17,974,640	內有補徵 179,150元
	三	區	6,466	8,119,120	內有補徵 2,550元
	四	區	6,742	7,319,650	內有補徵 4,800元
	五	區	7,560	8,640,850	
		郊	15,319	5,481,740	
		郊	15,813	5,165,530	
		郊	12,723	5,665,630	
		郊	9,756	3,989,320	內有補徵 69,020元

北京市公署各機關六月份收支統計說明

【甲】 收入之部

本月份經臨收入總預算爲685,165.130元，計算爲785,559.582元，兩相比較，計算較預算實增100,394.452元，上年同月份經臨收入總預算爲534,238.300元，計算所收較預算亦增61,821.173元，兩年同月份相比較，預算數上年增列150,926.830元，計算較上年增收189,500.109元，茲分別詳述如下：

本年六月份各機關計算收入，以財政局收入，位居第一，佔總數百分之六四·〇八，經臨總計爲503,366.352元，上年同月份亦位居第一，佔總數百分之六五·四，經臨總計爲389,969.653元，兩相比較，本年該月增收113,396.699元，計正項收入增95,465.855元（田賦增收476.505元，契稅增收45,728.732元，普通營業稅增收3,793.980元，牙行營業稅增收49.000元，屠宰營業稅增收6,671.700元，土藥營業稅增收14,735.490元，車捐增收8,098.077元，樂戶及妓捐增收226.500元，筵席捐增收8,643.870元，公地公產售價增收1,404.610元，房地轉移費增收8,217.791元，當業營業稅，因本年併入普通營業稅內，故減收1,138.300元，菸酒營業牌稅減收558.000元，舖捐減收460.600元，娛樂捐減收126.000元，公益捐減收297.500元，各項收入，增減相抵，實增如上數），雜項收入增17,648.564元（租金增收2,984.197元，罰金增收255.125元，註冊費增收6,327.750元，手續費增收30.580元，利息增收11,810.352元，雜項收入增收512.600元，書狀單照費減收4,272.040元，各項收入增減相抵，實增如上數），又補助收入增282.280元，（恢復教職員薪資補助費增收10,000.000元，警餉補助費增收10,000.000元，警察津貼補助費增收33,258.000元，外籍教員薪補助費增收6,041.000元，印花稅一成補助費增收5,339.130元，教育局通譯員薪補助費增收55.000元，好朋友刊物補助費增收1,592.450元，警察服裝補助費減收62,000.000元，教育局經費補助費減收4,003.300元，各項收入增減相抵，實增如上數），詳見附表（一）。

警察局收入，位居第二，佔總數百分之三一·六八，經臨總計爲248,898.920元，上年同月份，亦位居第二，佔總數百分之三一·七八，經臨總計爲189,437.150元，

兩相比較，本年該月增收 59,456.170 元，計正項收入增 23,141.930 元（房捐增收1,973.460元，車捐增收19.050元，娛樂捐增收3,522.190元，公益捐增收 17,627.230 元），雜項收入增 36,314.240 元（書狀單照費增收 2,487.400 元，登記費增收5,792.450元，檢驗費增收 15,794.370元，手續費增收 9,144.800元，試驗費增收 660.000元，罰金增收 743.130元，租金增收 74.090元，雜項收入增收1,664.000元），詳見附表(二)。

頤和園事務所收入，位居第三，佔總數百分之一·六三，經臨總計為12,788.050元，上年同月份，亦位居第三，佔總數百分之一·一四，經臨總計為 6,815.620 元，兩相比較，本年六月份增收5,972.430元，計正項收入增 399.270元（產品售價增 399.270元），雜項收入增 5,573.160 元（遊覽入門券價增收 3,493.100 元，各項租金增收2,086.100元，雜項收入實減6.040元，各項收入增減相抵，共增如上數），詳見附表(七)。

衛生局收入，位居第四，佔總數百分之〇·七一，經臨總計為 5,539.350 元，上年同月份，位居第五，佔總數百分之〇·四二，經臨總計為 2,499.100 元，兩相比較則本年該月增收3,040.250元，計正項收入增3,040.250 元（租金增收 27.000 元，書狀單照費增收22.900元，檢驗費增收340.500元，醫院號金及房費增收2,942.750元，試驗費增收26.800元，罰金增收22.500元，雜項收入減收 345.200 元，各項收入，增減相抵，實增如上數），詳見附表(四)。

工務局收入，位居第五，佔總數百分之〇·六七，經臨總計為 5,187.680 元，上年同月份，位居第四，佔總數百分之〇·五七，經臨總計為 3,388.510 元，兩相比較則本年該月增收1,799.170元，計正項收入減485.650元，（廣告捐減收485.650 元），雜項收入增 2,284.820（各項租金增收 315.900 元，各項罰金增收 51.410元，書狀單照費增收2,216.410元，註冊費增收27.000元，手續費增收 23.800 元，雜項收入實減收349.700元，各項收入增減相抵，共增如上數），詳見附表(三)。

教育局收入，位居第六，佔總數百分之〇·六三，經臨總計為 4,686.790 元，上年同月份無收入，詳見附表(六)。

壇廟事務所收入，位居第七，佔總數百分之〇·二四強，經臨總計為 1,921.110

元，上年同月份，位居第六，佔總數百分之〇·二七，經臨總計為1,615.905元，兩相比較，本年增收305.205元，計正項收入增110,000元(產品售價增收110,000元)又雜項收入增195,205元，(計遊覽入門券價增收579.685元，租金減收334.480元，雜項收入減收60,000元，各項收入增減相抵，實增如上數)，詳見附表(八)。

社會局收入，位居第八，佔總數百分之〇·二四弱，經臨總計為1,875.980元，上年同月份，位居第七，佔總數百分之〇·二一，經臨總計為1,246.570元，兩相比較，本年六月份增收629.410元，雜項收入增629.410元，(書狀單照費增收531.910元，登記費增收12,000元，雜項收入增收100,500元，各項罰金減收15,000元，各項收入增減相抵，實增如上數)，詳見附表(五)。

公私產業委員會收入，位居第九，佔總數百分之〇·〇八，經臨總計為682.810元，上年同月份，位居第十，佔總數百分之〇·〇一，經臨總計為53,285元，兩相比較，本年該月增收629.525元，詳見附表(十一)。

靜宜園事務所收入，位居第十，佔總數百分之〇·〇二強，經臨總計為166.000元，上年同月份無收入，詳見附表(十二)。

國貨陳列館收入，位居第十一，佔總數百分之〇·〇二弱，經臨總計為152.140元，上年同月份，亦位居第九，佔總數百分之〇·〇二，經臨總計為121.480元，兩相比較，本年增收30,660元(遊覽券價增收8,170元，又各項租金增收22,490元)，詳見附表(十)。

農事試驗場於二十七年十一月歸併實業部管轄，本年無收入，上年同月份為912,200元，詳見附表(九)。

本年各項計算收入，以房捐計算收入，位居第一，計147,580.830元，佔總數百分之一八·七九，較所列預算增收780.830元，上年同月份收入計算為145,607.370元，亦位居第一，佔總數百分之二四·四三，較所列預算增收5,607.370元，兩相比較，本年六月份預算增列6,800,000元，計算收入增收1,973.460元。

各項補助費計算收入，位居第二，計127,285.580元，佔總數百分之一六·二，較所列預算增收7,688.450元，上年同月份收入，計算為127,003,300元，亦位居第二，佔總數百分之二一·三一，較所列預算無增減，兩相比較，本年預算減收7,04

6.170 元（警察服裝補助費減62,000.000元，教育局經費補助減4,003.300元，教育補助增10,000.000元，警餉補助增10,000.000元，警察津貼補助增 33,258.000 元，印花稅一成補助增 5,339.130 元，各項補助收入，增減相抵，實減如上數），計算增收 282.280 元（教育補助費增,10,000.000 元，警餉補助費增10,000.000 元，警察津貼補助增33,258.000，外籍教員薪補助費增6,041.000元，印花稅一成補助費增5,339.130元，教育局通譯員薪補助費55.000元，好朋友刊物補助費增 1,592,450 元，教育局經費補助費減4,003.300元，又警察服裝減62,000.000 元，各項補助費，增減相抵，實增加上數）。

契稅計算收入，位居第三，計 102,088.550元，佔總數百分之一二·九九較所列預算增收 57,438.550 元，上年同月份收入計算為 56,359 818 元，亦位居第三，佔總數百分之九·四六，較所列預算增收 14,358.818 元，兩相比較，本年該月份預算增收2,650.000 元，計算增收45,728.732元。

土葯營業稅計算收入，位居第四，計 44,043.230 元，佔總數百分之五·六一，較所列預算減收 30,956.770 元，上年同月份收入計算為 29,307.240 元，位居第六佔總數百分之四·九二，較所列預算增收9,807.740 元，兩相比較，本年該月份預算增收 55,000.000 元，計算增收14,735.490元。

普通營業稅計算收入，位居第五，計 42,693.830 元，佔總數百分之五·四三，較所列預算增收5,875.830 元，上年同月份收入計算為 38,899.850 元，位居第四，佔總數百分之六·五三，較所列預算增收5,999.850 元，兩相比較，本年六月份預算增收3,918,000 元，計算增收3,793.980元。

補捐計算收入，位居第六，計 34,701.900 元，佔總數百分之四·四二，較所列預算增收611.900 元，上年同月份收入計算為 35,162.500 元，位居第五，佔總數百分之五·八九，較所列預算增收2,162.500元，兩相比較，本年六月份預算增收 1,090.000 元，計算減收460.600元。

檢驗費計算收入，位居第七，計 31,182.670 元（警察局經收29,698.170元，衛生局經收1,484.500 元），佔總數百分之三·九七較所列預算增收6,609.670元，上年同月份收入計算為 15,047.800 元（警察局經收 13,963.800元，衛生局經收 1,144.

000元)，位居第九佔總數百分之二·五二，較所列預算減收 6,141.200 元，兩相比較，本年該月份預算增收 3,384.000 元計算增收16,134.870元。

利息計算收入，位居第八，計 30,223.000 元，佔總數百分之三·八五，較所列預算增收 11,323.000 元，上年同月份收入計算為 18,412.648 元，亦位居第八，佔總數百分之三·〇九，較所列預算增收 312.648元，兩相比較，本年該月份預算增收 200.600 元計算增收 11,810.302元。

車捐計算收入，位居第九，計 29,469.920 元（財政局經收 28,697.920 ，警察局經收 472.000），佔總數百分之三·七五，較所列預算減收 6,890.080 元，上年同月份收入計算為 21,352.793 元（財政局經收 20,899.843 元，警察局經收452,350元），位居第七，佔總數百分之三·五八，較所列預算增1,052.793 元，兩相比較，本年六月份預算增收 16,060.000 元，計算增收8,117.127元。

房地移轉費計算收入，位居第十，計 22,786.850 元，佔總數百分之二·九〇，較所列預算增收 10,241.850 元，上年同月份收入計算為 14,569.056 元，亦位居第十，佔總數百分之二·四四，較所列預算增收4,569.059 元，兩相比較，本年預算增收2,545.000 元，計算增收8,217.791元。

屠宰營業稅計算收入，位居第十一，計收 19,281.700 元，佔總數百分之二·四五，較所列預算增收 3,826.700 元，上年同月份收入計算為12,610.000 元，位居第十二，佔總數百分之二·一二，較所列預算減收390.000 元，兩相比較，本年六月份預算增收2,455.000 元，計算增收6,671.700元。

登記費計算收入，位居第十二，計 18,549.150元（警察局經收18,534.150元，社會局經收 15.000元，）佔總數百分之二·三六，較所列預算增收 3,366.150元，上年同月份收入計算為 12,739.700 元（警察局經收12,736.700元，社會局經收 3,000元），位居第十一，佔總數百分之二·一四，較所列預算增收 11,814.700 元，兩相比較，本年該月份預算增收 14,258.000 元，計算增收3,809.450元。

公益捐計算收入，位居第十三，計 17,972.230 元（財政局經收 343.000 元，警察局經收 17,627.230元），佔總數百分之二·三〇，較所列預算增收 927.230 元，上年同月份收入計算為642.500 元（財政局經收），位居二十五，佔總數百分之〇·

——，較所列預算增收42.500元，兩相比較，本年六月份預算增收16,445.000元，計算增收17,329.730元。

筵席捐計算收入，位居第十四，計17,680.160元，佔總數百分之二·二五，較所列預算增收8,453.460元，上年同月份收入計算為9,036.590元，位居第十五，佔總數百分之一·五二，較所列預算增收36.590元，兩相比較，本年該月份預算增227,000元，計算增8,643.870元。

娛樂捐計算收入，位居第十五，計15,706.190元（財政局經收1,943.500元，警察局經收13,765.690元），佔總數百分之二·〇〇，較所列預算增收3,809.160元，上年同月份收入計算為12,313.000元（財政局經收2,069.500元，警察局經收10,242.500元），位居第十四，佔總數百分之二·〇七，較所列預算增收2,613.000元，兩相比較，本年六月份預算增收2,200.000元，計算增收3,396.190元。

書狀單照費計算收入，位居第十六，計13,522.260元（財政局經收994.560元，警察局經收7,389.600元，工務局經收3,081.220元，衛生局經收301.900元，又社會局經收1,754.980元），佔總數百分之一·七二，較所列預算增收5,924.260元，上年同月份計算收入為12,535.680元（財政局經收5,266.600元，警察局經收4,902.200元，工務局經收864.810元，衛生局經收279.000元，又社會局經收1,223.070元），位居第十三，佔總數百分之二·一〇，較所列預算增收4,518.680元，兩相比較本年該月份預算減收419,000元，計算增收986.580元。

租金計算收入，位居第十七，計13,176.370元（財政局經收9,385.280元，警察局經收74.090元，工務局經收577.500元，衛生局經收57.000元，頤和園事務所經收2,111.200元，國貨陳列館經收122.490元，公私產業委員會經收682.810元，又靜宜園事務所經收166.000元），佔總數百分之一·六八，較所列預算增收2,025.37元，上年同月份計算收入為7,195.548元（財政局經收6,401.083元，工務局經收261.600元，衛生局經收30.000元，頤和園事務所經收25.100元，壇廟事務所經收324.480元，國貨陳列館經收100.000元，又公私產業委員會經收53.285元），位居第十六，佔總數百分之一·二一，較所列預算增收459.048元，兩相比較，本年該月份預算增收4,414.500元，計算增收5,980.822元。

遊覽入門券價計算收入，位居第十八，計 10,221.810元（頤和園事務所經收8,381.050元，壇廟事務所經收1,811.11元，又國貨陳列館經收29.650元），佔總數百分之一·三〇，較所列預算增收3,008.810元，上年同月份計算收入為6,791.315元（頤和園事務所經收 4,887.950元，壇廟事務所經收 1,231.425元，農事試驗場經收650.460元，又國貨陳列館經收 21.480元），位居第十七，佔總數百分之一·一四，較所列預算增收1,463.315元，兩相比較，本年該月份預算增收 1,885.000 元，計算增收 3,430.495元。

手續費計算收入，位居第十九，計 9,199.180元（財政局經收30.580元，警察局經收 9,144.800元，又工務局經收 23.800元），佔總數百分之一·一七，較所列預算增收 3,292.180元，上年同月份無收入，本年六月份預算增收 5,907.000元，計算增收9,199.180元。

樂戶及妓捐計算收入，位居第二十，計6,643.000 元，佔總數百分之〇·八五，較所列預算增收 325.000元，上年同月份計算收入為 6,416.500元，位居第十八，佔總數百分之一·〇八，較所列預算增收 916.500 元，兩相比較，本年六月份預算增收 818.000元，計算增收226.500元。

註冊費計算收入，位居第二十一，計6,359.750元（財政局經收6,327.750元，又工務局經收32.000元），佔總數百分之〇·八一，較預算增收 2,993.750元，上年度同月份計算收入為5.000元（工務局經收），較所列預算增收1.000元，兩相比較，本年該月份預算增收3,362.000元，計算收入增收6,354.750元。

雜項計算收入位居第二十二，計 5,002.120 元（財政局經收1,092.000元，警察局經收 1,664.000元，工務局經收 208.800元，社會局經收 100.500元，教育局經收 40.290元；又頤和園事務所經收 1,896.530 元），佔總數百分之〇·六四，較所列預算增收2,371.1 0元，上年同月份收入計算為3,499.670元（財政局經收 579.400元，工務局收558.500元，衛生局經收 345.200元，頤和園事務所收1,902.570元，壇廟事務所經收60.000元，又農事試驗場經收54.000元），位居第十九，佔總數百分之〇·五九，較所列預算增收965.170元，兩相比較，本年該月份預算增收 96.500元，計算增收1,502.450元。

學費計算收入，位居第二十三，計 4,946.500 元，佔總數百分之〇·六三，較所列預算減收 998.500 元，上年同月份無收入，本年六月份預算增收 5,945.000 元，計算增收 4,946,500 元。

公地公產售價計算收入，位居第二十四，計 3,482.180 元，佔總數百分之〇·四四，較所列預算增收 1,082.180 元，上年同月份收入計算為 2,077.570 元，位居第二十一，佔總數百分之〇·三五，較所列預算增收 77.570 元，兩相比較，本年該月份預算增收 400.000 元，計算增收 1,404.610 元。

醫院號金及房費計算收入，位居第二十五，計 3,393.450 元，佔總數百分之〇·四三，較所列預算增收 2,222.450 元，上年同月份收入計算為 450.700 元，位居第二十七，佔總數百分之〇·〇八，較預算增收 26.700 元，兩相比較，本年六月份預算增收 747.000 元，計算增收 2,942.750 元。

罰金計算收入，位居第二十六，計 3,332.130 元（財政局收 833.770 元，警察局收 2,333.760 元，工務局收 129.100 元，衛生局收 30.000 元，又社會局收 5.500 元），佔總數百分之〇·四二，較所列預算增收 344.130 元，上年同月份收入計算為 2,271.965 元（財政局收 578.645 元，警察局收 1,590.630 元，工務局收 77.690 元，衛生局收 4.500 元，又社會局收 20.500 元），位居第二十，佔總數百分之〇·三八，較預算增收 1,337.965 元，兩相比較，本年六月份預算增收 2,054.000 元，計算增收 1,060.150 元。

菸酒營業牌照稅計算收入，位居第二十七，計 1,248.000 元，佔總數百分之〇·一六，較所列預算減收 5,324.000 元，上年同月份收入計算為 1,806.000 元，位居第二十二，佔總數百分之〇·三〇，較所列預算增收 506.000 元，兩相比較，本年該月份預算增收 5,272.000 元，計算減收 558.000 元。

廣告捐計算收入，位居第二十八，計 1,135.260 元，佔總數百分之〇·一五，較所列預算減收 241.740 元，上年同月份收入計算為 1,620.910 元，位居第二十三，佔總數百分之〇·二七，較所列預算增收 146.910 元，兩相比較，本年六月份預算減收 97.000 元，計算減收 485.850 元。

田賦計算收入，位居第二十九，計 963.712 元，佔總數百分之〇·一二，較所列

預算增收 118.712元，上年同月份收入計算為 487,207元，位居第二十六，佔總數百分之〇·〇八，較所列預算增收137.207元，兩相比較，本年六月份預算增收 495.000元，計算增收476.505元。

試驗費計算收入，位居第三十，計 881.500元（警察局經收 609.000元，衛生局經收272.500元），佔總數百分之〇·一一，較所列預算增收612.500元，上年同月份收入計算為 245.700 元（衛生局經收），位居第二十八，佔總數百分之〇·〇四，較所列預算增收62.700元，兩相比較，本年該月份預算增收36.000元，計算增收 635.800元。

產品售價計算收入，位居第三十一，計509.270元（頤和園事務所收399.270元，壇廟事務所收110.000元），佔總數百分之〇·〇六，較所列預算減收375.730元，上年同月份收入計算為207.740元（農事試驗場經收），位居第三十，佔總數百分之〇·〇二，較所列預算減收228.260元，兩相比較，本年六月份預算增收449.000元，計算增收301.530元。

牙行營業稅計算收入，位居第三十二，計 294.000 元，佔總數百分之〇·〇四，較所列預算減收692.000元，上年同月份收入計算為245.000元，位居第二十九，佔總數百分之〇·〇四，較所列預算增收45.000元，兩相比較，本年該月份預算增收786.000元，計算增收49.000元。

【乙】 支出之部

本月份經臨支出總預算為 721,137.530元，計算為 725,406.570 元，兩相比較，計算較預算增支 4,269.040 元，上年同月份，經臨支出總預算為 641,137.175元，計算為 564,140.890 元較預算減支 3,770.530元，兩年同月份相比較，預算較上年增列 80,000.355 元（計市公署增列 17,046.910 元，財政局增列 21.515 元，工務局增列 6,636.780 元，社會局增列 2,609.890 元，教育局增列 34,182.190 元，衛生局增列 45,321.950 元，自治事務監理處增列 29.000 元，頤和園事務所增列 749.160 元，壇廟事務所增列 452.250元，國貨陳列館增列 176.000元，通俗圖書館增列 22.000元，頤和園事務所增列 903.200 元，警察局減列 24,542.490 元，農事試驗場因由二十七

年十一月歸併實業部管轄，故減列 3,608.000 元，詳見第 (7) 頁北京市公署各機關支出預算與計算比較表。

本年六月份之支出計算經臨總計為 725,406.570 元，較上年增支 88,039.925 元，茲就機關別詳述列下：

警察局經臨費為 297,521.160 元，(經常費 249,368.220 元，臨時費 48,152.940 元)，佔總數百分之四一·〇二，位居第一，上年同月份為 313,472.760 元，(經常費 312,411.920 元，臨時費 1,060.840 元)，佔總數百分之四九·一八，亦位居第一，兩相比較，本年六月份減支 15,951.600 元，詳見附表(3)。

教育局經臨費為 139,471.950 元，(經常費 127,131.200 元，臨時費 12,340.750 元)，佔總數百分之一九·二三，位居第二，上年同月份為 99,694.460 元，(經常費 99,543.400 元，臨時費 151.060 元)，佔總數百分之一五·六四，亦位居第二，兩相比較，本年該月份則增支 39,777.490 元，詳見附表(6)。

衛生局經臨費為 78,998.600 元，(經常費 45,004.030 元，臨時費為 33,994.570 元)，佔總數百分之一〇·八九，位居第三，上年同月份為 35,456.370 元，(經常費 31,718.950 元，臨時費 3,737.420 元)，佔總數百分之五·五六，位居第五，兩相比較，本年六月份增支 43,542.230 元，詳見附表(7)。

工務局經臨費為 66,120.370 元，(經常費 39,344.210 元，臨時費為 26,776.160 元)，佔總數百分之九·一二，位居第四，上年同月份為 64,513.080 元，(經常費 42,646.810 元，臨時費 21,866.270 元)，佔總數百分之一〇·一二，位居第三，兩相比較本年六月增支 1,607.290 元，詳見附表(4)。

財政局經臨費為 60,967.470 元，(經常費 51,766.720 元，臨時費 9,200.750 元)，佔總數百分之八·四〇，位居第五，上年同月份為 61,130.905 元，(經常費 24,642.170 元，臨時費 36,488.735 元)，佔總數百分之九·五九，位居第四，兩相比較，本年該月則減支，163.435 元，詳見附表(2)。

市公署經臨費為 48,405.330 元(經常費 39,414.220 元，臨時費 8,991.110 元)，佔總數百分之六·六七，位居第六，上年同月份為 32,341.240 元(經常費 22,342.780 元，臨時費 9,998.460 元)，佔總數百分之五·〇八，位居第六，兩相比較，本年六月

增支 16,064.090 元，詳見附表(1)。

社會局經臨費為 20,123.450 元，(經常費 16,776.160 元，臨時費為 3,347.290 元)，佔總數百分之二·七七，位居第七，上年同月份為 15,681.050 元(經常費 14,794.550 元，臨時費 886.500 元)，佔總數百分之二·四六，亦位居第七，兩相比較，本年該月則增支，4,442.400 元，詳見附表(5)。

頤和園事務所經臨費為 4,831.600 元(經常費 4,099.600 元，臨時費 732.000 元)，佔總數百分之〇·六七，位居第八，上年同月份為 4,081.710 元(計經常費 3,798.870 元，臨時費 282.840 元)，佔總數百分之〇·六四，亦位居第八，兩相比較，本年六月增支 749.890 元，詳見附表(9)。

各機關補助費為 3,410.000 元，佔總數百分之〇·四七，位居第九，上年同月份為 3,409.340 元，佔總數百分之〇·五四，位居第十，兩相比較，本年增支 0.660 元，詳見附表(15)。

壇廟事務所經臨費為 1,953.550 元，(經常費 1,577.300 元臨時費 376.250 元)，佔總數百分之〇·二七，位居第十，上年同月份為 1,502.820 元(經常費 1,502.820 元)，佔總數百分之〇·二四，位居第十二，兩相比較，本年增支 450.730 元，詳見附表(10)。

自治事務監理處經臨費為 1,926.860 元(計經常費 1,734.860 元臨時費 192.000 元)，佔總數百分之〇·二六，位居第十一，上年同月份為 1,897.880 元，(經常費 1,897.880 元)，佔總數百分之〇·二九，亦位居第十一，兩相比較，本年該月份增支 28.980 元，詳見附表(8)。

靜宜園事務所經臨費為 903.150 元(經常費 791.150 元，臨時費 112.000 元)，佔總數百分之〇·一二，位居第十二，上年同月份因尚未成立，故無該項支出，詳見附表(13)。

國貨陳列館經臨費為 495.560 元，(經常費 448.560 元，臨時費 47.000 元)，佔總數百分之〇·〇七，位居第十三，上年同月份為 319.770 元(經常費 319.770 元)，佔總數百分之〇·〇五，亦位居第十三，兩相比較，本年增支，175.790 元，詳見附表(11)。

通俗圖書館經費為 277.520 元 (經常費 246.520 元，臨時費 31.000 元)，佔總數百分之〇·〇四，位居第十四，上年同月份為 260.570 元 (經常費 260.570 元)，佔總數百分之〇·〇四，亦位居第十四，兩相比較，本年該月份增支 16.950 元，詳見附表(12)。

農事試驗場由二十七年十一月歸併實業部管轄，故本年無支付，上年為 3,604.690 元，詳見附表(14)。



北京市財政局市會計現金收支累計表

二十八年一月至九月底止

(單位：國幣元)

科 目	金 額	備 考
	1. 收 入	
正 項 收 入	4,569,184.790	
雜 項 收 入	1,154,065.920	
補 助 收 入	1,156,531.990	
合 計	6,879,782.700	
	2. 支 出	
各 機 關 經 常 費	5,226,580.470	
各 機 關 臨 時 費	1,210,439.060	
經 常 協 助 費	29,786.390	
臨 時 協 助 費	325.000	
撫 卹 費	42,159.190	
雜 項 支 出	65,042.840	
合 計	6,583,332.950	

北京市財政局市會計現金收支比較表

二十八年九月份

(單位：國幣元)

收 入	科 目	支 出
478,699.940	正 項 收 入	
158,540.180	雜 項 收 入	
220,960.630	補 助 收 入	
	各 機 關 經 常 費	583,822.810
	各 機 關 臨 時 費	156,189.720
	經 常 協 助 費	2,910,000
	臨 時 協 助 費	25,000
	撫 卹 費	816,000
	雜 項 支 出	2,200,000
	淨 盈	112,237.220
858,200.750		858,200.750

北京市財政局市會計現金收入比較表

二十八年八月份與九月份

(單位：國幣元)

	八 月 份	九 月 份	九 月 份 較 八 月 份 增 (+) 或 減 (-)	備 考
總 計	860,513,840	858,200,750	+157,688,910	
正 項 收 入	444,618,590	478,699,940	+ 34,081,350	
田賦	516,130	777,560	+ 261,430	
契稅	74,221,780	85,550,170	+ 11,328,390	
營業稅	68,129,440	76,719,010	+ 8,589,570	
房地轉移費	14,220,470	16,924,590	+ 2,704,120	
公產公地售價	4,065,570	9,914,840	+ 5,849,270	
房捐	154,486,150	150,737,530	- 3,748,620	
舖捐	36,978,700	35,039,750	- 1,938,950	
車捐	29,146,980	38,076,990	+ 8,930,010	
樂戶及妓捐	6,866,000	6,432,000	- 434,000	
娛樂捐	16,309,850	16,540,620	+ 230,770	
筵席捐	18,339,640	22,987,770	+ 4,648,130	
廣告捐	1,237,560	1,829,130	+ 591,570	
公益捐	26,100,320	17,169,980	- 2,930,340	
雜 項 收 入	108,853,670	158,540,180	+ 49,686,510	
各項租金	12,252,050	13,935,670	+ 1,683,620	
各項罰金	3,510,490	4,472,490	+ 962,000	
各書狀單照費	9,934,320	10,199,150	+ 264,830	
登記費	18,602,800	19,311,350	+ 708,550	
註冊費	6,935,080	6,462,630	- 472,450	
手續費	8,720,030	11,227,030	+ 2,507,000	
檢驗費	31,451,050	40,240,930	+ 8,789,880	
試驗費	381,000	345,750	- 35,250	
學費	1,000,000	15,937,500	+ 14,937,500	
遊覽入門券價	6,630,550	11,050,840	+ 4,420,290	
醫院號金及房費	3,433,350	2,915,250	- 518,100	
農民賦稅貸款利息	2,120	+ 2,120	
存款利息	475,890	- 475,890	
其他收入	5,527,060	22,439,470	+ 16,912,410	
補 助 收 入	107,041,580	220,960,630	+113,919,050	
教育補助費	50,000,000	100,000,000	+ 50,000,000	
義務教育補助費	10,000,000	20,000,000	+ 10,000,000	
新聞檢查所補助費	1,000,000	2,000,000	+ 1,000,000	
興亞民衆大會補助費	1,300,000	- 1,300,000	
防疫補助費	2,000,000	+ 2,000,000	
外籍教員薪補助費	11,483,580	20,485,780	+ 9,002,200	
長警津貼補助費	33,258,000	66,516,000	+ 33,258,000	
印花稅一成補助費	3,758,850	+ 3,758,850	
整理簡短小學經費補助費	6,200,000	+ 6,200,000	

北京市財政局市會計現金支出比較表

二十八年八月份與九月份

(單位：國幣元)

	八 月 份	九 月 份	九月份較八月份 增(+)或減(-)	備 考
總 計	701,178.320	745,963.530	+ 44,785.210	
各機關經常費	565,220,740	583,822,810	+ 18,602,070	
市公署經費	21,679,920	22,861,500	+ 1,181,580	
社會局經費	15,315,420	16,516,850	+ 1,201,430	
警察局暨附屬經費	250,159,540	242,022,300	- 8,137,240	
財政局經費	32,295,790	34,019,800	+ 1,724,010	
教育局暨各校館等教育經費	130,708,220	141,431,210	+ 10,722,990	
衛生局暨附屬經費	44,952,910	48,878,150	+ 3,925,240	
工務局經費	32,136,860	32,140,110	+ 3,250	
管理頤和園事務所經費	4,170,660	4,033,470	- 137,190	
管理靜宜園事務所經費	742,020	790,140	+ 48,120	
管理壇廟事務所經費	1,573,370	1,582,000	+ 8,630	
通俗圖書館經費	246,530	246,440	- 90	
國貨陳列館經費	448,580	448,400	- 180	
自治事務監理處經費	1,734,920	1,734,660	- 260	
市公署暨各機關油脂費	21,759,400	33,210,920	+ 11,451,520	
市公署暨各機關水電費	7,296,600	3,906,800	- 3,389,800	
各機關臨時費	111,702,840	156,189,720	+ 44,486,880	
市公署臨時費	18,229,160	31,213,570	+ 12,984,410	
社會局暨附屬臨時費	3,218,280	4,167,610	+ 949,330	
警察局暨附屬臨時費	49,795,510	49,869,520	+ 74,010	
財政局臨時費	3,226,000	14,872,140	+ 11,646,140	
教育局暨各校館臨時費	17,139,510	21,943,210	+ 4,803,620	
衛生局暨附屬臨時費	9,965,270	11,141,380	+ 1,176,110	
工務局臨時費	6,872,030	16,262,860	+ 9,390,830	
管理頤和園事務所臨時費	1,224,000	4,451,120	+ 3,227,120	
管理靜宜園事務所臨時費	108,000	110,000	+ 2,000	
管理壇廟事務所臨時費	275,000	275,000	
通俗圖書館臨時費	31,000	31,000	
國貨陳列館臨時費	47,000	47,000	
自治事務監理處臨時費	92,000	92,000	
防疫委員會臨時費	1,460,000	1,733,310	+ 273,310	
公私產業委員會臨時費	20,000	20,000	
經常協助費	3,408,610	2,910,000	- 498,610	
市公署協助費	1,300,000	800,000	- 500,000	
社會局協助費	1,130,000	1,130,000	
貧民救濟會協助費	200,000	200,000	
改進糞便事務委員會協助費	120,000	120,000	
整理中南海公園委員會協助費	60,000	60,000	
北京市商會協助費	300,000	300,000	
管理公私產業委員會協助費	298,610	300,000	+ 1,390	
臨時協助費	25,000	+ 25,000	
公私產業委員會臨時協助費	25,000	+ 25,000	
攤 郵 費	18,646,130	816,000	- 17,830,130	
攤 郵 支 出	18,646,130	816,000	- 17,830,130	
雜 項 支 出	2,200,000	2,200,000	
借 款 利 息	2,200,000	2,200,000	

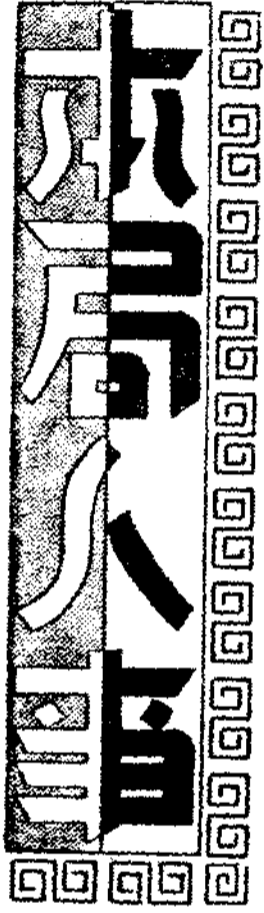

北京特別市財政局圖址全圖

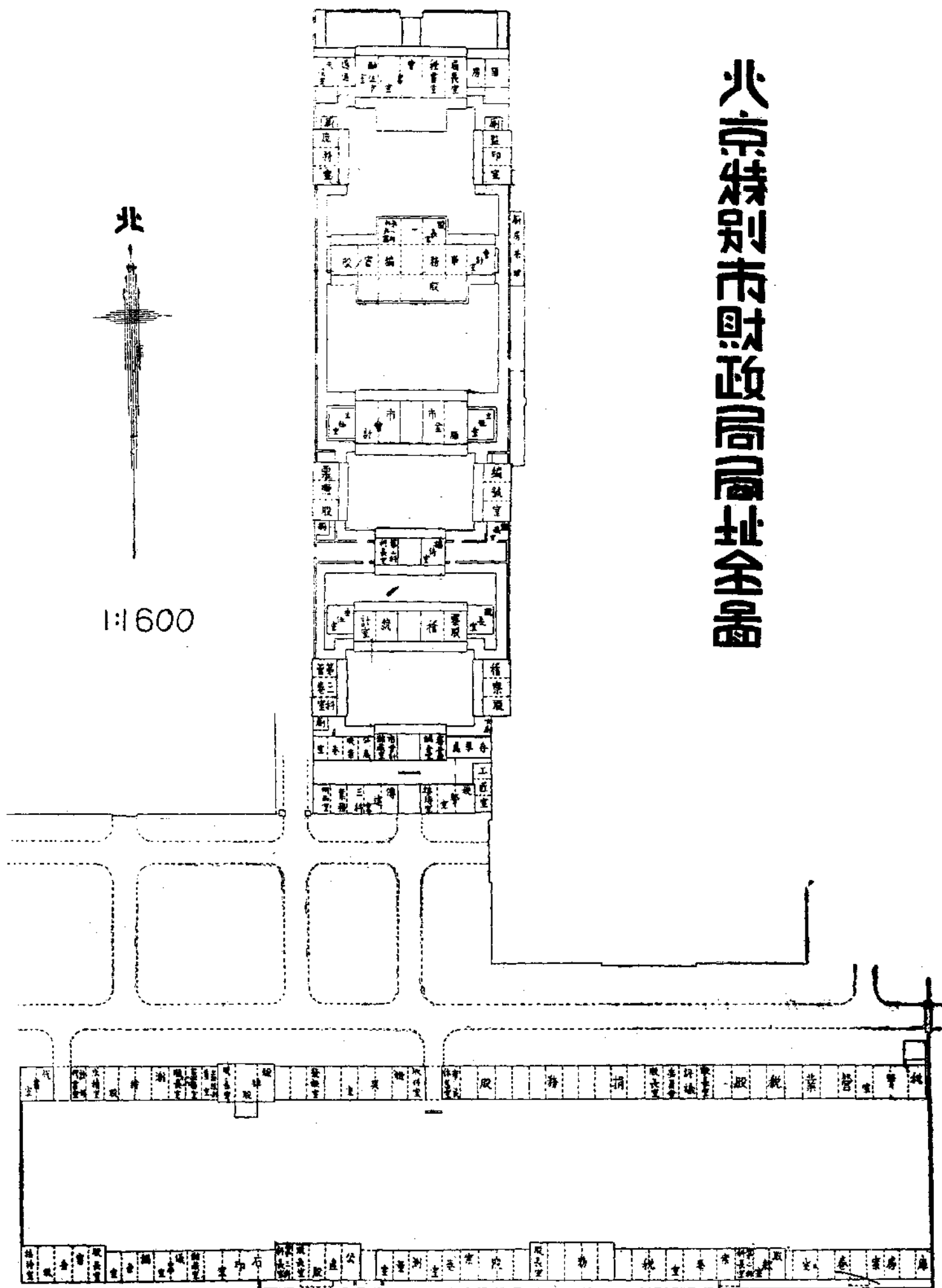

北京市財政局市會計職員學歷統計表

	總計	市會計					分會計		附會屬計	備考
		主任	科員	會計員	辦事員	書記	主任	會計員	會計員	
合計	193	1	4	6	3	4	8	40	127	
大學	國外大學畢業	1					1			
	國內大學畢業	22		1	2	1	1	4	13	
學	國內大學肄業	4						1	3	
專科	專門職業	44	1	1	1		1	5	12	23
	師範	27						2	25	
軍警學校	7							4	3	
中學	61		2	2	1	1	2	8	45	
其他無學歷未詳者	27			1	1	1		9	15	

二十八年十月二十日統計

財政局第一科各股職務分配及職員人數統計表

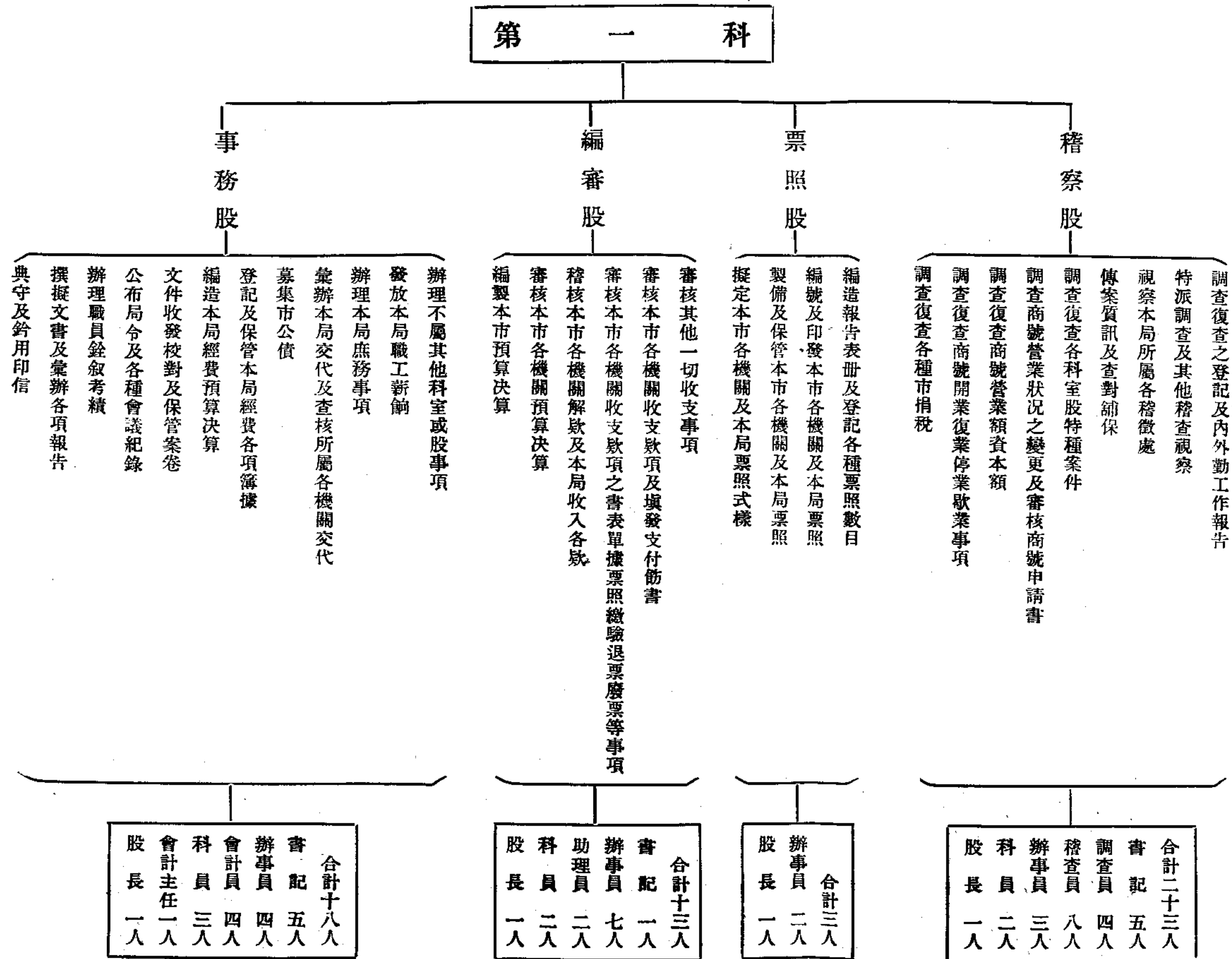

財政局第二科各股業務分配及職員人數統計表

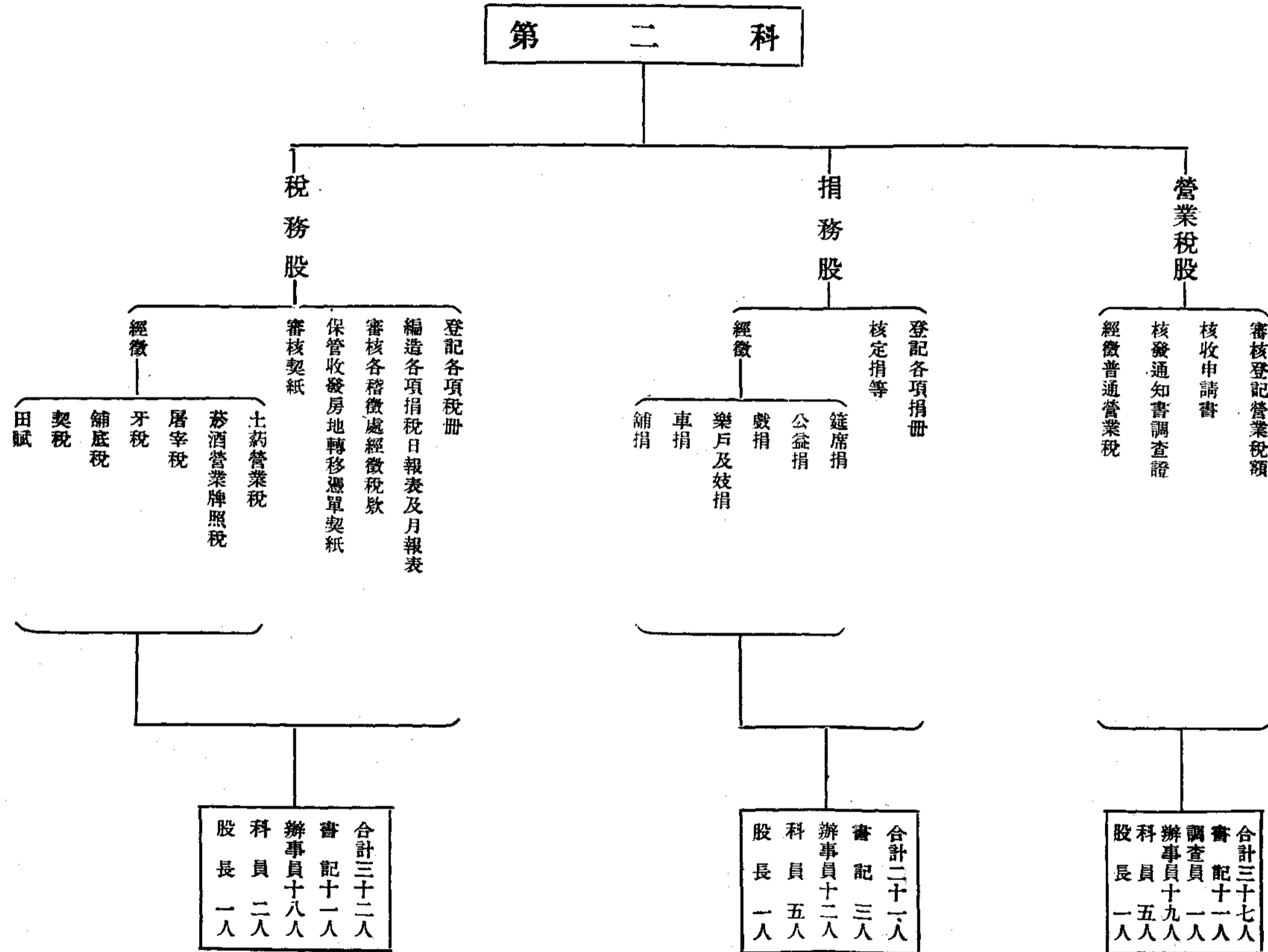

財政局第三科各股業務分配及職員人數統計表

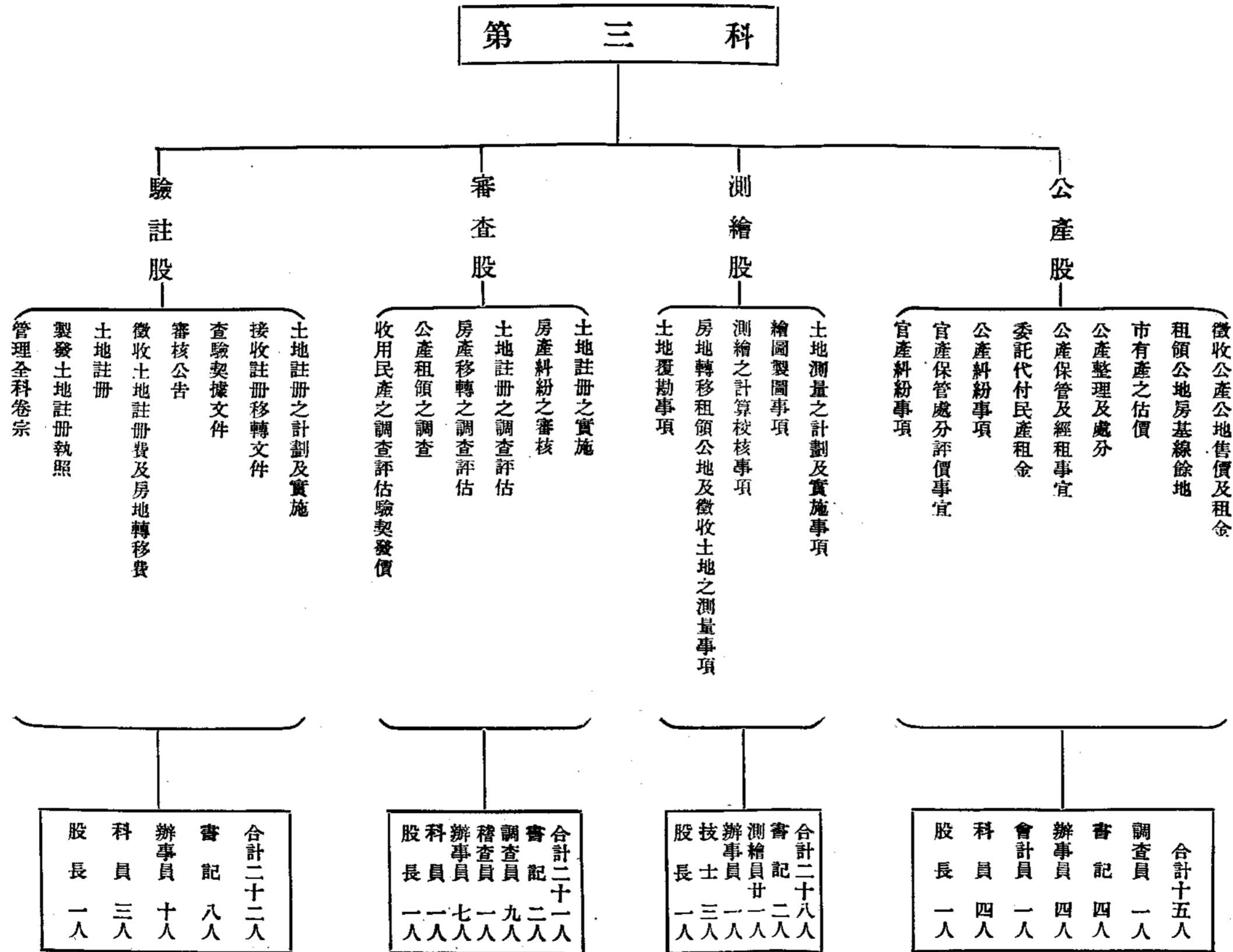

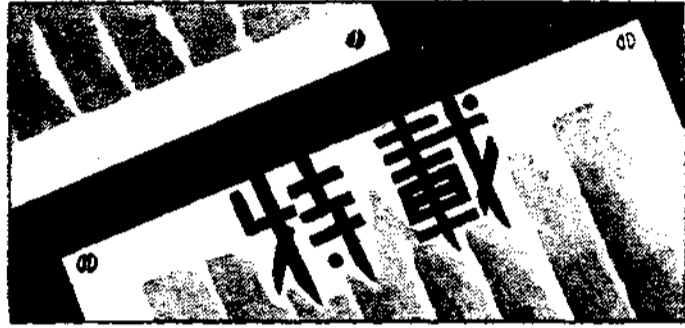

北京市財政局收發文統計表 (A)

(二十七月份)

月	收文	發文	總計	呈	咨	公函		密訓		指	委	局	批書		表	通告	通知單	佈告	轉移公告	轉移表	其他	備	考
						函	令	令	令				令	令									
一	收文	748	298	16	143	54	...	86	66	55	...	22	8		
	發文	610	45	12	155	59	...	97	10	7	89	125	...	2	...	2	4	3		
二	收文	710	293	18	160	33	...	83	55	6	40	...	17	5		
	發文	3,456	45	5	146	112	4	48	18	10	209	234	...	1	...	11	2,500	56	57		
三	收文	911	432	1	237	36	1	75	75	2	29	...	17	6		
	發文	1,684	76	17	106	111	...	25	33	8	121	313	...	1	800	13	2	30	28	●有密呈 1	
四	收文	995	506	...	260	26	2	93	70	4	27	...	6	1		
	發文	980	80	...	140	233	8	77	40	1	30	303	4	2	...	10	5	23	23	1			
五	收文	871	397	...	224	28	3	74	95	7	29	...	9	5		
	發文	1,080	82	...	89	57	...	33	53	2	60	343	...	1	281	14	7	28	29	1			
六	收文	855	353	...	218	44	1	84	87	8	24	...	11	15		
	發文	821	66	...	85	96	...	77	55	3	61	292	4	1	1	28	6	23	23	●有密呈 1	
七	收文	808	344	...	234	30	...	74	63	28	18	...	7	10		
	發文	857	61	...	95	59	...	29	39	1	60	231	11	22	1	24	24	●有密呈 1	
八	收文	872	424	...	212	44	...	64	72	26	21	...	4	5		
	發文	1,043	58	...	83	189	...	58	55	57	180	247	6	1	...	47	2	30	30		
九	收文	937	449	...	220	43	...	74	105	13	17	...	1	15		
	發文	848	35	...	97	76	...	12	53	6	150	365	2	2	...	1	1	24	24	●有密呈 1	
十	收文	797	376	...	193	40	...	74	81	17	10	...	2	4		
	發文	1,035	61	...	77	151	...	7	43	170	106	245	3	126	3	21	21	1			
十一	收文	928	398	...	240	41	...	91	111	6	27	...	6	8		
	發文	924	78	...	83	89	...	40	40	6	155	332	6	7	4	22	6	28	28		
十二	收文	820	424	...	211	58	...	90	95	21	19	...	2		
	發文	1,182	40	...	71	156	...	9	58	2	299	229	11	9	...	46	203	22	22	5			

註：署令歸入指令，簽呈歸入呈內，報告表歸入表內，決會議錄歸入其他內。

北京市財政局收發文統計表 (B)

(二十八年一月至六月終)

		總計	呈	咨	公函	函	密令	訓令	指令	委令	局令	批	書	表	通告	通知單	佈告	轉移公告	轉移表	其他	備考
一	收文	804	397	...	230	44	...	92	100	11	23	...	2	5	
	發文	1,246	64	...	102	80	...	38	36	4	92	204	3	59	505	29	29	1	
二	收文	844	279	...	136	26	...	65	86	5	43	...	3	1	
	發文	659	67	...	50	61	...	23	57	2	91	172	3	1	...	76	13	19	18	6	
三	收文	881	377	...	210	40	1	78	102	8	40	...	4	1	
	發文	1,701	78	...	92	197	...	51	52	3	155	224	3	595	203	21	21	6	
四	收文	883	465	...	168	37▲	2	75	98	2	36	...	4	6	▲有密函 1.
	發文	706	48	...	76	74	...	38	41	3	124	251	1	18	...	6	3	17	...	5	
五	收文	877	492	...	180	40▲	4	80	111	17	44	...	2	7 [◎]	▲有密函 1. ◎有電 1.
	發文	951	65	...	81	79	...	55	47	4	186	341	3	31	...	19	7	33	
六	收文	851	369	...	178	42	1	83	123	10	36	...	4	5	
	發文	884	50	...	82	217	...	19	60	4	155	247	...	5	2	3	8	19	15	8	

註：署令歸入指令內

北京市財政局收發文統計表 (C)

(本年一月至六月終與上年份一月至六月終總數比較)

		二十八年一月至六月	上年同月份	比較增(+)或減(-)	備 考
收 文	半年合計	5,130	5,090	+ 40	
	呈 咨	2,379	2,289	+ 90	
	公 函	1,102	1,242	- 140	
	密 函	229	221	+ 8	
	訓 令	8	7	+ 1	
	指 令	473	495	- 22	
	委 令	520	448	+ 172	
	局 令	
	批 書	
	表	53	27	+ 26	
	通 告	222	+ 18	
	佈 告	
	轉 移 公 告	19	- 63	
	轉 移 表 他	
其 他	25	- 15		
發 文	半年合計	8,158	8,831	- 2,475	
	呈 咨	372	394	- 22	
	公 函	34	- 34	
	密 函	483	721	- 238	
	訓 令	708	668	+ 40	
	指 令	12	- 12	
	委 令	224	357	- 133	
	局 令	293	209	+ 84	
	批 書	20	31	- 11	
	表	803	570	+ 233	
	通 告	1,439	1,610	- 171	
	佈 告	13	8	+ 5	
	轉 移 公 告	55	8	+ 47	
	其 他	2	1,082	- 1,080	
轉 移 表 他	758	78	+ 680		
其 他	739	2,524	- 1,785		
轉 移 表 他	138	160	- 22		
其 他	83	160	- 77		
轉 移 表 他	26	5	+ 21		