

РОВЕНСКИЙ ОБЛАСТНОЙ

ГОСУДАРСТВЕННЫЙ АРХИВ

31	№	№	№
31	№	№	№
31	№	№	№
31	№	№	№

ДЕЛО

№

Магистрат г. Ровно

Административно-военной отдел

Военно-паспортное бюро.

Метрические вописи по-
телей г. Ровно

Начато 12 февраля 1921г.

Окончено 29 февраля 1932г.

На 9 листах

ИД №	31
ИСЬ №	91
кр. №	145
	37

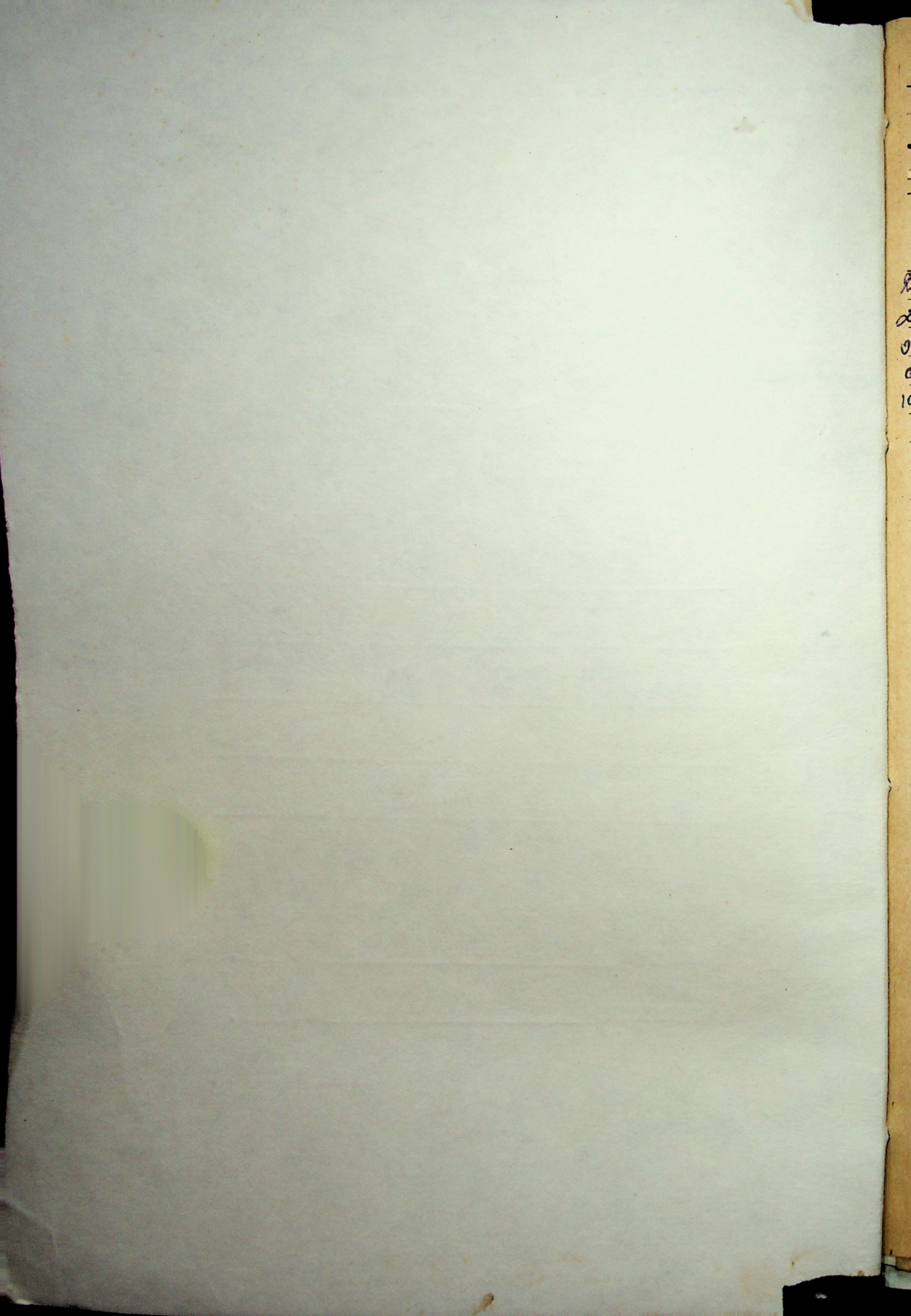

Mieszkańcy m. Równego zamieszkałe przy ul.

1) Bresowej 113 Rebin
Srelin - Maszkornat 24 Metam et Rebin
Amjuna B. Surochowy
Es Mercedes

O wyżej wymienionym POSTANOWIŁ: spisać niniejszy protokół i owy razem z korespondencją w tej sprawie przedstawić do rozporządzenia p. Komisarza.

Przodownik *IV* dzielnicy

Sypczyński

Do Komendy Policji powiatu Rówieńskiego.

Przy niniejszym przedstawiam protokół dochodzenia na p. *Sandbelega*
donoszę że z mojej strony przeszkód dla wydania dokumentu osobistego niema.

Komisarz Policji

Sekretarz

Nr 1511

" 12. Lutego. 1921 r.

m. RÓWNE

Równe, druk. Brenera Szosowa 55

Stamp: *komenda Policji RÓWNE*
1921

ABIN R
powiatu R

ABIN
powiatu

212 5464

BIŁN RZĄDOWY
powiatu Rówieńskiego



1922 r.

МЕТРЫКА

BIŁN RZĄDOWY
powiatu Rówieńskiego



19370

ZAŚWIADCZENIE

M. Równe. Dnia 20 września 1922 roku.

My niżej podpisani Izraelici i mieszkańcy m. Rownego
powiatu Rówieńskiego niniejszym świadczymy, iż jest nam doskonale wiadomo, dobrze pamiętamy, stwierdzamy pod przysięgą, znamy zawczasu rezultat zeznania fałszywego, że ojca wielkodurna m. Jowdny powiatu kummerskiego, Bonim, syna Sallosse Landberga i matki Chaję Guxela

wrodził się w gorodku powiatu kummerskiego, w dniu 15 maja roku 1878 w mieście kummerskiego powiatu / 1878 / syn, kummerski
winn., M. onson

№ 5464

Za zgodność z wymienionym podpisujemy się własnoręcznie.

А. Копельбай
Ларина Гвартов
Красная 1-28

І. Матус
Синь 116

BIURO RZĄDOWY

powiatu Rówieńskiego

1922 r.
L. 1287



MЕТРЫКА

BIURO RZĄDOWY

powiatu Rówieńskiego

1922 r.
L. 1287



MЕТРЫКА.

Wydana jest na podstawie art. 1086 tomu IX praw cywilnych (wydane 1917 r.) przez Rządowego Rabina powiatu Rówieńskiego za rzeczewistym podpisem i przyłożeniem służbowej pieczęci w tym, że sprawdzając w metrykalnych księgach za 1906 rok o wrodzonych izraelitach powiatu Rówieńskiego okazało się:

Równem
U mieszkanina m. Grodułowa powiatu
Wierznińskiego, syna Borucha
Sandbergga i żony Jdy, córki
Kiselman urodzila się w Równem
w dniu 3 września, roku 5766
według 1906, co ma, kościelny danie imię
Bejla

Akt ten zapisany został pod № 179 rubryki konstytucyjnej ustawy z dnia 21 lutego 1904 roku o wyznaczeniu



S. Z. Grub
Rabin Rządowy
powiatu Rówieńskiego.

rukarnia Fejgela i Litwaka, Równo, Aptekarska № 2

BIŁN RZĄDOWY

powiatu Rówieńskiego

1922 r.

L. 5307

m. Równe.



МЕТРЫКА.

Wydana jest na podstawie art. 1086 tomu IX praw cywilnych (wydane 176 r.) przez Rządowego Rabina powiatu Rówieńskiego za rzeczewistym wpisem i przyłożeniem służbowej pieczęci w tym, że sprawdzając w metrykalnych księgach za 1888 rok o urodzonych izraelitach

Równem powiatu Rówieńskiego okazało się:
U mierzemina m. Gorochny powiatu Piskiego Majzi, siostra Gorochna, Land-
Largat i żony Huj, Kitzman urodził
w Równem w dniu 29/6 października,
roku dygnie osmsut osmdziemset osmego
1888, r. n. kłóremu dano imię "Emanuel"

Akt ten zapisany został pod № 158 rubryki mierzemij
siegi w dniu 20/6 roku dygnie osmsut osmdziemset osmego
1888/



Dr. L. Gurew
Rabin Rządowy
powiatu Rówieńskiego.

rukarnia Fejgela i Litwaka, Równe, Aptekarska № 2

[Handwritten signature]

RABIN RZĄDOWY

powiatu Rówieńskiego



кушів

Wydana dnia 15 kwietnia 1928 r.

L. 588

m. Równe.

МЕТРЫКА.

Wydana jest na podstawie art. 1086 tomu IX praw cywilnych (wydane 1876 r.) przez Rządowego Rabina powiatu Rówieńskiego za rzeczewistym podpisem i przyłożeniem służbowej pieczęci w tym, że sprawdzając w metrykalnych księgach za 1900 rok o urodzeniu izraelitach w Równem powiatu Rówieńskiego okazało się:

U mirosronina m. Grodnow powiatu Pińskiego moszka, żona Bombha Sandberga i żony Idy, córki Abuma, Kisman urodziła się w Równem województwa 15 listopada, roku dyngot dwieście nieg 1900 o rodz klórej clans imie "Rejndla"

Akt ten zapisany został pod № 257 rubryki zempnej księgi urodzenia roku dyngot dwieście nieg 1900.



Rabin Rządowy
powiatu Rówieńskiego.

Drukarnia Fejgela i Litwaka, Równe, Aptekarska № 2

M. S. W.

KOMENDA
Policji Państwowej

na m. Równe.

6a
BIURO MELDOWE
M. S. W. W. RÓWNE
Lubomirski 10. W. 1522
№ 151-17
przy ul. Soban 119

1919 r.
N

Trzeczasewy dowód osobisty.

m. Równe.

Oraz że niniejszego jest:

(Imię i nazwisko)

(Imiona rodziców)

Przynależność państwowa

2. Zapisan do ksiąg luności stałych

3. Data urodzenia

4. Miejsce urodzenia

5) Zawód (zajęcie)

6. Wyznanie

7. Stan rodzinny

8. Stosunek do wojskowskości

9. Niniejszy dowód wydany na zasadzie

Podpis własnoręczny

Ludla Sandberg
Kosowski i Jan
m. Równe
na Weizyni
3. 15. 1919 r. listopada 15 d.
(dzień, miesiąc i rok)
m. Równe na Weizyni
(miejscowość gmina, powiat, ziemia)
przy szcu
Chajzenow
panna
Stefan
L. Komisarzu od 23 / 11 / 1919
W. Czugajski

R y s o p i s.

Wzrost *niski*
Włosy *blondynka*
Oczy *niebieskie*
Znaki szczególne *zadryga*



na m. Równe

Stapawski



Ekspozytura Land. pol. stapawski
Pocztaunek w *Stapawski*

Anna Maria 20/10/1900

Stapawski

Szef biura

В даній одиниці зберігання №

145-39

Фонду № 31

Опису № 9 /

Пронумеровано 10 (десять)

аркушів

RZECZPOSPOLITA POLSKA
Województwo Wołyńskie
Rabin Rządowy
na powiat Zdołbunowski

МЕТРИКА

20. grudnia 1930 r.

№ 597
Ostróg, Wołyń.

o urodzeniu Anny -
Mojry Doksera. —

Niniejszem zaświadczam, że w księdze o Urodzonych
izraelitach m. Ostroga — powiatu Zdołbunowskiego za rok
1929 - 1930 - w rubryce takiej się zapis

o treści następującej: Tysiąc osiemset dziesięć dziesiątego
pierwszego / 1891 / roku, dnia 5-go grudnia
urodził się w m. Ostroga z ojcą - Ostroga
go niemczanina - Arona, syna Moskiela
Mordka - Doksera i matki Figi, córki Anny
Mojra, syn, któremu dano było imię - Anny
co podpisem i odciskiem urzędowej pieczęci stwierdzam. Mojra

Ostróg n/H., druk. El. Zolotowskiego



[Handwritten signature]
Rabin Rządowy

[Large handwritten signature]

В даній одиниці зберігання № 145-37

Фонду № 31

Опису № 9 /

Пронумеровано 10 (десять)

(цифрами і прописом)

аркушів

з них літерні №№ 6а

RABIN RZĄDOWY

Powiatu Rówieńskiego

dnia 2 MAJ 1924 192 r.

L. 629/5
m. Równe

METRYKA

Wydana jest na podstawie art. 1086 tomu IX praw cywilnych (wydane 1876 r.) przez Rządowego Rabina powiatu Rówieńskiego za rzeczywistym podpisem i przyłożeniem służbowej pieczęci; w tym że sprawdzając w metrykalnych księgach za 1885 rok - o peris lubonam Izraelitach w Równem, powiatu Rówieńskiego okazało się:

*Kanaler mieszkanin m. Płoska i Aleksa
m. Borucha, Sannenberg / Sandler
dat dwudziestu czterech lipca wie
miesiąca m. Równego i córka z Aleksa
Kifman dat siedmiu dni poślubił
się w Równem dnia 16 lipca roku tysiąc
osiemset osiemdziesiątego piątego / 1885*

[Large decorative signature]

В даній одиниці зб
Фонду № 31
Пронумеровано 1
з них літерні №№

Akt ten zapisany został pod № 37 rubryki *osobliwej*
księgi *powiatowej* roku *1885*

1885

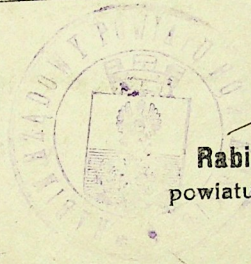

S. Z. Grun
Rabin Rzadowy
powiatu Rówieńskiego.

Druk. Fejgela i Litwaka Równe.



za



Rabin Rzadowy
powiatu Rówieńskiego

Rabin

powiatu

dnia 29

1876 r) prz

1 przytożeni

za

w

M.
Mosze
ischa
chur
ischa

В даній одиниці зберігання № 145-37

Фонду № 31

Опису № 9 /

ронуеровано 10 (десять) (цифрами і прописом)

аркушів

них літерні №№ 6a

Rabin Rządowy

powiatu Rówieńskiego

d. 29 LUT 1932 193 r.

МЕТРЫКА.

L. 2415
m. Równe.

Wydana jest na podstawie art. 1086 tomu IX praw cywilnych (wydane 1876 r) przez Rządowego Rabina powiatu Rówieńskiego, za rzeczywistym podpisem i przyłożeniem służbowej pieczęci w tym, że sprawdzając w metrykalnych księgach za 1900 rok o wrodzonych izraelitach w Równem powiatu Rówieńskiego okazało się:

*M. Niemcewicza m. Hirsolca, powiatu Pińskiego
Mortka zyma Rosucha Samolberg i żony Jędy
żółki Burczana Kitzman urodziła się w Równem
dnia 15. listopada roku tysiąc dziewięćsetnego (1900)
żółka, kłój dawno imię „Szajmela”*

В даній одиниці зберігання
Фонду № 31
Пронумеровано 101
з них літерні №№ 6а
пропущені №№ _____

Вкладення 6
Брошури, газети: _____
Графічні матеріали: _____

Інші особливості документа
мерія 276/31
марія Чмт-8
Документи з затухаючими
полю для підшивки
13. окт

Akt ten zapisany został pod Nr. 257 rubryki międzynarodowej
księgi międzynarodowej roku lipca dniem 10 (1901)



St. Z. Gruber
Rabin Rządowy
powiatu Rówieńskiego.

29 LUT. 1932

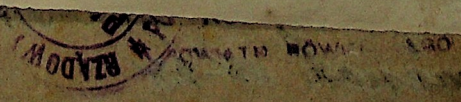

РОВЕНСЬКИЙ ОБЛАСНИЙ ДЕРЖАВНИЙ АРХІВ м. РОВНО

В даній одиниці зберігання № 145-37

Фонду № 31

Опису № 9 /

Пронумеровано 10 (десять) (цифрами і прописом)

аркушів

з них літерні №№ 6а

пропущені №№

Вкладення 6

Брошури, газети:

Графічні матеріали:

Інші особливості документів фото 6а

мерка 2рб/3/4,5; 7/9рб

карка 4шт - 8;

Документи з затухаючим текстом:

13. октябрь

1972р.

Підпис

[Signature]

ПІДГОТОВКА СПРАВИ ДО МІКРОФІЛЬМУВАННЯ

(що зроблено і вказівки оператору)

Кієв
Заводу
єніського.

ПОЛЕ ДЛЯ ПІДШИВКИ

Восход.

ФИЛИАЛ № 3
Артикул 2437
Цена 5 коп.