برای نخستین بار در تاریخ ۵۷ سال مشروطیت ایران امروز:

زن و مرد کارت انتخاباتی گرفتند

اکثریت مراجعه‌کنندگان امروز بحوزه‌ها خانم‌ها بودند

زنها از هر گروه و دسته و طبقه‌ای در میان مراجعین دیده میشه‌زد

فرماندار تهران اولین کسی بود که درحوزه‌خود ثبت‌نام کرد و کارت گرفت

اطلاعات

سال ۳۸- پنجشنبه ۱۰ مردادماه ۱۳۴۳- شماره ۱۱۱۵۵- تکشماره ۳ ریال

* فرماندار تهران اولین کسی بود که در حوزه محل سکونت خود برای ثبت نام مراجعه کرد
* کمیسیون رسیدگی به اعتراضات مربوط به‌ثبت نام امروز تشکیل شد

شرح درصفحه۱۳

متهمین غائله ۱۵ خرداد

از صبح یکشنبه آینده در دادگاه ویژه نظامی، در عشرت‌آباد محاکمه میشوند

ساعت هشت ونیم صبح روز یك شنبه آینده‌سیزدهم مردادماه‌محاکمه متهمین غائله ۱۵ خرداد در دادگاه ویژه نظامی اداره دادرسی ارتش آغاز میگردد.

در این دادگاه کسانیکه در وقایع پانزدهم خرداد ماه شرکت کرده‌اند محاکمه میشوند.

ریاست این دادگاه با تیمسار سرتیپ‌حسین‌زمانی‌است‌ودادستانی‌دادگاه بعهده سرکار سرهنك دولو قاجار واگذار شده است.

کارمندان واعضای دادگاه عبارتنداز: آقایان سرهنك ستاد مهدی‌احترامی- سرهنك ستاد مهدی رحیمی- وکارمند علی‌البدل دادگاه آقای سرهنك دوم محمد حسن خالصی.

جلسات دادگاه علنی است ومحل تشکیل دادگاه، عشرت آباد -تیپ یکم پهلوی- لشگر گارد میباشد.

بتماشاچیان از درب جنوبی مقابل

بقیه در صفحه ۱۳ ستون پنجم

دادگاه دکتر واردرا مقصر شناخت

وارد خودکشی کرد

کیلر پس‌ازاین خودکشی‌دچار حمله شد

دکتر وارد که‌باقرص‌های «سدیم آمیتال» دست بخودکشی‌زده تمام شب گذشته را در حال بیهوشی‌واغما بود ودوستدارانش‌از آمریکا و ایتالیا به وسیله تلفن‌ازاوا‌حوال پرسی کردند

دکتر وارد وکریستین کیلر هیئت منصفه۱۷نفری در دو مورد دکتروارد را قابل تعقیب‌تشخیص داد که مجازات هر مورد ۷ سال زندان است

درصفحه٤

۱ میلیون تومان برنده

حاضر نیست نام خودرا افشا کند

* ۱۳ هزار خانواده دانشجویان ایرانی مقیم آلمان با اشتیاق و اضطراب درانتظارانتشار نام این دانشجو هستند

شرح درصفحه۱۳

بدنبال افزایش خطرتهاجم چین درهند وآماده باش نیروهای آمریکائی‌درکره

ناوگان هفتم بمنطقه‌خطر نزدیك‌میشود

درصفحه۳

ادغام کلانتریها

کلانتری مرکز و۱۸ کلانتری دیگر امور انتظامی‌تهران شهرری وشمیرانات را عهده‌دار میگردند

امروز کسب اطلاع شد بموجب طرحی که در اداره پلیس تهران‌در دست انجام است ۳٤ کلانتری‌فعلی تهران واطراف‌در۱۹ کلانتری‌ادغام خواهد شد. این طرح از بیستم‌الی آخر ماه جاری بمرحله اجرا در خواهد آمد منظور از این طرح تجهیز کلانتریها بوسائل مدرن امروزی‌ازقبیل اتومبیلهای‌سریع - السیر بیستم تکمیل کادر مامورین انتظامی هر کلانتری میباشد.

خبرنگار ما کسب اطلاع کرد کلانتریهای جدید هر یك دارای چند دستگاه اتومبیل سریع‌السیر مجهز به دستگاه بیستم مخابراتی وعده بیشتری پاسبان‌و افسر خواهد بود و در نتیجه امور انتظامی‌شهر باسرعت ودقت بیشتری حل‌وفصل میگردد.

درهر کلانتری‌جدید یکدستگاه مخابراتی مرکزی نصب خواهد شد که ۲٤ ساعته با اتومبیلهای گشتی‌آن کلانتری‌در تماس‌خواهد بود وهر لحظه از محل ماموربن

بقیه در صفحه ۱۳ ستون اول

آبادان باتب ۵۰ درجه

آبادان ـ خبر نگار اطلاعات ـ گرمای هوا در آبادان به‌نهایت شدت رسیده و میزان حرارت هوا در این شهرستان ۵۰ درجه

بقیه در صفحه ۱۳ ستون اول

باشروع ثبت نام وتوزیع‌کار ت‌های الکترال

دسته‌های انتخاباتی بتدریج مشخص میشوند

* تاکنون مطیع الدوله حجازی ، دکتر سعید مالك ، پرفسور عدل و مهندس شریف امامی و فرود کاندیدای انتخابات سنا شده‌اند

درصفحه ۱۵

بهره‌برداری ازلوله جدید نفت خانقین

درمذاکرات نفت تهران مطرح گردید

امروز دو کمیسیون فرعی کنفرانس نفت ایران و عراق در شرکت ملی نفت‌ایران تشکیل شد تا توصیه های دومین جلسه عمومی مذاکرات دو

بقیه در صفحه ۱۳ ستون دوم

در جلسه‌شورایعالی‌اصناف‌شهردار تهران گفت ازاین ببعداجازه‌نمیدهیم یکنفر:

۳۰ دکان نانوائی داشته وازپروانه وملك آن‌اجاره بگیرد

* این کسب حلال است که کسی‌صبح‌دست‌خالی بمیدان برود و عصربباده هزار تومان پول برگردد؟

بعد از ظهر دیروز مجمع عمومی شورایعالی اصناف با حضور چندصد نفر رؤسای اتحادیه‌های صنفی‌درمیدان بهارستان تشکیل شد آقایان نفیسی شهردار تهران وچند تن از رؤسای

بقیه در صفحه ۱۵ ستون ششم

شرکت ماشین‌آلات طبق اصول فنی خلیج مرکزی

سرویس منظم - قابل اطمینان - باصرفه

تلفن: ۳۲۸۰۱ - ۳۰۴۳۷۴

تلفن تجویش: ۸۵۲۷۷۸

تلفن خیابان پهلوی: ۶۲۴۲۲۳

از بولینك کلوب دیدن کنید

کلوب بولینك که مدت یکماه برای تعمیرات اساسی ونصب دستگاه تهویه تعطیل بود از روز جمعه ۱۱مرداد (فردا) مجددا دائر میشود.

کاندیداهای انتخابات مجلسین

درصفحه ٦ و ۱۵

کنار دریا باسواری

مسافر بری تهران‌هراز

همه وقت وسیله آماده دارد

خیابان تهران نو جنب پمپ بنزین تلفن ۷۵۸٦۰۸

آ-۱۳۸۲۰

• محکم تر از چوب
• ظریف تر از آهن
• ارزان تر از مردو

پروفیل سپنتا

تلفن ای: ۲۸۸۰۹-۵۰۵۷۱-۵۸۱٤۱۱

PHILIPS

بدینوسیله باطلاع عموم میرساند از این تاریخ‌نمایندگی فروش لوازم و دستگاه‌های سینمائی فیلیپس از شرکت سهامی فیروز به‌شرکت سهامی فیلیپس ایران انتقال مییابد.

ضمنا برای تهیه کلیه لوازم یدکی دستگاه‌های سینمائی‌فیلیپس نیز میتوانید باین شرکت مراجعه فرمائید.

دستگاه‌های سینمائی فیلیپس که در سراسر جهان شهرت کافی دارد انواع پروژکتورهای نمایش فیلم (۱٦ -۳۵-۷۰ میلیمتری)و وسایل پخش صدا را شامل میگردد.

شرکت سهامی فیلیپس ایران

خیابان شاهرضا - ساختمان فیلیپس تلفن ٦۸۳٤٤- ٤۸۳٤٤.

کنار دریای بابلسر

مثل سالهای قبل همه گونه وسایل آسایش فراهم گردید و هیچگونه ناراحتی دو هفته گذشته در کار نیست.

آ-۱۳۷٤۰ ۱-۲

اطلاعیه سازمان ورزشی روغن نباتی قو

درپیشگاه مبارك اعلیحضرت همایون شاهنشاه و علیاحضرت شهبانوی ایران بمناسبت مراسم افتتاح مسابقات قهرمانی ایران

هیجان‌انگیز ترین‌مسابقه‌فوتبال سال

تاج - شاهین

ساعت ۵ بعدازظهر پنجشنبه۱۷ مرداد- در استادیوم‌امجدیه

بلیط ورودی را قبلا از محل هائی‌که بوسیله فدراسیون فوتبال‌کشور تعیین خواهدشد تهیه فرمائید.

هدف سازمان ورزشی روغن نباتی قو

کمك به پیشرفت وتعمیم ورزش در سراسر کشور است

۲۴ آبان ۱۳۴۲

ده سال

ازاولین روزی‌که ویتانا به عنوان اولین بیسکویت ماشینی سالم بدست شما رسید میگذرد.

بهمین مناسبت کارخانجات بیسکویت سازی ویتانا این روز رادر سراسرایران جشن میگیرد ودر همین‌روز بهمه‌دختران و پسران دهساله‌ای که در ۲٤ آبان‌ماه ۱۳۳۲ متولد شده‌اند و دهسال با«ویتانا» تغذیه کرده‌اند، رشدیافته‌اند وسلامت وشادابی خودرا مرهون آنند. مدال می دهد و آنان را بنام

فرزندان ویتانا

ملقب میسازد.

ازکلیه نمایندگان ویتانا درسراسر کشور خواهشمند است برای همکاری دربرگزاری هرچه باشکوهتر این جشن عمومی با «گردونه» بنشانی‌تهران کوچه برلن مکاتبه و نظرات وامکانات خودرا دراین مورد مطرح سازند.

گردونه آ-۱۳۷۹۲

باخرید اسناد خزانه ازموجودیهای بدون‌مصرف‌خود چه برای‌مدت‌کم‌وچه برای مدت‌طولانی تحصیل‌بهره نمائید

جریان روز

مسئله برنج

گه گاه آثاری در اوضاع اقتصادی و بازرگانی کشور ما پیش می‌آید که آدم ناچار میشود قبول کند دستگاه مسئول رتق وفتق سیاست اقتصادی وبازرگانی مملکت بقدر اداره ثبت‌احوال چین نسبت‌باوضاع‌واحوال‌بازرگانی واقتصادی ایران ناآشنا وغریبه است .

قضیه برنج که امروز سر وصدای آن در گیلان‌بلند شده یکی از این موارد است. شما میدانید سرتاسر شمال ایران شالیزار است وبیش از هفتاد در صد مردم کشاورز وبازرگان برنج . اما بجای اینکه ما برنج‌صادر کنیم ودر مقام آن باشیم که از راه توسعه کشت و تجارت وصدور برنج یك قلم عمده براقلام عواید ملی مملکت بیفزائیم موجباتی پیش‌آمده که تجارت برنج دچار بحران شود وخطر توقف بازرگانان وسپس‌برنج‌کاران را تهدید کند . بطوریکه در گزارش دیروز خبرنگار ما از رشت اشاره شده بود وضع امروز معلول ورود بیست هزار تن برنج در سال گذشته است. درحالی که موجودی برنج سال گذشته براثر ازدیاد میزان‌تولید داخلی تحقیقا کفاف مصرف داخلی را میداده، سهل‌است که مازاد آن نیز قابل صدور بوده است.

تازه این وضع ماست در شرایطی که هنوز بهره‌برداری کامل از سد سپیدرود آغاز نشده است یعنی کانال سازی سد بمنطقه فومنات که مرکز برنجکاری گیلان است نرسیده، خوب ، اگر در بهمین پاشنه بچرخد فردا که بهره‌برداری کامل از سد سپیدرود آغاز شد وسدهای دیگر نیز آماده برای بهره‌برداری گشت تکلیف چیست؟ پس این سدها را برای چه بسته‌اند؟ این زحمات و مشقات را برای چه بپای سد سازی در مملکت کشیده‌اند ؟ برای اینکه بگوئیم‌ماهم در مملکتمان سد داریم وبرای احداث دریاچه پشت‌سد وقایقرانی روی آن یا اینکه برای بالابردن سطح تولید ومآلا سطح زندگی کشاورزان وطبقات دیگر مملکت ؟

بدبختی اینجاست که بعضی تشکیلات هرچه وسیعتر میشود گوئی علت وجودی آن خود بخود منتفی میشود. وقتی هنوز سلف وزارت اقتصاد امروز یعنی وزارت‌پیشه وهنر بیش از بیست نفر عضو نداشت این قبیل مسائل تااندازه‌ای برای خودش سر وصورتی وسامان و قراری داشت. فی‌المثل اداره‌ای بود بنام تثبیت غله. این اداره گندم را بقیمتی که در مملکت تثبیت شده بود مستقیما از کشاورز میخرید وانبار میکرد «که این انبارها رفته رفته تبدیل به سیلوهای بزرك موجود شد» بدین ترتیب کشاورز تامین داشت ودولت هم براوضاع اقتصادی وعرضه وتقاضا درمملکت مسلط بود.

همچنین در امور دیگر مثل پنبه وتوتون وبرنج‌بهمین ترتیب بانظارتی که دستگاههای مختصر وکم‌طول‌وعرض دقت بخرج میدادند تامین وثباتی وجود داشت. اما حالا بااین سازمانهای وسیع، بااین ادارات عریض وطویل که‌درهرده‌کوره‌ای تشکیلاتی مفصل باعده‌ای کارمند و دفتر و دستك دارند متاسفانه معلوم نیست چرا باید متصدیان امر تا این درجه حساب کار تولید داخلی و میزان عرضه وتقاضا را در کشور نداشته باشند که‌در بدو افتتاح سد عظیمی مثل سپیدرود در گیلان تجار برنج دچار تهدید توقف وزارعین دستخوش تزلزل‌شوند.

بطوریکه شنیده‌ایم سال گذشته در مورد پنبه نیز تقریبا چنین وضعی پیش آمده یعنی دولت پنبه‌ای راکه اول محصول چهل ریال قیمت داشته نخریده وبعدابرای مصرف کارخانجات پنبه بپهای ۵۰ ریال خریداری شده است. برنج هم که وضعش اینطور از آب درآمده‌است یعنی بجای اینکه ایران لااقل برنج شیخ‌نشینها وامارات خلیج وبعضی دیگر از همسایگان را تامین کند دو دستگاه برای خودشان از خارج برنج وارد کرده‌اند و برنج کشاورز وبازرگان گیلانی روی دستش مانده‌است. آیا بالاخره وقت آن نرسیده که ما در جنب تحولات دیگر اجتماعی فکری هم برای سامان دادن به سیاست بازرگانی واقتصادی مملکت بکنیم ؟ آیا در شرایطی که تاسیسات عمرانی مملکت ما ، یکی بعداز دیگری برای بهره‌برداری آماده میشود وسطح تولید داخلی به میزان قابل ملاحظه‌ای دارد بالا میرود سزاوار است ما در دستگاه اداری خودمان آنقدر هماهنگی نداشته‌باشیم که مثلا دو سازمان از خارج برنج وارد کنند وبرنج محصول مملکت دچار بحران شود ؟

جناب آقای بهاءالدین کهبد

مصیبت وارده بحضور آن سرور معظم و خانواده گرامی تسلیت‌گفته بقاء و سلامتی آن جناب را از خداوند متعال خواهانم

خرمشهر ـ حاجی جمعه کوکب‌زاده

مجالس ترحیم و یاد بود

خانواده‌های : **بقائی‌کرمانی ـ فخر ـ رضوی ـ ملك‌زاده ـ مرتضوی ـ نیازمند ـ صباح ـ غلامعلی ـ صاحبدیوانی ـ مهندس مرتضی رستگار ـ دکتر صادق رضائی** بامنتهای‌تاثرفوت بانو زهره‌فخر را درکرمان باطلاع عموم آشنایان و همشهریان گرامی میرسانند . مجلس ترحیم آنمرحومه از ساعت ۵ الی ۷ بعداز ظهر روزشنبه دوازدهم مردادماه درمسجد مجد منعقد خواهد بود

دکتر مظفر بقائی‌کرمانی ـ داودفخر

بانهایت تاثر درگذشت مرحومه **بانو زهره فخر** والده‌گرامی آقای داود فخر معاون اداره‌کل راهداری را درکرمان باطلاع عموم همشهریان‌و دوستان محترم میرساند مجلس ترحیم ازساعت ۵ الی ۷ بعداز ظهر روزشنبه دوازدهم مردادماه درمسجد مجد منعقد خواهد بود

دکترناظرزاده‌کرمانی ـ سیدمحمدهاشمی ـ دکترریاضی‌کرمانی ـ علی‌طباطبائی ـ سرهنك نوابی ـ سرهنك طاهری ـ سرهنك دکترپور حسینی ـ محمودصرافی ـ دکترکالبدی ـ سرگرد آقاسی ـ روح‌الدینی ـ سروان مصطفوی ـ صاحب‌اختیاری ـ معین‌الدینی ـ احمد منظوری

آ ـ ۸۴۴۱

بخانواده محترم آنمرحومه بویژه بازماندگان مصیبت وارده را تسلیت میدهیم

بدینوسیله باطلاع اقوام و دوستان محترم میرساند که مراسم شب چهلم مرحوم **سرهنك غلامحسین علی آبادی و مرحومه فخری سیدی** از ساعت ۵ الی ۷ بعدازظهر روزشنبه ۱۲مرداد ماه در امامزاده عبداله آرامگاه قشقائی برقرار خواهد بود

خاندان علی‌آبادی

بانهایت تاسف خانواده‌های : **خاتمی ـ تدبیر ـ هاشمی ـ صنیعی ـ دریابیگی ـ یثربی نورزاد ـ حسامی ـ صالحی ـ نوروزی‌زاده ـ عایلی ـ مجتبوی ـ سادات‌نژاد ـ صدریون ـ خواجه‌نوری** فوت **بانو ماهرخ خاتمی** را باطلاع فامیل و دوستان میرساند مجلس ختم زنانه عصر روزجمعه ۱۱ر۵ر۴۲ درمنزل حاج حسن خاتمی واقع دریوسف‌آباد خیابان محمدرضاشاه کوی امین پلاك ۳۱ و مجلس‌ترحیم مردانه روز یکشنبه ۱۳ر۵ر۴۲ از ساعت ۵ الی ۷ بعدازظهر درمسجد ارك برگزار میشود

احمد خاتمی ـ حاج‌حسن خاتمی ـ مهندس خاتمی ـ کاظم خاتمی

بعموم بازماندگان آنمرحومه مصیبت‌وارده راتسلیت میدهیم

فوت مرحومه **بانو عشرت نوریشاد** مادر عزیزمان را باطلاع دوستان و اقوام میرساند . مجلس تذکر و ترحیم آنمرحومه روزجمعه یازده مردادماه جاری درمنزل شخصی واقع درخیابان شهباز انتهای‌کوچه آبشارجنب‌قهوه‌خانه‌درویش منعقد خواهد بود .

سرهنك علی‌اکبر نوریشاد ـ فاطمه ـ عزت نوریشاد

بعموم بازماندگان آنمرحومه مصیبت‌وارده راتسلیت میدهیم

روزشنبه ۱۲ر۵ر۴۲ که مصادف با هفته شادروان **محمدقلی‌پور** میباشد مجلس یادبودی درسر مزار آنمرحوم واقع در امامزاده عبداله (مقبره مرحوم فتوحی) ازساعت ۵ بعداز ظهر برقرار است از دوستان و سروران خواهشمند است برای شادی روح آنمرحوم حضور بهم‌ـ رسانند

خانواده قلی‌پور

باکمال تاسف درگذشت ناگهانی مرحوم **علی‌اکبر سپهری** را که از کارمندان باسابقه و قدیمی اداره‌کل انتشارات بود باطلاع همکاران آن مرحوم میرساند بهمین مناسبت‌مجلس ختمی از ساعت۹ تا ۱۱ صبح روزشنبه دوازدهم مرداد ماه درمسجد مجد برپا خواهد بود .

وزیرراه‌وسرپرست انتشارات‌ورادیو معینیان

خانواده‌های : **سپهری ـ آشوری ـ سلطانی شاهوردی ـ ترابی ـ معینی ـ طیبی ـ رئیس قاسمی ـ نواب‌شیخ‌الاسلامی ـ کرمی‌فر ـ داربین شاکری**

باکمال تاسف درگذشت شادروان **علی‌اکبر سپهری** را باطلاع آشنایان و دوستان میرساند مجلس ترحیم فقیدسعید ازساعت ۹ الی۱۱صبح روزشنبه دوازدهم مردادماه درمسجد مجدمنعقد خواهد بود .

بانهایت‌تاسف درگذشت **بانو رقیه جعفرزاده** را باطلاع دوستان و بستگان آنمرحومه‌میرساند مجلس ختم زنانه روزجمعه (فردا) از ساعت ٤ تا ۷ بعداز ظهر درمنزل شخصی واقع درتجریش خیابان پهلوی‌کوچه برهان وختم زنانه روزشنبه ۱۲ مرداد ماه از ساعت ۵ تا ۷ بعداز ظهر در مسجدگیاهی سرپل تجریش منعقد خواهد بود

عبدالمهدی‌طباطبائی ـ حاج محمدعلی تبریزی غلامرضا جعفرزاده ـ علیمحمدرادشم

بعموم بازماندگان آنمرحومه مصیبت‌وارده راتسلیت میدهیم

خانواده‌های : مبینی ـ بهنام ـ معین‌زاده ـ خواجوی ـ شاه‌امیری ـ فاطمی ـ زهدی ـ مسعودی ـ غیائی ـ بیداربخت ـ شیبانی

باکمال تاسف‌درگذشت شادروان سرهنك بازنشسته **سیدمحسن مبینی** را باطلاع اقوام و دوستان و آشنایان میرساند مجلس تذکر زنانه و مردانه آنمرحوم از ساعت ٦ بعدازظهر جمعه ۱۱ مرداد درمنزل شخصی واقع در زرگنده‌کوچه پناه خدا برقرار است

شنبه دوازدهم مرداد ٤۲ مصادف با سال فقدان اسفناك مرحوم **عیسی‌غفاری** همسر وپدر عزیز و بزرگوارمان است مخارج مجلس یادبود به پیروی از نیات خیرخواهانه آنمرحوم به مستمندان پرداخت و از انعقاد مجلس تذکر خودداری شد .

عفت وفرشته فیروزه ـ جمشید ـ فرامرز فریبرز و فریدون غفاری

بعموم‌بازماندگان آنمرحوم تسلیت میدهیم

خانواده‌های : **فرهودی ـ فتحی ـ بازیار ـ بنی‌ریاح ـ هیئت ـ علی‌آبادی ـ فخیم ـ صداقت شهانقی ـ ابوذری ـ قاسمی ـ دنبلی ـ ریاحی نهالی ـ زمانی ـ خلخالی ـ دکترسعیدی ـ فروتن طباطبائی ـ جوانشیر ـ بخشی ـ امیری ـ ولی‌پور**

بانهایت تالم وتاثر مرك دلگداز جوان‌ناکام **آقای محمدعلی (داود) فرهودی** فرزند آقای رحمت‌اله فرهودی را باطلاع اقوام و دوستان میرساند. مجلس ختم مردانه آنمرحوم روزجمعه ۱۱مرداد درمسجدولی‌عصر واقع‌درحشمت‌الدوله چهارراه کیوان از ساعت ۸ الی ده صبح و ختم زنانه ساعت ۵ تا ۷ بعداز ظهر همانروز درمنزل شخصی واقع درخیابان نشاط چهارراه گلشن پلاك ۱۰٦ منعقد خواهد شد .

الاحقر سیدابراهیم علوی‌خوئی ـ الاحقر شیخ‌عبدالصمد خوئی ـ الاحقر حاج سید خلیل علوی‌خوئی ـ الاحقر شیخ‌محمدخوئی

بعموم بازماندگان آنمرحوم مصیبت وارده را تسلیت میدهیم

باکمال تاسف فوت ناگهانی **آقای جمال‌زیبن** را که از صاحبمنصبان قدیمی و عالیرتبه وزارت دارائی بوده‌اند باستحضار میرساند . مجلس ختم فقیدسعید روزیکشنبه سیزدهم مرداد از ساعت۹ تا ۱۱صبح درمسجد مجد منعقدمیباشد

وزارت دارائی

درگذشت شادروان **آقای جمال زیبن** فرزند مرحوم آیت‌اله امام جمعه نائین و صاحبمنصب عالیرتبه وزارت دارائی را باستحضار عموم میرساند مجلس ختم مرحوم مغفور روزیکشنبه ۱۳ر۵ر۴۲ از ساعت ۹ تا ۱۱صبح درمسجدمجد منعقد است

سلطان‌محمد عامری ـ دکترحسین‌پیرنیا ـ سلطان ابراهیم عامری ـ دکترعبدالحسین‌مشیر فاطمی ـ کاظم سمیعی ـ سرتیپ فرتاش

باکمال تاسف فوت **آقای جمال زیبن** فرزند مرحوم امام جمعه نائین را باطلاع همشهریان محترم میرساند . مجلس ختم فقیدسعید روز یکشنبه ۱۳ر۵ر۴۲ از ساعت ۹ تا ۱۱ صبح در مسجدمجد منعقد خواهد بود .

جمعیت نائینی‌های مقیم تهران ـ دکترنائینی

خانواده‌های **زیبن ـ امامی‌نائینی ـ مرعشی نوری‌نائینی ـ فاطمی ـ مصطفوی‌نائینی ـ جلالی نائینی ـ رحیمی‌نائینی ـ بقائی‌نائینی ـ امین‌الدوله سمیعی ـ کاشفی ـ صفوی ـ نجومی ـ انصاری سهیلی ـ صفیری**

بدینوسیله درگذشت ناگهانی **آقای جمال زیبن** فرزند مرحوم امام جمعه نائین را باطلاع عموم میرسانند مجلس ختم مردانه فقیدسعیداز ساعت ۹ تا ۱۱صبح روزیکشنبه ۱۳ر۵ر۴۲در مسجدمجد و مجلس ختم زنانه عصر همانروزدر منزل آنمرحوم واقع درخیابان شمیران مقابل بی‌سیم خیابان مطهری ـ خیابان زیبن منعقد می باشد .

۱ـ۲ آ ـ ۸۴٦۱

بخانواده محترم‌آنمرحوم بویژه بازماندگان مصیبت وارده را تسلیت میدهیم .

خانواده‌های: **صمدانی ـ ایقانی ـ غضنفری برازنده ـ رسوخ ـ سیاح ـ میراب ـ محمودی قائم‌مقامی ـ بصاری ـ ثابتیان ـ کازرونی ـ لقائی ـ زرینکار ـ حبیبی ـ جانفشان ـ آقاجانپور میثاقیان ـ محمدیاری**

درگذشت جوان ناکام

دکتر بهروز صمدانی

فرزند آقای محمد صمدانی را باطلاع کلیه دوستان و آشنایان می رساند . مجلس تذکری روزهای‌پنجشنبه‌وجمعه ۱۰ و ۱۱ مردادماه از ساعت ٦ الی ۸ بعداز ظهر در منزل آقای صمدانی خیابان سی‌ـ متری کوچه مهینی پلاك ۳۳ منعقد است

سپاسگزاری

از عموم دوستان وسروران گرام بخصوص قاطبه‌روحانیون محترم‌گیلان ازلنگرود ـ لاهیجان رودسر ـ رشت ـ شلمان ـ قاضی‌محله ـ فتیده وغیره هنگام‌درگذشت‌فقیدسعید **حضرت‌آیت‌الله العظمی‌آقای حاج سیدمرتضی‌مرتضوی** قدس‌سره مبادرت به‌انعقاد مجالس ترحیم و ختم فرموده‌و یا درمجلس ختم منعقده درمنزل پدری‌فقیدسعید درقاضی‌محله شرکت فرموده‌اند کمال تشکر و سپاسگزاری را دارم **سیدصادق بنی‌هاشمی**

باطلاع خویشان و آشنایان میرساند مراسم شب هفت مرحومه **بانو بلقیس‌وزیری** روزشنبه دوازدهم مردادماه از ساعت ۵ الی ۷ بعدازظهر درباغ‌طوطی جنب صحن‌مطهر حضرت عبدالعظیم (ع) برقرار است **خانواده وزیری**

تسلیت

جناب آقای رضامعینی ریاست بخش فرهنگی ناحیه ۱۰

مصیبت وارده رابجنابعالی و بازماندگان محترم تسلیت میگوئیم.

نصرت‌الله حکیم الهی وبانو

دوست عزیز آقای فرید

ضایعه فوت پدر گرامیتان را تسلیت‌میگوئیم

امیر شاهپور زندنیا ـ غلامحسین خلیلی

سرکار سرهنك علی‌پاشا نوری اسفندیاری

باکمال تاسف مصیبت وارده را تسلیت عرض مینمایم . **گرگان ـ اسداله باقری**

جناب آقای رضا معینی ریاست محترم فرهنك ناحیه ۱۰ تهران

باکمال تاسف مصیبت وارده را از طرف خود وکارکنان این‌دبستان تسلیت عرض‌مینماید

مدیر دبستان دولتی مفید ـ عباس صادقی

جناب آقای تبسمی ریاست محترم دبیرستان فردوسی

بانهایت تاثر مصیبت وارده را بجنابعالی وخانم نبی‌پور ریاست دبیرستان و دبستان‌نوید تسلیت عرض مینماید

رئیس دبیرستان مهران ـ محمدداودزاده

جناب آقای علی اردلان بدینوسیله مصیبت وارده را بجنابعالی و فامیل گرامی تسلیت‌عرض مینمائیم **حسین زکیئی ـ نورالله نوری**

جناب آقای هیراد رئیس دفتر مخصوص شاهنشاهی

ضایعه مولمه‌ای‌که قلب آنجناب را جریحه‌دار ساخت موجب اندوه و تاسف کلیهٔ دوستان خانواده‌باتقوی وفضیلتتان‌گردید باعرض‌تسلیت مسئلت‌دارد که روح آنمرحوم قرین غفران باشد

حسینعلی میارسلطانی ـ ابوالفضل نخعی اسماعیل حیدرنژاد ـ باقر محمدی ـ فریبرز داروئی ـ ارسلان دادجو

جناب آقای بهاءالدین کهبد

مصیبت وارده را بجناب عالی تسلیت‌عرض مینمایم . **سرهنك منشی**

بااینکه خود مامحتاج تسلیت هستیم ولی باقلبی‌مملو ازتاثر فوت‌نابهنگام همکارارجمندمان مرحوم محمدتقی فرید را بخانواده محترم فرید تسلیت عرض و آمرزش روح آنمرحوم را از خداوند یکتا خواستاریم

دایره اول اجرای ثبت تهران **جلیل ایرانی سیدجوادی ـ عنایت‌اله غفاری ـ ناصرغفاری**

جناب آقای هیراد ریاست محترم دفتر مخصوص شاهنشاهی

باروحی متالم مصیبت وارده را بجنابعالی وفامیل ارجمند هیراد تسلیت عرض مینمائیم

ابوالفتح‌ایکانی ـ سرگرد ابوالحسن‌ایکانی سروان علی ایکانی

مصیبت وارده را بخانواده محترم پیشنمازاده بخصوص محمد رضا ـ کرم‌علی پیشنمازاده تسلیت عرض مینمایم

معاون اداره مسافرت‌راه‌آهن ـ مهدی امیرشریفی

بقیه آگهیهای ترحیم وتسلیت درصفحه ۱۳

گروه فرهنگی رشدیه

دبیرستان شماره ۱

دوره‌کامل طبیعی ـ ریاضی

باهمکاری گروهی از دبیران مبرز دانشگاه‌ووزارت فرهنك برای تمام‌کلاسهای دبیرستان درمحل جدید همه روزه نام نویسی مینماید.

آدرس‌ـ خیابان کاخ شمالی‌ـ نزدیك میدان کاخ‌ـ تلفن ٦۱۲۰۸۷ آ‌ـ۷۹٤۹ ۱ـ۲

مجموعهٔ چهرهٔ ملل

سرزمین و مردم ایتالیا

بنگاه ترجمه و نشر کتاب

اثر: فرانسیس وینوار

ترجمهٔ منوچهر امیری

دراین‌کتاب سرزمین کهنسال‌ایتالیاباهمهٔ‌زیبائیها وخصایص آن نموده شده و دانستنیهای سودمند دربارهٔ جغرافیا، تاریخ، آداب و رسوم، صنایع ،ادب، هنر و مردان بزرك این سرزمین آورده شده است.

این‌کتاب برای کسانی که بخواهند ایتالیا راازدور بشناسند ویابه‌آن سفر کنند راهنمائی‌جامع‌وسودمند تواند بود.

انتشار یافت

مراکز فروش: فروشگاه بنگاه ترجمه و نشرکتاب خیابان بهار ـ نرسیده‌به‌تخت جمشیدوکتابفروشیهای بزرك تهران وشهرستانها. آ‌ـ۱۳۸۷۰

بیماریهای آمیزشی ـ مجاری ادرار ـ سستی و ناتوانی مردان ـ خیابان صفی‌علیشاه ـ دکتر یحیی صدری

دبستان ملی پسرانه فضل (خزائلی)

ضمن اعلام آغاز هشتمین سال تاسیس آمادگی خودرا برای ثبت‌نام باطلاع عموم میرساند.

دفتر دبستان همه روزه صبحها دایر میباشد . دانش آموزان سال قبل تا۳۰ مردادماه‌حق‌تقدم‌دارند.

نشانی ـ خیابان ملك ـ خیابان‌آق‌اولی‌دبستان‌ملی پسرانه فضل (خزائلی) تلفن ۷۰۵٤۰

شماره تلفن مسعود یاسائی ازآ۳۸۸٤۷ به۷۹۱٤٤٤ تغییر یافته است.

آ‌ـ۸٤۵۵

مراجعت از اروپا

بانو بهبهانی (حجازی) ودکتربهبهانی

متخصص بیماریهای اطفال و بهداشت مادران و کودکان که برای مطالعه علمی بفرانسه مسافرت‌کرده بودند بتهران مراجعت و کمافی‌السابق از بیماران از ساعت ٤ الی۸ بعدازظهر پذیرائی مینمایند.

نشانی: خیابان ایران (عین‌الدوله سابق) شماره ۱۱۹ تلفن ۳۸۱۵۰ آ‌ـ۱۳۸٦۲

دبیرستان ایرانشهر

همه روزه صبحها برای کلاسهای دوره اول و دوم رشته‌های طبیعی وریاضی‌ثبت نام مینماید

خیابان هدایت خیابان خیام تلفن ۳۰۲۸۵۱

آ‌ـ۱۳۸٦٤

مؤسسه انتشارات آسیا تقدیم میکند ..

درمان بیماریهای مقاربتی وزنان (با سرویس مجزا)

درمانگاه دکترشفا چهارراه حسن‌آباد روبروی بیمارستان سینا

آ‌ـ۱۳۸٦۰

دبستان ملی دخترانه علوی اسلامی

دارای مربیان متخصص علوم تربیتی و بهترین وسایل‌آموزشی درساختمان .وسیع وباصفا بطوریکه کلیه نکات فنی در آن‌رعایت شده است ، همه روزه صبح وعصر تاآخر مرداد ماه برای کلاس اول تاششم ابتدائی ثبت نام مینماید.

وسایل رفت و آمد از هر نقطه شهر فراهم است .

خیابان ایران ـ کوچه روحی ـ تلفن :۳۰۵۳۰۰ ـ ۵۳۸۹۷

۱ـ۲ آ‌ـ۸۳۸۷

ایران نامه

یاکارنامه ایرانیان درعصر ساسانیان

اثر مورخ شهیر شرق پرفسور عباس مهرین

استاد سابق دانشگاه میسور وپنجاب

دراین کتاب که مفصلترین تاریخ ایران در زمان ساسانیان است شما ازجزئیات زندگی مردم ایران‌در زمان ساسانیان باخبر میشوید و اطلاعات‌کلی‌وجامعی ازتاریخ ایران درآن زمان بدست می‌آورید.بها باجلد زرکوب زیبا وکاغذ اعلا ۲۵۰ ریال .

ناشر: مؤسسه انتشارات آسیابازار بین‌الحرمین تلفن ۵۷۲۱۷ فروش درکلیه‌کتابفروشیهای معتبرتهران وشهرستانها آ‌ـ۱۳۸٦٦

راهنمای موفقیت دانشجویان در امتحانات کنکور

تست کامل طبیعی

حاوی سئوالات کنکور های کلیه دانشکده ها در چند سال اخیر باجوابهای مربوطه ـ و تست های کامل در تمام رشته های علوم طبیعی .

تالیف : ثابتی اشرف

برای داوطلبان کنکور دانشکده های پزشکی ، داروسازی ، دندانپزشی ، دامپزشکی ، علوم وکشاورزی و دانشسرایعالی .

چاپ دوم با مطالب جدید در ٤۰۰ صفحه به بهای ۱۰۰ریال منتشر شد .

موسسه انتشارات امیر کبیر

دکتر علی فاطمی ـ رادیولژیست

دارای بورد رادیولژی ازامریکا

درمحل جدید مجهز بوسائل مدرن رادیو لژی مجددا بیمار میپذیرد.

آدرس‌ـ خیابان پهلوی‌کوچه بیدی‌شماره٦ تلفن٦۱۲۸٤٦

دبیرستان بوعلی سینا

خیابان شاه آباد ـ نبش خیابان ملت ـ تلفن۳۵۰٤٤

با کادر بسیار قوی ازدبیران‌فاضل‌ومجرب

برای کلاسهای اول و چهارم طبیعی ، ریاضی ،ادبی ثبت نام کنید

پیشنهاد چین با مخالفت جهانیان روبرو شد

واشنگتن ۳۱ ژوئیه- خبرگزاری فرانسه آسوشیتدپرس -رویتر- آورل هریمن معاون وزارت امور خارجه آمریکا که رهبری هیئت نمایندگی آمریکا رادر مذاکرات سه جانبه مسکو پیرامون منع آزمایشهای اتمی عهده‌دار بود طی نطقی در باشگاه ملی روزنامه - نگاران آمریکا گفت اگر مجلس سنای آمریکا قرارداد محدود منع آزمایشهای اتمی را تصویب نکند آمریکا رهبری خود را در جهان از دست خواهد داد وبحیثیت آمریکا در بین کشورهای صلح دوست جهان لطمه بزرگی وارد می‌آید .

*** فرصت بزرگ**

هاریمن گفت اینك بیش‌از هرزمان محیط وشرایط لازم جهت کاهش تشنج جهانی مناسب است و قرارداد مسکو سرآغاز از بین رفتن ابرهای تیره‌ایست که در مناسبات جهانی وجود دارد .

هاریمن گفت اگر سنای آمریکا این قرارداد را تصویب نکند فرصت بزرگی راکه اینك برای کاهش تشنجات‌جهانی‌وجود دارداز‌دست‌میدهد.

معاون وزارت امور خارجه آمریکا سپس گفت الحاق آلمان شرقی به قرارداد محدود منع آزمایشهای اتمی الزاما موجب شناسائی رژیم آنکشور توسط سایر امضاء کنندگان این قرارداد نخواهد شد .

*** عامل مهم**

هاریمن افزود وحدت آلمان یکی‌از هدفهای سیاست آمریکا است .

هاریمن در پاسخ سوآلات زیادی پیرامون عللی‌که موجب‌شدخروشچف روش خود را در مورد منع آزمایشهای اتمی تغییر دهد گفت بدون شك کشمکش ایدئولوژیکی‌باچین‌کمونیست یکی از عوامل مهم این تغییر روش میباشد. شوروی که اینك سرگرم مبارزه طلبی چین در جهان کمونیست است مایل است بمردم جهان عملا نشان دهد که شوروی مدافع بزرك صلح است .هاریمن اعتماد خود رابه صمیمیت خروشچف ابراز داشته‌وگفت خروشچف برای‌آنکه درزمینه‌اقتصادی به آمریکا برسد نیازمند صلح‌است.

معاون وزارت امور خارجه آمریکا گفت موفقیتی که در مسکو بدست آمد نبایدمارا نسبت به‌آینده‌مناسبات آمریکا وشوروی دچار توهمات بی‌جا کند . هرچند که ما با شوروبما هدفهای مشترکی داریم، اماهدفهای اساسی ما متفاوت است زیرا هدف شوروی توسعه‌کمونیسم درجهان‌است.

هاریمن افزود قرارداد مسکو هیچگونه ماده مجرمانه‌ای ندارد ومن معتقدم سنای آمریکا باید آنرا تصویب‌کند زیرا مردم جهان نمیخواهند هوائی‌را که تنفس میکنند توسط آزمایشهای اتمی آلوده گردد .

*** مغایرت ندارد**

هاریمن سپس درمورد دادن‌اطلاعات اتمی آمریکا بفرانسه گفت دادن اطلاعات اتمی بسایر کشورهاباقرارداد مسکو مغایرتی ندارد .

معاون وزارت امور خارجه آمریکا در پاسخ این سوآل که آیا بدون فرانسه قرارداد عدم تجاوز بین اتحادیه اتلانتیك وپیمان ورشو بامضاء خواهد رسید یا نه؟ گفت نباید فراموش کنید که تصمیمات اتحادیه اتلانتیك باتفاق آراء اتخاذ میشود. وی گفت ممکن است روش دیگری را جهت امضاء این قرارداد بدون فرانسه‌پیدا کرد اما فرانسه یکی از کشورهای مهم اروپا است وامید است اگرپیمان عدم تجاوزی بامضاء رسید فرانسه‌نیز به آن ملحق گردد .

*** حرکت بمسکو**

در لندن وواشنگتن اعلام شد که هیاتهای نمایندگی انگلستان‌و امریکا بریاست وزرای‌امور خارجه دوکشور روز شنبه آینده جهت امضاءقرارداد‌محدودمنع آزمایشهای اتمی رهسپار مسکو خواهند شد و قرار داد روز دوشنبه رسما امضا خواهد شد.

شخصیت‌های بر جسته دولتی اعضای هیات نمایندگی امریکا را تشکیل میدهند. این نخستین‌هیئت سیاربااهمیت‌ومتنفذ وبسابقه‌ایست که از طرف امریکا بمسکو میرود.

*** اعضاء هیئت**

سناتورویلیام فولبرایت رئیس کمیسیون امور خارجه مجلس‌سنای امریکا، جان‌پاستور رئیس کمیسیون مختلط پارلمانی‌انرژی‌اتمی ،سناتور ژرژ آگین یکی از اعضای مهم جمهوریخواه کمیسیون امورخارجه سنای امریکا ،وسناتور هوبرت همفری رئیس کمیسیون فرعی‌خلع سلاح سنای امریکا ، ویلیام‌فرستر رئیس آژانس کنترل خلع سلاح‌و تسلیحات امریکا ، ادلای استیونسن رئیس هیات نمایندگی‌امریکا در سازمان‌ملل متحد .لولین تامپسون سفیر کبیر سابق امریکا در مسکو ومعاون مخصوص وزیر امورخارجه امریکا . آرتور دین که سالها ریاست هیات نمایندگی امریکا را در کنفرانس ژنو پیرامون خلع‌سلاح عهده داربود اعضاء هیئت‌نمایندگی امریکا راتشکیل میدهنددین‌راسك وزیر امور خارجه امریکا شخصا هیات نمایندگی امریکا رارهبری خواهد کرد واحتمال دارد درمسکو مذاکراتی با خروشچف بعمل‌آورد.

ریاست‌هیات نمایندگی‌انگلستان بالردهیوم وزیر امور خارجه آن کشور خواهد بود.

ادوارد هیث مهردار سلطنتی انگلستان نیز عضو هیات‌نمایندگی انگلستان خواهد بود که از ۱۳ نفر تشکیل میشود.

*** مبتکر قرارداد**

جراید شوروی امروز نیکیتا خروشچف نخست وزیر شوروی را بعنوان مبتکر قرار داد منع آزمایش های اتمی ستوده‌اند .

این روزنامه اضافه میکند که این قرار داد یك بار دیگر ارزش سیاست همزیستی مسالمت آمیز خروشچف را که چینی ها با آن مخالفت میورزند ، آشکار ساخت .

در جراید امروز مسکومفسرین موضوع عقد قرار داد عدم تجاوز بین شرق و غرب را نیز عنوان نموده‌اند .

در چند روز اخیر کشور های ایران ،ژاپن ، استرالیا ، فنلاند پشتیبانی و الحاق خود را بقرار داد مذکور اعلام نموده‌اند .دولت های اسرائیل و آلمان غربی و ترکیه نیز اعلام کردند که قرار داد مسکو را امضاء خواهند کرد .

*** رد شد**

اعلامیه حکومت پکن پیرامون قرارداد محدود منع ازمایش های اتمی و تشکیل کنفرانس سران تمام کشور ها جهت بررسی‌مسئله خلع سلاح در شرق و غرب با سردی استقبال شد . در مقابل بانزدیك شدن تاریخ امضاء قرارداد محدود منع آزمایش های اتمی بسیاری از کشورهای جهان‌آمادگی خود را جهت الحاق باین قرار داد اعلام داشته‌اند .

انجمن دانشمندان اتمی امریکا که ۲۵۰۰ تن عضو دارد دیروزاعلام کرد قرار دادمسکو دور نمای باشکوهی رادر برابر بشریت‌بوجود آورده است .

*** پشتیبانی آیزنهاور**

دوایت آیزنهاور رئیس جمهور سابق امریکا گفت قرار داد محدود منع آزمایش های اتمی‌که درمسکو پاراف شد فعالیت نیکوئی بود .

والتر البریخت رئیس حکومت آلمان شرقی گفت قرارداد مسکو مورد تائید هرانسان صلح دوستی است و مااین قرارداد را که نتیجه کوشش چندین ساله است امضاء میکنیم .

چارلتون هستون، مل‌فرر وتونی کرتیس ازسیاهپوستان‌دفاع‌میکنند

هالیوود- ۳۱ ژوئیه -یونایتدپرس- چارلتون هستون، مارلن - براندو ، تونی کرتیس، مل فرر وتونی فرانسیوزا هنرپیشگان سینما امروز اعلام داشتند که در ماه‌آینده در تظاهراتی که بخاطر پشتیبانی از قانون حقوق مدنی و رفع تبعیضات نژادی در واشنگتن برپا میشود شرکت خواهند جست .

نامبردگان که همگی در منزل چارلتون‌هستون اجتماع نموده‌اند اظهارداشتند که برای پشتیبانی از قانون مذکور وتصویب آن‌درکنگره وتظاهرات روز ۲۸ اوت شرکت مینمایند آنها گفتند ماعقیده داریم که این تظاهرات اهمیت بسزائی دارد وبهمین جهت میخواهیم درآن شرکت داشته باشیم .

یک امتیازی سابقه برای مدتی کوتاه

چرخهای دوختنی کهلز آلمان

KOHLER

بدون پیش قسط

باقساط ماهانه صد تومان

زیگزاگ. اتوماتیك مبله برقی ۱۸،۰۰۰ ریال

زیگزاگ. اتوماتیك چمدانی برقی ۱۵۵۰۰ ریال

نمایشگاهها: خیابان شاهرضا- روبروی بیمارستان زنان
خیابان بوذرجمهری- پاساژنیکپور
خیابان فردوسی- روبروی بانك ملی- پاساژامینی

دراسکوپلیه

زلزله‌مجددچیزی برای‌خراب کردن‌نداشت

اسکوپلیه -یوگسلاوی- ۳۱ژوئیه- آسوشیتدپرس - رویتر - دیروز در حالیکه دسته های تجسس ونجات‌بکار خود دراسکوپلیه ادامه‌میدادند زلزله دیگری در این شهر رویداد .

ایستگاه زلزله سنج اسکوپلیه اعلام داشت که در عرض بیست و چهار ساعت اخیر چهارده بار زلزله دیگر در این ناحیه رخ داده است که‌یکی ازآنها در ساعت ۱۲ نیمه شب‌رویداد ونسبتا شدید بوده است . ولی چیز دیگری در شهرباقی نمانده بود که زلزله خراب کند .

اکنون اپیدمی حصبه‌و بیماری‌های عفونی دیگر نیز شهر را تهدید میکند.

مقامات یوگسلاوی اظهار میداشتند که بزودی خرابه های هتل مقدونیه وباشگاه ارتش و یازده ساختمان دیگر جمع آوری خواهد شد .

■ آمار تلفات

آخرین آمار تلفات نشان میدهد که در حدود ۱۵۰۰نفردر زلزله اسکوپلیه کشته شده‌اند ولی هنوز رقم قطعی تلفات معلوم نیست . دسته امدادی فرانسوی که باوسائل وابزارخود در چند روز گذشته چندین نفر را زنده اززیرآوارخارج ساخت بعملیات خود خاتمه دادواعلام‌کرد که دیگرهیچگونه امیدی برای زنده یافتن افراد دیگر موجود نیست .

■ تجدید ساختمان

مقامات دولت‌یوگسلاوی‌اکنون‌برای تجدید ساختمان شهربازمین شناسان وطراحان ساختمان تماس گرفته‌اند تا شهر جدید رادر محل مناسب و بطرز نوی بنا نمایند .

بیمارستان آمریکائی که در نزدیکی شهر مستقر شده درتمام وقت دیروز بمداوا و پرستاری‌از مجروحین‌زلزله ادامه‌میدادمقامات بهداشتی‌یوگسلاوی نیز بمردم وافراد ارتشی‌را که‌برای کمك بناحیه زلزله زده گسیل‌شده‌اند واکسن ضد حصبه و تیفوس تزریق میکنند .

اینك خطر انتشار بیماری های عفونی پیش‌از همیشه اهالی شهررا تهدید میکند .

در تمام مدت دیروز افراد ارتش و دسته های مخصوص رفت وروب خرابه های عمارات را کنار میزدند و خیابان هارا پاك میکردند و بهمین جهت گرد و خاك تمام فضای شهررا گرفته بود.

نیروی هوائی مصر

میخواست درکودتای سوریه شرکت کند

■ امین حافظ‌اظهارداشت که پول و اسلحه قیام کنندگان از قاهره‌رسیده بود

بیروت -۳۱ ژوئیه - خبرگزاری آلمان -بنظر میرسد که حزب‌بعث بتدریج از عکس العمل شدید خود در مقابل کودتای عقیم ۱۸ ژوئیه میکاهد.

پس از اعدام بیست و هفت‌نفر دیگر باتهام شرکت در توطئه‌کودتا دادگاه نظامی دمشق شروع به‌آزاد نمودن عده‌ای از دستگیر شدگان کرد و باشصت وسه نفری که‌امروز آزاد شدند جمعا تاکنون ۲۷۰ نفر رهائی یافته‌اند معهذا سه‌نفر از متهمین اصلی که از افسران‌سابق ارتش سوریه هستند بزودی دریك دادگاه علنی محاکمه خواهندشد.

این سه نفر عبارتند از سرهنك جاسم علوان ،ژنرال محمد جراح رئیس‌پلیس سابق وسرهنك رایف معاری از همکاران پیشین جمال عبدالناصر .

■ کمك مصر

ژنرال امین حافظ رئیس‌شورای انقلابی اعلام داشت که محاکمه سه نفر مذکور در یك دادگاه‌علنی انجام خواهد شد تا افکار عمومی سوریه از حقایق جریانات اخیر اطلاع حاصل نماید و چگونگی دخالت قاهره در کودتای ۱۸ژوئیه آشکار شود.

مقامات سوریه‌اعلام داشته‌اندکه جریانات ۱۸ ژوئیه بوسیله قاهره ترتیب داده شده بود وپول واسلحه قیام کنندگان نیز از قاهره رسیده بود و بعلاوه قرار بود نیروی‌هوائی مصردر صورت موفقیت توطئه‌چیان واشغال رادیو دمشق بوسیله آنها رسما وارد عمل شود .

هدف کودتا اتحاد بدون قید و شرط سوریه بامصر تحت رهبری ناصر بود.

از لحاظ سیاسی مقامات دولت سوریه اکنون اعلام میدارند باهر فردی که بانقلاب سوریه مخالفت نداشته باشدحاضر بهمکاری‌هستند ورژیم بعث هیچگاه طبقه‌ای راعلیه طبقه دیگر در اجتماع سوریه‌تجهیز نخواهد کرد .

۲۱ نفر دیگردر عراق اعدام شدند

بغداد - ۳۱ ژوئیه- خبرگزاری فرانسه- ژنرال رشید مصلح‌فرماندار نظامی عراق طی اعلامیه‌ای افشا کرد که ۱۹ نظامی و ۲تن غیر نظامی در عراق اعدام شدند .

دراعلامیه فرماندارنظامی گفته‌شده است اعدام شدگان متهم بودند که در توطئه شکست خورده ۳ ژوئیه‌جهت واژگون ساختن رژیم کنونی شرکت داشتند .

حکم اعدام متهمین سپیده‌دم امروز صبح بمورد اجرا گذاشته شد .

عاقبت رانندگی بدون گواهینامه

فیلادلفی -۳۱ ژوئیه - یونایتد پرس یکی ازدادگاههای فیلادلفی امروزحکم کرد پسر شانزده ساله‌ای بنام‌بروگس که مرد چهل ساله‌ای را با موتو - سیکلت مجروح ساخته برای مدت ۵ سال مدرسه را ترك نموده و باساعتی ۲ دلار مشغول کار بشود تا بتواندبه عنوان جبران خسارت‌پنجهزار دلار به خانواده مجروح بدهد .

بروگس فاقد گواهینامه رانندگی بوده و بهمین جهت حکم مذکوردر باره وی صادر شده است . خانواده بروگس نیز حکم دادگاه را علیه پسر خود تائید کرده‌اند .

پاکستان و افغانستان سفیر مبادله میکنند

کابل - رویتر - نخست وزیر افغانستان اعلام کرد که بزودی یکی از وزیران افغانستان برای امضای موافقت نامه مرزی‌بین‌چین کمونیست وافغانستان به پکن خواهد رفت .

نخست وزیرافغانستان‌ضمن اشاره بروابط پاکستان و افغانستان گفت مناسبات دو کشور بحال عادی باز گشته و هم اکنون نمایندگان بازرگانی و کنسولی افغانستان در پستهای خود بکار مشغول شده اند و بزودی میان دو کشور سفیر کبیر مبادله خواهد شد .

نخست وزیر افغانستان اظهار امیدواری کرد که باپابرقراری‌مناسبات عادی میان دو کشور محیط مناسبی برای حل مسئله پشتونستان فراهم شود . وی در پایان گفت که دولت افغانستان مایل است که این مسئله از راه مسالمت آمیز حل شود .

آگهی آموزشگاه عالی مامائی

آموزشگاه عالی مامائی‌برای آبانماه سال جاری عده‌ای دانشجو می پذیرد داوطلبین باید دارای شرایط زیر باشند .

۱- داشتن دیپلم دوره دوم متوسطه

۲- دارابودن دیپلم پرستاری سه ساله ازآموزشگا هیکه‌برنامه آن توسط‌دانشگاه و یاوزارت فرهنك برسمیت شناخته‌شده باشد.

۳- گواهی نامه ختم تعهد خدمت از آموزشگاه مربوطه

مدت نام نویسی از ۱۰مرداد تا ۳۰ مرداد ۴۲ خواهد بود داوطلبان می توانند همه روزه بغیر از روز های تعطیل بین ساعت ۸ تا۱۰ صبح برای ثبت نام‌و کسب اطلاعات بیشتری به‌آموزشگاه عالی‌مامائی واقع‌در بیمارستان زنان‌خیابان شاهرضا مراجعه نمایند.

الف ۲۷۷۹ ۱_۲ آ_۱۳۶۸۶ آموزشگاه عالی مامائی

آگهی استهلاك وامهای ششهزار ریالی تلفن

پیرو آگهی شماره ۳۱۳۹۹ منتشره در شماره ۵۱۷۸ ـ۲۹ر۸ ـ۴۱ روزنامه رسمی کشور شاهنشاهی وشماره ۵۸۰۲ روزنامه کیهان وشماره ۱۰۹۵۱ روزنامه اطلاعات باطلاع عموم مشترکان محترم میرساند :

۱- چون طبق تبصره ماده ۷ قانون ملی شدن تلفن وامهای‌شش هزارریالی تلفنهای سابق باید از محل حق‌اشتراك وبهای مکالمات تلفن مستهلك گردد . لذا بمنظور اجرای قانون این شرکت پرسشنامه‌هائی تهیه ودر دسترس مشترکینی که وام مذکور را پرداخته‌اند قرار میدهد واز مشمولین مقررات مزبور تقاضا دارد برای دریافت پرسشنامه‌وتنظیم آن همه‌روزه غیراز ایام تعطیل بدفتر اداره بازرسی شرکت سهامی تلفن ایران واقع درخیابان شاه‌کوی لاله‌مراجعه فرمایند .

۲- مشترکان محترمی که کوپن وام‌شش‌هزاررریالی‌دریافت فرموده‌اند چنانچه تابحال برای استهلاك اقساط وامهای سنوات ۳۷-۳۸ -۳۹ -۴۰ -۴۱ مراجعه ننموده‌اند ، میتوانند همه‌روزه بغیراز ایام تعطیل جهت استهلاك اقساط سالهای مزبور بادردست داشتن کوپن وام به‌آدرس فوق مراجعه فرمایند . الف ۲۷۹۳

۱_۲ آ_۱۳۶۹۶ شرکت سهامی تلفن ایران

آگهی فروش اشیاء فرسوده

شرکت واحد اتوبوسرانی تهران و حومه مقداری اشیاء اسقاط و قطعات لوازم یدکی از قبیل لاستیك و باطری و نوار فرسوده و غیره از طریق مزایده کتبی به فروش می رساند .

خریداران می توانند همه روزه به کمیسیون حراج شرکت واحد در نارمك مراجعه و صورت اشیاء و برك مشخصات و شرایط فروش را دریافت و اشیاء را در محل ملاحظه و پیشنهادات خودرا بضمیمه قبض مبلغ پنجاه هزار ریال سپرده که بصندوق حسابداری شرکت بایستی پرداخت شده باشد تا ساعت ۱۰ روز یکشنبه ۲۷ مرداد ماه ۴۲ بدفتر شرکت واقع در سه راه آذری تسلیم ورسید دریافت دارند .

پیشنهادات واصله درساعت ۱۱ صبح همان روز قرائت خواهد شد . حضور پیشنهاد دهندگان آزاد است

کلیه هزینه آگهی - مالیات و هرگونه عوارض که بحراج تعلق می گیرد بعهده خریداران خواهد بود . الف ۲۸۴۷

۱_۲ آ_۱۳۸۳۲ شرکت‌واحد اتوبوسرانی عمومی تهران‌وحومه

آگهی شماره ۵

اداره مهندسی ارتش احداث یك حلقه چاه‌عمیق ۱۲ اینچی‌را بمناقصه می گذارد .

۱- شرکت کنندگان در مناقصه می‌توانند ازتاریخ انتشار آگهی تاآخر وقت‌اداری‌روزشنبه۲۶ر۵ر۴۲ به اداره مهندسی ارتش در مرکز مراجعه ومشخصات آنرا ازدایره‌نوسازی دریافت دارند.

۲- پیشنهاد دهندگان می بایستی مبلغ یکصد هزار ریال ضمانت نامه بانکی از یکی از بانکهای دولتی به عنوان سپرده اداره مهندسی ارتش احداث یك حلقه چاه عمیق ۱۲ اینچی راد شرکت در مناقصه ضمیمه پیشنهاد خود نمایند .

۳- شرکت کنندکان پیشنهادات خودرا قبلا دردونسخه تنظیم ویك نسخه آنرا به اداره بازرسی کل ارتش تسلیم و نسخه دیگر را به ترتیب دریاکت الف و ب بشرح زیر که مجموعا جوف پاکت لاك ومهر شده باشد بایستی تاساعت نه صبح روز یکشنبه ۲۷ر۵ر۴۲ به دفتر اداره نوسازی اداره مهندسی تسلیم و رسید دریافت دارند .

پاکت الف - شامل مشخصات کامل چاه مورد مناقصه به انضمام ضمانتنامه بانکی و رسید اداره بازرسی کل ارتش (واقع درساختمان ستاد بزرك ارتشتاران) که بگواهی پیشنهاد دهنده رسیده باشد .

پاکت ب - شامل نرخ پیشنهادی بطور صریح و روشن .

۴- پیشنهادات واصله درساعت ۱۱صبح‌روز یکشنبه۲۷ر۵ر۴۲ در حضور کمیسیون باز و قرائت خواهد شد و حضور پیشنهاد دهندگان در جلسه مناقصه آزاد ست .

۵- به پیشنهادات مبهم و مشروط و فاقد سپرده یا عدم‌رعایت هریك از موارد فوق ترتیب اثر داده نخواهد شد .

۶- در صورتی که برنده مناقصه از عقد قرارداد خودداری نماید سپرده او به نفع ارتش ضبط خواهد شد .

۷- هزینه نشر آگهی و حق الثبت قرارداد وهر گونه عوارض ومالیات بعهده برنده مناقصه خواهد بود .

۱_۲ آ_۱۳۶۶۶ اداره‌مهندسی ارتش

شماره ۱۹

کتاب جیبی دختران و پسران منتشر شد

آگهی مناقصه

اداره کل هواپیمائی کشوری تعداد ۲۴۰۰ لوله کاغذ گماده و ۶۰۰۰لوله کاغذ دوکپی و ۶۰۰لوله کاغذ سه‌کپی و ۴۸۰۰حلقه نوار ماشین تله تایپ مصرفی ششماهه آخرسال۴۲خودرابامشخصات وشرایط زیر از طریق مناقصه خریداری مینماید .

۱- پیشنهاددهندگان بایستی قبلاباداره بی‌سیم هواپیمائی کشوری واقع در ساختمان قدیم مهرآباد مراجعه و پس از اخذ مشخصات معادل ۵درصد از بهای پیشنهادی را بعنوان سپرده اسنادخزانه را از خزانه‌داریکل دریافت و ضمیمه پیشنهادخود نموده و درپاکت لاك ومهر شده که روی آن جمله (مربوط بمناقصه کاغذ تله تایپ) نوشته شده باشد تاآخروقت اداری روز ۱۶ شهریور ۴۳ بدفتر اداره کل تسلیم نموده رسید دریافت نمایند .

۲- پیشنهادات واصله درساعت ۱۰صبح‌روزیك شنبه ۱۷ شهریور در کمیسیون مناقصه باز و قرائت‌خواهد شد حضور پیشنهاددهندگان در جلسه آزاد خواهد بو د.

۳- پیشنهادات فاقد اسنادخزانه و مشروط و پیشنهاداتی که پس از وقت مقرر برسد ترتیب اثرداده نخواهد شد

۴- چنانچه برنده مناقصه از امضاء قرارداد و انجام معامله خودداری نمود سپرده آن که بصورت اسناد خزانه‌داریکل‌میباشد بنفع صندوق دولت ضبط خواهد شد .

۵- تحویل جنس ضمن قرارداد تنظیمی بابرنده مناقصه بطور یکجا یاماهیانه ذکرخواهد شد

۶- هزینه درج آگهی ومالیات و هرگونه عوارض دولتی که بمناقصه تعلق میگیرد بعهده برنده مناقصه خواهد بود

۷- اداره در رد و یاقبول یك یاکلیه پیشنهادات مختار است .

الف ۲۷۳۶ اداره کل‌هواپیمائی کشوری

آ_۱۳۵۲۰ ۱_۲

آگهی مناقصه

اداره کل فنی وزارت راه لوازم مورد نیاز لابراتوار را بشرح‌زیر:

۱- قالب ۱۶ اینچی کارخانه سولتست سی ۳۰دستگاه

۲- زیر قالب ۱۶ اینچی کارخانه سولتست سی ۳۰دستگاه

۳- سربار ۵پوندی طبق‌مدل‌موجود درآزمایشگاه کارخانه‌سولتست سی ۳۰ دستگاه

۴- سربار۵پوندی طبق‌مدل موجوددرآزمایشگاه کارخانه‌سولتست سی ۳۰ دستگاه

۵- چکش ۱۰ پوندی‌طبق‌مدل‌موجوددرآزمایشگاه کارخانه‌سولتست سی ۳۰ دستگاه

۶- قالب ۱۶ اینچی تراکم طبق‌مدل آشو بیست ۲۰دستگاه

از طریق مناقصه خریداری مینماید . پیشنهاددهندگان میتوانند همه روزه در ساعات اداری به‌لابراتوار این اداره واقع در خیابان ۲۱ آذر غرب دانشگاه ساختمان اداره کل راه مراجعه و نمونه های مربوطه را مشاهده و پس ازپرداخت مبلغ پنجاه هزار ریال وجه نقد بصندوق این اداره بعنوان ودیعه پیشنهادات خودرا به‌ضمیمه قبض رسید ودیعه تاآخروقت اداری روزشنبه بیست وششم مرداد ۴۲ درپاکت لاك ومهر شده باقید جمله (مربوط بمناقصه لوازم لابراتوار)بدفتر اداره کل فنی تسلیم و رسید دریافت دارند . پیشنهادات واصله روز یکشنبه بیست و هفتم مردادماه ۴۲ ساعت ده صبح در کمیسیون مربوطه باز و قرائت‌خواهد شد . حضور پیشنهاددهندگان یانماینده قانونی آنان در جلسه مناقصه آزاد و به‌پیشنهادات مبهم و فاقد قبض سپرده ترتیب‌اثرداده نخواهد شد. هزینه نشر آگهی ومالیات مربوطه بعهده برنده مناقصه‌بوده و چنانچه مشارالیه از امضاء قرارداد و تحویل کالادرموعد معینه خودداری نماید سپرده او بنفع دولت ضبط خواهد شد اداره کل فنی در رد یاقبول یك‌یاکلیه پیشنهادات مختار است .الف۲۷۶۸

اداره کل فنی

آ_۱۳۵۲۶ ۱_۲

ازهفته آینده در سینماهای

آسیا - سهیلا

حافظ - سانترال

پس از آماده باش نیروهای آمریکائی درکره:

ناوگان هفتم بنواحی خطر نزدیک میشود

دهلی جدید ـ آسوشیتدپرس خبرگزاری آلمان ـ امروز اتحادیه مطبوعات هند اعلام کرد که نیروهای چینی از دو منطقه مرزی سیام در ناحیه «مچوکا» و «خیزمان» گذشته‌اند ولی باآنکه این خبر مطبوعاتی به صورت اولیه تائید نشد دولت هند اعلام کرده است که چینی‌ها قسمتی ازمنطقه غیر نظامی لاداخ‌را اشغال کرده و در آنجا دست به تمرکز قوای بیسابقه‌ای درنواحی مرزی زده‌اند وبعملیات اکتشافی‌دامنه‌دار پرداخته‌اند.

مقامات هندی اظهار داشتند که امروز «چاوان» وزیردفاع‌هند اوضاع مرزی‌را بانخست‌وزیر اسام‌وروسای ستادسه‌گانه مورد بررسی‌ومذاکره قرارداده است.

■ **تمرکز قوا**

گزارشهای رسیده از نواحی مرزی وجبهه حاکی‌است که‌پادگان های چین درهیمالیا از چندروزپیش مخابره بایکدیگرراقطع کرده‌اند، تابدون توجه دستگاههای گیرنده هندی بهتر بتوانند به‌نقل و انتقال قواپردازند. در حال حاضر تمرکز قوای چینی ها بیش‌از سال‌پیش‌است که بهند حمله کردندودرتمام نواحی مرزی سربازان جانشین پاسگاه‌های پلیس شده‌اند.

نهرو نخست وزیر هندبادرنظر گرفتن وخامت اوضاع نامه‌هائی‌برای خروشچف، کندی و مک میلان فرستاده و احتمال تجاوز و تهاجم دامنه‌دارچین را متذکر شده است مقامات مطلع اظهار میدارند که باروش جنگ طلبانه‌چین کاملامحتمل است که حکومت‌پکن تصمیم گرفته باشد حمله دامنه‌داری را به سوی

*** هند آغاز کند**

خاصه آنکه هند تاحال حاضر نشده است اختلافات مرزی راطبق شرایط پیشنهادی پکن‌حل وفصل کند هند هنوز عقیده‌دارد که‌پیشنهاد های‌کنفرانسهای کلمبو باید پایه مذاکرات چین و هند قرار گیرد

■ **کمک شوروی**

در خلال این احوال از مسکو گزارش میرسد که‌مذاکرات‌هیئت عالیرتبه هندی با مقامات شوروی برای گرفتن اسلحه پیشرفت‌فراوان کرده است و شایع‌است که‌شوروی به‌هند موشک هدایت شونده‌خواهد دادوازهم‌اکنون کارشناسان‌شوروی مشغول ساختمان یک کارخانه جت درهند هستند.

هند برای تقویت قوای‌نظامی‌خود دربرابر تجاوز چین بهرطرف‌متوسل شده ودرحال حاضر هواپیما های غول‌پیکر امریکائی پیوسته مشغول حمل اسلحه ومهمات و تجهیزات‌به نواحی مرزی هستندتاقبل ازرسیدن زمستان هیمالیا، نیروهای هندی برای مقاومت آماده‌گردند.

تنها هند نیست که در معرض خطر حملات چین است. کشور های دیگر آسیای جنوب شرقی‌واز جمله ویتنام جنوبی، لائوس وکره جنوبی نیز محلی است که‌چین‌برای استقرار رژیم های طرفدار خودبزور اسلحه وفشار انتخاب کرده‌است. طی چندروز گذشته سه‌سربازامریکائی در کره جنوبی کشته شدندووزارت خارجه امریکا اعلام کرد که در این عمل قصد و تعمدی‌وجودداشته وقسمتی ازیک نقشه دامنه‌دار است وچینی ها درنظر دارند اوضاع کشور های آسیای جنوب شرقی رابرهم زنند.

درحال حاضر بقوای امریکا در کره و ارتش ۶۰۰ هزارنفری کره جنوبی آماده باش داده‌شده‌است تااگر جنگ تجدید شود غافلگیر نشوند.

ضمنا ناوگان هفتم امریکا که مامور آبهای خاور دور است به‌مجاورت نواحی مورد خطر خواهد آمد.

پس از خودکشی دکتر وارد کریستین کیلر غش کرد

لندن ـ ۳۱ ژوئیه ـ آسوشیتدپرس ـ رویتر ـ دکتر استفن وارد که هم‌اکنون باتهام‌دایر کردن عشرتکده در دادگاه لندن محاکمه میشود و ممکن است به۲۵ سال زندان محکوم گردد، دیشب بااستعمال داروی مخدردست به خودکشی زد.

بامداد امروز هنگامیکه عکاسان و خبرنگاران مطابق معمول در کنار خانه او اجتماع کرده و خود راآماده عکسبرداری از وی مینمودند، ناگهان صدای آژیر یک‌آمبولانس که‌مستقیما بسوی اقامتگاه دکتر وارد میرفت، توجه آنها را جلب کرد چند دقیقه بعدسر نشینان آمبولانس مردی راکه روی یک صندلی برانکار مانند مرده دراز کشیده بود، از خانه خارج‌کردند خبرنگاران و عکاسان بسوی آنان هجوم بردند و دکتر وارد را دیدند که چهره‌ای مانند مردگان داشت و کاملا بیهوش بود.

*** مبارزه بامرگ**

وضع لباس و آشفتگی موی‌دکتر وارد نشان میداد که مدتها با مرگ مبارزه کرده و سر انجام در نتیجه تاثیر داروی مخدر به‌حال اغماءافتاده است. دکتر وارد در آمبولانس گذارده شد و با سرعت برق بسوی بیمارستان حمل شد بلافاصله بعداز حرکت آمبولانس آژیر اتومبیل های پلیس بگوش رسید و عده زیادی پلیس و کارآگاه بمحل اقامت‌شب‌گذشته‌دکتر وارد که خانه جونز یکی از شهود دادگاه میباشد، رسیدند، کارآگاهان تمام قسمت های خانه را بازرسی کردند و عده‌ای پلیس به نگهبانی آنجا گمارده شدند.

*** ازآمریکا وایتالیا**

تنها کسی که اجازه یافت‌بداخل آپارتمان برود‌پلهاپوند منشی‌مخصوص دکتر وارد بود که بعدا هنگام‌بیرون آمدن از خانه گفت نه فقط‌ازسراسر انگلستان بلکه از کشور های ایتالیا وآمریکا تلفن های متعدد میشود و از حال دکتر وارد جویا میشوند. وی گفت من فقط توانستم به چندتلفن پاسخ گویم و بمردم نگران اطمینان دادم که وی بهبود خواهد یافت و دست آخر تلفن را قطع کردم.

بلافاصله بعداز انتشار خود کشی دکتر وارد مردی که مدعی است راز جوانی را کشف کرده است هزاران نفر مردو زن و کودک اطراف‌آپارتمان او ونیز در اطراف بیمارستان اجتماع کردند

*** بسراغ کیلر**

عده‌ای از خبر نگاران به سراغ کریستین کیلر رفتند. وی که شب گذشته رادر خانه یکی از دوستانش گذرانده بود صبح امروز بعد ازانتشار سریع خبر خود کشی دکتر واردبا عجله به خانه‌اش مراجعه کرد.

هنگامیکه خبر نگاران در مقابل آپارتمان او اجتماع کردند، وی در حالیکه بکلی رنگ خود را باخته‌بود و تقریبا قادر به صحبت کردن‌نبود، در مقابل آنان حضور یافت. وقتی خبرنگاران از وی خواستند نظرش را درباره جریان خود کشی دکترواردبگوید مدتی کوشید تا توانست دهان خود را باز کند و تنها توانست بگوید، «وحشتناک است»

■ **بخانه دوید**

خبرنگاران از وی پرسیدند دکتر وارد تاچه اندازه گناهکار است ولی میس کریستین کیلر رنگ باخته و هراسان بی آنکه بتواند پاسخی دهد بداخل‌ساختمان‌دوید. «پولاهامیلتون» دوست میس کیلر بخبر نگاران گفت: **از او انتظار صحبت نداشته باشید این حادثه‌واقعا بزرگترین شوک‌زندگی او بوده است. قبل از آمدن شما او غش کرده بود. او در هر حال بدون دکتر وارد نمیتواند زندگی کند.**

■ **دعای ماندی**

خبر نگاران آنگاه بسراغ میس ـ ماندی دیویس دختر تلفنی ۱۸ ساله لندن و یکی از همکاران دکتر وارد رفتند. میس ماندی دیویس نیز در مقابل این حادثه بکلی نگران بنظر میرسید، با اینحال خود را کنترل نمود و در مقابل سئوال خبر نگاران مبنی براینکه آیا به بیمارستان به عیادت دکتر وارد خواهد رفت یانه گفت آیا این عمل حیله گری شمرده نخواهد شد؟

من در دادگاه علیه او شهادت‌دادم اکنون مسخره است که بدیدار او بروم با اینحال در پیشگاه خداوند دعا خواهم کرد که اورا نجات دهد.

■ **درحال بیهوشی**

در ساعت ۱۰ بامداد امروزاولین بولتن بیمارستان لندن که دکتروارد در آن بستری است منتشر شد. در بولتن بیمارستان گفته شد که دکتر وارد همچنان در حال اغماء وبیهوشی است و کلیه معالجات تاکنون بی‌اثر مانده‌است. دربولتن اظهار امیدواری شده بود که باادامه معالجه حال وی بهبود یابد. ولی خبر نگاران ازمنابع وابسته بیمارستان کسب اطلاع‌کردند که حال وی مرتبا رو به وخامت می رود و سمی که مصرف کرده تا مرحله خطرناکی در او تاثیر گذارده است.

■ **ماجرا چگونه روی‌داد**

خبرنگاران برای‌کسب اطلاع‌بیشتر پیرامون وضع دکتر وارد در شب گذشته بآپارتمان جونز دوست دکتر وارد که شب گذشته رادر آنجا بسر برده بود رفتند. در این هنگام‌پلیس اجازه دادکه خبرنگاران وارد‌آپارتمان شوند «جونز» لباسهای دکتر وارد را که هنگام شرکت در دادگاه میپوشید بخبر نگاران نشان داد. وی گفت اوایل شب گذشته حال دکتر وارد کاملا عادی بود و بامن و زنم بگفتگو میگذراند.

مابعد از صرف‌شام باردیگر کنار هم نشستیم‌وبگفتگوپرداختیم. دراینموقع نیز وضع‌جسمی وروحی او خوب‌بود. بالاخره‌ما برای خوابیدن از یکدیگر جدا شدیم. بعد از مدتی صدای پیاپی زنگ تلفن مرا از خواب بیدار کرد. تلفن در کنار دکتر وارد بود ولی با اینحال او به آنها جواب نمی داد. در آغاز فکر کردم حادثه‌ای اتفاق افتاده است ولی باطاق دکتر وارد رفتم و او را در حال خواب‌عمیقی یافتم. ولی حقیقت چیز دیگری‌بود زیرا در این هنگام متوجه شدم که چهره دکتر وارد بکلی رنگ پریده است ووضعی کاملا غیر عادی دارد. در اینهنگام من بکلی خود را باختم و دنبال آمبولانس فرستادم. ظاهرا دکتر وارد بعداز جدائی از ما قرص های «سدیم‌آمیتول» مصرف کرده‌و ممکن است مدتهای مدید همچنان در بیهوشی بماند.

■ **دو نامه مرموز**

درساعت ۱۲ بامداد دومین بولتن بیمارستان منتشر شد. کمیته‌بهداشتی بیمارستان در بولتن‌گفته است‌که‌دکتر وارد همچنان در حال اغماء بسر می برد و معالجات ادامه دارد. منابع بیمارستان هم چنین گفتند که‌ازاطاق دکتروارد دو نامه مرموز پیداشده است که وی قبل‌از اقدام بخودکشی نوشته است

اظهارات کریستین لیکر دردادگاه موجب محکومیت دکتر وارد شد.

«پوند»منشی مخصوص دکتر وارد که‌در بیمارستان حضوریافته‌بود بخبرنگاران گفت دیشب دکتر وارد بمن تلفن کرد و از دوستی من و کار هائی‌که برای‌او انجام‌داده‌ام‌تشکر نمود واردهم چنین از من خواست که از طرف‌او از دوستان دیگرش تشکر کنم

*** رای هیئت منصفه**

در همان هنگام که دکتر وارد در بیمارستان در حالت اغماء بسر میبرد دادگاه «اولدبیلی» که باتهامات او رسیدگی میکند تشکیل جلسه داد و بعد از آن «آرچر مارشال» رئیس دادگاه عالی دنباله مطالب روز گذشته خود را تمام‌کرد «جیمس مرچ» وکیل‌مدافع دکتر وارد از دادگاه تقاضا نمود که بعلت عدم حضور متهم و بعلت خطری که جان او را تهدیدمیکند جلسه دادگاه تا بهبودی کامل‌متهم و حضور وی در دادگاه به تعویق افتد. آرچر مارشال با این تقاضا مخالفت کرد و گفت مرحله دفاع متهم به پایان رسیده است وداد‌گاه در غیاب وی هم میتواند بکار خود ادامه دهدوباین ترتیب هیئت منصفه دادگاه وارد شور شدند و در پایان رای خود را مبنی بر گناهکار بودن دکتر وارد صادر کردند.

مهمترین اتهام دکتر وارد امرار معاش وی از طریق فحشاء بود و هیئت منصفه دادگاه بعد از ۴ر۵ ساعت شور با یک دیگر این اتهام را وارد دانسته‌اند هر یک از دو مورد محکومیت دکتر وارد دارای حداکثر مجازات ۷ سال زندان میباشد. اکنون دادگاه لندن‌میتواند باتهامات دکتروارد رسیدگی کندو در صورت تائید رای هیئت منصفه اورابه ۱۴سال زندان محکوم‌خواهد کرد.

پرتقال باید مستعمرات خود را آزاد کند

سازمان ملل متحد ـ ۳۱ ژوئیه ـ خبرگزاری فرانسه ـ یونایتد پرس ـ شورای امنیت سازمان ملل متحد طی قطعنامه‌ای که امروز تصویب کرد از پرتغال خواست که بیدرنگ به مستعمرات افریقائی خوداستقلال بدهد.

این قطعنامه توسط نمایندگان غنا، مراکش و فیلی پین تسلیم شورای امنیت گردید.

۸ کشوربااین قطعنامه رای موافق دادندوسه کشور (فرانسه،انگلستان، امریکا) از دادن رای خود داری کردند.

در قطعنامه گفته شده است‌وضع کنونی مستعمرات‌پرتغال صلح‌جهانی را تهدید میکند در قطعنامه‌همچنین از تمام کشور های جهان دعوت‌شده است از هرگونه کمکی به پرتغال که موجب تقویت‌موقعیت آن‌کشور درمستعمراتش گردد خودداری کنند

آگهی تجدید مناقصه

سررشته‌داری لشگر پیاده گرگان

سررشته‌داری لشکر گرگان اجناس مشروحه زیر را که مورد مصرف سالیانه بیماران لشکر میباشد و هریک از اقلام در فصل مربوطه دریافت خواهد شد.

۱ـ سیب‌درختی ۲ـ گلابی ۳ـ رشته فرنگی ۴ـ ماکارونی ۵ـ مرغ ۶ـ جوجه ۷ـ نان‌سوخاری ۸ـ کره خوراکی ۹ـ پرتقال ۱۰ـ هویج فرنگی ۱۱ـ کمپوت مختلف ۱۲ـ آب لیمو ۱۳ـ شربت به‌لیمو ۱۴ـ آب پرتقال ۱۵ـ نان فری ۱۶ ـ نان سفید روغنی ۱۷ـ آرد برنج ۱۸ـ گوجه فرنگی ۱۹ ـ سبزی تازه ۲۰ـ شیر گاو ۲۱ـ ماست شیرین ۲۲ـ پنیرتبریز ۲۳ـ پنیر محلی ۲۴ـ تخم مرغ ۲۵ـ یخ ۲۶ ـ هندوانه ۲۷ ـ انگور

از طریق مناقصه وعقدپیمان خریداری مینماید داوطلبان بایستی پیشنهادات خودرا تنظیم وتاساعت ۱۱ صبح روز یکشنبه ۲۰ر۵ر۴۲ بدفتر سررشته‌داری لشکر تسلیم ورسید اخذنمایند وکمیسیون مناقصه درساعت ۱۳ همانروز در دفتر سررشته‌داری لشکر تشکیل خواهد شد پیشنهاددهندگان بایستی پیشنهادات خودرا در پاکت لاک‌ومهرشده تحویل ویک نسخه از پیشنهادتنظیمی را باپست سفارشی باداره بازرسی ملی ارتش بمرکز ارسال و قبض رسید پستی را ضمیمه پیشنهاد خود نمایند.

میزان سپرده جهت شرکت در مناقصه ۲۰۰۰۰ ریال‌میباشد که بایستی پیشنهاددهندگان برابر مفاد برگ مشخصات مربوطه بحساب ۲۰۰۲۳ دارائی لشکر گرگان به‌بانک ملی شعبه‌گرگان پرداخت و رسید بانکی را ضمیمه پیشنهاد خود نمایند پیشنهاد دهندگان باید قبل از تسلیم پیشنهاد بسررشته‌داری لشکر مراجعه وبرگ مشخصات مربوطه را دریافت وپس از قرائت و اطلاع کامل از مفاد آن امضاء وضمیمه پیشنهاد خودنمایند.

رئیس سررشته‌داری لشکر پیاده گرگان ـ سرگرد زندی

۹ پرواز مستقیم هفتگی جت های پان آمریکن از تهران به ایالات متحده امریکا

پان‌آمریکن به نسبت زیادی بیشتر از هر شرکت هواپیمائی دیگر پروازهای جت به آمریکا دارد! با ۱۰۳ پرواز جت از اروپا به ایالات متحده‌آمریکا مسافرت بر فراز اقیانوس اطلس هیچگاه به این سهولت نبوده است!

پروازجت های پان‌آمریکن از پاریس بیش از پیش افزایش مییابد! با هریک از ۲۰ پرواز هفتگی جتهای کلیپر میتوانید برنامه‌خودرا تنظیم کنید. این‌پروازها‌شامل ۲ پرواز بدون‌توقف روزانه به‌نیویورک، ۳ پرواز بدون توقف هفتگی به بوستون، ۳ پرواز بدون توقف هفتگی به فیلادلفیا، ۳ پروازهفتگی به‌بالتیمورو ۳ پرواز هفتگی به واشنگتن میباشد. بطور کلی پان‌آمریکن از ۲۲ شهر اروپائی به ۱۵ شهر ساحل آمریکا پرواز میکند.

ضمناً بخاطر داشته باشید که پان‌آمریکن هرهفته ۱۰۳ پرواز جت برفراز اقیانوس اطلس عرضه میدارد *

صرفه جوئی در ایالات متحده آمریکا

بطورمثال یکهفته‌توقف درنیویورک با استفاده از سکونت راحت در یک هتل، غذای کامل، گردشهای متعدد کل مخارج فقط ۷۴۹۷ ریال میشود!

تعطیلات خوشی را در آسمان بگذرانید! درحین پرواز در جتهای بزرگ و راحت‌کلیپر پان آمریکن از غذاهای عالی و بین المللی ماکسیم‌پاریس که شهرت جهانی دارد، وهمچنین ازپذیرائی واقعاً دوستانه وبی‌ریاء ومواظبت کارکنان ومهمانداران هواپیما که بچند زبان تکلم میکنند برخوردار میشوید. در هر پرواز نیز سرویسهای درجه یک پرزیدنت اسپیشال بادرجه صرفه جوئی وارزان رین‌بو بشماعرضه میشود پروازشمادرکمال آسایش و خوشنودی و ورود شما با حالتی آزاد و آماده انجام میپذیرد.

برای ذخیره جا به آژانس مسافرتی‌خود یا پان‌آمریکن مراجعه فرمائید

تهران ـ خیابان شاهرضا نبش‌ویلا تلفن ۶۵۹۹۱
آبادان ـ نماینده‌کل‌فروش: اسکای‌ویز ـ تلفن ۲۵۲۷

پیشرو دراقیانوس اطلس .... پیشرو دراقیانوس آرام.
پیشرو در آمریکای لاتین .... پیشرو درمسافرت‌دوردنیا

PAN AM

۵ از یازدهم خرداد

باپان آمریکن
مجرب ترین
شرکت هواپیمائی جهان
مسافرت شما بهترانجام میپذیرد

آگهی مناقصه شماره ۷

اداره مهندسی ارتش تعمیرات وتغییرات مورد لزوم در دیگهای حرارت مرکزی وزارت جنگ را بمناقصه میگذارد.

۱ـ شرکت‌کنندگان در مناقصه می‌تواند از تاریخ انتشار آگهی تاآخر وقت اداری روز سه‌شنبه ۲۲ر۵ر۴۲ باداره مهندسی‌ارتش مراجعه و مشخصات کارهائی که‌بایستی انجام داداز دایره‌تاسیسات اداره مهندسی ارتش دریافت دارند.

۲ـ پیشنهاددهندگان میبایستی مبلغ (۴۰۰۰۰) ریال‌ضمانت‌نامه بانکی از یکی از بانکهای دولتی بعنوان سپرده شرکت در مناقصه ضمیمه پیشنهاد خود نمایند.

۳ـ شرکت‌کنندگان پیشنهادات خودرا قبلا در دونسخه‌تنظیم ویک نسخه آنرا باداره بازرسی کل ستاد بزرگ ارتشتاران‌تسلیم ونسخه دیگر را بترتیب درپاکت الف وب بشرح زیر که مجموعا جوف یک پاکت لاک ومهرشده باشد بایستی تاساعت ۹ صبح‌روز چهارشنبه ۲۳ر۵ر۴۲ بدفتر دایره تاسیسات اداره مهندسی ارتش تسلیم و رسید آنرا دریافت دارند.

پاکت الف ـ شامل مشخصات دریافتی که بامضای پیشنهاد دهنده رسیده باشد بانضمام ضمانتنامه بانکی ورسید اداره‌بازرسی کل ستاد بزرگ ارتشتاران

پاکت ب ـ شامل نرخ پیشنهادی بطور صریح وروشن

۴ـ پیشنهادات واصله در ساعت ۱۰ صبح روز چهارشنبه ۲۳ر۵ر۴۲ در حضور کمیسیون باز وقرائت خواهد شد وحضور پیشنهاددهندگان درجلسه مناقصه آزاد است.

۵ـ به‌پیشنهادات مبهم و مشروط و فاقد سپرده‌یاعدم رعایت هریک از مواردفوق ترتیب‌اثر داده نخواهد شد.

۶ـ در صورتیکه برنده مناقصه از عقد قرارداد خودداری نماید سپرده اوبنفع ارتش ضبط خواهد شد.

۷ـ هزینه نشر آگهی وحق‌الثبت قرارداد و هرگونه عوارض ومالیات بعهده برنده مناقصه خواهد بود.

۲ـ۱ آ ـ ۱۳۸۰۶ اداره مهندسی ارتش

آگهی

تعقیب آگهی شماره ۲۰۱۸۳ر۲۸۳ـ۱۲ر۱ر۴۲ باطلاع عموم می رساند:

نظر بعدم انتشار روزنامه جهان ازاین تاریخ آگهی های ثبت زنجان در روزنامه پیغام امروز و آگهی های ثبتی ثبت خرم آباد و کلیه آگهی های ثبت نور آباد در روزنامه کوشش درج وانتشار خواهد یافت علاقمندان بروزنامه های مذکور مراجعه و کسب اطلاع فرمایند. الف ۲۸۱۵

آ ـ ۱۳۸۳۸ اداره کل ثبت

خانم!

لطفاً صابون کرپدوشین معطـر را

امتحان کنید وبنشانی «گردونه» کوچه برلن برای ما بنویسید که

کرپدوشین معطر

چگونه صابونی است؟

ما ۵۰۰۰۰ نفر ازشرکت کنندگان دراین اظهارنظر عمومی را انتخاب وبنشانی هریک ازآنها یک‌شیشه ادوکلن خوشبوی کرپدوشین معطر خواهیم فرستاد

«گردونه»

وزیرخارجه هیتلر حرف میزند :

فاجعه «پرل هاربور» چگونه رویداد؟

ناگهان بزرگترین پایگاه دریائی امریکا مورد حمله قرار گرفت و هزاران بمب بر روی ناوگان «پرل هاربور» بارید !

اطلاعات
صفحه ۵
پنجشنبه دهم مرداد ماه

اگر شما این سند را تکذیب میکنید بهتر است به‌سند بعد در صفحه ۳۵۶ توجه نمائید .

اینهم گزارش دیگری است ازسفیر کبیر ژاپن . در این سند چنین نوشته شده است :

«یك‌روز پس ازحمله پرل هاربور» ساعت یك بعدازظهرمن نزد ریبن تروپ وزیر امور خارجه رفتم و باو گفتم‌که ما مایلیم که آلمان وایتالیا رسما و فورا به‌ایالات متحده امریکا اعلان‌جنك بدهند .

ولی ریبن تروپ پاسخداد که فعلا هیتلر در ستاد کل برای اخذتصمیم در اینمورد که چگونه باید اعلان‌جنك را داد جلسه‌ای مشورتی دارد تادر نظر ملت آلمان آن را بتواند بشکل قابل قبولی جلوه دهد .

من نظر شما را در اسرع وقت باطلاع او خواهم رسانید و آنچه‌مقدور باشد انجام خواهد گرفت تااین امر بشکلی مطلوب عملی گردد»

و حالا به‌آخرین کلمات توجه‌کنید:

«آنوقت ریبن تروپ بمن اطلاع داد که هیتلر صبح روز هشتم برج‌فرمانی جهت ناوگان جنگی آلمان صادر کرده است تاهر جابه کشتی های آمریکائی برخوردند حمله کنند »

و چنین فرمانی درست سه‌روزقبل از اعلان جنك صادر شده بود .شما میگوئید که این گزارش سفیر کبیر ژاپن هم نادرست است ؟

ریبن تروپ :

ـبعقیده من اشتباه است .

فایف :

در کجای این سند تردید است؟

ریبن تروپ :

ـبعقیده من اشتباه است . زیرا این واقعه بعداز حمله به‌پرل هاربور صورت گرفته بود .

فایف :

ـصحیح است ، این امربعدازحمله به‌پرل هاربور صورت گرفته است .

ریبن تروپ :

ـشروع حمله به‌امریکا بدستور هیتلر بودچون بطوریکه‌اظهرمن‌الشمس است چندماهی بودکه‌امریکابکشتیهای ما حمله میکرد .

اسرار فاش نشده از جریان تاریخی دادگاه نورنبرگ

ترجمه : احمد مرعشی

ـ ۲۱۴ ـ

فایف :

ـوقتی شما درباره‌حمله به‌کشتیهای آلمانی سخن میگوئید منظورتان دفاع هائی‌بود که‌دربرابر حملات زیردریائی های آلمانی صورت میگرفت ؟

ریبن تروپ

ـنه ، تاجائی که بخاطرم مانده‌چند ماه قبل از واقعه پرل‌هاربور مارسما به‌ایالات متحده‌آمریکا اعتراض‌نمودیم، تاریخش راکاملا بیادندارم ، مادرآن یاد داشت اعتراضیه یاد آوری کرده بودیم که دوکشتی موسوم به(کایر)و (کرنر) بتعقیب زیر دریائی های‌آلمانی پرداخته و بمب های عمقی روی آنها ریخته بوده‌اند . بنظرم (نوکس)وزیر نیروی دریائی‌امریکا نیزدریك‌مصاحبه مطبوعاتی صریحا این واقعه راتصدیق نموده بود .من دیروز در این جایاد‌آوری کردم که هیتلر در نطق مونیخ خود گفته بود که او دستور نداده به کشتیهای آمریکائی شلیك یاحمله شود بلکه فقط دستور داده‌به شلیك کشتیهای آمریکائی پاسخ داده شود.

فایف :

ـ میخواهم در باره مسئله زیر از شما کسب‌اطلاع کنم : آیا شمااین سیاست را تائید میکرده‌اید که سه روز قبل از آغاز جنك به کلیه‌ناوگان جنگی آلمان حکم شود به‌کشتیهای آمریکائی در هر جا که مواجه‌شوند حمله نمایند ؟چنین کاری موردتائید شما بود ؟

ریبن تروپ :

ـ فعلا از اظهار نظر دراینمورد معذورم چون در حال حاضر این مسئله را بخاطر ندارم .

بدین ترتیب زمینه ورود ژاپن بجنك بدنبال آن اعلان جنك آلمان به امریکا مقدمه چینی شده بودوقتی ژاپن در جلسه اول دسامبر ۱۹۴۱ با حضور امپراطور مصمم بجنك شد روز دوم دسامبر تعدادی از ناو های جنگی و ناوهای هواپیمابررا بمقصد نامعلومی اعزام داشت و سپس بقیه نیروی جنگی دریائی خود را بسوی خلیج سیام گسیل داشت .

و سپس در ۷ دسامبر ۱۹۴۱ بدون هیچگونه اعلان جنگی ، بمب افکن های ژاپنی غفلتا بر فراز پرل‌هاربور پیدا شده به‌ناو های جنگی امریکائی که دربندر لنگر انداخته‌بودندحمله‌ور گشته بسیاری از ناو ها را بکلی نابود کردند و به بسیاری‌دیگرآسیب های کلی رسانیدند .

پرل‌هارپور بزرگترین پایگاه‌دریائی‌امریکا در جزیره (آواهو) واقع‌در جمع‌جزایر (هاوائی) بود و از نظر استراتژیك دریائی اهمیتی‌بسیارو فوق‌العاده‌داشت.

در این حمله غافلگیرانه ۴۰۰۰ نفر افسر نیروی دریائی و ملوان‌تلف گشتند و ۲۰۰۰ نفر مجروح گردیدند و ناوهای‌جنگی‌عظیمی‌از قبیل(آریزونا) و (اوکلاهما) و (وست‌ویرجینا) و (کالیفرنیا) و چندین رزمنا و کوچك دیگر غرق شدند .

در این حمله امریکا رویهمرفته شش رزمنا و،سه مین‌اندازو ۲۴۷ هواپیمای جنگی خود را از دست‌داد.

روزولت در کنگره آمریکا فاجعه پرل هاربور را چنین اعلام داشت :

حمله دیروز ژاپن بر جزایرهاوائی خسارات زیادی به نیروی دریائی و نظامی آمریکا وارد ساخت و تلفات جانی بیشماری موجب گشت بقرار اطلاع واصله چندین ناو جنگی نیز فیما بین سانفرانسیسکو و هونولولو اژدر خورده‌اند دیروز دولت ژاپن برمالاکانیز حمله برد . دیروز نیروی دریائی ژاپن هنك گنك‌را نیز بی نصیب نگذاشت .

شبانگاه ژاپنی ها به گوام‌وفیلیپین و وایك نیز مسلحانه حمله‌ورشده‌اند و امروز نیز به میدوای حمله کرده جنك را آغاز نمودند نباید پنهان‌کرد که ملیت ما خاك ما ، و منافع مادر خطری بزرك قرار گرفته است .»

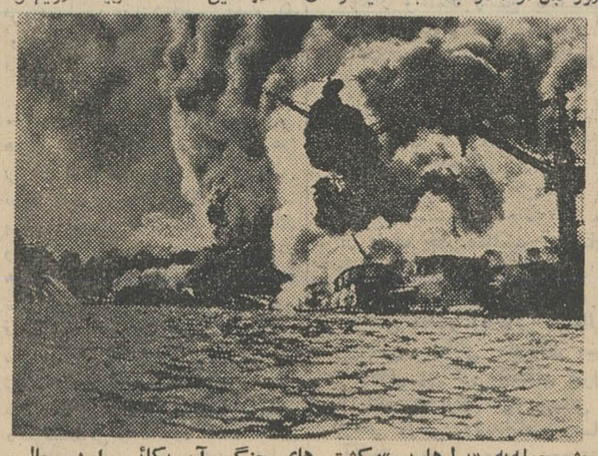

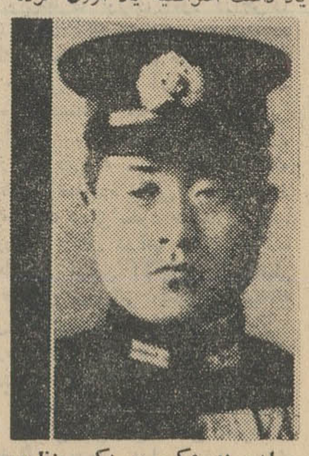

این دو عکس ، یکی منظره موحش‌حمله‌به «پرل‌هاربور»وکشتی های جنگی آمریکائی را در حال اشتعال و دیگری «فوجیدا»فرمانده ژاپنی حمله هوائی به«پرل هاربور» رانشان میدهد. بفرمان‌این شخص بود که چندین گروه هوائی‌چندین بار بمبهایشان‌را روی پایگاه‌دریائی آمریکا خالی کردند .

قابل توجه مقاطعه کاران محترم

ویبراتورهای سوئدی ۱ـ۵ر۱ ـ۲ـ۵ر۲اینچ برقی و بنزینی موتور پمپ‌های انگلیسی خودکار یك الی ۶اینچ متحرك

موتورهای برقی انگلیسی یك‌الی پنجاه کیلووات ثابت و متحرك

ارسطو زاده وپسران ـ خیابان فردوسی (مقابل ثبت‌اسناد) تلفن ۳۵۸۴۱ ـ۱ـ آـ۸۵۲۸

شما که طالب رفاه و آسایش خانواده خود هستید

در اتومبیل کنسول کورتینا

بیشتر احساس راحتی میکنید

کنسول : جادار ـ مطمئن ـ فوق‌العاده کم مصرف

۵ دنده با موتور ۱۵۰۰ شاسی فولادی ـ دیفرنسیال فنر و کمك فنرهای پرقدرت

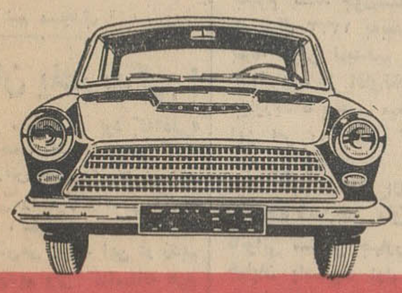

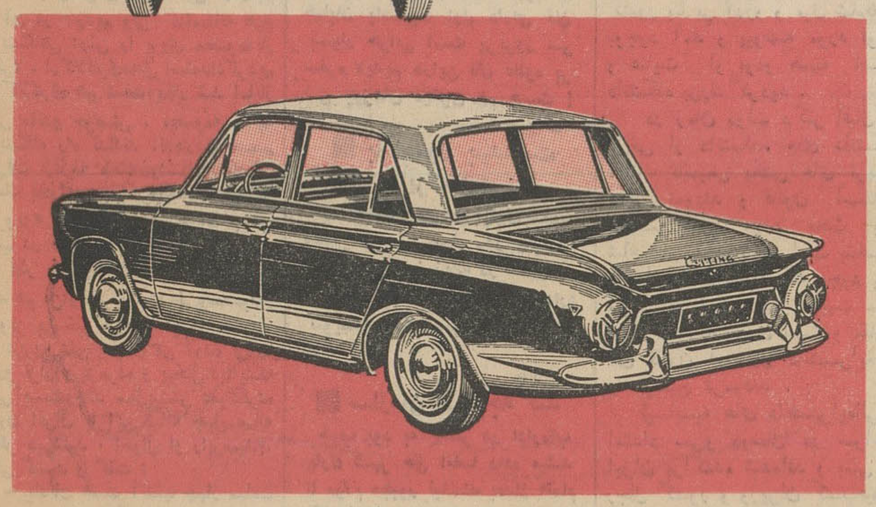

CONSUL CORTINA

قبل ازخرید اتومبیل ازمدل ۶۳

کنسول کورتینا دیدن فرمائید

Ford

نماینده انحصاری : شرکت سهامی تهران موتور خیابان اکباتان ـ تلفن ۳۳۶۵۸ـ۳۷۱۹۸ ـ تلگرافی : روغنی

نماینده واجد شرائط برای‌شهرستانهائیکه‌نمایندگی ندارند پذیرفته میشود

آگهی مناقصه نوبت دوم

اداره کل تدارکات وزارت کشاورزی آگهی مناقصه خرید دودستگاه انیکوبانر (به‌حجم داخلی تقریبا نیم‌متر مکعب که حداکثر نوسان حرارت آن از ½درجه سانتی‌گراد بیشتر نباشد و حداکثر دقت‌را درمیدان ۲۰ـ۵۰ درجه سانتی‌گراد داشته باشد) مورد احتیاج انستیتوی بررسی آفات نباتی وبیماریهای گیاهی راتجدید می‌نماید.

داوطلبان شرکت در مناقصه میتوانند با دریافت برك شرایط ومشخصات از دفتر این اداره واقع در بلوار کرج و مطالعه آن پیشنهاد خودرا تاساعت ۱۰ روزسه‌شنبه ۵ شهریور ۱۳۴۲ باداره کل دفتر وزارت کشاورزی واقع در بلوار کرج تسلیم ورسید دریافت دارند .

پیشنهادات واصله درساعت ۱۱همان روز در کمیسیون مناقصه باز و قرائت میشودحضورپیشنهاد دهندگان یانماینده آنها که کتبا معرفی شده‌باشند درجلسه مناقصه آزاد و کمیسیون دررد و قبول یك یاکلیه پیشنهادات مختار است . الف ۲۷۶۵

رئیس اداره کل تدارکات

وسایل مدرن ، دریک خانه مدرن ، برای یک زندگی راحت و آسوده

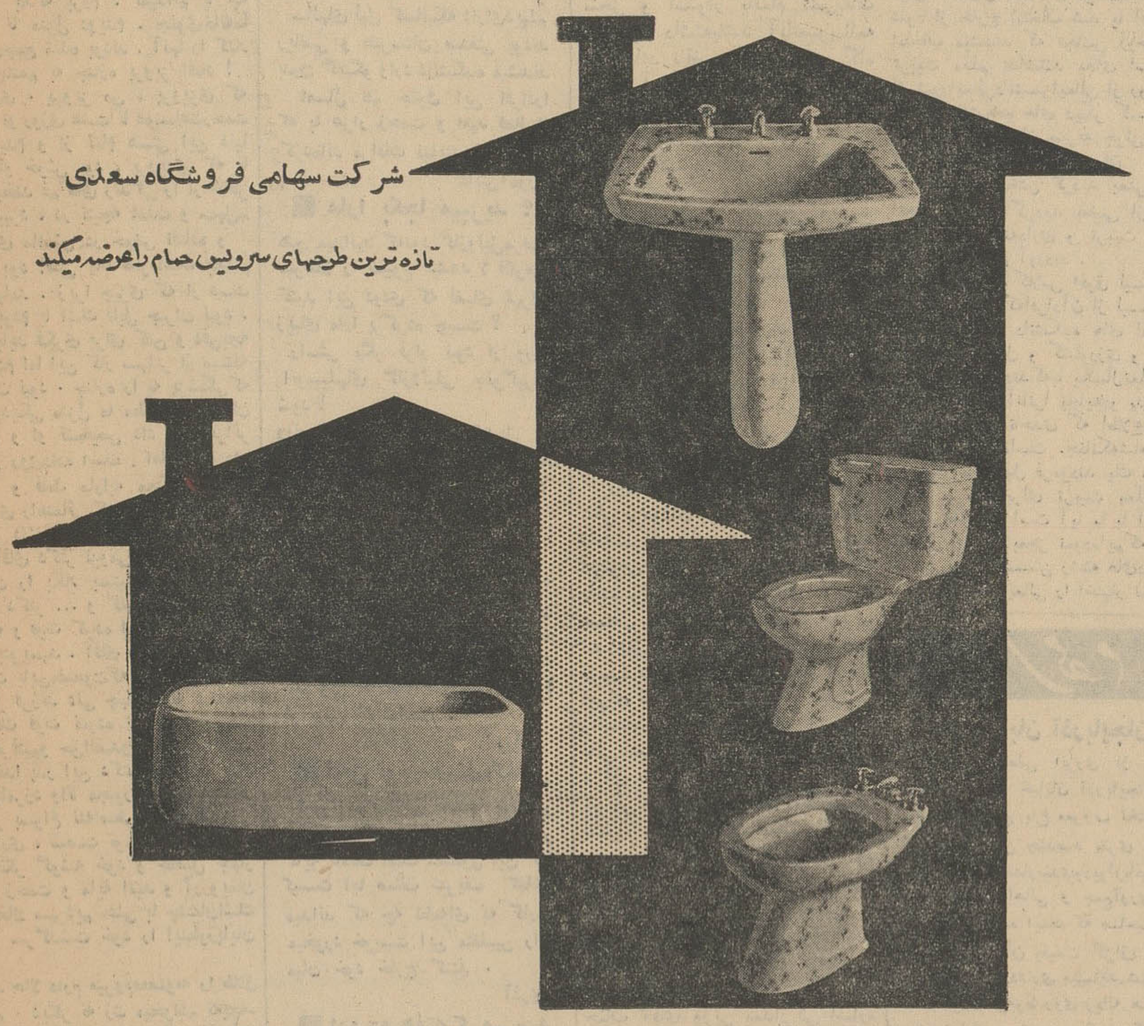

شرکت سهامی فروشگاه سعدی

تازه ترین طرحهای سرویس حمام راعرضه میکند

سرویس سفید و رنگی	کریستالیت	ساخت آلمان
سرویس سفید و رنگی	ریچادجنوری	ساخت ایطالیا
سرویس سفیدودکوری	گلدار اسکالا	ساخت ایطالیا
سرویس دورنگ	کراما	ساخت آلمان
سرویس دورنگ ودکوری	لاونو	ساخت ایطالیا
سرویس سفید ورنگی	دسانیت	ساخت آلمان

شرکت سهامی فروشگاه سعدی (مرکزی) کوچه مهران تلفن ۳۹۴۱۲

نمایشگاه خیابان‌فردوسی روبروی خیابان‌سوم‌اسفند تلفن ۳۷۲۳۱

کانون آگهی زیبا

آگهی دعوت

مجمع عمومی عادی شرکت‌سهامی تولید روغن درساعت ۱۰ صبح روز یکشنبه ۲۰ر۵ر۴۲ در دفترشرکت واقع درخیابان آیزنهاور خیابان جیحون تشکیل میگردد از کلیه آقایان صاحبان سهام خواهشمند است در ساعت و روز مقرر در محل شرکت حضور بهمرسانید دستور جلسه عبارتست از : تغییر بعضی از اعضای هیئت مدیره شرکت

شرکت‌سهامی تولید روغن

آـ۸۱۹۳

تمدید آگهی مناقصه شماره ۲۲ر۹ر۴ر۴۲

برنج صدری ۳ و چمپا

تاریخ قبول پیشنهادات برنج صدری درجه ۳ وچمپا از ساعت ۹ صبح روز ۷ر۵ر۴۲ بساعت ۹ صبح روز ۲۷ر۵ر۴۲ تمدیدمیگردد

اداره سررشته‌داری ارتش

آگهی تجدید دعوت

چون مجمع همگانی سهامداران و اعضای صندوق تعاونی هنرمندان و کارمندان اداره کل انتشارات و رادیو روز جمعه ۲۴ خردادماه۱۳۴۲ بعللی تشکیل نگردید .

لذا از کلیه سهامداران و اعضای صندوق دعوت می‌شود که ساعت ۶ بعد از ظهر روز دوشنبه ۴شهریور ماه ۱۳۴۲ برای تشکیل مجمع همگانی در محوطه‌اداره کل‌انتشارات ورادیو حضور بهمرسانند .

دستور جلسه :

۱ـاستماع گزارش هیئت مدیره صندوق

۲ـتصویب ترازنامه سال۱۳۴۱

۳ـتصویب بودجه سال ۱۳۴۲

۴ـانتخاب دونفر بازرس

۵ـ ازدیاد سهام

رئیس هیئت مدیره صندوق تعاونی هنرمندان و کارمندان اداره کل‌انتشارات و رادیو ـ سلطانی

آـ۱۳۸۰۰

خط کشتیرانی سنترال گلف

CENTRAL GULF STEAMSHIP CORPORATION

کشتیهای گرین‌ایلند ۱۷	S.S. "Green Island" V. 17
گرین‌کاو ۱۱۰	S.S. "Green Cove" V. 110
تاندرهدسفر ۱	S.S. "Thunderhead" V. 1

بترتیب در تاریخ ۱۰ مرداد ۱۲ مرداد و۱۷ مرداد ماه ۱۳۴۲ وارد بندر شاهپور خواهند شد .

برای اطلاع صاحبان کالا

طبق دستور سازمان بنادروکشتیرانی کشتیهای فوق محمولات خودرا در بندر شاهپور تخلیه مینمایند.

خواهشمند است جهت دریافت ترخیصیه به خرمشهر وبندرشاهپورمراجعه فرمائید.

نماینده‌کل درایران

شرکت گلف اجنسی (ایران) محدود

تهران‌ـ خیابان تخت جمشید چهارراه بهار تلفن ۷۰۳۵۸ـ ۷۰۸۰۳

خرمشهرـ خیابان چاسبی تلفن : ۲۲۷۹ـ ۲۲۸۰ـ وبندرشاهپور.

آشپزخانه خودرا با ۲۹۵ تومان مکالئوم کنید

آشپز خانه‌های کوچك و نامناسب برای بهداشت خانواده‌ها زیان بخش‌است ولی آشپز خانه ای که با مکا لئوم مفروش شود بهداشت خانواده شما را تامین میکند . زیرا اشپزخانه پوشیده‌ازمکالئوم گرد و خاك و میکرب نمیگیرد ، براحتی تمیز میشود و رطوبت به آن نفوذ نمیکند

کافی است تلفن های ۶۰۲۰۱ یا ۶۱۱۰۳۴ را بگیرید تا متخصصین وطراحان مابلافاصله درمحل حاضرشوند وآشپزخانه‌شمارا باپوشش‌مکالئوم بیارایند

گردونه

انتقاد

از : ابراهیم مسجدی

داستان یك زندگی !

تقریبا چهار سال پیش بود که «علی» برای وضع حمل معصومه از من کمك خواست . زنش معصومه آخرین روز های حاملگی را میگذراند و آنشب ساعت یازده ، علی خبرداد که معصومه از درد بخودش می پیچد. این در زدیم و آن در زدیم ولی متاسفانه هیچ زایشگاهی درش را بروی معصومه باز نکرد . از کلانتری محل استمداد کردیم و کلانتری هم دست بکار شد اما باز علی ماندو حوشش . معصومه را به زایشگاه راه ندادند .ناچارعلی تصمیم گرفت ازقابله محله خودشان ننه اصغر کمك بخواهدو بالاخره بکمك ننه اصغر «پرویز» بدنیا آمد . شرح وقایع آن شب در همان ایام و در همین ستون از نظر خوانندگان محترم گذشت .

بعد هم من از سرنوشت علی ومعصومه و پرویز بی خبر بودم تا دیروز ...

دیروز علی بدیدن من آمده بود اما زارو نزار و پژمرده و بیحال .با اینکه علی بیست وچند سال بیشتر عمر نکرده بدون اغراق با این قیافه چهل ساله بنظر میرسید . احوال او راپرسیدم. آهی کشید و گفت :

ـ یادتان هست آنشب چهار ساعت تمام معصومه را که با درد دست به گریبان بود با نطرف و آنطرف کشاندیم و عاقبت جائی راهمان ندادند .

ـ تا اینکه ننه اصغر ...

ـ بله، ننه اصغر بدادمان رسید و یکساعت بعد خداوند بهمت ننه اصغر پسری بما داد که اسمش را پرویز گذاشتیم . البته بیست و پنج تومان هم بعلاوه دوتا کله قند تقدیم ننه اصغر کردیم . دوسال قبل باز معصومه حامله شد و ماکه خیره شده بودیم ایندفعه بهیچ زایشگاهی مراجعه نکردیم نشستیم تا آخرین ساعت فرا رسید و آنوقت فرستادیم بسراغ ننه اصغر. ننه اصغر هم مثل دفعه پیش دستهارا بالازد و بالاخره خداوند خواهری بپرویز مرحمت کرد . اما براثر عدم توجه ننه اصغر به اصول بهداشت و مراقبت های امروزی دخترك دو روز مهمان ما بود و هنوز چشم نگشوده چشم ازدنیا بست. از ننه اصغر علت مرگ بچه را جویا شدیم . گفت عمرش بدنیا باقی نبود، دو روزه مهمان بود و رفت !ما دیگر چیزی نگفتیم و ننه اصغر هم بزرگواری کرد چیزی از ما نگرفت.

اگر دخترك از دستمان رفته بود بعوض دلخوش بودیم که پرویز کوچولو روز بروز بزرگتر میشد و زبان باز کرده بود و با شیرین زبانی و حرکات بچگانه اش ما را سرگرم میداشت . باین ترتیب منهم تقریبا ناراحتی مرگ فرزند دوم خودرا فراموش کرده بودم و همینکه کار روزانه ام تمام میشد با دستمزدی که میگرفتم روانه خانه میشدم و در خانه بادیدن زن و فرزندم رنج زندگی روزمره فراموشم میشد .

ولی سرانجام دیروز ، این روز لعنتی و جهنمی ، فرا رسید . دیروز عصر مشغول کارم بودم که خبر آوردند پرویز مریض است و لازم است هرچه زودتر بخانه بروم . نمیدانم با چه حالی تا منزل دویدم . جلوی خانه ما عده ای جمع شده بودند . آنها را کنار زدم چشمم به جنازه پرویز افتاد !

آری ، پرویز من ، پرویزی که بامید او روزی هشت تا ده ساعت زحمت میکشیدم و از تمام هستی این دنیا دلم باو خوش بود ، پرویزی که با یك لبخند غم های زندگی را از خاطر من میبرد ، در نتیجه غفلت و سهل انگاری مادرش در حوض افتاده و شده بود !حتی یك قطره اشك بچشم من نیامد . زیرا چیزی که از دست داده بودم با اشك قابل جبران نبود . حالا باید فکری برای کفن و دفن بچه میکردم اما این کار سهلتر از مسئله زایمان نبود . جنازه را به پزشکی که در نزدیکی منزل ما مطب داشت نشان دادیم و او تشخیص داد مرگ براثر خفگی روی داده است . اما اجازه دفن نداد. و فقط مارا به محکمه پزشك دیگری راهنمائی کرد ، ضمنا اینراهم اظهار داشت که بردن جنازه بمطب آن آقای دکتر لزومی ندارد . دستور ایشان را بکار بستیم . رفتیم پیش آقای دکتر ... و گفتیم بچه سرخك داشته و فوت کرده است . لطفا اجازه دفن بنویسید . آقای طبیب هم شرحی نوشت باین مضمون که «گواهی میشود پرویز فرزند علی چهار ساله درنتیجه سرخك فوت نموده است» اجازه نامه را گرفتیم و حق الصدور آنرا پرداختیم. باز خدا پدر این دکتر کار راه انداز را بیامرزد والا مجبور میشدیم یکبار دیگر بسراغ ننه اصغر برویم !

باری ، شصت تومان خرج ما شد تا جگر گوشه خود و حاصل چهار سال زحمت و مایه امید و آرزویمان را بخاك سپردیم .علی با چشمان اشك آلود سرگذشت خود را اینطور پایان داد:

ـ حالا دارم میروم معصومه را طلاق بدهم . دیگر نه زن میخواهم نه بچه. بچه از وقتیکه بدنیا می آید تا وقتی میمیرد اسباب زحمت و مشقت و مکافات و درد سراست. زن هم از تنها وظیفه اش که حفظ فرزندش هست بخاطر خواب بعداز ظهر شانه خالی میکند . پرویز که رفت پی کارش . معصومه را هم میفرستم هرجا دلش میخواهد برود تا هرچه دلش میخواهد بخورد . خودم نیز در این دنیای بی انتها می نشینم بانتظار سرنوشت !

گفتگوی تلفنی

■ موضوع چیست ؟

رفتم مدرسه رودکی کارت قندوشکر بگیرم گفتند چون شناسنامه هایتان از سال ۱۳۳۲ به بعد عوض شده بشما کوپن نمیدهیم .

شما بروید از آقای نخست وزیر نامه بیاورید تا بدهیم. میخواستم علت این امر را سوال کنم وببرسم موضوع چیست ؟

فیض‌الله خوش‌فطرت

■ شن در نان !

نانوائی سنگکی چهارراه البرز در خیابان باستیون اول دارای نان بسیار خرابی است پریروز سر سفره دیدیم دراین نان علاوه بر شن چیزهای دیگری هم هست !

شهین ـ ا

■ با اصول بهداشت مغایرت دارد

در محله ما یعنی در خیابان جیحون رفتگر هر سه چهار روز یکبار می آید وجمع کردن زباله در منازل با اصول بهداشت مغایرت دارد بنویسید بلکه شهرداری ناحیه یك توجه کند .

جوادی

■ سازمان آب توجه کند

خوب بود به یکنفر در اداره آب پارك شهر حق امضا داده میشد تا مردم مجبور نباشند بعداز اتمام کارهایشان دراین اداره برای یك امضا به بلوار کرج بروند

سروان دیلمقانی

■ قابل توجه شهرداری ناحیه یك

در خیابان هاشمی نژد یك قصرالدشت میدانی احداث شده که پراز زباله است و بهداشت اهالی را تهدید میکند و ازطرفی دوره گردان آسایش را در بعدازظهر از اهالی سلب کرده اند لطفا شهرداری ناحیه یك توجه کند .

اهل محل

■ اطلاع دهید کنترل میشود

اداره محترم روزنامه اطلاعات عطف بشرح مندرج در شماره ۱۱۱۳۵ ـ ۱۷ر۴۲ آن روزنامه در خصوص ایجاد مزاحمت تلفن جهت مشترك تلفن شماره ۳۵۹۷۷ اشعار میدارد: تابحال مشترك تلفن فوق ایجاد مزاحمت را بشرکت اعلام نکرده تا نسبت بکنترل و مراقبت تلفن وی اقدام شود و شرکت از مزاحمتی که برای این شماره فراهم میشود اطلاعی ندارد خواهشمند است به شاکی اطلاع دهید در صورت تمایل مراتب راکتبا بشرکت تلفن اطلاع دهد تا نسبت بکشف مزاحم اقدام لازم بعمل آید. درغیر اینصورت شرکت نمیتواند راسا و بدون اطلاع و موافقت مشترکین تلفن آنها را تحت کنترل قراردهد.

شرکت سهامی تلفن ایران

■ دانشکده پلی تکنیك توجه کند

سالهای قبل کسانیکه دارای دیپلم ریاضی و هنرستان صنعتی بودند بدون گفتگو وارد دانشکده میشدند امسال هم حقوق این افرادرا که با هزار زحمت و امید فعالیت کرده اند مراعات نمایند .

دانش آموز

■ مارا بکجا میبرید ؟

هیچ میدانید که دود گازوئیل مرض سرطان را شیوع میدهد ؟ فکرمی کنید این دودی که فضای تهران زیبای مارا پرکرده چیست ؟

راستی مگر قرار نبود از ورود اتومبیلهای گازوئیلی جلوگیری شود ؟

وانومبیلهای گازوئیلی تبدیل به بنزینی شود پاسخگوی این سئوالات کیست؟ میخواهید مارا بکجابیرید؟

محققی

■ فراموش شده ام

سه سال پیش طبق فیش شماره ۴۸۹۸۸ شرکت تلفن قسط تلفن داده ام و طبق مقررات قرار بود، آلان با تلفن خودم با شما صحبت کنم ولی متاسفانه شرکت تلفن مرا فراموش کرده است .

رزاقی

■ قابل توجه صنف کفاش

اخیرا در ساختن کفشها تقلبهائی صورت میگیرد که راستی راستی مایه تاسف است .مسئول این کار کیست آیا صنف شریف کفاش میداند که چه لطمه‌ای به کارش میخورد خوبست این متقلبین راازمیان خود خارج کنند .

آذری

■ این دو هفته کی میرسد

راجع به لایحه جدیداستخدام کشوری مرتب روزنامه‌ها از قول مقامات مطلع مینویسند که تا دو هفته دیگر کارش تمام میشود آلان من مطلبی ازروزنامه‌ها دارم که چند ماه پیش نوشته‌اند تادو هفته دیگر این دوهفته کی میرسد .

احمدانواری

دکتر اسدالله بیژن استاد دانشگاه

در باره دانشسرایعالی

خبر انحلال دانشسرایعالی که ظاهرا به اراده جناب آقای وزیر فرهنگ انتشار یافت بدون هیچ تردید برای قاطبه فرهنگیان و هزاران لیسانسیه آنموسسه شگفت آورترین خبر این چند روزه بوده است . دانشسرایعالی قدیمی‌ترین و مهمترین مرکز تربیت معلم در کشور بنا بر ارزو و میل شاه فقید بوجود آمد و پیوسته مورد توجه و عنایت او بودو هسته اصلی دانشگاه بزرك گردید .

در زمان دولت دکتر اقبال که برخی از دانشکده های دانشگاه آهنك تاسیس بخش های تربیت معلم نمودند و قانون استقلال دانشسرایعالی مورد بحث بود شاهنشاه روزی با صراحت بنخست وزیر وقت فرمودند که وجود یك مرکز بزرك و مجهز تربیت معلم برای کشور ضروری است و مقارن آن قانون استقلال دانشسرایعالی را توشیح فرمودند .

لیسانسیه های دانشسرایعالی در امتداد سی و دوسال در سراسر ایران پراکنده شده‌اند و بسی از رجال کشور و وزیران کسب فیض ودانش در آن کانون داشته‌اند و جناب آقای دکتر خانلری وزیر کنونی فرهنگ نیز محصول دانشسرایعالی هستند و اگر بخاطر تتمان مانده باشد آغاز مجله سخن نیز از آن کانون بوده است .

جناب ایشان بادعای این که در دانشسرایعالی سوء استفاده‌های مالی و بی انضباطی شده است بایك تصویبنامه درهای آن موسسه را مهر و موم نمودند . چنین بر می آید که بحدی اصلاح دانشسرایعالی را ناممکن تشخیص داده‌اند که جز انحلال و آگهی رسوائی آن راه دیگری نیافته‌اند و عمل ایشان کسی را ماند که چند لانه موش در ساختمان عظیمی پیدا کرده و راه چاره منحصر بفرد تنبیه موش هارا به خراب کردن بنای عظیم روی سر آنها بداند .

زیان معنوی در هم ریختن دانشسرایعالی و گسستن شیرازه سنت های دیرین آن ناگفتنی است

این سئوال اصولی پیش می آید که آیا تصویبنامه هیئت دولت می تواند ناقض قانونی باشد که از مجلسین شورایملی و سنا گذشته واز طرف مقام قانونی سلطنت توشیح شده است ؟ طبق نظر مقام های قضائی در مورد هائی که قانونی در دست نیست و احتیاج به لایحه‌ای قانونی احساس می‌شود باتصویبنامه مفاد آنرا باجرا می گذارند و در هنگام گشایش مجلس شورایملی طرح قانونی را تقدیم می کنند .

ولی در مواردی که قانونی منجز و استوار باتمام تشریفات آن وجود داشته باشد آیا تصویبنامه می تواند ناقض آن باشد و هرگاه نتواند آیا آنعمل نقض قانون جرم محسوب نخواهد شد .

در دوران وزارت آقای درخشش دو عمل شتابزدگانه صورت گرفت یکی انتصاب و برکناری آقای دانشیار پایه دو دانشکده ادبیات بریاست دانشسرایعالی ودوم انتصاب آقای دکتر فیلسوفی مهندس مکانیك ماشین‌های کشاورزی بسرپرستی حساسترین موسسه مهندسی نیروی انسانی کشور ، آقای دکتر صناعی بدون مجوز قانونی سه تن از استادان را مامنتظر خدمت نمود . پس از ماهها که از طرف آنها عرض حال به بالا ترین دیوان قضائی کشور تسلیم گردید حکم صادره از دیوانکشور ناظر بردورای بود . اول اینکه استاد دانشسرای عالی را طبق قانون موجود نمیتوان منتظر خدمت نمود. دوم اینکه دانشسرایعالی موسسه‌ای است مستقل و دارای شخصیت حقوقی تحت نظر وزیر فرهنگ مانند کلیه موسسات فرهنگی درکشور ازنظر اجرای قانون ولی مرجع امور تعلیماتی واستخدامی همانا شورای دانشسرای عالی است که وزیر فرهنگ نماینده‌ای در آن بایك رای دارد.

در طی دوسال اخیر هم بعلت تفسیر اشتباه قانون و هم بعلت اغراض معین دانشسرای عالی گرفتار سوء اداره بیشتر گردید مسئولیت سوء استفاده های مالی یا انضباطی یا تعلیماتی متوجه مسئولان وقت است ومقاماتیکه آنهارا نگاه داشته و تائید کرده‌اند .

جناب آقای وزیر بمدارکی اشاره فرموده‌اند که مورد استناد عمل حاد ایشان بوده است . با اینکه خود ایشان شش ماه از دوسال بعنوان «رئیس دانشکده ادبیات» و مسئول تدریس ادبیات فارسی دردانشسرای عالی بودند و تدریس ایشان ادامه داشته است و در مقام وزارت فرهنگ باکلیه اختیارات و مسئولیت هائی که قانون بایشان تفویض نموده بوده چگونه در اینمدت تذکر به خاطیان نداده و باوسایلی ،که در اختیار داشته‌اند خاطیان رابمحاکمه دعوت ننموده و جلوی زیان دولت را از هرجا که میسر بوده نگرفته‌اند فوقا اشاره شد که یکی از دواشتباه آقای درخشش تعیین یك مهندس مکانیك ماشینهای کشاورزی به سرپرستی دانشسرای عالی بوده است این مطلب داستان گلستان را بیاد می‌آورد که کسی برای چشم درد نزد دامپزشکی رفت و وی ازهمان داروئی که درچشم دامها میریخت در چشمان بیمار ریخت و او کورشد فریاد برآورد و نزد قاضی رفت که او مرا کور کرد .

قاضی گناه را از خود او دانست

آقای دکتر فیلسوفی مهندس مکانیك وکارشناس چاههای عمیق همان شیوه معتاد باماشین و آهن را در مهندسی نیروی انسانی یعنی تعلیم و تربیت مربیان کشوربکار برد و نتیجه همان شد که آقای وزیر فرهنك میفرمایند درست در هنگام انتصاب آقای دکتر خانلری بمقام وزارت فرهنك زیان امر فوق‌الذکر از طرف استادان دانش‌سرای عالی باطلاع ایشان رسانیده شدوحتی ایشان درشورای دانشسرای عالی شرکت فرمودند ولی کارهای دکتر فیلسوفی راکه مورد انتقاد استادان بود تائید نموده وبدین نحو مسئولیت عمل اورا بعهده گرفتند . هرگاه دکتر فیلسوفی بذلو بخشش هائی از جیب دولت بعده‌ای نموده است چه خوب بود لیست آنهارا منتشر میکردند و موضوع را بدادگاه احاله میفرمودند .جلوگیری بهنگام از زیان سوداست .

واما بعقیده اینجانب زیان معنوی ناشی ازوضع فوق بسی فراتر اززیان مادی بوده است قانون، امور تعلیماتی رااز حقوق مسلم شورای دانشسرایعالی دانسته‌است. تجاوز سرپرستان و مسئولان متکی بوزارت فرهنگ بحدود شورای دانشسرایعالی دخالت و تصرف آنان درامور تعلیماتی زیانهای ناگفتنی برای کشور بارآورده است . برای نمونه چند مورد برشمرده میشود. سابق براین انتخاب داوطلبان ورودی به دانشسرایعالی مانند انتخاب داوطلبان ورود بسایر دانشکده ها آزاد بودوچون کمك خرجی نیز داده میشد عده بیشتری بدانشسرایعالی هجوم می‌آوردند. در نتیجه ازمیان هزارها داوطلب عده بیشتر و شایسته‌تری انتخاب میشدند. همینکه دردولت سابق برحقوق فرهنگیان کشور افزوده شدو آینده روشن و ثابتی برای جوانان درحرفه معلمی گشوده گردید بدیهی است هزاران جوان لایق حتی بدون کمك خرج بدانشسرای عالی هجوم می‌آورند. در نتیجه سرجوش استعداد های کشور برای معلمی انتخاب میشد . دراین مورد بود که اغراض خصوصی که این وضع را مخالف وضع بعضی دانشکده ها میدیدند بکار افتادند . بجای اینکه رئیس دانشسرایعالی از میان استادان خود آن موسسه انتخاب شود از خارج انتخاب شد یا افرادی انتخاب میشدند که تجانس روحی با تربیت معلم نداشتند بجای استفاده از شورایعالی دانشسرایعالی از روسا و زعمای دانشکده های دیگر کسب نظر میگردید . بعنوان صرفه جوئی سال اول دانشسرایعالی را میان سایر دانشکده ها پخش کردند یعنی مقدمه انحلال فراهم گردید بعضی ازرشته ها را مانند خانه‌داری و تربیت بدنی بحال انحلال در آوردند .

بدتر ازهمه کلاس «فوق لیسانس» تشکیل دادند که افرادآن از لیسانسیه های کارنیافته دانشکده های ادبیات ومعقول و منقول و کشاورزی و علوم بود و معتقد بودند که با یکسال تعلیمات پرورش لقمه‌ای آنانرا بایایه‌دو بدبیری گمارند نتیجه تاحدی که اطلاع داریم بکلی منفی بوده‌است .چنانکه شاهنشاه در چند سال قبل فرمودند یك مرکز بزرك و مجهز برای تربیت معلم در کشور ضروری است آیا ما با آگهی انحلال اعتراف بعجز نموده‌ایم که نمی توانیم بدون گسستن رشته های دیرین سنن دانشسرایعالی را اختیار نمائیم.

نامه های رسیده

در خیابان آذربایجان

آقای عباسعلی انوری از طرف ساکنین جنوب خیابان آذربایجان می نویسد در محل باغ معروف تخته سه لائی قطعه زمین چندصد متری بایری است که بدون حصاربندی و دیوار باقیمانده محل کثافات اهالی و جمع آوری زباله های اطراف شده اینك که صاحب زمین بطمع فروش آن بقیمت گزاف ازرفع این محظور خودداری مینماید شایسته است برزن مربوط روی زباله ها راکه محل تولید و تجمع میکرب گردیده است ببوشانند .

سپاه دانش

آقای محمد علی آذر هوش ازطرف ساکنین علی‌آباد مجدالدوله و فرح‌آباد راه آهن و منطقه سیدملك خاتون تقاضا مینماید از افراد سپاه دانشش برای تاسیس دبستان در این مناطق مامورینی اعزام گردد .

کاندیداهای انتخابات مجلسین

شیرزن طوالش

کاندیدای نمایندگی مجلس است

دراینموقع که به اراده سنیه ملوکانه وتائید ملت یکی از بزرك ترین آرزوهای مردم وطن ما انتخابات آزاد و تعیین نماینده واقعی ملت در مجلس شورای ملی صورت تحقق میباید مردم وعشایر منطقه طوالش که در سنگر مقدم سربازان وجان نثاران اعلیحضرت شاهنشاه قرار گرفته ووظیفه خطیر پاسداری مرز را باقلبی آکنده از مهرشاه وایران عزیز شب وروز انجام می دهند با استظهار به عنایات پدر تاجدار واعتماد راسخ به اعتقاد وبی‌نظری اولیای امور دراجرای خواسته شاه و ملت در انجام انتخابات آزاد بدین وسیله نماینده واقعی وملی خود بانوعزت الملوك ساسانی شیرزن طوالش را که بشهادت تاریخ زمان نام منطقه طوالش و مردم آن را بارشادت وظیفه شناسی وجان بازی درراه شاهنشاه و مبارزه آشتی ناپذیر باهراجنبی واجنبی پرستی بلند آوازه ساخته‌اند معرفی و اعلام میدارد ورجاء واثق داریم که آرزوی دیرینه مردم اصیل و شاه دوست طوالش دربرگزیدن و انتخاب نماینده واقعی خود در دوره تاریخی بیست ویکم جامه عمل وصورت تحقق بخود خواهد گرفت.

از طرف خورده مالکین وکشاورزان طالش دولاب وگیل دولاب طوالش اسالم و کرگان رود طوالش یونس آقاجانی اسماعیل آقاجانی میرمسعودی اشرف طاهری ساسانی روشنی وجیه‌اله کریمی مختار آقاجانی بایگانی رسان مقدم عبدالرضا آقاجانی امام‌علی سلطانی خان‌جان میرمسعودی جان‌آقا آقاجانی عسکر آقاجانی پورگل ساسانی فیروز ساسانی نژاد کیومرث هژبری ابراهیم هژبری داود شهائی کلهور آقاجانی بهران آقا جانی ربعلی روحی روشن‌ضمیر رضا رحمانی علی قلی رضائی نصرت‌اله آقاجانی موسی مومنی حجت‌رضائی محبعلی دولتی بیژن مهدی اسداله خوشدل رحمت‌امیری ، عین‌اله پورنوری نعمت‌شکوری غلامعلی شیرین‌پور رجبی عباسی جمالی سپهرابی رضائی شهنازی صادق آقاجانی علی‌اکبر آقاجانی وجه‌اله آقاجانی حاکمی فتح‌اله صفرپور منصوری موسی بخش نژاد وبعلاوه هزار امضاء دیگر

آ ـ ۱۳۸۱۴

خاطره جالبی ازشیرین کاری کارگران اصفهان در انتخابات گذشته

نکات حساسی از موقعیت کاندیدای اصفهان

تز کاندیدای موفق اصفهان : خدمت بیشتر زندگی بهتر

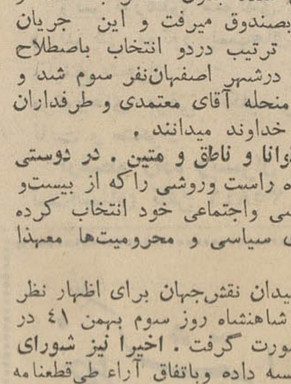

شهر تاریخی اصفهان باتوسعه‌ئی که یافته حدود پانصد هزار جمعیت دارد . اما بیش از دووکیل مجلس شورا ندارد ! در اصفهان رل انتخابات در دست کارگران واصناف وبعدزارعین واداری ها میباشد.

آقای حسین معتمدی مدیرمجله سپاهان درمیان این طبقات محبوبیت عجیبی دارد . **طبقات عالیه اصفهانی مقیم تهران مانند اساتید دانشگاه دکترها ، مستشاران دیوان عالی کشور ـ مهندسین رجال ومحترمین شایستگی وصلاحیت ایشان را برای نمایندگی جامعه اصفهانی طی قطعنامه‌ای که در جرائد مهم منتشر شده تائید کرده‌اند .** تحصیلات آقای معتمدی در رشته راه و ساختمان وادبیات وآخرین سمت ایشان بازرس عالی در وزارت راه بوده است

آقای معتمدی متجاوز از بیست سال متوالی است بمردم شهر وحومه اصفهان صادقانه خدمت واز مشکلات مراجعین خود صمیمانه کره کشائی مینماید . دفتر کار او دراصفهان و تهران مانند محکمه طبیب میباشد وچون مردی باتقوی وبی‌نظر و درانجام حوائج مردم علاقمند است کارها نیز به‌نحو رضایت‌بخشی انجام میشود . از خدمت بمردم لذت می‌برد . میگوید: **رضای مخلوق رضای خداست و استقلال مملکت بسته به‌جلب رضایت مردم است.**

آقای معتمدی پنج (۵) دوره است که از طرف جامعه اصفهانی کاندیدای نمایندگی مجلس شورای ملی میباشد ودر انتخابات گذشته در شهر اصفهان جریان جالبی پیش آمده بود که همه‌جا دهن بدهن گفته میشد وآن این بود که کارگران کارخانجات راسوار اتوبوس ویاردیف میکردند ورای بنام نفری که مورد علاقه کارگران نبود دردست آنان میگذاشتند وتاپای صندوق‌ها میرساندند امابجای رای تحمیل شده بدون تظاهر بمخالفت و سروصدا رای (**حسین معتمدی**) بصندوق میرفت و این جریان همه‌را کلافه کرده بود با این ترتیب دردو انتخاب باصطلاح تابستانه وزمستانه آقای معتمدی درشهر اصفهان نفر سوم شد و این عدم موفقیت را در مجلسین منحله آقای معتمدی و طرفداران ایشان عین موفقیت و مصلحت خداوند میدانند .

آقای معتمدی ، نویسنده‌ایست توانا و ناطق و متین . در دوستی ثابت وقابل اعتماد بهمین دلیل راه راست وروشی راکه از بیست و چند سال پیش در زندگی سیاسی واجتماعی خود انتخاب کرده باوجود طوفان ها و جزرومدهای سیاسی و محرومیت‌ها معهذا تغییر نداده است

اجتماع عظیم صدهزار نفری میدان نقش‌جهان برای اظهار نظر **درباره لوایح ششگانه** پیشنهادی شاهنشاه روز سوم بهمن ۴۱ در اصفهان بدعوت آقای معتمدی صورت گرفت . **اخیرا نیز شورای عالی اصناف اصفهان** تشکیل جلسه داده وباتفاق آراء طی قطعنامه وسایر طبقات **آقای معتمدی را کاندیدای نمایندگی دوره ۲۱ مجلس شورای ملی معرفی نمودند** و اکنون مردم در تمام شهر جلسات وحوزه‌هائی برای موفقیت کاندیدای خود تشکیل داده فعالیت شدیدی جریان دارد.

مامعتقدیم آقای حسین معتمدی کاندیدای محبوب جامعه اصفهانی باحائز بودن کلیه شرائط بهمت مردانه همشهریان هشیار اصفهانی در مجلس آینده منشاء خدمات درخشانی خواهند شد .

مهندس ابوالحسن بزرك‌زاد ـ عبدالحسین قاسمی دبیر فرهنك ـ دکتر سیدمرتضی مدرس‌زاده ـ دکتر محمدعلی صدر عاملی ـ مهدی پرتوی ـ دکتر کسرائی ـ الحاج مرتضی مظفریان ـ حشمت‌اله اشجع‌زاده ـ فروغی

آ ـ ۸۳۹۵

آقای محمدعلی آذر هوش

کاندیدای جنوب تهران است

عدهٔ ازدکترها ومهندسین ومردم جنوب تهران نظر بخدمات صادقانه اجتماعی سنواتی آقای محمدعلی آذرهوش رابرای نمایندگی مجلس شورای ملی معرفی نموده‌اند واهالی تهران خواستار شده‌اند که بایشان رای بدهند .

آ ـ ۸۳۹۵

این امامزاده مکرر معجزه نموده است

قابل توجه ملت ایران و جناب آقای وزیر محبوب دادگستری وجناب آقای رئیس محبوب کانون وکلاء دادگستری

یك سال تمام **آقای عباس امیری** بزرك خاندان امیری را در شهرستان ساوه وتهران باتهام قتل عمدی ژاندارم بازداشت و اعدام ویرا تقاضا نمودند آقای محمد فراهانی وکیل پایه یك دادگستری باکمال شهامت دفاع این پرونده را قبول وبانهایت شرافت و فصاحت وجدیت در دادگاه عالی جنائی چندین روز بدفاع از موضوع قیام وحکم برائت ایشان راتحصیل نمود و آزاد گردید . چندین هزار نفر افرادفامیل امیری وظیفه خود میدانند از آقای فراهانی وکیل باشهامت وباشرف و قضات باشهامت وباشرف شعبه ۲ ـ دادگاه جنائی ورئیس و مستشاران باشرف وشهامت شعبه دوم دیوان عالی کشور آقایان فرزاد ـ شهاب فردوس ـ خستو تشکر نموده و سعادت وسربلندی آنان را از خداوند بزرك بخواهند . ماساوه‌ای‌های مقیم تهران به آقای فراهانی رای خواهیم داد .

فامیل امیری

آ ـ ۸۳۳۲

کاندیدای قوچان

آقایان ناصر لشکر رئیس ایل هودانلو ـ ابوالحسن زاده ـ حاجی ناصری ـ حاجی میکانیك ـ راستگو وعده‌ای بنمایندگی از طرف اهالی بدفتر نمایندگی مراجعه واظهار داشتند ازاینکه بعداز مدتها انتظار یك فرد قوچانی وروشن فکر وشاه دوست میهن‌پرست این خطه کاندیدای نمایندگی شده باعث خوشبختی است وضمن تسلیم طوماری که بیش از سه‌هزار امضاء اهالی و کشاورزان بوده پشتیبانی خودرا از آقای امیر ابوالحسن قهرمانلو اعلام داشتند و اظهار نمودند باتماسهائیکه با آقای قهرمانلو گرفته شده است ایشان برنامه‌های وسیعی برای عمران و آبادی این شهرستان دردست دارند که واقعا اگر اجراشود وعمل گردد قوچان که یك شهر مرزی واحتیاج بیك دلسوز واقعی دارد بهشت برین خواهد شد آقای امیرابوالحسن قهرمانلو کاندیدای مردم قوچان جوانی است شاهدوست و محلی که مراتب شاهدوستی و میهن‌پرستیش برای فردفرد مردم این سامان روشن است وتوفیق مشارالیه را از خداوند خواهانند .

آ ـ ۸۳۷۵

آگهی استخدام

در اجرای تصویبنامه شماره ۷۴۲۸ ـ ۱۵ر۳ر۴۱ هیئت وزیران وزارت کشاورزی تعداد شش نفر فارغ التحصیل دانشکده های کشاوزی و علوم (رشته آمار) استخدام می نماید داوطلبان می توانند با دردست داشتن آخرین مدرك تحصیلی وبرك خاتمه خدمت نظام وظیفه و یا معافیت دائم از خدمت وروونوشت شناسنامه ودو قطعه عکس تا آخر وقت اداری روز چهاردهم شهریور ماه ۴۲ به اداره برنامه های وزارت کشاورزی مراجعه و ثبت نام نمایند . امتحان روز شنبه شانزدهم شهریور ماه بعمل خواهد آمد . الف ۲۸۴۵ ۱ـ۲ آ ـ ۱۳۸۴۰

وزیر کشاورزی

آگهی استخدام مهندس برق

یکی ازموسسات دولتی احتیاج به عده‌ای مهندس فارغ التحصیل رشته برق دارد متقاضیان جهت ثبت نام واخذ معرفی نامه بسازمان هدایت فارغ التحصیلان کشور واقع در چهار راه سید علی خیابان کاشف مراجعه نمایند . الف ۲۸۴۹

۱ـ۲ آ ـ ۱۳۸۳۰

اطلاعات کودکان

سه‌شنبه‌ها منتشر میشود

باخبرنگار سیار اطلاعات
از گوشه و کنار کشور دیدن کنید

انبار گوشت کشور!

خراسان باشرایط و استعدادی که دارد میتواند بصورت بزرگترین مرکز دامداری و دامپروری کشور درآید

حداقل بیست درصد درآمد دهقانان خراسان از طریق دامپروری تامین میشود و کار دوم آنان است

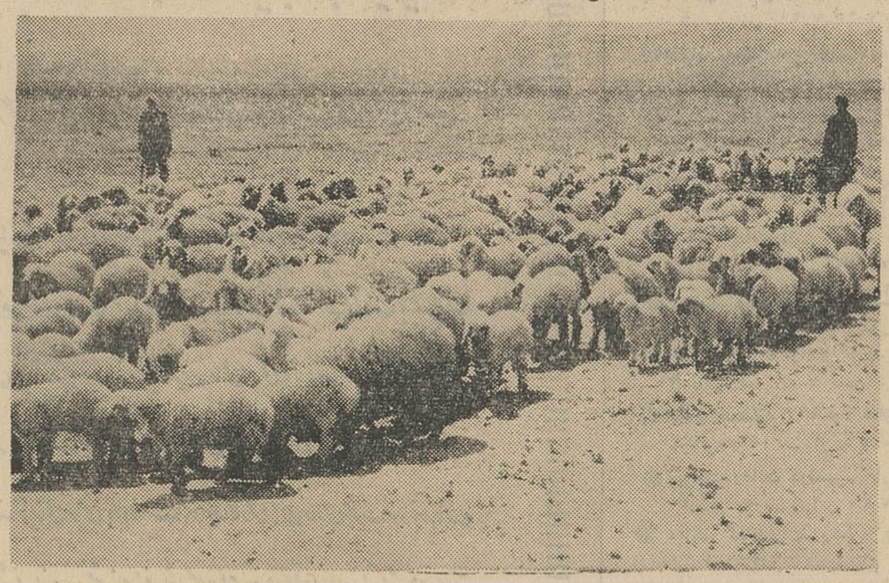

یک گله از گوسفند معروف بلوچی که در خراسان پرورش مییابد

مشهد ـ گزارش شماره ۶۰

اهمیت فوق‌العاده‌ای که دامداری و دامپروری در استان خراسان دارد بمن اجازه میدهد که گزارش امروز خود را باین موضوع اختصاص دهم و مطالب جالبی که در این زمینه بدست آورده‌ام دراختیار خوانندگان ارجمند بگذارم. استان خراسان که با مساحت تقریبی سیصد هزار کیلو متر مربع که از شمال و شمال شرقی بروسیه شوروی واز مشرق بافغانستان و از مغرب به شاهرود و گرگان و از جنوب باستان سیستان و بلوچستان محدود است، از لحاظ دامداری و دامپروری یکی از مهمترین استانهای کشور است و گوسفند این استان علاوه بر آنکه قسمت عمده‌ای از گوشت مصرفی کشور را تامین میکند، یک رقم بزرگ صادراتی نیز هست پرورش گوسفند در غالب نقاط خراسان معمول است و تقریبا بیست در صد از درآمد دهقانان از طریق دامداری تامین میشود.

صدور فرآورده های دامی

صدور فرآورده های دامی نیز رقم عمده‌ای از درآمد دهقانان و بازرگانان خراسان را تشکیل میدهد و تنها در سال جاری ۵۲۶٫۸۲۵ کیلو پشم گوسفند و ۲۵۱۴۴ کیلو کرک بزی از خراسان صادر شده است گرچه از طرف مسئولین دامپروری خراسان برای توسعه امور دامداری در این استان اقداماتی بعمل آمده ولی متاسفانه در سال گذشته بعلل و جهات مختلف میزان صادرات پشم و کرک و سایر فرآورده های دامی استان خراسان بطور غیر منتظره‌ای نسبت بسال های پیش کاهش یافت.

این کاهش ناگهانی صادرات، شاید دلیلی باشد براینکه در سال های اخیر نسبت بدامپروری خراسان توجه کمتری شده است.

مشکل محل

بطوریکه یکی از مطلعین امور دامپروری خراسان اظهار میداشت یکی از علل کاهش میزان صدور گوسفند و فرآورده های دامی در خراسان نداشتن محل مناسب برای درمانگاه دامپزشکی و فعالیت های بهداشتی است و در حال حاضر بعلت نبودن محل مناسب فعالیت های دامپزشکی چه در مرکز استان و چه در حوزه های تابعه در نامساعد ترین شرائط انجام میشود جا دارد از طرف مسئولین امور برای جلوگیری از انقراض نسل دامهای خراسان لااقل یک درمانگاه دامپزشکی در مرکز استان تامین شود تا پست های درمانی کار خودرا در کوچه ها و معابر عمومی انجام ندهند. چون آنچه وجود دارد کافی و مناسب نیست

وضع مراتع خراسان

مراتع عمده خراسان بیشتر در قسمت شمالی و شمال شرقی و مرکز استان واقع شده است و بهمین جهت مراکز کار دامپروری خراسان اغلب درهمین نقاط قرار دارد مسئله‌ای که بایدمورد توجه فوری قرار گیرد اینست ظرف چند سال اخیر براثر خشکسالی قسمت اعظم مراتع خراسان در معرض انهدام قطعی قرار گرفته است و باید برای تامین علوفه دامهای این منطقه فکری بشود. آسان ترین راه برای تامین علوفه دامها احداث مراتع مصنوعی است وبخصوص در فاصله بین سرخس و اراضی نزدیک مشهد نقاط مناسبی برای ایجاد مراتع مصنوعی و کشت بذر و علوفه‌ای که در مقابل خشکی مقاوم باشد وجود دارد.

کمبود آب برای مصرف دامها نیز یکی از مشکلات اساسی است که با حفر چاه های عمیق و نیمه عمیق و ایجاد آبخور های متعدد در نقاط مختلف میتوان این مشکل را حل کرد و با این ترتیب گام مؤثری در راه توسعه دامپروری خراسان برداشت و خراسان را بصورت انبار گوشت در آورد! و گوشت مصرفی بیشتر نقاط کشور را از آنجا تامین کرد و مقداری هم صادر نمود.

ترویج باغداری

همانطوری که در گزارش های قبلی اشاره شد سردرختی یکی از محصولات سود آور خراسان است و اخیرا از طرف اداره کل کشاورزی استان برای توسعه و ترویج آن اقداماتی انجام گرفته است در حال حاضر قسمتی از ایستگاه کشاورزی نزدیک مشهد به تربیت نهال های اصیل اختصاص دارد و اداره کشاورزی نهال های تربیت شده با قیمت‌های مناسب در اختیار کشاورزان میگذارد.

جدول کلمات متقاطع شماره ۲۴۵۶

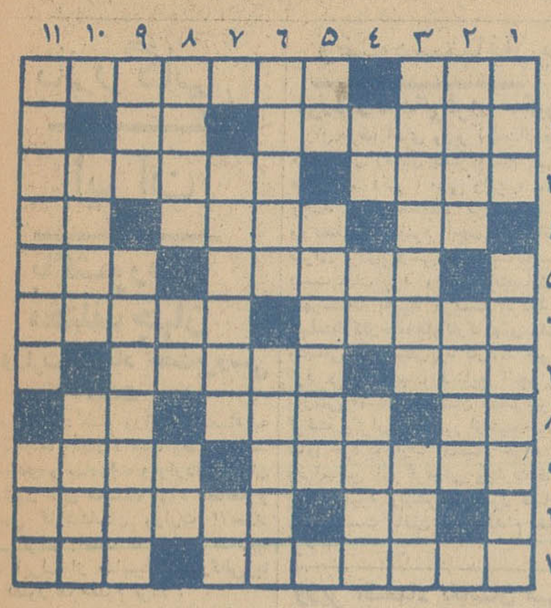

افقی: ۱ـ در آسمان است و در گرمابه ـ اندرز مفیدی برای آسان گرفتن امور و پشت پازدن به حوادث جهان ۲ـ از خوراکیهای خیلی اعیانی و مقوی ـ اثر ۳ـ درماه مبارک بیشتر میگیرند ـ اگر حوصله بخرج بدهید بزودی گاو خواهد شد ۴ـ رودی در اروپا ـ بهتر ـ عددی است ۵ـ قسمتی از دست ـ عزل کردن و گرفتن ۶ ـ بنای بی‌هنر و بیکاره چنین می‌شود ـ موهبت ها ۷ـ همه هستند، شاید شماهم جزء آن باشید ـ بیچاره را کشته‌اند! ۸ـ علامت نداشتن و نبودن ـ از آثار نویسنده دوران کودکی ـ طبیب معروف آلمانی ۹ـ از اقسام چیت ـ پرحرفی بعضی ها تولید می کند ۱۰ـ رودخانه‌ای است ـ درشکه دو اسبه یکی داشت اما یک اسبه دوتا! ۱۱ـ باتلاقها ـ از کشورهای آسیائی.

عمودی: ۱ـ پایان ـ بطور دسته جمعی! ۲ـ ساده لوح خوش ترش را دارد ـ گود ۳ـ اخبار وحوادث را به استحضار میرساند ـ پارچه‌ای از یمن ۴ـ ضمیر انگلیسی وارونه ـ رمق ـ از اسمش پیداست که ماندنی است ۵ـ سال بی‌پایان ـ از اصطلاحات وزارت امورخارجه‌ای ۶ـ اگر خوابش سنگین است قدمهای تنک سبک دارد ـ دانه‌ای مساعد برای سینه‌درد ۷ـ از دستگاه های مورداستفاده در الکتریسته ـ تکرار یک حرف ۸ـ ازپادشاهان قدیم ایران ـ ضمیر فرنگی ـ از حساس‌ترین اعضاء بدن ۹ ـ هرچند وقت یکبار گرفتنش باب می‌شود ـ از لوازم جاهلی ۱۰ـ شبی است ـ ازعناوین جنس لطیف ۱۱ـ خط شیری آسمان راچنان میدانستند ـ هنرمند بزرگ فرانسه.

حل جدول شماره ۲۴۵۵

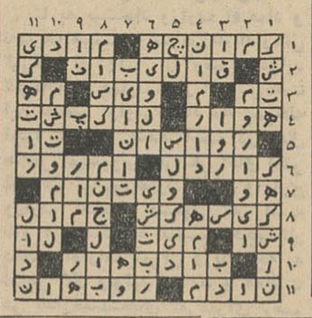

جتهای باشکوه رولز رویس «بی.او.ا.سی»

در مطمئن ترین وسریعترین خطوط هوائی جهان

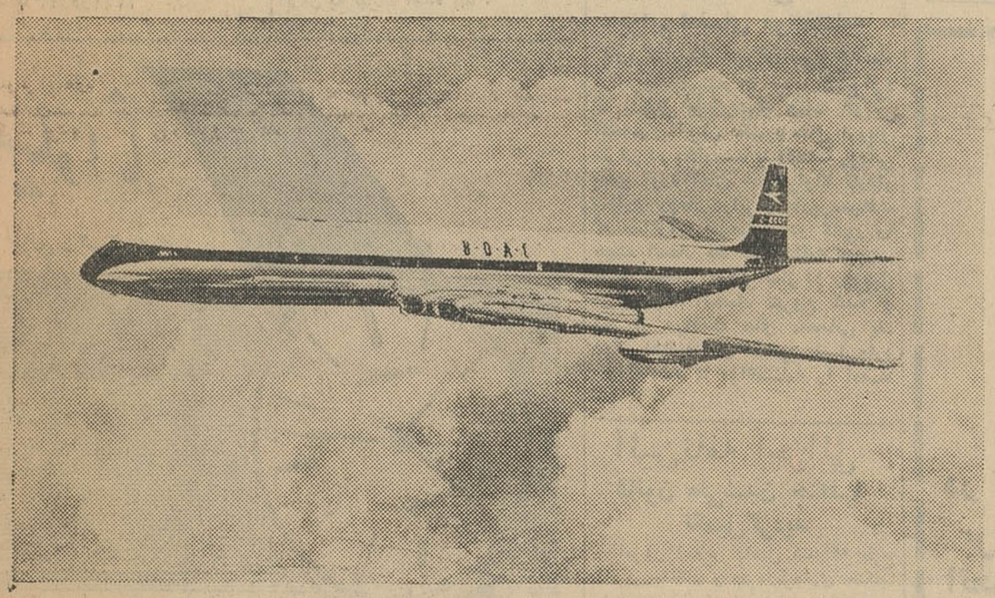

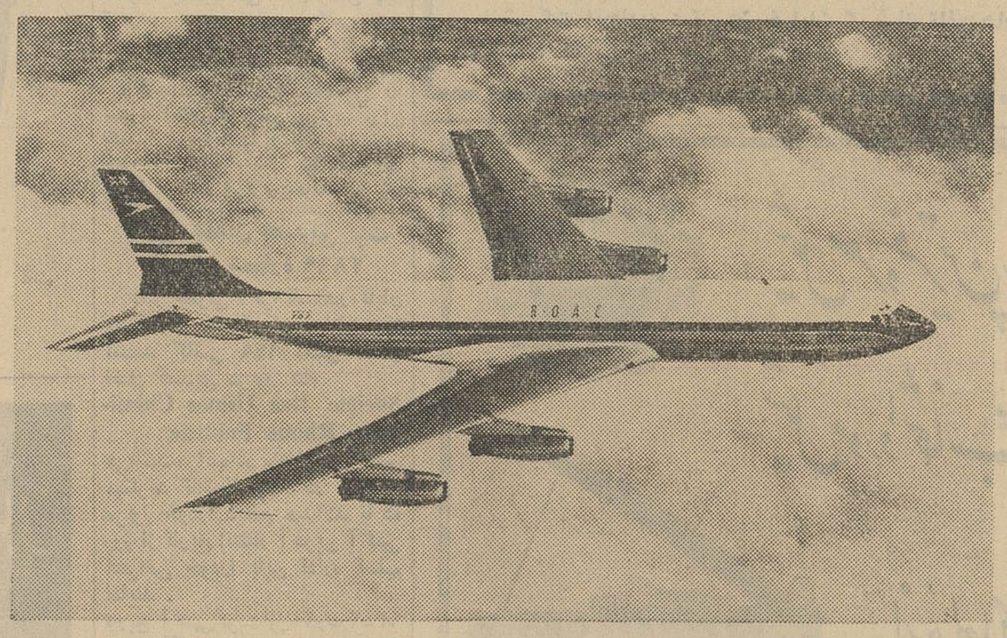

باجت های عظیم کمت رولز رویس یا ۷۰۷ رولز رویس بی.او.ا.سی باکثر نقاط دنیا پرواز کنید

در پروازهای خود جت‌های سریع. راحت و مطمئن رولز رویس بی. او. ا. سی. را انتخاب فرمائید.
مسافرانی که با جت‌های رولز رویس بی. او. ا. سی پرواز میکنند از راحتی و آسایش خاصی بهره‌مند میشوند و سریعتر و با نشاطتر به مقصد میرسند.
سرویس عالی و جت های اطمینان بخش رولز رویس بی. او. ا. سی. برای همه مسافران درجه یک و درجه صرفه جوئی خاطره‌های دل انگیزی بیادگار میگذارد.
از هم اکنون مقدمات سفر شیرین خود را آماده کنید.
برای کسب اطلاعات بیشتر درباره بلیط‌های اقساطی به آژانس مسافرتی خود و یا بنمایندگی بی. او. ا. سی تهران شرکت ایرتوک تلفن ۸ ـ ۷ ـ ۶ ـ ۵ ـ ۶۱۳۹۶۴
آبادان بی. او. ا. سی: فلکه بریم تلفن ۲۴۷۱ و ۳۱۵۴
اهواز بی. او. ا. سی: فلکه ۱۸ خیابان ۲۴ متری تلفن ۳۳۹۲ مراجعه فرمائید.

بی.او.اِ.سی
در سراسر جهان از شما مواظبت میکند

شرکت هوائی بریتانیائی ماوراء بحار با همکاری کانتاس وخطوط هوائی هندوستان

اگرشما خواستار پنکه‌های سقفی یالوازم الکتریکی ازهنگ‌کنگ هستید باآدرس ذیل مکاتبه فرمائید.
BAKHSH COMPANY-P.O. BOX 14734-Hong Kong.
آ ـ ۱۳۳۴۶ ۲ ـ ۴

آموزشگاه بهیاری

انجمن ملی ایرانی حمایت کودکان عده‌ای دوشیزه داوطلب برای دوره آینده که از اول مهرماه ۴۲ شروع می‌شود باشرایط زیر می‌پذیرد.
۱ـ سن کمتر از ۱۶ وزیادتر از ۲۲ نباشد
۲ـ صحت کامل جسمانی ودارابودن استعداد
۳ـ داشتن گواهینامه سه‌ساله متوسطه
۴ـ گواهی حسن اخلاق از آموزشگاهی که در آن مشغول تحصیل بوده‌اند ضمنا باطلاع میرساند که دوره آموزشگاه دوسال و بطور شبانه‌روزی بوده و کلیه هزینه مربوطه از قبیل منزل ـ خوراک تحصیل و پول جیب را انجمن عهده‌دار خواهد بود
۵ـ عده لازم از بین داوطلبان پس از مسابقه و مصاحبه انتخاب میشوند
۶ـ قبول‌شدگان از مسابقه و مصاحبه پس از سپردن تعهد لازم به آموزشگاه پذیرفته خواهندشد.
واجدین شرائط میتوانند بادر دست داشتن رونوشت مدارک تحصیلی و برگ حسن اخلاق از دبیرستان مربوط و دوبرگ رونوشت شناسنامه و چهار قطعه عکس پانزدهم تیرماه تاپانزدهم مردادماه ۱۳۴۲ همه روزه از صبح تاظهر برای ثبت نام بدفتر آموزشگاه واقع در خیابان پهلوی شمال بلوار روبروی پمپ بنزین کوچه غفاری مراجعه نمایند. داوطلبان شهرستانی هم میتوانند مدارک خودرا به نشانی فوق ارسال دارند.
امتحان ورودی شنبه نوزدهم مردادو مصاحبه در روزهای بیست وششم و بیست وهفتم وبیست و نهم مردادماه ۱۳۴۲ بعمل خواهد آمد
آ ـ ۹۶۸۰ ۱ـ۶ مدیر عامل ـ دکتر دفتری

آگهی تشکیل مجمع عمومی شرکت تعاونی شهاب درشرف تاسیس

بدینوسیله باطلاع اعضاء شرکت تعاونی شهاب می ـ رساند که اولین مجمع عمومی شرکت در تاریخ سی و یکم امرداد ۱۳۴۲ ساعت شش بعداز ظهر در محل شرکت ـ خیابان کاخ شمالی شماره ۸۴ تشکیل می گردد، و دستور جلسه عبارت است از تصویب اساسنامه وانتخاب هیئت مدیره وبازرسان.
شرکت تعاونی شهاب درشرف تاسیس
آ ـ ۱۳۸۰۲

لوله خرطومی مسلح ساخت ایران
لوله‌های خرطومی ساخت ایران فشار قوی باتضمین از ۱ اینچ الی ۸ اینچ
قیمت برای فروشندگان هراینچ متر یکصد ریال
معاملات نقدی است. تهران صندوق پستی ۱۰۵۹
آ ـ ۱۳۶۳۲

هواپیمائی ملی وایران باهمکاری بنیاد پهلوی

برنامه مخصوصی برای استفاده از کرانه های بحر خزر و استراحت کامل برای اهالی محترم آبادان و شیراز

در مناطق زیبای شمال (رامسر ـ چالوس ـ بابلسر) تهیه نموده است این برنامه از اول شهریور ماه برای توقف ۷ یا ۱۴ روز تنظیم و شامل:
بهای بلیط دوسره ویک شب توقف در تهران واقامت بقیه مدت درهتل‌های درجه ۱ بنیادپهلوی درشمال (باکلیه مخارج اطاق ـ شام ـ ناهار ـ صبحانه وسرویس):

برای هردونفر بابرنامه توقف ۷روز ازقرار هرنفر ـ ر ۷۸۵۰ ریال و
برای هردونفر بابرنامه توقف ۱۴روز از قرار هرنفر ـ ر ۱۱۵۰۰ »

برای دریافت و تهیه بلیط ونگهداری جا (رزرواسیون) به مراکز فروش شرکت در محل‌های زیرمراجعه فرمائید:
تهران ـ میدان فردوسی تلفن ۴۴۳۳۳ ـ ۴۶۵۲۲ ـ ۴۳۶۷۳
شیراز ـ خیابان زند تلفن ۳۰۵۰ ـ ۳۰۸۰ ـ ۳۱۱۱
آبادان ـ خیابان سن‌شاین تلفن ۲۰۹۱ ـ ۲۰۹۲ ـ ۲۰۹۳

اطلاعات اقتصادی

بازرگانی ایران

باکشورهای مختلف جهان

دروزارت‌اقتصاد تحت‌بررسی است

امروز یك مقام وزارت اقتصاد به خبرنگار ما اظهار داشت وضع روابط اقتصادی و صادرات و واردات ایران با کشور های مختلف مورد مطالعه و بررسی کارشناسان وزارت اقتصاد قرار گرفته است تا حدود منافع‌یا زیان ایران از مناسبات بازرگانی با این کشور ها معلوم گردد .

براساس‌همین مطالعات وضع ایران در مقابل کلیه کشور های جهان‌خواه روابط تجارتی با آنها داشته و یا نداشته باشیم مشخص خواهد شد و هر موقع که شرایط مقتضی باشد براساس‌همین مطالعات روابط تجارتی با کشور هائیکه قرار دادی با آنها نداریم برقرار میشود و قرار دادلازم بین ایران و این کشور ها منعقد می شود .

این‌مقام افزود: مثلا در حال‌حاضر وزارت اقتصاد باین نتیجه رسیده است که با امکانات موجود در کشور های تازه استقلال یافته آفریقا می تواند بازار هائی بدست آورد بهمین منظور مطالعاتی در جریان است که به برخی از این کشور ها نمایندگانی ،عزام داریم و با مذاکرات لازم روابطی با آنها ایجاد نمائیم .

مقام مزبور در پایان اظهارات خود گفت باین ترتیب مسئله صادرات و واردات با چین کمونیست نیز یك مسئله خاص نیست و مانند سایر کشورها در باره وضع آنهم مطالعه میشود .

مناقصه و مزایده

* وزارت کشاورزی فروش سه دستگاه اتومبیل جیپ و لندرور مستعمل در گرگان تا ۲۰ر۵ر۱۳۴۲
* سررشته داری مرکز توپخانه خرید ۳۵ تن کاه سفید و ۸ تن یونجه خشك تا ۱۳ر۵ر۱۳۴۲

وضع دستبافان یزد

مورد رسیدگی‌قرار میگیرد

از طرف آقای وزیر اقتصاد هیئتی مرکب از آقایان دکتر بهنام ـ دکتر مهدوی ـ دکتر امانی وادیب سلطانی وچند تن از محققان موسسه‌مطالعات و تحقیقات علوم اجتماعی دانشگاه تهران برای‌بررسی‌وضع صنایع‌نساجی دست‌بافان یزد وامور اقتصادی آن شهرستان به‌یزد عزیمت کردند این هیئت‌ازکارخانه‌هاوکارگاههای‌بافندگی ودستی شهرستان‌یزد بازدید خواهند کرد وبا صاحبان صنایع آنجا برای بررسی اشکالات‌کارشان تماس‌خواهند گرفت وگزارش‌جامعی ازنتیجه‌بررسی های خود بوزارت اقتصاد خواهندداد وبراساس آن گزارش وزارت‌اقتصاد برای بهبود وپیشرفت امور نساجی‌و وضع دست بافان یزد اقدام خواهد کرد .

وزیر اقتصاد بکاشان میرود

امروز خبرنگار ماازوزارت اقتصاد کسب اطلاع کرد که آقایان دکتر عالیخانی‌وزیر اقتصاد و دکترشیبانی معاون آن وزارتخانه روز شنبه‌برای بازدید از کارگاهها و کارخانه های صنایع نساجی، معادن‌آهن و صنایع دستی و بررسی مسائل و مشکلات اقتصادی و صنعتی به کاشان ، یزد وکرمان عزیمت خواهند کرد

وزارت اقتصاد درنظردارد در مورد صنایع دستی و محلی این نقاط کمك های لازم را بعمل آورده وزمینه هائی برای صادرات آنها فراهم سازد .

کارشناسان مدیریت صنعتی

برای بررسی‌وضع کارخانجات نساجی‌خصوصی بایران آمدند

دو نفر از کارشناسان مدیریت صنعتی وطرق بهره برداری ازکارخانه های نساجی و بافندگی که از آمریکا به تهران آمده اند در دفتر کار آقای دکتر عالیخانی وزیر اقتصاد حضور پیدا کرده و با ایشان ملاقات‌کردند.

این کارشناسان از مدیران‌برجسته کارخانجات نساجی نیویورك هستند که بدعوت سازمان مدیریت صنعتی وزارت اقتصاد برای بررسی ومطالعه وضع کارخانجات خصوصی نساجی ایران به تهران آمده اند .

هیات نظارت بر بیمه

باتصویب طرح آن در دولت تشکیل میشود

امروز یك مقام شرکت سهامی بیمه ایران بخبرنگار ما اظهار داشت : طرح ایجاد هیات نظارت بر بیمه های کشور که اخیرا از طرف این شرکت تسلیم دولت شده بود مورد مطالعه است .

هیات دولت قبل از تصویب طرح درخواست کرده است که نسبت به بعضی از مواد طرح توضیحاتی داده شود مطابق این طرح کلیه امورشرکت های بیمه زیر نظر یك هیات از نمایندگان دولت و شخصیت های مطلع‌در امور بیمه قرار خواهدگرفت.

اکنون وضع شرکت های بیمه به مرحله ای رسیده است که احتیاج به یك نظارت منطقی و اصولی دارد نقش این هیات درست مانند نقش هیات نظارت بربانکها خواهد بود و سعی‌خواهد کردضمن ایجاد هم‌آهنگی در امور بیمه ها موجبات پیشرفت کار آنها را نیز فراهم سازد .

سهم گمرك

ازدرآمد گمرکات‌افزایش‌یافت

بنا به پیشنهاد وزارت اقتصاد و تصویب هیئت دولت درآمد اداره‌کل گمرکات از دور ار وصولی عواید گمرکات به چهاردرهزار افزایش‌یافت این تصمیم ازاول مرداد ماه بمرحله اجرا گذاشته شده است در حال حاضر کمیسیونی زیر نظر آقای دکتر غلامرضا کیانپورمعاون گمرکی واداری وزارت اقتصاد مشغول کار است تااز این مبلغ به تناسب حجم کار دفاتر وادارات گمرکی و با توجه به ارزش کار وتولید درآمد و فعالیت هر یك‌ازقسمت‌های گمرك‌برای ترمیم حقوقی مامورین آن قسمت هامورد استفاده قرار گیرد .

پارچه مصرفی سازمانهای دولتی بتدریج تحویل میگردد

کارخانجات نساجی داخلی ۵۰۰ میلیون ریال سفارش پارچه و پتوی سالیانه شرکت معاملات خارجی را برای مصرف نیرو های انتظامی و دوائر کشوری بتدریج تحویل میدهند از کارخانجات بهشهر و شاهی پارچه های نخی و از بعضی کارخانجات خصوصی پارچه پشمی و انواع دیگر پارچه های نخی خریداری میگردد.

مذاکرات ایران و رومانی

برای امضای موافقتنامه بازرگانی‌در تهران‌شروع شد

امروز خبرنگار ما کسب اطلاع کرد که بدنبال مذاکراتیکه هیات اعزامی اقتصادی ایران بکشور های اروپای شرقی در بخارست با مقامات رومانی بعمل آورد آقای «دوم‌براوا» کاردار سفارت رومانی‌درایران ماموریت‌یافت که مذاکرات اقتصادی دو کشور را جهت انعقاد یك موافقتنامه تجارتی ادامه دهداین مذاکرات‌از دو روزقبل در وزارت اقتصاد شروع شده و پس از موافقت های مقدماتی یك هیات اقتصادی‌از آنکشور بایران‌وارد خواهد شد تا موافقتنامه را امضاء کند .

آئین‌نامه اجرائی قانون ملی‌شدن جنگلها تکمیل گردید

امروز اطلاع حاصل شد که طرح قانون حفاظت و بهره برداری جنگلها با توجه بقانون ملی شدن جنگل تهیه گردیده است همچنین آئین نامه اجرائی قانون ملی شدن جنگلها با حضور روسای جنگلداریها تکمیل‌شده قرار است سازمان جنگلبانی تا حدود امکان از کادر مرکزی برای نگاهداری‌و حفاظت از جنگلهااستفاده کرده و با اعزام آنها به جنگل ها از افراد کادر مرکزی بکاهد .

آگهی فقدان تصدیق ثبت اختراع شماره ۲۸۹۹

دفتر حقوقی دکرالکساندر آقایان وهمکاران مقیم تهران خیابان سوم اسفند کاشی ۱۴۹ مدعی فقدان اصل تصدیق مزبور بنام **Societe Des Usines Chimiques Rhone Poulene.** می‌باشد مراتب در سه نوبت آگهی میگردد تااشخاصیکه در تصدیق مزبور خودرا ذینفع میدانند تا ده روز از تاریخ انتشار آخرین آگهی اعتراض خودرا باین اداره تسلیم نمایند .

تاریخ آگهی نوبت اول ۱۰ر۵ر۱۳۴۲
تاریخ آگهی نوبت دوم ۲۰ر۵ر۱۳۴۲
تاریخ آگهی نوبت سوم ۳۰ر۵ر۱۳۴۲
از طرف رئیس اداره ثبت شرکت ها و مالکیت صنعتی ـ مرتضی مطلبی

آ ـ ۸۳۳۷ ۱ ـ ۳

سیلوانا
گاملترین ساعت سویس

مجهز به اینکابلوك
۹۵ سال
درخدمت مردم

آژانس نمایندگی انحصاری در ایران ـ ساعتی ـ بازار ـ سرای نوکل ـ تلفن ۵۸۱۷۹۵

قابل توجه مشتکاران و مصرف کنندگان :
سموم دفع آفات نباتی
مقدار کمی اندرین ـ ددت ـ ب هاش ث ، اخیرا رسیده ، تا وقت باقیست برای تهیه آن به شرکت سوپرشیمی خیابان سعدی ساختمان تقی نیا طبقه ۵ مراجعه فرمائید تلفن ۳۰۲۲۲۳

بانک تجارت خارجی ایران

توجه بازرگانان صادرکننده را بنکات زیر جلب مینماید:

در دنیای امروز پیدا کردن بازار جهانی برای کالاهای صادراتی امری نیست که بدون وسیله مطمئن و موثر علی باشد .

نمایندگان خبره مؤسسات بازاریابی جهانی درحقیقت امروزه تنها عاملین بزرگ اقتصادی هستند که میتوانند بازارهای مناسب رابدست آورند وبرای کالای مورد نظر خریدار پیدا کنند . کارگزاران بانکها چون مطمئن ترین مراجع مالی واقتصادی میباشند میتوانند مفید ترین حامل معرفی کالا باشند وارتباط یک صادرکننده رابابازارهای مناسب تأمین نمایند . بانک تجارت خارجی ایران بخاطر خدمت به صادرات کشور وافزایش معاملات بازرگانان صادرکننده ایرانی ترتیبی داده است تا وسیله کارگزاران خارجی مجرب خود بازرگانان صادرکننده رابا خریداران خارجی آشنا سازد و در نتیجه زمینه فروش کالاهای صادراتی ایران را در کشورهای جهان تأمین نماید . بانک تجارت خارجی ایران خدمات فوق رابدون دریافت کارمزد و هزینه انجام میدهد .

از علاقمندان تقاضا دارد برای مزید اطلاع به نشانی زیر مراجعه فرمایند :

بانک تجارت خارجی ایران خیابان سعدی

آژانس

فروش ماشین‌آلات قوطی وحلبی سازی
ساخت آلمان که‌قادر است‌قوطی ۲۵۰ گرمی الی حلب۱۸ کیلوئی برای مصرف‌روغن وکمپوت‌و غیره تهیه نماید‌موجود درتهران بفروش میرسد علاقمندان به تلفن ۲۲۲۵۹ مراجعه نمایند .

۱ـ۲ آ ـ ۸۱۷۱

اطلاعات کودکان
مجله محبوب
خردسالان
سه شنبه ها منتشر
میشود

الکل صنعتی
شرکت اتحادیه
هر بطر فقط ۲۰ ریال
باهزینه بسته بندی تحویل در مؤسسات حمل و نقل در تهران .
برای کسب‌اطلاعات‌بیشتر در مورد سایر محصولات اتحادیه به :
شرکت اتحادیه : تهران خیابان کوشك تلفن های ۳۰۵۲۰۵ و ۳۶۷۷۶ مکاتبه ویا مراجعه فرمائید.

شیمل معروفترین پیانوساخت آلمان
شیمل مورد انتخاب هنرمندان بزرگ جهان

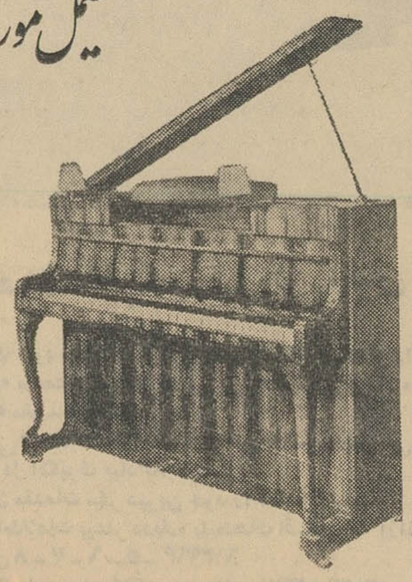

ازمدلهای مختلف پیانوهای شیمل SCHIMMEL
درفروشگاه پروانه دیدن کنید
فروشگاه پروانه : خیابان نادری شماره ۴۴۴ تلفن ۴۶۸۲۵

برنامه سینماها

* آستارا (تجریش) ـ طناب ـ رنگی ـ دوبله بفارسی ـ جیمز استوارت ۱۱ـ۳ـ۵ـ۷ـ۹ـ تلفن ۸۴۰۳۲ـ۸۵۹۶۶
* آسیا ـ جنایات آدولف هیتلر ـ دوبله بفارسی ـ وایداسکرین ۱۱ـ۳ـ۵ـ۷ـ۹ـ تلفن ۴۲۹۰۹
* امپایر ـ مهرویان نیمه شب ـ رنگی ـ دوبله بفارسی ـ ۱۱ـ۳ـ۵ـ۷ـ۹ـ تراس ۳۰ر۷ـ۹ر۴۵ (تلفن ۶۲۳۹۴۲)
* ادئون ـ طناب ـ رنگی ـ دوبله بفارسی ـ جیمز استوارت ۳۰ر۱۰ر۲ر۳۰ـ۴ر۳۰ـ ۶۳۰ـ ۸ر۳۰ـ تلفن ۳۸۱۱۸
* ایران ـ رقابت در شهر ـ فارسی ـ خوروش ـ باقری ـ ۳۰ر۱۰ـ۳۰ر۲ر۳۰ـ۴ر۳۰ـ ۶ر۳۰ـ ۸ر۳۰ـ تلفن ۳۶۳۵۴
* اسکار ـ کمانداران ـ رنگی ـ دوبله بفارسی ـ جك پالانس ـ ۱۱ـ۳ـ۵ـ۷ـ۹ (تلفن ـ ۴۵۷۹۷ـ ۷۵۸۸۸۸)
* ایفل ـ کمانداران ـ رنگی ـ دوبله بفارسی ـ چك پالانس ـ ۱۰ـ۱۲ـ۲ـ۴ـ۶ـ ۸ـ ۱۰ تلفن (۳۷۲۷۷ـ ۷۵۸۸۸۸)
* ب.ب ـ مهرویان نیمه شب ـ رنگی ـ دوبله بفارسی ۳۰ر۱۰ـ۳۰ر۲ر۳۰ـ۴ر۳۰ـ۶ر۳۰ـ ۸ر۳۰ (تلفن ۶۹۶۴۱)
* پلازا ـ دامن‌ها رابالا بزنید ـ رنگی ـ دوبله بفارسی ـ استرویلیامز ۱۱ـ۳ـ۵ـ۷ـ۹ تلفن ۴۴۲۵۵
* نخت جمشید ـ شکوه علغزار ـ رنگی ـ دوبله بفارسی ـ وارن‌بیتی ناتالی‌وو ۱۱ ـ ۳ ـ ۵ ـ ۷ ـ ۹ تلفن ۴۳۵۵۰
* تهران ـ رقابت درشهر ـ فارسی ـ خوروش ـ باقری ـ ۳۰ر۱۰ـ۳۰ر۲ر۳۰ـ۴ر۳۰ـ۶ر۳۰ـ تراس ۳۰ر۷ـ۹ر۳۰ تلفن ۳۸۱۶۵
* دیانا ـ کمانداران ـ رنگی ـ دوبله بفارسی ـ چارلتون هستون ـ جك‌پالانس ۳۰ر۷ـ ۹ر۳۰ تلفن (۷۵۸۸۸۸ـ ۴۷۳۶۵
* چارلی ـ هفت دلاور ـ رنگی ـ دوبله بفارسی ـ یول برینر ـ فورست بوخهولتز ـ۱۱ـ۳ـ۵ـ۷ـ۹ تلفن ۶۸۴۶۱
* دنیا ـ رقابت درشهر ـ فارسی ـ خوروش ـ باقری ـ ۳۰ر۱۰ـ ۱۰ر۲ـ۳۰ر۲ـ۴ر۳۰ـ۶ر۳۰ـ۸ر۳۰ـ تلفن ۳۳۸۱۲
* حافظ‌جنایت آدولف‌هیتلر ـ دوبله بفارسی ـ وایداسکرین ـ ۳۰ر۱۰ر۲ـ۳۰ر۴ـ۳۰ر۶ـ۳۰ر۸ـ تلفن ۳۴۰۷۴
* رادیوسیتی ـ طناب ـ رنگی ـ دوبله بفارسی ـ جیمز استوارت ۱۱ـ۳ـ۵ـ۷ـ۹ تلفن ۴۳۳۲۰
* رکس ـ مهرویان نیمه شب ـ رنگی ـ دوبله‌بفارسی ـ ۳۰ر۱۰ـ۳۰ر۲ـ۳۰ر۴ـ۳۰ر۶ـ۳۰ر۸ (تلفن ۳۴۱۶۹)
* رویال ـ مبارزین قلعه‌دوبس ـ دوبله‌بفارسی ـ ویر جینامایو ۱۱ ـ ۳ـ۵ـ۷ـ۹ تلفن ۴۹۷۸۵
* سانترال ـ خشم وهیاهو ـ اسکوپ ـ رنگی ـ دوبله‌بفارسی ـ یول‌برینر جون‌وویورد ۴۵ر۱۰ـ۳ـ۵ـ۷ـ۹ (تلفن ۴۸۶۸۶)
* سعدی ـ دامن هارا بالا بزنید ـ رنگی ـ دوبله بفارسی ـ استرویلیامز ۳۰ر۱۰ـ ۳۰ر۲ـ۳۰ر۴ـ۳۰ر۶ـ۳۰ر۸ تلفن ۳۶۴۶۸
* سمیلا ـ سلطان شب ـ اسکوپ ـ دوبله بفارسی ـ ادی کنستانتین ۳۰ر۱۰ـ۳۰ر۲ـ۳۰ر۴ـ۳۰ر۶ـ۳۰ر۸ (تلفن ۳۶۴۲۴)
* کریستال ـ تابستان‌و دود ـ رنگی ـ دوبله بفارسی لارونس هاروی ۱۰ـ ۳۰ر۲ـ ۳۰ر۴ـ ۶۳۰ـ ۳۰ر۸ تلفن ۳۷۶۷۵ـ ۷۵۸۸۸۸
* مترویل ـ جنایات آدولف هیتلر ـ دوبله‌بفارسی ـ وایداسکرین ۳۰ر۱۰ر۲ـ۳۰ر۴ـ۳۰ر۶ـ۳۰ر۸ـ تلفن ۳۹۴۱۰
* مولن‌روژ ـ تابستان ودود ـ رنگی ـ دوبله بفارسی ـ لارنس هاروی ۱۱ـ ۳۰ر۳ـ ۳۰ر۵ـ ۳۰ر۷ـ ۳۰ر۹ـ تلفن ۷۲۹۲۹ـ ۷۵۸۸۸۸
* مهتاب ـ تابستان ودود ـ رنگی ـ دوبله بفارسی ـ لارنس هاروی ۳۰ر۱۰ـ ۳ـ ۵ـ ۷ـ ۹تلفن ۴۷۷۷۷ـ ۷۵۸۸۸۸
* میامی ـ رقابت درشهر ـ فارسی ـ خوروش ـ باقری ۲۰ر۱۰ـ ۳۰ر۲ـ۳۰ر۴ـ۳۰ر۶ـ۳۰ر۸ تلفن ۷۴۳۲۹
* ماندانا ـ ماجرای نیمروز ـ دوبله بفارسی ـ گاری‌کوپر ـ ۳۰ر۱۰ـ۳۰ر۴ـ۳۰ر۶ـ۳۰ر۸ـ تلفن ۷۹۹۸۲
* نیاگارا ـ مهرویان نیمه شب ـ رنگی ـ دوبله بفارسی ـ شروع ۱۱ـ۳ـ۵ـ۷ـ۹ تراس ۳۰ر۷ـ۹ر۳۰ (تلفن ۶۵۳۰۷)
* همای ـ مبارزین قلعه دوبس ـ دوبله بفارسی ـ ویر جینامایو ۳۰ر۱۰ر۲ـ۳۰ر۴ـ۳۰ر۶ـ۳۰ر۸ـ تلفن ۳۰۲۱۶۹
* سیلوانا ـ سابین‌ها ـ اسکوپ ـ رنگی ـ دوبله بفارسی ـ جورجامول ۳ـ ۵ـ ۷ـ ۹ ـ تلفن ۳۳۷۷۷
* فری ـ فستیوال فیلمهای فارسی تلفن ۲۷۸۹۲
* سینمای تابستانی مخصوص فرهنگیان ـ ارزش پول ـ رنگی ـ دوبله بفارسی ـ ۸ بعد از ظهر در دبیرستان رضاشاه کبیر
* رامسر ـ فستیوال فیلمهای فارسی تلفن ۵۲۰۶۰
* برلیان ـ کمانداران ـ رنگی ـ دوبله‌بفارسی ـ جك پالانس ۳۰ر۱۰ـ۳۰ر۱۲ـ ۳۰ر۲ـ ۳۰ر۴ـ ۳۰ر۶ـ ۳۰ر۸ ـ (تلفن ۷۵۸۸۸۸ـ ۳۳۵۳۵
* زهره ـ کمانداران ـ رنگی ـ دوبله‌بفارسی ـ جك پالانس ـ ۳۰ر۱۰ـ۳۰ر۱۲ـ ۳۰ر۲ـ ۳۰ر۴ـ ۳۰ر۶ـ ۳۰ر۸تلفن ۳۰۴۸۰۸ـ ۷۵۸۸۸۸
* جهان ـ فستیوال فیلمهای فارسی (تلفن ۶۰۳۰۵)
* فردوسی ـ فستیوال فیلمهای فارسی تلفن ۳۵۷۸۴
* تاج ـ هفت دلاور ـ رنگی ـ دوبله بفارسی ـ یول‌برینر ـ ۳۰ر۱۰ـ۳۰ر۲ـ۳۰ر۴ـ ۶ر۳۰ـ ۸ر۳۰ تلفن ۳۳۰۶۴
* آریا ـ شکار شوهر ـ اسکوپ ـ رنگی ـ دوبله بفارسی ـ والترکیاری ۳۰ر۱۰ـ ۳۰ر۲ـ ۴۳۰ـ ۶ر۳۰ـ ۸ر۳۰ تلفن ۳۹۸۸۴
* المپیا ـ سابین‌ها ـ اسکوپ ـ رنگی ـ دوبله‌بفارسی ـ جور جامول ۱۱ـ۳ـ۵ـ۷ـ۹ تلفن ۶۵۷۹۸
* مونت کارلو ـ ده ثانیه بجهنم ـ دوبله بفارسی ـ جك‌پالاس ـ جف جندلر ۳۰ر۱۰ ـ ۳۰ر۲ـ۳۰ر۴ـ۳۰ر۶ـ۳۰ر۸ تلفن ۷۹۷۴۱
* البرز ـ جوانان ماجراجو ـ دوبله بفارسی ـ جف‌جندلر ـ جان‌ساکسون ۹ ـ ۱۱ـ۱ـ۳ـ۵ـ۷ـ۹
* مراد ـ فستیوال فیلمهای فارسی تلفن ۷۲۳۸۲
* ژاله ـ فستیوال فیلمهای فارسی تلفن ۳۰۴۱۲۰
* فلور ـ فستیوال فیلمهای فارسی تلفن ۲۸۰۹۶
* پارك ـ فستیوال فیلمهای فارسی تلفن ۲۹۶۳۷
* پردیس ـ سابونارا ـ اسکوپ ـ رنگی ـ دوبله‌بفارسی ـ مارلون‌براندو ـ ۳۰ر۱۰ـ ۳۰ر۲ـ ۳۰ر۴ـ ۳۰ر۶ـ ۸ر۳۰
* پرسپولیس ـ سابین‌ها ـ اسکوپ ـ رنگی ـ دوبله بفارسی ـ جورجامول ۱۰ـ ۱۲ـ ۲ـ ۴ـ ۶ـ ۸ تلفن ۵۸۱۰۸۳
* ونوس ـ فستیوال فیلمهای فارسی تلفن ۳۵۱۱۵
* شعله جاده بزرگ ـ دوبله بفارسی ـ کرك داگلاس ۹ـ ۱۱ـ ۱ـ ۳ـ ۵ـ ۷ـ ۹ تلفن ۳۳۷۲۶

آگهی پذیرش هنرجو

آموزشگاه فنی کانون کار وآموزش سازمان شاهنشاهی‌خدمات اجتماعی برای رشته‌های :درودگری ـ برق‌ـلوله کشی ـ اتومکانیك ـ ماشین ـ وجوشکاری که دوره تحصیلی هریك چهارسال است دوست و چهار تن هنرجو بشرط سلامت مزاج‌وداشتن گواهینامه ششم ابتدائی وحداکثر سن پانزده سال از طریق امتحان‌ورودی می‌پذیرد.داوطلبان باید باتسلیم اصل مدرك تحصیلی و دو برگ رونوشت مصدق شناسنامه و هشت قطعه عکس از دوم لغایت دوازدهم شهریور باستثنای ایام تعطیل درساعات ۸ تا ۱۲ و ۱۴ تا ۱۷ بدفتر کانون واقع درخیابان ری مراجعه و ثبت‌نام نمایند . هنرجویان از هزینه اباب و ذهاب ـ کتاب و لوازم تحصیل ـ غذای وسط روز ـ وسالی دو دست لباس برایگان استفاده‌خواهند نمود . در پایان دوره تحصیلی به‌هنرجویان گواهینامه حاصی از طرف سازمان شاهنشاهی خدمات اجتماعی داده خواهد شد که بموجب آن در رشته تحصیلی خود کارگر فنی و متخصص‌شناخته می‌شوند .

آ ـ ۱۳۲۶۸ ۱ ـ ۴

جناب آقای نخست‌وزیر محترم

رونوشت جناب‌آقای وزیرمحترم فرهنك

محترما بعرض میرساند یکی ازعوامل‌آرامش فکری مردم لرستان وجود آقای دکتر حسین عالی رئیس بهداری فرهنك خرم‌آباد بوده که باکمال دلسوزی بمعالجه آنان پرداخته و حقیقتا مایه‌تسلی مرضای آنان میگردید ولی باکمال تاسف بعلت نامعلومی مشارالیه بمرکز منتقل و این انتقال باعث ناراحتی شدید مردم این‌شهرستان‌شده‌لذا استدعا داریم امر و مقرر فرمائید که برای معالجه ومداوای مردم لرستان که بدون ایشان مسلما دچار اشکال خواهد شد مجددا دراین شهر بانجام وظیفه مشغول و موجبات رضایت مردم را فراهم فرمایند .

حاج‌عباس افتخاری ـ عابدین صدیق ـ آقایان میرافضلی حاجی هدایت‌المغنودیا ـ حاج‌مهدی قاضی ـ فضل‌الله قاضی ـ اسدالله مهربان ـ حسین محمدی ـ حاج‌کریم کارمند شرکت نفت ـ روح‌الله جواهری ـ یدالله شمهسواری ـ مهندس‌احمد آفت ـ محمدباقر عباسی ـ رحمان رشیدی ـ سیدحبیب‌الله موسوی ـ باقرافشاریان ـ صنعتگر ـ سید عابد طاهری ـ استواردواویسی ـ حسین بیگی ـ سیف رهبری ـ محمد مدرسی و هفتاد امضاء دیگر .

آ ـ ۸۳۹۱

زلزله چیست؟ چگونه روی میدهد؟ واحدشدت‌آن‌چیست؟ آیا میتوان زلزله را پیش بینی کرد؟ چه مناطقی ازکره زمین در خط زلزله هستند؟

دانشمندان اعلام کردند:

دریای مدیترانه زلزله خیز است

آب دریای مدیترانه ازراه شکافهای موجود در بسترآن ازقشر زمین میگذرد ودر عمق شده برپوسته زمین فشار آورده موجب زلزله‌میشود

چند روز پیش جنوب فرانسه از نیس‌تامونپلیه‌بشدت‌و بمدت سی ثانیه لرزید روز ۱۹ ژوئیه کسانیکه صبح زود در این مناطق بدریا رفته‌بودند تلاطم آب را بچشم دیدند وبا وصف اینکه باد نمیوزید امواج عظیم بروی هم میغلطیدند . در یك دهکده موناکو تمام ناقوسهای کلیسا ها خود بخود بصدا در آمدند . در همه جا ساعتها از کار ایستادند .

دانشمندان هنوز نتوانسته اند در باره علت قطعی زلزله توافق کنند . منتهی‌یك‌معیار اندازه‌گیری بین‌المللی برای‌تعیین‌شدت زلزله‌تدوین کرده‌اند که دارای ۱۲ واحد میباشد .

زلزله اقادیر که در سال ۱۹۶۰ رویدادو چهار هزار نفر تلفات داشت از نظر شدت بامقیاس هشت واحد مشخص میگردید .زلزله ئی که‌درسال ۱۷۵۵ لیسبون را ویران ساخت و چهل هزار نفر را کشت و انعکاس آن بفاصله سه هزار کیلومتری در هامبورك ناقوسها را بصدا درآورد وبه۸٫۵ واحد شدت داشت. یك زلزله شش واحدی نظیر آنچه در جنوب اروپا رویداد این طور تعریف میشود: زلزله شش واحدی زلزله ایست که خفتگان را بیدارمیکند . بیدارشدگان را هراسان میسازد . زنگها را بصدا در میآورد ساعتها را از کار می اندازد و با عث میشود که گچ طاق ها فروریزد . **یك زلزله بشدت‌هفت واحد ناقوسها را بصدا در میآورد و درساختمانها ترکهائی ایجاد میکند . زلزله گاه بطرز وحشتناکی کشتار میکند .مثلا در سال ۱۹۰۸ در میسن بفاصله بیست و سه ثانیه ۸۴ هزار نفر را کشت .**

هیچکس نمیتواند وقوع زلزله‌را پیش‌بینی کند . فقط گاهی احتمال دارد که شروع یك آتش فشانی مقدمه بروز زلزله باشد . عده ئی معتقدند که حرکات اضطراب آمیز و غیر عادی بعضی حیوانات نظیر سگ خبر از وقوع نزدیك زلزله میدهد .

ولی تا بحال این عوامل کسی را از وقوع زلزله باخبر نکرده اند و فقط بعد از گذشتن موج زلزله بازماندگان آن اظهار داشته اند که مثلا نیم ساعت پیش سگها بشدت‌پارس میکردند .

ولی آنچه قطعی میباشد این‌است که دریای مدیترانه مسئول بسیاری‌از زلزله ها است .

هفت‌سال پیش در کنگره بین‌المللی ژئوفیزیك رم دانشمندان برای‌اولین بار این مطلب را اعلام داشتند . بعقیده این دانشمندان **مقادیر زیادی از آب دریای مدیترانه از راه‌شکاف های موجود در بسترآن ازقشر زمین میگذرد و بعد در عمق سی هزارمتری زیر پای ما وارد منطقه ئی از زمین میشود که حرارت آن ۶ هزار درجه سانتیگراد است .**

این آب بلافاصله بصورت بخار در میآید و بدین ترتیب بمقیاس وسیعی بر حجم آن افزوده میشود. بعد این بخار بر پوسته زمین فشار میآورد آنرا از هم میپاشد و موجب زلزله میشود . همین تبخیر آب طی یك قرن در ایتالیا صد هزار نفر را بکام مرگ انداخته است .

البته هنوز این نظریه بطور قطع تائید نشده ولی در این شکی نیست که از دریای مدیترانه خطی میگذرد که زلزله بفراوانی در اطراف آن رخ میدهد . این خط دور کره زمین را طی میکند و مسیر آن بدینقرار است: پرتقال ـ اسپانیا ـ جنوب فرانسه شمال‌آفریقا ـ ایتالیا ـ یونان ـ ترپولی قفقاز ـ ترکیه ـ ایران ـ هیمالیا ـ چین ـ ژاپن ـ اندونزی و سرانجام پرو و ونزوئلا . این خط که آنرا «خط شکستگی» میگویند با یك خط زلزله خیز دیگر در اقیانوس کبیر تلاقی‌میکند بنام «کمربند آتش» .

۵۳ در صد زلزله ها و بخصوص بیشتر زلزله های مرگ بار برروی «خط شکستگی» رخ میدهند

چگونه میتوان از مقابل بلای خانمانسوز زلزله گریخت ؟

سه سال پیش پروفسور بلوسوف عضو کنگره بین المللی ژئوفیزیك در هلسینکی گفت : **پوسته زمین دچار یك شکستگی مزمن شده است و در نتیه مرتبا از قطر آن کاسته میشود.** وی افزود : هم اکنون تغییرات وحشتناکی در پوسته زمین می دهد . توده های سوزان و نرم از اعماق کره زمین بالا می آیند و

۳۰هزارمتری‌زمین‌بخار

قشری از گرانیت که پوسته زمین را حفظ میکرد تدریجا فرومیریزد و از قطر این پوسته کاسته میشود . ونتیجه این تغییرات آتش فشانها و زلزله های عظیم و مرگ بار است.

هر روز زمین میلرزد و هر سال پنجهزار زلزله شدید رخ میدهد . هر سال دوبار بشریت در مقابل یك فاجعه قرار میگیرد . و این فاجعه که ممکنست هزاران نفر را قربانی کند بخصوص در اطراف خط‌شکستگی احتمال وقوع بیشتری دارد

سرویس مخصوص خبرگزاری‌فرانسه

در عصر ما

دومیلیارد دلار

بهای یك سفینه زیر آبی

در آمریکا اعلام شد که نیروی دریائی این کشور در سال ۱۹۷۰ یك‌دستگاه مخصوص یا یك‌سفینه زیرآبی‌خواهد ساخت که قادرست تا عمق ۶ هزارمتر در زیر آب فرو رود و مدت بسیار زیادی در این عمق بماند .

نیروی دریائی آمریکا هم اکنون یك سفینه زیر آبی در اختیار دارد بنام تریست که میتواند تا عمق ده هزار متر فرورود منتهی‌مجبورست‌بعد از چهار ساعت بسطح آب باز گردد .

هدف ازساختن‌سفینه زیرآبی‌جدید تحقیقات وسیع در مورد اسرار اقیانوسهاست بمنظور استفاده جنگی وغیر جنگی .

برای انجام این‌نقشه بودجه‌ئی‌معادل دومیلیارد دلار در نظر گرفته شده است وصول آن عبارتند از :

۱ـ ساختن تعدادی کشتی اقیانوس نگار ظرف دهسال بطوریکه تعداد آنها به ۱۲۸ برسد .آمریکا فعلا۲۶ کشتی از این نوع در اختیار دارد .

۲ـ تربیت سه هزار کارشناس دیگر تا سال ۱۹۷۰ .

۳ـ افزودن بر بودجه مخصوص مطالعات اقیانوس شناسی .

خواننده مشهوری که حق‌ندارد درسرزمین خودگام بگذارد

میرین ماکیا خواننده سیاهپوست و ۳۱ ساله که تبعه آفریقای جنوبیست این روزها شهرت بسیاری در سراسر جهان پیدا کرده است . ولی دولت آفریقای جنوبی که سخت در دام تبعیضات نژادی‌افتاده‌است‌بجای‌قدردانی از او حاضر نیست ویرا بسر زمین آباء و اجدادیش راه بدهد .

این خانم خواننده که اخیرا در نیویورك ، لندن وکان‌کنسرتهائی داده‌است طبیعتا از مخالفین سرسخت تبعیضات نژادیست .

وی اخیرا طی نامه‌ای از سازمان ملل خواسته است که ارسال اسلحه را ممنوع سازد .

هم اکنون گروهی از هنرپیشگان آمریکائی هم بمخالفت با تبعیضات نژادی برخاسته‌اند . از جمله مارلن‌ـ براندو که خودرا در اختیار رهبرنهضت سیاهان گذارده است . وی همانطور که اطلاع دارید در تظاهرات سیاهان که در کامبریج (آمریکا) انجام شد شرکت جسته است .

پابپای آنچه درجهان میگذرد

مشاجره لیستون و کاسیوزکلی قهرمانان بوکس جهان

پس از پایان مسابقه بکس لیستون وپاترسون «کاسیوزکلی» مدعی‌مبارزه با لیستون با عصبانیت اعلام کرد«این یك مسابقه‌برای‌تعیین قهرمان سنگین وزن جهان نبود ، بلکه مسابقه حذفی بود تا معلوم گردد کدام یك میتوانند با من روبرو شوند» .

سپس در حالیکه باشانه‌های پهن خود جمعیت را پس‌میزد بطرف جایگاه لیستون که بارفقایش نشسته بود حرکت کرد ودر حالیکه عصبانی بنظر میرسید به لیستون اظهار کرد « تو خیلی خام هستی ، حتی برادر کوچك من هم میتوانست پاترسون را نالك اوت کند ».

ولیستون در حالیکه حالت تمسخر تو ام با عصبانیت در صدایش دیده میشد جواب داد:

بیا بچه جان روی زانوی من‌بنشین وآب میوه‌ات را بنوش .

پس از ادای این جمله لیستون از جای برخاست ونظر میرسید که طرفین تصمیم دارند بایکدیگر کلاویز شوند ولی رفقای آنها با عجله بین آنها واقع شده و میانه را گرفتند. سپس کلی پس از دست دادن با پاترسون مغلوب و قدری‌لودگی سالن را ترك گفت .

فردای آنروز کاسیوزکلی در مصاحبه با خبرنگاران اظهار داشت من مدتها است آماده مسابقه بالیستون هستم ولی او طفره میرود .

وبلافاصله از طرف لیستون محل مسابقه فیلادلفیا وموقع آن ماه‌سپتامبر تعیین گردید .

لیستون بمخبرین اظهار داشت که «اگر چه دهان کلی خیلی بزرك و کشاد است ولی من در روی رینك دهان او را «زیپ» خواهم کشید». وکلی نیز اعلام کرد «اگر لیستون روی رینك فرار نکند همان ۵ ثانیه اول کارش را تمام میکنم . » وبعد گفت «اگر لیستون مرا فاك اوت کند این کشور را ترك میکنم ».

نیویورك‌تایمز

اخبار کوتاه سینمائی

سینمای چکسلواکی جایزه «بادبان طلائی» راربود

مراسم اعطای جوایز شانزدهمین فستیوال سینمائی لوکارنو باشکوه فراوان برگذار شد .

جایزه اول یعنی «بادبان طلائی» بیك فیلم چك داده شد . جایزه بهترین کارگردانی را لیناورتمولربود

یك فیلم فرانسوی در باره هیتلر و یك فیلم آمریکائی جایزه بادبان نقره‌ئی را بدست آوردند .

در سری فیلم های کوتاه مدت جایزه‌بادبان طلائی‌بیك فیلم‌فرانسوی داده شد بنام «آبریواد» و فیلم کانادائی «قصابهای موناوان» جایزه دوم را بدست آورد .

دوفیلم فرانسوی و انگلیسی‌جوایز بخصوص فستیوال را بدست آوردند جایزه‌مخصوص فدراسیون بین‌المللی مطبوعات سینمائی بیك فیلم مکزیکی اعطاء شد بنام «تیبورونروز»

آغاز راه حماسهٔ نبرد استالینگراد

نوشته : ۱۹ سیلی چوئیکوف

سرفرمانده کنونی نیروهای زمینی شوروی

۱۳۰

مهمتر ازاین، ارتشها دستور نداشتند همزمان دست به حمله برند لشکر ۱۹۶ پیاده حمله خود را در ساعت ۶ بامداد روز بیست و ششم ژوئیه آغاز کرد و ارتش اول زرهی صبح روز ۲۷ ژوئیه به عملیات پرداخت و ارتش ٤ زرهی فقط روز ۲۹ ژوئیه توانست به حمله مبادرت ورزد .

شتاب بدنبال خود اشتباهات دیگری را در سازمان جنك میآورد . تمرکز نیرو در غرب دن‌هنگام روز وبدون‌رعایت مقدماتی ترین قوانین استتار انجام یافت و ناحیه غرب «کالاچ» زمین گشوده است و دشمن نه تنها میتوانست به بیند که چه نیرو هائی از شرق میآمد ، بلکه قادر بود تانکهائی را نیز که به کرانه غربی دن میرسید بشمارد . سرانجام به مناطقی که میبایست حمله متقابل در آنها بموقع اجرا گذاشته شود ، پوشش هوائی و توپخانه داده شده بود .

براثر بدی سازمان حمله متقابل ، ارتشهای شرکت کننده در آن نمیتوانستند نیرو های دشمن را که در صفوف مارخانه کرده بودند ، بشکنند و پس از تلفات سنگینی میبایستی به کرانه شرقی دن عقب بنشینند .

ژنرال «لاپاتین» روز ۲۸ ژوئیه طی یك فرمان مخصوص رزمی شماره ۲۰ از ستاد ارتش شصت و دوم نوشت :

«از ۲۳تا۲۵ ژوئیه دشمن پس از حمله نافرجام در جناح راست و در قلب ارتش شصت و دوم ، وضع دفاعی بخود گرفت و میکوشید تا جناح راست ارتش شصت و دوم را در حال نیم محاصره نگاهدارد. دشمن در عین حال در خط رودخانه «چیر» با سپاه ۵۱ و بکمك ۷۰ تا صد تانك حمله آورد و سعی نمود تا به ناحیه «کالاچ» رخنه کند .

ارتش شصت و دوم با قوت مواضع دفاعی خودرا نگاهداشته و باتفاق ارتش اول و ۲۱ زرهی محاصره گروه دشمن را در «ورخنه بوزینوکا»تکمیل میکند.»

در ۲۸ ژوئیه فرمانده ارتش شصت و دوم موقعیت جبهه و عقب آنرا بدین نحو برآورد میکرد. وضع مزبور حکایت مردی را بیادم میآورد که خرسی را گرفته بود. وقتی باو گفتند خرس را بیار ـ پاسخ داد نمیتوانم ، زیرا خرس نمیگذارد .

دو روز بعد ژنرال «گوردوف» فرمانده جبهه استالینگراد طی فرمان شماره ۱۶۰ خود به لشکر ۱۹۶ پیاده (یعنی تمام واحد هائی که در حمله متقابل شرکت داشتند)دستور داد که‌یك خط دفاعی را از «یوسویف» تا «مانولین» اشغال کنند و مانع هر پیشرفت دشمن بسوی جنوب شوند . «گوردوف» عملیات فعال وسیله ارتش شصت و دوم را رها کرد و صاف و ساده آنرا در موقعیت دفاعی نهاد . این پایان جنگ در کرانه غربی دن بود .

به ارتش شصت و دوم طی نبرد های ۲۳ تا ۱۴ اوت تلفات بی نهایت سنگینی وارد آمد و عملا بدون لشکر هائی که از آنها ترکیب یافته بود ، به شرق دن عقب نشست . لشکر های مزبور را دشمن‌محاصره کرده بودو آنها بصورت دسته های کوچك از محاصره خارج میشدند . ارتش شصت و دوم مرکب از لشکر هائی بود که قبلا جزء ارتش اول زرهی بودند . این ارتش قوای خود را به ارتش شصت و دوم‌منتقل کرده و خود منحل شده بود ارتش شصت و دوم یك لشکر دیگر (لشکر ۱۱۲) را نیز داشت که سابقا جزء ارتش شصت و چهارم بود .

در شب ۱۶ اوت ، ارتش چهارم زرهی نیز که سرپلی رادر بخش مالوکلتسکی و «مالوگولوبینسکی» جبهه داشت زیر فشار نیرو های برتر دشمن از دن عقب نشینی نمود و آلمانها سراسر پیچ بزرگ دن را اشغال کردند .

فصل دوم گروه جنوب

من روز اول اوت به سپاه بازگشتم و شروع به گردآوری مدارك و نوشتن گزارشی پیرامون جنگهای ۲۴ تا ۲۶ اوت کردم . بامداد ۲ اوت مرا نزد ژنرال «شامیلوف» احضار نمودند .

در منزلی که ژنرال «شامیلف» کار و زندگی میکرد همه اعضای شورای نظامی را یافتم که مشغول بحث پیرامون گزارش رئیس ستاد در باره موقعیت جناح چپ جبهه بودند .

اطلاعاتی که گزارش میداد ، ناراحت کننده بود. ارتش ٤ زرهی آلمان از دن در ناحیه «تسیملیانسکی» گذشته و چندین لشکر (از جمله دو لشکر زرهی) در کرانه غربی رود متمرکز کرده بود و بسوی شرق حمله میبرد تا راه آهن «استالینگراد ـ سالسك» را قطع کند . آشکار بود که دشمن حمله اصلی خود را از ناحیه «تسیملیانسکی» متوجه ولگا خواهد نمود تا ارتش شصت و چهارم و تمام استالینگراد را از چپ دور بزند .

ژنرال «شامیلف» پیشنهاد کرد که من به بخش جنوبی بروم ، وضع را روشن سازم و تصمیم هائی که در محل مورد لزوم است اتخاذ کنم . پرسیدم آیا شورای نظامی جبهه با پیشنهاد مزبور موافق است . پاسخ مثبت دادند و من بدون تردید موافقت کردم و حتی خوشحال نیز شدم زیرا از نوشتن گزارش بیهوده ای برای «گوردوف» خلاص میگردیدم.

همراه من یك آجودان بنام «کلیمف» گماشته ام «سیدورین» و دو راننده «کایوم کالیمولین» و «وادیم سیدورکف» و چند نفر مامور مخابرات بودند. ما با سه وانت رهسپار جنوب شدیم که یکی از آنها حامل وسائل مخابرات بود .

سرراه به ستاد فرماندهی لشکر ۲۱۴ در دهکده «ورخنه روپژنی» رفتم و با فرمانده لشکر ژنرال «بیرویکف» ملاقات کردم . وی را از ۲۴ ژوئیه ببعد ندیده بودم . «بیرویکف» گزارشی پیرامون اوضاع بمن داد که به نحو مشکوکی حاکی از آرامش بود . دشمن در تمام بخش اشغالی این لشکر ، از «نیژنه‌ـ چیرسکایا» تا دهکده «گورودوسکوی» برای گذشتن از دن حتی کوششی نیز نمیکرد و بعملیات اکتشافی فعال نیز دست نمیزد .

بازار جهانی فرانکفورت

از ۲۵ـ الی ـ ۲۹ اوت ۱۹۶۳

میخواهید بدانید چه فرآورده هائی از هر نوع و برای هرگونه مصرف باب بازار میباشد؟ یکبار از بازار جهانی فرانکفورت دیدن کنید تاپاسخ این‌سئوال را در دسترس شما بگذارد زیرا امتعه زیر در بازار جهانی فرانکفورت بشما عرضه خواهدشد:

انواع واقسام اقمشه والبسه ـ صنایع ظریفه‌عملی ودستی ـ ظروف گلی وچینی وسنگی ـ شیشه ـ اثاث و نیازمندی منزل (مبل ولوازم یدکی آن) ـ اشیاء تجملی ـ زیور آلات ظروف نشکن واشیاءهدیه ادوات تدخین ـ کاغذ و نوشت افزار ـ لوازم اداری ـ کارت تبریك ـ عکس ـ لوازم آرایش و نظافت ـ برس های نرم و برس نقاشی ـ مواد شیمیائی ـ خوراکی فرآورده‌های بهداشتی ـ جعبه آئینه و لوازم آن ـ لوازم تبلیغاتی ازطریق اعلان .

برای کسب اطلاع بیشتر و تهیه بلیط و ترتیب مسافرت خود به :

شرکت‌سهامی پرس‌اکسپرس

خیابان سعدی ـ ساختمان نمازی تلفنهای ۳۴۲۹۱ الی ۳۴۲۹۵ مراجعه فرمائید. آ ـ ۱۳۶۲۸

هنرستان هنرهای زیبای پسران ودختران تبریز

در سال تحصیلی ۴۲ـ ۴۳ از طریق مسابقه ورودی هنرجو میپذیرد. دارندگان مدرك قبولی سوم متوسطه برای ثبت نام ازاول تیرماه تاآخر مرداد روزهای دوشنبه وپنجشنبه قبل ازظهرها وازاول‌تا پانزدهم‌شهریور ماه همه روزه قبل از ظهرها بمحل هنرستان واقع در خیابان پهلوی روبروی‌شرکت‌روشنائی‌مراجعه‌نمایند. الف۲۱۳۶ ۱ـ۸ آ ـ ۱۰۲۴۶

آگهی مناقصه

بنگاه شیمیائی تعداد پنجهزار تخته کیسه گونی کنفی شکری سالم پنجاه کیلوئی ۸۰×۵۵ دست دوم بدون عیب تحویل در کارخانجات شیمیائی کرج از طریق مناقصه خریداری مینماید داوطلبان شرکت در مناقصه بایستی ۵٪ مبلغ پیشنهادی رابعنوان سپرده بحساب شماره ۴۶۱۱ دربانك اعتبارات کشاورزی وعمران روستائی ایران ویابصندوق بنگاه شیمیائی واقع در خیابان شاهرضا بین پل چوبی و درختی تودیع ورسید آنرا ضمیمه‌پیشنهاد خود نمایند .

داوطلبان بایستی پیشنهاد لاك و مهرشده خودرا که دارای رسید سپرده باشد منتهی تاساعت ده‌صبح روز شنبه ۴۲٫۵٫۲۶ بدفتر بنگاه شیمیائی تحویل ورسید دریافت دارند .

پیشنهادات رسیده درساعت ۱۱ صبح روز شنبه ۴۲٫۵٫۲۶در بنگاه شیمیائی باز و خوانده خواهد شد . به‌پیشنهادات مبهم و مشروط و مخدوش ویا اینکه دیرتر از موعد مقرر رسیده باشد ترتیب‌اثر داده نمیشود.

حضور پیشنهاددهندگان درجلسه مناقصه آزاد و بنگاه دراردو یاقبول یك یاکلیه پیشنهادات رسیده مختار است.الف۳۷۹۵

۱ـ ۲ آ ـ ۱۳۶۸۸ بنگاه شیمیائی

آگهی مناقصه شماره۱۱٫۱۳۴۲

برق تهران شش دستگاه اندکتور طبق برك شرایط و مشخصات موجود حاضر به‌تحویل‌درتهران را از طریق مناقصه خریداری مینماید داوطلبان شرکت درمناقصه میتوانند بامراجعه به‌اداره‌معاملات و اخذ برك شرایط و مشخصات پیشنهادات خودرا تاساعت ده صبح روز۳۰٫۵٫۱۳۴۲ بصندوق‌پیشنهادات برق تهران بیندازند . الف۲۸۴۸

۱ـ۲ آ ـ ۱۳۸۳۶

برق تهران

آگهی اداره کل گمرك

بمنظور مساعدت باواردکنندگان کالاها در اجرای ذیل بند ج‌ماده شش آئین‌نامه گمرکی‌اداره کل گمرك بکسانیکه کالاهای‌خودرااز گمرکات‌زیر:

خرمشهر ـ بندر شاهپور ـ بندر بوشهر ـ بندر پهلوی ـ جلفا ـ تبریز ـ گمرك تهران از اول وقت روز ۱۰٫۵٫۱۳۴۲ لغایت روز ۲۵ مردادماه جاری ترخیص نمایند ، در گمرکات خرمشهر و بندر شاهپور از حق انبارداری علاوه‌براینکه ۳۵ درصد اضافی دریافت نخواهد شد از نرخ مقرر نیز ۲۵ درصد تخفیف داده میشود ودرسایر گمرکات‌فوق‌الذکر ۳۵درصد تخفیف انبارداری از نرخ مقرر اعطاء میگردد.الف ۲۸۱۹

۱ـ۳ آ ـ ۱۳۸۱۶

اداره کل گمرك

تانوس ام ۱۷

فورد آلمان

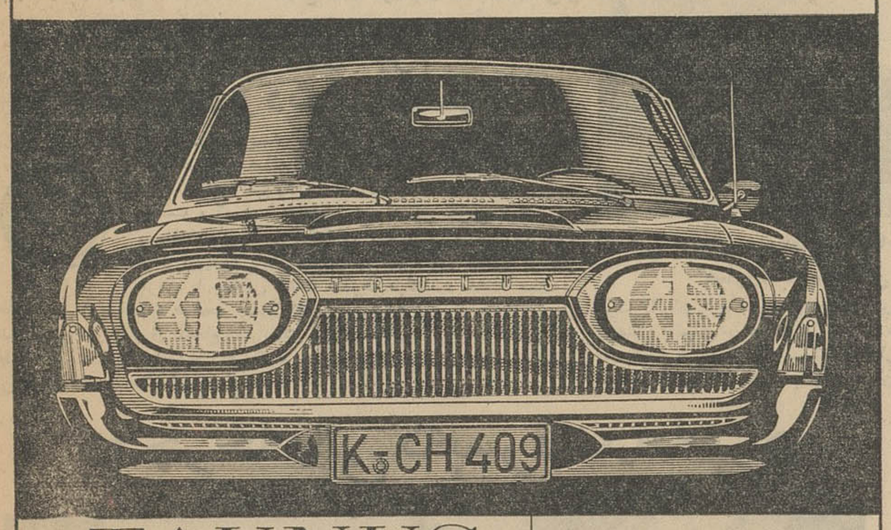

TAUNUS 17M

Ford

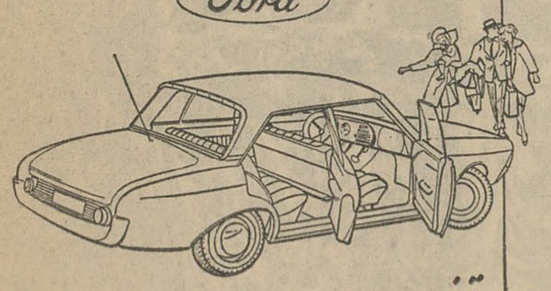

اکنون میتوانید ازمدل

۱۹۶۳

تانوس ام ۱۷

درنمایشگاه فورد آلمان دیدن کنید

فورد تانوس ام ۱۷ دو لوکس با ۶۷ قوه اسب

از پرفروش ترین اتومبیل ها

تانوس دارای موتور بی صداونرم، چهاردنده، سینکرونیزه، ترمز هیدرولیکی بسیار قوی بارادیو، بخاری وفندك

نماینده انحصاری درایران : شرکت سهامی اتوپارس ـ تهران ـ خیابان شیراز ـ تلفن های ۷۱۵۶۱-۳

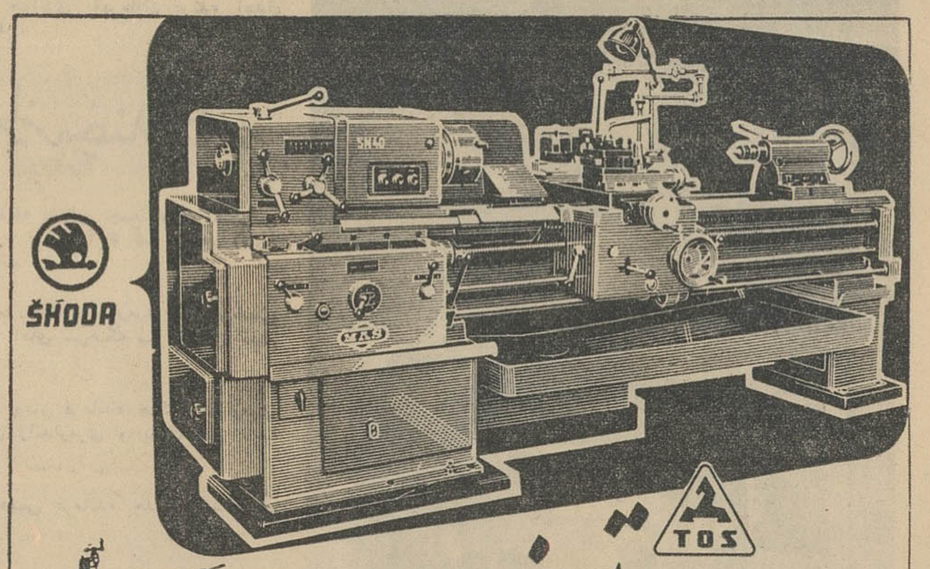

دستگاههای تورز عمل شما را تضمین میکند

تراشهای مدل SN40 ، SN55

صفحه تراشهای مدل HO 63

وانواع دیگراز ماشین آلات صنعتی

درتهران موجوداست

طوطی

برای کسب هرگونه‌اطلاع‌ویاخرید: بشرکت تجارتی ایران واشکودا ـ تهران ـ چهارراه یوسف آباد شماره ۲۰۳ـ تلفن های ۴۹۸۱۴ـ ۴۲۰۵۹مراجعه فرمائید.

خبرنگاران خوزستان درموسسه اطلاعات

قسمتهای مختلف موسسه را بازدید وبا مدیر اطلاعات ملاقات کردند

آقای مسعودی مدیرموسسه اطلاعات بخبرنگاران اظهار داشتند

افزایش معلومات مردم نوید آینده درخشان جامعه مطبوعات است

قبل از ظهر دیروز پنج نفر از خبرنگاران مطبوعات در خوزستان . آقایان قریشی و عسگرپور خبرنگاران اطلاعات و کیهان در مسجد سلیمان بهمن کاوه و رکنی و نوروزی خبرنگاران کیهان و پست تهران و فریاد خوزستان در اهواز که اخیرا بطهران آمده بودند بمنظور بازدید از اطلاعات باین موسسه آمدند . آقایان مزبور پس از بازدید از قسمتهای مختلف تحریری فنی و اداری موسسه اطلاعات با آقای عباس مسعودی مدیر موسسه اطلاعات ملاقات کردند . آقای مسعودی ضمن اظهار خرسندی از دیدار خبرنگاران خوزستان خدمات و فعالیتهای مطبوعاتی آنانرا با توجه بموقعیت محلی و آب و هوای نامساعد خوزستان مورد تحسین و تقدیر قرار دادند و گفتند : با تشکیل سپاه دانش و انقلابی که برای باسواد کردن مردم نقاط دورافتاده کشور ایجاد گردیده وظیفه سنگین تر و خطیری بعهده شما است چه ، با افزوده شدن میزان سواد و معلومات عمومی مردم ، سطح کار و فعالیت شما افزوده میشود و بهمین جهت افزایش سطح معلومات مردم و با سواد شدن ساکنین نقاط دور افتاده کشور آینده درخشانی را بجامعه مطبوعات نوید میدهد پس از آن خبرنگاران خوزستان در سازمان شهرستانهای موسسه اطلاعات حضور یافتند و با کیفیت کار این سازمان در اداره امور نمایندگان خود در شهرستانها آشنا شدند . در عکس بالا آقایان خبرنگاران خوزستان هنگام ملاقات با آقای عباس مسعودی مدیر موسسه اطلاعات دیده میشوند .

تاسیس شرکت تعاونی

خبر نگار ما در کرمانشاه گزارش میدهد : اخیرا با اقدامات آقای سرهنگ نفیسی سرپرست شهربانی های استان کرمانشاهان ، شرکت تعاونی مصرف افسران و کارکنان شهربانی درکرمانشاه تاسیس گردیده واین اقدام مفیدموجب خشنودی کلیه افسران ، درجه داران وافراد شهربانی شده است موجودی صندوق شهربانی در ابتدای تاسیس شرکت مذکور ۱۸ هزار ریال بوده وهم اکنون به یك میلیون ریال افزایش یافته است معادل همین مبلغ نیز اعتباری دربانکهای کرمانشاه تضمین شده است واز اول مرداد ماه سال جاری اجناس مورد احتیاج کرکنان شهربانی توسط این شرکت بانازلترین قیمت تهیه گردیده و در اختیار آنان گذاشته میشود قرار است شعب این شرکت در شهرهای تابعه ایجاد شود.

«گریدر» راهسازی ۷ معلق رد

صاحب الاغ فدای الاغ خود شد !

خبر نگار ما در قزوین گزارش داد دیروز در نزدیکی قریه «شیرین سو» واقع درفاصله ۷۵ کیلومتری قزوین در راه قزوین ـ رشت یکدستگاه «گریدر» راهسازی که برانندگی اکبر کروتی مشغول تسطیح جاده بود بعلت خاکبرداری زیاد بسمت چپ جاده واژگون شد و معلق زنان بدره ای که در کنار راه بود سقوط کرد و ۷ معلق زد. دراین حادثه کمك راننده بنام اسمعیل شیر محمدی ۲۲ ساله زیر تنه سنگین گریدر جانسپرد .

*همچنین عصر دیروز اتوبوس شماره ۸۹۰۲۱ هنگام حرکت در راه قزوین ـ رشت درنزدیکی قریه آقابابا واقع در فاصله ۲۴ کیلومتری قزوین برای احتراز از تصادف باالاغی که وسط جاده میرفت بکنار جاده منحرف شد وصاحب الاغ بنام مهدی ربیع ۲۰ ساله رازیر گرفت و کشت .آقای گیلانی بازپرس شعبه اول دادسرای قزوین بهردو حادثه رسیدگی کرد و پزشك قانونی جواز دفن هردو جنازه را صادر نمود .

کشف اسلحه

خبر نگار ما در محلات گزارش می دهد : بعداز ظهر پریروز مامورین ژاندارمری محلات از شخصی بنام پرویز محمد امینی که گویا قصد خارج شدن از شهر را داشت چهار قبضه اسلحه از آخرین مدلهای مختلف و ۱۱۴ تیر فشنگ بدست آوردند اسلحه های مکشوفه ضبط گردیدو بادستگیری پرویز محمد امینی قضیه تحت تعقیب قرار گرفته است .

نمایندگان اطلاعات در خدمت مردم

مردم شهرستانها بوسیله نمایندگان اطلاعات خواسته های خود را شرح میدهند

تقاضای دانش آموزان شهسوار

عده ای از اولیای دانش آموزان شهسوار با مراجعه بدفتر نمایندگی اطلاعات گفتند تا یکسال قبل کلاسهای شعبه ریاضی در یکی از دبیرستانهای این شهردایر بود و دانش آموزان در رشته مورد علاقه خود به تحصیل اشتغال داشتند . لیکن سال قبل اداره فرهنگ شهسوار بعذر نداشتن دبیر ریاضی کلاسهای مزبور را منحل ساخت و آنهائیکه تمکن مالی داشتند فرزندان خود را برای ادامه تحصیل در رشته ریاضی بتهران و یا سایر شهرستانها اعزام داشتند اینعده اضافه کردند جای تاسف است که وزارت فرهنگ توجه نداشت که ممکن است عده ای استطاعت آنرا نداشته باشند که فرزندان خود را با تحمل هزینه زیاد بتهران و یا سایر جاها بفرستند . هم اکنون فرزندان ما که باید در رشته مورد علاقه خود تحصیل نمایند وبلان و سرگردان ، و بلاتکلیف بوده و نمیدانند چکار بکنند و چون ما استطاعت مالی نداریم که فرزندان خود را برای ادامه تحصیل بتهران و یا سایر شهر ها بفرستیم روی این اصل از مقامات صالحه تقاضا داریم مجددا شعبه ریاضی در شهسوار دایر گردد تا دانش آموزان این رشته با علاقمندی و امیدواری به تحصیل خود ادامه دهند .

مقنی درچاه زنده بگور شد

این چاه تاحالا دونفر را بکام خود کشیده

خبرنگار ما درساوه اطلاع میدهد طی سه هفته چاه نیمه عمیق متعلق به آقای محلوجی واقع در سه کیلومتری ساوه برای بار دوم یکنفر قربانی داد.استاد حبیب‌الله شتائی مقنی درچاه مزبور مشغول بود که ناگهان قسمتی از بدنه چاه ریزش نمود و وی در قعرچاه زنده بگور شد بااطلاع جریان بمقامات صالحه جنازه وسیله مقنیان دیگر ازچاه بیرون کشیده شد وپس از معاینه اجازه دفن صادر گردید . گفته میشود قربانی سابق این چاه شاگرد همین مقنی بوده است .

سربازان وژاندارمهای قلابی

افراد دوخانواده را دست بسته بزندان انداختند و خانه‌ها را غارت کردند !

پنجنفر ازاینعده سارقین مسلح دستگیر شدند وسه نفر متواری گردیدند

خبرنگار ما در زنجان گزارش داد دیروز در قریه «ینگی تندایدار» از توابع زنجان ۸ نفر سارق مسلح بااستفاده از لباس مقدس سربازی به منزل بهرامعلی و محمد حسین اکرادی دو نفر از ساکنین قریه مذکور رفتند و باینعنوان که شما سرباز فراری در خانه های خود پنهان کرده‌اید هر دو نفر صاحبان منازل و همه افراد خانواده های آنانرا کتف بسته در طویله های منزل زندانی کردند . هر چند بهرامعلی و محمد حسین و افراد خانواده های آنان اعتراض می کردند سربازان و ژاندارمهای قلابی بخشونت خود میافزودند . پس از آنکه این هشت نفر سارق مسلح و سربازان و ژاندارمهای قلابی بنام رئیس پاسگاه ژاندارمری محل وعنوان اینکه مامور تامینات هستیم افراداین دو خانواده را دست بسته در طویله های منازلشان محبوس کردند بسراغ اثاثیه هردومنزل رفته وآنهارا جمع آوری نموده متواری شدند افراد خانواده های زندانی با کوشش زیاد دستهای خود را باز کرده و از طویله بیرون آمدند و وقتی وضع منازل خود را دیدندمتوجه شدند این۸ نفر ژاندارم و سرباز قلابی سارق مسلح بوده‌اند بلافاصله جریانرا بپاسگاه ژاندارمری محل گزارش دادند مامورین بتعقیب اینعده پرداختند و در قریه «پرچین» در خانه یکی از اهالی بنام «سیاه بخش» دو قطعه از فرشهای مسروقه و مقداری اثاثیه راکشف کردند وپنج نفر از سارقین مسلح و سربازان قلابی را که بنام سیاه‌بخش ، اللهوردی حسنعلی نباتی ، غلامعلی اکرادی و جلیل خدابنده بود دستگیر نمودند سه نفر دیگر از سارقین مسلح فراری میباشند و فعلا با تشکیل پرونده لازم برای هر یك از دستگیر شدگان قراری بمبلغ یکصد هزار ریال صادر گردیده و روانه زندان شده اند . فعالیت برای دستگیری سارقین محلی فراری از طرف مامورین ژاندارمری ادامه دارد .

مبارزه برای کسب پیروزی

کشتی گیران شمیران درهفت وزن مسابقه دادند

خبرنگار ما در شمیران گزارش میدهد چند روز قبل مسابقات کشتی آزاد شهرستان شمیران در سالن دبستان نیکی علاء با حضور آقای مهندس تبریزی فرماندار شمیرانات و عده ای از علاقمندان بورزش انجام گردید و این نتایج بدست آمد دروزن اول آقایان هوشنگ قهری ، محمود رضائی ، احمد رمضانی اول و دوم و سوم شدند . در وزن دوم مقامهای اول تا سوم نصیب آقایان حسین بلاغی ، نصرت جهانشاهی ، محمد حسن ربیعی شد . در وزن سوم آقایان محمد سالار کیا ، سید شمس الدین سید عباس و ایرج آباذریان برحریف های خود پیروز شدند در وزن چهارم مقامهای اول نصیب آقایان ناصراهور سو هوش ، جعفر تذی ور و محمد علی طاهری گردید . در وزن پنجم آقایان محمود صفیردار ، محمود ضیائی و اسدالله حبیبی مقامهای اول و دوم و سوم را حائز گشتند در وزن ششم آقایان ناصر نصیری امیر طیرانی وسیدتقی جوزی برحریفان خود فائق آمدند . در آخرین قسمت مسابقه که در وزن هفتم انجام گردید آقایان سید احمد میری ، محمد حاجی قلی و منوچهر ربیعی بترتیب مقامهای اول و دوم و سوم را بدست آوردند و جوایزی بقهرمانان برنده اهداء شد .

شورای فرهنگی بانوان کرج

برای دومین بار تشکیل جلسه داد

هدف این شورا درسالن دانشکده کشاورزی تشریح شد.

۱۴ نفر ازبانوان داوطلب تدریس درکلاسهای مبارزه بابیسوادی زنان شدند

این بانوان داوطلب شده‌اند بطور رایگان در کلاسهای مبارزه بابیسوادی زنان تدریس کنند

خبر نگار ما در کرج اطلاع میدهد : چند روز قبل دومین جلسه عمومی شورای فرهنگی بانوان کرج . درسالن دانشکده کشاورزی کرج تشکیل گردید در این جلسه عده کثیری از بانوان تحصیلکرده این شهرستان حضور داشتند . ابتدا آقای رئیس فرهنگ کرج و سپس خانم دکتر فرنگیس معتمدی بیاناتی ایراد کردند در این موقع خانم قزل‌اباق که بنمایندگی از طرف بانوان کرج در سمینار شورای فرهنگی بانوان در تهران شرکت کرده بود ضمن شرح برنامه سمیناد اظهار نمود : کارما در مورد بانوان همان کار سپاه دانش است بااین تفاوت که آنها مزد میگیرند و ما میخواهیم پارا یك پله بالاتر بگذاریم و بدون داشتن توقع مزد مادی فقط بلحاظ ارزش معنوی آن ، هدف مقدس خود راپیش ببریم. هدف مادراین تشکیلات ،تاسیس وتشکیل کلاسهای مبارزه با بیسوادی بالابردن سطح معلومات عموم زنان ؛ معاضدت در امور فرهنگی و خانوادگی وبهداشتی و کلیه اموری که بازندگی زن تماس دارد میباشد ابتدا ، برای کلاسهای مبارزه بابی سوادی سه مرکز تدریس در کرج در نظر گرفته ایم و مورد تصویب هیئت مدیره ۷ نفری شورا قرار گرفته است و پس از براه افتادن این سه مرکز به نسبت داوطلبین تعدادمراکز رااضافه خواهیم کرد. در اینموقع خانم قزل‌اباق از بانوان حاضر در جلسه دعوت کرد که دواطلبین تدریس در این کلاسها خود رامعرفی کنند . بلا فاصله چهارده نفر از حاضران در جلسه داوطلب تدریس در کلاسهای مبارزه با بیسوادی بانوان شدند .اسامی داوطلبین تدریس عبارت از بانوان فرزانه ـ شجاعی ـ احراری انصاری ـ صیقلی ـ گرگین ـ امینی ـ مهمانداری ـ کشاورزی ـ صفائی ـ مهاجرین ـ صفائی ـ حامدی ـ پیراسته و فهلیانی میباشد اینعده بزودی شروع بتدریس خواهند کرد .

دماوند

دندانپزشك ندارد

خبر نگارمادر دماوند گزارش می دهد :مدتی است دندانپزشك بهداری شهرستان دماوند از طرف وزارت بهداری بخارج از کشور عزیمت کرده است و در اینمدت وزارت بهداری کسی را بجانشینی وی معرفی واعزام نداشته است . در حال حاضر که بمناسبت فصل گرما عده زیادی از مردم تهران بدماوند آمده‌اند وجود دندانپزشك بیش از هر موقع دیگر ضروری است و از طرفی خود اهالی دماوند از نظر پزشك دندان درمضیقه هستند .

خبر نگار ما اضافه میکند تقاضای مردم این شهرستان از مقامات مسئول اعزام یکنفر دندانپزشك است .

برای جمع آوری هیزم

بصحرا رفت و دیگر برنگشت

خبرنگار ما در اصفهان مینویسد چند روز قبل حسین فرزند باقر علی یاری ده ساله اهل طالخونچه بمنظور جمع آوری هیزم بصحرا میرود و مقداری چوب و شاخه درخت بدست میآورد . در اینموقع حسین هوس میکند که بسرقنات برود و مقداری آب بسر و صورت خود بزند همینکه پایش را برلب قنات می گذارد بر اثر لغزش پا بداخل قنات سقوط میکند و کشته میشود با اطلاع جریان بمقامات صالحه جسد که متورم شده بود از قنات بیرون کشیده میشود و پس از انجام تشریفات قانونی مدفون میگردد . خبرنگار ما اضافه میکند براثر این حادثه ناگوار پدر و مادر حسین دچار ناراحتی روحی شده اند و حالشان وخیم است .

دوچرخه‌هائی که بسرقت رفته بود

طبق گزارش خبرنگار ما در قم چند روز قبل یکی از کارمندان راه آهن قم شکوائیه ای بدایره آگاهی قم تسلیم نمود که دوچرخه وی بسرقت رفته‌و بقرار اطلاع دوچرخه را بطرف ساوه برده اند . پس از تشکیل پرونده مراتب بدادسرا احاله شد و بموجب دستور آقای دکتر معراجی کفیل دادستانی دو نفر از مامورین آگاهی ماموریت یافتند که بطرف ساوه حرکت نمایند تا دوچرخه مسروقه را پیدا کنند . خبرنگار ما اضافه میکند براثر تفحص و کوشش مامورین مزبور ۱۵ دستگاه دوچرخه مسروقه کشف شد . دوچرخه های مسروقه بقم حمل گردید تا پس از مراجعه صاحبانشان بآنها مسترد گردد .

در عکس بالا دوچرخه های مسروقه دیده میشود.

براثر ریزش دیوار چاه کارگری زنده بگور شد

خبرنگار ما در بندر شاهپور می‌نویسد چند روز قبل عده ای کارگرکه در کنار انبار گمرك بندر شاهپور مشغول کندن نهر فاضل آب بودندناگهان دیواره نهر ریزش کرد و دونفر از کارگران زیر آوار ماندند . کارگرانی‌که درآن حوالی بودند بکمك آنهاشتافتندو کارگران‌مزبوررااز زیرخاك بیرون آوردند . در این حادثه یکی از کارگران بنام حسین حمزه‌ای‌اهل سلطان آباد فوت کرد و کارگردیگر بنام حسن از ناحیه شانه صدمه زیاد دید . با اطلاع جریان بمقامات قانونی اجازه دفن صادر گردید وجریان تحت تعقیب قرار گرفت .

دسته گلی که راننده مست به‌آب داد

ساعت یك بعد از نصف شب پریشب صدای مهیبی در خیابان اهلی شیراز برخاست و ساکنین این قسمت از خواب پریدند و بخیابان ریختند و معلوم شد اتوبوس شماره ۱۶۹۲۹۰ برانندگی محمد علی که براثر افراط در صرف مشروبات الکلی کنترل خود را از داده بود هنگام عبور از سه راه خیابان اهلی بطرف پیاده رو منحرف میشود و یکراست وارد مغازه لباسشوئی و اطو کشی میشود و براثر تصادف با در آهنین مغازه صدای مهیب آن آسایش مردم را سلب میکند عکس بالا اتومبیل را در مغازه اطوکشی و لباسشوئی نشان میدهد که چگونه مستی و رانندگی دسته گلی بآب داده است .

چند خبر خلاصه از چند شهر

فیروز آباد ـ دادگاه سیار نظام وظیفه بمنظور جمع آوری مشمولین بسرپرستی آقای سرهنگ پورحمزه وارد فیروز آباد شد و هم اکنون مشمولین بخدمت زیر چم احضار میشوند .

***

قم ـ آقای سرهنگ نادری فرمانده هنگ ژاندارمری قم بمرخصی رفت و در غیاب ایشان امور مربوطه را آقای سرهنگ میرفخرائی انجام خواهد داد .

***

دامغان ـ آقای سرهنگ منوچهر وقار فرمانده هنگ ژاندارمری سمنان وارد دامغان شد و از گروهان ژاندارمری و پاسگاههای تابعه بازدید کرد .

***

فیروز آباد ـ آقای سرگرد ابراهیمی فرمانده جدید ژاندارمری فیروز آباد و مشغول کار گردید .

افسر قلابی

قبلا اطلاع دادیم مامورین شهربانی شیراز بجوانی که با لباس ستوان دومی نیروی هوائی و واکسیل سفید در خیابان گلستان این شهرستان قدم میزد ظنین شدند و ویرا بکلانتری جلب کردند . طی بازجوئی معلوم شد که وی بطور قلابی با پوشیدن لباس افسری خود را بعنوان افسر سیار نیروی هوائی معرفی میکند و از این راه سوء استفاده مینماید جوان مزبور خود را بنام بهرام‌هیربد ۱۷ ساله و شغل محصل معرفی کرد و گفت چون پیشاهنگ هستم بجای اینکه درجه پیشاهنگی را بالای جیب لباسم بزنم روی دوشم زده‌ام .

عکس بالا افسر قلابی را پس از دستگیری نشان میدهد .

سقوط بدره

خبرنگار ما در رودهن گزارش می دهد : چند روز قبل اتومبیل فولکس واگن شماره ۵۴۷۲ برانندگی مهندس حسین ادریسی بسرنشینی ۵نفر که از بابلسر عازم تهران‌بوددر ده‌کیلو‌متری رودهن براثر سرعت زیاد در دره ای سقوط کرد. سرنشینان‌فولکس واگن که مجروح شده بودند وسیله مامورین‌ژاندارمری رودهن‌بتهران‌اعزام شدند .

گردانی از مرزخانه باصفهان آمد

از این گردان استقبال رسمی شد

خبرنگار ما دراصفهان گزارش میدهد چند روز قبل گردانی ازلشکر ۵ خانه طی مراسم باشکوهی وارد اصفهان شد. از طرف مرکز توپخانه از این گردان استقبال رسمی بعمل آمد دودر میدان ۲۴ اسفند که جمعی از افسران و درجه داران وعده کثیری از طبقات مختلف مردم حضور داشتند دسته گلهای متعددی بفرمانده گردان اهدا شد . عکس بالا آقای رزاقی معاون شهرداری اصفهان را هنگام اهداء دسته گل بفرمانده گردان نشان می دهد .

برنامه تلویزیون ایران

فرستنده آبادان

جمعه ۱۱ر۵ر۴۲

ساعت ۶ر۳۰ ـ سلام شاهنشاهی، اعلام برنامه
ساعت ۶ر۳۱ فیلم کارتون
ساعت ۷ اخبار هفتگی باهمکاری موسسه اطلاعات
ساعت ۷ر۳۰ برنامه بهداشت
ساعت ۸ برنامه ارمغان
ساعت ۸ر۳۰ اجراء دکلمه
ساعت ۸ر۴۵ فیلم جام جهان‌نما
ساعت ۹ فیلم سینمائی دوبله به فارسی‌که تا پایان برنامه ادامه‌خواهد دشت .

شنبه ـ ۱۲ر۵ر۴۲

ساعت ۶ر۳۰ سلام شاهنشاهی
ساعت ۶ر۳۲ فیلم آنی‌روکلی
ساعت ۷ فیلم مستند
ساعت ۷ر۳۰ برنامه پپسی کولا
ساعت ۸ فیلم پلیسی
ساعت ۸ر۳۰ خبر بزبان فارسی
ساعت ۸ر۴۰ خبربزبان عربی
ساعت ۸ر۴۵ فیلم مستند بزبان عربی
ساعت ۹ فیلم سینمائی که تا پایان برنامه ادامه خواهد داشت .

توضیح مسئولین امور درباره تقاضاهای مردم

کلاردشت

از دفتر وزارت راه پیرامون خبری که در مورد اسفالت راه کلاردشت دراین صفحه انتشار یافت توضیح میدهند راه مزبور از راههای فرعی درجه دوم است و اسفالت آن ضمن برنامه سال جاری پیش بینی ومنظور نگردیده است .نسبت به نگاهداری آن دستور لازم باداره **راه تهران صادر گردید که‌مراقبت‌بیشتری** بعمل آورند .

نیازمندیها

استخدام

INTERNATIONAL AIRLINE REQUIRES OUTSIDE SALES REPRESENTATIVE. Please apply to P.O.B 1566 giving full details of education, past experience, marital status, and age. Applicants must be well versed in English and Farsi. Preferably Iranian citizen.

استخدام
یك خانم تحصیل کرده برای مصاحبت وسرپرستی امور تحصیلی دوکودك ۷ و۹ ساله با حقوق کافی استخدام میشود داوطلبین به تلفن ۶۲۴۶۰۸ مراجعه نمایند
۱ـ۳ آـ۱۳۶۹۸

گمشده

دسته چك‌از شماره
۴۸۶۱۰۱ تا ۴۸۶۱۲۵ مربوط بحساب جاری شماره ۱۴۹۹ اتوبانك پارس ودسته چك از شماره ۳۳۶۵۱ تا ۳۳۶۷۵ مربوط بحساب جاری ۵٫۴۹۲ه۰ بانك تهران چهارراه پهلوی متعلق باینجانب علیمحمد فخری مفقود شده چکهای مزبور از درجه اعتبار ساقط است
آـ۸۳۸۵

دختربچه دهساله بنام منظر
پیرهن چیت‌گلی فرزند مسیب اهل اراك ظهرروز یکشنبه ۶ مرداد از منزل خارج شده برنگشته است کسانی که از نامبرده اطلاع دارند بخیابان فروردین چهارراه تیر به سلیمان خسروی اطلاع دهند تلفن ـ ۶۶۱۰۴

آگهی
یك سك بکسور ـ که دارای قلاده چرمی و فلزی میباشد در تاریخ ۷ مرداد چهل و دو ساعت نه شب مفقود شده خواهشمند است شخصی که فورا پیدا کرده لطفا به شماره ۱۰۱ خیابان سپند ـ تلفن ۶۰۱۴۲ بیاورد پاداش شایسته‌ای به او داده خواهد شد.

خانم نصرت خیاض پور
یکسال است که فرزندت از محل شما بی اطلاع است و درنگرانی بسر میبرد. هرکجاهستید به‌آدرس راه‌آهن بیست متری ـ روبروی کارخانه برق کاشی ۳۴ـ منزل مشهدی آقا نقاش مراجعه نمائید .
حسین خیاض‌پور

سالن مد و آرایش

آموزشگاه آرایش هنگامه
دیپلمه پاریس و رم برای دوره جدید هنرجو میپذیرد و با ۴۰۰ تومان درصورت از عهده برآمدن امتحان یك ماهه دیپلم میدهد ـ خیابان شاه‌جنب ایران کالا خیابان دقیقی شماره ۱۵۵
۱ـ۱۵ آـ۱۰۶۲

سالن آرایش زیبائی ایو
زیرنظر سبحان حیاناد شمیران ساختمان فرگاز شماره ۵۸۹ تلفن ۷۰۲۰۹
۱ـ۱۵ آـ۱۰۶۶

مومك زیبائی
بهترین وسیله از بین بردن موهای پاودست و صورت فروش در تهران و شهرستانها داروخانه‌ولوازم آرایش فروشیهای معتبر تلفن ۶۲۳۳۵۱
۱ـ۳۰ آـ۹۱۳

عروسهای خوشبخت
ابتداء به‌سالن آرایش و زیبائی آتیسا می‌آیندو بعد بخانه شوهر میروندخیابان آبان کاشی ۴۱ تلفن ۶۲۴۰۱۵
۱ـ۳ آـ۱۲۵۱

در سالن آرایش ونیز
میزانپلی عالی با تافت ۶۰ ریال سرچشمه ـ کوچه‌نظامیه جنب‌دبستان سعدی دخترانه تلفن ۳۵۷۵۷
آـ۱۲۸۲

فروش اتومبیل

بازرگانی امیر کبیر مرتضوی یزدی خریدو فروش هر نوع اتومبیل سواری وباری مقابل کوچه میرزا محمودوزیر تلفن ۳۹۰۳۲

نمایشگاه اتومبیل کریمی
خرید وفروش انواع اتومبیلها تحت نظر کارشناسان آزموده تلفن ۲۶۱۱۴

کالج بار
باروا‌سباب‌کشی شهروحومه
تلفن ۶۱۱۱۱۱

کارخانه اطاق سازی پارس
صادق کرملو
سازنده مدرنترین اطاقهای‌چوبی آهنی اتوبوس با قیمت مناسب در اسرع وقت نقد و اقساط تلفن ۵۷۵۲۸

باستان بار
۶۵۹۲۱ـ۶۴۹۲۱

اتومبیل فروشی
قابل توجه سفارتخانه های خارجی اوپل کاپیتن دو لوکس مدل ۶۲ با شماره ترانزیت که فقط ۱۳ هزار کیلومتر کار کرده عجله بفروش میرسد تلفن ۶۹۲۲۹
۱ـ۳ آـ۸۲۸۵

اولین بازاراتومبیل در ایران
آقای محترم برای خرید وفروش‌و معاوضه اتومبیل خود فقط ببازار ۹۴۰ مراجعه فرمائید
سرچشمه مقابل مسجد محمودیه توقفگاه کاروان تلفن ۳۱۳۲۷
۱ـ۶ ۱ـ۱۲۷۵

در نمایشگاه جبهه دار
هرنوع وهرسیستم اتومبیلی دارید بعنوان پیش قسط داده فولکس‌مدل ۶۳ دریافت نمایند تلفنهای ۵۲۲۴۳ ۶۱۱۰۰۲
۱ـ۲۶ آـ۱۲۹۱

معاملات پول

پول
پول در مقابل وثیقه ملکی ارزنده تومانی ۲ شاهی و ۲٫۵ شاهی موجود است تلفن ۶۱۱۱۳۳
۱ـ۲ آـ۱۲۸۶

تومانی دوشاهی ونیم ۷۳۲۴۲
۱ـ۱۸ ۱ـ۱۲۷۵

پول‌شرطی نیازمندیم ۷۳۲۴۲
۱ـ۱۸ ۱ـ۱۲۷۶

پول ـ پول
هرقدر پول بخواهید میتوانید با تلفن ۴۵۴۵۴ تماس بگیرید
۱ـ۱۰ آـ۱۲۱۱

تومانی هر۳ شاهی موجود ۶۹۳۳۷
۱ـ۱۰ آـ۱۱۴۹

چند فقره پول برای شمال شهر لازم است تلفن ۶۹۳۳۷
۱ـ۱۰ آـ۱۱۴۸

پول
دونیم شاهی موجود است ۳۲۹۷۱

معاملات تلفن

تلفن نقد یااقساط فروشنده‌ایم ۵۵۴۹۶
۱ـ۲۶ آـ۱۰۶۹

تلفن وفیش تلفن‌خریداریم ۵۵۴۹۶
۱ـ۲۶ آـ۱۰۶۸

شماره تلفن فروشنده‌ایم ۳۵۴۱۵

فروش تلفن نقد واقساط ۶۰۰۲۵
۱ـ۲۶ آـ۱۲۱۲

مستغلات

نارمك . معاملات املاك وپول بازرگانی امینی تلفن ۷۹۰۰۹۰

تلفن ۷۲۶۳۸ ویژه
خانه‌های رهنی‌اجاره و معاوضه‌املاك است
معاملات پولی فوری ۷۲۶۳۸

کاتی بازار املاك ۴۹۸۹۶
۱ـ۳۰ آـ۱۱۳۱

برای اجاره
روز اول سفارش تلفنی
روز دوم مراجعه وبازدید از محل
روز سوم تنظیم اجاره‌نامه
برنامه همیشگی موسسه کاتی ۴۹۸۹۶

رهن‌و اجاره
یکدستگاه آپارتمان دارای چهار اطاق با تمام‌وسائل‌در خیابان شمیران مقابل شادمان باجاره ویارهن‌واگذار میشود
طالبین بتلفن ۷۰۶۰۶ مراجعه‌نمایند
۱ـ۲ ۱ـ۱۳۴۵۹۸

برای خرید و فروش املاك برای تهیه و بهره‌دادن پول
با کوشان ۳۹۷۸۴ مشورت فرمائید.
۱ـ۱۲ آـ۱۰۷۷۲

بفروش میرسد

بعلت مسافرت
دوباب خانه در زعفرانیه هرکدام دارای ۸ اطاق یکی با شوفاژ ویکی بدون شوفاژ نقد و اقساط بفروش میرسد به تلفنهای ۲۱۹۲۸ و۳۶۶۵۳ مراجعه فرمایند .
۱ـ۶ آـ۱۲۳۷

خانه فروشی در قلهك صدو سی هزار تومان
ششصدوپنجاه متر با بنای دو مرتبه اطاق تلفن لوازم ۳۵۷۸۴ : بنگاه‌کوشان
۱ـ۲ آـ۱۳۴۸۰

دردماوند خانه فروشی فوری و ارزان ۵۰۰ متر ۹ اطاق ۲ مغازه آب جاری برق وتمام وسائل در خیابان شهناز دماوند شماره ۱۲۷ برای دیدن بمحل ومذاکره بتلفن ۳۲۹۵۸
۱ـ۲ آـ۱۲۵۶

زمین فروشی در سویس
چهل هزار مترمربع زمین یاقسمتی از آن بفاصله ده دقیقه راه تا ژنو بفروش میرسد نزدیك به‌جاده‌اسفالت وشاه راه ودریاچه و راه‌آهن ۱۴الی ۸ بعدازظهر ها تلفن ۸۵۱۹۵۴
۱ـ۲ آـ۱۲۹۴

مزرعه‌ای باساختمان ییلاقی
یك مزرعه ۶۰۰ هزار متری باسه دستگاه ساختمان در محل ییلاقی (سوهانك) جهت فروش موجوداست بتلفن ۴۲۵۹۹ مراجعه فرمائید .
آـ۱۲۸۱

خانه‌فروشی درجنوب امجدیه
باغی مشجر بمساحت تقریبا دو هزارمترمربع دارای دودستگاه‌ساختمان شامل دوازده اطاق دو دستگاه حمام باتمام لوازم ـ تلفن ـ برق ساعتی ـ آب‌لوله ـ استخر واقع‌در جنوب‌امجدیه خیابان ملك‌الشعرا بهار اجاره یا بفروش میرسدطالبین میتوانند باتلفن شماره ۷۲۸۱۵ مذاکره فرمایند .
۱ـ۲ آـ۱۲۹۲

اجاره داده می شود

یك منزل سه طبقه مجهز
باتمام وسائل ۱۳ اطاق بمساحت ۳۰۰ متر بمبلغ ۲۰۰۰ تومان اجاره داده میشود .ضمنا مقداری اثاثیه خانگی حراج‌میشود خیابان بهار تلفن ۶۲۱۳۶۹
۱ـ۳ ۱ـ۱۲۷۲

قابل توجه مربیان ورزش
سالنی بمساحت ۱۲۵ متر مربع با سرویس کامل جهت کلوب های تفریحی در محل مناسب برای اجاره واگذاری آماده است .
سرچشمه جنب دبیرستان علمیه
۱ـ۲ آـ۸۱۴۳

ویلای اجاره در تجریش
۲۴۰۰ متر خیابان نیاوران بعد از حمام خرم شماره ۹۶ را بازدید به بنگاه کوشان ۳۹۷۸۴مراجعه فرمائید.
۱ـ۲ آـ۱۳۸۴۲

واگذار میشود

سالن درخیابان لاله زارنو
سالن آرایش نیلوفر بعلت‌مسافرت واگذار میشود تلفن ۳۵۰۴۷ .
۱ـ۴ آـ۱۲۵۲

سازمانهای فرهنگی و فنی

سازمان فرهنگی شهپرست
چطور ؟ کجا؟ چه ؟
مجهزتر از پیش در ساختمان‌دبیرستان و دبستان جدید پسرانه هوشمند و کودکستان و دبستان و دبیرستان کامل دخترانه شهپرست همه روزه ثبت‌نام میکنند متولدین نیمه دوم سال ۱۳۳۶ رسما در کلاس اول پذیرفته میشوند. چهار راه گمرك شاهپور تلفن ۵۱۹۲۷ و ۵۲۱۹۹
۱ـ۲۶ آـ۱۱۳۳

کلاس سنتور ملك
برای کلیه سازها شاگرد میپذیرد تلفن ۷۵۶۷۰۳
۱ـ۲۶ آـ۱۰۵۳

کلاس رقص
آپولون
خیابان‌ویلا خیابان‌شیرین چهارراه سرشار از ۴ تا ۹
۱ـ۱۳ آـ۱۱۹۱

پانسیون کودك
بمدیریت خانم اختر اربابی مفتخر است باطلاع برساند که از اول مرداد
دکتر خسروبسیطی
امور روانی و بهداشتی کودکان پانسیون رازیر نظر دارند وسلامت جسم و روان اطفال شما را تعهد مینماید. از اینکه آقای دکتر خسرو بسیطی افتخار این همکاری را به‌مسئولین پانسیون‌کودك داده‌اند سپاسگزاریم‌وضمنا:
Miss - Daisy
تدریس زبان انگلیسی‌راعهده داربوده‌وآموختن‌زبان‌انگلیسی را بکودکان شمادر مدت دو سال تضمین میکند . اینهم اقدام تازه‌ای است که بخاطر پیشرفت‌زبان انگلیسی‌اطفال شما بعمل‌آمده است نشانی شمیران ـ دربند ایستگاه افخمی تلفن ۸۴۵۷۷
۱ـ۲۶ آـ۱۲۱۷

دبیرستان آئین دانش
تجدیدی ـ تقویتی صبح و عصر خیابان شرق مجلس تلفن ۳۱۹۱۷
۱ـ۱۰ آـ۱۲۲۷

دبستان ملی دخترانه‌شیوا
ثبت نام میکند امیر آباد خیابان نصرت‌تلفن ۶۱۱۶۴۲
۱ـ۳۰ آـ۸۷۰

یکدوره کلاس خیاطی مجانی درآموزشگاه‌عالی‌خیاطی فریبا
فقط یکدوره کلاس خیاطی مجانی از هفتم مرداد ماه زیر نظر استاد دیپلمه با امتیاز رسمی وزارت فرهنگ ثبت‌نام‌همه‌روزه از۴تا ۷بعداز ظهر **نشانی‌ـ گرگان نرسیده‌بچهار راه معینیه تلفن ۷۴۳۵۴**
۱ـ۷ آـ۱۲۴۸

کودکستان دبستان و دبیرستان کامل
(دخترانه شهپر)
باوسائل کافی همه‌روزه صبح و عصر ثبت‌نام مینماید وسیله رفت‌و آمد مهیا است ـ خیابان بوزرجمهر نزدیك دانشگاه شماره ۹۷ تلفن ۴۲۸۸۲

تدریس خصوصی صبحها تلفن ۴۹۳۵۴ ومتوسطه عصرها تلفن ۴۲۷۵۰
۱ـ۳ آـ۸۳۶۵

تدریس خصوصی‌صبحهاتلفن ۴۹۳۵۴
۱ـ۱۰ آـ۸۳۶۳

کلاس انگلیسی نژاد
زیرنظر مربیان انگلیسی (شاه‌مقابل بانك بیمه بازرگانان) تلفن ۴۱۸۵۹
۱ـ۲ آـ۱۲۸۰

ساختمان

دفترساختمانی فرزانه
پشت شهرداری پاساژفتوت ۳۰۴۸۳۲
۱ـ۲۶ آـ۱۲۸۸

تسطیح اراضی
خاکبرداری وخیابان بندی بوسیله بولدوزر باناز‌لترین‌قیمت تلفن ۶۴۵۸۰
۱ـ۳۰ آـ۹۱۹

آگهیهای متفرقه

جرثقیل توکل
میدان شاه تلفن ۵۵۸۲۸ـ۵۰۶۹۱
۱ـ۲۶ آـ۱۲۴۳

شین آب
آب تصفیه شده تلفنهای ۷۵۷۸۲۵ و ۶۲۲۹۹۷
۱ـ۳۰ آـ۱۲۸۹

وانت بارشمالی
تلفن: ۳۲۴۰۶ ۳۰۸۹۶
سعدی مقابل بیمارستان امیراعلم

شرکت آب تصفیه‌شده
خیابان شهباز چهارراه صفا کاشی ۱۲۹ تلفن ۷۵۹۱۰۱

کارخانجات صنعتی طلوع
TOLOUE
تلفن ۵۷۹۳۱
آشپزخانه ولوازم دفتری طلوع
زینت‌بخش آشپزخانه و دفتر شما است صدی پنجاه مرغوب‌تر ازاجناس مشابه صدی سی ارزانتر ازاجناس مشابه فروشگاه و نمایشگاه ـخیابان خیام پائین‌تر از وزارت صنایع معادن پلاك ۶۸۳ تلفن ۵۷۹۳۱ـ۵۷۳۷۶

ELAC

گرامهای برقی الاك ELAC سریو چهاردور اتوماتیك مدل ۱۹۶۳ ساخت آلمان مونتاژ درایران توسط‌مهندس آلمانی نماینده انحصاری رادیو تلویزیون‌گرتس
لاله‌زارنو رادیوجهان نو
تلفن ۳۲۵۶۶

کاپل دشمن شماره یک حشرات
تلفن ۶۲۱۴۹۹

یك ابتکار جدید
مبلهای کثیف بوسیله تلفن ۲۷۳۶۷ سرجای خود شسته می‌شود .
۱ـ۳۰ ۱ـ۱۲۷۱

فروشگاه کودك
حراج میکند . خیابان شاه چهارراه شیخ هادی تلفن ۶۴۳۶۶
۱ـ۶ آـ۱۲۸۵

شرکت‌تعاونی فرهنگیان‌تهران
بمدیران‌محترم دبستانها ودبیرستانها و آموزشگاههای شبانه روزی توصیه مینماید که قبل از اقدام به تهیه میزونیمکت تحصیلی‌ازمیزو نیمکتهای نوبل در فروشگاه مرکزی دیدن فرمایند .
۱ـ۲ آـ۸۳۹۳

نقد و اقساط
فلز ۷ ۷
سازنده‌کلیه محصولات فلزی
درب‌و پنجره پروفیل متری ۶۵۰ ریال آهنی‌متری ۴۵۰ ریال‌تلفن ۷۹۸۹۳
آـ۱۲۸۳

یکعدددوربین‌عکاسی «رولافلکس‌تسار» نو بقیمت ۱۲۵۰ تومان (قیمت بازار ۱۸۵۰ تومان) بفروش میرسد بشماره ۶۲۵۳۴۲ تلفن بزنید .

آموزشگاههای رانندگی

دفتر مرکزی موسسات‌تعلیم
رانندگی شهاب شاهرضا بین سینما دیانا و پلازا تلفن ۶۱۱۲۲۱
۱ـ۳۰ آـ۱۰۷۵

تعمیرات

الکترو سرویس آسیا
متخصص تعمیر انواع یخچالهای برقی دراسرع وقت تلفن ۲۸۰۵۳
۱ـ۳۰ آـ۱۱۱۸

تعمیرگاه ویخچالسازی آرشاك
متخصص فنی سابق یخچالهای نورژ تلفن ۷۵۰۴۸

سرویس یخچالهای نفتی
متخصص یخچالهای نفتی خیابان گرگان چهارراه عظیم‌پور یخچالهای سازی هراند پلاك ۱۱
۱ـ۳۰ آـ۱۰۹۹

الکترو مونتاژ پلاته
تعمیر یخچال ـ کولر چراغ‌گاز ـ ماشین رختشوئی ـ مونتاژ برق کارخانجات ۳۰۳۷۲۴ سرویس مجانی
۱ـ۳۰ آـ۹۵۸

سرویس تلویزیون پارس
تعمیرتلویزیون ورادیوگرام درمنازل باسرویس مجهز سیار ۷۵۸۰۹۴ و ۳۳۶۹۲

کارگاه فنی کرمانی
مرکز تهیه و تعمیر انواع دوربین های عکاسی فیلمبرداری تلفن ۳۶۵۰۸
۱ـ۳۰ آـ۱۲۰۱

سرویس الروند (مجانی)
متخصص تعمیرات انواع یخچال های برقی و کولر با تضمین نشانی جاده پهلوی خیابان تخت طاوس‌تلفن ۶۲۱۰۶۸
۱ـ۱۵ آـ۱۲۵۰

کشیک امشب پزشکان

دکتر علومی ازمایشگاه
سی‌متری نزدیك مجسمه شاهرضا مقابل خیابان ناهید .
دکتر موسوی‌زاده
خیابان پهلوی بلوار کرج مقابل سینما امپایر جنب داروخانه
دکتر داود افتخار معنوی
انتهای اسفالت خیابان امین‌الدوله چهارده‌متری حسینی تلفن ۷۳۷۷۷
دکتر امین صادقیه
امیریه نرسیده به چهارراه‌مختاری تلفن ۲۸۴۷۱
دکتر احمد رحیم‌زادگان
متخصص بیماریهای کودکان
خیابان‌شاه‌جنب مسجد سجادابتدای نخررازی بیست‌متری سوم چهارراه‌تیر تلفن ۴۲۴۶۴
دکتر حسین احمدی
میدان لریا کوچه پلیس شماره ۱۷
دکتر خلیل رسولی متخصص جراحی
خیابان امیرآباد خیابان نصرت‌کاشی ۹۵ تلفن ۴۵۳۲۵
دکتر حبیب اله حاتمی
متخصص جراحی بیماریهای زنان
خیابان آیزنهاور کوی پیرامان‌شماره.
دکتر مصطفی جواهری
مطب خیابان نصرت مقابل در جنوبی بیمارستان پهلوی منزل خیابان نصرت مقابل آموزشگاه پرستاری
دکتر امان‌الله فتوحی رادیولوك
خیابان نادری کوچه نوبهار تلفن ۴۶۵۳۸
دکتر رحیم نظریان ـ چهارراه‌لولاگر
اول نواب جنب داروخانه دانش تلفن ۶۳۴۱۸
میدان ۲۴ اسفند کوچه بهرام
دکتر محمود علم‌آموز
تلفن ۶۸۲۸۵
دکتر محمد روحی
خیابان شمیران اول خیابان‌سلیم
دکتر کمال پرتوی
خیابان نواب چهارراه گلکار تلفن ۲۸۲۹۰
دکتر مسعود لاهیجانی
خیابان امیرآباد کوچه مهر تلفن ۶۲۴۳۶
دکتر صانعی (دندانپزشك‌مجاز)
تخت‌جمشید انصاری تلفن ۲۱ ۵۵

پزشکان جنوب وغرب‌تهران
دکتر علی نصیری
خیابان ری ایستگاه آبشار تلفن ۵۴۳۶۵
دکتر شاهپور سیاهپوش
امیریه ایستگاه البرز جنب مسجد فخریه تلفن ۶۹۲۴۳
دکتر نعمت‌الله مقبلی
نیاوران کوچه سرحه حصار
دکتر بیژن ریاحی
خیابان نواب چهارراه اناری جنب بانك رهنی تلفن ۵۲۱۳۷
دکتر عباس ریاحی
خیابان نواب چهارراه شکوفه مقابل داروخانه سیما تلفن ۴۹۸۲۵
دکتر علی‌نقی رستگار تهرانی
خیابان شاه‌آباد اول کوچه‌ظهیرالاسلام تلفن ۳۰۳۱۳۱
دکتر احمد مالی
متخصص جراحی بیماریهای زنان
خیابان شمیران ایستگاه سید خندان تلفن ۷۵۵۷۶
دکتر عیسی احسانی
خیابان رودکی چهارراه هاشمی تلفن ۶۸۷۸۰

راهنمای پزشکی اطلاعات

دکتر محمد رضا مسدد
دارای گواهینامه از بروك مدیکال امریکا درمان بیماریهای مقاربتی‌زنان دروازه دولت روبروی کمپانی فیات پذیرائی‌عصرها ۵ تا ۸ تلفن ۳۰۲۵۴۸

دکتر نادر مهدی‌نژاد
نازائی زنان و عقیمی مردان از دانشگاه پاریس از اروپا مراجعت خیابان بهار اول خیابان شیمی تلفن ۶۲۲۳۹۷

ترك تریاك دکتررحمانی
متخصص امراض‌اعصاب و روح‌از دانشگاه لندن خیابان پهلوی بالاتر از چهار راه امیراکرم تلفن ۴۵۱۱۴

پلی کلینیك
دکترمجاهدی دکترصدیقی
روزیدنت سابق بیمارستان های امریکا پزشك‌سازمان بیمه‌های‌اجتماعی کارگران بیماری های داخلی اطفال‌ـ مقاربتی ـ ترك‌تریاك و سایر مواد مخدره ـ ترك‌الکل مجهز بدستگاههای رادیو اسکپی لانتازول‌تراپی ـ انفروسل تراپی ـ دیاترمی وبخور پنی‌سیلین و غیره پذیرائی بعداز ظهرها خیابان شاه‌روبروی مسجد سجاد تلفن ۴۹۵۲۶

کلینیك پاك تلفن ۶۴۳۳۰
داخلی ـ اطفال ـ زنان ـ جراحی
تزریقات واکسیناسیون سیار در تمام شهر صبح و شب چهار راه عزیزخان

دکتر عباس نیك نژاد
متخصص از دانشگاه پاریس‌بیماری های معده، روده، کبد، لوزالمعده ، درمان بواسیر بدون عمل ، فیستول فیستور ، متدمولر دروازه شمیران خیابان‌گرامی پذیرائی ۳تا۷ بعدازظهر

دکتر دانشگر
امراض مقاربتی و جلدی و سوزاك تازه‌و کهنه ورم پرستات ضیق مجرا سستی وبواسیر امراض‌زنانه‌ونازائی خیابان سپه‌مقابل پستخانه ۳۰۲۴۱۶

دکتر در طب پولوسا
متخصص بیماری های مقاربتی ؛ (سوزاك تازه و کهنه و سفلیس) امراض مجاری ، ادرار و تناسلی ـ خیابان فردوسی شمالی کوچه صادق پذیرائی ۹تا۱۲ و۵تا۸ تلفن ۴۶۵۸۹

درمان قطعی‌سوزاك تازه و کهنه وتقویت قوای‌تناسلی
دکتر عباس‌جناب زاده‌دارای گواهینامه از دانشکده طب فرانسه ـ خیابان‌منوچهری مقابل‌کوچه ژاندارك اول کوچه مهر صبح وعصر.

دکتر میرفخرائی
متخصص بیماریهای مقاربتی ـ مجاری ادرار وتناسلی منوچهری‌مقابل کوچه ژاندارك پذیرائی عصر ها ۴ تا ۹

درمان کامل سوزاك و عوارض خطرناك سوزاك
با دستگاههای جدید طبی وبرقی درمان سستی و ناتوانی مردان‌نازائی زنان ـ ضعف اعصاب (دکتر احتیاطی دیپلمه امریکا) سلسبیل‌ـقصرالدشت چهارراه هاشمی صبح و عصر تلفن ۶۸۸۲۹

دکتر صادقی
متخصص و جراح بیماریهای‌چشم خیابان نادری مقابل بیمارستان سابق شوروی پذیرائی صبح‌و عصر

درمانگاههای خصوصی

بیمارستان وزایشگاه مادر
خیابان دولت تلفن ۶۲۲۳۴۴

جویای کار

قابل توجه مربیان ورزش
سالنی بمساحت ۱۲۵ متر مربع با سرویس کامل جهت کلوب های تفریحی در محل مناسب برای اجاره واگذاری آماده است .
سرچشمه جنب دبیرستان علمیه
۱ـ۲ آـ۸۱۴۳

راننده درجه یکم تهران
متاهل آماده کار است تلفن ۷۹۲۵۲۲

صاحب امتیاز و مدیرمسئول : عباس مسعودی
جای اداره : خیابان خیام چاپخانه اطلاعات

فروش اثاثیه

نمایشگاه ایران کالااولین موسسه بازارخریدوفروش لوازم منزل دست‌دوم‌درایران خیابان شاه چهارراه گلشن تلفن‌های ۴۵۶۸۶ـ۴۵۶۸۹
همه روزه مقداری لوازم منزل که از منازل ایرانی و خارجی خریداری مینماید با سود بسیارناچیز بفروش میرساند چنانچه شما تصمیم بخرید لوازم منزل از قبیل ـقالی‌ـقالیچه یخچال ـ تلویزیون ـ رادیوگرام‌ـ ضبط صوت ـ اجاق‌گاز ـ سرویس اطاق خواب‌ـسرویس اطاق پذیرائی مبل ـ اشکاف ـ میزو صندلی ـ تختخواب و غیره دارید قبلا باین نمایشگاه مراجعه نموده ولوازم منزل مورد نیاز خود را که بسیار نو و آخرین مدل سال میباشد بانازلترین قیمتی که باور نمیفرمائید خریداری نمائید یا اثاثیه‌ایکه لازم ندارید با اثاثیه مورد لزوم خود تعویض‌کنید پس خرید وفروش ومعاوضه لوازم منزل فقط درایران کالا تلفنهای ـ ۴۵۶۸۶ و۴۵۶۸۹ احتیاجات‌شمارا تامین مینماید .

فروش اثاثیه منزل
یك خانواده آمریکائی بعلت‌عزیمت ازایران کلیه اثاثیه منزل رابفروش میرسانند نشانی ـ دروس‌ـ احتشامیه منزل شماره ۱۵۰
۱ـ۵ آـ۱۲۳۳

آنتن تلویزیون

آنتن تلویزیون راگران‌نخرید
آنتن تمام کانال تلویزیون فرنگی باسیم دکل وحق‌نصب فقط ۷۰تومان فروشگاه آمبر خیابان شاه چهارراه اسکندری تلفن ۴۹۴۹۸

الکترو غرب تلفن ۴۹۴۶۹
آنتن تمام کانال فرنگی با لوازم و مخارج نصب بوسیله متخصص فنی بشرط رضایت کامل فقط ۷۰تومان
۱ـ۱۰ آـ۱۲۴۰

خرید اثاثیه

نمایشگاه و فروشگاه ایران کالااولین موسسه خرید و فروش لوازم منزل در ایران تهران خیابان شاه‌چهار راه گلشن تلفن ۴۵۶۸۹ـ۴۵۶۸۶
هرنوع لوازم منزل از قبیل قالی قالیچه ـ تلویزیون ـیخچال‌ـ رادیو گرام ـاجاق‌گاز‌ـ ضبط‌صوت‌واشیاء دیگر منزل رابهر اندازه و مبلغی که باشد نقد خریداری میشود .
هموطنان عزیز چنانچه‌تصمیم دارید لوازم منزل خودرا طوری بفروشید که مغبون نشوید فقط به نمایشگاه ایران کالا مراجعه فرمائید چون ما سعی مینمائیم چه‌در خرید چه در فروش وچه در معاوضه رضایت ـ مراجعین محترم را فراهم نمائیم‌پس خرید‌ـ فروش‌ـ معاوضه لوازم منزل فقط‌درایران کالا تلفن های۴۵۶۸۹ ۴۵۶۸۶
۱ـ۵ آـ۱۲۶۱

برای خرید و فروش
فرشهای نو وکهنه بتلفن ۶۲۱۸۵۵ رس رضوی مراجعه فرمائید .
۱ـ۲۶ آـ۱۲۵۹

فروشگاه حاجیان
یخچال ـ قالی ـ تلویزیون رادیوگرام‌ـ ضبط صوت
وسایر لوازم منزل شما را عادلانه خریداریم سه‌را امین‌حضور ۳۸۸۳۸
۱ـ۲۶ آـ۱۲۶۰

نمایشگا ه و فروشگاه پارس
یخچال ـ تلویزیون ـاجاق‌گاز
ضبط‌صوت ـرادیو گرام شمارا نقدا میخرد خیابان آذربایجان ایستگاه آسیاب ۶۱۳۸۴۷
۱ـ۳۰ آـ۱۲۱۳

فروشگاه فردوست ۷۵۷۶۸۵
احسن‌شهرت ۱ ساله خریدارهرنوع **یخچال ـ تلویزیون ـ اجاق‌گاز ـ رادیوگرام ـ ضبط صوت ـ فرش** خیابان شهناز بالاتر از میدان‌ژاله

فروشگاه و نمایشگاه آسیا تلفن ۶۱۲۸۳۲
قالی ـ تلویزیون ـیخچال اجاق‌گاز وسایر لوازم منزل شما را عادلانه خریداریم خیابان شاه چهار راه‌بیروز

فروشگاه محمد حسان
تنها فروشگاهی‌است که میتواند کلیه اثاثیه منزل شمارا به قیمت عادلانه خریداری کند تلفن ۵۸۱۵۵۸
۱ـ۳۰ آـ۱۲۸۷

فروشگاه حریری ۳۳۸۳۴
خریدار لوازم منزل شما
۱ـ۳۰ آـ۱۲۸۴

ضمن‌خرید مایحتاج روزانه خود (خواربار لبنیات گوشت ـ راسته وفیله گوسفند وگوساله ـ میوه اجیل شیرینی سبزیجات وانواع‌واقسام اغذیه) **ازچلوکباب‌مطبوع‌وسایر غذاهای‌سرد و گرم‌سوپرکاخ** استفاده نمائید **سوپرکاخ خیابان کاخ** کمی بالاتر از شاه ـ سوپرکاخ عضو داینرز کلوب تلفن ۶۱۱۹۶۹ شعبه تجریش باغ فردوس

اطلاعات برای جوانان

از : الف رحمتی

درد های جوانان یکی دوتا نیست

مشکل ازدواج

مطلب تازه ای که در بحث‌مربوط به جوانان مطرح شده است چنین است :

درد های جوانان آقای نویسنده ستون جوانان یکی دوتا نیست صحبت برسر این نیست که چرا سازمان رهبری جوانان فقط دانشجویان را به اردو میبرد و بکار سایر جوانان کاری ندارد . اردو یك کار تفننی، یك وسیله سرگرمی است ولی ما جوانان که از بسیاری چیزها درد میکشیم نه فرصت رفتن به اردو را داریم نه پول رفتن به اردوونه سرمان برای‌شرکت در اردو درد میکند .درد جوانان یکی دوتا نیست ، مسائل بسیاری است که باید از سوی نویسندگان و شرکت کنندگان در بحث آزاد مطرح مذاکره قرار گیرد از جمله مسائل مهم‌مربوط بزندگی جوانان مسئله ازدواج است.

یك جوان ، یا بعلت وظیفه ای که در قبال اجتماع دارد ، یابه حساب عده ای برای ارضای تمایلات جنسی، یا تشکیل خانواده ، خواه و ناخواه بسوی جنس مخالف کشیده میشود بدختری دل می بندد، آهنگ دلنشین ورویائی ازدواج در مغزش ولوله‌ای برپا میکند و تصمیم بازدواج میگیرد. تصمیم به ازدواج نه گناه و نه کفر، تصمیم مقدسی است اما وقتی بسراغ دختر میرودو خواستگاری میکندچنان برایش مشکلتراشی میکنند که از طلا گشتن پشیمان می شود

درباره شرایط سخت و مشکل ازدواج بارها در مطبوعات‌بحث شده، همه مصلحین اجتماعی در اینباب به نصیحت واندرز پرداخته‌اندامآ ازاین همه بحث چه سود ؟ تاکنون کدام پدر و مادری حاضر شده اند دختر خود را باشرایط سهل و ساده برای تشکیل یك‌کانون خانوادگی بخواستگار شایسته ومودبی بدهند ؟

اگر سازمان رهبری جوانان برای خود در کار رهبری جوانان مسئولیتی قائل است ، اگر سایر سازمانها که بنحوی باامور جوانان، مربوط می ـ شوند خود را دلسوز میدانند . باید چاره ای‌برای‌این درداجتماعی بکنند. از رادیو ، از تلویزیون ، از مطبوعات برای اقناع خانواده هائی که اسیر و پایبند مقررات خشك و پوسیده کهن هستند استمداد بجویند ، دسته های راهنما رابخانواده هابفرستند و آنها را قانع کنند که دست ازسخت گیری بردارند .

از سوی دیگر همین سازمان‌رهبری جوانان و سایر سازمانها بجوانهایاری و کمك مالی بدهند تا بتوانند زندگی زناشوئی را شروع کنند اعتبارازدواج بگیرند، بجوانها درامر ازدواج کمك کنید بسیاری از معضلات جوانان که ناشی از مسائل جنسی است‌خودبخود حل میشود .

از : ر. اعتمادی

تحصیلات‌متوسطه‌هم‌ملی «پولی» شد!

خبر دیروز مارا خوانده‌اید که‌پنج دبیرستان بزرگ پایتخت که رویهمرفته بیـ ش‌از ده هزار دختر و پسر دانش آموز دارد ملی شده و اگر چنددبیرستان کوچك نیمه ملی رابه حساب نیاوریم باید بگوئیم که وزارت فرهنگ‌بدون‌سرو صداتحصیلات متوسطه‌رادرتهران «ملی»یاپولی کرده و دانش آموز باید بانصد تومان شهریه‌بپردازد. این‌طرحی بود که ازدیر زمان مورد مطالعه قرار داشت‌که تحصیلات‌متوسطه وعالیه ملی شود و دولت برای اینکار ذکر میشد یکی اینکه‌همه پولهای وزارت فرهنگ خرج تحصیلات متوسطه میشود و در حالیکه این پولها باید سرازیر تعلیمات ابتدائی گردد ودیگر اینکه جوانان بجای تحصیلات نظری متوسطه بروند تحصیلات حرفه ا ی‌بکنند .

البته این‌بحث در همان‌هنگام که طرح ملی شدن تحصیلات متوسطه مطرح شد در پیش بود ومردم سخت معترض شدند که خانواده های کم بضاعت چگونه می توانند فرزندان خود را به تحصیلات متوسطه بفرستند . وزارت فرهنگ در جواب گفت مابرای‌افرادیی‌بضاعت هم‌فکری کرده‌ایم واگر معدل این افراد خوب بود آنها را مجانا می ـ پذیریم و در غیر اینصورت بمدارس حرفه‌ای بروند .

این سخن که ظاهر خوبی داشت آبی بود که بر آتش احساسات ریخته شد اما امروز که شاگرد بی بضاعتی برای‌ثبت نام بمدارس میرود در صورتی قبولش میکنند که معدلش بین ۲۰ تا۱۶ باشد در حالیکه حد متوسط معدل شاگردان مدارس کشور ما از ۱۲ کمتر است بی انصافی است که مثلا دانش ـ آموز بی‌بضاعتی‌را بجرم‌نداشتن پول با داشتن معدل حتی ۱۴ از تحصیلات متوسطه محروم کنیم . وانگهی سئوال میکنم که آیا وزارت فرهنگ در مقابل ملی کردن‌مدارس‌متوسطه بتعداد لازم مدارس حرفه‌ای افتتاح کرده است ؟

این سئوالیست که جوابش منفی است ، چاه نکنده منار دزدیده اند و با طناب پاره‌بچاه رفته‌اند دود این هیزم بچشم همانهائی خواهد رفت که بقول شخص وزیر فرهنگ ممکنست اگر ادامه تحصیل بدهند ، از بسیاری که شانس تولد در یك خانواده ثروتمند راپیدا کرده‌و بتحصیلات عالیه‌موفق شده‌اند، هوش و استعداد بیشتری نشان دهند و بوعلی سینای زمان‌خود بشوند اگر وزارت فرهنگ در وضع فعلی تجدید نظر نکندباید گفت که مسئول خفه کردن استعدادهزاران‌جوان بااستعداد و کم بضاعت است. نکته دیگری که‌بازهم باید یادآور شدایـنست که‌این طرح قبل از تشکیل‌سپاه دانش مورد مطالعه و تصویب قرار گرفت.تشکیل سپاه دانش طبق آمار رسمی که از طرف وزارت فرهنگ‌منتشرشد موجب صرفه جوئی‌فراوانی در بودجه فرهنگ گردید چه کاریکه سپاه دانش با قیمت ارزانی میکند سابقا بامبالغ هنگفتی هم‌نمیشد انجام داد .

باملی شدن مدارس متوسطه متاسفانه اولا این مدارس به صورت تجارتخانه در میآیند نه بنگاه فرهنگی ثانیا حتی افراد بااستعداد ازتحصیلات متوسطه بجرم عدم‌بضاعت‌محروم میشوند ثالثا مدارس حرفه‌ای برای تحصیل هزاران فارغ‌التحصیل کلاسهای ششم ابتدائی وجود خارجی ندارد و وزارت فرهنگ هزاران جوان بااستعداد رادر سراسر کشور از تحصیلات متوسطه محروم‌میکنددر حالیکه وسیله تعلیمات حرفه‌ای آنها را هم فراهم نکرده است .

سئوال میکنم آیا پولی کردن مدارس متوسطه‌در سراسرکشور در شرایط و اوضاع و احوال فعلی‌کشور وعدم‌وسایل تحصیل حرفه‌ای‌بصلاح‌نسل جوان‌است؟

انتصابات‌درفرهنك

از وزارت‌فرهنگ اطلاع داده‌شد که آقای محمود ذکائی رئیس اداره فرهنگ ناحیه ده تهران بسمت‌ریاست اداره تربیت بدنی دانشگاهاانتخاب شد بجای ایشان آقای رضا معینی تعیین گردید .

بکدام استخر برویم

«اسپرت کلاب» سه راه ضرابخانه.
بب کلوب جاده کرج
پائین‌تر از سه‌راه‌امیر ـ آباد استخر امجدیه ـ روزولت
استخر شهباز ـ شهباز
استخر فردوسی
دامپزشکی جیحون

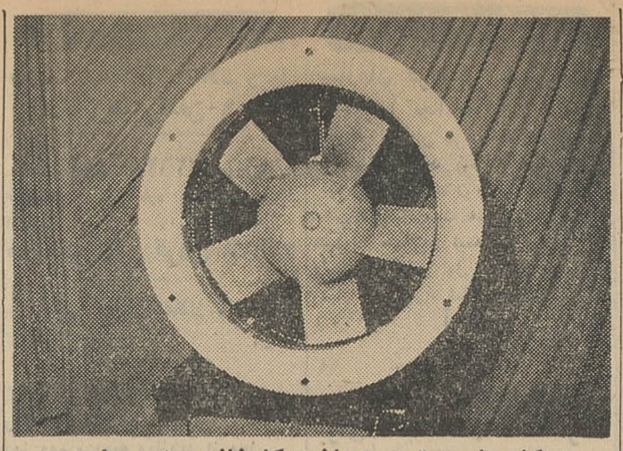

هواکش‌های موتوری ساخت کارخانه مهندس‌علیزاده رقابت ناپذیر بوده بدینوسیله از هموطنان گرامی انتظارمیرودپس‌ازآزمایش‌میهن‌پرستی‌خودشان‌را نشان دهند. تبریز ـ ششگلان ـ مهندس علیزاده ـ تلفن ۳۲۰۱

ـ۱ـ آ ـ ۱۳۷۰۸

آگهی مناقصه

اداره کل ساختمان وزارت راه ۸۷ قلم نوشت افزار و ماشین تحریر فارسی و ماشین حساب ولوازم دفتر فنی و میز و صندلی فلزی و امثالهم را از طریق مناقصه خریداری می‌نماید علاقمندان می‌توانند از روز دوشنبه ۷ر۴۲ر۵ باداره قراردادها کل ساختمان واقع درخیابان سعدی جنب سینگر مراجعه و صورت ریز لوازم و دستور مناقصه و برگ پیشنهادرا بادرخواست کتبی دریافت نمایند پیشنهادات باید ساعت ۱۰ صبح روز شنبه ۱۹ر۴۲ر۵ برابر شرایط مندرج در دستور مناقصه تنظیم و بدبیرخانه کل ساختمان تسلیم گردد پیشنهادات واصله درساعت ۱۰ونیم همان روز باز و قرائت خواهد شد و حضور پیشنهاددهندگان در جلسه مناقصه آزاد است اداره کل ساختمان وزارت راه در رد یاقبول یك یاکلیه پیشنهادات مختارخواهد بود . الف ۲۷۶۷

از طرف رئیس اداره کل ساختمان ـ مهندس نیامیر

آگهی مناقصه شماره ۳۲ مورخه ۲ر۵ر۴۲

اداره سررشته‌داری ارتش بیست هزار تخته زیلوی انفرادی را بمناقصه میگذارد .

۱ـ داوطلبان معامله برای ملاحظه نمونه و مشخصات جنس مورد معامله و دریافت برگ شرائط معامله و نمونه قرارداد بداثره خرید و پیمانها اداره سررشته‌داری ارتش واقع در فیشرآباد مراجعه و پیشنهاد خودرا در دوباکت لاك ومهر شده یکی محتوی سپرده و دیگری پیشنهاد مربوطه که در روی آن جمله مربوط بمناقصه زیلوی انفرادی نوشته شده باشد تاساعت ۹ روز ۴۲ر۶ر۳ بدفتر اداره‌سررشته‌داری ارتش تسلیم و رسید دریافت دارند .

۲ـ کمیسیون مناقصه در ساعت ۱۰ صبح همان‌روز تشکیل و پیشنهادات واصله را باز وقرائت خواهد نمود

۳ـ به‌پیشنهاداتی که؛ رخلاف برگ چاپی شرائط معامله تسلیم شده باشد مطقا ترتیب اثرداده نمیشود

آ ـ ۱۳۵۰۰ ۱ـ۲ اداره سررشته‌داری ارتش

ایطالیدن ساندوز

SANDOZ

محصول سویس

Optalidon

مسکن دردها

مخصوصا در سرماخوردگی و زکام

لطفا در موقع خرید ایطالیدن بشکل مثلث بالا که در روی هر قرص دیده میشود دقت فرمائید

آگهی مناقصه ۷۳۴۱

اداره حسابداری کل انتشارات ورادیو مقداری لوازم عکاسی مورد احتیاج خودرا وارد انبار اداره از طریق مناقصه خریداری مینماید داوطلبان شرکت در مناقصه می توانند تا آخر وقت اداری روز شنبه ۲۶ مرداد ۴۲ جهت دریافت صورت ریز و برگ مشخصات بقسمت امور اداری این اداره‌واقع‌درمیدان‌ارك اداره کل انتشارات و رادیو مراجعه فرمایند . الف ۲۷۹۳

۱ـ۲ آ ۱۳۶۹۰ اداره حسابداری کل انتشارات و رادیو

پمپ شناور سومو
انگلیسی
تمام برنزی زنگ نزن
ازسطوزاده ـ فردوسی ـ شماره ۵۶۲

آسانسور تپر ساخت آلمان

Tepper Aufzüge

1883

قابل توجه پیمانکاران و صاحبان ساختمانها

درحال حاضر اکثر ساختمانهای آلمان و اروپا با آسانسور های مدرن و راحت تپر مجهز میباشد.

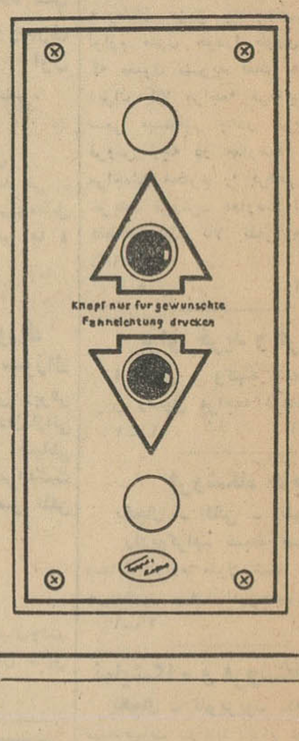

تپر مارك مشهوری است که از تکنیك مترقی تر و ازتجربه طولانی‌تر برخوردار است ودرسراسرجهان مجهزترین سرویس را در اختیار دارد .

آسانسور تپر یکی از پر سابقه ترین آسانسور ها در ایران است و صد ها دارندگان تپر سالهاست که با رضایت‌کامل از این آسانسور مدرن استفاده میکنند.

نمایندگی تپر درایران ازشما پیمانکاران و صاحبان ساختمانها دعوت میکند برای ملاحظه مدلهای مختلف تپر و اطلاع از شرایط مناسب آن بآدرس زیر مراجعه فرمائید .

شرکت سهامی ترنو

چهار راه سید علی اول کاشف‌السلطنه

تلفن‌های ۳۴۵۷۵ و ۳۴۷۶۸

آگهنده

شاگردان ممتاز

آقای احمد رضا عبقری

فرزندحسین‌عبقری‌دانش‌آموز کلاس اول دبستان صفی‌نیا تجریش در سال تحصیلی ۴۲ـ۴۱ بامعدل بیست بین دانش‌آموزان رتبه اول را حائز گردیده‌است .

آ ـ ۸۱۲۷

دوشیزه زهرا نوری

دانش‌آموز کلاس دوم دبستان‌دولتی دادمهر تهران نو درسال تحصیلی ۴۲ـ۴۱ بامعدل ۱۷ر۱۴ رتبه اول‌را حائز گردیده است

آ ـ ۸۳۲۷

آقای محسن دهباشی

فرزند یوسف‌دهباشی‌درسال‌تحصیلی ۴۱ـ۴۲ در کلاس دوم دبستان‌دولتی نیك‌انجام مشغول تحصیل بوده بین چهل‌نفر نوآموز بامعدل ۱۸ر۹رتبه اول را حائز گردیده است .

آ ـ ۸۳۷۹

آقای علیمحمد قاضی

فرزند محمدعلی قاضی در کلاس دوم دبستان دولتی دانش در تمام امتحانات مابین ۶۴ نفر دانش‌آموز بامعدل ۱۸ر۸۵ رتبه اول را حائز شده‌است.

آ ـ ۸۳۲۷

آقای کامران احمدپیرزاد

بین ۸۱ نفر از دانش‌آموزان کلاس دوم دبستان فرهنك آمل بامعدل ۱۸ر۶۱ رتبه اول را حائز گردیده

آ ـ ۱۳۷۷۲

دوشیزه فریبا خسروبد

فرزند آقای خسروبد رئیس گمرك بندر معشور بامعدل ۱۸ر۵ در میان ۲۵۰ نفر دانش‌آموزان کلاس اول دبستان نمونه اول شده‌اند .

آ ـ ۱۳۵۶

آقای مهدی والیزاده

فرزند آقای حشمت‌الله والیزاده با معدل۱۷ر۵۸ دانش‌آموزممتازسال‌اول دبستان شاه عباس کبیرخرم آباد شناخته شده‌است

آ ـ ۱۳۵۳۲

آقای حسین نیکوی

محصل سال دوم دبیرستان مرآت تهران درخردادماه سال ۴۲ بین۱۰۸ نفر بامعدل ۱۶ر۶۹ شاگرد اول شده‌است .

آگهی مناقصه شماره ۴۷۱

شهربانی کل کشور دستمزد دوخت یکصدودوست بلوزسفید باپارچه وسایر لوازم مصرفی ویکصدو دوطاقه کلاه بامصالح احتیاجی آنهارا برطبق نمونه‌های موجود بموجب برگ شرائط جداگانه به‌مناقصه میگذارد .

داوطلبان شرکت در مناقصه میتوانند برای دریافت برگ شرائط ودیدن نمونه‌ها باین اداره مراجعه سپس پیشنهادات خودراتنظیم ودر پاکت لاك و مهرشده تاآخر وقت اداری روز ۲۳ر۵ر۴۲ بدائره دفتر تسلیم ورسید دریافت نمایند. پیشنهادات رسیده در ساعت ۱۸ همان روز (۲۳ر۵ر۴۲) باز وقرائت خواهد شد . حضورپیشنهاد دهندگان در جلسه کمیسیون الزامی است و در صورت عدم حضور ،کمیسیون برطبق مقررات اقدام خواهد نمود و کمیسیون مزبور درردیاقبول یك یاکلیه پیشنهادات مختار است .الف۲۷۹۴

رئیس اداره کارپردازی ـ سرهنك ناظمی‌افشار

۱ـ۲ آ ـ ۱۳۶۹۲

آگهی مزایده

شرکت واحد اتوبوسرانی تهران و حومه تعدادی اتومبیل‌بشرح مشخصات زیر را از طریق مزایده به فروش میرساند .

۱ـ یکدستگاه جیپ‌یك دفرنسیال مدل۱۹۵۷ شماره ۳۴۵۸۷ر۴۱

۲ـ یکدستگاه جیپ‌دودفرنسیال مدل۱۹۵۶شماره ۳۴۵۹۵ر۴۱

۳ـ یکدستگاه فولکس‌واگن مدل ۱۹۵۹ شماره ۳۴۵۸۲ ر۴۱

۴ـ یکدستگاه فولکس واگن مدل ۱۹۵۹ شماره ۳۴۵۸۳ر۴۱

۵ـ یکدستگاه بنز سواری ۱۹۰ مدل ۱۹۵۸ شماره۳۴۵۷۸ر۴۱

داوطلبان خرید می توانند اتومبیل های مزبور را در محل اداره مرکزی شرکت سه راه آذری بازدید و باتوجه بمشخصات موجود آنها پیشنهاد خودرا بضمیمه رسید مبلغ ده هزار ریال سپرده برای هر دستگاه که باید بصندوق شرکت پرداخت شود و قبض رسید آن ضمیمه پیشنهاد باشد در پاکات لاك و مهر شده وباقید (مربوط بمزایده اتومبیل) تا ساعت ۱۰ صبح روز چهار شنبه بیستو سوم مرداد ماه ۴۲ تسلیم دارند پیشنهادات درساعت ۱۱ همان روز باز و قرائت می شود . شرکت در ردیاقبول یك یا کلیه پیشنهادات رسیده مجاز خواهد بود .

هزینه آگهی و مالیات متعلقه بعهده خریدار می باشد . ودر صورت استنکاف برنده سپرده اوبه‌نفع شرکت ضبط خواهدشد.

الف ۲۸۴۶

۱ـ۲ آ ـ ۱۳۸۳۴ شرکت واحد اتوبوسرانی تهران و حومه

"گی گز"

شیرخشك گی‌گز وغذای‌گی‌گز ـ خوراك شاهان و شاهزادگان است

SULFOBIS
(SULFOGUANIDINE BISMUTHEE)
سولفوبیس

داروی مؤثر ضد عفونی دربیماریهای امعاء (دیسانتریهای باسیلی ـ اسهال حاد واسهال مزمن) میباشد

محلول اپترکس وقطره اپتون OPTREX برای چشم

نمك میوه "انو"

ENO FRUIT SALT (England)

نمك "انو" مصرف زیاد بین المللی ومعروفیت فوق العاده جهانی دارد.
مهمانی دیر؟ غذای خیلی خوب؟
زیاد خوردن؟
از اختلالات هاضمه
بپرهیزید!

برای رفع ناراحتی هائی که بعد از خوردن تولید میشود، نمك "انو" بهترین آشامیدنی است.

ENO
SPARKLING ANTACID

زن و مرد کارت انتخاباتی گرفتند

برای نجات بازار جهانی فرش ایران

بانك فرش تشکیل میشود

پس از تشکیل سندیکای صادرکنندگان فرش ازصدور فرش‌های نامرغوب وپست جلوگیری بعمل می‌آید

امروز خبر نگار ما کسب اطلاع کرد که طرحی در دست تهیه است که مطابق آن برای کمك و حمایت ازفرش ایران بانکی بنام بانك فرش تاسیس میشود.

هدف این است که بااقدامات اساسی صنعت فرش ایران تقویت و اصلاح شده و صادرات آن که یك رقم اساسی ومهم صادرات کشور است از وضع موجود خارج گردد.

آقای دکتر ذهبی مدیر عامل شرکت سهامی فرش ایران در این زمینه به خبر نگار ما گفت: مهمترین وظیفه ما در خارج از ایران جلب اعتماد خریداران فرش ایران است. برای این منظور باید از صدور فرش های نامرغوب و پست بشدت جلوگیری گردد.

در حال حاضر صدور فرشهای نامرغوب که از نظر جنس، رنگ و بافت به اصالت وارزش فرش ایران صدمه میزند، باعث شده که بازار فرش ایران در خارج تقریبا متزلزل شود و برخی از کشور ها باتقلید از طرح ها و رنگ های فرش ایران‌فرش های تولیدی خودرا بنام فرش ایران بخریداران عرضه کنند.

اولین تصمیم این است که سندیکائی از صادر کنندگان فرش تشکیل بشود. در این خصوص آقای وزیر اقتصاد توصیه های لازم را ببازرگانان واطاق بازرگانی نموده است وبزودی سندیکای مزبور تشکیل خواهد گردید. تاتشکیل سندیکا مسئله جلوگیری از صدور فرش های پست و رنگ کرده بمرحله اجرا گذارده خواهد شد.

صید ماهی در خلیج فارس

توسط یك شرکت پاکستانی انجام شده وسی درصد صید بایران داده میشود

رادیو کراچی در برنامه فارسی دیشب خود گفت: بدنبال مبادله اسناد رسمی موافقتنامه بازرگانی ایران و پاکستان که در روز جمعه گذشته انجام گرفت آقای غلامحسین همایون رئیس هیئت بازرگانی ایران درچیتاگان اظهار داشت: ایران از سرمایه گذاری پاکستان برای بهره برداری از ماهی خلیج فارس حسن استقبال خواهد کرد.

صیدماهی در خلیج فارس

خبر نگار ما در مورد سرمایه ـ

مرکز علمی مشترك ایران ویونسکو

دبیرخانه شورای فرهنگی‌سلطنتی ایران امروز خبر تاسیس یك مرکز علمی مشترك ایران و یونسکو را به منظور ترجمه ونشر شاهکار های‌علم وادب ایران بزبانهای مهم غربی اعلام داشت. این مرکز فرهنگی که یك کمیته بین‌المللی از ایران شناسان برجسته معاصر اروپا و امریکااست انتخاب آثاری که ترجمه می شود توسط سازمان مرکزی یونسکو در پاریس و بنیاد پهلوی و کمیته ملی یونسکو ایران در تهران صورت می گیرد و چاپ انتشارات زبان انگلیسی این دوره‌را دانشگاه شیکاگو بعهده گرفته است.

اداره این سازمان در ایران بابنیاد پهلوی است و قسمت اعظم ازهزینه آن بصورت عطیه ملوکانه توسط این بنیاد پرداخت شده است. قسمت دیگراز این‌هزینه‌راسازمان بین‌المللی یونسکو بعهده گرفته است.

این مرکز مشترك ایران و یونسکو ازنظر علمی وابسته بشورای فرهنگی سلطنتی است و تحت سرپرستی‌عالیه شاهنشاه قرار دارد.

ادغام کلانتری‌ها

بقیه از صفحه اول

گفتنی واتومبیلهای پلیس کسب اطلاع میکند واز طرفی گزارشات و حوادث فوق العاده شهردر کمتر از یکدقیقه به کلانتری اطلاع‌داده خواهد شد نوزده کلانتری جدید بموجب تقسیماتی که در اداره‌پلیس تهران باتوجه بوسعت و جمعیت هر محل انجام گرفته‌با در بخش‌های مختلف‌شهر مستقر میگردد. این‌نوزده کلانتری‌شامل یك کلانتری مرکزی و۱۸ کلانتری دیگر است.

کلانتری مرکزی‌در محل کلانتری یك سابق خواهد بود و کلانتری یك کلانتری رستم آباد ونیاوران کلانتری ۲، قلهك کلانتری سه، یوسف آباد کلانتری چهارنامیده خواهند شد.

امروز آقای سرهنك وثیق‌رئیس اداره پلیس و راهنمائی بخبرنگارما گفت: طرح جدیداز بیستم‌تااواخر ماه جاری بمرحله اجرا درخواهد آمد.

برای هر کلانتری محل جدیدی نیز در نظر گرفته خواهد شد که با احتیاجات آن متناسب باشد ولی تاتهیه این اماکن کلانتریها در محل فعلی خود خواهند بود.

کیوسك پلیس

خبرنگار ما در گزارش خود اضافه میکند کلانتریهای جدیدهر یك بسته بوضع محل دارای‌شعباتی خواهند شد که مانند کیوسکهای پلیس راهنمائی‌انجام وظیفه‌مینمایند.

آبادان

بقیه از صفحه اول

میباشد باین‌گرمای‌شدید. شرجی هوا را نیز اضافه کنید تا ناراحتی ساکنین این شهرستان را دریابید و هم اکنون هوای آبادان ابری و خفقان آوراست و تنفس بدشواری انجام میشود شرجی هوای آبادان از ساعت ۸ بعد ازظهر دیروزآغاز گردیده ومیزان بخار آب موجود در هوای این شهرستان به ۸۵ در صد رسیده است بااین گرما و بخار آب آبادان را تبی گرفته که ناراحتی آن را مردم تحمل می کنند.

سنندج ـ خبرنگار اطلاعات، ازدیشب‌هوای شهرستان‌سنندج ابری شده وگرمای شدید وبی سابقه‌ای در این شهرستان حکمفرماگردیده‌است شدت‌گرما و شرجی هوا باندازه ای است که تاکنون در سنندج بی سابقه بوده است. از شدت گرما و شرجی هوا مردم به یخ وحوض آب و دوش پناه برده‌اند.

میزان حرارت‌هوادر سنندج ازچهل درجه بیشتر شده‌است.

گرما وشرجی در اهواز

خبرنگار ما در اهواز گزارش داد: از دیشب هوای اهواز بشدت گرم‌و شرجی شد وشب گذشته بحدی هوا گرم بود که اهالی از شدت گرما نتوانستند استراحت کنند واغلب مردم‌اهواز دیشب تا صبح چندین بار به حوض آب‌یازیر دوشهای آب سرد پناه بردند. از ساعت شش صبح امروز نیز هوای اهوازبی‌اندازه شرجی شد و هم اکنون هوابشدت گرم‌و شرجی است

بهره برداری

بقیه از صفحه اول

کشور را بررسی نماید

خبر گزاری رویتر گزارش دادبو روز قبل لوله ۱۲ اینچی جدید نفت خانقین توسط مقامات رسمی عراق رسما افتتاح شد.

نمایندگان عراق در کمیسیون‌مربوط در این زمینه توضیح دادند که چون این لوله کارش از مدتها قبل تمام شده بود ومیبایستی هر چه زودتربهره برداری آن آغاز میشد

دولت ایران در اعتراض خودنسبت به تاسیسات جدید نفت خانقین‌مدعی است که طبق قرار داد طرفین بایداز ذخائر محدود واحد این منطقه بطور مساوی استفاده کنند اقدام عراق این تساوی را بهم میزند

کوشش دولت ایران اینست که‌دولت عراق را موافقبا انعقاد قرار داد و توافق‌جدیدی در مورد استفاده‌محدود از نفت مرزی دو کشور بنماید

انتظار میرود که ایران‌نیز در آینده میزان استحصال و بهره برداری از منبع نفت شاه‌راتاحدود فعلی‌استخراج عراق افزایش دهد.

زن ایرانی

در کنگره جهانی زنان احساس سربلندی می‌کرد

بعداز ظهر روز سه شنبه بانوان ایرانی شرکت کننده در کنگره‌جهانی زنان‌در مسکو، در انجمن روابط فرهنگی ایران و شوروی گزارش مسافرت خود را به کشور شوروی‌به اطلاع اعضای شورا رساندند.

خانم دکتر فرخ رو پارسا در این جلسه گفت ما زنان در کنگره‌جهانی زنان برای اولین بار در خوداحساس سر بلندی کردیم و از شاهنشاه‌خود سپاسگزاریم که این سر بلندی‌را نصیب نمایندگان زنان ایران‌کردند.

خانم پارسا سپس در باره زنان شوروی‌و میزان باسوادان این کشور صحبت کرد و گفت از سال۱۹۱۷ که مبارزه با بیسوادی در شوروی آغاز گردید تاکنون آمار زنان با سواداز ۵٪درصدبا۷۱ درصد درسال ۱۹۵۹ رسید باتوجه باین رقم میتوان گفت این پیشرفت معلول زمان نبوده‌بلکه معلول همت مردم آن سامان بوده است.

بانك فرش تشکیل میشود

بقیه از صفحه اول

پس از تشکیل سندیکای صادرکنندگان فرش ازصدور فرش‌های نامرغوب وپست جلوگیری بعمل می‌آید

امروز خبر نگار ما کسب اطلاع کرد که طرحی در دست تهیه است که مطابق آن برای کمك و حمایت ازفرش ایران بانکی بنام بانك فرش تاسیس میشود.

هدف این است که بااقدامات اساسی صنعت فرش ایران تقویت و اصلاح شده و صادرات آن که یك رقم اساسی ومهم صادرات کشور است از وضع موجود خارج گردد.

آقای دکتر ذهبی مدیر عامل شرکت سهامی فرش ایران در این زمینه به خبر نگار ما گفت: مهمترین وظیفه ما در خارج از ایران جلب اعتماد خریداران فرش ایران است. برای این منظور باید از صدور فرش های نامرغوب و پست بشدت جلوگیری گردد.

در حال حاضر صدور فرشهای نامرغوب که از نظر جنس، رنگ و بافت به اصالت وارزش فرش ایران صدمه میزند، باعث شده که بازار فرش ایران در خارج تقریبا متزلزل شود و برخی از کشور ها باتقلید از طرح ها و رنگ های فرش ایران‌فرش های تولیدی خودرا بنام فرش ایران بخریداران عرضه کنند.

اولین تصمیم این است که سندیکائی از صادر کنندگان فرش تشکیل بشود. در این خصوص آقای وزیر اقتصاد توصیه های لازم را ببازرگانان واطاق بازرگانی نموده است وبزودی سندیکای مزبور تشکیل خواهد گردید. تاتشکیل سندیکا مسئله جلوگیری از صدور فرش های نامرغوب و پست و رنگ کرده بمرحله اجرا گذارده خواهد شد.

صید ماهی در خلیج فارس

توسط یك شرکت پاکستانی انجام شده وسی درصد صید بایران داده میشود

رادیو کراچی در برنامه فارسی دیشب خود گفت: بدنبال مبادله اسناد رسمی موافقتنامه بازرگانی ایران و پاکستان که در روز جمعه گذشته انجام گرفت آقای غلامحسین همایون رئیس هیئت بازرگانی ایران درچیتاگان اظهار داشت: ایران از سرمایه گذاری پاکستان برای بهره برداری از ماهی خلیج فارس حسن استقبال خواهد کرد.

صیدماهی در خلیج فارس

خبر نگار ما در مورد سرمایه ـ

مرکز علمی مشترك ایران ویونسکو

دبیرخانه شورای فرهنگی‌سلطنتی ایران امروز خبر تاسیس یك مرکز علمی مشترك ایران و یونسکو را به منظور ترجمه ونشر شاهکار های‌علم وادب ایران بزبانهای مهم غربی اعلام داشت. این مرکز فرهنگی که یك کمیته بین‌المللی از ایران شناسان برجسته معاصر اروپا و امریکااست انتخاب آثاری که ترجمه می شود توسط سازمان مرکزی یونسکو در پاریس و بنیاد پهلوی و کمیته ملی یونسکو ایران در تهران صورت می گیرد و چاپ انتشارات زبان انگلیسی

بقیه از صفحه اول

اداره این سازمان در ایران بابنیاد پهلوی است و قسمت اعظم ازهزینه آن بصورت عطیه ملوکانه توسط این بنیاد پرداخت شده است. قسمت دیگراز این‌هزینه‌راسازمان بین‌المللی یونسکو بعهده گرفته است.

این مرکز مشترك ایران و یونسکو ازنظر علمی وابسته بشورای فرهنگی سلطنتی است و تحت سرپرستی‌عالیه شاهنشاه قرار دارد.

ادغام کلانتری‌ها

بقیه از صفحه اول

گفتنی واتومبیلهای پلیس کسب اطلاع میکند واز طرفی گزارشات و حوادث فوق العاده شهردر کمتر از یکدقیقه به کلانتری اطلاع‌داده خواهد شد نوزده کلانتری جدید بموجب تقسیماتی که در اداره‌پلیس تهران باتوجه بوسعت و جمعیت هر محل انجام گرفته‌با در بخش‌های مختلف‌شهر مستقر میگردد. این‌نوزده کلانتری‌شامل یك کلانتری مرکزی و۱۸ کلانتری دیگر است.

کلانتری مرکزی‌در محل کلانتری یك سابق خواهد بود و کلانتری یك کلانتری رستم آباد ونیاوران کلانتری ۲، قلهك کلانتری سه، یوسف آباد کلانتری چهارنامیده خواهند شد.

امروز آقای سرهنك وثیق‌رئیس اداره پلیس و راهنمائی بخبرنگارما گفت: طرح جدیداز بیستم‌تااواخر ماه جاری بمرحله اجرا درخواهد آمد.

برای هر کلانتری محل جدیدی نیز در نظر گرفته خواهد شد که با احتیاجات آن متناسب باشد ولی تاتهیه این اماکن کلانتریها در محل فعلی خود خواهند بود.

کیوسك پلیس

خبرنگار ما در گزارش خود اضافه میکند کلانتریهای جدیدهر یك بسته بوضع محل دارای‌شعباتی خواهند شد که مانند کیوسکهای پلیس راهنمائی‌انجام وظیفه‌مینمایند.

زن ایرانی

در کنگره جهانی زنان احساس سربلندی می‌کرد

بعداز ظهر روز سه شنبه بانوان ایرانی شرکت کننده در کنگره‌جهانی زنان‌در مسکو، در انجمن روابط فرهنگی ایران و شوروی گزارش مسافرت خود را به کشور شوروی‌به اطلاع اعضای شورا رساندند.

خانم دکتر فرخ رو پارسا در این جلسه گفت ما زنان در کنگره‌جهانی زنان برای اولین بار در خوداحساس سر بلندی کردیم و از شاهنشاه‌خود سپاسگزاریم که این سر بلندی‌را نصیب نمایندگان زنان ایران‌کردند.

خانم پارسا سپس در باره زنان شوروی‌و میزان باسوادان این کشور صحبت کرد و گفت از سال۱۹۱۷ که مبارزه با بیسوادی در شوروی آغاز گردید تاکنون آمار زنان با سواداز ۵٪درصدبا۷۱ درصد درسال ۱۹۵۹ رسید باتوجه باین رقم میتوان گفت این پیشرفت معلول زمان نبوده‌بلکه معلول همت مردم آن سامان بوده است.

بهره برداری

بقیه از صفحه اول

کشور را بررسی نماید

خبر گزاری رویتر گزارش دادبو روز قبل لوله ۱۲ اینچی جدید نفت خانقین توسط مقامات رسمی عراق رسما افتتاح شد.

نمایندگان عراق در کمیسیون‌مربوط در این زمینه توضیح دادند که چون این لوله کارش از مدتها قبل تمام شده بود ومیبایستی هر چه زودتربهره برداری آن آغاز میشد

دولت ایران در اعتراض خودنسبت به تاسیسات جدید نفت خانقین‌مدعی است که طبق قرار داد طرفین بایداز ذخائر محدود واحد این منطقه بطور مساوی استفاده کنند اقدام عراق این تساوی را بهم میزند

کوشش دولت ایران اینست که‌دولت عراق را موافقبا انعقاد قرار داد و توافق‌جدیدی در مورد استفاده‌محدود از نفت مرزی دو کشور بنماید

انتظار میرود که ایران‌نیز در آینده میزان استحصال و بهره برداری از منبع نفت شاه‌راتاحدود فعلی‌استخراج عراق افزایش دهد.

آبادان

بقیه از صفحه اول

میباشد باین‌گرمای‌شدید. شرجی هوا را نیز اضافه کنید تا ناراحتی ساکنین این شهرستان را دریابید و هم اکنون هوای آبادان ابری و خفقان آوراست و تنفس بدشواری انجام میشود شرجی هوای آبادان از ساعت ۸ بعد ازظهر دیروزآغاز گردیده ومیزان بخار آب موجود در هوای این شهرستان به ۸۵ در صد رسیده است بااین گرما و بخار آب آبادان را تبی گرفته که ناراحتی آن را مردم تحمل می کنند.

سنندج ـ خبرنگار اطلاعات، ازدیشب‌هوای شهرستان‌سنندج ابری شده وگرمای شدید وبی سابقه‌ای در این شهرستان حکمفرماگردیده‌است شدت‌گرما و شرجی هوا باندازه ای است که تاکنون در سنندج بی سابقه بوده است. از شدت گرما و شرجی هوا مردم به یخ وحوض آب و دوش پناه برده‌اند.

میزان حرارت‌هوادر سنندج ازچهل درجه بیشتر شده‌است.

گرما وشرجی در اهواز

خبرنگار ما در اهواز گزارش داد: از دیشب هوای اهواز بشدت گرم‌و شرجی شد وشب گذشته بحدی هوا گرم بود که اهالی از شدت گرما نتوانستند استراحت کنند واغلب مردم‌اهواز دیشب تا صبح چندین بار به حوض آب‌یازیر دوشهای آب سرد پناه بردند. از ساعت شش صبح امروز نیز هوای اهوازبی‌اندازه شرجی شد و هم اکنون هوابشدت گرم‌و شرجی است

۲۰۰ تست

بقیه از صفحه آخر

دانشگاه خواهند گذاشت واز آنجا بوسیله شبکه بلندگو بانام سالنها ارتباط خواهند گرفت.

۲۳ سالن

خبر نگار ما می نویسد که امسال ۲۳ سالن برای برگزاری امتحانات ورودی در نظر گرفته شده است که در هر یك از این سالن ها یك‌رئیس باهمکاری عده‌ای معاون شروع بکار خواهد کرد.

راهنمایان بدودسته‌تقسیم شده‌اند یك دسته آنهائیکه سوابقی در کار برگزاری کنکور دارند که از وجود آنان بعنوان راهنمای شماره یك استفاده میشود و یك عده کسانی که تجارب زیادی ندارند و بعنوان راهنمای شماره ۲ مشغول خدمت خواهند شد، خبرنگار مادر گزارش خود می افزاید که برای حقوق راهنمایان و تهیه کنندگان «تست» وفوق‌العاده استادان‌و غیره هشتصد هزار تومان بودجه در نظر گرفته‌شده است سازمان کنکور امسال احتیاج‌به هفتهزار صندلی‌دارد

در مشهد

خبرنگار مادر مشهد گزارش‌داد **از اول وقت اداری امروز در ۳۰حوزه انتخاباتی شهرستان مشهد و بخش های تابعه توزیع‌کارتهای الکترال شروع‌شد و اهالی دسته دسته بانظم و ترتیب در حوزه های انتخاباتی مربوطه حضور یافته و کارت الکترال دریافت میدارند.**

جمعیت های مختلف زنان شهرستان مشهد نیز در انتخابات شرکت دارند وبرای دریافت کارتهای الکترال‌بحوزه های انتخاباتی مراجعه میکنند.

در شیراز

توزیع کارتهای الکترال در شیراز نیز از صبح امروزشروع گردیدواهالی دسته دسته برای‌دریافت کارت‌الکترال وشرکت در انتخابات بحوزه های انتخاباتی مربوطه مراجعه میکنند و کارت‌دریافت میدارند

در تویسرکان

گزارش‌خبرنگار ما در تویسرکان حاکی استکه از صبح امروز توزیع کارتهای الکترال در تویسرکان‌شروع گردید و انتخابات در این شهرستان آغاز شده است برای رسیدگی به اعتراضات‌وشکایات مربوط به‌انتخابات کمیسیونی مرکب از آقایان وزیری فرماندار، یزدانی رئیس آمار و مقدم رئیس انجمن شهر این شهرستان‌در آماده شده‌و مردم برای دریافت کارت های الکترال مراجعه‌میکنند درشهریار ۵حوزه، ساوجبلاغ ۶ حوزه، اشتهارد یك حوزه، حومه‌کرج دو حوزه و در شهرستان کرج یك حوزه انتخاباتی دائر میباشد

در شمیران

ازساعت ۸ صبح‌امروز حوزه‌های‌ثبت نام رای دهندگان شمیران با حضور فرماندار، رئیس آمار و معتمدین محلی وبانوان معتمد محلی تشکیل شدو مردم برای دریافت کارت های الکترال بحوزه های انتخاباتی‌مراجعه میکنند.

در شهرری

برای دریافت کارتهای الکترال از صبح امروز مردم شهرری با نظم و ترتیب خاصی بحوزه‌های‌انتخاباتی این شهرستان مراجعه میکنندو کارت دریافت میدارند تا بحال استقبال کارگران و دهقانان و فرهنگیان برای دریافت کارتهای الکترال بیش از سایر طبقات مردم این شهرستان‌بوده است.

درشهرستانها

خبرنگاران مادر شهرستانها گزارش میدهند که از صبح امروز توزیع کارت های الکترال در حوزه‌های انتخاباتی سراسر شهرستانهای کشور شروع شده و همچنان ادامه دارد

فرمانداری تشکیل شد. مراجعه مردم برای دریافت کارت الکترال به حوزه انتخاباتی شهرو پنج حوزه تابعه همچنان ادامه دارد.

خبرنگار مادر اهواز نیز گزارش می دهد علیرغم گرمای شدید و طاقت فرسا از صبح امروز ثبت نام رای دهندگان و صدور کارت انتخابات‌در این شهر آغاز گردیده است

آماری از دادسرای انتظامی قضات

در تیرماه گذشته ۲۵۸ پرونده بدادسرای انتظامی قضات رسیدو ۳۲۳ فقره کیفر خواست صادرشد. دادسرای انتظامی قضات نسبت به خردادماه ۷۹ پرونده‌بیشتررسیدگی کرده و۱۳۲ پرونده نیز بیشتر از ماه خرداد به آن رسیده است.

این آمار در صورتی بوده که۲۱ نفر از قضات دادسرای انتظامی قضات‌ماموریت‌های‌دیگری‌داشته‌اند.

همکاری شیرو خورشید سرخ و سپاه دانش

بطوریکه خبرنگار ما از کناباد گزارش میدهد شیر و خورشید سرخ آن شهرستان بسته هائی محتوی کمك های‌اولیه شامل‌وسائل زخم بندی و دارو های مختلف در اختیار سپاه دانش قرار داده است تا برای اشخاصی که در قراء دور دست احتیاج بکمك فوری دارند مورد استفاده قرار گیرد.

علیه‌شهردار

امروز سخنگوی وزارت دادگستری اعلام کرد که دادسرای دیوان کیفر برای پرونده های زیر کیفر خواست صادر نموده وبدادگاه فرستاده‌است:

۱ـ پرونده اتهامی آقای دکتر فریبرز نوذری شهردار سابق اصفهان باتهام تصرف غیر قانونی مبلغ یکصدو ۸۰ هزاروه۵۱ ریال‌از وجوه‌شهرداری

۲ـ پرونده اتهامی عباس ستار و مهندس مجید بهزاد و مهندس‌منوچهر ذوالفنون ولطف‌الله رفیعی مهندسین

و ماموربن سابق شهرداری اصفهان کیفر خواست صادرشد

وماموربن شهرداری اصفهان باتهام کلاهبرداری مبلغ۷۸۰هزار و۸۳۴ریال

۳ـ پرونده اتهامی اسمعیل جباری کارمند سابق بیمه های اجتماعی‌کارگران باتهام جعل و اختلاس مبلغ ۶۵ هزار و ۵۳۴ ریال.

۴ـ پرونده اتهامی‌یحیی نعمت‌زاده صندوقدار سابق اداره غله و نان باتهام حریق عمدی واختلاس مبلغ سی‌وپنج هزار و ۴۸۷ ریال

گورکانی هم تسلیم شد

خبرنگار ما در شیراز گزارش داد طبق اطلاعی که از ستون‌خلع سلاح فیروز آباد لشکر ده فارس رسیده است امروز محمد حسن گورکانی آخرین سر دسته‌اشرار منطقه فیروز آباد بدون قید و شرط تسلیم ستون خلع‌سلاح شد واسلحه خودرا تحویل داد بقرار اطلاع محمد حسن گورکانی‌بشیراز منتقل وبه لشکر فارس تحویل‌داده خواهد شد.

کنکور اختصاصی

دانشکده هنرهای زیبا

خبرنگار ما در باره کنکور اختصاصی دانشکده هنر های زیبا مینویسد: پذیرفته شدگان در گروه ریاضی میتوانند در مسابقه ورودی معماری یا نقاشی و یا مجسمه‌سازی شرکت نمایند. قبولشدگان گروه طبیعی نیز میتوانند در رشته‌نقاشی یا مجسمه سازی شرکت نمایند و کسانی نیز که در گروه ادبی قبول شده‌باشند میتوانند‌در مسابقه‌ورودی نقاشی مجسمه سازی ثبت نام‌نمایند.

مواد مسابقه اختصاصی دانشکده هنر های زیبا بشرح زیر میباشد. مواد مسابقه رشته معماری‌عبارتست از امتحان طراحی که‌مدت ۴ ساعت است از روی مدل های مختلف امتحان میشود.

امتحان ریاضیات عمومی شامل دو قسمت میباشد که قسمت اول شامل جبر و مثلثات و مکانیك و قسمت دوم شامل هندسه ترسیمی هندسه رقومی هندسه مخروطات و رسم فنی خواهد بود.

مواد مسابقه رشته های نقاشی و مجسمه سازی امتحان طراحی است که بمدت ۴ ساعت از داوطلبان بعمل خواهد آمد.

در هر یك از مواد فوق نمره کمتراز۵ مردود خواهدبود وامتحان طراحی قبل از سایر مواد انجام خواهد شد و کسانی که از این ماده کمتر از ۵ دریافت دارند حق شرکت در سایر مواد مسابقه را نخواهند داشت.

یکی‌از شرائط شرکت درمسابقه ورودی این دانشکده اینست که سن‌داوطلبان نبایدبیش‌از۲۴ سال‌باشد

متهمین

بقیه از صفحه اول

خیابان سپاه کارت‌ورودی داده‌میشود.

تعداد متهمین

یك مقام دادرسی ارتش در مورد تعداد متهمینی که در این دادگاه محاکمه میشوند بخبرنگار ما گفت کلیه کسانیکه بنحوی از انحاء در جریانات آشوب ۱۵ خرداد مخل‌نظم شده‌اند محاکمه خواهند شد. چون کار تحقیقات وتنظیم پرونده‌های کلیه متهمین هنوز پایان نیافته بدین‌جهت آمار قطعی تعداد متهمین این دادگاه بعداً اعلام میشود.

تلگراف استاندار کرمانشاه بنخست وزیر

جناب آقای نخست وزیر معظم

اکنون فصل درو رسیده است اشتغال کارگران در راه موجب اختلال درکار درو ویك رقابت ناصحیح با این امر ضروری است بهمین جهت دستوردادم کارهای بزرك راه سازی سازمان در قسمتی تا یکماه تعطیل و در قسمت دیگر کم شود. فقط کهواره راشروع خواهیم کرد تا چغندر قند که کاشته شده بکارخانه شاه‌آباد بموقع برسد.

استاندار کرمانشاه ـ فضائلی

دو مقنی درقعر چاه زنده بگور شدند

خبرنگار ما در نیشابور گزارش داد: دیروز هنگامیکه دو نفر مقنی بنام ابراهیم وسید ابوتراب در قعر چاهی در قریه «تورمابان» واقع در فاصله شش کیلومتری نیشابور مشغول حفاری بودند ناگهان دیوارهٔ چاه ریزش کرد وهردو نفر زیرآوار ماندند. فعالیت برای نجات دو نفر مقنی به‌نتیجه نرسیدو جنازه‌های آنان از قعر چاه خارج گردید وبا انجام تشریفات‌قانونی‌مدفون‌شد.

اطلاعیه سازمان رهبری جوانان درمورد اردوی تابستانی جوانان

اردوی تابستانی سازمان رهبری جوانان از روز۱۲ مرداد ماه سال جاری بمدت ۱۰ روز در فرح‌آباد ساری تشکیل میگردد ودیپلمه‌ها و فارغ التحصیلان میتوانند بادر دست داشتن دو قطعه عکس و ۷۵۰ ریال بدفتر سازمان مراجعه وثبت‌نام نمایند.

آ ـ ۱۳۹۶۴ **سازمان رهبری جوانان**

برنده

بقیه از صفحه اول

در شماره دیروز خبری از قول خبرگزاری فرانسه منتشر کردیم که یك دانشجوی ایرانی‌که در دانشگاه رنانی «راین» آلمان مشغول تحصیل پزشکی است در بخت آزمائی برنده یك میلیون تومان جایزه شده است.

علاقه مردم

بعد از انتشار این خبر گروه کثیری از طبقات مختلف مردم‌بوسیله تلفن باماتماس گرفته و نام دانشجوی مزبور را سئوال میکردند. چون‌نام دانشجوی برنده درخبرمنعکس نشده بود تصمیم گرفتیم بوسیله تماس با خبر گزاری آلمان از هویت‌دانشجوی مزبور اطلاع حاصل کنیم. خبرگزاری آلمان در تهران بدرخواست روزنامه اطلاعات بلا فاصله بامرکز خبرگزاری در آلمان تماس حاصل نمود.

نتیجه نداد

در مدتیکه ما منتظر دریافت‌جواب از خبرگزاری آلمان بودیم همچنان مردم‌با علاقمندی‌خاصی برای‌شناختن آنان بعنوان راهنمای شماره یك استفاده میشود و یك عده کسانی که تجارب زیادی ندارند و بعنوان راهنمای شماره ۲ مشغول خدمت خواهند شد، خبرنگار مادر گزارش خود می افزاید که برای حقوق راهنمایان و تهیه کنندگان «تست» وفوق‌العاده استادان‌و غیره هشتصد هزار تومان بودجه در نظر گرفته‌شده است سازمان کنکور امسال احتیاج‌به هفتهزار صندلی‌دارد

بدست آورد و ضمنا مطلع شدکه دانشجوی ایرانی‌دومین برنده ایرانی جایزه بخت آزمایی منطقه راین‌آلمان است. وی بخبر نگار ما گفت:

در منطقه «راین» آلمان‌مانند سایر مناطق آلمان فدرال دو نوع بخت ـ آزمایی وجود دارد که یکی‌را «لوتو» و دیگری را «توتو» می گویند

بخت آزمایی «توتو» مربوط به مسابقات فوتبال است و با بلیطی که هرکس میخرد درباره برندگان و بازندگان تیم های فوتبال در سراسر آلمان که فهرستش در روی بلیط نوشته شده شرط بندی میکند.

مسابقات روز یکشنبه‌انجام میگیرد وبرنده به نسبت صحت و سقم پیش بینی اش در روی بلیط برنده می شود. اما مسابقه لوتو که بلیط های آن فقط در شهر های کلن ـ آخن ـ دوسلدورف ـ فرانکفورت وشهرستان های اطراف آن بفروش میرود مانند صفحه لوتو یابینگو نمراتی دارد که از یك به ۴۹ ختم میشود. و دارنده بلیط که یك مارك (دو تومان) بابت آن پول داده حق دارد روی شش‌نمره از ۴۹ نمره را ضرب‌در بزند. بلیط هاراءعصرشنبه‌هرفته قرعه‌کشی‌میکنند هرکس ۶نمره‌ای که ضرب‌در زده است باشش نمره که از صندوق‌گوی ها خارج میشود مطابقت کند ۵۰۰ هزار فرانك (یك میلیون تومان)برنده می شود. هرکس ۵نمره یا ۴نمره یا۳ نمره اش بانمراتی که از صندوق گوی ها خارج شده مطابقت کند به نسبت فروش‌بلیط‌هادر هفته‌جوائزی از ۳مارك (۶تومان) تا ۳۰۰ هزارمارك (۶۰۰ هزار تومان) دریافت میکند. در سال ۱۹۵۷ نیز یکنفر ایرانی که برای گذراندن ایام تعطیل تابستان به کلن آمده بود برنده ۵۰۰ هزار مارك شد. ازاین مبلغ چیزی بعنوان مالیات وعوارض کسرنمیشود وبرنده آزاد است که نام خود را اعلام نکند.

شهریار

فوت جوان‌ناکام آقای دکتر بهروز صمدانی راکه از کارمندان صدیق وفعال این شرکت‌بوده به بازماندگان محترم بخصوص به پدر و مادر آنمرحوم تسلیت میگویند.

شرکت‌نسبی دکتر سیدعبداله‌رضاعی وبرادران

جناب آقای معینی ریاست فرهنك ناحیه دهم تهران

کارکنان دبستان مدائن خودرا درغم شما شریك میدانند

مدیر دبستان مدائن ـ بیگلرزاده

سرکار ستوان۲ علی‌اکبر بالوایه

از طرف خود و همقطارانم مصیبت وارده را بسرکار تسلیت‌گفته سلامتی بازماندگان بویژه سرکار را مسئلت دارد.

سرلشکر ناصر عاصمی

بانهایت تاسف مصیبت وارده را به‌آقای سروش اختر‌خاوری‌وارباب خسرو فرحی‌وارباب رشید پارسی‌نژاد تسلیت عرض مینمایم

احمد ابراهیمی

افسران و کارمندان بیمارستان شماره ۱ ارتش

مصیبت‌وارده را بهمکار ارجمند جناب‌سروان دکتر بانکی تسلیت میگویند

رئیس بیمارستان شماره ۱ ارتش ـ سرتیپ دکتر علی فخرائی

بانهایت تاسف مصیبت وارده را از طرف خود واعضای هیئت‌مدیره پیش‌آهنگی ایران و کلیه مربیان و کارکنان سازمان ملی پیش‌آهنگی ایران حضور تیمسار سرتیپ نصراله حکیمی عضو محترم هیئت مدیره پیش آهنگی ایران صمیمانه تسلیت میگویدو ازدرگاه پروردگاربزرك بقای عمر بازماندگان فقید سعید و خانواده ارجمند حکیمی را آرزومند است.

سرلشکر محمود دولو

سرکار سرهنك علی‌پاشا نوری‌اسفندیاری

باکمال تاسف درگذشت مادرگرامیتان را بجنابعالی و عموم بازماندگان آنمرحومه تسلیت عرض مینمائیم.

گرگان ـ سرهنك منصوری ـ سرهنك۲ فرح‌بخش ـ سرهنك۲ قطبی ـ سرگرد نخعی ـ سرگرد سوداگری ـ سروان منعم ـ سروان شاهین ـ ستوان۲ زنوز

جناب آقای دکتر شهریار بانکی

بانهایت تاسف مصیبت وارده را به آن دوست ارجمند وهمسر محترمتان تسلیت عرض می‌نمایم.

دکتر غلامرضا ـ انوشیروانی

جناب آقای دکتر شهریار بانکی

کارمندان تدارکات بیمارستان شماره ۱ ارتش مصیبت وارده را صمیمانه‌تسلیت‌میگویند

عابری ـ سلیمانی ـ کریمان ـ آزادی

باستفاده ازگوشی‌های تلفن:

راز جنایت مرموز خیابان شاهرضا فاش میشود

متخصصین فن ازگوشی‌های تلفن مدارکی بدست‌آوردند ولی هنگامیکه بدنبال مرد مشکوك رفتند معلوم شدکه وی پس‌ازوقوع قتل ناپدید شده‌است

امروز خبرنگار ما گزارش داد: ماموریـن درجستجوی مردی هستند که بازپرس دادسرای تهران او را متهم بقتل‌مرحوم حسین صدیقیان میداند.ضمن تحقیقاتی که بعمل آمده‌چند نفر اظهار داشته‌اند که‌درروز وقوع جنایت این‌مرد را در اطراف دفتر کار مرحوم صدیقیان‌دیده‌اند ولی‌ازآنروز تابحال این‌شخص ناپدیدشده وماموریـن پلیس هنگامیکه‌به محل سکونت وی‌رفته‌اندموفق به‌دستگیری وی‌نشده‌اند.

جنازه مرحوم حسین صدیقیان که‌مشاور امور مالیاتی وثبتی بود ساعت دوونیم بعد ازظهر روزبیست وپنجم تیرماه گذشته در دفتر کارش واقع در کوچه‌نوبخت خیابان‌شاهرضا پیدا شد در حالیکه نامبرده لخت برزمین افتاده و آثارسیاهی روی گردن وی مشاهده میشد قاتل یا قاتلین بطوریکه از صحنه جنایت استنباط میشد در حالیکه مرحوم صدیقیان‌دراطاق مجاور دفتر کارش روی تخت خوابیده‌بود ویرا غافلگیر کرده بودند.

آثار ضرباتی که روی چشم و بدن مقتول دیده میشد حکایت از این میکرد که مقتول قبل از مرگ مدتی باقاتل یاقاتلین خودکشمکش داشته وبرای نجات خود تقلانموده ولی سرانجام مغلوب کشته‌وبوسیله آنها خفه شده است.

■ آثار انگشتها

موضوعی که دروهله اول‌توجه‌ماموریـن‌آگاهی را بخود جلب کرد صحنه دفتر کار مقتول بود. روی میز کوچکی دو دستگاه تلفن‌دیده میشد که گوشی هردو آنها روی میز بود. ماموریـن حدس زدندقاتل یاقاتلین برای انکه کسی متوجه انچه که‌دراطاق‌میگذردنشود گوشی تلفن‌ها رابرداشته‌اند تاچنانچه کسی ازخارج تلفن نمود زنگ زدن تلفن باتوجه باطلاع از حضور اقـای صدیقیان در دفتر کارش غیرعادی جلوه نکند. ماموریـن بلافاصله از اداره انگشت‌نگاری تقاضای کمك کردند و متخصصین انگشت‌نگاری بادستگاههای مخصوص خودبمحل جنایت آمدند و آثار انگشتانی را که‌روی گوشی‌های تلفن بود ضبط کردند.

■ تهدید تلفنی ناشناس

در دومین مرحله تحقیق که از اقای نصرت‌الله افشار کارمند و دوشیزه نسترن سرخوش ماشین نویس مرحوم صدیقیان بعمل آمد خانم سرخوش گفت که چند روز قبل ازوقوع جنایت شخصی به‌آقای صدیقیان تلفن کرده‌و اورا تهدید نموده است.

ماموریـن بدنبال تحقیقات خود بیکی‌ازمراجعین دفترآقای‌صدیقیان مشکوك شدندو درباره وی مشغول تحقیق شدند و چون چندنفرشهادت دادند که این شخص را درروزوقوع قتل در حوالی دفتر آقای صدیقیان دیده‌اند وچون مدارکی‌بدست آمد که او بامرحوم صدیقیان اختلاف ودشمنی داشته ماموریـن در صدد دستگیری وی برآمدند اما وقتی به منزل و محل کار این شخص رفتند از وی اثری ندیدند و با سئوالات مختلف از کسانیکه باوی رفت‌وآمد داشتند اطلاع یافتند که وی‌از روز وقوع قتل ناپدید شده است.

■ سرقت اسناد

ضمن بازرسی دفتر مرحوم صدیقیان ماموریـن آگاهی متوجه شدند که قاتل یاقاتلین پس از انجام جنایت دست به سرقت نیز زده‌اند زیراقسمتی از اسناد ومدارك دفتر آقای صدیقیان و مقداری پول اونیز بسرقت رفته بود وهمین‌مسئله باعث شد که ماموریـن سوابق اشخاصی را که بدفتر مرحوم صدیقیان رفت‌و آمد داشتند مورد بررسی قرار دهندوبیکی ازآنها ظنین شوند.

بازپرس دادسراتا‌کنون بارهااز آقای نصرت افشار و دوشیزه‌نسترن سرخوش و دربان ساختمان‌تحقیق کرده‌است که فعلا منجر ببازداشت دونفر از آنها شده‌است. بعلاوه بازپرس شخصا دست به تحقیقات محلی زده و چند بار نیز به‌محل وقوع جنایت رفته است و باتوجه بتحقیقات ماموریـن‌دستوردستگیری شخصی راکه گفته شده روزوقوع قتل دراطراف دفتر مرحوم‌صدیقیان بوده صادر کرده‌است.

■ تنها مدرك

بادستگیری‌این‌شخص ومطابقت آثار انگشت وی باآثاری که روی گوشی تلفن ها مانده و توسط متخصصین فن ضبط شده پرده‌از این جنایت مرموز برداشته میشود ماموریـن احتمال میدهند که این جنایت بدست بیش‌ازیك نفر انجام شده استو احتمال میرودکه قاتل همدستانی نیزداشته باشد.فعلاتنها مدرکی که برای تعقیب جنایتکار دردست است آثار انگشتانی‌میباشد که‌روی گوشی تلفن بجامانده است

وقتی ماموریـن داخل اطاقی‌شدندکه جنایت درآن روی داده بود وگوشی‌های‌هردو تلفن روی میز قرارداشت

شوهر گفت: زشتی، زن خودکشی کرد

دیشب زن ۲٤ ساله ای باین علت که شوهرش باو گفته بود زشت است خودرا مسموم کرد. این زن که صغری نام دارد بوسیله‌شوهرش وماموریـن ژاندارمری مرکز بیك بیمارستان خصوصی منتقل شد.

صغری اظهار داشت: شوهرم بمن‌گفت: همه خواهر هایت از تو خوشگل‌تر هستند، در حالیکه شوهر های آنها زشت‌تر وفقیرتر از من هستند و سر من کلاه رفته که باتو ازدواج کرده‌ام!

من گفتم: مگر چشم نداشتی که روز خواستگاری مرا خوب نگاه بکنی؟

شوهرم جواب داد: راستش رابخواهی در آنروز خجالت کشیدم و گذشته از آن تو خودت را سخت در چادر پیچیده‌بودی و من بادیدن خواهرهایت تصور کردم توهم مثل آنها زیباهستی‌و در نتیجه باین‌ازدواج تن دادم.

صغری افزود: حرفهای شوهرم چنان اثر بدی در من گذاشت که در غیاب‌او خودم را مسموم کردم. وقتی سم را خوردم ناگهان شوهرم‌که‌قراربودشب رادراداره‌اش کشیك بدهد وارد خانه شد. علت ورود ناگهانیش را پرسیدم گفت از گفتن آن‌حرف ها پشیمان شدم آمدم عذرخواهی کنم. پرسیدم چرا گفتی که حالا عذرخواهی‌کنی. شوهرم جواب دادهوا گرم بود کلافه شده بودم!

آنوقت من جریان سم خوردن خود را گفتم و مرا باینجا آوردند.

دختری خودکشی کرد

خبرنگار ما در سنندج گزارش‌داد: دیروز دختر دانش آموزی بنام‌سعدیه شعبانی که فارغ‌التحصیل سال دوم یکی از دبیرستانهای سنندج بودبعلت نامعلومی اقدام بخودکشی کرد وخود را مسموم نمود کسانش ویرا برای معالجه به بیمارستان منتقل کردند ولی معالجات مؤثر واقع نشد وفوت کرد فعلا رسیدگی ادامه دارد تاعلت خودکشی دختر مزبور معلوم شود.

■ کشف اتومبیل

*دیروزماموریـن ژاندارمری مرکز استیشن شماره ۷۳۷٤ را که بسرقت‌رفته‌بود درزنجان از چنك دزدها‌گرفته وسارقین رانیز دستگیر کردند.

جوانی خودرا مسموم کرد

مرتضی افشاری

دیروز جوانی بقصدانتحار بوسیله سم خود را مسموم کرد. این‌جوان مرتضی افشاری نامدارد و ۱۸ساله است.

مرتضی از مدتی پیش در یك بنگاه معاملات ملکی در خیابان‌سی متری کار میکرد و دیروز مقداری سم خرید و بقصد خود کشی آنرا در یك لیوان آب حل کرد ونوشید و چند دقیقه بعد یکی ازهمکارانش متوجه جریان شد وموضوع را به پاسبان پست خیابان سیمتری خبر داد. مسموم که حالش خوب نبود به بیمارستان‌لقمان‌الدوله منتقل گردید و تحت درمان قرارگرفت و بالاخره از مرك نجات یافت.

مرتضی افشاری سپس برای تحقیقات بکلانتری بیست هدایت شد و ضمن بازجوئی گفت من‌مدتی است که در آژانس املاك متین مشغول کار هستم و روزی ٤تومان حقوق میگیرم. چون یك مادر و چند خواهر و برادر دارم این پول کفاف مخارج آنها را نمیدهد از زندگی سیر شدم و خواستم خودم را بکشم.

چند حادثه

*دیروزطفل دوساله‌ای‌بنام‌اصغر‌–امیریان فرزند حسن در حوض‌افتاد و خفه شد.

*دیشب ماموریـن ژاندارمری‌مرکز چهار دزد را که میخواستند وارد ویلائی شوند دستگیر کردند. این عده با خود اتومبیل ودیلم و چراغ قوه و طناب داشتند.

*دیروز مردی در خانه خود واقع در خیابان امیر شرفی کوچه‌سمیعی بعلت نامعلومی درگذشت

این مرد اصغر سلیقه دوست نامداشت و ۵۵ساله بود و درخیابان اسلامبول میوه فروشی میکردجنازه این مرد برای تعیین علت مرك به پزشکی قانونی فرستاده شده‌است

بیمه میکند

شرکت سهامی بیمهٔ ایران
بیمه‌نامه آتش‌سوزی
تاریخ ۱۳
گواهی میشود خانه مسکونی پلاك واقع در خیابان طبق مشخصات برگ پیشنهادی
پیوست که متعلق به میباشد از طرف شرکت سهامی کارخانجات صنعتی تهران بموجب بیمه‌نامه عمومی
شماره ۴۲،۱۱۶۳ تا مبلغ ریال بمدت یکسال از ظهر روز تا ظهر روز در مقابل خسارات
ناشی از آتش‌سوزی در این شرکت بیمه شده است. شرکت سهامی بیمه ایران

خانه
فروشگاه
رستوران
قنادی
هتل
پانسیون
بیمارستان

روغن نباتی «گل» گل روغنها

شما هم اگر قوطی های خالی ۱۰ پوند روغن نباتی گل در منزل داریدبتلفن های ۵۹٤۳۷ – ۵۹۵۷٤ اطلاع‌دهیدتامسئولین‌امر برای‌بیمهٔ خانهٔ شما مراجعه کنند

جناب آقای وزیر فرهنگ

ازاینکه شخص‌مبرز وشجاع ودانشمندی‌مثل‌جناب آقای دکتر بینا بدعوت آنجناب مقام معاونت‌تعلیماتی وزارت فرهنك را عهده دار گردیده است صمیمانه به آن وزیر ادیب دانشمند و دولت جناب آقای علم تبریك و تهنیت عرض نموده وامیدوار است‌این‌عنصر شریف بتواند باکمك جنابعالی منویات اعلیحضرت همایون شاهنشاه دادگستر را در اعتلاءفرهنك‌مملکت اجرا نماید.

محسن کلانتری – حسین آزرم – دکتر صوفی– بهروش – میرهاشمی– محمدکیا– مقامع. آ–۸٤۵۷

درمان قطعی سوزاك تازه و کهنه و تقویت قوای تناسلی
دکتر عباس جناب زاده دارای گواهینامه از دانشکده طب فرانسه – خیابان منوچهری مقابل کوچه ژاندارك اول کوچه‌مهر‌ا صبح و عصر

ترکیب‌مجلس آینده یك«سورپریز» خواهدبود

مصاحبه اختصاصی باوزیر راه وسرپرست‌انتشارات‌ورادیو حساب مخصوصی که کارگران برای مخارج‌انتخاباتی بازکرده‌اند. جلسه مهمی که در خانه سردار فاخر تشکیل شد– تبه کار، تبه کاراست حتی اگر در ردیف وزراء وامراء قرار گرفته‌باشد– روزی که تهران تسخیر شد – سفرای گمنامی که کندی بایران فرستاده است –یك بحث طبی از دکتر بدیع‌زاده زیر عنوان چگنیم تاوکیل مجلس بشویم!–داستان مهیج موطلائی را تعقیب کنید از منوچهر مطیعی وداستان شب تحول زندگی از احمد مرعشی– روز شنبه مهر ایران با ۵ریال
آ–۱۳۹۲۰

مشروب‌زیادخورد ومرد

خبرنگار مادر مشکین‌شهر گزارش داد: دیروز آقای شمس‌الدین حسنی یکی از کارکنان فرهنك شهرستان مرند باتفاق افراد خانواده خود بعنوان مهمانی بقریه «آقجارو» واقع در فاصله ۱۸ کیلومتری مشکین‌شهر آمد. آقای حسنی شب هنگام بعنوان تفریح وسرگرمی مقداری مشروب خورد ولی چون حالش منقلب گردید وویرا در حال احتضار به بهداری منتقل کردند. متاسفانه قبل از رسیدن به بیمارستان جانسپرد. در بهداری پس از معاینه معلوم شد که براثر صرف مشروب الکلی‌زیاد مسموم گردیده وفوت کرده‌است

از پلور تریاك بتهران می آوردند

دیشب دایره جدیدالتاسیس‌مبارزه باමواد مخدره اطلاعات پلیس تهران باندی را کشف کرد که از پلورآبعلی شیره تریاك بتهران حمل کرده ودر میدان فوزیه بفروش میرسانیده‌اند. ضمن کشف این باند سه نفر بنام غلام عباس کارگردرزی، داریوش شهریاری، وسید جلال فرجی اعضای این باند را که با اتومبیل کرایه‌شماره ۸۳۸۹۱ سه کیلو شیره بتهران‌حمل نموده بودند دستگیر وتحویل‌مقامات قضائی شدند.

■ کارگری را برق گرفت

*دیروز کارگری بنام محمد حیدر درهاشم آباد در اثر برق گرفتگی درگذشت.

الاخاء

مجلة سیاسیة ثقافیة مصورة تصدر عن دار اطلاعات فی طهران

مجلهٔ عربی الاخاءمنتشرشد از روزنامه فروشها ابتیاع بفرمائید. آ–۱۳۸۱۲

بعلت استقبال مردم نمایش
توپهای ناوارون
فقط ۲ شب‌دیگردر
سینماماندانا
ادامه دارد
آ–۱۳۹۲۶

یك شب درمونیخ
شب نشینی مجلل در کنار استخر زیبای

رویال تهران هیلتن
یك شنبه ۱۳ مرداد ساعت ۹ شب
رزرواسیون – تلفن ۶۲۳۰۵۱ فرعی ۲۳٤
(زرآگهی) آ–۱۳۶۶۰ ۳–۱

نمایش فیلم **خشم‌وهیاهو** اثر فنا ناپذیر (ویلیام فالکنر) نویسنده مشهورآمریکائی وبرنده جایزه نوبل **فقط درسینماسانترال**

در اجتماع بزرگ کارگران تهران گفته شد :

نمایندگان مجلس باید مدافع حقوق زحمتکشان باشند

■ کارگران مازندران اجتماع انتخاباتی بزرگی در شاهی ترتیب دادند

عصر دیروز سومین جلسه اجتماع کارگران استان مرکز با حضور نمایندگان چهل ویک سندیکا و اتحادیه کارگری استان تهران و گروه زیادی از کارگران در محل سندیکای بلور سازان تشکیل شد .

در این اجتماع مدیرکل کاراستان تهران وچند تن از رؤسا ادارات وزارت کار حضور داشتند .

در آغاز آقای صائبی دبیرسندیکای کارگران سیمان تهران ضمن گفتن خوش‌آمد اظهار داشت:
باتوجهات شاهنشاه ما روز بروز و ساعت بساعت بر تشکل نیروی کارگری خود میافزائیم تامانند سایر کشورهای مترقی جهان حاکم بر سرنوشت خود باشیم .

*** مجریان انقلاب**

آنگاه آقای امیر احمدی دبیر سندیکای کارگران بلورساز اظهار داشت : ماخواهیم کوشیددوش بدوش سایر هموطنان خود نمایندگانی به مجلس بفرستیم که مدافع حقوق زحمتکشان واکثریت ملت ایران و مجری قوانین ششگانه انقلاب سفید

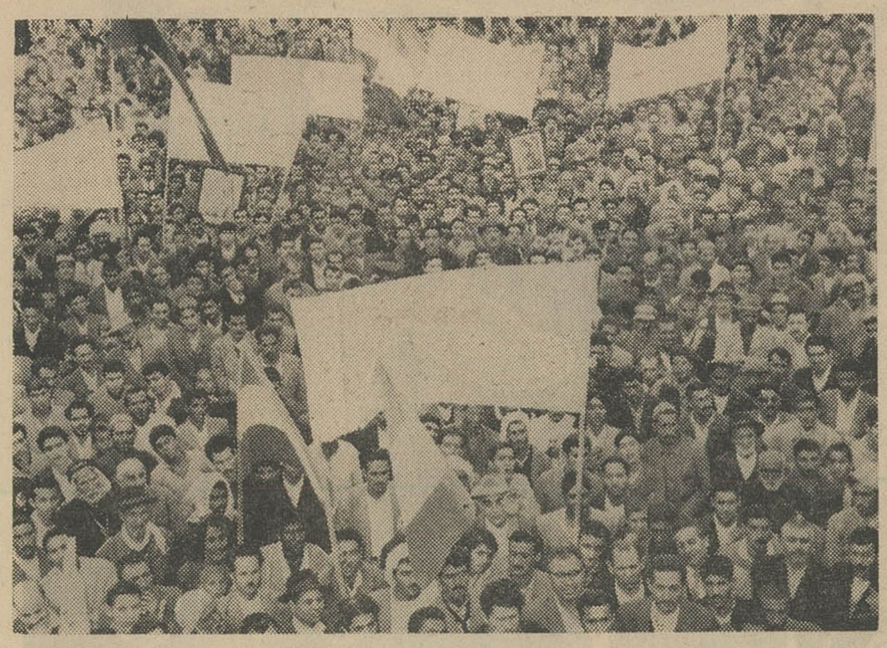

یك منظره ازاجتماع بزرگ انتخاباتی دیروز کارگران شاهنشاه باشند .

آقای قاسم‌پورساطع دبیرسندیکای کارگران چیت سازی استان تهران اظهار داشت : شاهنشاه، رهبر ما زحمتکشان برای اجرای نیات عالی و انسانی خود در روز ششم بهمن دفتر تاریخ ایران را ورق زدند و صفحه زرینی برآن افزودند وبر همه ملت ایران فرض است که درتثبیت‌رسانیدن این قوانین انقلابی فعالیت کنند تا در انتخابات آینده افرادی شریف و پاکدامن ومؤمن باصول مواد ششگانه بمجلس راه یابند .

*** سخنرانان دیگر**

سپس آقایان رضائی نماینده سندیکای کارگران بلورساز، حسین گردی بنمایندگی از طرف کارگران شرکت ملی نفت ایران ، سمنانی نماینده سندیکای کارگران کفاش، خانی دبیر سندیکای کارگران شهرداری وسلیمی نماینده کارگران نختاب پیرامون لزوم شرکت مؤثردر انتخابات وبرگزیدن نمایندگان‌صالح برای اجرای کامل انقلاب ملی ایران سخن گفتند .

درپایان این اجتماع آقای‌قره‌چرلو مدیرکل کار استان تهران سخنانی ایراد کرد وضمن تقدیر از واقع‌بینی کارگران واتحاد آنها گفت : آقای وزیر کار کاندیدای نمایندگی مجلس نیستند و تمام فعالیت شبانه روزی ایشان صرفا برای راهنمائی وتشکیل سندیکاهای سالم کارگری است و هرگونه شایعه دیگری در این مورد بی‌اساس است. مدیر کل کاراستان تهران افزود :

کارگران شریف وزحمتکش ایران در سالهای اخیر همواره مراتب شاه‌دوستی ومیهن پرستی خود را اعلام داشته و وظایف ملی خود را بنحو احسن انجام داده‌اند. کارگران ایران باپشتیبانی کامل از لوایح ششگانه پیشنهادی شاهنشاه وپیروزی قطعی‌در انقلاب ششم بهمن رشد ملی خویش‌را

خرمشهر

به بهترین وجهی آشکار ساخته‌اند و اکنون نیز باتوجه بموقعیت خاص کارگران استان تهران کلیه اختلاف سلیقه‌ها را کنار گذارده برای دفاع از اصول ششگانه‌وشرکت درانتخابات وحفظ حقوق ومنافع صنفی اجتماع واحدی تشکیل داده‌اند. که موردتائید وپشتیبانی کارگران کلیه کشورقرار گرفته است .

*** اجتماع کارگران شاهی**

کارگران شهرستانهای کارگری استان مازندران بعد از ظهر دیروز در شهر شاهی اجتماع بزرگی ترتیب دادند کارگران شهرستانهای مختلف مازندران برای شرکت در این‌اجتماع خود را بشاهی رسانده بودند آقایان حق‌پرست نماینده کارگران کارخانه نساجی شماره یك- صالحی نماینده کارگران شرکت ملی نفت- اصغر خوشبین نماینده کارگران کارخانه گونی بافی- لفوطی نماینده‌کارگران معدن زیرآب- ترابی وفاطمی وناصر محسنی نمایندگان کارگران‌شهرداری های شهرستانهای استان وهمچنین حسین منتظری نماینده کارگران نساجی شماره دو دراین اجتماع‌بزرگ نطقهائی ایراد کردند وهمبستگی‌خود را باکارگران سایر نقاط کشور در کوشش برای ادامه اصلاحات مملکتی اعلام داشتند .

در این هنگام مراسم دعا برای سلامتی وپیروزی شاهنشاه در ادامه اصلاحات بوسیله حجت‌الاسلام‌قربانعلی طالبیان برگزار گردید وسپس‌قطعنامه کارگران پیرامون لزوم‌ادامه‌اصلاحات واتحاد وهمبستگی کارگران خوانده شد وبتصویب رسید .

باطلاع عموم میرساند

سه قطعه چك شماره های ۲۵۹۷۱و ۲۵۹۷۲ و ۲۵۹۷۳از دسته چك‌بانك ایران و غرب متعلق باینجانب‌مفقود شده و در تاریخ ۲۲ر۸ر۱۳۴۰ مراتب را به بانك مذکور اعلام داشتم‌اینك اطلاع حاصل شد که چك شماره ـ ۲۵۹۷۱ توسط شخصی جعل و به بانك برده شده است اورامورد‌تعقیب قانونی قرار دادم. بدینوسیله به استحضار عموم میرساند که دو قطعه چك‌دیگر نیز اگر دریدکسی‌مشاهده شود جعل واز درجه‌اعتبار ساقط‌است ومورد تعقیب قانونی قرار خواهد گرفت.

محمد علی‌خبیری
۱ـ۸۴۴۵

نشانه انسانیکه برتری میجوید ...
یك پارکر ۶۱

چقدر بجا میباشد که مردم موفقیتهای برجسته‌را باخودنویس شگفت انگیز پارکر ۶۱ مربوط بدانند. خوشبختانه عقیده بسیاری از مردم همینست . چون‌پارکر ۶۱ نشانه حداعلای مرغوبیت درین وسائل نوشتن میباشد. کسانیکه وسائل زندگانی خود را با دقت و بصیرت بر میگزینند بقیراز این خود نویسی انتخاب‌نمیکنند آنها شیفته‌طریقه‌ای‌هستند که پارکر ۶۱ با استفاده ازخاصیت سحرآمیزجاذبه‌لوله‌های موئین خود بخود پر میشود . سرقلم طلای ۱۴ عیار اصل آن هرحرفی را بنرمی‌وبطورمشخص‌شکل میدهد ازآنجائیکه خودنویس پارکر ۶۱ واقعاً بی‌ترشح‌و ضدضربه است حقیقتاً شگفت انگیز میباشد و طرزکارآن برای همیشه رضایت‌شما راجلب خواهدکرد . پارکر ۶۱راهرچه‌زودتر ببینید . . . خودنویس زیبائی‌که برای شما بسیار برازنده است .

خودنویس شگفت انگیز
پارکر ۶۱

پارکر ـ با ۷۵ سال سابقه ـ سازنده مطلوبترین قلمهای جهان

تقویم اطلاعات

پنجشنبه دهم مرداد۱۳۴۲ـ یازدهم ربیع‌الاول ۱۳۸۳ـ اول اوت ۱۹۶۳
اذان صبح ساعت ۳ و ۲۷ دقیقه
طلوع آفتاب ساعت ۵ و۱۱ دقیقه
غروب آفتاب ساعت ۱۹ و۱۲دقیقه

برنامه امشب

تلویزیون ایران

۵ر۳۲ فیلم آموزشی
۶ شما وسینما
۶ر۳۰ بخش اول اخبار
۷ر۳۵ شورای عالی زنان
۷ برنامه واریته
۷ر۳۰ فیلم
۸ برنامه هنرهای زیبا
۸ر۳۰ پلیس بین‌الملل
۹ بخش دوم اخبار
۹ر۱۵ عقیده شما چیست
۹ر۳۰ برنامه نغمه دل
۱۰ فیلم‌سینمائی بنام‌احمق‌شماره ۱ آمریکائی دوبله بفارسی
۱۱ر۳۰ پایان برنامه

برنامه فرداشب

۴ر۲ فیلم سینمائی بنام پدران و فرزندان
۶ مسابقه هوش خردسالان
۶ر۳۰ فیلم کارتون
۷ اخبار ژاپن
۷ر۱۵ آنچه دراین هفته‌گذشت
۷ر۳۰ فیلم یکه‌سوار
۸ برنامه محلی
۸ر۳۰ برنامه بیست سئوالی
۹ برنامه بزم آدینه
۹ر۳۰ فیلم مستند
۱۰ برنامه یادی ازگذشته
۱۰ر۳۰ برنامهٔ تئاتر
۱۲ پایان برنامه
دربرنامه آنچه دراین هفته‌گذشت مفسر تلویزیونی روزنامه اطلاعات پیرامون‌وقایع جهان تفسیرهائی بنظر بینندگان میرساند .

برنامه امشب

تلویزیون آمریکا

۱۵ر۵۹ اعلام برنامه
۱۶ فیلمهای کارتون (قلمی)
۱۶ر۳۰ سه‌پسر من باشرکت (فرد- مکموری)
۱۷ تعیین قیمت (مسابقه)
۱۷ر۳۰ برنامه دوبی‌گیلیس (کمدی)
۱۸ فیلم بزرك بنام دندان اژدها (مستند)
۱۸ر۳۰ زنده یا مرده (وسترن)
۱۹ حکایت بزرك (فیلم)
۱۹ر۳۰ پیترگان (از ماجراهای یك کارآگاه خصوصی)
۲۰ با میچ آواز بخوانیم (آواز های دسته جمعی)
۲۱ برنامه تدمك (واریته)
۲۱ر۳۰ فیلم سینمائی بنام (گنجهای کنت‌مونت کریستو)
۲۲ر۴۰ یك درام بزرك (فیلم)
۲۳ پایان برنامه

برنامه فرداشب

۱۳ر۵۹ اعلام برنامه
۱۴ جاده متروك (فیلم)
۱۴ر۳۰ جهان ورزش
۱۶ پل ویران
۱۷ برنامه این ساعت بعدا اعلام خواهد شد
۱۷ر۳۰ نیمه راه سحرآمیز
۱۸ کنسرت دانشجویان دانشگاه
۱۸ر۳۰ فیلم داستانهای علمی
۱۹ راهابد (وسترن)
۲۰ راز من چیست ؟ (مسابقه هوش)
۲۰ر۳۰ منطقه نور و ظلمت
۲۱ برنامه صنایع فولاد امریکا (واریته)

دسته‌های انتخاباتی

بقیه از صفحه اول

بموازات شروع ثبت نام رای ـ دهندگان وصدور کارتهای انتخاباتی وآغازمرحله اجرائی انتخابات‌مجلسین اجتماعات مختلف انتخاباتی همچنان در تهران وشهرستانها تشکیل‌میشود.

*** تصمیم اطاق صنایع**

جلسه فوق‌العاده اطاق صنایع و معادن ایران ساعت ۵ ونیم بعد از ظهر روز گذشته تشکیل‌شد وکارهای جاری اطاق مطرح مذاکره‌واقع گردید ضمنا بسبب نزدیکی انتخابات‌مجلسین در خصوص شرکت اطاق در این‌امر مذاکراتی صورت گرفت وباتفاق‌آراء تصمیم گرفته شد که اطاق صنایع و معادن در انجام این وظیفه ملی اقدام کند ورسما در انتخابات شرکت‌نماید واعضای اطاق نیز در این کارکوشش ومجاهدت بعمل آورند .

*** نامزدی مهندس شریف امامی**

همچنین اعضای اطاق متفقا ازآقای مهندس شریف امامی رئیس اطاق صنایع ومعادن خواستار شدند که شخصا در انتخابات سنا شرکت کند وقرار شد نامزدهای اطاق برای‌وکالت مجلسین در تهران وشهرستانها از طرف کلیه اعضای اطاق پشتیبانی‌شده ومورد تائید وحمایت قرار گیرند. ضمنا بمنظور آنکه فعالیتها متمرکز وهمآهنگ باشد واقدامات لازم درکمال دقت صورت پذیرد برئیس اطاق‌صنایع ومعادن اختیار تام داده شد تا بارعایت جوانب امرومصلحت باافراد ودستجات همفکر ائتلاف نمایند .

*** چهار کاندیدا**

با تصمیم اطاق صنایع و معادن ایران‌ونامزدی آقای مهندس شریف امامی برای نمایندگی سنا، چهارمین کاندیدای نمایندگی سنا از طرف گروهها و دستجات مختلف معین‌شد سه کاندیدای قبلی نمایندگی سنا آقایان مطیع‌الدوله حجازی ، دکتر سعید مالك و پروفسور یحیی عدل بودند که از طرف جوامع مختلف نامزد نمایندگی این مجلس شدند .

*** جمعیت بیداری زنان**

بعدازظهر روز چهارشنبه یك‌جلسه انتخاباتی در محل جمعیت بیداری زنان تشکیل شد .

در این جلسه جمعی از بانوان‌عضو جمعیت وعده‌ای ازشخصیتها وکاندیدا های نمایندگی مجلس شورایملی حضور داشتند .

در آغاز جلسه خانم مهین ظفری بحضار خوش آمد گفت و سپس‌آقای دکتر محمد شاهکار وکیل دادگستری طی سخنانی زنان را بشرکت فعالانه‌در انتخابات تشویق کرد وگفت: اکنون این موقعیت برای زنان فراهم شده که در شئون مختلف مملکت شرکت کنند وراه هم برای خانمها باز است.

سپس آقای محمد عبدالله گرجی طی سخنانی گفت: شرافت وپاکدامنی بانوان ایران را هیچ یك از زنان کشورهای دیگر ندارند منتهی بانوان ایرانی تاکنون فرصت اظهار وجود نداشتند.

ناطق افزود: من اطمینان دارم که زنان ایران با شرکت خود درانتخابات و فرستادن زنان و مردان لایق‌بمجلس انقلاب سفید شاه و ملت را بثمر خواهند رسانید .

آنگاه آقای معرفت رئیس جامعه فارغ‌التحصیلان دانشسرایعالی درباره وظایف بانوان سخن‌گفت وسپس‌آقای حسنعلی منصور مدیر عامل شرکت بیمه ورئیس‌کانون مترقی اظهارداشت:

تعداد بانوانی که به مجلس می‌روند آنقدر اهمیت ندارد که اتحاد و اتفاق آنان برای پیش بردن یك‌هدف مورد توجه عموم قرار میگیرد، زنان ومردان مملکت باید نشان بدهندکه در راه اجرای یك اصول و هدف‌اتحاد دارند .

سپس خانم سروش قطعه شعری قرائت کرد وآقای دکتر جهانشاهی اظهار داشت: مجلس آینده مجلس‌پر اهمیتی است زیرا در این مجلس مسائل بسیار مهمی مطرح میشود و مملکت ماباتحولات عظیمی روبروست واین برنامه‌های ملی باید ادامه یابد وافرادی بمجلس بروند که بااین تحولات آشنا و موافق باشند .

آنگاه به ترتیب خانم دکترشمس‌الملوك‌مصاحب وخانم‌دکترمنوچهریان پیرامون لزوم شرکت در انتخابات واتحاد واتفاق همه مردم برای‌انتخاب افراد صالح جهت نمایندگی مجلس وگذشتن از منافع شخصی بخاطر منافع‌عمومی‌سخن‌گفتند ودرپایان‌جلسه آقای مرتضی سرمد لزوم ائتلاف جمعیت‌های بانوان را تاکید کرد و افزود که شرط موفقیت بانوان‌اینست که حتما متحد ومتفق باشند .

دکان‌نانوائی

بقیه از صفحه اول

نواحی شهرداری تهران تشکیل شد.

در این مجمع‌آقای مهدی‌کوشانفر ازجانب اتحادیه صنفی از شرکت مدعوین در اجتماع تشکر کرد وبعد پیرامون مشکلات کار اصناف صحبت نمود وضمن آن گفت :

متاسفانه تا این تاریخ باوجودمراجعات مکرر اقدام قطعی از طرف مسئولان مربوطه برای رفع گرفتاریهای‌اصناف بعمل نیامده است .

*** گلاویز شدن بااصناف**

شاید بعضی‌ها تصور کنند که‌حل این مشکلات غیر ممکن است من میتوانم بگویم که چندین سال است تمام اصناف با ماموران مالیه گلاویز هستند، ماميخواهيم مالیات بدهیم‌حتی دو برابر بدهیم ولی مقطوع بدهیم‌که خودمان بدانیم چقدر باید بدهیم وما را دیگر اینطرف وآنطرف نکشانند ولی آنها باندازه دوبرابر مالیاتی‌که از ما میگیرند خرج پرسنل میکنند وحاضرنیستند باماپای‌حساب روشن داشته باشند ماموران دارائی‌علاقه‌دارند که باما سروکار داشته باشند!

همانطوریکه عوارض‌ما مقطوع‌است گو اینکه باصل آن اعتراض داریم ولی دیگر با مامور شهرداری کشمکش نداریم .

*** مالك و مستاجر**

مطلب دوم روابط ما با مالکان مستغلات است مالکان برای آنکه قیمت‌املاك‌آنها افزایش یابدکارشناس میفرستند ومال‌الاجاره را چندین‌برابر تعیین میکنند زیرا قیمت ملك با مال‌الاجاره نسبت مستقیم دارد وهمین مطلب اسباب زحمت مستاجرین و اصناف است .

در این شرایط مالکان حکم تخلیه صادر میکنند وکسانی را که چندین سال دریك محل کاسبی کرده‌اند با حکم تخلیه ازمحل کاراخراج مینمایند

مشکلات دیگر مامسئله بیمه‌های اجتماعی است که روابط اصناف و کارگران را بهم زده .

شرکت‌های تعاونی در شرایط نا مساوی با اصناف رقابت میکنند ، مامخالف ارزان فروشی نیستیم ولی شرکتها باید در شرایط برابر با اصناف رقابت بکنند .

*** تصمیم ما**

مافعلا تصمیم گرفته‌ایم برای توجه بیشتر دولت اگر تا پانزده روز دیگر بدرخواست های ما توجهی نشود از ساعت ده تا پانزده چراغهای‌مغازه را روشن خواهیم کرد.

واگر باز هم توجه نشد یك هفته بعد در روز معین کلیه مغازه ها باز بوده ولی فروش نخواهند کرد واگر باز هم توجه نشدشبها چراغهای‌مغازه هارا خاموش خواهیم کرد مادر حالی که دولت را تایید میکنیم ناچاریم این تقاضا هارا بنمائیم . ماامر شاه را اطاعت میکنیم ولی اصناف بیش‌از این قدرت تحمل ناملایمت را ندارند.

ما از این پس بعضی مناطق تهران را از لحاظ صدور جواز کسب منطقه ممنوعه اعلام خواهیم کرد ودر این مناطق احدی حق باز کردن دکان و مغازه رانخواهد داشت ، ازشهرداری های نواحی درخواست داریم مقررات یکسانی در سراسر تهران اجرا نمایند

*** ائتلاف سایرجمعیتها**

در تهران صد و پنجاه‌هزار نفر کاسب وجود دارند که صد و بیست هزار نفر آنها بشورا وابسته‌اند . درایران اجتماعی متشکل‌تر ازشورای اصناف نیست مادر تهران وشهرستان ها برنده قاطع انتخابات هستیم .

من ازتمام‌روسای‌اصناف درخواست میکنم که از فردا برای گرفتن کارت اقدام کنند . باید بااجتماعات دیگر ائتلاف کرد شورایعالی شهرواتحادیه کارمندان جامعه لیسانسیه ها و فرهنگیان ازهمکاران‌وفادار ماهستند ومن درخواست میکنم که تصویب نمائید تابا این دستجات ائتلاف کنیم تمام حضار بپا خاستند و تصویب‌شد

آنگاه ناطق گفت‌آقای فرود ازطرف اصناف کاندیدا بودند ولی ایشان درنظر دارند در انتخابات مجلس سنا شرکت نمایند ما بایشان همکاری خواهیم کرد .

*** اظهارات شهردار**

آقای نفیسی شهردار تهران پشت تریبون قرار گرفت و گفت آقای کوشانفر مطالبی گفت و جوابش راهم دادمن صریحا میگویم‌که قاطبه‌اصناف فو ق‌العاده مورد توجه شاهنشاه و رئیس دولت هستندوبطور قطع‌نسبت برفع مشکلات اصناف اقدام خواهد شد .

درباره شهرداری من هیچوقت‌فکر نکرده‌ام که شهرداری و دوایر دولتی برای آن بوجود آمده که مزاحمت برای مردم ایجاد کنند واز ابتدای کارم در شهرداری سعی کرده‌ام مردم را متوجه این نکته کنم که شهرداری خدمتگزار آنهاست .

دولت یك وظیفه اساسی دارد و آن حفظ منافع عمومی است منافع خصوصی همواره فدای منافع عمومی میشود و اصناف باید این اصل را قبول کنند .

شما آقایان‌پنجاه‌سال است‌اتحادیه دارید من بنام شهردار شهر این تشکیلات شما را تایید میکنم اما از گفتن این مطلب نیز ناچارم که غرض از تشکیل اتحادیه جلب نفع صنفی وشخصی نیست‌اصناف‌وقتی محترمند که نفع عامه را رعایت کنند

*** داد مردم**

مردم این شهر از دست بعضی کسبه دادشان بآسمان بلند است دست های واسطه میان تولید کننده و مصرف کننده چقدر اجحاف بمردم میکنند . شما خودتان قضاوت کنید آخر چطور میشود یك‌نفر آدم بادست خالی برود میدان شب با ده هزار تومان و جیب پر برگردد آیا این کسب حلال است؟

وظیفه اتحادیه است که باین‌مسائل رسیدگی کند. قبل‌از دخالت ماموران انتظامی ودادگستری و شهرداری شما باید یقه این افراد را بچسبید و دور بیاندازید .

*** سی دکان نانوائی**

شهردارافزود: دیگر اجازه‌نخواهیم دادتا بارفروش میدان مردم‌را بجابد وبنانواهم اجازه داده نخواهد شدکه سی دکان نانوائی داشته‌باشد وازملك وپروانه دکان اجاره بگیرد .

*** راه تقلب و تزویر**

از فردا هر ایرانی وظیفه ملی‌دارد برای دریافت کارت‌به‌حوزه هامراجعه کند و کارت بگیرد. تکان و حرکت لازم است بروید کارت بگیرید گول دیگران را نخورید تشخیص بدهیدکه به کی باید رای داد دراین انتخابات راه تقلب بسته است ولی راه‌تزویر مسدود نیست و شما این راه را ببندید .

بموهبت ارزانی آزادی بزنان

امسال آبادان یك بانوی شریف و تحصیلکرده را به‌مجلس‌میفرستد

بانوان وافراد فرهنگدوست آبادان مفتخرند که امسال بانوئی را برای کاندیدای‌نمایندگی‌خودتعیین کرده‌اند که شرافت ، نجابت، متانت وکاردانی خود را طی مدت چهارده سال‌سکونت در آبادان به ثبوت رسانیده است .

خانم «مقدس» رئیس باشگاه‌بانوان آبادان براثر فعالیتهای مداوم‌فرهنگی واجتماعی خود وابراز شایستگی مورد احترام عموم طبقات این شهرستان است. خدمات ارزنده این بانوی تحصیلکرده چه‌درزمان تصدی‌ریاست انجمن خانه‌ومدرسه دبستان کمال‌الملك وچه در زمان عضویت هیئت مدیره جمعیت خیریه فرح پهلوی‌وپرورشگاه جمعیت شیر وخورشید سرخ آبادان ویا در دوره ریاست باشگاه بانوان این‌بانوی‌لایق‌وفهیم‌وکاردان‌رابعنوان یك بانوی روشنفکر وشایسته بهمه معرفی کرده است روی این اصل دراین دوره که بفرمان شاهنشاه زنان‌نیز دوش بدوش مردان واردفعالیتهای‌انتخاباتی شده‌اند، بانوان این شهرستان وسایر طبقات مردم بانو مقدس راکاندیدای نمایندگی خود معرفی میکنند وبرای انتخاب ایشان بسمت نمایندگی‌مجلس شورایملی از هیچگونه کوشش ومجاهدت دریغ نخواهند کرد . آری مردم آبادان تا حصول نتیجه نهائی که انتخاب این بانوی شریف وتحصیلکرده بنمایندگی مجلس شورایملی است مجاهدت خواهند کرد .

آ ـ ۱۳۸۷۲

آگهی مناقصه شماره ٦

اداره مهندسی ارتش دوازده قلم چراغ مهتابی باقاب و لامپ مورد نیاز واحدهای ارتش را از طریق مناقصه خریداری‌مینماید.

۱ـ شرکت‌کنندگان در مناقصه می‌توانند از تاریخ انتشار آگهی تاروز دوشنبه ٤٢ر٦ر٤ باداره مهندسی ارتش مراجعه و مشخصات آنرااز دایره تاسیسات دریافت دارند .

۲ـ پیشنهاددهندگان می‌بایستی مبلغ پنجاه هزارریال(۵۰۰۰۰) ضمانت‌نامه بانکی از یکی از بانکهای دولتی بعنوان‌سپرده‌شرکت در مناقصه ضمیمه پیشنهاد خود نمایند.

۳ـ شرکت‌کنندگان پیشنهادات خودرا قبلا دردونسخه تنظیم ویك نسخه آنرا باداره بازرسی کل ستاد بزرك ارتشتاران تسلیم ونسخه دیگر را بترتیب دریاکت الف وب بشرح زیر که مجموعا جوف یك پاکت لاك ومهرشده باشد بایستی تاساعت۹صبح روز چهارشنبه ٦ر٦ر٤٢ بدفتر دایره تاسیسات اداره مهندسی‌تسلیم ورسید آنرا دریافت دارند .

پاکت الف ـ شامل مشخصات کامل چراغها و لامپهای مورد مناقصه بانضمام ضمانت‌نامه بانکی و رسید اداره بازرسی کل ستاد بزرك‌ارتشتاران که بگواهی پیشنهاد دهنده رسیده‌باشد.

پاکت ب ـ شامل نرخهای پیشنهادی هریك از انواع چراغ ولامپ مورد مناقصه واقلام مورد نیاز وجمع کل آنها بطورصریح وروشن .

٤ـ پیشنهادات واصله درساعت ۱۰ صبح روز چهارشنبه٦ر٦ر٤٢ در حضور کمیسیون بازوقرائت خواهد شد و حضور پیشنهاد دهندگان درجلسه مناقصه آزاد است .

۵ـ به‌پیشنهادات مبهم و مشروط و فاقد سپرده ترتیب‌اثر داده نخواهد شد .

٦ـ درصورتیکه برنده مناقصه از عقد قرارداد خودداری نماید سپرده اوبنفع ارتش ضبط خواهد شد

۷ـ هزینه نشر آگهی وحق‌الثبت قرارداد و هرگونه عوارض و مالیات بعهده برنده مناقصه خواهد بود .

۸ـ اداره مهندسی ارتش دررد یاقبول یك یاکلیه پیشنهادات مختار خواهد بود .

اداره مهندسی ارتش
۱ـ۲ آ ـ ۱۳۸۰۸

مطب دکتر مرتضی فقیه متخصص بیماریهای کودکان
بخیابان سعدی شمالی اول‌کوچه دیبا انتقال یافت.
۱ـ۷ آ ـ ۱۳۷۸۶

آقا!
لطفاً صابون کرپدوشین مُعطّر را امتحان کنید وبنشانی «گردونه» کوچه برلن برای ما بنویسید که
کرپدوشین مُعطّر چگونه صابونی است؟
ما ۵۰۰۰۰ نفر ازشرکت کنندگان دراین اظهارنظر عمومی را انتخاب وبنشانی هریك‌ازآنهایك‌شیشه ادوکلن‌خوشبوی کرپدوشین معطر خواهیم فرستاد
«گردونه»

اطلاعات

پنجشنبه ۱۰ مرداد ۱۳۴۲
یازدهم ربیع‌الاول ۱۳۸۳
شماره ۱۱۱۵۵

عموی پادشاه افغانستان از ایران رفت

ساعت پنج صبح امروز والاحضرت مارشال ولیخان عموی اعلیحضرت پادشاه افغانستان باتفاق‌فرزند خود سردار عبدالولی‌خان تهران را با هواپیما بقصد کابل ترك کردند .
در فرودگاه آقای آرام وزیر خارجه آقای سفیر کبیر افغانستان‌و رئیس تشریفات وزارت خارجه و کارکنان سفارت افغانستان از والاحضرت و پسرشان بدرقه کردند .

جلسه هیئت دولت

جلسه هیئت دولت از ساعت ۵بعد از ظهر امروز تشکیل شد .
دراین جلسه ابتدا اساسنامه‌سازمان تربیت معلم و تحقیقات تربیتی‌مطرح شدو به تصویب هیئت دولت رسید.
پس‌از آن تصویبنامه مربوط‌بمعافیت سازمان مرکزی تعاونی روستائی از پرداخت مالیات و حق الثبت و حق تمبر تصویب‌شدآنگاه‌گزارش‌مربوط‌نگارهای آبادانی سواحل خلیج فارس مطرح گردید و مورد بررسی قرار گرفت.
سپس آقای مهندس پارسااستاندار استان دهم اصفهان در جلسه هیئت دولت حاضر شد و گزارش مربوط بکارهای عمرانی استان اصفهان را مطرح کرد. و جزئیات آن‌مورد بحث وبررسی قرار گرفت و در هر قسمت تصمیماتی اتخاذ گردید .

مراجعت معاون وزارت کشاورزی

آقای سالور معاون وزارت کشاورزی و سرپرست سازمان اصلاحات ارضی که برای‌رسیدگی بکار اصلاحات ارضی به ساوه، اراك، ملایررفته‌بود بتهران‌باز گشت

سفیر پاکستان امشب وارد تهران میشود

آقای طیب حسین سفیر کبیرجدید پاکستان در دربار شاهنشاهی‌ساعت یازده و بیست‌دقیقه امشب‌باهواپیمای پان امریکن وارد میشود .

برای حل مسائل مرزی ایران و ترکیه

دیروز هیئت بازرسی عالی‌مرزی تحت ریاست تیمسارسپهبدجهانبانی برای حل بعضی مسائل مرزی‌ایران وترکیه عازم رضائیه و قطورشدند اداشته‌اند .

۲۰۰ تست برای هرداوطلب کشور

ازطرف سازمان کنکور دانشگاه درنظر گرفته شده است

* ۸۰۰ هزار تومان‌بودجه برای بر گزاری کنکور اختصاصی داده‌اند
* **۱۰۰ تست برای زبان فارسی و خارجه و ۱۰۰ تست برای گروه های تخصصی مطرح‌شده‌است**

امروز خبرنگار مادرباره کنکورعمومی دانشگاه تهران اطلاعاتی باین شرح کسب کرد . امسال برای داوطلبان کنکور عمومی ۲۰۰ سئوال طرح شده است که هر داوطلب میبایستی باین سئوال ها پاسخ دهد .

خبر نگار ما مینویسد : از دویست سئوال مزبور ، ۵سئوال برای زبان فارسی و۵۰ سئوال برای زبان‌خارجه و۱۰۰ سئوال تخصصی برای رشته های مختلف طرح شده است بدین معنی که داوطلبان در رشته طبیعی همانطور که دربالا ذکر شد باید به صد سئوال‌تخصصی (طبیعی، فیزیك، وشیمی) پاسخ دهند و گروه ریاضی که شامل (ریاضی ، فیزیك‌وشیمی) است و گروه ادبی که شامل فلسفه منطق ، عربی ، ادبیات فارسی ،تاریخ و جغرافیا میباشد باید بسئوالات تخصصی که برایشان طرح شده پاسخ گویند .

چهار سئوال و جواب

خبر نگار ما می نویسد در سال گذشته هر سئوال امتحانی به چهار صورت‌نوشته میشد که داوطلب‌باید ازمیان آن‌چهار سئوال، جواب‌صحیح را پیدا نموده و در مقابل آن‌علامت بگذارد ولی‌امسال‌احتمالا این‌سئوالات رابه‌پنج‌صورت‌خواهند نوشت‌خبرنگار مادر گزارش خود اضافه میکند که دفترچه امتحانات هر یك از داوطلبان بادیگری فرق دارد ولی نوع امتحان یکی خواهد بود .

خبر نگار ما می نویسد که یك دستگاه مرکزی مخصوص پخش صدا برای هدایت داوطلبان تهیه خواهد شد که این دستگاه رادر وسط مسجد

بقیه در صفحه ۱۳

خروشچف چپق صلح میکشد

دیروز آورل‌فریمن وزیر کشاورزی آمریکا ضمن ملاقات با خروشچف یك «چپق صلح» بوی داد . این عکس خروشچف رادر حال کشید «چپق صلح» نشان میدهد .

تنزل بهای برنج

در بازار تهران نیز تاثیر کرده

سقوط قیمت برنج در گیلان در بازار تهران نیز تاثیر گذاشته و معاملات را متوقف ساخته است وحتی در بعضی موارد قیمت‌ها درعمده‌فروشی ۵ر۱ تا ٤ ریال تنزل کرده است .
بعلت نامعلوم بودن وضع قیمت و تغییرات بعدی آن خریدهای عمده‌با احتیاط فراوان انجام میگیرد .
گزارش خبرنگار ما از رشت‌حاکی است که کشاورزان در انتظار اقدام برای جلوگیری از سقوط دائمی‌قیمت برنج هستند چون اگر قرار باشد قیمتها همینطور پائین برود ممکن‌است باوجود افزایش تولید کشاورزان‌حتی نتوانند یك سوم آنچه را که درسال پیش، از فروش برنج عایدشان شد بدست آورند. این وضع نه تنها وضع زندگی آنها را بهم خواهد زد بلکه انجام تعهداتشان را هم مشکل خواهد ساخت باید توجه داشت که برنجکاران گیلان با خانواده‌شان قریب ٦۰ هزار نفر هستند .

صلاحیت ۱۸ کمپانی نفتی

برای شرکت درمناقصه بهره‌برداری ازمنابع نفت منطقه یك نفتی تاکنون تصویب شده است

خبرنگار ما اطلاع میدهد که تا امروز صلاحیت ۱۸ کمپانی نفتی که متقاضی شرکت در مناقصه بخش‌یك نفتی خلیج فارس هستندمورد تائید شرکت ملی نفت ایران قرار گرفته واین کمپانیها آمادگی خود را برای پرداخت سهم خود در مورد هزینه عملیات لرزه نگاری (ژئوفیزیکی)اعلام اداشته‌اند .

شرکت ملی نفت از اول سپتامبر ۱۹٦۳ به عملیات لرزه‌نگاری‌در آبهای خلیج فارس و بخش یك نفتی آغاز خواهد کرد هزینه این عملیات در حدود ٤میلیون دلار است که بین کمپانیهائی که درمناقصه‌شرکت‌میکنند تقسیم خواهد شد .
یکی از کمپانیهائی که درمناقصه مزبور شرکت نموده کمپانی‌پان‌امریکن است که هم اکنون در قسمت غربی منطقه یك مشغول کار است .

اداره امور کویت وامارات

برای گسترش مناسبات‌بازرگانی بین ایران و کویت و حکومت های حوزه خلیج فارس اداره ای بنام(اداره امور کویت و امارات خلیج فارس)در وزارت اقتصاد تشکیل شد

اطلاعیه

از فروشندگان محترم قند فادا اعم از سوپر مارکت‌ها و شرکتهای تعاونی وآقایان سقط فروش‌وخواربار فروش وموسسات مصرف کننده از قبیل بیمارستانها و هتلها و پانسیونها وکافه رستورانها وسایر سازمانهای ملی استدعا دارد حوالهای از اداره کل قند وشکر عهده این کارخانه دریافت دارند تا بتوانند قند موردنیازخودرا ببهای‌هر کیلو یا بسته۲۷ر۷۵ریال‌خریداری‌نمایند
کارخانه قند فادا

نتیجه قرعه‌کسی بلیطهای اعانه‌ملی

درساعت ٦ بعدازظهر دیروز قرعه‌کشی بلیطهای‌فوق‌العاده اعانه‌ملی(سری ٦۵۸) در بنگاه اعانه ملی انجام شد و نتیجه قرعه‌کشی بدین شرح اعلام‌گردید

پنجاه ریال	۸ ۵۴ ۹۷۷
یکصد ریال	۰۱۱۲
پانصد ریال	۸۴۶۵۰
سیصد هزار ریال	۰۴۵۹۱۳۴
یک میلیون ریال	

شماره های ماقبل و مابعد جایزه سیصد هزار ریالی هریك برنده ده هزار ریال
شماره های ماقبل و مابعد جایزه یک میلیون ریالی هریك برنده یکصد هزار ریال

بنگاه اعانه ملی

آ_۱۳۸۸۸

وقتی پول میدهید یامیگیرید، وقتی‌کتابی‌راورق میزنید، وقتی دستگیره دری رابدست میگیرید،وقتی با کسی دست میدهید ، وقتی‌کفش بپا میکنید ، وبالاخره وقتی سوار اتومبیل میشوید. دست شما مرتکب‌گناه میشود .

یا گنهش پاك کن
یا بزنش دستبند

طبق تصمیم شورایعالی اداری کشور

دستورات عمومی دولت

* **بدون استثنا باید توسط تمام‌موسسات‌دولتی‌اجراشود**

ساعت هشت صبح امروز جلسه هیئت رئیسه‌شورایعالی اداری‌کشور بریاست آقای نخست وزیر درمحل شورا تشکیل گردید .
دراین جلسه پیرامون طرح‌قانون استخدام مذاکراتی صورت گرفت‌و هیئت رئیسه موافقت کرد که‌شورای عالی اداری بمنظور تهیه آئین نامه های مربوط بقانون استخدام که ضرورت دارد تاتصویب لایحه‌جدید استخدام کشوری تهیه گردد از وجود کارمندان واجد شرایط‌سایر دستگاه ها استفاده نمایند .
استفاده از این کارمندان‌بطور موقت انجام خواهد گرفت سپس وضع برخی از موسسات‌دولتی که باستناد داشتن مقررات خاصی از انجام‌برخی دستورات‌دولت‌خودداری میکنند. مطرح شدو مقرر گردید مؤسساتیکه باستناد داشتن آئین نامه واساسنامه های خاص ازاجرای مقررات دولتی خود را مستثنی می‌دانند موظف باجرای مقررات و دستورات عمومی دولتی باشند.

تفسیر رادیو مسکو

درباره موافقتنامه جدیدایران وشوروی

رادیو مسکودربرنامه فارسی‌دیشب خود پیرامون موافقت نامه همکاری فنی‌واقتصادی ایران وشوروی‌تفسیر دیگری پخش‌کردو ضمن آن به‌اهمیت ایجاد سدبر روی اریح و تکثیر ماهی در دریای خزر ولادوبی بندرپهلوی و ساختمان سیلو ها اشاره کرد وگفت موافقت نامه اقتصادی وفنی‌ایران‌و شوروی‌که درروز ۲۷ ژوئیه بامضا رسید گام مهمی در راه بسط وتوسعه روابط شوروی وایران در رشته های مختلف علم و تکنیك بشمار میرودو این موافقتنامه بدون تردید موجب بهبود مناسبات دوستانه و حسن همجواری بین دو کشورخواهدشد.

لوازم اصلی فورد آلمانی

کلیه لوازم اصلی فورد آلمانی (تانوس) واروپا تخفیف زیادبفروش میرسد شالچی امیر کبیر (چراغ برق) تلفن ۳۰۵۳٦۵

بنگاه حمایت مادران و نوزادان

آموزشگاه بهیاری فرح

آگهی قبول دانش آموز

بنگاه حمایت مادران و نوزادان برای تامین پرستاران مورد احتیاج قسمت های مختلفه‌خودو کمك به‌پیشرفت برنامه‌های‌بهداشتی ودرمانی کشور عده‌ای دوشیزه داوطلب باشرایط زیر برای دوره هفتم آموزشگاه شبانه روزی بهیاری فرح می‌پذیرد .
۱- داشتن گواهی نامه سال سوم متوسطه
۲- سن بین ۱٦ و ۲۰
۳- ازبین داوطلبان واجدشرایط عده‌مورداحتیاج ازطریق‌مسابقه ومصاحبه وآزمایش پزشکی بوسیله بنگاه حمایت مادران‌ونوزادان انتخاب می‌شوند .
٤- دوره آموزشگاه دوسال و کلیه هزینه‌های مربوطه بابنگاه حمایت مادران و نوزادان می باشد و بهریك از داوطلبان دردوره تحصیل کمك هزینه نقدی نیز پرداخته خواهد شد .
داوطلبان میتوانند تاقبل از ۳۱ مرداد ماه سال ۱۳۴۲ بادردست داشتن۲ قطعه عکس واصل شناسنامه ومدرك تحصیلی بدفتر آموزشگاه بهیاری فرح واقع در خیابان امیرآباد جاده جمشیدیه از ساعت ۸ صبح تا ۱۲ برای ثبت نام مراجعه نمایند .
امتحان ورودی در روز دوم شهریورماه سال جاری انجام‌خواهد شد .مواد امتحانی شامل اطلاعات عمومی معلومات سه‌ساله اول متوسطه است . ۲- ۳ آ_۱۰۱۳٤

آوا

تغییر محل ونشانی جدید خودرا باطلاع‌میرساند
کوچه برلن- ساختمان مسعود
تلفن ۳۲۸۰۳ -۳۵٤۹۲
کانون آگهی آوا

آموزشگاه اختصاصی وزارت دارائی داوطلب میپذیرد

آموزشگاه اختصاصی وزارت دارائی‌یکصدنفرداوطلب متولدین سال‌های ۱۳۱۷ الی ۱۳۲۲ راکه دارای تحصیلات دیپلم کامل متوسطه (ریاضی -طبیعی - ادبی) وبرك خاتمه خدمت نظام‌وظیفه ویامعافیت از خدمت مزبور باشند از طریق مسابقه می‌پذیرد.
داوطلبان برای ثبت نام واطلاع از شرایط ومواد مسابقه از روزا شنبه ۱۲ر۵ر٤۲ لغایت ۳۱ر۵ر٤۲ همه روزه درساعت اداری‌بدفتر آموزشگاه واقع در کاخ دارائی مراجعه نمایند.
رئیس آموزشگاه عالی وزارت دارائی - حسابی
۱-۳ آ_۱۳۵۸۲

شماره ۱۹۵
کتاب جیبی دختران و پسران
منتشر شد

اول آمار صحیح - بعد ایجاد تقویت صنایع و بعد برنامه یك اقتصاد سالم
همکاری نمایید و اطلاعات صحیح خود را در اختیار مامورین آمارگیری صنعتی آمار عمومی بگذارید